توفان ورگبار تهران را درهم ریخت

توفان ورگبار دیشب ، امشب‌هم احتمالا تکرار خواهد شد

شاهنشاه آریامهر دیروزعبدودیوف نخست‌وزیر سنگال را به حضور پذیرفتند. در این شرفیابی آقای‌هویدا نیز افتخار حضور داشت .

دستورالعمل ثبت نام وشهریه

دبیرستانهای نظام جدید

• دبیرستانهای دولتی با ۱۵۸ تومان ثبت‌نام می کنند

درصفحه٤

• درارتفاعات کلاردشت برف بارید

به بازنشسته‌ها مساعده داده‌میشود

• میزان مساعده معادل نصف حقوق بازنشستگی خواهد بود .

درصفحه۱۳

طوفان سهمگین و سیل ژاپن و کره جنوبی را درهم کوبید

درطوفان هولناک ژاپن

۷۰ نفر کشته ودهها نفر ناپدید شدند

درصفحه ۲ ستون اول

در طوفان دیشب ۲ نفر کشته‌شدند

وعده‌ای مجروح گردیدندوصدها درخت شکست و خرابی هائی ببار آمد

• هوادرشهرستانها سرد شد و در بعضی نقاط سیل جاری شد

در صفحات ٤ و ١٤

ازفردا برای شکستن قیمت

سیمان در۷۰۰ نقطه تهران توزیع می‌شود

صفحه۱۳ ستون ششم

اطلاعات

دوشنبه ۱۷تیرماه ۱۳۵۳ ـ شماره ۱٤٤٥١

تکشماره ۱۰ ریال

آلمان پس از ۲۰ سال ، فتح خود را تکرار کرد

ژرمن‌ها لاله‌های سرخ هلندرا پرپر کردند!

فینال آلمان ـ هلند خیابانهای تهران را خلوت کرد

پاسخنامه‌های کنکور در۵مورد تصحیح نمیشود

• تجدیدی‌ها شانس شرکت درکنکور مدارس عالی خصوصی را دارند

• به داوطلبان کنکور، نقشه محلی که‌بایدامتحان بدهندداده میشود

• توزیع‌کارت داوطلبان کنکور آغاز شد

درصفحه۱۳ ستون اول

• صدمین گل « مولر » آلمان را به پیروزی‌رساند

• کرویف : من دیگربه جام جهانی نخواهم آمد

در صفحات ۳ و ٤

کاپیتن فرانتس بکن‌باوئر شادمانه و به نشانه افتخارخود و یارانش‌جام جهانی فوتبال را بر سر دست‌بلند کرده‌است. والترشل رئیس‌جمهوری آلمان پس از پیروزی آلمان برهلند، جام جهانی را به کاپیتن تیم آلمان اهدا کرد.

کردهای عراق

چند منطقه را تصرف کردند

اخطار شدید کردها : با ادامه حملات عراق به غیر نظامیان ،کردها دست به کشتار اعراب میزنند.

رادیو کردستان : سلاحهائی که شوروی به عراق میدهد برای کشتار غیر نظامیان‌بکار میرود .

گزارش های نماینده اطلاعات ازکردستان‌عراق در سراسرجهان منعکس شد

در صفحات ۲ و ۱۳

این عکس وضع یکی از خیابان‌های تهران را دردقایق اول شروع‌توفان دیروز نشان می‌دهد . توفانی که با شتابی معادل ۱۱۰کیلومتر در ساعت به پیش می تازدگرد وخاک و زباله وحتی شن و سنگریزه‌ها را به حرکت درآورده است.دراین‌حالت‌تنفس و اقعاًدشوار است وبهمین جهت مردمی که غافلگیر شده‌اند، پشت به جهت‌حرکت توفان به سوی مکانی‌امن می‌گریزند .

پس از آنکه این توفان فضای‌تهران را از گرد و غبار تیرمکرد، رگباری شدید باریدن گرفت ،خاک و غبار را شست و تهران‌را دیگربار پاکیزه کرد. بعد از رگبار نیزنوبت‌جاری شدن‌سیلاب و مشکلات‌ناشی ازآن فرا رسید ...

۵۰هزار کیسه برنج ازتوقیف خارج‌شد

• ۳۶۰۰ تن برنج‌امروز به تهران‌میرسد ودوروز دیگر عرضه میشود

صفحه۱۳ ستون ششم

قیمت طلا پائین آمد

صفحه۱۳ ستون‌هشتم

جنگ تریاک

پایگاههای نظامی امریکارا بخطر انداخت

• اگر امریکا کمک های خود را به ترکیه قطع‌کند پایگاه‌های نظامی امریکا دراین کشور تعطیل میشود .

درصفحه۲ ستون پنجم

متن گفتگوی آقای ساسانی مدیرعامل شرکت تعاونی مصرف سپه آقای سید مهدی روحانی نماینده مذهبی ایران در اروپا

پیرامون ذبح دامهای خریداری‌شده‌از کشور فرانسه براساس اصول اسلامی

شرح در صفحه ۱۱

بانهایت تاثر فوت مرحومه مغفوره رقیه نظام‌مافی همسر برادر فقیدم مرحوم محمد تقی نظام مافی و مادر گرامی بانو منیژه نظام مافی ، بانو پریچهر پیرنیا و آقایان دکتر صادق نظام‌مافی‌ودکترمنوچهر نظام مافی را به اطلاع دوستان وآشنایان و بستگان میرساند . مجلس ختم‌مردانه روز سه‌شنبه هیجدهم تیرماه از ساعت پنج الی هفت بعداز ظهر در مسجد مجد و مجلس ختم زنانه در همانساعت و روز در منزل آنمرحومه واقع در خیابان شاهپور علیرضا شماره ٤٠ منعقد است .

محمد علی نظام مافی (نظام السلطنه)

بانهایت تاسف و تاثر درگذشت خانم رقیه نظام مافی مادرگرامی آقای دکتر صادق نظام مافی رئیس بخش‌رادیو ایزوتوپ دانشگاه تهران را باطلاع میرساند .

مجلس ترحیم مردانه روز سه‌شنبه ۱۸ تیر ماه ازساعت ٥ تا ۷ بعد از ظهر در مسجد مجد و مجلس ترحیم‌زنانه‌در همین روز و ساعت در منزل فقیده سعیده واقع در خیابان شاهپور علیرضا شماره ٤٠ برگزار خواهد شد .

دکترداودکاظمی . پروفسور نصرت‌الله عاملی . دکتر الکساندر باقدیانس . پروفسور فرهنگ باقری . دکترحمید ثابتی .

خانواده‌های : نظام مافی . سرور . پیرنیا . مافی . اتحادیه . فرمانفرمائیان . قرمگزلو . صمصام بختیاری. موسوی .

بانهایت تاثر فوت مرحومه مغفوره رقیه نظام مافی را باستحضار میرسانند مجلس ختم مردانه آن خلدآشیان‌روز سه‌شنبه هیجدهم تیرماه از ساعت ٥ الی ۷ بعد از ظهردر مسجد مجد و مجلس ختم زنانه در همان ساعت و روز در منزل آنمرحومه واقع در خیابان شاهپور علیرضا شماره ٤٠ منعقد میگردد .

شرکت ملی ذوب آهن ایران

آگهی استخدام

در صفحه ۷

دنیای ورزش

شنبه ها

منتشر میشود

مجله دختران وپسران شنبه‌ها منتشر میشود

خاندان محترم خلیلی

باکمال تاسف مصیبت وارده را تسلیت عرض نموده سلامت وبقاء عمر بازماندگان را از درگاه خداوند بزرگ خواستارم .

مهندس عنایت بهبهانی

جناب دکتر صادق نظام مافی

جناب دکتر منوچهر نظام مافی

بانهایت تاثر و تاسف درگذشت مرحومه مادر گرامیتان را تسلیت گفته بقای عمر و سعادت خانواده محترمتان را از درگاه خداوند خواستاریم .

حاج محمود فلاح مقدم ـ حاج اسمعیل فلاح مقدم ـ علی فلاح مقدم

جناب آقایان مهندس محسن خلیلی ، مهندس سعید خلیلی ، مهندس حمید خلیلی و مهندس شاهین خلیلی

با اندوه فراوان درگذشت مهندس محمود خلیلی پدر ارجمندتان را صمیمانه تسلیت گفته سعادت و بقای عمر شما و خاندان خلیلی را ازخداوند متعال‌خواستارم

محسن آزمایش

دوست گرامی آقای مهندس محسن خلیلی

بانهایت تاثر و تاسف فوت پدر بزرگوارتان را از صمیم‌قلب‌تسلیت عرض نموده خود را شریک غم شما میدانم

ادوارد ـ عزرابور

خانواده های محترم خلیلی

بانهایت تاثر و تاسف درگذشت شادروان مهندس محمود خلیلی را به خاندان محترم خلیلی تسلیت عرض نموده بقاء عمر بازماندگان را از درگاه خداوند بزرگ مسئلت دارد .

کارخانه آبکاری متالیز ـ زندیان ـ تهرانی

جناب آقای دکتر ابوالقاسم خدابندلو معاون محترم جمعیت شیر و خورشید سرخ ایران

بدینوسیله درگذشت پدر بزرگوارتان را از صمیم قلب تسلیت میگوئیم .

حسین مجتهدی ـ اردشیر ملک مرزبان ـ ناصر خدابنده ـ سیاوش آذری ـ ابوالقاسم وطن دوست‌ـایرج کیائی ـ فریدون محمد علی پور ـ اردشیر اسدی .

آگهی پرداخت وام هتل‌سازی توسط‌وزارت‌اطلاعات‌وجهانگردی

بابهره ٦درصدوبازپرداخت ۱۸ ساله وبمیزان ٥٠درصد هزینه احداث

شرح در صفحه ۱۳

آگهی استخدام‌مدرسه‌عالی امورقضائی‌واداری(قم)

شرح در صفحه ۱۳

آگهی تسلیم‌اظهارنامه

بکلیه اشخاص حقیقی که در تمام یا بعضی از سالهای ٤۷ تا ۱۳۵۲ مکلف‌به تسلیم‌اظهارنامه تکمیلی و پرداخت مالیات بر مجموع درآمد خود بوده‌اند و از تسلیم اظهارنامه و پرداخت مالیات در سر رسیدهای مقرر خودداری کرده‌اند اعلام میشود که چون طبق ماده ۱۷ قانون اصلاح‌مالیات های مستقیم مصوب ۱٤ر۱۲ر۱۳۵۲ موعد تسلیم اظهارنامه مذکور تا پایان تیرماه ۱۳۵۳ تمدید گردیده لذا بدینوسیله یادآوری‌میشودکه مودیان مشمول مالیات تکمیلی از این فرصت استفاده و قبل ازانقضاء موعدمقرر اظهارنامه برای‌سالهائی که از تسلیم آن خودداری کرده‌اند بحوزه‌ممیزی محل سکونت‌خود تسلیم ومالیات مقررا پرداخت و از معافیت جریمه و زیان دیر کرد که قبل از تصویب اصلاحیه مذکور به آنان تعلق گرفته استفاده فرمایند .

وزارت امور اقتصادی و دارائی

قابل توجه‌مؤدیان‌محترم‌مالیاتی

باطلاع آندسته از اشخاص حقیقی که در سال ۱۳۵۲ازیک‌یاچند منبع‌تحصیل درآمد کرده‌اند بطوریکه در مجموع مشمول مقررات مربوط به تسلیم اظهارنامه تکمیلی‌وپرداخت مابه‌التفاوت شده‌اند میرساند که تا آخر تیر ماه‌سال جاری اظهارنامه تکمیلی حاوی جمع‌کل درآمد مشمول مالیات که‌درسال مالیاتی قبل تحصیل کرده‌اند با توجه بمقررات مواد۱۳۱و۱۳۲قانون مالیاتهای مستقیم تنظیم و بحوزه ممیزی محل‌سکونت خود تسلیم و مابه‌التفاوت مقرر را پرداخت فرمایند تا مشمول جریمه نشوند . وزارت امور اقتصادی ودارائی

Schedule of the

Seminar of Applied Mechanics and Metallurgy

at

Iran College of Science and Technology

Cont. on Page 13

دولت انگلیس اکثریت سهام نفت دریای شمال را تصاحب میکند

لندن ـ رویتر ـ هفته‌نامه ساندی تلگراف‌چاپ‌لندن دیروز گزارش داد که دولت کارگری انگلستان طی ۱۰ روز آینده برنامه‌هایی را اعلام خواهد کرد که بموجب آن‌سهام‌اکثریت سرمایه شرکتهایی که در حوزه های نفت دریای شمال فعالیت میکنند به تصرف دولت بریتانیا درخواهد آمد .

همین گزارش حاکی است‌که دولت انگلیس ضمنادر نظردارد یک سازمان خرید نفت به نام بنگاه ملی هیدروکاربون تاسیس کند و شرکت های‌نفتی را موظف سازد که نفت های استخراج شده را به بنگاه مذکور بفروشند و بابت‌عملیات اکتشاف و حفاریهای نفتی‌پولی از دولت دریافت کند . منابع رسمی لندن این گزارش را تایید نکرده‌اند .

«اریک والری» وزیر انرژی دولت کارگری وعده داده است که پیش‌ازشروع تعطیل‌تابستانی مجلس عوام نطقی درباره سرنوشت نفت‌دریای شمال در پارلمان ایراد خواهد کرد .

سرنوشت نیکسون امشب معلوم میشود

واشنگتن ـ آسوشیتدپرس ـ دیوانعالی آمریکا امشب (یوقت تهران) آخرین قسمت جروبحث هایی را که از مدتی قبل برسر امتناع رئیس جمهور آمریکا از تسلیم کردن نوارها و مدارک مربوط به ماجرای واترگیت به قاضی «جون یاورسکی» بازپرس فوق‌العاده پرونده واترگیت برپا شده است‌استماع خواهد کرد .

قاضی «یاورسکی» از یک طرف «وجمزسنت‌کلر» وکیل نیکسون از طرف دیگر هریک دلایل و ادعاهای خود را در جلسه امشب دیوانعالی آمریکا عنوان خواهند کرد . و در بحثهای آنان مهمترین مسائل ناشی از قضیه واترگیت و از جمله روابط آینده قوای سه‌گانه مجریه ـ مقننه‌وقضائیه آمریکا و بالاخره امکانات عزل نیکسون از مقام ریاست جمهوری مورد بحث قرار خواهد گرفت . حکمی که از طرف قضات دیوانعالی آمریکا درپایان این جلسه صادرمیشود اهمیت تاریخی خواهد داشت.

تالار دادگاهی که جلسه امروز در آن تشکیل میشود تنها برای ۳۰۰ نفر ظرفیت‌دارد اما تعداد کسانی‌که خواستارحضور یافتن در این جلسه شده‌اند بقدری زیاد است که موافقت‌با تقاضای آنها تنها به حکم‌قرعه صورت خواهد گرفت.

دیشب عده زیادی از مردم روی چمن‌های اطراف محل دادگاه واترگیت در دیوانعالی خوابیدند تا از تمام ماجرائی که به‌سرنوشت‌نیکسون ارتباط مستقیم دارد اطلاع‌یابند امشب دیوانعالی تصمیم خواهد گرفت که آیا نیکسون‌باید بقیه نوارها را هم به قاضی واترگیت‌تسلیم کند یا نه .

سناتور ویلیام فولبرایت‌رئیس کمیته‌خارجی‌سنای آمریکادیروز اظهار داشت کمیته وی جمعه آینده تحقیقات وسیعی را در زمینه ماجرای واترگیت‌پیرامون «گوش دادن به تلفن‌های کاخ سفید» که احتمال میرود. هنری کی‌سینجر وزیر امور خارجه امریکا در آن شرکت داشته است آغاز خواهد کرد .

هنری کی‌سینجر ماه گذشته تهدید کرد چنانچه وی از این اتهام‌که به‌تلفن‌های گزارشگران و اعضای شورای انتظامی‌ملی خود در کاخ سفید در چهار سال پیش گوش میداده مبری نشود استعفا خواهد کرد .

سناتور فولبرایت در یک مصاحبه تلویزیونی اظهارداشت چنانچه کی‌سینجر کمیته را گمراه کرده باشد ، این امر در ادامه سمت وی به عنوان وزیر امور خارجه اثر خواهد داشت. وی ضمنا اضافه کرد که باعث تعجب خواهد بود که دکتر کی‌سینجر در این ماجرا نقش عمده‌ای را به‌عهده‌داشته باشد .

خستگی مردم ازماجرای واترگیت

نیویورک ـ خبرگزاری فرانسه ـ یک نظرخواهی جدید موسسه گالوپ نشان میدهد که اکثریت آمریکائیها ازماجرای واترگیت خسته شده‌اند و معتقدند که مطبوعات و رادیو ها بیش از حد در این باره بحث می‌کنند .

۵۳ در صد آمریکائی ها که در نظر خواهی موسسه گالوپ شرکت کرده بودند اظهار عقیده کردند که روزنامه های آمریکائی بیش از اندازه از بحران واترگیت سخن می‌گویند .

اخبار کوتاه جهان

مبارزه علیه یونان در قبرس

● نیکوزیا ـ یونایتدپرس ـ سازمانهای یونانی قبرس از مردم این کشور خواستند تا هرگونه کوشش برای کودتا یا توطئه‌علیه‌اسقف ماکاریوس بوسیله افسران ارتش یونان مقیم قبرس را خنثی کنند . ماکاریوس اخیرا افسران یونانی گارد ملی قبرس را متهم به جانبداری ازسازمان «ائوکا» کرد و افزود این افسران میکوشند حکومت قبرس را سرنگون سازند . سازمان «ائوکا»که درگذشته بوسیله ژنرال ژرژ گریواس اداره میشد طرفدار الحاق قبرس به یونان است .

فضانوردان شوروی آزمایشهای علمی انجام دادند

● مسکو ـ خبرگزاری‌فرانسه ـ ایستگاه مداری سالیوت ۳ شوروی همچنان به گردش خود بدور زمین ادامه میدهد . خبرگزاری تاس گزارش داد که سرنشینان سالیوت برنامه سومین روز اقامت خود را در فضا با موفقیت انجام دادند و به چندین آزمایش پزشکی‌برای بررسی اثرات بیوزنی در سیستم گردش خون و مغز انجام دادند .

سرهنگ پوپوویچ فرمانده سفینه سالیوت در گزارش خود به مرکز کنترل زمین اطلاع داد که کلیه دستگاه های علمی ایستگاه مداری بخوبی کار میکند و هردو سرنشین سفینه از سلامت کامل برخوردار هستند .

رهبر جدید حزب‌پرون

● بوئنوس‌آیرس ـ خبرگزاری فرانسه ـ «دویلیو اونلیو» یک روزنامه‌نگار ۴۹ ساله‌که از سال ۱۹۴۹ در سازمان های پرونیست پست های مهمی بعهده داشت دیشب برهبری نهضت ملی ژوستی سیالیست انتخاب شد . ریاست‌حزب‌ژوستی‌سیالیست را قبلا ژنرال‌پرون‌وهمسرش بعهده داشتند .

مذاکرات ملک فیصل و سرگرد حمدی

طائف ـ خبرگزاری فرانسه ـ سرگرد ابراهیم الحمدی‌رئیس شورای‌فرماندهی یمن شمالی عصر دیروز برای یک دیدار رسمی‌دوروزه باهواپیمای ارتش فرودگاه طایف در نزدیکی‌جده شده واز طرف ملک فیصل مورد استقبال قرار گرفت و مذاکرات بلافاصله آغاز شد .

در این سفر یک هیئت مهم یمن شمالی سرگرد حمدی را همراهی میکنند .

ارتش‌اتیوپی به‌ثروتمندان اخطار کرد اموال دولتی و اسلحه خودرا تحویل دهند

ادیس‌آبابا ـ خبرگزاری فرانسه ـ کمیته نیرو های مسلح اتیوپی ضمن اعلامیه‌ای که دیشب در آدیس‌آبابا انتشار یافت‌از خانواده های اعضای دولت پیشین که اکنون در زندان بسرمی‌برند درخواست کرد که هر چه زودتر اموال دولتی و سلاحهائی را که در اختیار آنها است بمقامات مسئول تحویل دهند .

در اعلامیه کمیته نیرو های مسلح اتیوپی گفته شده است که خانواده های اعضای دولت سابق هنوز از اتومبیل ها و خانه های دولتی استفاده می‌کنند و بعضی از آنها مقادیر زیادی اسلحه و مهمات در خانه خود پنهان‌کرده‌اند .

ارتش اتیوپی تا روز جمعه آینده‌به ثروتمندان و ملاکین بزرگ و رجال‌سابق دولتی که ثروتهای بزرگ دارند اخطار کرده است که تنها تا روز جمعه آینده برای پس دادن اموال و ثروتهایی که از راه های ظالمانه و غیر قانونی گرد آورده‌اند فرصت دارند .

بوته‌های‌شاهدانه میتواند بحران کاغذ را رفع کند

لندن ـ رویتر ـ کشت وسیع بوته های شاهدانه که ماده مخدر حشیش ازآن بدست می‌آید به عقیده‌عده‌ای از دانشمندان ممکن است بهترین راه حل برای مقابله با بحران کمبود روز افزون کاغذ باشد .

مجله « اکولوجیست » چاپ لندن نوشته است که‌به این حساب آرزوی طلایی استعمال کنندگان حشیش‌که از کاغذی که در حال‌حاضر از چوب و پنبه و ملاس چغندر تولید میشود بادوامتر ومرغوب‌تر و ارزان‌تر خواهد بود.

تا نیمه قرن گذشته ساقه شاهدانه یکی از منابع اصلی مواد خام برای تولید کاغذ بوده است .

آمده از بوته‌و الیاف‌شاهدانه

۹نفرازوزرای بنگلادش استعفاء کردند

داکا ـ آسوشیتدپرس ـ شش نفر از وزیران کابینه ۱۹ نفری شیخ مجیب‌الرحمن نخست وزیر بنگلادش دیروز استعفایشان مورد قبول قرار گرفت . خبرگزاری رسمی بنگلادش که این گزارش را منتشر کرده نوشته است که ۳ نفر از وزیران مشاور نیز در کابینه بنگلادش استعفا کرده‌اند .

یکی از وزیران مستعفی ژنرال محمد عطاءالغنی عثمانی است که وزیرهوا‌پیمائی ملی و کشتیرانی بوده و سابقا فرماندهی ارتش آزادی‌بخش بنگلادش را در جنگ باپاکستان برعهده داشته است.

در عین حال دولت بنگلادش دیروز مسافرت اتباع خود را به خارج از راه خشکی وهوا ودریاممنوع کرد. تنها گروه های معینی‌از اشخاص ازشمول این‌مقررات معاف خواهند بود.

فرمان مربوط به‌این مقررات بوسیله شیخ‌مجیب‌الرحمن‌نخست‌وزیر بنلادش‌امضاء شده است واجرای آن از روز دوشنبه (امروز) آغاز شد.

ظاهرا محرک اصلی دولت بنگلادش از ممنوع کردن سفرا تباع آن به‌کشورهای خارجی جلوگیری از خارج‌شدن ارز است.

طوفان‌وسیل ژاپن وکره دهها‌نفر را کشت و هزاران‌نفر را بی‌خانمان کرد

توکیو ـ رویتر ـ به دنبال طوفان سختی که روز گذشته جزایر جنوبی و باختری ژاپن را درهم‌کوبید بارندگی سیل آسایی آغاز شد که به ۱۲اینچ رسید . علاوه بر ۷۰ نفری که در نواحی طوفان‌زده جان خود را از دست داده‌اند ۵۰ نفر دیگر زخمی شده‌اند . طوفان و سیل و ریزش خاک و کوه در ۲۳۴ نقطه از ژاپن جاده‌ها را قطع کرده و ۴۱ پل را ویران ساخته و ۴ کشتی‌را غرق کرده است .

پلیس ژاپن گزارش داد که از شدت طوفان «گیلدا» کاسته شده اما ده‌هانفر دیگر ناپدید شده‌اند و هزاران نفر نیزخانه خراب شده‌اند .

سرعت بادهای طوفانی از ساعتی ۶۵ میل به ساعتی ۴۳ میل کاهش یافته‌و اکنون‌حرکت آن در جهت جزیره هوکایدو واقع در شمال ژاپن است . ۳۰۰ خانه تاکنون در مناطق طوفان‌زده ویران شده و بیش از ۴۱ هزار خانه دیگر راآب فرا گرفته است . پلیس ژاپن پیش‌بینی کرده است که بعد از پایان یافتن عملیات امدادگران ممکن است آمار تلفات طوفان بازهم بیشتر شود .

در کره جنوبی نیز دیروز طوفان سختی روی داد که در آن ۸ نفر کشته و ۶ نفر ناپدید شدند .

بدنبال طوفان باران شدیدی آغاز شد و سیل براه افتاد .. طوفان و سیل سیصد خانه را بکلی ویران کرد .

انفجارهای خورشیدی ارتباطات رادیوئی‌را مختل‌میکند

بولدر (کلورادو) رویتر ـ غلیان غیر عادی لهیب های خورشیدی در اطراف کره زمین یک طوفان مغناطیسی بوجود آورده و در نیمکره شمالی شفق های شمالی خیره کننده و جالب توجهی ایجاد کرده است . دانشمندان‌نقاط مختلف جهان که در رصدخانه های خود سرگرم مطالعه آثار لهیب های خورشیدی هستند پیش‌بینی کرده‌اند که طوفان مغناطیسی در اطراف زمین تا چندین روز ادامه خواهد یافت .

طوفان مغناطیسی معلول جریان های نیرومند برق در جو زمین است که بنوبه خود بوسیله ذرات بارداری که از خورشید پرتاب میشوند بوجود می‌آید این جریانها باعث میشوند که میدان مغناطیسی زمین دچار اختلالات ناگهانی شود و ارتباطات رادیویی و تلویزیونی را مختل کند .

روسای ستاد ارتش کشورهای عرب به‌مسئله دفاع از لبنان رسیدگی میکنند

اسرائیل اخطار کرد شبکه‌موشکی فلسطینی‌ها را نابود میکند

قاهره ـ خبرگزاری فرانسه ـ دیشب در قاهره رسما اعلام شد که روسای ستاد ارتش های عربی روز ۲۱ ژوئیه برای مذاکره درباره بکار بستن تصمیمات اخیر شورای دفاع مشترک اعراب برای دفاع از لبنان در مقر اتحادیه عرب اجتماع خواهند کرد .

در این جلسه ضمنا گزارشی که از طرف ژنرال عبدالغنی الجمصی رئیس ستاد ارتش مصر و معاون دبیر کل اتحادیه عرب و امور نظامی درباره هماهنگی نظامی بین کشور های عربی تهیه کرده است مورد بررسی قرار خواهد گرفت .

از سوی دیگر رونوشتی از تصمیمات سری شورای دفاع مشترک عرب درباره کمک به لبنان برای وزارت دفاع کلیه کشور های عربی فرستاده شده است . ژنرال جمصی قبلا در این باره با ژنرال سعید نصرالله رئیس ستاد ارتش لبنان گفتگو و تبادل نظر کرده است .

در پایان جلسات فوق‌العاده شورای دفاع مشترک عرب محمود ریاض دبیر کل اتحادیه عرب اعلام داشت که کشور های عربی یک رشته تصمیمات سری بمنظور کمک به لبنان و فلسطینی‌ها برای مقابله با حملات اسرائیل اتخاذ کرده‌اند . تاکنون درباره چگونگی این تصمیمات اطلاعی بدست نیامده است ولی کابینه لبنان در جلسه‌ای که بریاست پرزیدنت سلیمان فرنجیه تشکیل داد جزئیات تصمیمات کنفرانس قاهره را بررسی کرد.

در اعلامیه‌ای که پس از پایان جلسه هیئت وزیران لبنان در بیروت انتشار یافت گفته شده است که قطعنامه های شورای دفاع عرب نمودار همبستگی اعراب بوده و هدف اصلی آن جلوگیری از حملات مداوم اسرائیل بخاک لبنان میباشد .

از طرف دیگر مصر و سازمان آزادی بخش‌فلسطین تصمیم گرفته‌اند با یکدیگر در تماس و مشاوره دائم و از نزدیک تحولات اوضاع لبنان را بدنبال‌حملات‌اسرائیل زیر نظر بگیرند .

این تصمیم در جلسه‌ای که با شرکت مارشال‌احمد اسماعیل علی وزیر جنگ مصر ، خالد حسن عضو کمیته مرکزی سازمان الفتح و سرهنگ عبدالمعتصم فرمانده نظامی «الفتح» تشکیل شده بود اتخاذ گردید .

در تل‌آویو ژنرال «پلد» فرمانده نیروی هوائی اسرائیل در یک کنفرانس مطبوعاتی ضمن اشاره به تصمیمات سری شورای دفاع مشترک عرب گفت اگر فلسطینی‌ها بخواهند پایگاههای خود را در لبنان از حملات هوائی اسرائیل مصون دارند باید یک شبکه دفاع ضدهوائی نظیر آنچه که مصریها و سوری‌ها بوجود آورده بودند تاسیس کنند اما حتی در صورت ایجاد چنین شبکه‌ای نتیجه‌رضایت‌بخشی بدست نخواهند آورد چون پانزده روز پس از آغاز جنگ اکتبر قسمت اعظم ارتش مصر فاقد دفاع ضدهوائی بود . اسرائیل همین کار را با شبکه موشکی فلسطینی‌ها خواهد کرد .

ژنرال «پلد» خطاب به خبرنگاران مطبوعات اضافه کرد : که البته وجود موشکهای سام کار نیروی هوائی و ماموریت هواپیما های اکتشافی ما را در پیدا کردن هدفها مشکل‌تر می‌کند ولی پس از آنکه هدف های مورد نظر با استفاده از شیوه های جدید کشف شد درهم‌شکستن دفاع هوائی دشمن امکان پذیر میشود .

از سوی دیگر ژنرال «پلد» اظهار داشت که هواپیما های میگ ۲۳ شوروی‌هم‌اکنون در نیروی‌هوائی سوریه وارد‌خدمت‌شده وبدست خلبانان سوری هدایت می‌شوند . این هواپیماها دارای بالهای متحرک بوده و قدرت رزمندگی آنها از کلیه هواپیماهائی که اسرائیل در دست دارد بیشتر است اما خلبانان اسرائیل برتری خود را به خلبانان سوری حفظ کرده‌اند . با اینحال بدیهی است که با ظهور هواپیما های میگ ۲۳ ازبرتری خلبانان اسرائیلی کاسته میشود . بنابراین با برتری‌کمیت نیروی هوائی اعراب ، اسرائیلی‌ها باید برتری خود را از لحاظ کیفیت حفظ کنند از این رو ما به هواپیما های مدرن‌تری احتیاج داریم و هواپیما های آمریکائی از نوع اف ۱۴ و اف ۱۵ منظور ما را از این حیث برآورده می‌کنند وازاین‌رو ما ازایالات‌متحده درخواست تحویل این نوع هواپیماها را کرده‌ایم . اگر هم امریکا اصولا درخواست ما را قبول کند تحویل آنها مدتها طول خواهد کشید و پس از آن سه یا چهار ماه دیگر لازم است تا خلبانان ما به طرز هدایت آنها آشنائی پیدا کنند .

پس از پایان نطق فرمانده نیروی هوائی اسرائیل به خبرنگاران اجازه داده شد تا از سلاحهای ضدهوائی جدید ساخت آمریکا دیدن کنند .

یکی از این سلاحهای ضدهوائی موشک «چاپارل» زمین ـ بهوا و دیگری یک آتشبار ضد هوائی از نوع «ولکان» است .

موشک «چاپارل» روی یک وسیله زره پوش یا تانک سوار میشود . هریک از سکو های پرتاب دارای چهار موشک است از این موشکها علیه هواپیماهائی که در ارتفاع کم پرواز می‌کنند استفاده میشود . این موشکها برای نخستین بار در جنگ فرسایشی جولان مورد استفاده قرار گرفت و یک هواپیمای میگ ۱۷ را سرنگون ساخت .

آتشبار ضدهوائی «ولکان» عبارت از یک توپ ۲۲ میلیمتری است که از شش توپ کوچک تشکیل میشود و می‌تواند در هردقیقه سه هزار گلوله شلیک کند .

نقی الدین صلح نخست وزیر لبنان که برای شرکت در اجلاسیه شورای دفاع مشترک اعراب‌به‌قاهره‌رفته بود باسادات‌رئیس‌جمهوری مصر ملاقات و درباره کمکهای نظامی مصر وسایر اعراب به لبنان باوی مذاکره کرد. در عکس نقی‌الدین صلح در ملاقات خود با سادات دیده میشود. عکس‌رادیوئی اطلاعات

منع حمل اسلحه‌در لبنان

کویت ـ خبرگزاری خاورمیانه‌گزارش داد که دولت لبنان در جلسه اخیرخود تصمیم گرفت حمل هرگونه اسلحه در سراسر کشور بوسیله افراد غیر نظامی را قدغن کند . نیرو های امنیتی و پلیس کسانی را که اسلحه غیر مجاز حمل میکنندبازداشت‌خواهدکرد . اتباع‌خارجی مقیم‌لبنان‌نیز اجازه حمل اسلحه‌نخواهند داشت .

اسرائیل اجازه نداد جنازه مفتی اعظم فلسطین در بیت‌المقدس دفن شود

بیروت ـ خبرگزاری فرانسه ـ مراسم تشییع جنازه حاج امین الحسینی مفتی اعظم سابق فلسطین که روز پنجشنبه در بیروت بدرود زندگی گفته است دیروز (یکشنبه) با شرکت نمایندگان پادشاهان‌و روسای جمهور تمام کشور های عرب‌در پایتخت لبنان برگزار شد . تقی‌الدین صلح نخست وزیر لبنان ـ وزیر خارجه مراکش وعبدالمنعم رفاعی مشاور پادشاه اردن در امور بین‌المللی و یاسرعرفات رهبر سازمان آزادی بخش فلسطین از جمله شخصیتهای سرشناسی بودند که در این مراسم شرکت داشتند . برجنازه حاج امین‌الحسینی ابتدا در مسجدنماز خوانده شد و سپس او را در گورستان شهیدان که در حومه بیروت قرار دارد به خاک سپردند .

پیش از ظهر دیروز سلیمان فرنجیه

پیش از ظهر دیروز سلیمان فرنجیه حاج امین الحسینی رفت و درگذشت وی را تسلیت گفت .

در عمان منابع رسمی اردن دیروز گزارش دادند که مقامات اسرائیلی در اراضی‌اشغال شده فلسطین اجازه‌ندادند که مراسم عزاداری و تدفین مفتی‌اعظم سابق فلسطین در شهرزادگاه وی بیت ـ المقدس انجام گیرد .

در تل آویو تووبا فریدمان که ریاست مرکز اسناد ضد نازی را در اسرائیل برعهده دارد طی مصاحبه‌ای با یک خبرگزاری اسرائیلی فاش کرد که در سال ۱۹۴۳ نقشه‌ای طرح شده بود تا حاج‌امین الحسینی در وین به قتل‌رسانده شود اما سازمان جاسوسی و ضد اطلاعات‌آمریکا(سیا) مفتی اعظم فلسطین را از این نقشه آگاه ساخت و به او کمک کرد تا فرار کند . نقشه قتل حاج امین الحسینی بوسیله سازمان یهودی بریکها که در آن زمان به یهودیان‌کمک میکرد تایید از جان بدربردن از اردوگاه های مرگ آلمان نازی بطور قاچاق به فلسطین مهاجرت کنند تهیه شده بود .

«فریدمان» مدعی است که‌مفتی‌اعظم سابق فلسطین در سال های جنگ دوم جهانی در آلمان بسربرده و با نازیهای آلمان هیتلری همکاری نزدیک داشته است .

فریدمان اضافه کرده است که حاج امین‌الحسینی به همکاری آدولف آیشمن جنایتکارمعروف جنگ دوم جهانی ۵۰۰۰ کودک یهودی را که در جنوب فرانسه زندگی میکردند روانه اردوگاه های‌مرگ ساخته و به قتل عام آنها کمک موثرکرده بود .

شایعه استعفای کابینه پرتغال

لیسبون ـ آسوشیتد پرس ـ گزارش یکی از روزنامه‌های لندن دیروز موجب شد تا در لیسبون بشدت شایع شود که «آدلینو دوکارلوس پالما» نخست‌وزیر پرتغال و کابینه‌وی استعفا کرده‌اند .

طبق گزارش نشریه ساندی تلگراف چاپ لندن نخست‌وزیر پرتغال به ژنرال اسپینو لارئیس جمهور این کشور گفته است که کابینه وی ترکیب ناهنجاری دارد چون در آن از وزیران وابسته به احزاب میانه‌رو گرفته تا کمونیستها عضویت دارند .

ودولت وی با این ترکیب نمی‌تواند چنانکه باید کار کند، شایعات دیگر حاکی است که نخست‌وزیر پرتغال به دلایل مربوط به وضع مزاجی خود استعفا کرده است. همسر نخست‌وزیر پرتغال‌در گفتگویی باخبرنگار آسوشیتدپرس این شایعه را تکذیب کرده و گفته است که شوهر وی سالم است و از پست خود استعفا نکرده است.

جنگ تریاک ممکن است به تعطیل پایگاههای‌امریکا در ترکیه منجر شود

آنکارا ـ آسوشیتدپرس ـ دولت ترکیه دیروز اعلام کرد که از هر کمکی که آمریکا برای جلوگیری از قاچاق تریاک ترکیه به خارج ازاین کشور پیشنهاد کند با خشنودی استقبال خواهد کرد.

نجم‌الدین اربکان معاون نخست وزیر ترکیه دیروز اظهار داشت که در عده زیادی از کشورها تقاضا شده است که ترکیه تریاک مرغوب خود را تولیدو صادر کند تا برای مصارف‌دارویی و پزشکی مورد استفاده‌قرار گیرد.

مجله نیوزویک درتفسیری راجع به‌واکنشهای خشم‌آلود برخی از نمایندگان کنگره آمریکا در برابر آزاد شدن مجدد کشت خشخاش در ترکیه نوشته است :

ترکها عقیده دارند که شیوع اعتیاد به هروئین در آمریکا گناه کشاورزان خشخاش کار ترکیه نیست بلکه معلول اخلاق و روحیات خود آمریکائیان است در صورتیکه خشم مقامات کنگره آمریکا موجب شود که این کشور از کمک های خود به ترکیه‌بکاهد ـ آنکارا متقابلا خواهد توانست ناوگان‌جنگی و نیروی هوایی آمریکا رااز پایگاه های حیاتی آنها در خاک ترکیه محروم کند ودر صورتیکه این وقایع از قوه به فعل درآید نه تنهاآمریکا و ترکیه بلکه تمام دنیای باختری بشدت زیان خواهند دید .

شوروی : چین طرفدار سرسخت ناتو شده‌است

مسکو ـ خبرگزاری فرانسه ـ روزنامه ستاره سرخ ارگان‌ارتش شوروی ضمن مقاله‌ای زیرعنوان «چگونه از دوستان خود پذیرائی میکند» دیدار اخیر سناتور هنری‌جکسون را از جمهوری خلق چین مورد تفسیر قرار داده و نوشته است که چین این روز ها از سرسخت ترین طرفداران اتحادیه اتلانتیک شمالی شده است و حتی در پشتیبانی از این‌بلوک نظامی از برخی کشور های عضو ناتو جلو افتاده است .

«هنری جکسون» همه روزه در روزنامه های شوروی بعنوان دشمن بهبود روابط شرق وغرب‌وتفاهم بین‌المللی مورد حمله قرار می گیرد .

ستاره سرخ اضافه کرده است‌که چوئن‌لای با وجود بیماری شدید در بیمارستان باسناتور هنری‌جکسون‌ملاقات کرده است . چین باین ترتیب می کوشد که با نیرو های ارتجاعی روابط نزدیک تری برقرار کرده و با آنها در فعالیت های ضد شوروی همکاری کند .

ستاره سرخ بدنبال مطلب اضافه میکند که در این اواخر بسیاری از کسانی که دشمن تفاهم بین‌المللی هستند ازجمله ادوارد هیث‌رهبرحزب محافظه‌کار انگلیس «کوهل» رهبر حزب دموکرات مسیحی آلمان‌غربی‌از چین دیدن‌کرده‌اند و رهبران پکن آنها را وادار می کنند که در تیرگی روابط کشور های خود با مسکو کوشش کنند .

چینی ها باین نمایندگان ارتجاع که اکنون در آرزوی بازگشت به دوران جنگ سرد هستند میگویند به کشور خودتان بازگردید ، مسلح شوید و هرچه بیشتر اسلحه ذخیره کنید .

سناتور فولبرایت : نظامیان امریکائی مانع امضای‌قرارداد‌محدودیت اتمی باشوروی هستند

واشنگتن ـ خبرگزاری فرانسه ـ سناتور ویلیام فولبرایت رئیس کمیسیون امور خارجی مجلس سنای آمریکا در یک مصاحبه تلویزیونی اظهار داشت که نظامیان آمریکا و سناتور هنری جکسون (سناتور دموکرات ایالت واشنگتن) مانع عمده در راه امضای یک قرارداد قابل قبول با اتحاد جماهیر شوروی در باره محدود کردن سلاحهای‌استراتژیکی اتمی هستند .

فولبرایت در پاسخ سئوالی گفت نظامیان آمریکا بیش از شورویها از ماجرای‌واترگیت‌که‌موجب تضعیف‌موقعیت پرزیدنت نیکسون شده است استفاده میکنند .

سناتور دموکرات «ارکانساس» کنگره آمریکا را متهم کرد که با خودداری از دادن حقوق کاملة‌الوداد به شوروی در تجارت باآمریکا سیاست تفاهم با مسکو را مختل میکند .

فولبرایت اظهار امیدواری کرد که کنگره آمریکاباتصویب قرارداد بازرگانی ایالات متحده و شوروی به مسکو امکان دهد که در بازرگانی با آمریکا از حقوق کاملة‌الوداد استفاده کند .

سناتور فولبرایت که در انتخابات مقدماتی شکست خورده و تا آخر سال کرسی خود را در سنا از دست خواهد داد اعتراف کرد که کنگره از روش سناتور های «تندرو» و بویژه سناتور جکسون پشتیبانی میکند .

در مورد مسئله فلسطین فولبرایت پیش‌بینی کرد که یک دولت فلسطین در ساحل غربی رودخانه‌اردن تشکیل‌میشود و ضمنا با تعیین یک اساسنامه ویژه‌برای اورشلیم نظیر اساسنامه‌ای که واتیکان در ایتالیا از آن برخوردار است‌موافقت کرد .

فولبرایت در پایان گفت وجودهنری‌کیسینجر «ضروری» نیست و تاکید کرد که این روز ها به افراد اهمیت زیادی داده میشود و از انهابت‌ساخته میشود.

فولبرایت ضمنا اظهار امیدواری کرد که کیسینجر به دیدار های مداوم خود از کشور های خارجی پایان دهد و دو ماه در آمریکا باقی بماند .

درمورد کشتار مردم‌غیرنظامی : کردهای عراق چند منطقه را اشغال کردند

وان ـ خبرگزاری فرانسه ـ رادیو صدای کردستان دربرنامه دیشب خود تهدیدکرد که‌اگر نیرو های عراقی به‌حملات‌و حشیانه خود علیه دهکده‌های کردنشین و مردم‌غیر نظامی این‌مناطق‌پایان‌ندهد پیشمرگه‌ها با کشتار غیرنظامیان عرب به اقدام متقابل دست خواهند زد .

رادیو صدای کردستان سپس اقدام شوروی را به فروش اسلحه بدولت‌عراق محکوم کرد و خطاب به رهبران شوروی گفت سلاحهائی‌که شمابه عراقی‌هاتحویل میدهید برای کشتار غیرنظامیان کرد مورد استفاده قرار می‌گیرد ما یک ملت ستمدیده هستیم و شما بکسانی که به ما ستم روا میدارند کمک می‌کنید .

رادیو کردستان ضمنا گزارش دادحمله جدید پیشمرگه‌ها که از عصر روز جمعه آغازشده همچنان ادامه دارد. واحدهای کرد پس‌از یک‌نبرد خونین که درتمام‌مدت روز ادامه داشت منطقه «خالکین» را از وجود نیرو های عراقی پاک کرد و بیست وپنج کیلومتر پیشروی کردند .

رادیو صدای کردستان همچنین‌گزارش دادکه‌مناطق شیخان و «بالک» و همچنین سه دهکده عراقی در منطقه «قره‌داغ» به اشغال پیشمرگه‌ها درآمده است .

دنیای ورزش شنبه منتشر میشود

قابل توجه

شرکتهای ساختمانی، راهسازی، مقاطعه کاران، کارخانجات، مجریان طرحهای آبادانی وشهرک سازی و دارندگان زمین در سراسر سواحل دریای مازندران وسایر نقاط کشور

شرکت تولیدی هراپلیت تولید کننده قطعات پیش ساخته ساختمانی با توجه به‌نقشه های آماده موجود ویا نقشه های اجرائی متقاضیان‌ویلا های یکپارچه بتنی مورد علاقه را با مشخصات زیر از قرار متر مربع زیربنا ۶۷۰۰ ریال در مدت ۴۵ روز اعلام میدارد .

۱ـ ساختمان یکپارچه از بتن.
۲ـ عایق صوتی وعایق حرارتی.
۳ـ مقاوم در مقابل زلزله .
۴ـ کلیه مصالح مورد مصرف از نوع مرغوب وقابل پسند

ساخت هرگونه کمپ‌در سراسر جاده‌های ایران برای‌مقاطعه کاران‌ومجریان طرحهای‌آبادانی درجنوب و شمال و خطوط مرزی کشوروهمچنین مقاطعه کاران تونل ساز در جاده ها که حمل مصالح ساختمانی معمولی امکان‌پذیر نمی باشد از قرار متر مربع زیر بنا ۴۵۰۰ ریال اعلام می‌گردد .

برای کسب اطلاع بشرکت‌تولیدی هراپلیت میدان کاخ ـ خیابان ابتهاج ـ شماره ۳۲ ویا به تلفن ۴۳۳۶۷ مراجعه فرمائید .

تجهیزات سمعی وبصری

ازکوچکترین دوربین ها تا بزرگترین پروژکتورهای ساکن و متحرک دیاگراف ـ ویوگراف ـ اوورهد ووسائل تهیه ترانسپارسی در نمایندگی کداک ایران

شرکت الکترو کامرا ۲۱۰ خیابان شاه ـ تلفن ۴۰۹۳ ـ ۸ ـ ۶۶۲۹۵۶

آکادمی زبانهای دنیا

کلاسهای مخصوص اعزام‌دانشجو به خارج شهریور ماه وکنکور مدارس عالی

کلیه وجوه دریافتی به‌مردودین مسترد خواهد شد

انگلیسی ـ آلمانی ـ فرانسه

عادی تضمینی

شروع کلاسها ۲۰ ـ ۲۵ ـ ۳۰ تیرماه

دروازه دولت ـ اول روزولت ـ ساختمان جم تلفن ۸۲۸۲۱۳

تلویزیون رنگی بلر جام جهان‌نما

صدمین گل مولر، آلمان را به پیروزی رساند

آلمان غربی ۲– هلند ۱

آلمانها پس از ۲۰ سال فتح خود را تکرار کردند!

WM 74

تاریخ تکرار شد و تیم ملی فوتبال آلمان غربی پس از ۲۰ سال باردیگر فاتح مسابقات‌جام جهانی فوتبال شد . دیروز بعد ازظهرپیش‌از ۷۵ هزار تماشاگر در استادیوم پرشکوه المپیک مونیخ و بیش از ۱۰۰۰ میلیون نفر از راه تلویزیون شاهد این فتح شیرین و دوباره آلمانها بودند .

آلمان‌فینال جام دهم رامقابل هلند فتح کرد ، تیمی که در همان نخستین دقیقه با یک گل بنالتی قلب میلیونها آلمانی رااز وحشت‌واضطراب‌بلرزه‌انداخت. ولی ژرمن ها آنطور دست به طوفان برداشتند که نه تنها با یک پنالتی پاسخ این گل را دادند ، بلکه بوسیله بمب افکن همیشه آماده خود گردمولر نیز موفق به کسب گل برتری گردیدند .

خطای برتی فگنز

حادثه نخستین بازی خطای مشهود برتی‌فگنز مدافع راست آلمان و مامور مراقبت ازیوهان کرویف برروی او بود . جک تیلور داور انگلیسی بلافاصله دستور پنالتی‌دادویوهان نیسکنز هافبک‌هلند برخلاف مسیرسپ‌ماير پنالتی را بثمر رسانید !

تا دقیقه ۲۵ وحشت شکست بر اردوی آلمانها سایه افکنده بود تااینکه در این لحظه حادثه دقیقه‌اول‌و این بار بسودآلمانها باردیگر تکرار شد . براندهولز بنابن هافبک آلمان با خطائی عمد درون محوطه جریمه هلند متوقف شد و این بار پل‌برایتنر برای‌آلمان از روی نقطه پنالتی گل تساوی را بثمر رسانید .

نقطه پیروزی

تساوی ۱–۱ در دقیقه ۴۳ با گلی که گردمولر بثمر رسانید به پیروزی آلمان تبدیل شد . پیروزی که پس از ۲۰ سال باردیگر جام جهانی را به ژرمن ها هدیه کرد . گلی را که گردمولربدین‌ترتیب بثمر رسانید یکصدمین‌گل او در تیم ملی‌بود، جز این گردمولر با این گل نام خودراهم‌دردفاترجام جهانی‌بنام یک رکورددار به ثبت رسانید .

چون این گل موجب شد که تعدادگل های او در جام جهانی به۱۴ برسد (۱۰ گل درمکزیکو و ۴ گل‌در آلمان) و با این‌تعداد گل‌او اکنون تنها کسی است که به تنهائی بیشترین تعداد گلرا در مسابقات جام جهانی بثمر رسانیده است .

هلندیهای بدشانس

در فینال دیروز بین هلند و آلمان ، درمورد هلندیها بی‌شک بایداعترافکرد آنها بدشانس‌تر از این بودند که بتوانند در سایه‌شایستگی‌فراوان خودمقابل آلمان به پیروزی رسیده و فاتح جام باشند .

هلندیها پس از شکست ۱–۲ در پایان وقت اول ، در نیمه‌دوم طوری دست به آتش‌بازی برداشتند که تردید نبود آنها حداقل نتیجه را بار دیگر به تساوی خواهند کشید . ولی‌این فقط یک معجزه بود که دروازه آلمانها طول این ۴۵ دقیقه در برابر حملات بیشمار یاران کرویف بسته ماند و بکن‌بوئر و یارانش با همان نتیجه ۱–۲ وقت اول به پیروزی دست یافتند .

گرچه در این میان از نقش حساس سپ‌مایر و مدافعانش‌در این‌نیمه‌که‌بدون حتی یک اشتباه با مهاجمان هلندی مقابله‌کردند، نباید غافل شد .

در پایان ۹۰ دقیقه وقتی جک‌تیلور انگلیسی داور مسابقه سوت‌خاتمه این دیدار بزرگ را کشید و آلمان بمقام قهرمانی رسید ، دقایقی بعد جام جدید مسابقات جهانی فوتبال بوسیله «والترشیل»رئیس‌جمهورآلمان‌به فرانس‌بکن‌بوئر کاپیتن تیم داده شد و بی شک این لحظه پرافتخاری‌درزندگی این توپچی بزرگ ژرمنها بود .

گردمولر بهترین گلزن آلمانها با صدمین گل خود در تیم ملی، یارانش رابفتح جام جهانی کمک کرد. این‌شادی بی پایان او ومربی آلمان هلموت شون پس از پایان بازی وپیروزی تیم آلمان می‌باشد.

گفتگو باهلموت شون مربی تیم آلمان: آلمان، حالا بهترین تیم دنیااست

«هلندیها ما را در راه فتح جام ، یاری بسیار دادند» . هلموت شون مربی تیم‌ملی فوتبال آلمان در پایان نبرد با هلند درحالی که از شادی دربوست نمی‌گنجید اولین جمله‌ای که برزبان راند همین مطلب بود . او گفت:

– هلندیها تاپیش از مسابقه با ما از پیروزی خود بی‌نهایت مطمئن بودند . آنها پیشاپیش فکر میکردند که قهرمان جام‌جهانی سال ۱۹۷۴ هستند و همین مساله بزرگترین عاملی بود که ما را در پیروزی کمک کرد.

از شون در مورد جنگ دائمی کرویف وفگنز سئوال شد. او در حالیکه می‌خندید پاسخ داد :

– بعد از مسابقه تنها چیزی که من به فگنز گفتم این بود ... برتی واقعا حیفشد که امروز کرویف باتوآن‌بازی همیشگی‌اش را نکرد ! چون بنظر من اگر کرویف کار همیشگی‌اش راانجام میداد، وظیفه‌برتی‌فگنز بمراتب سخت‌تر می‌بود.

از مربی تیم آلمان پرسیده شد ، آیا بنظر او تیم آلمان فاتح این مسابقات در شرایط کنونی بهترین تیم دنیا است .مربی آلمانی گفت:

– من فقط به نتیجه این دیدار فکر میکردم و تصور میکنم همین نتیجه است که ملت آلمان را خشنود کرده است .بنظر من اگر هلندیها تیم برتر و بهتر این جام میبودند ، اکنون جام در دست آنان بود . در موردکیفیت بازی فینال، هلموت‌شون افزود که بنظر او این نبرد، مسابقه جالبی نبود. چون بیش از فوتبال ، در این‌دیدار نوعی روح جنگ وستیز دیده می‌شد .

از سال ۱۹۳۰ سال شروع مسابقات جام جهانی قهرمان این مسابقات بوده‌اند .

آلمان غربی (۱۹۵۴و۱۹۷۴) برزیل (۱۹۵۸–۱۹۶۲ و۱۹۷۰) اروگوئه (۱۹۳۰ و ۱۹۵۰) ، ایتالیا (۱۹۳۴و ۱۹۳۸) و انگلیس (۱۹۶۶) . این‌پنج کشور تنها کشور هائی‌هستند که در تاریخ ۴۴ساله مسابقات جام جهانی،عنوان قهرمانی‌هرگز از حیطه قدرت آنها خارج‌نشده است .

غافلگیری در آغاز و پایان

باز گردیم به فینال آلمان و هلند ، نیمه اول بازی آلمان و هلند بی‌شک با همان حادثه غافلگیر کننده و دلهره‌آورپنالتی هلندیها برای آلمان آغاز شد. و عجیب اینکه این نیمه بهمان اندازه که با شگفتی آغاز شدبا شگفتی دیگری هم پایان یافت ، چون درست لحظاتی پس از اینکه داور سوت پایان این نیمه را بصدا در آورد در راه خروج از میدان ، او یک‌کارت زرد نیز بعلامت یک اخطار به جان کرویف نشان داد ! و این خطری بود بزرگ برای هلندیها اگر این دیدار پس از تساوی در ۱۲۰ دقیقه‌به‌مسابقه مجدد کشیده می‌شد ، چون در آنصورت جان کرویف با ۲ اخطاری که طول این مسابقات دریافت داشته بود از حضور در فینال مجدد محروم‌میماند.

البته در دیدار آلمان –هلند ، کرویف چهارمین بازیکنی بود که‌نامش به عنوان بازیکن‌اخطار گرفته در دفتر داور انگلیسی به ثبت رسید.

آلمانهاپس از گل پنالتی‌هلند، آنطور که انتظار میرفت دست بحملاتی‌سخت‌وسنگین برداشتند بطوریکه لحظه به لحظه برخطر آلمانهاروی دروازه هلندافزوده می‌شد. در این دقایق حتی بکن بوئر مدافع آخرین تیم آلمان نیز در جستجوی راه نفوذی بدروازه هلند در زمین حریف دیده میشد .

ولی سرانجام این اورات بود که با پاس طلائی ، برانت هولزنبابن را پابتوپ روانه دروازه‌هلند کرد و با خطای عمدوبیه سوربیه روی هولزنبابن پنالتی‌متقابل و لحظه‌ای بعدگل تساوی آلمان بدست آمد.

پس از گل تساوی پل‌برایتنر ، یکی دو بار برتی‌فگنزواولی هونس‌تا آستانه کسب گل‌برتری تیم خود پیش رفتند . ولی این شادی‌بزرگ برای آلمانها تاقبل از ۲دقیقه به پایان وقت اول حاصل نشد.

رینوبونهوف پابتوپ از میانه زمین دست به نفوذ برداشت و به‌مجرد ورود به محوطه‌پنالتی پاسی سریع برای مولر برید. بهترین گلزن آلمانها از این فرصت با همه‌وجودش استفاده کرد و با یک ضربه غافلگیر کننده‌سرانجام گل برتری آلمان را به ثبت رسانید.

گل سرنوشت ساز

این گل سرنوشت جام دهم را تعیین کرد ، چون تا پایان ۹۰ دقیقه، دروازه‌ها همچنان بسته ماند و سرانجام تیم آلمان بمقام قهرمانی رسید . بازیکنان دو تیم

آلمان غربی : سپ‌مایر–برتی فگنز ، جورج شوارتزنبک ، فرانس بکن بوئر (کاپیتن) ، پل برایتنر –رینر بونهوف ، اولی هونس ، ولفگانگ اورات جورگن گرابوفسکی ، گردمولر، براند هولزنبابن . مربی هلموت شون .

هلند :یونگ بلود – ویمسوربیه آری‌هان ، ریس‌برگن(دوینگ)، رودی کرول بانس ، وان‌هانگم، یوهان نیسکنز – جانی رپ ، یوهان کرویف ، رنسن‌برینک (واندوکرکف) . مربی :رینوس میشل .

قابل توجه
شرکتهای محترم تاسیساتی
مخازن سوخت دوجداره – تحت فشار
تحت‌نظرمهندس‌بین‌مجرب
موجود
آماده‌تحویل درکارگاه
تلفن ۸۳۲۴۵۵
کارخانه کامراد

DEMAG (آلمان) دماگ
غلطک ویبره کشیدنی
نماینده انحصاری : شرکت ارکان ماشین آیزنهاور مقابل دانشگاه آریامهر ۶۲۸ تلفن ۸۸–۹۵۰۰۸۵ – ۹۵۸۵۵۵

یوهان کرویف
من دیگر به‌جام جهانی نخواهم آمد!

یوهان کرویف کاپیتن تیم‌ملی فوتبال هلند پس‌ازپایان دیدار فینال در گفتگو با خبرنگاران صریحا اظهار داشت که بار دیگر حاضر به شرکت در مسابقات جام جهانی فوتبال نخواهد شد .

کرویف گفت :

– در سال ۱۹۷۸ ودر زمان مسابقات جام جهانی آرژانتین ، من نه‌تنها برای حضور در این مسابقات پیر خواهم بود، بلکه خودمن دیگر علاقه‌ای ندارم بخاطر مسابقات جام جهانی بار دیگر هفته‌ها از خانواده‌ام دور بمانم، همین هفت هفته‌ای راکه دراین جام‌از خانواده‌ام‌دور ماندم برای‌من‌کاملا کشنده‌بود. حتمادرجام جهانی‌آرژانتین این‌مدت حداقل به۱۰ هفته بالغ خواهد شد .

کرویف هم‌چنین اضافه نمود :

– در مورد بازی باآلمان درمورد بازی تیم خود در ۳۰ دقیقه اول مسابقه واقعا ناامید شدم، در طی این مدت مادرست مثل بچه مدرسه‌ها بازی میکردیم !

در مورد برتی فگنز بک راست آلمانها که در این دیدار مامور مراقبت از کرویف بود، کاپیتن تیم هلند گفت :

– او مدافع خیلی خوبی است. ولی در مقابل من دائما با خشونت کار می‌کرد و این کار از کیفیت بازی‌او می‌کاست .

نکته دیگری راکه کاپیتن هلند بدان اشارمکرد، اخطاری بودکه داور انگلیسی مسابقه به او داد. کرویف گفت :

– من بدفعات بعنوان کاپیتن تیم بااو صحبت کردم. ولی در پایان وقت اول او بناگاه بعوض‌پاسخ سئوال من، بایک کارت زرد به استقبالم آمد! چه میشود کردانگلیسیها حتی در لحظات مرگ امپراطوری فوتبال خود بایدقدرت‌نمائی کنند !

موکت فلتکو مترمربع ۲۳ تومان ببالا
شرکت فلتکو نماینده انحصاری مدرنترین کالاهای ساختمانی ۶۲۷۷۸۲

مرحله نهائی مسابقات انتخابی تیم‌ملی کشتی آزاد

فرح‌وشی – برزگر واسماعیل‌زاده برترازهمه

دیشب باانجام ۱۷۵ مبارزه طول ۸ دوره مسابقات انتخابی تیم ملی کشتی آزاد ایران جهت شرکت درمسابقات جام جهانی اسپانیا – دیدار های بین‌المللی لهستان – مسابقات قهرمانی جهان در استانبول و بازیهای آسیائی تهران به پایان رسیدکه‌نفرات برگزیده طبق تصمیم کمیته فنی برای دیدار های فوق‌انتخاب خواهند شد .

مرحله نهائی مسابقات در سالن شماره یک فرح پهلوی در حالیکه‌تریبون های اندک سالن در تصرف دوستداران کشتی بود برگزار شد که شگفت ترین نتیجه توسط محمد اسمعیل کشتی‌گیر ۸۲ کیلو شکل گرفت و او با پیروزی بر دو مدعی امیدوار ۸۲کیلوحسینی‌و علیدوستی بدون‌آنکه هیچگاه در سد حریفی متوقف شده باشد بمقام قهرمانی رسید .

درجمع کشتی‌گیران حاضر بی‌گمان نمایش محسن فرح‌وشی و منصور برزگر تابناکتر از دیگران بود و این هر دو درحال‌حاضر ستارگان برتر کشتی ایران بشمار میروند .

دیشب چند دیدار حساس و سرنوشت ساز برگزار شد که یکی از آنها مبارزه غلامی – خرمی در ۶۸ کیلو بود .

غلامی که در آغاز راه کم فروغ‌نمایش داده بود ، بعد از عبور از صف مدافعین دوره بدوره آماده تر و پرفروغتر نمایش داد و با این شکل بمصاف خرمی آمد، درحالیکه جدول در دوره نهائی مددکار خرمی‌بود، باین ترتیب که‌اوطول مبارزات صاحب دوبار استراحت‌شد که بخصوص استراحت دوم بخت بلند او را میرساند .

غلامی‌که‌از سد حیدری بانتیجه ۲–۸ عبورکردهبود ، خسته و فرسوده بمصاف خرمی‌شتافت. درحالیکه حریف استراحت کافی داشت .

مبارزه این دو که برای داوران ۴–۴ مساوی اعلام شد در چند مورد باشک و تردید همراه بود که در این میان یک امتیاز غلامی و یک امتیاز خرمی نادیده گرفته شد . که مسبب اصلی کار پراشتباه و ضعیف داوران بود که نتوانستند از موجودیت واقعی خود بهره برداری کنند.

دیدار های‌حساس

علاوه بر ۶۸ کیلو دیدار های ۶۲ کیلو نیز حساسیت فراوان داشت ، چرا که نوائی درحالیکه میرفت ۱–۵ بردهدشت غلبه کند دچار سرزیربغل غافلگیر کننده دهدشت شد و دوبار پشتش بخاک رسید ولی ضعف داوری مانع از اعلام نتیجه‌شد و درواپسین لحظات اخطاریکه نبایستی‌به نوائی تعلق میگرفت از سوی همان داوران به نوائی داده شد و سرانجام این مبارزه ۵–۵ مساوی به‌پایان رسید .

درحالیکه پورکریمی ۳–۵ بردهدشت پیروزشدو خود در مصاف با نوائی در آغاز مصدوم از تشک بیرون برده شد و بدینسان نوائی‌بادو مساوی قهرمان شد.

در ۸۲ کیلو درخشش محمد اسماعیل‌زاده تحسین انگیز بود . او که قبلا برحاجیلوفائق شده بود طول یکشب ابتدا علیدوستی را با نتیجه ۲–۶ مغلوب ساخت و آنگاه رضا حسینی را درعین برتری ۵–۸ ضربه فنی نمود.

فرح‌وشی که با گذشتن از سد دشواری چندانی در پیش نداشت درشب فینال دو مازندرانی بنامهای علیجانی و رضائی را در برابر داشت که اولی را ۰–۲ورضائی را باامتیاز ۲–۱۱ شکست داد .

در ۷۴ کیلواز آغاز قهرمانی منصور برزگر متصور بود و او بدون آنکه هیچگاه مبارزه‌ای‌را با امتیاز بپایان برد از سد همه با ضربه فنی عبور کرد و در شب‌فینال ابتدا ۲–۱۹ عفتی راشکست‌داد و بعد در مقابله با گودرزی که این بار ساخته و پرداخته‌تراز همیشه نمایش داد در دقیقه اول بخاطر اجرای فن فیتو حریف از ادامه مبارزه بازماند و برزگر پیروزی دیگری بدست آورد .

درسنگین وزن جواهری و ایوب‌قهرمان شدند . این دو که بابرخورداری از تمرینات برتر از حریفان نمایش دادند باحتمال فراوان برای اسپانیا انتخاب شده هستند درحالیکه لازم بیادآوریست که ایوب این‌بار براستی برتری شگفت انگیزی نسبت بحریفان نشان داد و با این خصوصیات ردهبندی کلی‌ازاین قرار اعلام شد .

۴۸ کیلو : ۱– سبحان روحی ۲– حسین بیطرفان ۳– حسن راستگو .

۵۲ کیلو : ۱– علی‌اصغراسلامی ۲– قدیر نخودچی ۳– داریوش واعظی .

۵۷ کیلو : ۱– محسن فرح‌وشی ۲– جعفر علیجانی ۳– اسدالله رضائی.

۶۲ کیلو : ۱– محمدرضا نوائی ۲– قدرت‌پورکریمی ۳– محمود دهدشت .

۶۸ کیلو : ۱– محمدخرمی ۲– کاظم غلامی ۳– حسین حیدری .

۷۴ کیلو : ۱– منصور برزگر ۲– روح‌الله گودرزی ۳– علی عفتی .

۸۲ کیلو: ۱– محمداسماعیل‌زاده۲– حمید علیدوستی ۳– رضا حسینی .

۹۰ کیلو : ۱– شاهین بهزادی ۲– علی‌دقت‌پور ۳– رضا خرمی .

۱۰۰ کیلو : ۱– سیف‌الله جواهری ۲– غلامرضا خلج ۳– حسین عرب .

۱۰۰ کیلو ببالا : ۱– داود ایوب ۲– ناصر بختیاری ۳– اسعد روشن‌کیش .

مبارزه پنجم غلامی – خرمی ۴–۴ مساوی‌شد. غلامی دربرابر خرمی بر خلاف‌انتظارخوب‌جنگید . عکس صحنه‌ای از یورش غلامی و گریز خرمی است .

همه شب در کاباره باکارا پیشرو کاباره‌های ایران

فیروزه فرشته منوچهر امیررسائی

* برادران فضولباشی * رقص عربی بدری‌شوقی * بالت دختران ژاپنی
* بالت زیبایان انگلیسی * موزیک دختران ژاپنی

*برای استفاده عموم اهالی پایتخت‌ازبرنامه بزم ایرانی کاباره باکارا در بهای «منو»ی غذای خود ۳۵ درصد تخفیف داده است .

متل وکازینو ساحلی شکوفه‌نو مجلل ترین متل شمال با کاملترین وسائل بازی وسینمای مجانی آماده پذیرائی است .

تلفن های رزرو باکارا ۶۲۸۲۰۸ – ۶۲۵۱۷۷

آپادانا تورهای تابستانی را:
در هتل های درجه ۱ صبحانه – ناهار– گردش – ورودیه ها – ایاب‌و ذهاب – بلیط هواپیما جت در معیت راهنمای فارسی زبان تقدیم میدارد .

تور۱۶ و۱۹روزه‌اروپا – حرکت – ۴ –
۱۱ – ۱۸ – ۲۵ شهریور و اول مهر ۱۶ روز – رم – بارسلون – پاریس – لندن و ادامه تور برای ۱۹روزه هامبورک قیمت ۱۶ روز ۵۷۵۰ تومان۱۹روز ۶۴۵۰تومان

تور– ۱۹ روزه‌اروپا – حرکت – ۲۷ تیرماه
تیرماه و ۳ – ۱۰ – ۱۷ – ۳۱ مرداد ماه دیدار از شهر های : رم – نیس – موناکو – مونت‌کارلو– بارسلون – پاریس – لندن . قیمت ۶۴۵۰ تومان .

تور – ۲۲ روزه‌اروپا – حرکت – ۲۶ –
تیرماه و ۲ – ۹ – ۱۶ و۲۳ مرداد دیدار از شهر های : استانبول– رم– نیس– موناکو– مونت‌کارلو– بارسلون – پاریس – لندن . قیمت ۷۱۰۰ تومان .

تور – ۲۲ روزه اروپا – ۴شهر حرکت–
۹– ۱۶ و ۲۳ مرداد دیدار از شهرهای : لندن – پاریس – بارسلون – رم . قیمت ۶۹۰۰ تومان

تور– ۲۸ روزه اروپا– ۸شهر– حرکت– ۲۷ تیر و ۷ شهریور
دیدار از شهرهای:آتن – رم – نیس– موناکو –مونت‌کارلو– بارسلون – پاریس – لندن– هامبورک قیمت ۷۸۰۰ تومان.

تور – ۲۹ روزه اروپا– ۸شهر– حرکت–
۲۶ تیر ماه ۲– ۹– ۱۶ و ۲۳ مرداد دیدار از شهر های : استانبول – رم– نیس– موناکو – مونت‌کارلو– بارسلون – پاریس – لندن – هامبورک و ژنو قیمت ۸۲۰۰ تومان .

توجه :
برای رزرو از شهرستان ها ۵۰۰ تومان با ذکر نام تور مورد نظر بحساب ۱۸۵ سازمان توریستی آپادانادربانک سپه‌شعبه‌تخت جمشید شرقی حواله‌فرمائید

تور– ۳۲ روزه اروپا– حرکت ۲۷
تیر ۳ –۱۰ –۱۷ –۲۴ – و ۳۱ مرداد . دیدار از شهر های : رم – نیس – موناکو – مونت‌کارلو – بارسلون – پاریس – لندن – آمستردام – هامبورک – ژنو – وین و استانبول . قیمت ۸۹۵۰ تومان .

تور– ۳۶ روزه سراسری‌اروپا
حرکت ۲و۱۶ مرداد
دیدار از شهر های – استانبول – رم – نیس– موناکو– مونت‌کارلو – بارسلون – پاریس – لندن – هامبورک – ژنو – ونیز و آتن . قیمت ۹۹۵۰ تومان .

تورجدید ۲۵ روزه اسکاندیناوی
حرکت ۷ مرداد دیدار از شهرهای رم (نایل – کایری – سورنتو) پاریس – هامبورگ– استکهلم – اسلوکپنهاک و لندن قیمت ۸۷۹۰ تومان.

تور– ۲۲ روزه امریکا – حرکت ۲۴ تیر
۷ – ۱۴ – ۲۱ مرداد دیدار از شهر های : نیویورک – واشنگتن – بوفالو – آبشار نیاگارا – لاس‌وگاس – سانفرانسیسکو – لوس‌آنجلس – هالیوود – لندن – قیمت ۱۰۴۵۰ تومان .

توجه –
تور هائی که از آگهی برداشته شده تکمیل و جلسات‌معارفه آن در هتل ورسای‌خیابان پهلوی مقابل فروشگاه‌کورش میباشد . لطفا با آپادانا تماس بگیرید.

سازمان توریستی آپادانا
تلفنهای ۷۵۷۹۸۹ – ۷۵۶۲۰۳ – ۷۵۴۸۳۰
جاده‌قدیم‌شمیران‌چهارراه‌حقوقی‌اول‌ایرج–شماره۴

تنیس جام شهیاد

«باران» دشواری بزرگ در روز دوم!

دومین روز مسابقات بزرگ تنیس جام شهیاد که از طرف روزنامه انگلیسی زبان «تهران ژورنال»و ابسته‌به موسسه‌اطلاعات باهمکاری شرکت سهامی آبگینه برگزار میگردد ، بدون خلق حادثه‌ای دور از انتظار پشت‌سر گذارده شد ضمن اینکه شرایط نامساعد جوی وبارندگی سبب‌عدم انجام چند دیدار گردید.

در جمع بازیهای برگزار شده چند دیدارازکیفیتی سخت درخور توجه و پرهیجان برخوردار بودند که در صدر آنها بایستی مسابقه دوبل «کنت اسکات – کن‌وایت هد» (از باشگاه‌آمریکائی پارس) و دوبل یوسف اکبری – نوتاش را ذکر کرد که در آن شکلی درخشان از دو طرف‌ارائه گردید.

«کنت اسکات» پیش از این مسابقه در یک بازی انفرادی۲–۶ و۴–۶ بر افتخار غلبه کرده بودو در واقع دشوارتر از آنچه‌تصور میشد به‌این پیروزی دست یافت، افتخار در برابر حریف آمریکائی سخت متاومت کرد و بالاخره پس از ۱ر۱ ساعت جدال مغلوب شد.

مسابقه دوبل نیز که «اسکات» دریک طرف آن بازی میکرد چنین شرایطی را داشت و دوبل «اکبری – نوتاش» در برابر حریفان که دوتن از بهترین بازیکنان‌حاضردر مسابقات‌میباشند، چهره‌ای پرتوان و جنگنده ارائه کردند ولی سرانجام پیروزی با بازیگران آمریکائی بود.

فرزاد معاضد(برادر فرخ‌معاضد رئیس کمیته‌برگزارکننده مسابقات) در دیدار با «چارلزکجوم» کاری آسان برای کسب پیروزی داشت و ۲ ست پیاپی ۱–۶ و ۲–۶ حریف را مغلوب کرد . معاضد یکی از چهره‌های امید و مدعی تصاحب عنوان قهرمانی مسابقات گروه ۲ مردان بحساب میاید.

چهره‌های برتر

شدت باران دیروز دشواری بزرگی در برگزاری بازیها بوجود آورد و باعث گردید تعدادی از مسابقه‌ها انجام نگردد ، یکی از دیدارهائی که تحت شرایط نامساعد جوی انجام گردید . بازی باب‌اسکات و بهروزافشار بود که با برتری کامل بازیگر ایرانی خاتمه پذیرفت افشار ست اول را ۶–۱ بردو در دومین‌ست نیز ۶–۳ به پیروزی رسید.

در دیدارهای مربوط به گروه ۲ مردان بطوری که از شکل کار برمیاید ، افرهی و فرزاد معاضد که در رده‌بندی پیش از مسابقات نیز در مکانهای اول و دوم قرار داده شده بودند دیدار سرنوشت این گروه رابرگزار خواهند کرد.

از جالب‌ترین دیدارهای انجام شده دیروز مسابقه‌دوبل ویلیامز– اسکاو وبزرگمهر– یسائی بودکه سرانجام باپیروزی ویلیامز – اسکاو خاتمه یافت .

مسابقات گروه اول مردان که چهره‌های بزرگ تنیس ایران در آن حضور دارند ، هنوز آغاز نگردیده است.

و باشروع بازیهای این‌مرحله هیجان فوق‌العاده‌ای بوجود خواهد آمد.

نتیجه مسابقات دیروز

فرزاد معاضد – کجوم ۶–۱ ، ۶–۲ معاضد ، خانلریان – رضوی ۶–۱ ، ۶–۰ خانلریان ، اسکات – افتخار ۶–۲ ، ۶–۴ اسکات ، زرین‌کلا – بهزادپور ۶–۴، ۶–۰ زرین‌کلا ، میکائیلیان – هوشه ۶–۱ ، ۶–۲ میکائیلیان ، نوتاش– نفیسی ۶–۱، ۶–۲ نوتاش ،شریفی – طاهری۶–۱، ۶–۴، ۶–۳شریفی.

دوبل : (نعمتی – اکبری) ، (شمس‌آوری – شهید ثالث) ۶–۰، ۶–۱ (نعمتی – اکبری) ، (صالح– خدائی) ، (نامدار– فروهر) ۶–۰، ۶–۳ (صالح ، خدائی).

جاوید – کومبر ۶–۴ ، ۶–۲ جاوید ، آویدیان – اکبری ۶–۱، ۶–۲ آویدیان ، اکبری – ناصری ۶–۱، ۶–۳ اکبری . (اسکات – قطبزاده)، (کجوم– داویدسون) ۶–۱، ۶–۰ (اسکات –قطبزاده)، (صدری – فیروزنیا) ، (انصاری– فرخ) ۶–۱ ، ۷–۵، ۶–۳ (صدری – فیروزنیا) ، (ویلیامز –اسکاو)، (یسائی – بزرگمهر) ۶–۳ ، ۶–۲، (خدائی– بهرامی) ، (زاهدی– زرین‌کلا) ۶–۱ ، ۶–۱(خدائی – بهرامی).

خدائی – پاسدار برنده خدائی (حریف حاضر نشد) ، صالح – جاسمزاده ۶–۲ ، ۶–۳ صالح.

(صالح – افتخار) ، (کومبر– فیدرستون) ۶–۰ ،۶–۱ (صالح– افتخار) . (شانل– پوپه) ،(صدری – پورس) ۶–۱ ، ۶–۳ (شانل – پوپه)، (اوبابی –حیدری) ، (لیش – جایاسینگه) ۶–۱ ،۶–۴ (اوبابی – حیدری) . (گیدئون– حیدری) ، (وید – میگر) ۶–۲ ، ۶–۲ (گیدئون – حیدری) ، (شاهقلی – خانلریان) ، (جاوید– جاسمزاده ۶–۱، ۶–۲ (شاهقلی– خانلریان) ، (اسکات – وایت‌هد)، (اکبری – نوتاش) ۶–۲، ۶–۴ (اسکات– وایت‌هد).

یوشان – فروهر ۶–۲، ۶–۰ یوشان ، کائیلر ، بزرگمهر ۵–۷، ۶–۳ کائیلر ، خدائی – صدری ۶–۳،۱–۶، خدائی، شمس‌آوری– زاهدی ۶–۴ ، ۶–۰ شمس‌آوری.

دوبل : برادران اکبری – (ماکوویچ– شپارد) ۶–۲ ، ۶–۲ برادران اکبری ، افرهی –اسکات ۶–۱، ۶–۲ افرهی، ثقفی– خطیبی ۶–۱، ۶–۰ ثقفی .

★ «کن‌وایت‌هد» که از باشگاه آمریکائی پارس در مسابقات جام شهیاد شرکت کرده است ، دیروز بهمراه هموطنش کنت اسکات در برابر دوبل‌نوتاش– اکبری به‌پیروزی دست یافتند.

اخبار، رویدادها، شایعات و گفتگوها در

بازار سیاست

چین به دفاع از ایران برخاست

پکن که هیچگونه فرصتی را برای حمله به شوروی نادیده نمیگیرد ، همانطوریکه پیش‌بینی میشد از فرصت پاسخ منفی مسکو به تقاضای عادلانه تهران نسبت به افزایش بهای گاز نیز برای حمله شدید به رقیب کمونیست و دشمن درجه یک خود غافل نشد . نشریه خبر گزاری چین طی مقاله مفصلی نوشت : «روسها گاز طبیعی ایران را غارت میکنند» . این خبرگزاری پریروز نیز روسها را به سوء استفاده از منابع اورانیوم رومانی متهم کرد . خبر گزاری چین در مقدمه طرح مسئله گاز ایران ، یادآورد این حقیقت شد که تقاضای ایران به افزایش بهای گاز با توجه به اصول قرارداد منعقده میان تهران و مسکو عنوان‌شده و با آنکه بهای گاز که براساس بهای نفت کوره تعیین میشود بایستی چهار برابر شود ، معذالک ایران در پیشنهاد خود به مسکو فقط ۵۰ در صد این افزایش را مطالبه کرده است . خبرگزاری چین ادامه میدهد که دولت شوروی برخلاف تعهد خود نه تنها از پاسخ دادن به پیشنهاد ایران خودداری کرده بلکه اخیرا سیاست دفاعی ایران را نیز مورد حمله قرار داده و هدف این حمله منحرفساختن افکار عمومی از مسئله گاز است. « روسها با ایجاد اختلاف بین ایران و همسایگانش راه را برای توسعه نفوذ خود در خلیج فارس و اقیانوس هند هموارمیسازند. حمله شورویها با پاسخ قاطع مطبوعات ایران مواجه گردید و شورویها از پاسخ دادن به استدلال مطبوعات ایران عاجزماندند». مقاله خبرگزاری چین در خاتمه میگوید مردم ایران که درمبارزات اخیر خود در مورد نفت به پیروزی های پی در پی رسیده‌اند مسلما در این مبارزه نیز توفیق خواهند یافت و از همدردی و پشتیبانی مردم جهان برخوردار خواهند بود . ، درشرایط موجود با افزایش قیمت نفت ، قیمت گاز نیز بهمان اندازه‌افزایش یافته ، و پاسخ منفی روسها به ایران در حقیقت یک چهاولگری محسوب میشود که در تاریخ مبادلات نفتی سابقه نداشته است. باتوجه به همبستگی قیمت‌ها چنانچه وضع موجود را در نظر بگیریم اجحافی که از این طریق میشود حتی در مورد نفت هم در گذشته سابقه نداشته است» .

فوتبال وطوفان درضیافت هویدا

ضیافت دیشب هویدا به افتخار نخست وزیر سنگال دیروز بطور عجولانه‌ای از باغ کاخ شهری نخست وزیری به هتل آریاشرایتون تغییر محل یافت و مقامات پذیرائی دولت پیش از ظهر دیروز به یکصد و شصت میهمان این ضیافت تغییر محل را اطلاع دادند . علت این تغییر محل پیش‌بینی به احتمال ریزش باران بود . البته این پیش‌بینی را اداره هواشناسی بعمل‌نیاورده بود و طوفان مشابه‌پریشب ، مقامات پذیرائی دولت را برآن داشت که از اتخاذ هرریسکی دوری جویند . اتفاقا این محافظه‌کاری بی‌نتیجه نبود . چه درصورت برگزاری ضیافت درهوای آزاد ، ماجرائی که در ضیافت ماه گذشته هویدا به افتخار نخست وزیر لبنان بوجود آمد تکرار میشد . هواشناسی اینبار نیز مثل دفعه گذشته از هفته قبل قول هوای مساعدی را به نخست وزیری برای دیشب داده بود . اما تجربه برای بار دوم ثابت کرد که همیشه بایستی در انتظار میهمانان ناخوانده نیز بود ! البته هویدا علیرغم قطع‌امید از پیش‌بینی هواشناسی ، از باران دو روز اخیر و تاثیر آن در کشاورزی و وضع هوای پایتخت بسیارشادمان بود و بدین نحو باران سیل‌آسا و بی‌سابقه پایتخت ، بحثداغی را درکنار بحث نتایج فوتبال درمیان مدعوین ضیافت بوجودآورده بود و همه از این تغییر ناگهانی هوا ، علیرغم خساراتی که‌طوفان دیروز به بار آورد راضی بودند . باران وطوفان بی‌سابقه عصر دیروز تهران درعین حال بهترین بهانه تاخیر شرکت در ضیافت دیشب هویدا بود . عده قابل توجهی از میهمانان دیشب دقایقی دیرتر از موعد مقرر درضیافت شرکت کردند و علت هم آشکار بود . همه‌کسانی که‌درآمدند پای تلویزیون سرگرم تماشای مسابقه فوتبال فینال جام جهانی ۷۴ بودند . از جمله خود نخست وزیر سنگال و همراهانش مسابقه دیشب را تا آخرین دقیقه تماشا کردند از حسن اتفاق مسابقه درساعت هشت و بیست دقیقه پایان یافت از اینرو تاخیر مدعوین دوستدار فوتبال آنقدر ها هم زیاد نبود . اما سیلاب و خاموشی برق در بعضی از محلات مزید برعلت شد و در تاخیر حضور عده دیگری از مدعوین اثر گذاشت .

سه ایرانی موفق درلیست تایم

در لیستی که نشریه تایم از شخصیت های موفق دنیا فراهم آورده نام سه ایرانی نیز دیده میشود . این سه تن هوشنگ انصاری وزیر امور اقتصادی و دارائی و صدر الدین آقاخان و کریم آقاخان هستند . مجله تایم در گزینش «شخصیت های‌موفق» فقط افراد زیر ۴۵ سال را شرکت داده است . در این گروه سنی انصاری که ۴۵ سال دارد بخاطر هوشمندی در اجرای برنامه ریزیهائی که با سرعت رشد اقتصادی ایران هماهنگ‌است و نیز بسبب تهیه مقدمات مذاکرات موفقیت آمیزی که امضای موافقتنامه های تجاری ۷ میلیارد دلاری ایران و فرانسه را درپی داشت در این لیست قرار گرفته است . پرنس صدرالدین‌آقاخان نیز که در تایم از او با نام «حامی دو میلیون پناهنده» یاد شده بسبب کوشش‌هائی‌که در این‌دنیای پر آشوب برای اسکان و بهزیستی آوارگان بعمل می‌آورد در این لیست قرار گرفته است . بگفته‌تایم، آقاخان در پایان دادن به جنگ ۱۷ ساله نواحی جنوبی و شمالی سودان نقشی اساسی ایفاء کرد و نیز پیدایش دوران تازه‌ای را در مناسبات پاکستان هند و بنگلادش یاری داد . کریم‌آقاخان ، سومین ایرانی است که نامش در لیست تایم‌قرار دارد . وی که رهبر دینی ۲۰ میلیون نفر از پیروان کیش اسماعیلیه است . در تایم بعنوان یک ورزشکار بین‌المللی ونیز سازنده کارخانه ، بیمارستان و مدرسه در کشور های فقیر معرفی شده و گفته شده که وی سعی میکند این مردمان را در پذیرش شیوه های نوین زندگی یاری دهد . فهرست کامل مردان موفق را در صفحه ۶ بخوانید .

انزوای عراق عمیق‌تر شد

رویداد های سیاسی اخیر منطقه خاورمیانه و حسن روابط دیپلماتیک و اقتصادی ایران با مصر و سایر کشور های عربی و توافق های اخیر ایران و فرانسه ، حکومت بغداد را بیش‌ازپیش به‌عمق انزوای سیاسی‌خود متوجه‌ساخت، هفته‌نامه‌سیاسی «النهار» درنشریه اختصاصی خود بنام «گزارش عرب» ضمن اشاره به سفر صدام‌حسین به الجزایر و لیبی تلاش رهبران بعثی رابرای خروج از این انزوای سیاسی خاطرنشان می‌کند . مفسر النهار می‌نویسد ، عدم رابطه سیاسی عراق باآمریکا و نقش منفی این حکومت در نهضت عرب و بدبینی رهبران کشور های خاورمیانه به‌بغداد از یکسو و تسلط و قدرت ایران و عربستان سعودی در منطقه ، برنگرانی رهبران بعثی نسبت به آینده افزوده است . از نقطه‌نظر این هفته‌نامه ، تلاشهای صدام و یاران او درجهت رهائی از انزوائی که حاصل سالهای دراز اتخاذ سیاست منفی و ضدمردمی است ، نتیجه‌ای نخواهد بخشید . زیرا باروی‌کار آمدن یک رژیم ضد بعثی در «صنعا» وضع عراق در خلیج فارس و شبه جزیره عربستان بازهم وخیمتر شده است و همچنین‌تصور نمیرود پرزیدنت «بومدین» به درخواست عراق برای ایجاد یک اتحادیه سه‌جانبه بین‌لیبی ، عراق و الجزایر پاسخ مثبت بدهد . از این روست که نویسنده «النهار» ، معتقد است ، بغداد به امید خروج از انزوای سیاسی‌به‌تجدید نظر رابطه بامیشل‌افلق بنیانگذار حزب بعث پرداخته ولی تیرگی روابط بغداد باهمسایگان خود و کشورهای عربی و حتی سازمان های مقاومت فلسطین امیدی برای بغداد بجا نمیگذارد .

● «مسکو به شاهنشاه ایران درود می‌فرستد چین‌کمونیست علیرغم آسمانی بودنش آشکارا ازایران حمایت میکند وآمریکانیز موفق نشده ایران را برای کاهش قیمت نفت ترغیب کند .» این نتیجه‌گیری مفسر گاردین از توافق‌های اخیر ایران و فرانسه است. گاردین ایران را در ایجاد روابط مستقل و ثمربخش با کشورهای جهان ستوده و نتیجه گرفته است که این روش سبب شده ایران جایگاه مشخصی را درمیان ملل احراز کند و این ارتباط با شرق و غرب با حمایت از کشورهای جهان سوم نیز توام است .

● شیخ محمد مبارک وزیر خارجه بحرین در مصاحبه‌ای با روزنامه السیاسه می‌گوید، کـه‌میان ایران وبحرین هیچگونه موافقتنامه «سری» بامضاء نرسیده است. شیخ مبارک یادآور گردید که بحرین با هیچ کشور دیگر نیز معاهده «سری» منعقد نکرده است و افزود ، بحرین از نوعی «اتحادیه فدرال» اعراب جانبداری میکند. این اتحادیه در درجه نخست باید کشورهای عربی منطقه خلیج فارس را دربرگیرد و سپس سایر ممالک‌عربی‌را .

مذاکرات جلسه فوق‌العاده امروز سنا

سنا، لایحه یک پایه ترفیع را بررسی کرد

● **لایحه تامین وسائل و امکانات تحصیل اطفال و جوانان ایرانی تصویب شد .**

«سنا» امروز جلسه علنی فوق‌العاده داشت در این جلسه که بریاست جعفر شریف امامی تشکیل شد پنج لایحه دولت مورد بررسی و تصویب قرار گرفت .

لایحه‌تامین‌وسایل و امکانات تحصیل واطفال‌وجوانان‌ایرانی‌از جمله لوایحی بود که شور اول آن از تصویب سنا گذشت .

در این جلسه سناتور طاهر ضیائی بااشاره به‌سفر اخیر شاهنشاه آریامهر به فرانسه‌و نتایج موفقیت آمیز آن گفت :

یکی از آرمان هائی که‌این مسافرت ثمربخش بدان تحقق بخشید اقدام ایران به استفاده صلحجویانه از انرژی هسته‌ای با همکاری فرانسه بود .

سناتور ضیائی افزود :

نتیجه‌دیگر سفر شاهانه‌ایجاد امکانات‌همکاری‌درزمینه‌اکتشاف بیشتر منابع سوختی و تحویل گاز طبیعی ایران باروپا وایجاد یک واحد صنعتی برای تولید گاز مایع در ایران است که با کشتی هائی که در ایران‌ساخته خواهد شد ببازار های جهان حمل خواهد گردید.

● سناتور ابراهیم پارسانیز به تفصیل در باره اثرات سفر شاهنشاه به‌فرانسه و موافقتنامه هایی که در زمینه های مختلف بین دو کشور منعقد شده است صحبت کرد و گفت :

این مسافرت در حالی که افقهای‌فعالیت صنعتی ایران‌را گسترش‌داده است ، بعنوان‌یک پیروزی بزرگ دیپلماتیک برای رئیس جمهوری جدید فرانسه نیز بشمار آمده است .

سناتور پارسا افزود :

با اجرای این موافقتنامه ها فصل‌جدیدی در مناسبات ایران و فرانسه گشوده میشود وطی ده سال آینده حجم مبادلات تا ۲۳ میلیارد فرانک برآورد، شده است .

● در جلسه امروز سنا ایرج وحیدی وزیر آب و برق ـ لایحه تشکیل وزارت نیرو را تقدیم و هدفهای آنرا توجیه کرد .

● معاون پارلمانی وزارت دادگستری نیز لایحه اصلاح قانون تقلب در مواد آشامیدنی و خوراکی و آرایشی را تقدیم کرد .

● درجلسه‌امروز سنا لایحه اجازه اعطای یک پایه ترفیع بکارمندان دولت که بتصویب مجلس‌شورای ملی‌رسیده است، مطرح‌شدو یک‌فوریت‌آن بتصویب رسید . این لایحه بکمیسیون های مربوط ارسال شد تا در جلسه علنی آینده برای تصویب نهائی مطرح گردد.

● درموادلایحه تامین‌وسایل و امکانات تحصیل اطفال و جوانان ایرانی هنگام بررسی در کمیسیونهای‌دو مجلس تغییراتی داده‌شدکه‌براساس آن تحصیلات حرفه‌ای تا پایان دوره متوسطه مجانی خواهد بود و همچنین محصلینی که با استفاده از کمک هزینه‌تحصیلی‌ویا مقرری‌نیروهای مسلح‌شاهنشاهی بمنظور خدمت در ارتش، ژاندارمری و شهربانی تحصیل میکنند از شمول مقررات این لایحه مستثنی هستند .

● درپایان جلسه امروزسنا لایحه اجازه‌متضمین وامهای‌مورد نیازشرکتهای کشتیرانی ایرانی‌ـ لایحه اصلاح ماده ۹۲ قانون استخدام نیروهای مسلح شاهنشاهی ولایحه واگذاری اراضی موردنیاز از منابع ملی شده‌بشهرداری‌حبیب‌آباد اصفهان مورد بررسی‌قرارگرفت‌و تصویب شد .

تلگرام حضرت آیت‌اله گلپایگانی به حضرت آیت‌اله شاهرودی

اخیرا حضرت آیت‌الله گلپایگانی از شهرستان قم تلگرامی به مضمون زیر به حضرت آیت‌الله شاهرودی در نجف اشرف مخابره نموده است :

مسموع شده اخیرا بیت‌جلیل حضرت مستطاب‌عالی موردبعضی تعرضات واقع شده ، ضمن ابراز انزجار ازین جریان نسبت‌به‌مقام عالی و حوزه مقدسه علمیه نجف اشرف مراتب تاثر خود و حوزه مقدسه علمیه قم و ملت شیعه را اظهار میدارم .

دستورالعمل ثبت‌نام‌وشهریه دبیرستانهای نظام جدید

آموزش و پرورش تهران امروزضمن‌صدور دستورالعملی خطاب به دبیرستان های این شهر ، تکلیف آنها را ازلحاظ شهریه و ثبت نام برای سال اول نظام جدید (شاخه‌نظری) روشن ساخت . بموجب این دستورالعمل‌که به امضای‌آقای نواب‌مدیر کل آموزش‌وپرورش تهران رسیده است دبیرستان های دولتی‌بادریافت ۱۵۰تومان شهریه، یک تومان وجه تمبر ، ۵ تومان بابت ورزش و دو تومان بابت پیشاهنگی(جمعا ۱۵۸ تومان)از فارغ‌التحصیلان دوره راهنمائی تحصیلی که نمرات سه ساله راهنمائی آنها به حد نصاب رسیده و نظر مشاوران راهنما و رئیس مدرسه حاکی‌از ورودبه شاخه نظری باشد ثبت نام میکنند

این مبلغ به حساب شماره ۲۴۰۴ بانک مرکزی در شعب بانک ملی ریخته میشود.

در مورد دبیرستان های غیر دولتی بعد از صدور اجازه تاسیس«نظام جدید » ازشورای منطقه با شهریه مصوب شورا ثبت نام خواهند کرد . یعنی شورا ضمن صدور اجازه‌نامه شهریه هر مدرسه را نیزتعیین و ابلاغ میکند .

خبرنگار ما نوشته است که شورای تهران با توجه به ضوابط مصوب ، تاکنون برای دبیرستان های غیر دولتی چند ناحیه اجازه نامه نظام جدید صادرکرده و صدور اجازه‌نامه برای بقیه‌تا پایان تیرماه خاتمه خواهدیافت و بتدریج که‌اجازه نامه‌ها صادر میشود ثبت نام نیزدراین مدارس آغازمیگردد.

معافیت از شهریه

طبق دستورالعمل مدیر کل آموزش و پرورش تهران این افراد از معافیت شهریه برخوردار خواهند بود:

● فرزندان کارگرانی که حقوق و یا دستمزد ماهانه‌آنان کمتر از شش هزار ریال‌است

● فرزندان شهداء نیروهای مسلح شاهنشاهی ایران.

تخفیف در شهریه

افرادی که‌ازتخفیف درشهریه استفاده خواهند کرد عبارتند از :

● فرزندان‌درجه‌داران نیروهای مسلح شاهنشاهی

● دانش آموزان مستعد و بی بضاعت باتشخیص رئیس دبیرستان بر اساس مدارک تحصیلی دانش آموز.

دبیرستان‌های خدمات

مدیر کل آموزش و پرورش تهران‌دردستورالعمل‌جداگانه‌ای ثبت‌نام در کلاس اول نظام جدیدمدارس متوسطهٔ خدمات را اجازه داده است .

در ماده ۲ این دستورالعمل چنین آمده است :

« در اجرای فرمان مبارک مطاع همایونی دایربر رایگان شدن تحصیلات فنی‌و حرفه‌ای برای‌تحصیل رشته خدمات‌بابت شهریه وجهی دریافت نمیشودو بطور رایگان ثبت نام صورت خواهد گرفت .»

دانش‌موزانی میتوانند در مدرسه متوسطه خدمات ثبت‌نام کنندکه نمره سه‌سال راهنمائی‌تحصیلی آنها به حد نصاب مقرررسیده باشد و مشاوران راهنمائی و روسای مدارس ادامه تحصیل در رشته خدمات را برای‌آنان توصیه کرده باشند .

در مورد دبیرستان های غیر دولتی خدمات (برای کلاس اول نظام جدید) صدور اجازه تاسیس ازطرف شورای تهران ادامه دارد و مدارسی که اجازه نامه دریافت می‌دارند می‌توانند ثبت نام کنند .

درمورد شهریه و مقررات‌ثبت نام دبیرستان های نظام قدیم (کلاسهای چهارم ، پنجم و ششم متوسطه) قبلا دستور ـ العمل صادر شده است .

جمع دانش آموزانی که در تهران برای نظام جدید متوسطه (۵ شاخه نظری ، خدمات ، فنی و ..)۴۰ هزار نفر است.

نرخها باید بوسیله انجمنهای شهر تعیین شود

انجمن شهر پایتخت ، دیشب در حالیکه عده‌ای از نمایندگان فوتبال دوست آن برای آگاهی‌از نتیجه مسابقه فینال جام جهانی جلسه انجمن را ترک می‌کردند چند موضوع را مورد بررسی قرارداد . نمایندگان از فداکاریهای مامووران آتش‌نشانی‌تقدیر کردند، بدی‌کاروا حدهای‌اداری شهرداری را مورد انتقادقرار دادندو وضع اگوی شهرآرا را غیر قابل تحمل خواندند .

آقای فرهنگ فرهی در زمینه مبارزه با گرانفروشی و اقدامات دولت و اتاق اصناف گفت : اعزام بازرس ، جریمه و تعطیل محل کسب و نظایر این کارها وضعی فانتزی مانند بیدا کرده است و گرانفروشان فهمیده‌اند که‌اینکار نیز فصلی شده است !

از نتایج بدست آمده اینطور فهمیده میشودکه شوراهای‌اصناف از مداخله در کار نرخ‌گذاری و کنترل قیمت‌ها باید بدور باشند . در این مورد بنظر میرسد که‌هیچ مرجعی صالح‌تر از انجمن‌های شهر نیست و اساسا فلسفه وجودی انجمن‌های شهر و شهرستان نیز جز این نبوده و باید این وظایف به‌این واحدهای اجتماعی سپرده شود.

فرهی گفت : مردم تهران دیگر مانند چهل سال پیش فکر و زندگی نمیکنند ، اینکه شهردار گفته‌است مردم عادت به درک مشکلات ندارند صحیح نیست و کاری‌که شهرداری انجام میدهد ، انجام‌ـ وظیفه است. به مردم چه که بخاطر انجام وظیفه شهرداری‌را تقدیر کنند. من اعلام میکنم که نارضائی مردم از شهرداری غیر متعارفشده و تحمل مشکلاتی که ماموران شهرداری و خود شهرداری برای مردم بوجود آورده غیر ممکن شده است .من بااسنادی که در اختیار دارم‌عرض میکنم که مردم ماهها و بلکه سال ها در راهروهای شهرداری سرگردان میمانند وکسی بکارشان رسیدگی نمیکند.

خانم شایسته، موضوع‌فاضلاب شهر آرا را مطرح کرد و گفت : این فاضلاب‌متعفن‌از کنارورزشگاه صدهزار نفری میگذرد و ادامه‌این وضع از نظر جمعیتی که بمناسبت بازیهای‌آسیائی‌به‌ورزشگاه‌مخواهند آمد مصلحت نیست و باید مسیر کانال تغییر داده شود.

قائم مقام شهرداردر مورد‌تغییر مسیر فاضلاب‌شهرآرا و عده‌مساعد داد.

وضع حقوق دربخش خصوصی مورد تحقیق قرارمیگیرد

انجمن مدیریت‌ایران‌به‌درخواست بخش خصوصی ماموریت یافت تا در زمینه وضع و شرایط مزد و حقوق در ایران تحقیقات علمی وسیعی را شروع کند و به این ترتیب برای اولین‌بار در ایران مسئله مزد و حقوق بصورت کامل و جامعی مورد بررسی قرار خواهد گرفت و بخش خصوصی با نتایجی که از این تحقیقات بدست خواهد آمد خود رانطبیق خواهد داد .

این موضوع صبح امروز دریک جلسه مصاحبه‌مطبوعاتی که‌بوسیله تیمسار سپهبد علیمحمد خادمی (مدیر عمل شرکت هواپیمائی ملی ایران) رئیس انجمن مدیریت ایران در محل انجمن تشکیل شده بود مطرح شد .

آقای فضل‌الله اکبری عضوهیئت مدیره انجمن ضمن گزارشی درباره سابقه مدیریت در ایران توضیحاتی درباره سفر مدیران۲۴ کشور اروپائی به ایران داد وی نتایج این سفر را از جهات‌مختلف مفید دانست و اشاره کرد که ظرف روزهای گذشته مقدمات استخدام چند نفر از این‌مدیران در ایران داده شده است .

فینال جام جهانی تهران‌را خلوت کرد

خاموشی برق تهران بسیاری از مشتاقان فوتبال‌را سخت ناراحت کرد

تهران عصر دیروز دستخوش دو طوفان بی‌سابقه شده بود . طوفانی از هیجان و اشتیاق مردم به دیدن فینال مسابقات جام جهانی فوتبال که با طوفان و دگرگونی‌شدید هوا توام شده بود . بهمین جهت‌عصردیروز و دیشب تهران چهره‌ای دیگر داشت . چهره‌ای استثنائی و کمسابقه . خیابان‌ها خلوت بود . از انهمه اتومبیل وموتورسیکلت و دوچرخه کمتر اثری دیده میشد وبسیاری هم که در خیابان بودند با سرعت حرکت میکردند تا خودشان را به پای تلویزیون برسانند . بدرستی میتوان ادعا کرد که قریب یکسوم مردم تهران دیروز پای تلویزیون‌ها شاهد مسابقه تیم‌های فوتبال آلمان عربی و هلند بودند .

با این ترتیب در تهران دیروز دو طوفان وجود داشت . دو رعد و برق بود . یکی آنکه جبهه هوای سرد دریای مدیترانه‌آنرا برای ما ارمغان فرستاده بود و دیگری طوفانی که ماهواره مخابراتی با ارسال تصویر و صدای استادیوم هشتاد هزار نفری المپیک مونیخ (محل برگزاری فینال مسابقه فوتبال جام جهانی ۱۹۷۴) بوسیله دهها هزار تلویزیون دردل حدود یکمیلیون ودویست ـ سیصد هزار نفر مردم تهران ایجاد کرده بود .

علاقه زنان

ازجمله نکات جالب این مسابقه این بود که‌نه‌تنها در دل پسر های جوان و مردان شور و هیجان بپا کرده بود ، بلکه دختران و زنان و پیرمردان و پیر زنان و حتی‌بچه‌ها مشتاق این مسابقه بودند. شاید این اولین باری بودکه ورزش فوتبال، تاابن حد زنان و طبقات و قشرهای مختلف را بخود جلب کرده بود .

برق

بااینکه شرکت برق منطقه‌ای تهران تمام امکانات خود رابرای‌پیش‌گیری ودرصورت بروز خاموشی مبارزه با آن ، متمرکز کرده بود معهذا در چند نقطه شهر برق خانه‌ها و اماکن عمومی قطع شد ، ومردمی که پای تلویزیون نشسته بودند ، درحالیکه از بخت بد خویش عصبانی بودند ، سعی میکردند خود را به پای نزدیکترین تلویزیون‌برسانند و مسابقه را دنبال کنند.

ظاهرا علت خاموشی‌های برق رعد و برق و طوفان بود که در برخی نقاط شهر به کابل‌های هوائی آسیب رسانید .

قهوه‌خانه‌ها

بازار شرط بندی برای مسابقه فوتبال فینال جام جهانی که در جریان مسابقات امسال‌کم‌وبیش وجودداشت ،دیروز به‌اوج خود رسید . شاید اگر آماری گرفته شده بود اکثریت مردم پیش‌بینی پیروزی تیم‌هلند را کرده بودند ، ولی سرنوشت نتیجه‌دیگری را رقم زده بود و برنده شرط بندی آنهائی شدند که روی تیم آلمان غربی شرط بسته بودند .

بسیاری از علاقمندان مسابقه دیروز که ناچار بودند در محل کار خود یامغازه‌خود حاضر باشند از رادیو باطری استفاده کردند.

در بعضی از اتوبوسها حتی مسافران با خود رادیو باطری داشتندو دیگر مسافران دور آنها را گرفته بودند تا جریان مسابقه‌را بشنوند .

در بسیاری از نقاط شهر و بخصوص‌در جنوب تهران قهوه‌خانه‌هائیکه تلویزیون داشتند بازارشان داغ بود و مشتریان‌زیادی بخاطر دیدن مسابقه به صرف چای وقلیان میپرداختند.

حتی مردم بی‌تفاوت

ریزش باران عصر دیروز و همچنین‌طوفان نسبتا شدید باعث شد ، آندسته از مردمی که نسبت به فوتبال «بی‌تفاوت» هستند ، اجبارا بپای تلویزیون‌ها کشیده شوند . با شروع طوفان و خاموشی ناگهانی برق در شهرآراء و یوسف آباد و شمیران ، برای اینکه از خاموشیهای وسیع جلوگیری شود، مسئولان برق عمدا قسمتهائی ازبرق شهر را خاموش کردند تا نسبت به رفع نقائص‌فنی اقدام کنند .

صبح امروز بحث بزرگ‌کارمندان‌وزارتخانه ها و موسسات خصوصی نتیجه‌فوتبال و جریان مسابقه دیشب‌بودو همه‌ازقاطعیت‌داور انگلیسی صحبت میکردند که در دقیقه اول مسابقه باین بزرگی و پراهمیتی پنالتی آلمان را گرفت و هلند در اولین‌دقیقه مساقه‌صاحب یک گل شد .

سیلاب هند دهها نفر را کشت

دهلی‌نو ـ رویتر ـ براثر جاری شدن سیلابهای عظیم در مناطق وسیعی‌ازشمال خاوری‌هندوستان دهها تن کشته شدند وگزارش های رسیده‌حاکی است‌که‌ارتباط دهها‌هزار نفر از ساکنان مناطق با خارج قطع شده و خطر گرسنگی آنها را تهدید میکند. بموجب این گزارشها گروههای امدادایتکبا هواپیما و هلیکوپتر غذاوملزومات‌زندگی برای‌محاصره شدگان فرومی‌ریزد .

رادیوی دهلی و دیگرایستگاه های رادیوئی هند گزارش های مربوط به جاری شدن سیلاب‌را لحظه‌به‌لحظه برای آگاهی مردم گزارش‌میکنندو ازآنها میخواهند به قربانیان سیل کمک کنند .

از سوی دیگر به گفته مقامات رسمی‌هندهزاران نفر در حادثه جاری شدن سیل بی‌خانمان گردیده‌اند .

جاده‌ها را آب فراگرفته سیم های‌وسایل.مخابراتی قطع شده واین‌عملیات گروه های امداد را بادشواری‌مواجه ساخته است .

۱۵ هزارنفراز سیل‌زدگان بطور موقتی درچادرها پناه داده شده‌اند .

سردبیر النهار آزادشد

بیروت ـ خبرگزاری فرانسه‌ـ آسوشیتدپرس‌ـ میشال ابوجوده سردبیر روزنامه «النهار» که چهارشنبه شب گذشته توسط افراد مسلح ربوده شده بود بامداد امروزآزاد گردید و بخانه خود بازگشت.

یک مقام مطلع اظهار داشت که « ابوجوده» قبل از آنکه بخانه‌اش‌بازگردد بملاقات‌پرزیدنت سلیمان فرنجیه رفته و مدتی با وی به گفتگو نشسته است . از جزئیات‌آزاد شدن سردبیرروزنامه «النهار»هنوزاطلاعی بدست نیامده است.

یک سخنگوی روزنامه النهار گفت‌رباینده‌گان «ابوجوده» ساعت ۵ بامداد امروز (بوقت تهران) اورا به سرهنگ « انتوان دوده» رئیس پلیس امنیتی تحویل‌دادند.

روزنامه‌النهارقبل از آزادشدن ابوجوده امروزنوشت ابوجوده در مناطق نزدیک به مرز سوریه ربوده‌شدو درمدت‌اسارت چندبار اورا‌ازنقطه‌ای به‌نقطه دیگر منتقل کردند. از صبح امروز نیرو های ارتش و پلیس شروع به اجرای‌دستورجدید دولت کردند.

دولت لبنان دستور داده است هیچکس صرفنظراز آنکه چه‌ملیتی داشته باشد نمیتواند با خود در جاهای عمومی اسلحه حمل کند. این دستور شامل فلسطینی ها نیز میشود.

طوفان وبارندگی شدیددر شهرستانها

دیروز و دیشب نیز در شهر های شمالی بارندگی سنگینی رویداد و رگبار های پراکنده ، در تمام نواحی شمال ، تا پیش از ظهر امروز ، ادامه داشت .

در پی بارندگی های تند وسیل آسا ، رودخانه‌های شمال‌طغیان کرده وسیلاب زمین های کشاورزی و شالیزارها را فرا گرفته است .چند خانه‌روستایی نیز آسیب دیده است .

در این مدت میزان بارندگی در کلاردشت ۲۸ میلی متر بوده است .

ریزش باران وسرما باعث‌شده کشاورزان کار روزانه خودرا تعطیل کنند.در کلاردشت مردم برای مقابله باسرما لباسهای پشمی میپوشندودر اکثرخانه‌ها، شب‌ها بخاری روشن میکنند !

در قلل « علم کوه» و «نخت سلیمان» کلاردشت برف بزمین نشسته است .

میزان بارندگی در رشت ،در ۲۴ ساعت گذشته ۲۴ میلی متر گزارش شده است .

● **دریا طوفانی است .**

گزارش رسیده از خبرنگار اطلاعات در بندر پهلوی حاکی است : ۵روز است بطورمتناوب در بندر پهلوی باران می‌بارد و ۲۴ ساعت است ریزش باران بدون وقفه ادامه دارد . دریا بشدت توفانی است و از سیل مسافر به بندر پهلوی ،خبری نیست باران و جاری شدن سیلاب ، به مزارع تونون و برنج خسارت زده است .

۳۰۷ گوسفند تلف شدند

فشم ـ بارندگی شدید دیروز فشم و بخش رودبار قصران ، سیل در «گرمابدر» فشم بدنبال داشت .

سیلاب قسمت عمده محصول کشاورزی را از بین برد وچند درخت را در باغهای میوه از ریشه کند .

سیل سیصد و هفت گوسفند را که دردامنه کوهستان‌مشغول چرا بودند ،با خود به عمق‌دره برد و آنها را تلف کرد .

ریزش باران در اصفهان ، همراه با توفان بود . توفان و باران که ساعت ۷٫۳۰ دقیقه دیشب در اصفهان شروع شد، بمدت نیمساعت آرامش شهر را بهم ریخت و در خیابانهای شهر سیلاب براه افتاد .

در جریان توفان نیز دهها درخت در گوشه و کنار شهر ، ریشه‌کن شد وتوفان شاخه های درختان را شکست .

★ **سیل در رزن**

همدان ـ دیروز و دیشب در رزن و «دمق» همدان باران بارید و درپی بارندگیهای شدید در این دو منطقه سیل جاری‌شد. سیلاب خرمن های گندم را با خود بردوبه تاکستانها خسارت سنگینی وارد آورد .

تبریز ـ آسمان تبریز ، پس‌از چهار روز ، از غرش ایستادو هوا صاف شد . پیش از ظهر امروز ، گرمای تبریز ۱۲ درجه بالای صفر بود ، مردم شهر لباسهای پشمی پوشیده‌اند و کمتر کسی دیده میشودکه‌بدون کت در خیابان ظاهر شود .

دیشب در مراغه رگبارشدیدی ریزش کرد و در کوچه ها و خیابان های شهر . سیلاب راه افتاد .

● **اهواز ۴۷ درجه**

اهواز ، روزپروز گرمترمیشود و مردم دسته ، دسته شهر را ترک میکنند و به نقاط خوش آب و هوا میروند .

پیش از ظهر امروز گرمای اهواز ۴۵ درجه‌بالای صفر بود و طبق‌گزارش‌اداره هواشناسی در گرمترین ساعات روز ، دو درجه نیز افزایش‌خواهد یافت.

انتصابات

احکام هیات مدیره سازمان غله و قند و شکر و چای که بتصویب مجمع عمومی رسیده است از طرف وزیر تعاون و امور روستاها صادر شد .

براساس این احکام دکتر محمد جزایری به سازمان قند و شکر و مبشری مسئول‌چای و سلطانی‌مسئول غله‌و حشمتی قائم‌مقام مدیر عامل و رئیس هیات مدیره‌سازمان گردیدند.

★★★

آقای‌مهندس عبدالعلی‌مترجمی بسمت مدیرکل‌اداره راه‌استان منصوب شد .

خبرهای کوتاه

والاحضرت ولیعهد در نوشهر

قبل‌ازظهر امروز والاحضرت همایون‌ولایتعهدووالاحضرتها شاهپور علیرضا و شاهدخت فرحناز به نوشهر عزیمت کردند . سفر والاحضرتها طبق معمول همه ساله بمنظور استفاده از تعطیلات‌تابستانی انجام میشود .

روپوش دبیرستانهای دخترانه

وزیر آموزش‌و پرورش‌طی بخشنامه‌ای در مورد روپوش دبیرستانهای دختران تاکید کرده است : هر مدرسه روپوش متحدالشکل خاص خود را از پارچه ایرانی با رنگهای ساده و شاد انتخاب کند .

این بخشنامه دست هر مدرسه را برای انتخاب روپوش باز گذارده است .

رئیس کانون وکلا

در انتخابات هیئت رئیسه کانون وکلا که صبح امروز برگزارشد، آقایان محمدرضا جلالی نائینی بعنوان رئیس‌و شهاب فردوس بعنوان رئیس امور مالی کانون ، برگزیده شدند .

در این جلسه که اولین جلسه هیئت مدیره جدید کانون پس از انتخابات هجدهم‌خرداد بود ، ۱۲عضو اصلی و ۶ عضو علی‌البدل هیئت مدیره شرکت کرده بودند .

در جلسه امروز بعلت آنکه عده کاندیدا های احراز پست نیابت ریاست کانون زیاد بود ، تصمیم گرفته شد دو نفر نایب رئیس ، دو بازرس و یک منشی کانون ، بعدا انتخاب شوند .

کنفرانس سرمایه‌گذاری در افریقا

آقای مهندس حسین میرحیدر معاون وزارت کشاورزی و منابع طبیعی برای شرکت در کنفرانس بررسی‌نحوه سرمایه گذاری به منظور استفاده از رودخانه مرزی سه دولت موریتانی ، سنگال و مالی به پایتخت موریتانی عزیمت‌کرد.

دراین کنفرانس علاوه بر نماینده دولت‌ایران ،نمایندگان کشور های چین ، فرانسه ، آلمان‌غربی، عربستان سعودی و سازمان ملل نیز شرکت خواهند داشت .

این کنفرانس بمدت سه روز مسئله رودخانه مرزی سه کشور مورد بحث قرار میدهد .

برکناری دو مدیر کل

مدیران کل اداره کل تعاون و امور روستاهای استان‌های اصفهان و مازندران روز گذشته به‌تهران‌احضار شدند. بموجب رسیدگی که در کار مدیران مذکور انجام گرفت وظائف محوله بنحو شایسته انجام نشده، لذا بدستور آقای مهندس صدقیانی وزیر تعاون و امور روستاها از کاربرکنار شده‌اند .

قرارداد همکاری علمی

ساعت ۹ بامداد امروز یک قرارداد همکاری‌علمی ،درمانی و تحقیقاتی‌بین دانشگاه‌تهران و سازمان ملی انتقال خون ایران منعقد گردید .

به مو

نخستین روزنامه‌نگار و عکاس ایرانی در ستاد پیش مرگان بارزانی

گزارش از : منصور تاراجی

عکسها از : جعفر دانیالی

ما به جهنم رفتیم نه جبهه جنگ

۳ هزار سرباز عراقی زیر آتش

در جنگ کشته‌شو، اما مجروح نشو!

یکی از خانه‌های دهکده «غلات» دیده‌بودم ، می بینم . ما زیر یک درخت نسبتا کهنسال بودیم. از فرمانده‌بریگاد کاوه میپرسم :

ـ فاصله ما تا پایگاه عراقی ها چقدر است ؟

ـ از اینجا کمتر از پانصدمتر و در تمام طول حمله در همین جا خواهیم ماند .

باطراف خود نظر میاندازم و سئوال میکنم :

ـ اینجا که پناهگاه ندارد و اگر ما را مورد حمله قراردهند چه خواهیم کرد ؟

در دیگرجبهه هایی‌که‌تاکنون بوده‌ام ، لااقل پناهگاهی‌وجود داشت ولی اینجا چی ؟ فقطیک درخت .

او نگاهی به من میاندازدو میافزاید :

ـ بشما گفتم که سیستم‌جنگ را درآورد و پس از نگاهی به اطراف و پایگاه عراقی هاگفت:

ـ ظاهرا حمله باید موفقیت آمیز باشد .

دوربین رااز اومیگیریم‌وصحنه هائی را که صبح ، از فراز بام پارتیزانی با جنگ ارتش منظم متفاوت است . امروز از اینجا حمله میکنیم ،فردا از نقطه‌دیگر و همینطور در حرکت هستیم . ما نمی توانیم‌درهرنقطه پناهگاه بسازیم .

جمله او تمام نشده بود که یکی ازپیش‌مرگان‌ته مسلسل‌اش را بشدت به زمین کوفت .ماری بزرگ بسوی ما در حرکت‌بود که پیش مرگ جوان، جانش‌را گرفت و به سادگی رو بمن کرد وگفت :

ـ اینجا تا بخواهید مار و عقرب و سایر حشرات گزنده است . مارها در سپیده‌دم و غروب از لانه های خود بیرون میایند .

هنوز حرفش تمام نشده بود‌که یک پیش مرگ دیگر بهمان طریق ماردیگری را کشت . حالا دیگر حتی میترسیم روی زمین بنشینیم.

آتش ...

حسو میرخان نگاهی به ساعتش میاندازد :

ـ ده دقیقه دیگر یعنی ، درست ساعت ۷ حمله شروع میشود . دراین مدت هیچکس نباید کوچک ترین حرکتی بکند و یا از جایش بلند شود . ما کاملا در دید سربازان عراقی قرار داریم واگر ما را به‌بینند کشته خواهیم شد .

دقایق سنگین میگذرد . جعفر دانیالی دوربین های خود رابرای عکسبرداری آماده کرده است . صدای ضربان قلب من و او بخوبی شنیده میشود. سعی میکنیم‌آرامش خودرا حفظ کنیم . بالاخره‌لحظه موعود فرا میرسدو حسو میرخان میشمارد: ۱۰ ،۹ ،۸ ،۷ ،۶ ،۵ ،۴ ،۳ ،۲ ، ۱ : آتش ...! ناگهان شایک توپخانه‌پیش‌مرگان‌سکوت‌کوهستان رادرهم میشکند و غرش توپخانه زمین و آسمان را میلرزاند . حسو میرخان دوربین را لحظه‌ای از چشم برنمیدارد . پنج گلوله بسوی پایگاه عراقیها درسددوگان شلیک شد ولی هیچیک از آنها به‌هدف اصابت نکرد . چهره فرمانده بریگاد کاوه و بقیه پیش مرگان را خشم واندوه پوشانده است. من دیگر خود را فراموش کرده‌ام و به آنها می‌اندیشم .

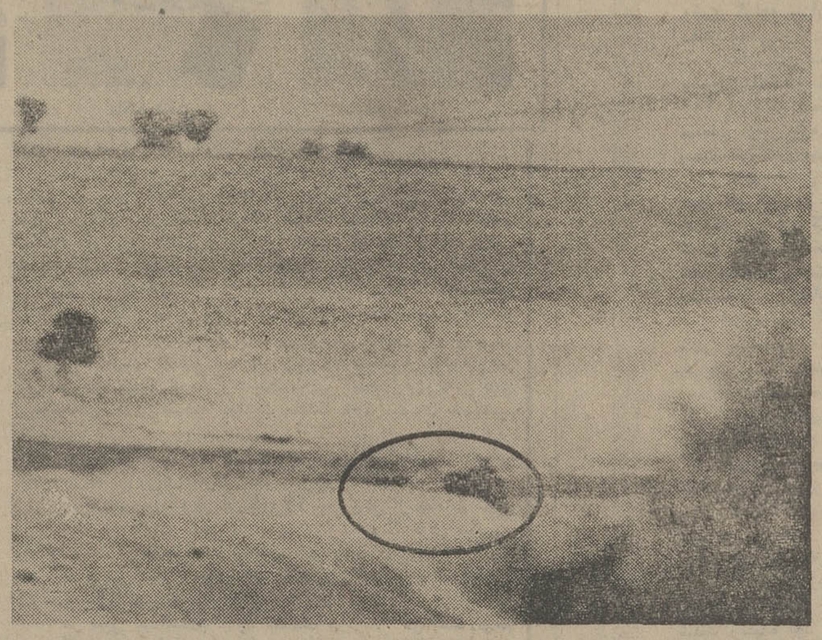

این عکس با تله ۳۰۰ زیر باران‌توپخانه عراقیها از برخورد گلوله‌توپدر محوطه پیش‌مرگان برداشته شده. در این عکس یک پیش‌مرگ‌مجروح در دایره سیاه دیده‌میشود.

ناگهان برقی از شعف حسو میرخان را بحرکت درمی‌آورد . زنده باد ! . زنده باد !

ـ دوربین را بگیر تماشاکن . پیش مرگان یکدیگررا میبوسند: **نابودشان کردیم ،لعنتی ها دهکده های مارا بمباران میکنید همه‌تان رابه‌آن دنیا میفرستیم .**

از جا میپرم ودوربین راازحسو میرخان میگیرم. پایگاه سه هزار نفری ارتش عراق را تماشا می‌کنم :

خدای من ! ... چه می‌بینم . یک جهنم واقعی !

گلوله‌های توپ‌مثل باران برسر سربازان عراقی فرومی‌آید . یکی، دوتا ،سه‌تا ... دیگر قابل‌شمارش نیست . دود و آتش....پایگاهی را کملحظه‌ئی قبل خاموش بود پوشانده است . کامیون و جیپ های نظامی یکی پس از دیگری منهدم میشوند . سربازان باشتاب از این سو به آنسو میروند . گروهی در سنگرها میپرند . هیچکس جرات جمع آوری‌کشته شدگان و مجروحان را ندارد . گلوله ها بسرعت باد در مرکز پایگاه ارتش عراق فرود می آیدو دربی آن انفجار و نابودیست . یک سرباز عراقی را می‌بینم که برای نجات یکی از مجروحین از سنگر بیرون میپرد او را بغل میکند ولی پیش از آنکه بسنگر باز گردد گلوله‌ئی اوو دوستش را قطعه قطعه میکند .

جنگ عادلانه وجنگ ظالمانه

خدای من....! جنگ‌چقدرکثیف است .چرا انسانها باید اینطور نابود شوند .

به لحظه‌ئی فکر میکنم که خبر مرگ آن دوسرباز رابه‌خانواده‌شان ، به پدرو مادرشان ،احیانا زن و فرزندانشان و یا نامزدشان برسانند .... آنها در زندگی چه امیدهایی داشتند ...؟ اما در یک ثانیه همه برباد رفت . واقعا که حضور در جبهه خود یک نوع شکنجه است، هر گلوله‌ای‌که به پایگاه عراقی ها اصابت می‌کند ، فریاد شادی پیش مرگان‌به آسمان بلند میشود .

یک پیش مرگ جوان که در کنار من نشسته است میگوید :

ـ آنچه که صبح امروز دیدید‌بیاد بیاورید . دیدید بمب های آنها چگونه طی سه‌دقیقه همرزمان‌مارا ازپای‌درآورد ؟ جنگ ماعادلانه و جنگ آنها ظالمانه است. مادرراه حق پیکار میکنیم و آنهادرراه‌ظلم. این‌سربازان همگی ازجنوب عراق آمده‌اند آنها گناهی ندارند ولی چه میشود کرد همین‌ها بدستور بعثی‌ها زنان‌وکودکان مارامیکشند وما باید از خود دفاع کنیم .

از حسومیرخان میپرسم چرا آنها به آتش توپخانه شما پاسخ نمیدهند ؟

ـ فرق ما باآنها اینستکه ماخود تصمیم گیرنده هستیم اما آنها باید بامرکز ستادشان تماس بگیرند و فرمان را اجرا کنند . کلمه آخر که ازدهان حسومیرخان خارج شد ناگهان صدائی همانند غرش آسمان مارا به لرزه درآورد . در حدود دویست متری‌ما،زمین دهان بازکرد و سنگ و خاکی‌بودکه‌بهوا پرتاب میشد . یکی ... دوتا ... سه‌تا ... گلوله‌هائی‌بودکه‌دراطراف مافرود می‌آمدوبیشتر آنها درجهت توپخانه پیش‌مرگان .

حسومیرخان نگاهی باطراف میاندازد و میگوید : جای آنهارا پیدا کردند .

ـ چگونه ؟

ـ بابردگلوله ، صدای آروشدت انفجار مهندسین توپخانه میتوانند مقرتوپها را کشف کنند . بهمین جهت توپخانه ما زیرآتش توپخانه آنهاست .

اینک درمیابم چرا حسومیرخان نگذاشت ما کنارتوپخانه‌شان‌بمانیم. باهرصدائی که مثل وزوز زنبور بگوشمان میخورد روی زمین دراز میکشیم . لحظه‌ئی قبل از اصابت گلوله توپ یاخمپاره‌به هدف‌صدایی شبیه پرواز زنبور بگوش میرسد و فقط یک ثانیه فرصت پریدن در پناهگاه راداری . اما اینجاپناهگاه نیست . بایک خیز خود را کنار دانیالی میاندازم او مشغول فیلم‌

بقیه درصفحه ۶

جنگ که درگرفت پیش‌مرگان‌چالاک و بی‌هراس، از تپه‌ها بالا خزیدند. هجوم پیش‌مرگان به سد دوکان تلفاتی جز یک مجروح نداشت.

قسمت چهارم

دوکان ـ منصور تاراجی (فرستاده ویژه روزنامه اطلاعات)

آفتاب که از سینه کوه‌جمع شد ، حرکت پیش مرگان در کوهستان آغاز گردید . پیش مرگان غرق در سلاح بودند . از سلاح کمری تا مسلسل‌سبک و دورتادور کمرشان فشنگ و نارنجک .

حسومیرخان یک گروه ده نفری از پیش مرگان را مامور حفظ جان ما کرد . او خودش به تدارک حمله پرداخت .

از راه های پرپیچ و خم کوهستان که‌گذشتیم، به‌نقطه‌ئی سرسبز رسیدیم .

انبوه درختان و جویباری‌که آب آن مستقیا از قله کوه می آمد: زلال و تازه .

لابلای یکی‌از درختان چشم من به یک توپ بزرگ افتاد. جوانی حدود ۲۸ساله که‌آفتاب کوهستان چهره‌اش راسوزانده بود گلوله ها را جابجا میکرد.

فرمانده بریگاد کاوه ما را بهم معرفی کرد :

ـ سروان «رفعت بی‌بانی» افسر سابق توپخانه ارتش عراق و فرمانده کنونی توپخانه‌انقلابیون بریگادکاوه .

ـ وزن گلوله های شماچقدر است ؟

ـ ۲۵ رطل و برد آن ۱۳هزار یارد . از سلاح‌های بیست‌سال قبل و ساخت انگلیس است که در جنگ های گذشته از ارتش عراق به غنیمت گرفته‌ایم .

ـ در حمله غروب امروزشما نیز شرکت دارید ؟

ـ بله نقش اصلی را عهده داریم .

جعفر دانیالی

چوبی نازک بطول یک متربا دستگاهی شبیه قطب نما در دستش می بینم و او توضیح می دهد که با این دو وسیله ساده و ابتدائی هدف یابی می کند . درحالیکه دشمن برای تعیین‌مسیرگلوله تازه‌ترین‌وسایل را دارد .

با او خداحافظی میکنم وهمراه پیش مرگان براه میافتم .

پس از مدتی کوه پیمائی مزو دانیالی هردو به نفس‌افتاده‌ایم. به نقطه نسبتا بلندی که رسیدیم حسومیرخان دستور توقف‌داد.

بدون پناهگاه در جبهه

ما کاملا مشرف به پایگاه ارتش عراق ، در سد دوکان بودیم ، هزار سرباز ارتش عراق د ر آنجا بسر میبرند.او دوربین‌اش

آموزشگاه زبان انگلیسی طاهری

برای کلاسهای زیر ثبت نام میکند

۱ـ کلاسهای SUCCESS WITH ENGLISH سمعی ـ بصری باجدیدترین روش تدریس

۲ـ کلاسهای اعزام دانشجو بخارج باتضمین موفقیت طبی

۳ـ کلاسهای مخصوص خردسالان (صبح‌ها)

۴ـ کلاسهای مکالمه با روش جدید ـ شروع کلاسها از ۲۰ تیرماه

خیابان پهلوی بالاتر از ۴راه‌امیراکرم ـ ساختمان شریفی طبقه سوم

آگهی مناقصه شماره ۸۳۹ر۵۳

شهربانی کشور خرید انواع صیفی مورد نیاز سالانه‌یگانهای مرکز را طبق سیاهه و برگ شرایط جداگانه موجود بمناقصه‌میگذارد: داوطلبان مایل بشرکت در این مناقصه میتوانند برای دریافت برگ شرایط مناقصه بدائره خرید اداره سررشته‌داری مراجعه و پیشنهادات خود را در پاکت لاک و مهر شده تا آخر وقت اداری روز ۵ر۵۳ بدائره اداری اداره مذکور تسلیم ورسید دریافت نمایند پیشنهادات رسیده ساعت ۱۰ صبح روز ۶ر۵۳ در کمیسیون مناقصه باز و قرائت خواهد شد . حضور پیشنهاد دهندگان در جلسه کمیسیون مناقصه آزاد است و کمیسیون مزبور در رد یا قبول یک یاکلیه پیشنهادات مختار خواهد بود. م‌الف ۸۱۹۶

شهربانی کشور

۸۵۱۸۸ـ آ

آگهی استخدام پزشک

بیمارستان فیروزآبادی وابسته به جمعیت شیر و خورشید سرخ ایران به ۱۲ نفرپزشک متخصص‌داخلی و عمومی بطور تمام وقت احتیاج دارد . متقاضیان واجد شرایط با در دست داشتن مدارک لازم بدفترکارگزینی بیمارستان مراجعه فرمایند .

رئیس بیمارستان فیروزآبادی ـ دکتر مرتضی نبوی

م الف ۷۱۹۰

آگهی استخدام

دانشگاه پهلوی یک نفر کارمند دیپلمه مرد واجد شرائط را جهت تکمیل کادر کتابخانه خود از طریق مسابقه با شرائط ذیل می پذیرد .

۱ـ دارا بودن دیپلم کامل متوسطه

۲ـ آشنائی کامل بزبان انگلیسی (در حد عالی)

۳ـ دارابودن برگ خاتمه خدمت سربازی

۴ـ حداکثر سن ۳۵ سال

۵ـ آخرین مهلت ثبت‌نام ۱۹ر۴ر۵۳

۶ـ تاریخ مسابقه ساعت ۸ صبح روز ۳۰ر۴ر۵۳

محل ثبت‌نام و انجام مسابقه ـ اداره تشکیلات و ارزیابی مشاغل دانشگاه روبروی دانشکده پزشکی .

اداره تشکیلات وارزیابی مشاغل دانشگاه پهلوی

آگهی مناقصه شماره ۷۵۷ر۵۳

راه‌آهن دولتی ایران یکهزار عدد چرخ‌فولادی دررین سنگین موردنیاز رابر طبق مشخصات ونقشه وشرایط مربوطه.

از طریق مناقصه تحویل تهران انبار مرکزی ج خریداری مینماید.

داوطلبان شرکت در مناقصه میتوانند درساعت اداری جهت دریافت اسناد مناقصه بادارم کل کارپردازی مراجعه فرمایند شرکت کنندگان در مناقصه باید مبلغ ۵۰۰۰۰۰ ریال بعنوان سپرده شرکت در مناقصه به حساب ۱۰۹۵ راه‌آهن نزدبانک مرکزی ایران پرداخت‌نموده و فیش آن‌یا معادل همان مبلغ ضمانت‌نامه بانکی صادریکی ازبانکهای مجاز ایران که لااقل یکماه اعتبار داشته‌باشد بضمیمه پیشنهاد خود تاساعت ۹صبح روز ۱۱ر۶ر۵۳ درصندوق پیشنهادهاواقع در اداره کل کارپردازی بیاندازند. پیشنهاد های واصله ساعت ده‌روز مزبور بازوقرائت خواهدشد. حضور پیشنهاد دهندگان یانمایندگان مجاز آنها در جلسه مناقصه آزاد است‌وراه‌آهن دررد یاقبول هریک‌یاتمام پیشنهاد هامادامی‌که قرارداد مبادله نشده است حزاو کلا مختار میباشد به پیشنهاد فاقد سپرده‌و مشروط ومبهم‌وپیشنهادی که‌بعداز موعدمقرربرسد ترتیب‌اثرداده‌نخواهد شد سپرده‌برنده اول‌ونفردوم مناقصه نگهداری و درصورت استنکاف از انجام معامله بدون تشریفات بنفع‌راه‌آهن ضبط‌خواهد شد.مالیات متعلقه‌وهرگونه عوارض دیگر بعهده‌برنده مناقصه میباشد . راه‌آهن میتواند تاصدی بیست‌و پنج از میزان معامله کسر یا اضافه نماید.

م‌الف ۷۱۳۴

راه‌آهن دولتی ایران

۸۴۹۵۳ـ آ

آگهی مناقصه

صندوق عمران مراتع کلیه عملیات بارگیری و حمل حدود نود هزار تن ذرت یا جوی وارده خود را از بندر عباس بتهران بمناقصه می گذارد .

علاقمندان بشرکت در مناقصه میتوانند تا پایان تیر ماه جاری همه روزه در ساعات اداری به صندوق عمران مراتع واقع در تهران بلوار الیزابت دوم خیابان میکده شماره ۳۱ مراجعه و برگ شرایط شرکت در مناقصه را دریافت دارند .

جلال پیغمبری
معاون اداری و مالی

آگهی مزایده

شرکت سهامی بیمه ایران‌تعداد ۵۷۳ شاخه تیرآهن نمره ۱۲ جمعا بوزن ۱۰۱۹۳۳ کیلوگرم در محوطه‌گاراژ خادم واقع در شهرستان بندر پهلوی (غازیان) خیابان بایندر را از طریق‌مزایده به فروش میرساند .

۱ـ طالبین میتوانند همه روزه به شعبه این شرکت در بندر پهلوی میدان پهلوی پاساژ رحیم‌زاده مراجعه‌وبا راهنمائی شعبه مذکور از آهن های مورد بحث بازدید و سپس در مزایده شرکت نمایند .

۲ـ شرکت کنندگان باید قبلا مبلغ یکصد و هفتاد و پنج هزار ریال (۱۷۵۰۰۰ ریال) به عنوان‌سپرده به حساب جاری شماره ۴۰۱۹ این‌شرکت در بانک بیمه‌ایران شعبه مرکزی منظور و رسید آنرا بپیشنهاد خودضمیمه و در پاکت لاک و مهر شده حداکثر تا ساعت دوازده‌روز دوشنبه ۳۱ تیر ماه ۱۳۵۳ بدفتر شرکت سهامی‌بیمه‌ایران واقع در خیابان سعدی شمالی‌تسلیم‌نموده و رسید دریافت دارند پیشنهاد های فاقد سپرده یا مشروط و مبهم یا پیشنهاداتی که خارج از موعد مقرر در این آگهی‌تسلیم شده باشد فاقد ارزش بوده و به آنها ترتیب اثر داده نخواهد شد .

۳ـ هرگونه حقوق و عوارض و هزینه های‌گمرکی و بندری و مخارج تحویل و حمل و نقل کالا و مالیات و غیره که به کالا های فوق‌الذکر تعلق گیرد به عهده برنده مزایده بوده و شرکت سهامی بیمه ایران فقط اسنادخرید کالا را پشت نویسی و به برنده مزایده تسلیم می نمایدتا برنده مزایده راسا و بهزینه خود اقدام به ترخیص و تحویل کالا بنماید .

۴ـ تسلیم پیشنهاد به منزله اطلاع کامل پیشنهاد دهنده از وضع و چگونگی کالای مورد مزایده و نیزقبول کلیه مقررات و آئین نامه معاملات این شرکت میباشد.

۵ـ کمیسیون مزایده در ساعت ۱۰ صبح روزشنبه پنجم مرداد ماه ۵۳ در اداره تدارکات این شرکت تشکیل میشود و حضور پیشنهاد دهندگان و یا نمایندگان آنهادر کمیسیون مجاز است

۶ـ شرکت سهامی بیمه ایران در رد یا قبول یکیا تمام پیشنهاد ها بدون اینکه احتیاج به ذکر دلیل باشد مختار است

۷ـ در صورتیکه برنده مزایده ظرف ده روز ازاعلام ختم مزایده حاضر به انجام معامله و پرداخت بقیه بهای مورد معامله به شرکت بیمه ایران نگردد امتناع‌وی به منزله انصراف از انجام معامله تلقی و سپرده او به نفع شرکت بیمه ایران ضبط و کالای مورد مزایده در قبال دریافت وجه آن به برنده دوم واگذار خواهد شد و در صورتی‌که برنده دوم ظرف مدت پنج روز بعدازاحضار کتبی‌کمیسیون حاضر به انجام معامله نشود سپرده او نیز بنفع شرکت ضبط شده و شرکت در خصوص فروش کالای بازیافتی مورد بحث بهر نحو که مقتضی باشد اتخاذ تصمیم‌خواهد نمود .

شرکت سهامی بیمه ایران

طبیعی است

که انسان،
گم کردن راه دوست ندارد

هنگام مسافرت با دفترچه حساب در گردش با بانک ملی ایران، از پول خود محافظت کنید

«صندوق پس انداز بانک ملی ایران»

اطلاعات ۱۳۰۸
سال چهل و نهم ـ شماره ۱۴۴۵۱
صاحب امتیاز : عباس مسعودی
زیر نظر : فرهاد مسعودی
محل‌اداره : خیابان خیام . ساختمان اطلاعات . تهران
تلفن : ۳۱۱۰۷۱ تا ۳۱۱۰۷۹
تلکس : ۲۳۳۶ ـ تلگرافی : اطلاعات ـ تهران

تشریفات بی دلیل

اوامرشاهانه ،دایر به‌موقوف داشتن مراسم استقبال‌وبدرقه، دیروزبه نخست‌وزیرو وزیردربار ابلاغ‌شد.

شاهنشاه مقرر فرموده‌اند :« ازین پس کلیه مراسم غیر نظامی که برای استقبال ومشایعت درمورد خودماو اعضای‌خانواده سلطنتی و کلیه‌دارندگان‌مشاغل مملکتی تاکنون درتهران و شهرستان ها معمول و مرسوم بوده‌است بکلی موقوف گردد». این تشریفات هرچندکه نماینده طبع عاطفی‌و خونگرمی‌ایرانی است ،ولی بامقتضیات امروز مملکت سازگار نیست. ما در شرایطی زندگی میکنیم‌که کثرت اشتغالات ،حتی‌در زندگانی اشخاص‌عادی وقت‌خالی باقی نمیگذارد و بطریق اولی این مضیقه وقت‌را کسانی که‌وظایف‌ومسئولیت‌های‌سنگینتری برعهده دارند ، بیشتر حس میکنند. در همچو شرایطی چگونه میتوان انتظار داشت اشخاصی‌که درمقامات حساس اداری قرار گرفته‌اند و بسیاری ازکار های جاری و پیشرفت برنامه های مملکتی‌موکول به ابتکارات وتصمیمات‌ونظارت ومراقبت آنهاست ،قسمتی از همین وقت محدودرا درمراسم استقبال وبدرقه بگذرانند ؟

یکی از شخصیت‌های مملکتی که‌مدتها عهده‌دار مقام استانداری بوده‌است میگفت :من درزمان استانداری پیوسته گرفتار این مشکل بودم‌که وقت‌خودرا چگونه بین تشریفات و بدرقه وسایر کارهای استان‌تقسیم کنم. چون روزی نبود که بمناسبتی یابرای مشایعت به‌فرودگاه بروم ویابرای استقبال. گاهی هم این‌برنامه بدرقه‌و استقبال در روز دومرتبه وسه‌مرتبه تکرار میشدوعجباکه هرکاری راممکن بودبه فرصت دیگری موکول‌کرد یابه‌عهده دیگری گذاشت جز این کار عبث‌وزائد که حتما بایستی انسان همه کاررا زمین بگذارد تا در لحظه‌معین به فرودگاه برسدوخودش هم برود تا مبادا اسباب گله‌وکدورت حاصل شود. بهمین دلیل رفته‌رفته معتقد شده بودم که‌باید برای هراستان ازطرف دولت دو استاندار معین شود،یکی‌برای کار ویکی برای تشریفات !

این‌قبیل تقیدات را درزمانی‌که مسافرتها جزئی اززندگانی روزمره شده‌است، باید بوسیدو کنارگذاشت. یك زمانی بود که مردم باقافله‌سفر میکردند وروزی‌یك منزل طی طریق‌میشد وراه هاپراز خطرات و سوانح‌بود .بعلاوه زندگی صورت ماشینی وصنعتی‌نداشت .مردم کار موظف‌وفوتی نداشتند .آن روزاگر ایل‌وظایفه به‌بدرقه مسافر می‌آمدند و او را تا بیرون شهر مشایعت میکردند ،یابعکس وقتی مسافری از سفر بازمیگشت تا دو منزلی به استقبال میرفتند یك منطقی‌داشت. همچنانکه توشه راه برداشتن وسروسوغات بردن یاسروسوغات آوردن با دلایل موجهی همراه‌بود .آن‌روز اگرکسی کوزه‌ماستی‌ازحضرت عبدالعظیم سوغات می‌آورد واقعا مفهوم سوغات‌و تحفه‌داشت. ولی درروزگاری‌که هرساعت یکبار هواپیمایی از فرودگاه‌تهران به مقصد شرق‌وغرب دنیا برمیخیزد وسرنوشت مردم دنیا تا بدین‌حد عجین‌شده و صادرات و واردات چنین گسترشی پیدا کرده است، دیگر اینگونه تکلفات و تشریفات معنی‌ندارد. حال اگرکسی درکار های عمومی مسئولیت نداشته باشد ودلش بخواهد وقت‌خودرا در چنین مراسمی صرف کند، وقت خودش راتلف‌میکندوبه کسی ربطی‌ندارد. ولی مسئولان امور، تکالیف ووظایفی فوق‌این تشریفات دارندو همانطورکه در امربه‌همایونی آمده است پرداختن به‌مراسمی ازقبیل بدرقه و استقبال اصولا متناسب کشوری‌که‌درتلاش اجرای برنامه های وسیع توسعه اقتصادی و اجتماعی است ،نمیباشد.

رهاورد سفر ، بهتر ازاین باید !

درخبر بود سیل خریداران ایرانی به‌بازار های اروپائی سرازیر شده است .

باافزایش قدرت خرید قشرهای مختلف ، آنان که‌دوستدارکالا های فرنگی هستند به‌اروپا و امریکا سفر میکنند تا اشیاء و لوازمی که بدان نیاز دارند تهیه کنند . چند نکته درباره این سفرها وخرید ها یاد کردنی است .

هرسفر رهاوردی دارد .رهاورد سفر ، تنها خرت وپرتی نیست که آدم برای خانه‌اش میخرد تا در تاقچه بگذارد وبرخ اینو آن بکشد یااینکه جنس به‌بوتیک ها بفروشد و حاصل سفرش بر کردن کیسه باشد .

سخن در این نیست که مسافران فرنگ کالای خارجی نخرند، چرا که درجوار خرید کالاهای وطن میتوان اشیا و لوازم خارجی راهم خرید.

خاصه که بعضی ازکالاهای اروپائی از مرغوبیتی هم‌برخوردار باشد. اما به پاریس ولندن رفتن و تریکوی ایرانی را نشناخته‌خریدن زحمتی دوباره است .

یاساعت قدیمی ومبل «لوئی ۱۸» را بعنوان عتیقه خریدن وبه ایران آوردن ـ که سندی براصالت خانواده باشد ـ رهاوردمضحکی است، چراکه اروپائیهاازخدا میخواهند خود را از شراین اشیا کهنه و بیفایده رها کنند چه‌بهتر که‌ترک و تاجیک وعرب این «دورریختنی» هارا برغبت وبه‌بهائی گران بخرد .

سخن اینست که ازهر سفری باید تجربه‌ای آموخت اگرسفر تو تنها حاصلش این باشد که چلوکبابی درنااف شانزه لیزه بخوری واشیاء قدیمی یالوکس آنجا را بارکنی و به ایران بیاوری بی آنکه از فرهنگ آن ملت چیزی دانسته باشی چه سفر بیهوده‌ای !

سرزدن به موزه هاو گالریها ودانشگاه ها ـ زندگی درمیان مردم ،شناخت خانواده ها ورابطه های جامعه ، دریافت‌رازپیروزی امروزی آنها ، اینها راهم میتوان دیدو دریافت و ازآن تجربه اندوخت .شاید بهترین رهاورد این باشد چکنیم که اشتباهات آنهارا تکرار میکنیم وخود چنان باشیم که درجهان امروز ،مردمی شایسته نام تاریخ و کشور خود گردیم .

امیدی برای رفع بحران اتیوپی

انتشار بیانیه امپراطور هایله‌سلاسی که درآن رجال فاسد عامل بحران فلج کننده کشور و شورش گروهی از نظامیان معرفی شده‌اند احتمالا میتواند راه را برای پایان دادن به اوضاع واحوال کنونی که‌خطر تبدیل کشور را به‌میدان جنگهای داخلی همراه‌دارد، بگشاید . سخنان امپراطور هایله سلاسی اینطور تعبیر شده است که امپراطور از نظرات ارتشیان در برابر کسانیکه درمقابل ارتش قرار گرفته‌اند حمایت میکند .

بنظر میرسد که محرک ارتش اتیوپی در اقدامات اخیر آن ناشکیبایی روزافزون نظامیان از طفره و تعللی است که دولت در عملی کردن اصلاحات اجتماعی و اقتصادی موعودنشان داده است. وعده این اصلاحات درفوریه گذشته هنگامی داده شد که دولت موجود اتیوپی بدنبال سرنگون شدن دولت قبلی بدست ارتش‌برسر کار آمد .

بهانه موج بازداشت های هفته اخیر در اتیوپی تقاضای‌هشت نفر نمایندگان پارلمان بود که‌درخواست کرده بودند ۲۰ نفر از اعضای دولت سابق ـ یعنی کسانی که باتهام رشوه خواری وفساد بزندان افتاده‌اند آزاد شوند. نظامیان اتیوپی پس از تصرف کردن فرودگاه آدیس‌آبابا وایستگاه های فرستنده رادیو و تاسیسات مهم دیگر نه‌تنها ۸نفر نمایندگان یادشده پارلمان بلکه ده‌ها نفر دیگر از نمایندگان مجلس وعده‌زیادی از صاحب‌منصبان عالیقام را بازداشت کردند . یکی از مردان سرشناس که بازداشت شده است «راس ـ آسرات‌کاسا» است که دومین مرد مقتدر اتیوپی شناخته میشود.

تاکنون از طرف نظامیان اتیوپی کوششی برای برکنارکردن «ماکونن» نخست وزیر کنونی که‌مانند بسیاری از رجال بازداشت شده دارای تبار اشرافی واز محافظه‌کاران است صورت نگرفته است وی ضمنا از میان اعضای دولتی که‌قبل از وقایع فوریه گذشته در اتیوپی برسرکار بود تنها کسی است که‌تاکنون از تمام مهلکه های سیاسی جان‌بدر برده است. ماکونن و دولتی‌و بعنوان اعضای یک دولت محل‌برسرکار آمده‌اند که وظیفه دارند که‌تنها تاشروع اجرای قانون اساسی جدید برسرکار بمانند بموجب قانون اساسی تازه نخست وزیر اتیوپی در برابر پارلمان جوابگو خواهد بود .تا دوروز قبل هیچکس درآدیس‌آبابا این‌احتمال را منفی نمی‌دانست که قدرت حکومتی ممکن‌است مستقیما بدست نظامیان‌بیفتد. اما‌اکنون این احتمال کمتر شده است و این امید بوجود آمده که سرانجام راه حل قابل قبولی برای رفع بحران یافت شود .

اینها، رهبران آینده دنیا هستند

تایم

مجله تایم در یک ریپرتاژ ۳۱ صفحه‌ای ۱۵۰ نفر مردان وزنانی راکه احتمالارهبران جدیدو آینده جهان خواهند بودنام برده است .

طوماری که «تایم» ارائه داده است اسامی مردان سرشناس ازقبیل سناتور ادوارد کندی امریکائی و پرنس چارلز ولیعهد بریتانیا گرفته تا اشخاصی راکه در حال حاضر گمنام هستندو حتی برخی از آنان در زندان های سیاسی بسر میبرند دربر میگیرد . در همین فهرست از کسانی مانند ملک حسین پادشاه اردن و شیخ احمدزکی یمانی وزیر نفت عربستان سعودی بعنوان مردانی که همدر زمان حاضر صاحب نفوذند وهمدرآینده از نفوذ و قدرت برخوردار خواهند بود نامبرده شده است . درهمین فهرست فقدان اسامی بعضی‌از رهبران و شخصیت های برجسته نیز عامدانه حذف شده‌و این امر بدون شک موجب خواهد شد که در بسیاری از کشورها واکنشهائی حاکی از نارضائی و بدگمانی در برابر طومار ارائه شده در مجله تایم برانگیخته شود .

تایم در مقاله‌ای که همراه این فهرست چاپ کرده خاطرنشان ساخته است که شرط اصلی گنجانده شدن اسامی در فهرست یاد شده ظرفیت‌و توانائی صاحبان اسامی برای تصدی پست های رهبری کننده مهم مدنی واجتماعی در زمان حال و آینده بوده است ودر این فهرست تنها از کسانی نام برده شده که هنوز در سنین زیره ۴۰ سالگی قرار دارند. گذشته از سیاستمداران که اکثر اسامی طومار تایم به‌آن تعلق دارد کثرت‌تعداد شخصیت های شاغل در فعالیت های صنعتی و بازرگانی و مدرس ودانشگاهی نیز دراین طومار قابل توجه است .

برای‌امریکا مجله تایم از ۵۰ نفر کسانی که بیش از دیگران برای احراز کردن پست های رهبری مدنی واجتماعی شانس دارند نام برده است که گذشته از سناتور کندی کسانی مانند سناتورآدلای استیونس‌سوم‌پسرآدلای‌استیونس‌فقید (مردی‌که‌دوبار درانتخابات‌ریاست جمهوری بازنده شد) و همچنین «مانیارد جکسون» شهردار سیاه پوست آتلانتا و «بیلی جین کینگ» قهرمان سابق تنیس و بازنده مسابقات اخیر «ویمبلدون» رادربر میگیرد .

در فهرست تایم از سناتور دمکرات هنری جکسون که‌اشتهای مقاومت ناپذیر برای رسیدن به‌مقام ریاست جمهوری دارد و یا سناتور ها «والترمونديل» و «چارلزپرسی» که بنوبه خود آرزومند رسیدن به‌مقام ریاست جمهوری هستند نام برده نشده است . جرالد فورد معاون کنونی ریاست جمهوری امریکا و جرج‌والاس فرماندار آلاباما نیزاز کسانی هستند که‌مجله تایم اسامی آنان را در طومار نامهای رهبران آینده امریکا ذکر نکرده است .

برای انگلستان درطومار مجله تایم پیش‌بینی شده است که علاوه بر پرنس چارلز ولیعهد این کشور ،«روی‌هاترسلی» ، وزیر مشاور امور اروپائی و «پترجی» سردبیر اقتصادی روزنامه تایمز لندن از کسانی هستند که شانس های زیادی برای بدست آوردن نقش های بزرگ و رهبری کننده دارند .

در فرانسه پیش‌بینی میشود که «آلن‌شووالیه»، مردی که خانواده وی صاحب کارخانجات بزرگ تولید کننده شامپانی و کنیاک است در آینده پست مهمی دردولت بدست خواهد آورد . طبق پیش‌بینی تایم، گرچه «ژاک شیراک» در حال حاضر نخست وزیر فرانسه است‌اما از نفوذ و قدرت کافی برخوردار نیست تا بتواند مدعی احراز مقام ریاست جمهوری شود . «ژان‌پیرکت»، یکی ازچهره های برجسته حزب سوسیالیست و «ژان‌پیرفورکاسوا‌سون» معاون دبیر کل حزب جمهوری‌خواه مستقل فرانسه و همسلک نزدیک ژیسکاردستن رئیس‌جمهور این‌کشوربنوبه خودازفرانسویانی‌هستندکه ستاره اقبال آنها ممکن است درآینده بادرخشش خیره کننده طلوع کند .

در آلمان غربی « هانس اپل» وزیر دارائی (که ۳ روز قبل استعفاء کرد) «مارتین بنگمان » رئیس شعبه حزب دمکرات های آزاد در «بادن» و «درتمبرگ کورت بیدن‌کوپف » دبیر کل اتحادیه دمکرات های مسیحی و «هلموت کوهل» رئیس اتحادیه یاد شده طبق پیش بینی تایم بزرگترین مردان آینده دولت بن خواهند بود .

در یوگسلاوی « نوواک پری‌بیجه‌ویک » معاون وزیر مشاور امور خارجه و در زامبیا « ورنون موانگا » وزیر خارجه کنونی این کشور احتمالا رهبران آینده ممالک خود خواهند بود .

در ایتالیا « اومبرتوانجلی » مدیر عامل کارخانجات فیات، «آنتونیوبیزاگلیا» وزیر کشاورزی ، « بنینو راکسی» معاون دبیرکل حزب سوسیالیست که شانس فراوانی برای قبضه کردن قدرت رهبری این حزب دارد (مگر در صورتیکه احزاب و نیرو های چپ ایتالیا او را بیش از اندازه میانه‌رو تشخیص دهند) . صاحبان اسامی ایتالیائی طومار مجله تایم هستند . در ژاپن گذشته از «پرنس آکی‌هیتو» ولیعهد این کشور از « تتسوز وفووا» دبیرکل حزب کمونیست و «ایشی هارا» ، سیاستمدار و نویسنده رمان نویس و بالاخره از « کونو» نماینده حزب لیبرال دمکرات در پارلمان ژاپن بیش از رجال دیگر برای رسیدن به مقام های بزرگ و رهبری کننده شانس دارند .

در پرتغال « فرانسیسکو بالزمو » سردبیر مجله «لیسبون اکسپرسو » در اسپانیا (صرف نظر از پرنس خوان کارلوس که قرار است جانشین ژنرال فرانکو شود) نیکلاس فرانکو عضو اصلاح طلب شورای ملی و «رامون تامامز» نویسنده و اقتصاددان اسپانیائی ، در ویتنام جنوبی « هوانگ دوک‌وا » وزیر اطلاعات و ژنرال «ترونگ » یکی از فرماندهان نظامی ، در عربستان‌سعودی شیخ احمد زکی یمانی وزیر نفت در اردن ملک حسین پادشاه این کشور ، در نیجریه ژنرال گوون رئیس جمهور کنونی و در اطریش « لئوپلد گواتز» شهردار وین و«سیکستوس لانر» رهبر افراطی حزب خلق مردانی هستند که در آینده ایفای نقش های برجسته‌ای را در صحنه سیاست مملکت خود بدست خواهند گرفت .

طبق پیش بینی تایم اشخاص زیر در کشور هایشان دارای آینده درخشان برای احراز مقامات رهبری هستند .

در چین « وانگ هی‌جونگ» ۳۷ ساله یکی از مقامات گمنام وزارت خارجه که در آینده در ردیف مائوتسه‌تونگ قرار میگیرد. در عراق صدام حسین مرد نیرومند این کشور می شود . در اسرائیل « شولامیت آلونی» ۴۵ ساله وزیر مشاور و گادیعقوبی ۳۹ ساله وزیر حمل و نقل .

در لیبی عبدالسلام جلود نخست وزیر . در هلند «ویلم یوزنبرگ » وزیر دارائی . در لهستان « استفان اولزوفسکی» ۴۲ ساله وزیر خارجه . در تونس محمد سیاح ۴۰ ساله دبیر کل حزب نئودستور . در شوروی ابل اگانیگوان ۴۲ ساله وزیر برنامه ریزی اقتصادی ـ ژرمان گویشیانی ۴۵ ساله طرح تکنولوژی و علوم و «والنتینا تروشکوا » ۳۷ ساله نخستین زن فضانورد .

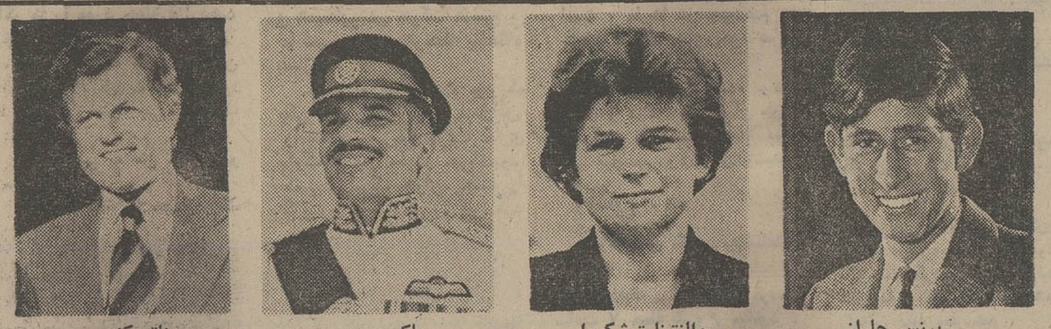

پرنس چارلز — والنتینا ترشکووا — ملک حسین — سناتورکندی

وقتیکه پستخانه نامه‌های مردم‌رامی‌فروشد...

مردم ایتالیا نامه‌های‌خودرا در سوئیس پست میکنند !

فرانس‌سوار

جنجال نامه ها و بسته های پستی اکنون مسئله روز در ایتالیا است . ماجرا از این قرار است که مامورین پست نامه های مردم را به جای آنکه در اسرع وقت بدست آنها برسانند روییم انبار میکنند و وقتی‌به چند هزارکیلو رسید آنهارایکجابه کارخانه های کارتن سازی می فروشند. مهمتر اینکه در بین این نامه ها هزاران چک پستی ، نامه سفارشی و قبوض و اسناد بهادار وجود دارد که همه آنها فروخته میشود .

وضع‌اسفناک پست‌ایتالیا اکنون‌جنبه یک «فاجعه ملی» به خود گرفته و ماجرابه پارلمان کشیده شده است . روزنامه های ایتالیا همه روزه با اظهار تاسف گزارش مطبوعات خارجی چون «دی پست» چاپ آلمان غدرال را که به توریست ها توصیه میکند نامه های خود را در ایتالیا پست نکنند ، زیرا کمتر احتمال میرود به مقصد برسد نقل میکنند .

خبرنگار مجله «دی‌پست» در رم می‌نویسد تنها وسیله ارتباط مطمئن درایتالیا تلکس است و اضافه میکند من نسبت به‌وصول نامه هایم به مقصد زیاد بدبین‌نیستم ولی سیستمی‌که برای‌مکاتبه‌انتخاب‌کرده‌ام برایم گران تمام میشود . من نامه های‌خود را بطور سفارشی بوسیله پست هوائی‌میفرستم و سعی‌میکنم مطالب‌آن کوتاه‌باشد تا پاکت زیاد سنگین نباشد .

اصولا فلج شدن سیستم توزیع نامه ها، تلگرام ها و حواله های پستی قابل تصور نیست ، ولی اکنون در ایتالیاتحقق پیدا کرده است . در نتیجه از مدت ها قبل بازرگانان ایتالیائی نمی توانند بامشتریان‌خود در خارج و یا وارد کنندگان خارجی مکاتبه و ناچارنامه های خود را بوسیله چاپار بسویس میفرستند تا از آنجا پست شود .

یک روزنامه چاپ میلان اخیرارپرتاژی درباره سازمان پستی شهر «شیاسو» د ر مرز ایتالیا و سویس انتشار داده و نوشته‌است که پستچی های سویس از این‌وضع بستوه آمده‌اند .

همه روزه ده ها هزارنامه ازایتالیا به این پست مرزی فرستاده میشود. این وضع گرچه بازار تمبر سویس را بطور بیسابقه رواج داده ولی کارمندان‌سویسی دفاتر پستی را در شیاسو سخت‌عصبانی کرده است .

نمایندگان سندیکای «ث.ژ.ت» پست های رم در یک کنفرانس مطبوعاتی درباره وضع اسفناک پست ایتالیا توضیحاتی داده و به عنوان مثال گفته‌اند که در حال‌حاضر ۱۶۰ تن نامه پستی تنها در ایستگاه راه آهن «ترمینی» شهر رم انباشته شده و قسمتی ازاین کوه نامه هابار واگن هائی شده که ظاهرا عازم فلورانس هستند چون پست فلورانس مدرن‌تر و تاحدی خودکار است .

گاهی اتفاق میافتد نامه هائی که از یک محله شهر به محله دیگر فرستاده می شود فلورانس را دور میزند. اکنون‌هیجده تن نامه که با هواپیما وارد ایتالیا شده همچنان در فرودگاه رم باد میخورد . یک میلیون و پانصد هزار چک پستی‌نیز دچار همین سرنوشت شده است و معلوم نیست کسانی که میبایستی این‌چک‌ها رادریافت کنند بچه سرنوشت رقت‌باری دچارشده‌اند. هزاران تلگرام نیز در تلگرافخانه هاروییهم انباشته شده تا شاید روزی بدست گیرندگان شان برسد .

اداره پست ایتالیا معتقد است که‌این گزارش ها مبالغه آمیز است مسئولان‌پست شهر رم میگویند وضع وخیم است ولی‌نه آنطور که روزنامه ها و خبرگزاری های خارجی منعکس میکنند . اما بهرحال‌کسی به فکر خرابی پست و تلگراف ایتالیانیست.

فلج شدن سرویس های پستی‌ماجرا های فرعی دیگر را ازخاطره‌ها برده‌است.

یکی از ماجراهای جالب که در حاشیه‌فلج شدن پست روی داده فروش چندین تن‌نامه سفارشی ، تلگرام و حواله در شهر میلان به کاغذ فروشی ها است .

«توگنی »وزیر پست و تلگراف ایتالیا امروزه در ایتالیا بیش از هرکس دیگر هدف حملات مطبوعات و انتقاد عمومی‌قرار گرفته است .

گوایینکه بی‌نظمی و هرج و مرج‌که اکنون در سرویس های پستی و تلگرافی دیده میشود مدت ها قبل از انتخاب وی به وزارت پست و تلگراف بوجودآمده‌است. مدیر یک روزنامه چاپ میلان ضمن نامه سرگشاده‌ای از وزیر پست‌و تلگراف‌خواسته است که هرچه زودتر از مقام خود کناره گیری کند . چیزی که خشم عمومی راعلیه توگنی برانگیخته اینست که در زمانی که جنجال نامه های پستی در ایتالیا به اوج شدت رسیده بود دستور می دهد « رله» های مخفی را که به هشت میلیون‌ایتالیائی امکان میداد برنامه های تلویزیونی سویس یوگسلاوی را تماشا کنند قطع نمایند .

این‌اقدام یک حالت انزجارو تنفر عمومی در ایتالیا بوجود آورده است و روزنامه ها می نویسند :«توگنی» یک فاشیست است . او نمی خواهد ما از آنچه که در خارج مرزهایمان میگذرد آگاه شویم .

سنگال: تجربه موفق سوسیالیسم ملی

بمناسبت سفر نخست‌وزیر سنگال به ایران

سفر آقای عبدویوف نخست وزیر سنگال به ایران یکبار دیگر مسئله «افریقا» را مورد توجه مردم ایران قرار داده است . این سفر که بدون تردید ابعاد همکاری های دو کشور و کمک های ایران به سنگال را بیش از پیش گسترش میدهد در محافل سیاسی ، اقتصادی و فرهنگی ایران‌با علاقه خاص دنبال می شود.

★

بعد از گذشت چهارده سال از تاریخ استقلال سنگال ، علیرغم بحران های سیاسی و اقتصادی میتوان گفت که‌کشور مزبور مشکلات را پشت سرگذاشته است و بدون شک این امر نشانه‌ای ازپختگی ملتی است که بعد از گام نهادن در راه آزادی و استقلال شالوده های اجتماعی و سیاسی خاص خود را در سنگال پی ریزی کرده است .

لئوپولدسدارسنگور ، رئیس جمهوری سنگال در یکی از آثار خود نوشت :

« دولت های افریقائی که در سال ۱۹۶۰ استقلال یافته‌اند هنوز در سنین کودکی بسر می برند یعنی سال هائی که باید شیر مادر بخورند و پرورده شوند. دست کم میتوان گفت که آنها بیماری های کودکی را پشت سر گذارده‌اند .»

با درنظر گرفتن مسائل اقتصادی و اجتماعی افریقا در برابر ناآرامی های داخلی که مدام در نقاط گوناگون قاره سر برمیکشند این تجزیه و تحلیل از طرف یک سیاستمدار افریقائی که مظهر ثبات و دوام سنگال بشمار می رود بسیار خوش بینانه می نماید .

گرچه درامی که کنگو را بلرزه در آورد و یا تراژدی که نیجریه را تکان داد نمونه های جالبی از این حقیقت‌تلخ بودند که هنگامیکه کشوری در قاره افریقا بدون آنکه آمادگی داشته باشد روانه دیار استقلال شود،سایه زوال‌وگسیختگی و اغتشاش بر پیشرفت های آن سنگینی کرده و استقلال برای‌آنها هدیه‌ای بشمار نمی رود که ملت تازه به استقلال رسیده بخاطر آن شکر گزار باشد ، لکن سنگال از بدو استقلال تاکنون علیرغم مشکلات گوناگون اقتصادی در آشفتگی های درونی غرق نشده و این کشور نوخاسته نمونه های مثبتی در زمینه پیشرفت اقتصادی و اجتماعی در قاره افریقا ارائه داده است . بعبارت دیگر ،در دنیائی‌که غرب و شرق از هیچ کوششی فروگذاری نکرده‌اند تا روشها ، اندیشه های سیاسی و اقتصادی خود را بعنوان یگانه راه حل پیشنهاد دهند ، کشور سنگال بمرض دوگانگی دچار نشده و در این کشور هم غرب شکست خورده است و هم شرق .

ایدئولوژی مبارزه طبقاتی بانیازهای سنگال قابل تطبیق نبوده و با وجودایمان سنگالی ها به سوسیالیزم ، اکنون رهبران این کشور از سوسیالیزم خاص افریقا و یا بهتر بگوئیم سوسیالیزم خاص سنگال بیروی می کنند . چنانچه یکبار هنگامیکه از سدارسنگور رئیس جمهوری سنگال در مورد مفاهیم « جامعه نو » . . . «دمکراسی پیشرفته».. .و «سال ۲هزار» سئوال شد وی در پاسخ باین سئوال اظهار نمود که تمام این فورمول ها می خواهند جواب گوی مقتضیات ، جهش ها و تغییراتی باشند که در جوامع‌حادث شده و موجب تحول ذهنی مردم و پدید آمدن اوضاع خاص می گردند « لکن آنچه مربوط به سنگال است این است که سنگال بفکر توسعه خود مطابق مقتضیات افریقای سیاه باشد ، گرچه این کشور هوادار سوسیالیزم است ولی سوسیالیزم ما عبارتست ازسازمان دادن عاقلانه وسائل تولید و توزیع عادلانه درآمد برطبق استعداد و کار .»

بعبارت دیگر از سخنان آقای سنگور که موسس و دبیرکل « اتحاد مترقی سنگال » میباشد میتوان دریافت که‌مبارزه برضد استعمار اساس ایدئولوژی ایشان را پی‌ریزی کرده است . رهبر سنگال معتقد است که نبایستی به فورمول های وارداتی از اروپا ، آسیا و امریکای لاتین گردن نهاد زیرا این فورمول ها با حقایق کشور سنگال مطابقت نداشته و منجر به بحران هائی گردیده‌اند . سوسیالیست های سنگال معتقد هستند که فورمول های خارجی متعلق به زمان و مکان دیگر بوده و بایستی در غنی ساختن آنها با تکیه برتجارب کوشید . بخصوص تجاربی که براساس واقعیات دنیای «آفریقا»قرار گرفته‌است. درسنگال مسئولین امر بین زمین های شهری و روستائی وجه تمایز قائل شده‌اند و مقررات و قوانین جدیدی وضع نموده‌اند که برطبق آنها تاکنون ۹۵ درصد زمین های سنگال از مالکیت خصوصی خارج شده است ولی این زمین ها دربست متعلق به دولت نبوده و در اختیارکسانی قرار گرفته‌اند که در آنها کشت می‌کنند.

بنابراین ، اصول کلی که در سنگال حکمفرماست براساس واقعیات افریقائی قرار گرفته و رهبران « اتحاد مترقی سنگال » از یک ایدئولوژی ملی پیروی می کنند .

در سنگال اندیشه ایجاد نظم خانگی برتاثیر گذاری برسیاست جهان اولویت گرفته است بهمین دلیل به مبارزه علیه سه دشمن بزرگ فقر ، بیماری و نادانی توجه چشمگیری می شود و بدون سبب نیست که سنگال در اجرای برنامه پنج ساله عمرانی خود و در سیاست خارجی معتقد به یک اصل کلی است : دانستن اینکه چگونه انسانی جدید بوسیله تمدن جدیدی بیافرینند . انسانی که شخصا برای خود فکر می کند .

مطبوعات دنیا در اطلاعات

Herald Tribune

هرالدتریبون

نامه ماکاریوس به رئیس جمهوری یونان

انتشار نامه‌ای که ماکاریوس رئیس جمهوری قبرس برای «گیزیکیس »رئیس جمهوری یونان فرستاده ودر آن آشکارا دولت یونان به‌توطئه برای قتل وسرنگونی حکومت ماکاریوس متهم‌شده است‌دوکشور یونان‌وقبرس را در آستانه قطع کامل روابط قرارداده‌است .

مبارزه‌ای که علنا بین دودولت درگرفته نقش‌جامعه ترکهای قبرس و دولت ترکیه دراین کشور اهمیت بیشتری می‌بخشد.

باتوجه به بحرانی که هم اکنون در روابط ترکیه و یونان بوجود آمده میتوان انتظارداشت که ترکیه کم‌وبیش وبطور ضمنی از ماکاریوس حمایت کند.

THE GUARDIAN

گاردین

بحران در حکومت ایزابل

برکناری «خوزه‌لوپزرگا» منشی مخصوص «پرون» که در عین حال‌عنوان‌وزارت‌داشت نخستین بحران دوران حکومت چند روزه«ایزابل» رئیس جمهوری جدید آرژانتین رابوجود آورده‌است.

«خوزه لوپزرگا» از شخصیت‌های برجسته حزب ژوستی‌سیالیست پرون است‌و دربرخی محافل از اوبعنوان جانشین پرون یاد میشد. آنچه مسلم است این‌شخص و طرفداران او عکس‌العمل شدیدی در برابر ایزابل نشان میدهند.

LE FIGARO

فیگارو

کی‌سینجر وبحران شبه قاره

سفرکی‌سینجر به هندو پاکستان که قرار است ماه آینده صورت گیرد نشانه توجه روزافزونی است که ایالات متحده به اقیانوس هند یافته‌است .

انفجار اتمی‌هند، پاکستان رابشدت نگران کرده وسفر بوتوبه بنگلادش باشکست مواجه شده است ، این مسائل سبب‌شده‌اند تا اوضاع شبه‌قاره هند بار دیگر بحرانی شود .

اگر کی‌سینجر بتواند راه‌حلی برای رفع‌این‌بحران بیابد به تحکیم نفوذ امریکا در شبه‌قاره و در اقیانوس هند کمك زیادی خواهدکرد.

۳ هزار سرباز ...

بقیه از صفحه ۵

بردباریست .نسبت‌به‌جانش احساس مسئولیت میکنم و میخواهم در این لحظه بیشتر بفکر نجات خود باشد تاتهیه عکس . اما او محو تماشای سوژه های مختلف است.

ابری از دودوآتش

کافیست یکی از گلوله‌ها که در اطراف ما بزمین اصابت میکند وسطه ما بیافتد آنوقت کار همه تمام است . در این فکر بودم که گلوله‌ای صفیرکشان درست از چندمتری سرما گذشت و شاخه درختی راکه زیر آن بودیم شکست و پشتما بزمین اصابت کرد . ابری از دودوآتش به آسمان‌زبانه کشید . ما دیگر کاملا زیر آتش توپخانه بودیم . توپخانه‌هردوطرف باشدت هرچه تمامتر بسوی‌هم شلیک میکردند.یک لحظه بخاطرم خطور کرد بادانیالی فرارکنیم ولی کجا ؟ بهر طرف که میرفتیم خطر کمتر از اینجا نبود . من درآنجا بمفهوم واقعی جمله‌ای که‌بارها شنیده بودم اندیشیدم : نه راه پس داشتیم و نه پیش! میماندیم خطربود، میرفتیم خطر بود ، بهرطرف‌نظرمیافتکندیم انفجار بود و آتش و صدای غرش توپ. دراین شرایط مردن مهم نبود ، مجروح شدن و یا یک دست‌وپارا تاآخر عمر از دست دادن مهم‌بود. خدایا این صحنه لعنتی کی‌تمام میشود و ما چگونه ازآن رهائی خواهیم یافت .

در هرجبهه‌ای که تاکنون بوده‌ام لااقل پناهگاهی بود اما اینجا هیچ چیز واین یکی از مشکلات‌جنگهای پارتیزانی است .

بچه ها : حرکت

بچهره حسومیرخان نظر دوختم برای اولین‌بار الثهاب و نگرانی درآن هویدا بود .

ـ بچه‌ها فورا حرکت ...!

ـ به فرمان او همه‌بیش‌مرگان سینه خیز بسوی‌درمسرازیرشدند. هنوز یکصد متر از محلی که‌قبلا آنجا بودیم دور نشده بودیم که گلوله‌های توپ آنجا راکن‌فیکون کرد . درختی که زیر آن بودیم ازبن کنده شد. حیرت‌زده به حسومیرخان نگاه میکنم ، گوئی میداند.میخواهم چه سئوال کنم .

ـ برادرجان آنها محل مارا با دوربین قوی که دارند کشفکردند واگر به‌وقع ازآنجا دور نمیشدیم هیچ یک از مااینک زنده نبود .

زیرکی ، باهوشی وفرماندهی‌اش مرا تحت‌تاثیر قرار داد. بسرعت از لابلای درختان گذشتیم . دیگر ما سد دوکان را نمی‌دیدیم اما هنوز گلوله بود که بسوی جایگاهی که‌ما درآن بودیم‌شلیک میشد .

هوا تاریک شده بود . حسو میرخان توجه مرا به آسمان دوخت . گلوله‌های آتشزا بی‌دریی هم ، در حرکت بود . چنین صحنه‌ای را در هیچ جنگی ندیده بودم ، میپرسم این دیگر چیست ؟

ـ اینهاگلوله‌های «دوشکا»ست هرآتشی که می‌بینید از پنج‌گلوله بزرگ تشکیل شده که یکی از آنها آتشزاست به انسان که اصابت کند میسوزاند و نابود میکند . آنها از ترس آنکه بیش‌مرگان به پایگاه آنها وارد نشوند با تمام نیرو اطرافشان‌را گلوله‌باران میکنند.

من واقعا از شرح صحنه‌یی که ناظر آن بودم عاجزم . گوئی آسمان آتش گرفته بود . می‌خواستم زودتر از آن صحنه دور شوم ولی بقدری بدیع بود که محو تماشای آن شدم. یک لحظه به‌اطراف خود نظرافکندم. حسومیرخان و همه پیش‌مرگان به نماز ایستاده بودند . چمی‌بینم از زمین و آسمان بسوی ما آتش می‌بارد و آنها به نماز ایستاده‌اند . به‌دانیالی نظر می‌اندازم او مشغول عکسبرداری است ومن‌دیگر هیچ‌چیز نمیتوانم بگویم . از ایمان ، شجاعت ، و شهامت توصیفها شنیده‌بودم ولی اینک بایدتعریف تازه‌ای برای این کلمات یافت .

در این جهنم‌سوزان جزایمان چه چیزی میتواند آنقدر بانسان اعتماد به نفس بدهد ؟

نماز آنها که تمام شد ، همه داخل‌جیپ‌هاپریدیم. حسومیرخان وقتی دریافت به پیش‌مرگان‌تلفاتی وارد نیامده و توپ‌چی‌ها نیز سالم‌اند ، گفت :

**ـ حتی‌یک‌لحظ

محمدعلی نجفی

دیروز شاهد جالب‌ترین کنکور سال بودم

دراطاقهای دربسته دانشکده هنرهای زیبا، هنرمندان آینده انتخاب میشدند

کنکور دیروز بحث‌وجدلی بین استاد و داوطلب کنکور بود

«... من ازسحرو جادوخیلی مطلعم!هزار افسون و نیرنگ در آستینم دارم ، اما مثل آن حقه‌باز ، شرمنده‌نیستم .تفاوت من با او این است که اویک چیز خیالی رابچشم‌شما حقیقت جلوه میدهد در صورتی که من حقیقت را به لباس‌وهم و خیال درمیاورم ... »

پسر جوان این جملات را از قول تام‌یکی از قهرمانان نمایشنامه باغ‌وحش شیشه‌ای «تنسی ویلیامز »بالحنی هیجان زده بیان میکند. برای او و دهها داوطلب جوان‌دیگر همین تسلط برحرکات و ادای‌خالی از لرزش کلمات، بمنزله جواز ورود به دانشگاه خواهد بود.

جالب‌ترین کنکور سال

دیروز دانشکده هنر های زیبای دانشگاه تهران ،شاهد برگزاری‌جالبترین و استثنائی ترین کنکور سال بود. دهها دختر و پسر جوان که قصد ادامه تحصیل در رشته های موسیقی و تئاتر را دارندصبح و بعداز ظهر دیروز در امتحان عملی این رشته ها شرکت کردند.

دقایق پیش از شروع این کنکور عملی‌درمحوطه‌دانشکده هنرها، عده زیادی از این داوطلبان که برای رشته‌تئاتر ثبت‌نام کرده بودند، برای آخرین بار متن نمایشنامه‌ای راکه میبایست امتحان بدهند مرور میکردند. این داوطلبان که قبلا امتحانات کتبی رشته های مزبور رابپشت سرگذاشته بودند، یکی پس از دیگری‌به آمفی‌تئاتر دانشکده هنر ها فرا خوانده میشدند تا در حضور هیات ممتحنه ، استعداد وآمادگی خود رابرای دنبال کردن رشته تئاتر ثابت کنند.

امتحان اجرای نقش

من بعنوان تنها گزارشگر حاضر در جلسه کنکور اختصاصی هنر های زیبا ، شاهد امتحان داوطلبان بودم ساعت ۳بعداز ظهر یك دختر جوان بعنوان نخستین شرکت کننده به روی صحنه خوانده میشود . هیات چهار نفره‌ژوری که از بین استادان دانشکده هنر ها و کارشناسان تئاتر برگزیده شده‌اند ، اجرای نقشی را که این‌داوطلب‌تعرین کرده از او میخواهند ، دختر جوان روی صحنه میاید ،پس از اندکی مکث وتمرکزحواس در حالیکه زیر چشمی هیات ژوری را مینگرد، شروع به ایفای نقش میکند:

«... من تنهایم . تنهای تنها ، باهرکه و هرچه حرف میزنم دیوار ها، صندلی هاو حتی سکوت هم صدای مرانمی شنوند ... همه چیز درتغییر است ، تنها روح است که‌تغییر نمیکند ... »

صدای یکی از اعضای‌داوری، داوطلب جوان را از ادامه اجرای نقش باز میدارد ، ازاو میخواهند تابرداشت خودش را از این جملات بازگو کند، پس از آنکه این داوطلب‌نقش دومی راکه به عهده گرفته‌ایفا میکند ، سئوالات‌هیات ممتحنه برای سنجش معلومات هنری داوطلب شروع میشود . یکی‌از داوران میپرسد درپرسش‌نامه‌تان به‌مطالعه‌آثارنمایشنامه نویسان اشاره کرده‌اید،چند تا از این آثار وخصوصیات آنها را نام ببرید . دختر‌جوان به آثاری از «ساموئل بکت » و«برتولدبرشت » اشاره می‌کند .

استاد می‌پرسد :

ـتئاتر بکت نمایانگر چه چیزی است ؟

دانشجو جواب میدهد:

ـبکت میخواهد آنچه را که در زندگی هست‌وهمراه‌آن به پوچی میرسد نشان دهد.

ـمقصود ازاین زندگی‌پوچی چیست ؟

ـنوعی زندگی که از هر سو به بن‌بست میرسد.هاله‌ای از دلسردی و وازدگی نسبت به همه چیز .

هر پاسخ داوطلب سئوالات متعدد دیگری را از سوی هیات ژوری بدنبال دارد. .

بحث در باره تئاتر بکت‌بالا میگیردو دختر جوان میکوشد هیچیك از سئوالات‌پیاپی‌داوران رابی جواب نگذارد .دامنه بحث به آثار برشت وبرداشت های آن‌کشانده میشود. یکی از داوران میپرسد: چه تئاتر هائی رادر تهران دیده‌اید؟

داوطلب چندنمایشنامه را نام میبرد و پس های « استثناء و قاعده و «لبخند باشکوه آقای گیل» را بهترین آنها می‌داند. سکدامیک از فیلم های‌سینمائی مورد توجه‌تان‌قرارگرفته ؟دختر خانم داوطلب چند فیلم را که بقول خودش مردم پسند است اسم میبرد. ژوری میپرسد :

اگر معیار شما برای انتخاب بهترین ها ، مردم پسند بودن فیلم است ، فیلم سنگام هم در زمان خود مردم پسند بود . «داوطلب ضمن دفاع از» عقیده خود جنبه هنری فیلم ها را یاد آوز میشود .

دقایقی بعد بدنبال‌این سئوال و جواب های پشت سر هم و خسته کننده امتحان از این داوطلب‌به‌پایان‌میرسدو داوطلب دیگری بروی‌صحنه خوانده می شود .

دستپاچگی در امتحان عملی

این داوطلب در پایان‌امتحانش در بیرون ازجلسه بااللتهاب و هیجان آنچه را که از او پرسیده‌اند برای سایر داوطلبان که به انتظار نوبت امتحانانشان ایستاده‌اند ، شرح می دهد . نظرش رادرباره این نوع‌کنکور می پرسم ، میگوید :

با این روش امتحان کردن موافق نیستم . گرچه‌برای رشته هائی مثل‌تئاتر باید امتحان‌عملی وجود داشته باشد ، ولی این امتحان نباید بصورتی باشد که داوطلب دست و پایش را گم کند و آنچه‌راکه تمرین کرده نتواند اجرا کند .

علیرضا عراقی شرکت کننده دیگراین کنکور میگوید : قبل از امتحان عملی امروز ،امتحانات کتبی را گذراندیم که رویهمرفته خوب بود.جزاینکه درامتحانات شناخت مسائل هنری ، از نویسندگان هنری سئوالی بمیان نیامده بود .

وی درباره گزینش دانشجو با استفاده از امتحان عملی‌می گوید :

«باتوجه به‌خصوصیات رشته هائی مثل تئاتر فکر میکنم این نوع امتحان راه خوبی برای انتخاب بهترین ها باشد، زیرا ممتحنین ازکارشناسان باتجربه تئاتر هستند و همینکه داوطلب پایش را روی صحنه بگذارد تشخیص می دهند که آیا واقعا به تئاتر علاقمند است یا صرفا برای قبولی در کنکور ، ثبت‌نام کرده است .

گزینش بهترین ها

در فاصله امتحان عملی اجرای فن داوطلبان‌رشته تئاتر با آقای دکتر ممنون یکی از اعضای هیئت ممتحنه نیز گفتگو میکنم. وی میگوید: برای امتحان عملی داوطلبان تئاتردو مرحله ایفای نقش در نظر گرفته‌ایم که قسمت اختیاری‌آن امروز برگزار میشود . در این امتحان هر داوطلب نقشی راکه خودش انتخاب کرده ایفا می کند که اینکار ممکن است با استفاده از متریا بصورت‌بدیهه سازی و پانتومیم باشد . دراین امتحان ، قدرت بیان و اجرای داوطلب رامی سنجیم و به آن نمره می دهیم . این نمرات با نمرات عمومی کتبی و امتحان اطلاعات و سنجش هنری آنها جمع شده و ۶۰ نفرکه بیشترین نمرات را داشته باشند انتخاب میشوند . آنگاه از میان این عده ، سی‌نفر برای تحصیل در رشته تئاتر این دانشکده‌برگزیده خواهند شد .

دکتر ممنون درباره نحوه دادن امتیاز به حرکات‌داوطلبان میگوید :

برای اینکاربه مسائل‌مختلفی مثل‌قدرت‌بازیگری ،انعطاف‌بدنی آنها و فن بیان توجه میشود. همچنین از داوطلبان در حین اجرای‌نقش، نقشهای‌فی‌البداهه‌ای میخواهیم که‌قدرت آفرینش‌آنها را میرساندو در قبولی‌داوطلبان تاثیر بسزائی دارد .

همزمان با برگزاری امتحان عملی تئاتر ، در یکی دیگر از قسمت های دانشکده هنر ها ، امتحان عملی ساز تخصصی‌از داوطلبان ورودبه رشته‌موسیقی به عمل آمد . در این امتحان، داوطلبان ساز تخصصی خود را در برابر هیئت ممتحنه می‌نواختند تا با در نظر گرفتن نمرات امتحانات کتبی آنها ، نتیجه نهایی این کنکورمشخص گردد .

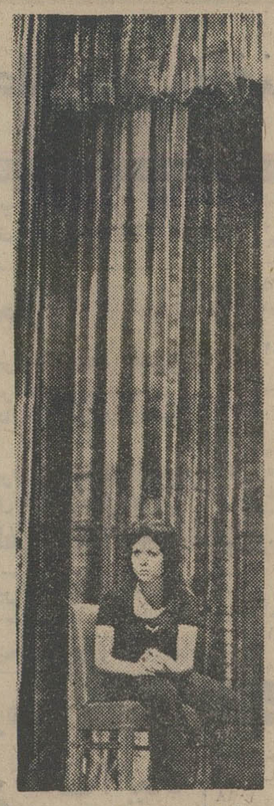

داوطلب کنکور جلوی صحنه رویروی استادان نشستو یک باره فریاد زد من تنهایم ، تنهای تنها...

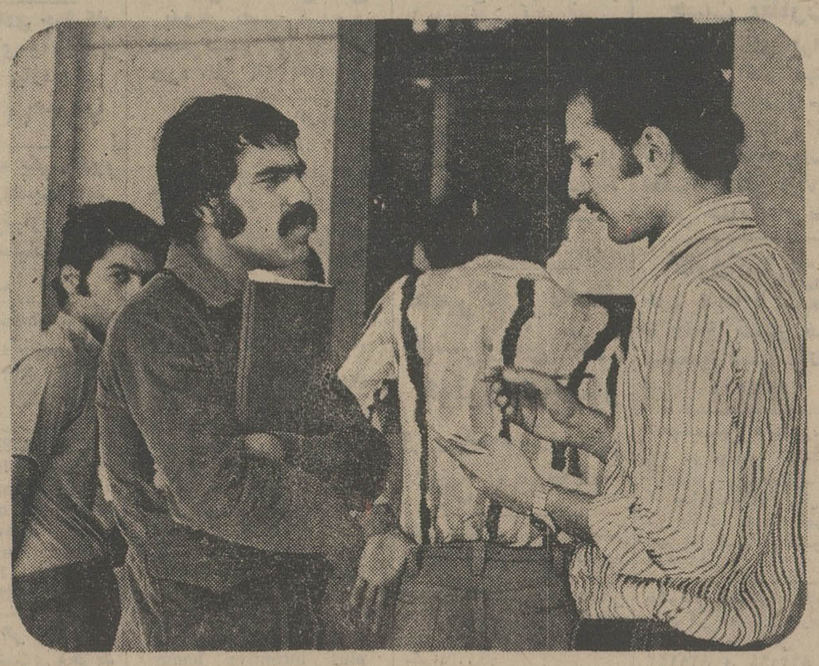

داوطلب کنکور رشته تئاتروقتی از جلسه بیرون آمد به‌گزارشگر اطلاعات گفت : «این امتحان نباید بصورتی‌باشد که داوطلب دست و پایش را گم کند .» یکی از اعضای هیئت آزمون ، گفت ، « ما با این شیوه بهترین‌ها را انتخاب میکنیم .»

انگل‌شناسی بندپایان
چاپ دوم (تجدید نظر کلی)
تألیف
دکتر عزیز رفیعی ـ دکتر هما بون راد
ناشر
مؤسسهٔ انتشارات و چاپ دانشگاه تهران
مراکز فروش: فروشگاه شماره ۱ خیابان شریعتی دانشگاه (۲۱ آذر) فروشگاه شماره ۳ خیابان شاهرضا اینگاه لاله‌زار

فرش تاتامی
را میتوانید بشوئید و فوری استفاده کنید تلفن ۶۶۰۱۰۲

گروه فرهنگی آذر
دبیرستان شماره ۳ دختران
خیابان کریم خان زند تقاطع بهجت آباد تلفن ۶۶۴۶۷۱

کاشی سندی
پیشرو در صنعت سرامیک ایران

دفتر برنامه‌های امیر رسائی
تلفن ۶۲۶۰۱۰

آگهی استخدام

شهرداری کرمانشاه بمنظور نگهداری تاسیسات فضای سبز و انجام امور کشاورزی باغ پانصد هکتاری کورش کبیر و باغبانی پارک ها و گردشگاه های عمومی دو نفر مهندس کشاورزی (عمومی ـ دفع آفات) بطور قراردادی و با حقوق مکفی استخدام می نماید داوطلبان می توانند با در دست داشتن فتوکپی مدارک تحصیلی و یک برگ تقاضانامه از تاریخ نشر این آگهی تا آخر تیر ماه ۵۳ بدایره کارگزینی شهرداری مراجعه نمایند تا ترتیب مصاحبه آنان داده شود .
م الف ۷۳۲۹
شهردار کرمانشاه ـ اسعدیان
آ ـ ۸۵۳۴۸۰

شرکت ملی ذوب آهن ایران

آگهی استخدام

شرکت ملی ذوب‌آهن ایران کادر مندرج در ذیل را جهت خدمت در واحد ساختمانی ذوب‌آهن آریامهر و واحد طراحی شهرسازی‌شرکت و واحدساختمانی آریاشهر استخداء مینماید :

۱ـ مهندس راه وساختمان با سابقه کار در نظارت و اجراء محاسبات‌ساختمانی .
۲ـ مهندس مکانیک با سابقه کار درتاسیسات تکنولوژی
۳ـ مهندس تاسیسات باسابقه کار در لوله‌کشی گاز و آب و فاضلاب، حرارت رسانی .
۴ـ مهندس الکترونیک .
۵ـ مهندس برق باسابقه کار در شبکه‌های شهری.
۶ـ مهندس معمار .
۷ـ مهندس نقشه‌بردار با سابقه طرازبندی .
۸ـ مهندس سازه .
۹ـ پزشک متخصص امراض داخلی .
۱۰ـ پزشک متخصص قلب و عروق .
۱۱ـ پزشک متخصص جهاز هاضمه .
۱۲ـ پزشک متخصص زنان .
۱۳ـ پزشک متخصص گوش وحلق وبینی.
۱۴ـ پزشک متخصص جراحی عمومی .
۱۵ـ پزشک متخصص جراحی ارتوپدی .
۱۶ـ پزشک متخصص اطفال .
۱۷ـ پزشک متخصص امراض روانی .
۱۸ـ پزشک متخصص علوم آزمایشگاهی.
۱۹ـ پزشک متخصص رادیولوژی .
۲۰ـ پزشک متخصص چشم .
۲۱ـ تکنسین نقشه برداری
۲۲ـ مددکار اجتماعی .
۲۳ـ ماما .
۲۴ـ بهیار.
۲۵ـ نرس .
۲۶ـ لیسانس و فوق لیسانس نقشه‌برداری با سابقه کار در ژئودزی ساختمانی
۲۷ـ تکنیسین نقشه کش و نقشه‌کش کارتوگراف

متقاضیان میتوانند همه روزه بادردست داشتن مدارک لازم به اداره کاریابی شرکت ملی ذوب‌آهن ایران واقع در میدان کاخ خیابان ابتهاج مراجعه نمایند.

تابلو کاشیکاری با کاشی سفال

ایرانا

کمك هزینه برای دانش‌آموزان داوطلب شغل خلبانی

۱ـ نیروی‌هوائی شاهنشاهی بدانش‌آموزان کلاسهای دوره دوم دبیرستانهای پسرانه کشور که در رشته های طبیعی وریاضی بتحصیل اشتغال دارندو مایلند پس از اخذ دیپلم وارد دانشکده افسری خلبانی نیروی هوائی شاهنشاهی بشوند چنانچه واجد شرایط زیر باشند کمک هزینه تحصیلی بمبالغ مصرحه پرداخت می‌نماید .

الف ـ شرایط :
۱ـ تابعیت دولت شاهنشاهی ایران
۲ـ متدین بیکی‌از ازدیان‌واسلام، مسیحی، کلیمی وزرتشتی،
۳ـ تناسب اندام و صحت مزاج طبق گواهی بهداری نیروی هوائی .
۴ـ داشتن حداقل معدل ۱۵ در گروه ریاضی و تجربی
۵ـ حداقل و حداکثر سن داوطلبان
الف ـ دانش آموزان سال چهارم بین ۱۶ تا ۲۰ سال تمام
ب ـ دانش آموزان سال پنجم بین ۱۷ تا ۲۱ سال تمام
پ ـ دانش آموزان سال ششم بین ۱۸ تا ۲۲ سال تمام .
ب ـ میزان کمک هزینه :
۱ـ دانش آموزان سال چهارم ماهیانه مبلغ یکهزار و پانصد ریال باضافه ۱۹۴۶ ریال جیره نقدی دانشجوئی
۲ـ دانش آموزان سال پنجم ماهانه مبلغ دو هزار ریال به اضافه ۱۹۴۶ ریال جیره‌نقدی دانشجوئی
۳ـ دانش آموزان سال ششم ماهیانه مبلغ دو هزار و پانصد ریال باضافه ۱۹۴۶ ریال جیره نقدی دانشجوئی .
۲ـ مزایا :
دانش آموزان در تعطیلات از تسهیلات ورزشی و تفریحات سالم‌وکلاسهای زبان یگان‌های نیروی‌هوائی استفاده‌خواهندنمود.
۳ـ داوطلبان برای کسب اطلاعات بیشترونامنویسی از تاریخ نشر این آگهی همه روزه باستثناء روزهای پنجشنبه و روزهای تعطیل با در دست داشتن شناسنامه عکسدار و ۶ قطعه عکس ۴ × ۳ ، گواهی‌اشتغال‌بتحصیل‌و گواهی حسن‌اخلاق ازدبیرستان مربوطه از ساعت ۷ الی ۱۴،۳۰ درتهران بخیابان دماوند جاده تهران‌وه فرماندهی آموزشگاههای هوائی‌ودرشهرستانها بنزدیک ترین یگانهای نیروی‌هوائی شاهنشاهی مراجعه نمایند .

خانم‌ها
ودوشیزگان عزیز
توجه‌فرمائید
دیگر از کارهای پیش‌پا افتاده دست بکشید
خدمات کمپیوتری
پیشنهاد بهتری دارد
برای کسب اطلاعات بیشتر به اداره مرکزی واقع در خیابان شاه عباس‌کوی‌سام شماره ۱۱۰ مراجعه فرمائید .

زنانی جسور وآتشین‌دربندمردانی خشن‌ولجام‌گسیختی درجزیره‌ای متروك ودور افتاده ... از برخورد این دوگروه چنان جهنمی بپا میشود که ...

برنامه آینده گروه سینمائی

سانترال ـ رویال ـ متروپل

THE BIG BIRD CAGE
جزیره گناهکاران

پخش: پاندگریز ـ آنیترا فورو ـ کندیس روهن

گشتهای تابستانی

گشتهای ویژه دانشجویان
برنامه اول: دوازدهروزه بازدیدی ـ های‌شهرهای‌اصفهان ، شیراز ، اراك ، کرمانشاه ، سنندج ، رضائیه ، تبریز هزینه شامل‌وسیله نقلیه ـ اقامت ـ صبحانه ـ ناهار ـ وشام ۲۹۰۰ ریال
برنامه دوم: شش روز بازدیدی از قزوین ـ رشت ، بندرپهلوی ، رامسر ، چالوس واستفاده از دریا ، هزینه شامل وسیله نقلیه اقامت ـ صبحانه ـ ناهار وشام ۱۵۰۰ ریال
نام نویسی برای دانشجویان دانشگاهها ومدارس‌عالی با ارائه کارت دانشجوئی وبرای دانشجویان ایرانی مقیم خارج ازکشور با معرفی نامه دانشجوئی از دفتر امور دانشجویان وزارت علوم و آموزش‌عالی .

گشتهای یکروزه تهران
یکشنبه‌ها: ازساعت ۸ الی ۱۸ ـ نرخ ۴۰۰ ریال شامل‌بازدیدی از مدرسه‌عالی سپهسالار ـ موزه هنرهای‌تزئینی ـ کاخ گلستان ـ موزه مردم شناسی ـ موزه آب انبار ـ شهیادآریامهر ـ ورزش باستانی وصرف ناهار ـ
چهارشنبه: ازساعت ۸ الی ۱۸ ـ نرخ ۴۰۰ ریال شامل‌بازدیدی از موزه ایران‌باستان ـ کاخ گلستان ـ موزه‌مردم شناسی ـ موزه آب انبار ـ شهیادآریامهر ـ موزه‌هنرهای زیبا ـ شهیادآریامهر وصرف ناهار .

گشتهای نصف روزه تهران
شنبه‌ها: ازساعت ۱۵ الی ۱۹ ـ نرخ ۲۸۰ ریال شامل‌بازدیدی از مدرسه‌عالی سپهسالار ـ موزه کاخ گلستان ـ موزه جواهرات سلطنتی .
سه‌شنبه‌ها: ازساعت ۱۵ الی ۱۹ ـ نرخ ۱۹۰ ریال شامل‌بازدیدی از موزه‌هنرهای ملی وکارگاهها مدرسه عالی سپهسالار ـ قهوه‌خانه‌آب انبار ـ موزه مردم شناسی ـ ورزش باستانی
دوشنبه‌ها: ازساعت ۱۵ الی ۱۹ ـ نرخ ۲۲۰ ریال شامل‌بازدیدی از شهیادآریامهر ـ موزه کاخ گلستان ـ مدرسه عالی سپهسالار ـ موزه مردم شناسی .
جمعه‌ها: ازساعت ۷ تا ۱۸ ـ نرخ ۴۰۰ ریال شامل‌بازدیدی از موزه‌ایران‌باستان ـ موزه آب انبار ـ
سندکرج ـ قایقرانی بر دریاچه وصرف ناهار .

محل نام نویسی ـ ادارات اطلاعات وجهانگردی ـ بلوارالیزابت ساختمان ـ ۱۷۴ ـ تلفن ۶۶۷۸۹۶

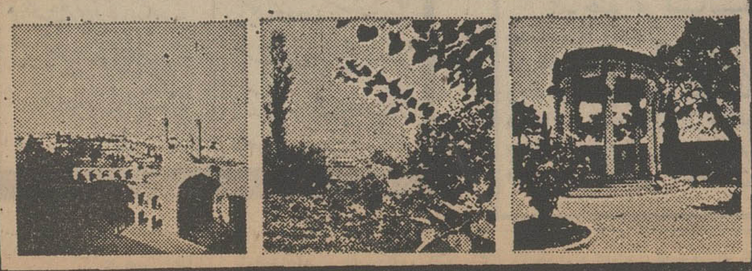

برنامه اول

دوشنبه
۱۶ـ۱۶،۳۰ مسابقه کشتی
۱۸ـ۱۸،۰۰ اخبار
۱۸ـ۱۸،۰۵ برنامه روستائیان
۱۸ـ۱۸،۳۰ کودکان ـ حلقه جادو
۱۹ـ۱۹،۰۰ اخبار ورزشی
۱۹ـ۱۹،۱۰ دنیا از چشم مطبوعات
۱۹ـ۱۹،۲۰ دنیای اطراف ما
۲۰ـ۲۰،۳۰ اخبار
۲۱ـ۲۱،۰۰ گنر خلیل دمرده
۲۲ـ۲۲،۰۰ درباره زبان فارسی
۲۲ـ۲۲،۳۰ داستان ارواح
۲۳ـ۲۳،۲۰ هفتشهر عشق
۲۳ـ۲۳،۵۰ بیست وچهارساعت

نیمروز سه‌شنبه
۱۲ـ۱۲،۰۰ اخبار
۱۲ـ۱۲،۰۵ کانون خانواده
۱۲ـ۱۲،۳۰ ارکستر پاپ
۱۳ـ۱۳،۰۰ بالاتر از خطر
۱۴ـ۱۴،۰۰ اخبار

برنامه دوم

دوشنبه
۱۹ـ۱۹،۳۰ موسیقی و تصویر
۲۰ـ۲۰،۰۰ اتاق اخبار
۲۰ـ۲۰،۰۵ معما
۲۰ـ۲۰،۵۰ واریته
۲۰ـ۲۰،۵۵ برگهای اندیشه
۲۱ـ۲۱،۳۰ اخبار از برنامه دوم
۲۲ـ۲۲،۰۰ کنسرت خوانندگان : سالواتور آدامو
۲۲ـ۲۲،۳۰ جهان‌تئاتر : آریاداکابو

تلویزیون آموزشی

دوشنبه
۱۰ـ۱۰،۳۰ آهنگها و چشم اندازها
۱۰ـ۱۰،۵۵ اعلام برنامه
۱۱ـ۱۱،۰۰ زبان آلمانی
۱۱ـ۱۱،۱۵ مسابقه طبیعی
۱۱ـ۱۱،۳۵ گریدد انگلیش ۳
۱۱ـ۱۱،۵۰ مروری درطوم سوم راهنمائی
۱۷ـ۱۷،۱۰ فیلم آموزشی
۱۷ـ۱۷،۲۵ مروری در ریاضی‌سوم راهنمائی
۱۷ـ۱۷،۴۵ فیلم آموزشی

سه‌شنبه کانال ۷ و ۱۱
۱۵ـ۱۵،۰۰ ادبیات فارسی
۱۵ـ۱۵،۳۰ تئاتر تاریخی
۱۶ـ۱۶،۰۰ فیزیولوژی انسانی (فیلم مستند)

تلویزیون امریکا

دوشنبه
۱۶ـ۱۶،۰۵ خیابان سسامی
۱۷ـ۱۷،۰۰ نمایش باغ وحش
۱۷ـ۱۷،۳۰ دنیای دیگر
۱۸ـ۱۸،۰۰ اخبار
۱۸ـ۱۸،۳۰ در اردوگاه
۱۹ـ۱۹،۰۰ شودیکون‌دایک
۱۹ـ۱۹،۳۰ شوی کارول‌برنت
۲۰ـ۲۰،۳۰ فیلم سینمائی
۲۲ـ۲۲،۰۰ مشروح اخبار
۲۲ـ۲۲،۱۵ برنامه بوکس
۲۳ـ۲۳،۰۰ شومایکداگلاس

ستاره بخت شما

فروردین ـ برای انجام‌نقشه‌تان دقیق و پرحوصله باشید
اردیبهشت ـ درمیان اطرافیان شما، مبارزمتازه‌ای‌شروع میشود .
خرداد ـ آرزوی‌شما بمرحله عمل نزدیک میشود .
تیر ـ خونسردی شما بنفعتان تمام میشود.
مرداد ـ نیاز به تحولی دارید که با پیروی عقل صورت خواهد گرفت .
شهریور ـ شخصیت جالب و دوست جدیدی‌درزندگیتان پیدا میشود .
مهر ـ شیئی تازه‌ای‌خریداری میکنید .
آبان ـ در انجام هرگونه‌خرید یا فروشکمی تامل‌کنید
آذر ـ نامه یا سند مهمی را امضاء میکنید .
دی ـ در کاری که بشمامحول میشود سهل‌انگاری می‌کنید.
بهمن ـ بایکی از افراد خانواده اختلاف‌نظر پیدا می‌کنید.
اسفند ـ شیئی‌تازه وگرانقیمتی خریداری می‌کنید.

نیازمندیهای اطلاعات تلفنی آگهی قبول میکند ۳۱۱۲۲۴-۳۱۱۲۲۵ ۳۱۱۲۲۹-۳۱۱۲۳۰

اثاثیه

فروش دست دوم

حراج
خانواده انگلیسی و سائل منزل ولباس و غیره را حراج میکند. اسکندری شمالی. گلبار. سبزه‌زار پلاک ۳ر۲۸ طبقه سوم.
۱ـ۲ آ ـ ۷۱۴۸

مزون گلین
بعلت مسافرت کلیه پوشاک خود را به مدت یک هفته به معرض حراج میگذارد. گلین خیابان زرتشت مقابل بیمارستان مهر شماره ۹۷
آ ـ ۷۲۲۹

تمبر
تعدادی اوراق سری تمبر یادگاری بازیهای آسیائی تهران پودرزده بفروش میرسد تلفن ۷۹۹۸۵۹
آ ـ ۷۳۰۱

تلویزیون بلر پایه‌دار ۲۴ اینچ باساعت ۱۵۰۰ تومان تلفن ـ ۷۹۸۵۹
آ ـ ۷۳۰۲

یکدستگاه ماشین‌بافتنی امپسال بادستگاه کشباف و پایه‌کاملانو ۲هزارتومان تلفن ۷۹۸۵۹
آ ـ ۷۳۰۳

بعلت تغییرات مقداری اجناس خرازی جوراب استارلایت، کاشفی ولباس بچه یکجا با نرخ خیلی ارزانتر بفروش میرسد فرح‌جنوبی خیابان میترا فروشگاه تاج بعدازظهرها از ۵ ببعد.
۱ـ۲ آ ـ ۷۲۷۳

لباس فرنگی پوشیده ونپوشیده بخاطر مسافرت فروشی تلفن ـ ۶۳۵۱۵۲
آ ـ ۷۳۴۵

فروش دست اول

لباس مردانه و زنانه خارجی، مایو لوازم آرایش و زینت‌آلات شرق عباس‌آباد خیابان میترا کوچه باربد پلاک ۲۳ر۱
آ ـ ۷۲۵۲

یخچال اتومبیل قابل استفاده برق منزل وگاز بفروش میرسد تلفن ۸۴۴۳۸۲

رادیو ضبط استریو اتومبیل کاست با FM و میکروفون وچراغ اعلام استریو تلفن ۸۴۴۳۸۲

خرید

بازرگانی فرش کیهان ۸۳۰۹۰۴ و ۸۲۳۷۷۶
خریدار نقدی همه رقم فرش کهنه ونوجهت صادرات روزولت میدان ۲۵ شهریور.

نمایشگاه فرش شایان تلفن ۶۶۱۰۶۹ بهترین خریدار فرش و قالیچه های کهنه و نو با قیمت عادلانه جهت صادرات

فروشگاه آسیا ۹۲۲۸۳۲ خریدارفرش یخچال برقی و نفتی تلویزیون و غیره

ایران فرش ۷۷۴۹۷۲
فرشهای کهنه و سایر لوازم منزل بهر مبلغ نقدا بیشتراز سایرین خریداریم تلفن ۷۷۷۰۲۵

فروشگاه آریا ۹۲۹۳۹۳
خریدار فرش و سایرلوازم منزل

جهان کالا ۹۲۵۴۵۸ خریدار یخچال تلویزیون و لوازم منزل شما.

فرش زنجانی ۳۴۹۴۳۸

فرش عسکری
خریدار و فروشنده کلیه فرشهای کهنه ودست دوم تلفن ۸۸۳۴۶۳
آ ـ ۷۳۱۴

فرش میرزائی
خریدار فرش کهنه و نو ۷۵۲۶۹۰

کرایه
تایپ ناصر
کرایه انواع ماشین تحریر تلفن ۸۲۶۲۰۵ دروازه‌دولت مقابل سعدی

شستشوی مبل وفرش

دوراکلین سرویس امریکا
باتکنیک برترگرانتر مطمئن‌تر تلفنهای ۸۴۸۳۹۵ و ۸۴۸۳۹۶ و ۸۴۵۶۸۳

کلین ماستر سرویس
خشکشوئی مبلمان فرش موکت در محل تلفن ۸۳۳۷۲۷

لیدرهوم سرویس
خشکشوئی مبلمان، موکت، فرش در منزل یا محل کار شما تلفن ۸۵۶۵۴۹

کارخانه قالی‌شوئی ادیب تلفن های
۹۵۶۵۶۵ ـ ۹۵۲۴۵۴ ـ ۹۵۸۹۵۰

سرویس آلمان خشکشوئی مبلمان فرش موکت پرده در محل ۷۹۵۳۰۷

خشکشوئی مبلمان ادیب یکدست ۵۰ تومان
خشکشوئی پرده پارچه‌ای و پرده کرکره
بانصب مجانی ۹۵۶۵۶۵

کارخانه قالیشوئی اطلس
تلفن ۹۵۲۵۴۶ و ۹۷۵۴۳۰

کلین سرویس
خشکشوئی مبل فرش موکت با دستگاه و پرده با نصب مجانی تلفن ۹۵۲۵۴۶

تعمیرات

تلویزیون

تعمیرگاه تلویزیون الکترون ـ تائیدوزارتکار ۷۶۳۶۸۲
تعمیرتلویزیونهای R.C.A-R.T.I. شاوب‌لورنس. فیلیپس. سییرا تلفونکن و سایر مارکها سرویس مجهز سیار درشهروشمیرانات

تعمیرگاه مجاز شماره ۱۱ شاوب لورنس
سرویس سیار فوری برای کلیه نقاط تهران و شمیرانات
تلفنهای ۶۶۷۱۷۱ ۶۶۹۵۱۴ ۴۲۷۳۳
SCHAUB-LORENZ

سرویس تلویزیون گارانتی تلفن ۶۲۸۳۷۱
سرویس‌سیار R.C.A—R.T.I. سییرا مدیاتور جنرال الکتریک و گراندیک بویژه شمیرانات.

تعمیرگاه تلویزیون های تلفنکن، شاوب‌لورنس فیلیپس، آر، تی، آی و سایر مارکها ۷۷۶۹۴۴

تعمیرگاه تلویزیون اکبری
سرویس انواع مارکهاتلویزیون سیستم اروپائی و امریکائی آدرس داودیه میرداماد میدان محسنی تلفن ۷۷۰۵۰۶

تعمیرگاه شاوب لورنس با سرویس سیار فوری
۹۲۹۸۸۱
۸۲۸۳۴۷
تعمیر فوری تلویزیون

تعمیر تلویزیون نصب آنتن تمام کانال ۷۶۴۱۹۳

تلویزیون فوری در منزل تعمیر میشود ۵۴۷۵۴۶

تعمیرگاه مجاز آر.تی.آی شاوب لورنس سرویس ۷۵۵۴۵۰ فوری

شاوب لورنس SCHAUB-LORENZ
تلفن ۳۴۲۴۶۳

کولر
نصب و سرویس کولر کانال کشی فوری تلفن
۷۹۳۸۹۷

سرویس و نصب کولر و تعویض پوشال فوری ۷۶۵۸۹۴ و ۷۶۰۹۹۳

جنرال سرویس
عامل نصب کولر سرویس وتعمیرات اجاق گاز. آبگرمکن و ماشین رختشوئی
تلفن ۳۴۳۹۵۷

راهنمای سرویس
ارت
درسراسرکشور
۹۶۲۰۴۵
ازساعت ۷½ صبح تا ۷½ بعدازظهر

سرویس کولرو آبگرمکن فوری تلفن ۴۷۷۹۹

سرویس و نصب کولر کانال کشی فوری ۷۹۶۱۰۳

کولر آبگرمکن کانال کشی ساختمان ۷۶۵۲۶۴

نصب و سرویس کولرو یخچال در کمترین مدت ۳۴۰۱۰۶

نصب و سرویس کولر فوری تلفن ۳۴۴۱۷۳

یخچال

تعمیرگاه سید حسین تعمیر همه نوع لباسشوئی یخچال آبگرمکن ۸۸۲۴۳۸

تعمیرات یخچال کولر گازی آب‌سردکن فوری تلفن ۷۹۳۸۹۷

تعمیرگاه یخچال فریجیدر
اثاث یدکی موجودتلفن ۸۴۸۷۵۶

تعمیریخچال فریژیدر ۸۳۹۲۲۵

شوفاژ
شرکت آبید
تاسیسات تعمیرات
نصب و سرویس هر گونه کولر، یخچال، اجاق گاز، ماشین لباس شوئی.
تلفن ۸۳۵۷۲۴

تعمیر هر نوع یخچال آبگرمکن تلفن ۷۹۱۶۶۷

تعمیرگاه فنی رویال
تعمیر یخچال و سرویس کولر فوری تلفن ۸۲۷۱۰۸
آ ـ ۷۲۶۷

فروش اتومبیل

بی. ام. و ۲۰۰۲ ۱۹۷۴
با شرایط مناسب بفروش میرسد تلفن ۸۴۴۹۷۲

موستانك
موستانگ مکوان آخر ۶۹ ترانزیت بعلت مسافرت فوری فروشی ۲۶۱۷۷
آ ـ ۷۱۹۷

اوپل
مدل ۷۳
اوپل مانتا مدل ۷۳ نارنجی نمره‌موقت‌عصرها تلفن ۶۲۷۵۹۴
آ ـ ۷۱۸۰

مدل ۶۲
بنز ۱۹۰ رنگ آبی تمیزدروضع بسیار عالی بدون واسطه ۳۱ هزار تومان تلفن ۳۴۰۳۱۱ مطب ثابتی.
۱ـ۲ آ ـ ۷۱۵۱

بنز ۱۹۰ مدل ۶۴ موتور تازه تعمیر شده بعلت مسافرت بدون واسطه فوری بفروش میرسد طالبین میتوانندازساعت ۷ الی ۸ صبح وبعدازظهر ها از ساعت ۶ الی ۸ با تلفن ۷۹۴۸۰۲ تماس بگیرند

ولو مدل ۶۴ رنگ شیری بسیار تمیز به قیمت ۱۲۵۰۰۰ ریال به فروش میرسد بعد از ظهرها از ساعت ۱ الی ۸ تلفن ۵۳۳۲۰۷ ـ ۲۰۷۹۹
آ ـ ۷۲۶۲

بیواسطه ۶۵۰۰ تومان
مسکویچ ۶۷ سواری ـ ۴ سیلندر ۴ در وضع بسیار خوب با بیمه ۷۵۳۸۳۰
آ ـ ۷۲۶۴

دو دستگاه وانت مزدا وموریس ۳۴۷۳۰۷
آ ـ ۷۲۱۸

یکدستگاه اتومبیل فولکس‌واگن وانت دوکابین مدل ۱۹۶۹ تمیز بفروش میرسد تلفن ۸۲۱۰۸۴ و ۸۲۹۶۸۷
آ ـ ۸۲۹۶۸۷

اتومبیل شاهین مدل ۶۹ شیری بارادیو چهار عدد کمک و ۲ حلقه لاستیک نو قیمت ۲۱ هزارتومان تلفن ۷۹۸۵۹
آ ـ ۷۳۰۴

موتورپرش کاوازاکی
شماره ۱۰۰ تریل مخصوص جوانان نمره نشده نقد بفروش میرسد تلفن ۸۸۲۷۵۲
آ ـ ۷۱۹۱

فروشگاههای اتومبیل

پیکان نو آماده نقد واقساط شاهرضا چهارراه گرگان پلاک ۱۰۶۸

برای اتومبیل شما

کولر اتومبیل
ساخت امریکا
مخصوص شورلت ایران
فوردکاپری، موستانگ، پینتو، کامارو، شورلت، پژو، پونتیاک، اوپل‌وغیره شرکت سهامی‌خاص تهران موتور تلفنهای ۳۹۳۶۵۸ و ۳۱۷۱۹۸
۱ـ۱۰ آ ـ ۷۳۱۶

کرایه

اتو لوکس
اتومبیلهای تشریفاتی با راننده برای داخل و خارج از تهران میدان فردوسی تلفن ۸۲۱۲۷۰ و ۸۲۶۶۰۵

کالج بار
بارکش شهر وحومه
۶۶۱۱۱۱-۴۱۱۱۱

فیروزه توریست
با اتومبیلهای لوکس‌ورانندگان مجرب برای داخل‌وخارج ازشهر شبانه‌روزی ۸۵۵۸۵۰ و ۸۴۴۴۰۱

ماشین آلات

کمپرسور
فروش دو دستگاه کمپرسور و ـ ت ـ ۶ اطلس کوپکو آماده به کار تلفن ۸۲۴۶۸۰

استخدام

گروه صنعتی کی‌بی‌سی (تولید دارو) استخدام میکند
۱ـ تکنیسین میکانیک باحداقل ۶ سال سابقه کاردرکارخانجات صنعتی.
۲ـ برقکار باحداقل چهارسال سابقه‌کار درکارخانجات‌صنعتی
۳ـ دیپلمه‌کشاورزی‌جهت‌ویزیت محصولات کشاورزی.
۴ـ منشی زن باداشتن تسلط به‌تایپ فارسی و لاتین خیابان نادری شماره ۲۴۷
۱ـ۲ آ ـ ۷۱۲۷

بیك نفر دوشیزه یابانو
جهت سکرتری‌تمام‌وقت‌نیازمندیم طالبین به نشانی بین سه‌راه شاه و چهارراه کاخ نبش‌کوچه طلوع ساختمان بانک سپه طبقه اول کانون هنرمندان مراجعه فرمایند.
آ ـ ۷۰۰۹

کارخانجات صنعتی وارسته (الکترولوکس) به ده‌نفرسرویسکار با تجربه ووارد بامور سرویس وتعمیرات لوازم خانگی نیازمند است متقاضیان در روز های غیر تعطیل صبحها از ساعت ۸ الی‌ساعت ۱۳ و بعدازظهرها از ساعت ۴ الی ۶ بدفتر مرکزی واقع در خیابان تخت‌جمشید مقابل سفارت آمریکا شماره ۳۵۱ مراجعه نمایند.
۱ـ۳ آ ـ ۷۱۶۹

به تعداد زیادی جوشکار اسکلت فلزی و درب و پنجره ساز نیازمندیم تلفن ۷۹۳۶۱۷

راننده پایه یکم و دوم همگانی نیازمندیم، آدرس خیابان آیزنهاور مقابل پمپ‌بنزین‌شهیادموسسه ام ـ آ ـ اس

استخدام
بتعدادی خانم یادوشیزه کارگر ساده مورد احتیاج است تلفن ۳۱۷۸۶۷
آ ـ ۷۲۴۷

SALES-ORIENTED young man with background in Biology or Medicine te sell microscopes. Good knowledge of English or German essential. Please call 826759, 826326, 831821.

یك‌زن وشوهر بدون‌بچه مرد برای آشپزی وخرید وزن‌برای کار های منزل و نگهداری از یك بچه دوساله با حقوق مکفی مورد احتیاج است متقاضیان باتلفن ۸۷۶۱۵۳ تماس بگیرند.

طبیب برای صبح ـ ماما بهیار پراتیك ـ سکرتر نیازمندیم تلفن ۳۴۳۵۴۶

یك نفر دوشیزه سکرتر که تسلط به‌ماشین‌نویسی فارسی‌وازعهده‌جوابگوئی تلفنها کاملا برآید نیازمندیم تلفن: ۳۹۱۲۹۸ و ۳۹۳۶۹۸

بچند دوشیزه چرخکار نیازمندیم تلفن ۶۶۸۶۶۶

عده‌ای بانو یا دوشیزه جهت تکمیل کادر هنرپیشگی از طریق مصاحبه انتخاب میشود تدارکات هنری چهارسو تلفن ۶۶۶۰۸۲

انستیتو زیبائی لادن
برای شعبه شماره یک و دو به سه نفر آرایشگر سرپیچ دو نفر نظافتچی نیازمند است تلفن های ۴۰۵۸۴ ـ ۸۹۴۷۲۸
آ ـ ۶۹۴۸

استخدام کارگر زن تلفن ۹۵۴۷۸۴

دوشیزه یا بانو دیپلمه
برای کارهای دفتری استخدام میشود تلفن ۸۳۷۰۰۴

کمك انبار دار
بامعلومات درحدودسیکل استخدام میشود تلفن ۸۳۷۰۰۴

ماشین نویس
برای تمام‌وقت استخدام میشودتلفن ۸۳۷۰۰۴

تعمیرگاه کورش
بدونفر نصب کننده و تعمیرکننده کولراحتیاج دارد تلفن ۶۳۹۱۴۹

دفتر فنی اردشیر استخدام مینماید
کارگر کابینت ساز ـ کارگر نجار ـ کارگر نصب موتور کمپرسور سردخانه به جاده قدیم شمیران سه‌راه تخت ـ جمشید شماره ۲۴۲ تلفن ۷۵۱۴۳۹ مراجعه شود.

MANAGER-IRAN

AMERICAN trading company requires dynamic Manager of newly formed office in Iran. The ideal candidate will have mechanical engineering degree plus sales experience. The candidate selected will be trained in USA. Compensation will be salary plus incentive bonus. Please reply to: The Manager, P.O. Box 11-1313, Tehran, with current resume and telephone number. Interviews will be held on 13th July.

استخدام خدمتکار
بتعدادی خدمتکار زن و مرد باسواد که سن آنها ۲۵ باشد نیازمندیم از ساعت ۴ الی ۸ بعد از ظهر به آدرس خیابان بخارست بیمارستان پاستور مراجعه نمایند

کارخانه ماشین سازی رایکوتکنیك استخدام میکند
تراشکار باسابقه حداقل ۵ سال کار و شش کلاس‌تحصیلات ۵۰ نفر کیلومتر ۲۱ جاده‌مخصوص کرج مقابل کارخانه قرقره‌زیبا.
۱ـ۳ آ ـ ۸۵۲۹۰

بیک تکنیسین آزمایشگاه تشخیص طبی جهت کار تمام وقت نیازمندیم تلفن ۷۵۵۸۷۵
آ ـ ۷۱۹۸

بیکنفر دوشیزه یا بانوی سکرتر که ازعهده‌جواب گوئی تلفن هم‌برآید نیازمندیم تلفن ۶۶۹۵۱۴ ۶۶۷۱۷۱

ماشین نویس لاتین
شرکت زیگما ماشین‌نویس لاتین با آشنائی بزبان انگلیسی‌برای تمام وقت استخدام میکند از داوطلبان (دوشیزه‌یابانو) خواهشمند است باتلفنهای ـ ۷۵۷۰۷۱ و ۷۵۷۰۸۱ تماس بگیرند.
۱ـ۲ آ ـ ۷۱۶۳

آگهی استخدام کارخانه‌قالبسازی باباصنیع به افراد زیر نیازمند است
۱ ـ سوهانکارقالب‌ساز با ۷ سال سابقه کار
۲ ـ صفحه تراشکار با سه سال سابقه کار
۳ ـ تراشکار با ۵ سال سابقه کار
میدان شوش خیابان سپهبد رزم‌آرانرسیده‌به سه‌راه فرح‌آباد تلفن ۵۳۹۴۰۶

تعمیرکار یخچال وسرویس کار کولروکانالساز ورزیده نیازمندیم تلفن ۷۹۳۸۹۷

یکنفر ماشین‌نویس لاتین با آشنائی بزبان انگلیسی و امور بایگانی با حقوق مکفی مورد احتیاج شرکت ساختمانی است خواهشمند است با تلفن های ۴۴۸۸۵ ـ ۶۶۱۰۸۴ تماس بگیرند.
آ ـ ۷۱۹۲

بدو نفر منشی و سکرتر زن یا دوشیزه که ماشین‌نویسی‌فارسی بداند تمام وقت با حقوق مکفی نیازمندیم تلفن ۶۳۰۸۲۶
آ ـ ۷۱۹۶

شرکت نقشه برداری آرمتر بامسئولیت‌محدود استخدام‌مینماید
۱ ـ نقشه‌بردار باسابقه
۲ ـ نقشه‌کش راه با سابقه
۳ ـ راننده دو همگانی با تلفن ۶۲۸۰۴۷ تماس بگیرند

دوشیزه یا بانو تمام وقت جهت سکرتری نیازمندیم تلفن ۸۴۳۵۲۹

به دونفر کمك حسابدار ورزیده نیازمندیم. تلفن ۸۲۰۳۲۶

بیك زن و شوهر برای آشپزی و کار های منزل با ضامن معتبر نیازمندیم. تلفن ۸۴۴۹۷۴

پرستار برای‌مطب دندانپزشکی تلفن ۳۴۶۶۴۲

دکترداروسازجهت‌تهران وشهرستان ۳۱۳۶۲۶

کارخانه های صنعتی آزمایش
استخدام می‌نماید به تعدادی کارگر مونتاژ کار با معلومات ششم ابتدائی‌وبرگ‌خاتمه‌خدمت نیازمندیم.
داوطلبین به کارگزینی کارخانه‌هاواقع‌درکیلومتر ۱۲ جاده آبعلی مراجعه نمایند.

جهت نظارت
امور راه سازی افرادذیل مورد نیاز است مهندس راه و ساختمان با سابقه ۷ سال و ۲ سال‌و نقشه بردار با تجربه راه‌سازی لطفا به تلفن ۸۴۹۷۱۹ تماس حاصل فرمائید.

کاردکس‌من
خانم یا آقا با سابقه‌کار با حقوق بسیار خوب استخدام میشوند تلفن ۸۳۷۰۰۴

مهندسین مشاورساپی
چند نفر مهندس ساختمان ـ تاسیسات ـ برق مترورساختمان که حداقل دارای ۵ سال سابقه کار باشند جهت تهران و شهرستان استخدام میشوندتلفن ۸۲۵۸۸۶

بیک نفر خانم برای کار در منزل در آمریکا نیازمندیم داوطلبین با تلفن های ۸۲۹۱۲۲ و ۸۲۲۱۶۴ تماس بگیرند.

بیکنفر استادکار گلگیر ساز نیازمندیم ۷۹۶۰۷۶

قابل توجه اهالی محترم شهرری
کارخانه متالر استادکاران زیر را استخدام میکند آهنگر درو پنجره‌ساز، ورق‌کار، نقاش فلز، کارگر تراش‌کار تلفن‌های ۵۹۳۰۷۱ الی ۵۹۳۰۷۴
آ ـ ۶۹۹۸

یک نفر خدمتکار زن برای آشپزی ونگهداری منزل‌باحقوق مکفی استخدام میشودبین‌ساعت ۲ تا ۵ بعدازظهر تلفن ۹۲۰۲۰۳ با آقای مشایخی تماس گرفته شود.
۱ـ۲ آ ـ ۷۳۲۰

استخدام آشپز
یکنفر سرآشپز مجرب‌و تعدادی گارسون ورزیده مورد احتیاج است از ساعت ۹ صبح الی ۵ بعد ازظهر با تلفن ۶۶۵۸۱۴ تماس بگیرید

بچند نفر ویزیتور نیازمندیم تلفن عصر ها ۷۵۵۶۴۵

چند نفر کارگر صافکار میزان موتور ـ مکانیك موتور مورد نیاز است تلفن ۷۷۱۰۲۷

یک کارخانه‌ی
تولیدی به عده‌ای جوشکار کاربید درجه یک نیازمنداست. طالبین‌هرچه زودتربعدازظهرها بین ساعت ۵ تا ۸ به‌آدرس‌میدان فردوسی خیابان سپهبد زاهدی شماره ۱۹ گروه صنعتی کاوه مراجعه نمایند.
آ ـ ۸۵۱۵۵

استخدام نظافتچی
چندنفر نظافتچی با سابقه و فعال با شرایط زیر استخدام میشود:
۱ـ داشتن‌حداقل ۳۰ سال‌سن.
۲ـ داشتن استعداد و بنیه‌کافی بدنی.
۳ـ داشتن برگ خاتمه‌خدمت‌یا معافی غیر پزشکی.
داوطلبین به آدرس جاده مخصوص کرج کیلومتر ۲۲ روبروی کارخانه‌ژیان جاده ۲۰ متری خاکی‌شرکت‌لابراتوارهای دوپا مراجعه نمایند.
آ ـ ۷۳۴۲

بنگاه کوشان ۳۱۹۷۸۴ به‌چندمشاور املاك
نیازمنداست که از خودوسیله نقلیه داشته باشند.
۱ـ۲ آ ـ ۸۵۳۱۳

یکنفر مهندس راه و ساختمان با سابقه
حداقل ۳ سال‌راه سازی با حقوق مناسب برای کار درنواحی مرکز استخدام میشود تلفن ۸۲۴۱۶۳ و ۸۳۱۴۵۰

استخدام میشود
بانوی محترمیکه‌بتواندسرپرستی ونگاهداری دو کودک ۷ و ۸ساله درسطح تربیت‌خوب و مدیریت منزل را برعهده گیرند با امکانات شایسته و حقوق کافی استخدام میشود. از علاقمندان تقاضا دارد روز چهارشنبه ۱۹ تیرماه جاری از ساعت ۹ صبح الی ۶ بعدازظهر ظهر بخیابان روزولت روبروی دیوارد دانشسرایعالی شماره ۷۸ دفتر مهندس‌نجومی‌مراجعه یاباتلفن ۸۲۹۸۰۰ مکالمه‌فرمایند.
آ ـ ۷۲۹۱

درمانگاه شبانه روزی شهداد
استخدام دندانپزشك با پروانه برای بعداز ظهر ها تلفن ۷۹۴۵۳۵

بچندنفرجوشکارکاربیت نیازمندیم تلفن ۵۳۱۷۸۴

سکرتر
دوشیزه یا بانوکه‌بزبان‌انگلیسی کاملا مسلط باشند استخدام میشوند تلفن: ۸۲۳۱۵۵
۱ـ۲ آ ـ ۷۳۰۰

فورا برای آلمان دوشیزه یابانوی خدمتکار لازم تلفن ۸۳۶۴۳۵

معلم برای تدریس
دانش‌آموز سال دوم راهنمائی صبحها مورد نیاز است تلفن ۸۳۷۰۰۴

بیك نفر حسابدار با سابقه برای کار در راه سازی نواحی مرکز نیاز مندیم تلفن ۸۲۴۱۶۳ و ۸۳۱۴۵۰

استخدام فوری
۱ـ بیك نفر دوشیزه یا بانو با سواد حداقل دو سال سابقه پرستاری بچه تمام‌وقت‌با حقوق‌مکفی مورد احتیاج است.
۲ـ بیك راننده سن‌از ۳۵ سال ببالامورداحتیاج‌است تلفن ۸۳۷۹۱۷ بین ساعت ۸ الی ۱۲

قابل توجه جوانان فعال و مایل به پیشرفت
یك کمپانی‌بین‌المللی داروئی برای گسترش‌فعالیت خود در تهران به چند نفر ویزیتور تمام وقت جدی وخوش برخورد باشرایط زیرنیازمند است:
حداکثر سن بیست وهشت سال ـ دیپلمه کامل متوسطه داشتن برك خاتمه خدمت یا معافیت دائم غیر پزشکی لطفا با صندوق پستی ۱۲ر۱۳۲۸ تهران مکاتبه نموده یك قطعه عکس وشماره تلفن‌یا آدرس خود را جهت تماس فوری ارسال فرمائید.

شرکت هادکو
به‌دونفر تحصیلدار جوان با شرایط زیر نیازمند است.
۱ـ داشتن گواهی‌نامهٔ رانندگی موتورسیکلت
۲ ـ داشتن برك‌خاتمه‌خدمت‌یامعافی غیرپزشکی
۳ ـ ضمانت ملکی.
از واجدین شرایط خواهشمند است به اداره پرسنلی این شرکت واقع در خیابان تهران‌نو ایستگاه دفتر مراجعه فرمایند.

کارخانه ایران برنا استخدام مینماید
تعدادی کارگر تراشکار ـ صفحه تراشکار ـ فرزکار و قالب ساز قالبهای تزریقی که حداقل سه سال تجربه داشته باشند و نقشه خوانی را خوب بدانند مورد نیاز است جاده قدیم کرج تلفن ۹۵۵۱۳۱

WORD. TECHNICAL SERVICES CO.
برای پروژه‌کارورزی خود احتیاج به تعدادی مترجم مسلط به ابگلیسی ـ فارسی و فرانسه ـ فارسی دارد. خیابان شاه ۲۱۰ تلفن ۴۵۴۶۳

استخدام انباردار ـ مامور خرید ـ کارگرفنی
کارخانه کابل سازی ایکو ایران احتیاج بافراد زیر دارد.
۱ ـ انباردار فنی با حداقل سه‌سال‌تجربه آشنائی باسیستم کاردکس و تسلط بزبان انگلیسی برای سرپرستی انبار لوازم یدکی و فنی
۲ ـ مامور خرید آشنا بزبان انگلیسی ۵ سال تجربه در خرید لوازم فنی و قطعات یدکی وآشنا به بازار تهران و دارای ضامن معتبر
۳ ـ ۱۰ نفرکارگر فنی‌حداقل تحصیلات گواهینامه ششم ابتدائی و داشتن تجربه در کارخانه های تولیدی
داشتن برك خاتمه خدمت نظام‌وظیفه یا معافیت دائم ضروری است.
ازداوطلبین خواهشمند است هر روزه بین ساعات ۷ صبح تا ۳ بعد از ظهر به رئیس‌امور اداری کارخانه واقع‌درکیلومتر ۲۲ جاده مخصوص کرج بعد از کارخانه‌سیتروئن جاده فرعی مراجعه نمایند. تلفن ۹۷۶۰۷۷

خانمی که قادر باشد بزبان فرانسه خوب‌صحبت و مکاتبه کند و به کارمنشیگری و ماشین‌نویسی لاتین کاملا آشنا باشد استخدام میشود.
داوطلبان لطفا صبحها بین ساعت ۸ تا ۱۰ به شرکت تبلیغاتی سیته ـ خیابان حقوقی ـ شماره ۱۱۰ مراجعه‌کنند.

استخدام فوری سرویسکار
شرکت سهامی خاص ژنرال‌الکتریك‌ایران
جهت تکمیل کادر فنی کارخانه تولیدات خود واقع در جاده کرج بافراد مشروحه زیر نیازمند است:
۱ـ سرویسکار باتجربه درجه یك یخچال ـ کولر گازی و ماشینهای لباسشوئی ۱۰ نفر
شرایط: حداکثر سن ۴۰ سال ـ حداقل‌تحصیلات سیکل اول متوسطه برگ پایان خدمت وظیفه‌یا معافیت‌دائم داوطلبان میتوانند صبحها بین ساعت ۸ تا ۱۲ با تلفنهای ۹۵ـ۷۵۰۸۹۱ تماس گرفته و یا بمحل کارگزینی واقع در خیابان قدیم شمیران ایستگاه تعمیرگاه پلاک ۵۷۵ مراجعه نمایند.

تهران کلینیک
یك دوشیزه با حداقل تحصیلات دیپلم آشنا بزبان‌انگلیسی استخدام مینماید. حداقل سن ۲۴ سال خیابان شاه عباس بین تخت‌طاوس وعباس‌آباد تلفن ۴ـ۶۲۲۹۳۱

شرکت تکنوفریکو
برای اداره کارگاه های خود درتهران‌وشهرستان هانیازبه مهندسین باتجربه دررشته تهویه‌مطبوع و تاسیسات ساختمان با حداقل ۳ سال تجربه داردکه باحقوق قابل توجه استخدام خواهدنمود. داوطلبان بین‌ساعات ۲ الی ۴ بعدازظهر به کارگزینی شرکت واقع درخیابان ایرانشهر شمالی چهارراه کامیار شماره ۲۸۰ مراجعه نمایند.

آقایان مهندسین و صاحبان ساختمان‌های مجلل
انواع سنك ساختمانی در اسرع وقت
تلفن ۳۹۱۱۳۴
تزئینات و تعمیرات سنگهای روکار و جلوگیری از ریزش آنها زیر نظر استادکاران آزموده
لاله‌زارنو جنب سینما متروپل پاساژ گیدفر طبقه‌دوم پلاک ۸

استخدام کمك حسابدار
یك‌شرکت بازرگانی برای ثبت دفاترروزنامه وکل و معین چندنفر دوشیزه یا بانوی واجد شرایط رابطور تمام وقت استخدام مینماید.
علاقمندان از ساعت ۹ تا ۱۱ صبح با تلفن‌های ۸ـ۳۱۹۴۲۵ تماس حاصل فرمایند.

آگهی استخدام
افراد ذیل برای کار در مراکزاستانها بامزایای فوق‌العاده و حقوق مکفی استخدام‌میشوند.
۱ـ چند نفر دیپلمه برای امور انبارداری و کنترل انبار باآشنائی کامل بزبان انگلیسی
۲ـ چند نفر لیسانسیه برای تصدی مشاغل مختلف با آشنائی کامل بزبان‌انگلیسی.
داوطلبان بادر دست داشتن ۱ قطعه عکس ۴×۶ ویك برك رونوشت شناسنامه یا برك معافیت‌دائم میتوانند همه روزه از ساعت ۹ تا ۱۲ و ۴ الی ۷ بعدازظهر به آدرس ذیل مراجعه نمایند خیابان ایرانشهر جنوبی ساختمان ۱۱۸ طبقه چهارم

موسسه اس پی کو (با ۱۲ سال سابقه)
با کادری مجهز آماده جهت هرنوع تعمیرات و نوسازی ساختمان شما کلی و جزئی در اسرع وقت نقد و اقساط تلفن ۷۷۰۴۳۸

قابل توجه وارد کنندگان کالا وتولید کنندگان
موسسه تجارتی استورم. بابرخورداری ازکادر بازاریابی ورزیده و سرویس مجهز آماده قبول نمایندگی پخش‌محصولات شما درغرب کشور می باشد.
همدان ـ میدان پهلوی ـ اول خیابان بوعلی ـ تلفن ۲۰۲۴

چادرپیک نیک وپشه‌بند بیتوته
دومحصول ممتاز وجدید ازسازمان تولیدی کارچر

چادرپیک نیک بیتوته	پشه‌بند بیتوته
با اسکلت فلزی که تماما در یک ساک جامیگیرد، اطاق سیاری میباشد که براحتی در هر نقطه قابل استفاده بوده وخیلی فوری نصب میشود.	با سیستمی کاملا جدید و استثنائی برای استفاده در هوای آزاد و جلوگیری از آزار حشرات با اسکلت فلزی ونصب فوری.

مرکز تولید وپخش کارچر ایرانشهر جنوبی. تلفن: ۸۲۰۳۵۲

عروس خانم ـ شاه‌داماد برای دعوت‌ازبزرگترین‌خوانندگان‌و گروههای مورد علاقه خود باکانون هنرمندان اولین‌سازمان هنری در ایران تماس بگیرید خیابان شاه بین سه‌راه شاه و چهار راه کاخ کوچه طلوع ساختمان فرزان طبقه اول تلفن ۶۶۱۴۳۳

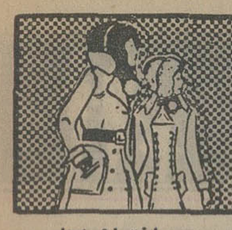

نیازمندیهای اطلاعات تلفنی آگهی قبول میکند

۳۱۱۲۲۴-۳۱۱۲۲۵
۳۱۱۲۲۹-۳۱۱۲۳۰

کار در مطب دندانپزشکی
دوشیزه یاخانم دیپلمه تمام‌وقت استخدام میشود ۴۵۳۳۴
آ ـ ۷۳۳۸

بیک نفر تلفنچی که ماشین نویسی فارسی نیز بداندداشتن زبان انگلیسی حق تقدم دارد) برای تمام وقت باحقوق مکفی استخدام مینماید . داوطلبان میتوانند برای تعیین وقت مصاحبه بین ساعتهای ۹تا۱۷ باخانم سروش تلفنها ۳۱۲۷۳۷ و ۳۱۳۸۳۹ تماس بگیرید .
آ ـ ۷۳۳۹ ۱ـ۶ آ ـ ۷۳۹

به یک خانم ماشین‌نویس با تسلط کامل بزبان انگلیسی نیازمندیم خواهشمند است از ساعت ۹ صبح الی ۱۲ بمابانک عمران خیابان شاهرضا دکتر طبیب‌زاده مراجعه فرمائید .
۱ـ۲ آ ـ ۵۵۹۳

چرخکار
تعدادی چرخکار سری‌دوززنانه نیازمندیم تلفن ۳۰۲۷۴۶
آ ـ ۷۲۸۵

دکتر داروساز جهت تهران وشهرستان ۳۱۶۴۵۰

دیپلم ریاضی معدل بالانیازمندیم تا۷ تلفن ۹۲۸۲۵۵
۱ـ۲ آ ـ ۷۱۳۲

کارخانجات میخ سازی پارس برای تکمیل کادر فنی خود به افراد زیر نیازمند است
۱ـ ۵نفر کارگر ساده
۲ـ ۵نفر کارگر گرفتی جهت ماشین آلات
لطفا همه روزه‌از ساعت ۸تا ۱۲ صبح به دفتر کارخانجات خیابان گلوبندک‌ساختمان‌بهروز مراجعه فرمائید.

تراشکار و قالبساز
چندنفر تراشکار ورزیده‌باحداقل ده سال سابقه‌کار جهت شرکت تولیدی نیازمندیم تلفن۵۳۴۶۸۵
آ ـ ۷۳۳۵

بیک زن و شوهر خدمتکاروارد بکارمنزل نیازمندیم‌تلفن۸۲۷۲۶۴
آ ـ ۷۳۳۵

نمایشگاه پرده رز
یکنفر دوزنده پرده احتیاج‌دارد تلفن ۷۹۵۸۸۱
۱ـ۲ آ ـ ۷۳۱۲

شرکت‌روشان
ماشین‌نویس ـ کارمندمستخدم بازاریاب ـ نیازمند است تلفن ۶۳۹۲۴۵
۱ـ۳ آ ـ ۷۱۹۹

پرستار شبانه‌روزی برای بچلبا حقوق مکفی‌نیازمندیم۶۲۹۱۰۳و ۳۱۵۰۰۳
۱ـ۳ آ ـ ۷۳۳۲

دونفر کارگر زن تحصیلات‌ششم ابتدائی تاسوم متوسطه برای کارهای جواهرسازی نیازمندیم به سعدی جنوبی پاساژ سعدی شماره ۱۰۳ مراجعه کنید .
آ ـ ۷۲۳۱

استخدام شوید
تعمیرات ومونتاژرادیوتلویزیون، نقشه‌کشی برق و فشار قوی‌و رسم فنی . ماشین‌نویسی‌فارسی وانگلیسی را بیاموزید و با معرفی مجانی ماکار کنید . کار وآموزش تلفن ۴۹۴۹۴

۱۷ نفر دیپلمه
پس از دیدن یکدوره یک ماهه کارآموزی‌حسابداری،دفترداری دوبل مشغول بکار خواهندشد تلفن ۳۱۴۰۴۰
آ ـ ۷۲۶۳

جویای کار

جوانی با سابقه ۱۷ سال‌تجربه در امور اداری ـ کارگزینی و سرپرستی آماده‌کار درموسسات بزرگ تولیدی در تهران یا شهرستانها میباشد تلفن ۵۹۰۳۴۸ ـ ۷۹۶۹۱۶
آ ـ ۵۴۷۵

آشپزباسابقه وارد به تمام‌غذاها برای منازل و غیره از۷ صبح تا۹ شب آماده کارباحقوق۹۰۰ تومان تلفن ۹۶۳۷۸۵ از۷ صبح الی ۱۲ روز ۳ الی۸بعدازظهر.
آ ـ ۵۶۱۳

آموزشگاهها

فقط با ۵۰ تومان بطور کنتراتی
دوره ماشین نویسی فارسی و لاتین . دفترداری دوبل ، حسابداری ، منشیگری ، بایگانی را در کمترین مدت با دریافت گواهینامه فراگرفته آماده استخدام شوید میدان فردوسی بالای هواپیمای ملی آموزشگاه ایران ۸۲۸۳۲۶
آ ـ ۶۶۹۵

ماشین نویسی رباني
شما را با بهای کم‌درزمانی‌کوتاه برای استخدام آماده‌میکنم‌شاه‌آبادمقابل‌سینما حافظ۳۱۷۱۳۵
آ ـ ۴۷۴۶

ماشین نویسی
بیژن همتا ندارد
میتوانید امتحان کنید میدان‌ژاله تلفن ۳۴۸۳۸۴

تدریس خصوصی

ریاضیات راهنمائی بویژه دبیرستانهای البرز، هدف ، خوارزمی ، ژاندارک ، رازی وسیله دبیران‌متخصص۳۰۴۹۴۲
۱ـ۱۰ آ ـ ۶۲۷۶

ششم طبیعی
توسط مهندس با ۷سال سابقه تدریس ۸۴۵۲۲۸

۹۳۶۱۸۱
دروس راهنمائی
توسط استادان‌دوره‌دیده

رسم فنی
تضمینی ۶۲۵۶۷۶

انگلیسی کنتراتی
در منزل و محل کارتلفن ۶۲۵۶۷۶

مکالمه‌انگلیسی۳۰ساعته ۶۲۵۶۷۶

کلیه دروس دبیرستانی تضمینی توسط دانشجویان با چهارسال سابقه تدریس تلفن ۹۲۶۱۲۷

دروس راهنمائی
دبستان‌ودبیرستان
۸۳۳۳۱۹

انگلیسی خصوصی
تجدیدی‌تضمینی‌کنتراتی
۹۷۶۳۶۰

شیمی کنکور تجدیدی تقویتی دانشجوی فوق‌لیسانس‌آپارتمان ۴۷ ، ۴۸۳۳۳
۱ـ۳ آ ـ ۷۱۴۱

فیزیک شیمی ریاضیات و سال اول‌راهنمائی در سیزده جلسه با تضمین قبولی توسط دانشجویان سال چهارم پلی‌تکنیک تهران‌باچهار سال‌سابقه تدریس خصوصی و دبیرستانی تلفن۷۹۵۱۱۴

تدریس‌خصوصی
انگلیسی در محل کار ۹۳۶۱۸۱

فیزیک شیمی ششم
۹۲۳۲۷۵

تدریس‌ریاضیات‌ـ فیزیک‌شیمی توسط دانشجوی فوق‌لیسانس‌آپارتمان صنعتی آریامهر تلفن ۳۵۱۳۲۵
۱ـ۲ آ ـ ۷۱۳۹

تدریس ریاضیات فیزیک شیمی توسط دانشجویان آریامهر تلفن ۹۵۹۵۳۷
آ ـ ۷۰۷۷

انگلیسی کنتراتی
تضمینی ۹۳۶۱۸۱

انگلیسی آلمانی فرانسه
مرجنوبی ۸۵۴۵۱۳

ریاضیات راهنمائی سوم‌متوسطه سیکل دوم و ششم‌ها بویژه دبیرستانهای البرز،هدف، آذر، خوارزمی ، ژاندارک ، رازی‌ـ ۳۰۴۹۴۲

انگلیسی توسط بانوی انگلیسی ۴۷۱۴۱

املاک ومستغلات

فروش خانه فروشی

خانه‌ای شمالی بمساحت ۲۲۵ متر با پنج اطاق و دوسرویس مجزا و زیرزمین و تلفن و کولر پرده کرکره در تهران‌نو خیابان بسطامی به مبلغ ۳۵۰ هزار تومان بفروش میرسدتلفن ۷۹۵۱۷۴
آ ـ ۷۱۷۹

یک خانه بمساحت ۷۱۲ مترباً ساختمان قدیمی و چاه نیمه عمیق و موتور شناور برق و آب لوله‌کشی‌و تلفن‌درحسن‌آباد زیرگنده با تخفیف قابل ملاحظه بفروش میرسد ، با تلفن ۸۶۶۱۲۳ مذاکره فرمائید .

فروش خانه‌های‌ویلائی‌مستغلاتی تهران‌پارس ۵ تا ۱۲ اطاقه
۷۸۲۱۲۸

خانه ویلائی و مستغلاتی ۶۰۰ هزار تومان ببالا فروشی
تهیه مسکن کورش ۸۴۷۹۸۲ و ۸۵۳۷۳۶

خانه ویلائی بمساحت۲۷۶۱متر مربع مشجر دارای۵اطاق‌خواب درخیابان ظفرمقطوع ۳ میلیون تومان بفروش میرسد ۸۹۱۱۱۰
۱ـ۵ آ ـ ۷۱۷۳

خانه‌های نوساز تهران پارس با وام بانکی‌املاک زهره تلفن ۷۸۱۹۱۸

اوایل آیزنهاور
منزل ٤ طبقه
جنوبی کاملا مستغلاتی نوساز هرطبقه دارای ۲بالکن ۵ اطاق هال ٤×٦ تماما کاغذ دیواری حمام باوان بادوزیرزمین و ٤رشته تلفن مستقل‌به‌قیمت۸۵۰ هزار تومان بفروش میرسدبتلفن ۹۲٤٦٥٤ مراجعه شود .
آ ـ ۷۲۹۶

خیابان شمیران بالاتر ازمولن‌روزشادمان ۱۸۰مترد وطبقه‌مستغلاتی ۳۵۵ هزار تومان تلفن ۷۵۵۷۸۷

مستغلاتی درفرمانیه
بمساحت ۳۲۰ متر دونبش دو طبقه‌ونیم با سرویس کامل و شوفاژ روشن شخصی نوساز درزمین اوقافی فروشی بعداز ظهرها ٦الی ۸ تلفن ۸٤۹۹۵۳
آ ـ ٦۷۳۱

خانهٔ دو طبقه باسند مالکیت واقع در سه‌راه شکوفه خیابان‌نصرکوچه آبان پلاک ۳و۵ دونبش بفروش میرسد طالبین‌با تلفن عصر ها ۸۲۹۱۰۷ و صبحها ۷۵۱۵٤٦

در سلطنت‌آباد
منزلی ۱۲۰متر نوساز جنوبی دوطبقه‌مستغلاتی‌باسرویس‌مجزا بقیمت ۲۸۰۰۰۰ تومان‌فروشی‌ـ ۸٤۱۷۰۰
۱ـ۲

حوالی میدان ۲٤ اسفند مستغلی نوساز با اجاره ماهیانه ۱۱ هزار تومان بقیمت مناسب بفروش میرسد تلفن ٦۳٤۲۵۷

فروش خانه های‌ویلائی در تهران‌پارس موسسه ایران زمین ۷۸۰٤۸۵

خانه مستغلاتی٤طبقه شخصی ساز جنوبی در یکی ازبلوار های خیابان‌پهلوی فورا بفروش میرسد ۸۹۱۱۱۰
۱ـ۵ آ ـ ۷۱۱۷۶

داودیه خیابان‌نفت‌منزلی سه‌طبقه‌نوساز بمساحت ۵۰۰ متر و زیر بنا ۹۳۰ متر و ۳ شماره تلفن مستقل بفروش میرسد طالبین تلفن۷۷۰۲٤۱و۷۷۵۸۲۵ دفتر مسعود .

خانه ویلائی شخصی‌ساز بمساحت ۵۷۱ متر در داودیه ٦۵۱ متر زیربنادونبش٦ اطاق خواب زیرزمین شوفاژ واستخر متقاوع ۱٤۰۰۰۰۰ تومان فورا بفروش میرسد تلفن ۸۹۱۱۱۰
۱ـ۵ آ ـ ۷۱۷۵

در سلطنت آباد
منزلی ۱۲۰ متر نوساز جنوبی دوطبقه‌مستغلاتی‌باسرویس‌مجزا بقیمت ۲۸۰۰۰ تومان فروشی‌ـ ۸٤۱۷۰۰
۱ـ۲ آ ـ ۷۱۵۳

منزلی فروشی بدون واسطه درخیابان‌رودسر تخت جمشید تلفن ٤۵٤۹۰ عصرها

چند باب ساختمان ویلائی سه و چهار اطاقه با هال وسرویس کامل و روکار سرامیک در ورامین از ۷۰ تا ۱۲۰ هزار تومان به فروش میرسد تلفن ۳۰۳۵۳۱ یا در ورامین به بنگاه عدالت مراجعه فرمائید .
آ ـ ۷۲۲٤

قابل توجه بانکها یا فروشگاههای بزرگ می فروشیم یا اجاره‌میدهیم
در خیابان ثبت (فروغی)نزدیک فردوسی بنای سه طبقه با سه مغازه بزرگ سیصد متری و بیست اطاق در دو طبقه با شوفاژ و تلفن رجوع فرمائید لالزار ۳۱۹۷۸٤ به : بنگاه کوشان
آ ـ ۸۵۱۷۲

خانه‌ای ۵ اطاقه یک زیرزمین ایرانمهر ۱٦۰ هزار تومان
۳٤۸٦۱٤
آ ـ ۷۲۳٦

منازل فروشی‌و اجاره‌ای‌موجود
۹۲۲۷٤۷

منزلی ۳ طبقه هر طبقه۳ اطاق‌کامل بفروش‌میرسد تلفن ۹۵۰۲۹۸

اکازیون

منزل ۲ طبقه جنوبی دارای ٦ اطاق آب برق تلفن کولر برده کرکره مساحت ۲۰۰ متر ۲۲۰ هزار تومان خیابان‌شکوفه‌مقابل گرمابه رضوان کوچه قمصری پلاک ٦ تلفن ۳٤۱۰۲۹
۱ـ٤ آ ـ ۷۲۸۲

اکازیون

خانه‌ای مستغلاتی۲ طبقه مستقل بمساحت ۳۹٦ متر جنوبی ۳۰۰ مترزیر بنا با اب برق‌تلفن واقع در تهران پارس بین‌تلکه اول و دوم خیابان ۱۵۲ شرقی پلاک ۷۱ با بدهی بانکی ۵۰ هزار تومان بدون واسطه ٤۲۰ هزار تومان بفروش میرسد تلفن ۷۸۳۲۳۹

خانه ویلائی

تهران پارس بمساحت ٤۰۰ مترییواسطه‌مقطوع ٤۵۰ هزار تومان تلفن ۳۵۷٤۹۹

اوکازیون
مستقل فروشی در باغ نظر شمیران تلفن ۸۷۱۱٤۵
آ ـ ۸٤۸۷۲

دو دستگاه ساختمان ویلائی
فروشی واقع در فرح جنوبی روبروی پمپ بنزین کوچه آزادگان تلفن ۹۷۲۵۸٤
آ ـ ۶۹۹۳

آپارتمان فروشی
جبهه بلوار الیزابت دوم آپارتمان‌های فروشی‌نقد و نسیه و بدون بهره ۸۷۸۵۵۸

حدود وزراء وبخارست
آپارتمانی طبقه اول۵اطاق‌وهال وزیرزمین با استخر و حیاط وشوفاژ ، کولر وتلفن مستقل‌به قیمت مناسب فروشی تلفن ـ ٦۲۷۲۳٤
۱ـ۲ آ ـ ۷۱٤۹

خانه‌هاو آپارتمانهای

مدرن بهرقیمت موجود است تلفن ٦۳٤۲۵۵

اکازیون فروشی
چند دستگاه آپارتمان ۳ و ٤ اطاقه با شوفاژ کولر و تلفن موکت و کاغذ دیواری قیمت ۱۸۵ الی ۲۸۰ هزار تومان اول خیابان آیزنهاور نبش خیابان کاوه و ساسان تلفن ۹۳۷٤۵۵ و ۹۳۸۸۱٤
آ ـ ۷۱۸۵

چند دستگاه آپارتمان شخصی ساز مجهز به تمام وسایل با تهویه مطبوع پارکینگ وفضای سبز در بهترین نقطه ونکتلفن ٦۲۲۰٦۵
شرکت تهیه مسکن آسیانکو
آ ـ ۷۱۹۰

شرکت روشان
اپارتمانهای طبقاتی و یکجا برای فروش در نقاط مختلف تلفن ٦۳۹۲٤۵
آ ـ ۷۲۰۰

آپارتمانهای تکمیل ومجهز را فقط درشمال تهران وسیله مشاورین شرکت تهیه مسکن آسیانکو مشاهده و خریداری فرمائید تلفن ٦۲۲۰٦۵
آ ـ ۷۳۹٤

مورد نیاز برای اجاره

شرکت نفت سوفیران جهت اداره مرکزی خود در تهران نیاز بیک‌ساختمان ۱۵۰ الی۱٦۰ اطاقه باپارکینگ وکلیه لوازم ضروری دارداز مالکان درخواست میگردد حداکثر تا ۲۲ تیرماه جاری پیشنهادات و نقشه تفصیلی رابصندوق پستی ۳۲۲۰ ارسال یا به محل شرکت در خیابان‌پهلوی جنب هتل ویکتوریا تسلیم نمایند.

آیفون جدید تلفن ۸۵۱٦۸۵
قابل انتقال ـ بدون سیم‌کشی‌واردشد

قابل توجه جویندگان کار
از فارغ‌التحصیلان رشته مهندس الکترونیک که دارای‌مشخصات زیر میباشند دعوت میشود برای‌راهنمائی شغلی به اداره کل اشتغال واقع در خیابان ویلا چهارراه ناصر مراجعه نمایند .
۱ـ آشنائی کامل بزبان آلمانی
۲ـ دارا بودن چند سال سابقه کار در قسمت پروژه و فروش دستگاههای برقی (الکترونیک) .
۳ـ داشتن برگ پایان خدمت یا معافی دائم (غیر پزشکی).
م‌الف۸۱٦٦
اداره کل اشتغال ـ وزارت کار و امور اجتماعی

آگهی استخدام
تعدادی دوشیزه یا بانو باتحصیلات حدود دیپلم یا بالاتر جهت معرفی کالا در فروشگاههای بزرگ تمام‌وقت‌یانیمه وقت‌باحقوق مکفی‌مورد‌نیازاست. با تلفنهای ٦۲۲٦۲۲۵ ـ ٦۲۷۷۸۱ ـ ٦۲٤۳۸۵ تماس بگیرند .
دختران دانشجو حق تقدم دارند .

GRADUATES IN BUSINESS OR COMMERCE

WE SEEK for the position of Assistant Administrative Manager of a manufacturing facility near Tehran: A young person, fluent in English and Farsi, to handle all the administrative duties — Procurement, Inventory Control, Production Control.
Contact us at 750891, Mr. Armand.

ویلادشت
تقدیم میکند

بهترین کلکسیون زمین مرغوب باغات مشجرآب فراوان از چاههای عمیق باسندمالکیت در اطراف کرج در

سرحدآباد، ویلادشت ، اسفند آباد ، شهنام

برای علاقمندان تهیه نموده‌ایم برای اطلاعات بیشتر و بازدید آنها با تلفنهای ۹۲۲۰۶۷ و ۵۳۱٤۰۱ و ۵۳۲۵۰۸ تماس حاصل نمایند . سرویس هر روز روابط عمومی ویلادشت

۳قطعه زمین مساحتهای ۸۱ و ۳٦۵ و ۵۱۹ متر مربع‌درجردن خیابان کورش شمالی مقطوع متری ۱٤۰۰ تومان فروشی ـ ۸۹۱۱۱۰
۱ـ۵ آ ـ ۷۱۷۸

گروه مهندسین خانه ساز
تفکیک، نقشه ، اجراء ، آسفالت
تلفن ۸۳۹۱۸۳

Iranian – American Consulting
Engineers Firm requires the following personnel with 5 years experience:
— Mechanical & Industrial Engineer.
— Agriculture & Industrial Machineries Engineers.
— Site Engineers for Construction.
Please apply to 9th Floors Iranian's Bank Building, Takhte Jamshid Ave., between 13 and 16 p.m.

ویلای مجلل واقع در خیابان پهلوی روبروی هتل‌هیلتون‌داخل کوچه ۱۲ متری ۳ طبقه‌مقطوع ۱۵۰۰۰۰۰ تومان فروشی ـ ۸۹۵٤۳۸
۱ـ۵ آ ـ ۷۱۷۷

یک‌ویلای بزرگ‌دربهترین نقطه متل قو بفروش‌می رسد با تلفن ۷۵۲٦٦٤ تماس گرفته شود

باغ فروشی
چند قطعه
باغ۱۰ساله
۱۰۰۰ متری با آب لوله‌کشی برق بر آسفالت نزدیک‌میدان شاهدشت فروشی‌تلفن۹۲٦۹٦٤

پشت هتل هیلتون
خیابان پیراسته باغی بمساحت ۹۳۰ متر مشجر بفروش میرسد تلفن ٤۳۳۲۱ و ٦٦۹۵۱۹
آ ـ ۷۳۹۰

باغ ییلاقی‌پنجاه هزارمتری
واقع در محدوده ۲۵ ساله تهران با دو ساختمان ویلائی بزرگ و کوچک و قنات و چاه نیمه عمیق و ۳ استخر و برق منطقه‌ای و مولد برق اختصاصی و تلفن و مبلمان و اثاثیه نقد و اقساط بدون واسطه فوری فروخته میشود شبها با تلفن ۸۸۱۰۱۸ تماس گرفته شود .
آ ـ ۷۲۳٤

باغ فروشی
باغ‌انگوری میوه به مساحت ۳ هکتار برجاده در ۲۰ کیلو متری کرج با ساختمان‌ویلائی، چاه عمیق برق وتاسیسات‌تلفن ٤۱۲۷۹
آ ـ ٦۷۹۲

باغچه مشجر محصور ۷۰۰متر محدوده‌شهرکرج‌دارای‌ساختمان استخر چاه‌پمپ‌آب‌برق‌منطقه‌ای ۱۷۵ هزار تومان تلفن ٦۳۳۷۷۰
۱ـ۲ آ ـ ۷۲۸۹

زمین‌فروشی در شهر رودهن

بهترین منطقه‌برای‌سکونت چندقطعه زمین محدودبه‌قطعات ۵۰۰ تا ۱۰۰۰ مترمربع مشجر بادرختهای سایه‌دار و آبملکی بابرق مخصوص سکونت‌ییلاقی وزمستانی آماده فروش شرکت تهران‌تکس تلفن ۸۳۸۰۱۵
۱ـ۳ آ ـ ۷۱۲۵

ویلادشت
تقدیم میکند
بهترین کلکسیون زمین مرغوب باغات مشجرآب فراوان از چاههای عمیق باسندمالکیت در اطراف کرج در
سرحدآباد، ویلادشت ، اسفند آباد ، شهنام
برای علاقمندان تهیه نموده‌ایم برای اطلاعات بیشتر و بازدید آنها با تلفنهای ۹۲۲۰۶۷ و ۵۳۱٤۰۱ و ۵۳۲۵۰۸ تماس حاصل نمایند . سرویس هر روز روابط عمومی ویلادشت

توجه توجه
چند دستگاه آپارتمان ۵ اطاقه یک انباری شخصی‌ساز در یوسف‌آباد مجهزبشوفاژ‌فروشی تلفن ۹۲۷۳٤۷
آ ـ ۷۲٤۰

ویلا فروشی
ویلای مجلل واقع درخیابان پهلوی روبروی‌هتل‌هیلتون‌داخل کوچه ۱۲ متری ۳ طبقه‌مقطوع ۱۵۰۰۰۰۰ تومان فروشی ـ ۸۹۱۱۱۰
۱ـ۵ آ ـ ۷۱۷۷

یک‌ویلای بزرگ‌با موقعیت ممتاز و تاسیسات کامل درجاده‌چالوس‌بر رودخانه بفروش میرسد لطفا به ـ شماره ۸۸٤۱۹٤ مراجعه شود

ویلائی بسیار زیبا به سبک‌ژاپنی‌واقع‌درارتفاع تنه‌الهیه مساحت ۱۸۰۰ متر مربع‌به‌علت مسافرت فوری فروخته میشود تلفن۸۹۰۲۸۰و۸۹۰۷۸۱

ویلا های کوی ارم کرج نقد و اقساط ۳۱٦۹۲۱

در اراضی تاکستان قزوین
سرمایه گذاری‌نمائیدواز سود سرشار و آتیه درخشان آن بهره‌مند شوید قطعات
۵ تا ۳۰ هزار متری
باسند مالکیت متری
۱۵ ریال ببالا
تلفن ۸۵۱۸۵۸

بازارک شهریار
جاده ساوه جنب فرودگاه‌جدید مقداری قطعات کوچک تفکیک شده زمین با سندمالکیت‌موجود **تلفن٦۲۵۲٦٤ منوچهری**
آ ـ ۷۲۷۱

مزده‌بازاریهاو صاحبان کارگاههای صنعتی
۲۰ قطعه زمین ۲۰۰ متری‌جاده اسفالت ورامین باسند مالکیت آماده کارگاه و خانه‌سازی ارزانقیمت دارای آب و برق ۳ فاز و سایل آمدورفت نیم ساعته خط شرکت واحد جهت کارگران عزیز از منطقه بازار بمحل میرساندددفترافشین تلفن ۸۵۲۱۷٦
آ ـ ۷۲۹۵

زمین در بهترین نقطه ونک
فروشنده‌ایم ۸٤۳۵۲۹

۱۸۰۰ متر زمین در مهرشهر فروشی ٦۳۵۲٦٤
آ ـ ۸۵۳۵۰

بنفع‌شماست
قطعات ۹۰۰ و ۵۰۰متری اقبالیه کرج متری ۱٦ تومان زمین های شهر پرسپولیس کرج متری ٦۰ ریال ببالاقطعات ۱۰۰۰متری سلطان‌آباد کرج مقابل مهرشهر نقد واقساط
۳۱٦۹۲۱
موسسه ساختمانی زمین‌ومسکن مقابل دربشمالی‌کاخ‌دادگستری طبقه فوقانی‌بانک صادرات .

مژده
زمین تفکیک شده به قطعات کوچک با آب و برق وخیابان های اسفالت از بر خیابان ٤۵ متری تهران هراز در بهترین منطقه رودهن تلفن ۳٤۹۱۰۹ بعد از ظهرها
آ ـ ۷۲۵۸

۷۵۰متر زمین فروشی
خیابان کوشک نزدیک لالزار منطقه تجارتی رجوع فرمائید ۳۱۹۷۸٤ به بنگاه کوشان
آ ـ ۸۵۱۷۳

در تمام ۲٤ ساعت جهت اطلاعات زمین
باتلفن
۹۷۳۲٦٤
تماس بگیرید

ارزانتر از قیمت روز و بدون واسطه
بعلت احتیاج فوری چند قطعه زمین ۱۰۰۰ متری‌آب،آسفالت، درخت‌ـ ۲۰ کیلومتر بعد از میدان کرج تلفن ۸۹۰۱٦٦
۱ـ۳ آ ـ ۷۲۸۷

زمین فروشی بر بلوار در یک شهرک مدرن مناسب تاسیس سینما ، مدرسه باشگاه‌تفریحات سالم ۷۵۳۵۹۹
آ ـ ۷۲۳۷

٤قطعه زمین ۷۰۰۰ و ۹۰۰۰و ۳۰۰۰ و ۲۵۰۰ متری هریک با سالنهای٤۰۰۰ و ۱۲۰۰و۱۰۰۰ و ۳۰۰ متری باآب و برق‌وتلفن بفروش میرسد تلفن ۲٦۵۲۰
۱ـ٦ آ ـ ۷۱۷۲

۳قطعه زمین بمساحتهای ۸۱ و ۳٦۵ و ۵۱۹ متر مربع‌درجردن خیابان کورش شمالی مقطوع متری ۱٤۰۰ تومان فروشی ـ ۸۹۵٤۳۸
۱ـ۵ آ ـ ۷۱۷۸

فروش زمین در مهرشهر به قطعات مختلف تلفن ٦۳۹۲٤۵
آ ـ ۷۲۰۱

فروش سرقفلی
مغازه واگذاری

٤ باب مغازه نوساز
سرناسر بالکن با آب و برق و تلفن مناسب برای فروش لوازم اتومبیل ونمایشگاه‌خیابان شوش میدان غار جنب بانک رهنی تلفن ۵۳۱۳۰۸ از ساعت ۱۰ تا ۱۲
آ ـ ۷۱۸۸

دوباب مغازه نیمه دو طبقه با بهترین موقعیت‌در ویلای شمالی با آب و برق و تلفن و تهویه مطبوع موکت و دکوراسیون بسیار زیبا برای هرنوع کسب ۸۳۰۹۲۲
آ ـ ۷۱۸۲

ساختمان اجاره
شرایط ممتاز
دوطبقه ازیک ساختمان‌سه‌طبقه دوم و سوم شامل۳اطاق خواب هال سالن پذیرائی ناهارخوری سرویس کامل کولر خیابان شادمهر اجاره داده‌میشود۸ الی ۱۲ و ۳الی ۸ بعدازظهر تلفن ۹۷۱۳۳۵
۱ـ۲ آ ـ ۷۳۹۷

تعدادی انبار در طبقه زیرزمین برای اجاره در
ساختمان آلومینیوم
خیابان شاه آماده میباشد تلفن ٤۸۲۰۰
آ ـ ۷۱۱٤

موردنیازبرای اجاره

ساختمانی با ۸ تا ۱۰ دستگاه آپارتمان در شمال شهرجهت سکونت خارجیان مورداحتیاج است تلفن ۹۲۱۱۲٦ و٤۰۸۵٦
آ ـ ۷۱۸۱

یکدستگاه منزل حداقل ۵۰۰متر مربع و ۷ اطاق مناسب جهت دیپلمات برای اجاره نیازمند است‌تلفن ۳۰۱۵۳۳ و۳۱۷۵۷۰
آ ـ ۷۲۱۲

یک موسسه ساختمانی که‌حدود ۱۵اطاق‌وفضای حیاط حدود ۳۰۰ متر مربع داشته باشد در محدوده خیابان پهلوی‌از چهار راه پهلوی سپه تا خیابان‌آریامهربرای‌اجاره نیازمنداست
تلفن ٤۲۶٤۵ ـ ٤۳۰۵۹

موردنیازبرای‌خرید

زمینهای ساختمانی را فوری‌نقدا خریداریم‌تلفن مستقیم ٦۲۵٦۷۳ و ۱۹الی۶۲۷۹٤۷داخلی٤۷

یک کارخانه سنگبری (خرید و یا اجاره) مورد نیاز است دارندگان به صندوق‌پستی٦۱۳تهران مکاتبه فرمایند

زمین باسالن حدود ۱۰۰۰ متر درمنطقه صنعتی‌برای انبار خریداریم ۳۱۸۸۸۲
۱ـ۳ آ ـ ۷۳۱۱

زمین

زمین با جواز و نقشه فوری خریداریم تلفن۶۲۵٦۷۳

زمینهای اقسریه‌شاه‌آباد شرق مشیریه خریداریم ۳۵۹٤۰۸

خریدار زمین تهران‌پارس تلفن ۷۸۱۹۲٦

زمین‌تهران‌پارس‌خریداریم تلفن ۷۹۳۰۲۰

خریدار اراضی ساحلی‌وجنگلی شمال تلفن ٤۵۱٦۸ و٦٦۲٤۵۹

اراضی تهران پارس خریداریم ۷۸۰۰٦۱

زمین داخل محدوده خریداریم تلفن ۳٤٤۳٤۳
آ ـ ٦۸۹۰

زمین‌های شمس‌آباد، مبارک آباد و سلطنت‌آبادراخریداریم تلفن ۷۷۷٦۵۵

زمین افسریه‌خریداریم۳٤۱۳۵۹ ـ ۵۷۳۱

زمین و لنجک خریداریم ۸۹۱۱۱۰

بنگاههای معاملات املاک

املاک تابنده
برای خانه وزمین شما نارمک تهران‌پارس خریدار فوری‌دارد ۷۹۱۳۹۷
آ ـ ۷۲۸٤

خانه اجاره
دو اطاق خواب سالن و هال شوفاژ کولر در کریمخان‌زند برای اجاره بدون واسطه از ۳ تا ٦ بعداز ظهر تلفن ۷٦۳۳۲۰
آ ـ ۷۲٤۱

کلیه محصولات ایرانیت
خیابان فردوسی ۴۰۶ ـ تلفن ۳۹۱۵۱۲ ـ ۳۰۳۴۵۸

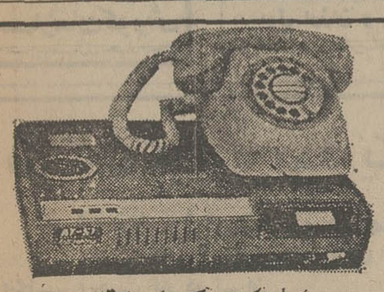

دستگاه الکترونیکی سکرتر تلفنی
در غیبت‌شما و تعطیل موسسه به مراجعین‌تلفنی شما پاسخ می‌دهد و پیغام آنها را ضبط می‌کند .
نماینده انحصاری و مرکز فروش شرکت نگد الکتریک
خیابان پهلوی مقابل پارک ساعی شماره ٦۸۱ بوسیله تلفن ٦۸۱۰۱٦ سفارش دهید

نیازمندیهای شما

نیازمندیهای اطلاعات
تلفنی آگهی قبول میکند
تلفنهای ۳۱۱۲۲۴-۳۱۱۲۲۵
۳۱۱۲۲۹-۳۱۱۲۳۰

در کوتاهترین
مدت خانه و اپارتمان شما را میفروشیم و به‌خانواده‌دلخواهتان اجاره میدهیم سازمان مسکن ۸۴۴۰۲۳

مهرشهر بزقش‌آباد وگلشهر سرحدآبادخریدار وفروشنده‌ایم ۴۲۶۸۲
آ ـ ۷۲۸۸

بورس املاك شمیران
دفتربراتی ۸۷۳۵۷۵ـ۸۷۷۸۷۵

منازل فروشی و اجاره‌ای‌طالبیم ۹۳۳۷۴۷

دفترشهباز
مرکز خرید و فروش اراضی کرج آدرس : کرج اول جاده چالوس تلفن ۲۷۸۴ ابراهیمی
آ ـ ۶۹۸۸

دفتر مرکزی جلالی
خرید اراضی سعادت‌آباد و عباس‌آباد ودره قشلاق و شمیرانات و مبارك‌آباد تلفن ـ ۶۲۶۴۱۱ ـ ۶۲۴۱۹۳

دفتر پارس
مستغلات در شهر و مرکز معاملات املاك و عباس‌آباد و شمیرانات تلفن ۸۴۱۵۵۸

جاده قدیم کرج اراضی یافت‌آباد و کارخانه خریدار و فروشنده‌ایم تلفن ۹۵۹۷۵۵ محمدی

نیازمندیهای اجاره
سازمان نیازمندیهای خارجیان
خانه شما را اجاره میدهد
۸۲۳۱۵۵
۸۲۳۹۲۹ ۸۳۸۱۰۶

اجاره خانه بخارجیان
مؤسسه نیازمندیهای خارجیان
خانه بخارجیان اجاره میدهد
۸۳۰۰۸۱ - ۸۳۰۰۸۲
۸۲۱۸۱۱ - ۸۲۱۷۲۳
۳۶۱ تخت جمشید مقابل سفارت آمریکا

مؤسسه امپایر ۷۷۷۵۰۰
خانه بخارجیان اجاره میدهد
۷۷۸۹۵۵-۷۷۲۲۲۲

مؤسسه امور خارجیان
مرکز اجاره تخت جمشید جنب بهار ۵۰۳
۷۵۱۷۸۲-۷۵۲۳۵۸

سازمان مسکن پارس
مرکز ۸۵۳۸۵۳
۸۴۸۴۲۴
اجاره ۸۵۷۵۸۵
بخارجیان

موسسه ظفر
خانه بخارجیان اجاره میدهد
۷۷۸۵۸۹ و ۷۷۷۷۴۶

۸۲۹۷۶۶ - ۸۳۵۱۲۰
سازمان کورش
اجاره منازل بخارجیان

۲۴ ساعته اجاره منزل شمال شهر وشمیران به خارجیان ۶۳۶۹۵۷ فرخ

جهت اجاره بخارجیان
هرنوع مستغلات در شهر و شمیرانات خصوصا طبقه اول با استخر نیاز فوری‌است ۸۳۰۸۴۱ - ۸۳۰۸۴۲ - ۸۳۰۸۴۳

موسسه نیازمندیهای هیلتون اجاره به خارجیان ۸۳۴۶۳۷

معاملات پول
پول موجود
مرکز پول‌شرطی‌تهران در موسسه ۵۵۵ فقط جهت خانه و مستغلات پول‌موجوداست ۸۳۰۸۳۵

پول
در مقابل چك کارمندی ملك ـ تلفن ـ اتومبیل
۴۳۵۲۸

پول
نیم ساعته
بدون کمیسیون
هزاری ۱۵ تومان
درمقابل هرنوع‌اتومبیل شخصی‌ـتاکسی ـکرایه تلفن بدون خرج‌محضر ساختمان با سود بانکی
۸۳۲۹۸۶
آدرس شاهرضا بین رامسر و فرصت پلاك ۴۴۴ موسسه ابرانشاد

پول
نیاز پولی شما را به اسرع وقت در مقابل چك ـ اتومبیل ـ ملك‌و غیره برآورده میسازیم تلفن ۴۲۲۲۷

پول‌شرطی‌با سودبانکی در مقابل خانه و تلفن : ۹۲۳۵۰۴

وام
قبل از اینکه میخواهید از موسسه‌ای روی چك‌ـ تلفن ـ اتومبیل ـ ملك خود وام بگیرید با ما تماس حاصل فرمائید .
بنفع شماست
۴۷۴۵۱ ـ ۴۶۳۵۷ ـ ۴۱۵۱۰ داخلی ۲۲

پول ارزان و فوری
موجود است دفترسام ۸۲۲۶۵۹

وام ساختمان
فوری
تلفن ۷۶۵۷۴۵

پول ۱٫۵ شاهی ۶۲۴۸۷۳

وام ۶ساله با بهره ۸٫۵٪
۸۳۲۹۸۶

پول فوری با سودبانکی درمقابل خانه مستغلات ۹۲۸۴۶۵

خانه پول ـ فرح شمالی مرکز معاملات پول تهران ۸۴۸۳۸۸

وام به اتومبیل و چك ۴۴۲۲۰

مورد نیاز
دفتر همه
به پول راکد شما بهره مافوق عالی میدهیم حتی پنج هزار تومان .
۶۳۴۲۵۷

بپول راکد شمادرمقابل ملك هزاری ۲۰ تومان اتومبیل هزاری ۴۰ تومان چك‌وسفته معتبر هزاری ۸۰ تومان با تضمین میدهیم
۴۳۵۲۸

پول
اگربهره عالی میخواهید با ما تماس بگیرید تا بهر مبلغ از پول شما هزاری ۱۰۰ تومان بهره بدهیم
۸۳۶۷۳۵

بپول راکد شما باانتقال مبیع هزاری ۵۰ تومان سود میدهیم ۷۵۶۴۲۵

پول‌درمقابل خانه‌ارزنده نیازمندیم ۷۵۶۴۲۵

پول شرطی‌درمقابل‌خانه مستغلات فورانیازمندیم ۹۲۸۴۶۶

پول شرطی نیازمندیم ۸۲۸۳۴۹

پول شرطی نیازمندیم ۸۲۲۶۵۹

قبوض
قبوض‌سهرداری‌خریداریم ۴۵۹۵۷

وام و خرید قبوض‌بانك کارگشائی تلفن ۴۵۱۶۸ ۶۶۲۴۵۹ ـ ۴۳۴۹۹

معاملات تلفن
تلفن در هر مکان‌بقیمت خوب خریدار و بانصب فوری فروشنده‌ایم ۸۵۳۰۳۱

خرید
تلفن ۲ و ۵ فوری خریداریم ۵۳۵۷۴۴

خرید فروش هر نوع شماره تلفن با نصب ۸۲۰۸۴۱

تلفن ۳و۷ و۶۲ خریداریم ۳۰۳۲۳۷

خرید و فروش تلفن ۶۶۷۶۶۸

یك شماره تلفن ردیف ۵۳ منطقه بازار بدون واسطه خریداریم تلفن ۵۳۷۹۸۶ مراجعه‌شود

تلفن بانصب فروشنده‌ایم ـ ۹۶۰۱۰۲
۱ـ۱۳ آ ـ ۷۳۲۷

تلفن ۴ و ۶ و ۸۹ خریداریم ۸۹۴۰۵۰

خرید و فروش تلفن ۳۱۷۴۳۷ اسلامبول‌کمپانی ۲٫۱۷

خرید و فروش تلفن ۸۳۲۹۸۶

بورس تلفن شاهین ۳۱۱۷۷۱
آ ـ ۶۱۲۷

تلفن ۷ و ۸ خریداریم ۷۵۹۷۱۵

تزئینات‌ودکوراسیون
دلخواه
فقط با یک تلفن در اسرع‌وقت متخصصین ما از نزدیکترین شعبه موسسه پلاستر دراختیار شما میباشند و شما میتوانید با شرایط دلخواه منزل ومحل‌کار خود را با بهترین انواع کاغذ دیواری انگلیسی ـ امریکائی آلمانی . موکت‌نمدی هلندی . موکت فومدار انگلیسی . موکت پرزدار . کفپوش . دیوارکوب پلاستیکی و اسلایتکس

پلاستر
تزئین نمائید شعبه مرکزی پهلوی بالاتراز چهارراه‌امیراکرم ساختمان شرکاء
تلفن ۶۶۶۶۶۵
۴۸۷۵۱ و ۴۴۰۴۱

شعبه بازار بازاربین‌الحرمین بازار تحریر پاساژ زردوز تلفن ۵۳۳۷۹۷

شعبه باغشاه سی متری سپه میدان باغشاه
تلفن ۶۶۰۷۷۲

با۳تومان
با روزی سه تومان منزل‌و محل کار خود را با بهترین انواع کاغذ دیواری . پرده کرکره موکت و کفپوش تزئین فرمائید. تزئینات مارال ۹۷۵۵۱۸

شرکت غرب
با تزئینات کامل
کاغذ ـ موکت ـ کف‌پوش پرده کرکره ـ پرده‌پارچه‌ای
۹۲۰۹۶۴

پیکاسو
کاغذدیواری، پرده کرکره موکت ، کفپوش و نقاشی ساختمان ۹۵۱۳۰۱

پرده کرکره، کاغذدیواری وغیره‌خانه‌شمارا باروزی ۵۰ریال تزئین مینماید
تلفن ۹۶۰۶۰۵

تزئینات تهران ویلامرکز
پخش انواع کاغذ دیواری‌موکت پرده پارچه‌ای و کرکره کلیه لوازم تزئینی با تخفیف کلی ـ ۹۷۶۶۸۶

۳تومان
باروزی ۳ تومان کاغذ دیواری کفپوش ـ کرکره و موکت

ساناز
۶۶۸۳۴۰

تزئینات‌ساحلی ۸۴۳۱۹۶
کلیه بنائی‌رنگ‌امیزی ساختمان

کاغذ دیواری‌باقساط ۷۷۵۷۷۱

دیوارکوب پلاستیکی ۷۷۵۷۷۵

موکت به اقساط تلفن ۷۷۵۷۷۵

کفپوش همه نوع به اقساط ۷۷۵۷۷۵

برای ساختمان شما
پاکتان
انجام امور کلیه نظافت ساختمانی تلفن ۸۳۸۱۷۲ و ۷۵۴۷۵۳

۳تومان
با روزی ۳ تومان و بایک تلفن انواع کاغذ دیواری ـ موکت ـ کفپوش و سایرمحصولات‌تزئینی ساختمان برای منزل ومحل‌کار شما نصب میشود
تلفن های ۶۶۰۷۷۲و ۵۳۳۷۹۷ و ۴۸۷۵۱

تعمیرات کلی و جزئی ساختمان در اسرع‌وقت نقد و اقساط تلفن ۷۷۰۴۳۸

پاکسازان
نظافت کلیه قسمت های ساختمان تلفن ۸۳۶۴۷۱

باقساط
تعمیرات کلی وجزئی ساختمان تلفن ۷۷۸۱۴۸

مؤسسه R.P.S.
ایمنی شما با رول‌پلاك سنگهای ساختمان
تلفن ۷۸۱۱۹۶

شرکت ساختمانی آسیا
سازنده آپارتمان ویلا . بیمارستان‌در تهران‌وشهرستانها تلفن ۸۴۷۲۸۸

عایق واسفالت
شمیران ـ قلهك تلفن
۸۶۱۳۲۷

برای خرید بهترین آجر نسوز شاموت خارجی با تلفن ۳۰۱۵۵۵ تماس بگیرید .

آسفالت ، نقاشی ، تعمیرات مرغوب تلفن: ۶۲۵۷۳۲

اسفالت‌تضمینی ۴۹۱۰۸
قیرگونی‌بام ـ راهسازی‌ـمحوطه سازی ـ جدول‌بندی

سمپاشی آناهیتا ۷۹۵۳۰۷

نظافت کلی ساختمان تلفن ۷۹۵۳۰۷

اکوستیک
فروش ونصب سقفهای کادب صادکوتلفنهای ۸۱ـ۷۶۱۲۸۰
۱ـ۲۴ آ ـ ۶۳۷۵

دفتر نما تعمیرات ساختمان کلی و جزئی، بنائی،تخریب ، نقاشی، تزئینات ، نجاری نقد و اقساط تلفن ۸۲۷۷۲۱

شرکت نشت جو
لوله های فرسوده ساختمانها را تعویض‌می نماید تلفن ۸۷۷۹۹۲

رنك‌آمیزی استخر۶تا۸ تلفن ۷۷۱۹۷۱

کلیه تعمیرات ساختمان با تلفن ۹۲۶۰۲۳

لوله‌بازکنی
رفع گرفتگی هرنوع لوله ساختمانی
بادستگاه تراکم هوا ـ تلفن ۷۸۷۲۷

لوله بازکنی ولوله‌کشی دروازه دولت ۸۲۷۴۰۸

لوله‌بازکنی‌ولوله‌کشی مقدم ۹۲۵۳۷۴

لوله‌بازکنی یکساعته ۷۶۵۲۴۴

تخلیه فوری‌موتوری‌مقنی لوله‌بازکنی ۲۴ ساعته ۹۳۱۳۹۶
آ ـ ۷۰۰۹

لوله‌بازکنی روزولت شبانه‌روزی ۴۷۱۴۳

تخلیه چاه
تخلیه‌چاه
و لوله بازکنی
تلفن : ۵۳۷۱۸۳

تخلیه‌چاه
توالت و فاضلاب ولوله بازکنی تلفن ۹۲۳۳۵۹

تخلیه‌چاه
و لوله بازکنی
تلفن : ۵۳۲۵۵۰

تخلیه‌چاه
و لوله بازکنی
تلفن : ۵۳۱۷۰۵

تخلیه‌چاه
ازهرنوع‌چاه ۵۳۹۲۵۳

تخلیه‌چاه
ولوله بازکنی پات با تخفیف مخصوص
تلفن ۴۷۶۳۴

لوله بازکنی ، لوله‌کشی تخلیه چاه تلفن
۷۵۹۷۲۱

گاز
بوتان گاز
BUTANE
بوتان
قبول سفارشات گاز از ۷ صبح تا ۹ شب
باشماره‌های ۵۹-۹۵۳۰۵۱
صدورکارت‌اشتراك ۳۱۳۱۶۳
سرویس‌وتعمیرات ۲-۳۱۳۱۶۱
دفترمرکزی‌وفروش ۱۵-۳۰۴۷۱۱
شکایات‌گازرسانی ۹۶۲۰۶۰
بوتان

پرسی گاز
گازوسرویس
ازساعت ۷ صبح الی ۱۰ شب
۶-۹۶۳۰۲۱
۶-۹۵۰۰۰۱
سرویس‌وتعمیرات اجاق
۹۶۳۰۳۰

گمشده
کارت موتورسیکلت یاماها ۱۰۰ بشماره ۱۵۷۸ تهران ۳۸ بنام علی‌اکبر شهرنفرمفقود گردیده ازیابنده تقاضا میشودبتلفن ـ ۳۹۳۴۷۶ اطلاع دهد .
۱ـ۳ آ ـ ۵۵۷۵

گواهینامه موقت شماره ۱۰۱ مورخه ۲۳ تیرماه ۳۹ پایان تحصیلات دانشکده ادبیات مشهداینجانب عصمت جعفری نائینی مفقود شده یابنده به‌تلفن ۷۷۴۱۳۱اطلاع‌ومژدگانی‌خودرا دریافت نمایند .
آ ـ ۸۵۲۷۹

چک شماره ۳۹۶۱۳۳ بمبلغ پنجهزار و یکصدتومان‌سررسید ۲۸ر۴ر۵۳ در وجه حامل از حساب جاری۱۵۲بانک‌صادرات شعبه ۶۶۶ مفقود گردیده واز درجه اعتبار ساقط است .
محمدعلی اشتری
آ ـ ۵۵۶۱

دسته چک بانک‌صادرات‌لاله‌زار حساب جاری شماره ۱۷۵۹بنام عبدالامومن ملکلو واوراق امضادار بانکی اینجانب مفقود گردیده واز درجه اعتبارساقط است از جوینده خواهشمند است به تلفن ۹۵۸۵۹۱ اطلاع دهد .
آ ـ ۷۳۴۷

یک فقره چک بانک اصناف شعبه شوش شرقی شماره ۰۵۲۵۴۴ جاری ۱۳۵۵ مفقود گردیده از درجه اعتبار ساقط میباشد .
آ ـ ۷۳۳۰

چک شماره ۸۸۸۸۰۸ بتاریخ ۱۶ر۵ر۵۳ بانک تهران شعبه خیابان ری چهارراه صفاری شماره حساب ۲۱۰۳۰۰ به مبلغ سی هزار ریال مفقود و از درجه اعتبار ساقط است.
احمدعلی نورمحمدیان
آ ـ ۵۵۰۹

دو برگ چک به شماره های ۱۶۲۶۳۲ و ۴۵۴۹۴۵ بانک ملی ایران که چک شماره ۱۶۲۶۳۲ شعبه بازاربه حساب جاری ۴۷۵۳۷ به مبلغ۱۰هزار ریال به سررسید ۱۷ر۴ر۵۳ و چک شماره ۴۵۴۹۴۵ به‌حساب جاری ۱۸۴۹ بانک ملی شعبه شهناز به مبلغ ۵ هزار ریال بدون تاریخ که در تاریخ ۹ر۴ر۵۳ مفقود گردیده‌ازدرجه اعتبار ساقط است .
آ ـ ۵۵۴۷

یکبرگ کارت شناسائی موتور یاماها ۱۰۰ شماره شهربانی تهران ۳۹۰ ـ ۶۲۵۵ شماره موتور ۲۷۹۲۹ مفقود گردیده تلفن ۳۱۱۰۷۱ بهزادی
آ ـ ۵۰۱۵

دسته چک بانک تهران شعبه میدان محمدیه جاری ۵۰۲ بنام علی گلپایگانی با دوبرگ چک سفید امضاء شده مفقود شده وازدرجه‌اعتبار ساقط میباشد.

آگهیهای متفرقه
زمین شمارا با سهلترین شرایط ساختمان میکنیم
تلفن مستقیم ۶۲۵۶۷۳و ۹الی ۶۲۷۹۴۷ داخلی ۴۷

کرکره‌چوبی
میشلر MISCHLER
سرما ، گرما و نور از کرکره چوبی میشلر عبور نمیکند
پارکت BW
نمایشگاه : شاهرضا کوچه قنوجی
۸۲۹۳۹۰-۸۲۴۳۰۷
۸۲۴۸۷۰-۸۲۹۵۹۶

کاروان فروشی ۸۴۱۸۶۴

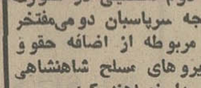

آگهی استخدام بهیاری شهربانی کشور
شهربانی کل کشور جهت دوره چهارم آموزشگاه بهیاری تعدادی داوطلب پسر برای تحصیل در آموزشگاه با شرایط و امتیازات استخدام مینماید .
الف شرایط
۱ـ تابعیت دولت شاهنشاهی ایران .
۲ـ متدین بیکی از ادیان (اسلام ـ مسیحی ـ زرتشتی ـ کلیمی).
۳ـ داشتن حداقل سن ۱۶سال حداکثر ۲۸ سال تمام.
۴ـ داشتن حداقل گواهینامه سوم متوسطه (باستثناء سوم حرفه‌ای).
۵ـ داشتن صحت مزاج و تناسب اندام برابر گواهی بهداری شهربانی کل کشور .
۶ـ داشتن حداقل قد ۱۶۵ سانتیمتر تمام.
۷ـ نداشتن پیشینه بد .
۸ـ نداشتن همسر، اولاد و کسان تحت‌تکفل .
۹ـ سپردن تعهد خدمت در شهربانی کشور برابر قوانین و مقررات استخدامی نیروهای مسلح شاهنشاهی .
۱۰ـ موفقیت در آزمایشات ورودی ومصاحبه .
امتیازات
۱ـ دانش‌آموزان درسال اول ودوم‌تحصیلی درآموزشگاه بهیاری شبانه‌روزی بوده و کلیه هزینه‌های آنان از قبیل خوراک، پوشاک و مسکن بعهده شهربانی کشور میباشد.
۲ـ به دانش‌آموزان در مدت آموزش کمک هزینه‌تحصیلی برابر مقررات استخدام نیروهای مسلح شاهنشاهی پرداخت خواهد شد .
۳ـ دانش‌آموزان در پایان سال دوم تحصیلی در صورت موفقیت در آزمایشات مربوط به‌درجه سرپاسبان دومی‌مفتخر و علاوه برحقوق ومزایای درجه مربوطه از اضافه حقوق ومزایای مقرر قانون تامین کادر نیروهای مسلح شاهنشاهی استفاده مینماید و عنوان بهیار را پیدا خواهند کرد .
داوطلبان واجد شرایط میتوانند برای کسب اطلاعات بیشتر وثبت‌نام با دردست‌داشتن عین مدرک‌تحصیلی وفتوکپی آن، عین شناسنامه بفرم جدید (عکس‌دار) و ۴قطعه عکس ۴ × ۳ ازتاریخ نشر این آگهی تاآخر تیرماه سال جاری به دانشگاه پلیس واقع در جاده قدیم شمیران خیابان دانشکده پلیس مراجعه نمایند .
م الف ۶۸۶۰ ۱ـ۳ آ ـ ۸۴۶۳۱

دربازکن برقی کالدر آلمانی
CALDER
باگوشی نشکن رنگی وزنگ پیانوئی
بوسیله تلفن سفارش دهید . نماینده انحصاری، تلفن ۶۸۱۰۱۱
فروش درکلیه الکتریکی‌ها درتهران و شهرستانها

قابل توجه
فروش فوق‌العاده با
۵۰ درصد تخفیف
کت و شلوار،شلوارتك از پارچه‌ایرانی وخارجی از روز ۹ تیر ماه ۱۳۵۳ شروع شد
خیابان فرح مقابل قنادی آناهیتا شعبه شماره یك شرکت تامین احتیاجات عامه (مزون زنگوله)

آگهی استخدام پیمانی
وزارت‌بهداری بمنظورخدمت در موسسات تابعه‌خود عده‌ای از دارندگان مدرك تحصیلی‌فوق لیسانس ولیسانس در رشته تغذیه بشرح زیر بصورت پیمانی استخدام میکند:
الف: برای خدمت درتهران حداقل فوق لیسانس تغذیه.
ب: برای خدمت درشیراز، بوشهر ، کردستان، سیستان و بلوچستان ،ایلام، لرستان ، چهارمحال و بختیاری حداقل لیسانس تغذیه.
داوطلبان واجدشرایط استخدام با دردست داشتن فتوکپی دانشنامه تحصیلی وبرك‌پایان خدمت زیر پرچم یا معافی خویش می‌توانند‌در تاریخ ۲۴ر۴ر۵۳ جهت‌مصاحبه و انتخاب محل به‌اداره کل کارگزینی وزارت بهداری واقع درخیابان شاه چهارراه یوسف‌آباد مراجعه نمایند.
م‌الف ۷۳۳۵
وزارت‌بهداری
آ ـ ۸۵۳۳۳

شرکت کریر ترموفریک
افراد ذیل را استخدام مینماید
۱ ـ ماشین نویس زن دوزبانه (آشنا بزبان انگلیسی) جهت کار در تهران
۲ـ راننده پایه یك با سابقه و داشتن اطلاعات مکانیکی جهت حمل کالا از قزوین به تهران و بالعکس واجدین شرایط به خیابان تخت‌جمشید بین‌بهار وروزولت ساختمان بلر طبقه سوم‌تلفن ۹ تا ۸۲۴۰۸۷ مراجعه نمایند .

درسینماکسری : ولگرد نیمه شب

برنامه‌سینماها
تماشای‌فیلمهائیکه با علامت (×) مشخص شده برای اشخاص کمتر از ۱۸ سال ممنوع‌است

★ آقای جاهل ـ همایون ـ هاله ـ آرام
دیانا (۴۷۳۶۵) ۱۵ر۱۱ـ۳۰ر۳ـ۳۰ر۵ـ۳۰ر۷ـ۳۰ر۹

★ بزن بریم سرویس ـ رنگی ـ روبرت مارك
سینه‌موند (۴۸۳۲۲) ۱۱ـ۳ـ۵ـ۷ـ۹

★ برهنه‌ای در پارك ـ پنج مرد شکست‌ناپذیر
ستاره (۵۳۹۷۲۱) ۳۰ر۱۰ـ۱۲ـ۳۰ر۱ـ۳ـ۳۰ر۴ـ۶ـ۳۰ر۷ـ۹

★ تمنا جسم ـ رنگی ـ کالوین‌لوك‌خارت
دیاموند (۸۲۸۴۰۰) ۱۵ر۱۱ـ۴۵ر۱ ـ۳۰ر۳ـ۳۰ر۵ ـ۳۰ر۷ـ ۴۵ر۹

★ تعقیب بی‌امان ـ رنگی ـ رومی‌شایدر
گلدن‌سینی (۶۶۳۲۶۹) ۱۵ر۱۱ـ۲۰ر۳ـ۳۰ر۵ـ۳۰ر۷ـ۴۵ر۹

★ جزیره عجایب ـ رنگی ـ عمرشریف
رادیو سینی (۴۳۳۲۰) ۴۵ر۱۱ـ ۱۵ر۳ـ ۳۰ر۵ـ ۴۵ر۷ـ ۱۰

★ جادوگران فوتبال ـ رنگی ـ چیچوفرانکو
پردیس (۳۰۴۲۵۹) ۹ـ۱۱ـ۱ـ۳ـ۵ـ۷ـ۹

★ چهار سوار ـ سینما سکوپ ـ رنگی
سانترال (۹۲۸۶۸۶) ۱۱ـ۱ـ۳۰ـ۵ـ۷ـ۱۵ر۹
متروپل (۳۱۹۴۱۰) ۹ـ۱۱ـ۳۰۱ـ۵ـ۷ـ۹
رویال (۸۲۹۷۸۵) ۱۰ـ۱۲ـ۲۰ـ۶۴ـ۸ـ۱۰

★ چیچو و فرانکو زیر پرچم ـ رنگی
ایفل (۳۱۱۴۷۷) ۳۰ر۱۰ـ۲ـ۴ـ۶ـ۸ـ۱۰

★ حماسه دو قلب ـ رنگی ـ محصول شوروی
نیاگارا (۶۶۵۳۰۷) ۱۱ـ۱ـ۳ـ۵ـ۷ـ۱۵ر۹
اروپا (۳۰۳۱۷۹) ۳۰ر۱۰ـ۳۰ر۲ـ۳۰ر۴ـ۳۰ر۶ـ۳۰ر۸
میامی (۷۵۴۳۲۹) ۱۱ـ۱ـ۳ـ۵ـ۱۵ر۷ـ۳۰ر۹
رکس (۳۱۵۲۹۳) ۳۰ر۱۰ـ۳۰ر۲ـ۳۰ر۴ـ۳۰ر۶ـ۳۰ر۸
الوند (۳۵۶۵۳۸) ۱۰ـ۱۲ـ۲ـ۴ـ۶ـ۸
کیهان (۵۴۶۳۶۰) ۹ـ۱۱ـ۱ـ۳ـ۵ـ۷ـ۹
مارلیک (۹۶۳۶۱۶) ۳۰ر۱۰ـ۳۰ر۲ـ۳۰ر۴ـ۳۰ر۶ـ۳۰ر۸
شهرام (۸۴۴۵۴۹) ۱۰ـ۱۲ـ۲ـ۴ـ۶ـ۸
سیلوانا (۳۹۳۷۷۷) ۳۰ر۱۰ـ۳۰ر۲ـ۳۰ر۴ـ۳۰ر۶ـ۳۰ر۸
سیلورسیتی (۸۶۱۲۰۵) ۳۰ر۱۰ـ۳۰ر۲ـ۳۰ر۴ـ۳۰ر۶ـ۳۰ر۸
ارانوس (۲۷۹۷۱) ۱۰ـ۱۲ـ۲ـ۴ـ۶ـ۸

★ دام ـ رنگی ـ
ماژستیک (۶۶۸۴۶۱) ۱۱ـ۱ـ ۳ـ۵ـ۱۵ر۷ـ۱۵ر۹

★ خوشگلا عوضی گرفتین ـ چنگیزوتوقی
اونیورسال (۹۲۶۹۵۳) ۱۱ـ۱ـ۳ـ۵ـ۷ـ۳۰ر۹
تراس اونیورسال ۸ ـ ۱۰
پاسیفیک (۷۵۳۳۱۱) ۳۰ر۱۱ـ۳۰ر۳ـ۳۰ر۵ـ۳۰ر۷ـ۳۰ر۹
ایران (۳۱۶۳۵۴) ۹ـ۱۱ـ۱ـ۳ـ۵ـ۷ـ۹
ساینا (۳۵۲۴۴۲) ۹ـ۱۱ـ۱ـ۳ـ۵ـ۷ـ۹
تیسفون (۹۵۸۸۸۲) ۱۰ـ۱۲ـ۲ـ۴ـ۶ـ۳۰ر۸
رنگین‌کمان (۳۴۶۷۶۰) ۱۰ـ۱۲ـ۲ـ۴ـ۶ـ۳۰ر۸
موناکو (۷۹۵۵۹۶) ۹ـ۱۱ـ۱ـ۳ـ۵ـ۷ـ۹
پرسپولیس (۵۳۸۰۸۳) ۸ـ۱۰ـ۱۲ـ۲ـ۴ـ۶ـ۸
کارون (۹۵۵۱۶۵) ۱۰ـ۱۵ر۱۲ـ۱۵ر۲ـ۱۵ر۴ـ۱۵ر۶ـ۳۰ر۸
دریا (۳۴۱۷۴۶) ۹ـ۱۱ـ۱ـ۳ـ۵ـ۷ـ۹
آستارا (۸۷۴۰۲۲) ۳۰ر۱۰ـ۳۰ر۲ـ۳۰ر۴ـ۳۰ر۶ـ۳۰ر۸

★ خوشگل ونترس ـ سینما سکوپ ـ رنگی
پارک (۳۱۹۶۳۷) ۹ـ۱۱ـ۱ـ۳ـ۵ـ۷ـ۹

★ دو ماموروصول ـ رنگی ـ چیچو ـ فرانگو
تراس‌سهیلا (۳۱۶۴۲۴) ۳۰ر۷ـ۳۰ر۹
پلازا (۴۴۲۵۵) ۱۵ر۱۱ـ۳۰ر۳ـ۳۰ر۵ـ۳۰ر۷ـ۳۰ر۹
مراد (۷۵۳۳۸۲) ۹ـ۱۱ـ۱ـ۳ـ۵ـ۷ـ۹

★ رم فلینی ـ رنگی ـ سینما سکوپ
شهرقصه (۶۲۷۲۹۰) ۱۱ـ۲ـ۴ـ۶ـ۸ـ۱۰

★ رابی‌جاکوب ـ رنگی ـ لوئی‌دوفونس
پولیدور (۴۲۶۳۱) ۳۰ر۱۱ـ۳۰ر۱ـ۳۰ر۳ـ۳۰ر۵ـ۳۰ر۷ـ۴۵ر۹

★ رویای من و تو ـ رنگی ـ دیوآنند
همای (۳۱۱۶۶۹) ۳۰ر۱۰ـ۳۰ر۲ـ۳۰ر۴ـ۳۰ر۶ـ۳۰ر۸

★ زیرپوست شب ـ مرتضی عقیلی
کاپری (۹۲۸۴۰۱) ۱۱ـ۱ـ۳ـ۵ـ۷ـ۱۵ر۹

★ زیر دامن منو نگاه‌نکن ـ رنگی
کریستال (۳۱۷۶۷۵) ۹ـ۱۱ـ۱ـ۳ـ۵ـ۷ـ۹

★ (×) زن وتجربه ـ رنگی ـ کاترین اسپاك
بولوار (۶۶۰۲۹۲) ۱۱ـ۱ـ۳ـ۵ـ۱۵ر۷ـ۱۵ر۹

★ زیبای حریص ـ رنگی ـ باربارابوشه
آریا (۳۱۹۸۸۴) ۹ـ۱۱ـ۱ـ۳ـ۵ـ۷ـ۹

★ زن حرفه‌ای ـ سینماسکوپ ـ رنگی
شهاب (۵۴۲۳۹۶) ۹ـ۱۱ـ۱ـ۳ـ۵ـ۷ـ۹

★ سرطلائی ـ شیراندامی ـ مرسده کامیاب
آسیا (۴۲۹۰۹) ۱۱ـ۱ـ۳ـ۵ـ۷ـ۳۰ر۹
شهوند (۳۵۴۰۴۰) ۹ـ۱۱ـ۱ـ۳ـ۵ـ۷ـ۹
لیدو (۹۵۱۲۸۲) ۹ـ۱۱ـ۱ـ۳ـ۵ـ۷ـ۹
نپتون (۷۶۰۱۳۶) ۹ـ۱۱ـ۱ـ۳ـ۵ـ۷ـ۱۵ر۹
ژاله (۳۰۴۱۲۰) ۹ـ۱۱ـ۱ـ۳ـ۵ـ۷ـ۹
ادئون (۳۱۸۱۱۸) ۱۱ـ۱ـ۳ـ۵ـ۷ـ۹
توسکا (۵۳۹۵۴۴) ۱۰ـ۱۲ـ۲ـ۴ـ۶ـ۸
چرخ‌فلک (۹۵۰۵۵۸) ۱۵ر۱۰ـ۳۰ر۱۲ـ۳۰ر۲ـ۳۰ر۴ـ۳۰ر۶
پاسارگاد (۳۴۲۷۸۲) ۱۰ـ۱۲ـ۲ـ۴ـ۱۵ر۶ـ۳۰ر۸
المپیا (۹۲۶۷۹۶) ۱۰ـ۱۲ـ۲ـ۴ـ۱۵ر۶ـ۳۰ر۸
فیروزه (۷۵۵۶۶۹) ۱۰ـ۱۲ـ۲ـ۴ـ۶ـ۸
نادر (۳۱۴۴۹۵) ۳۰ر۱۰ـ۳۰ر۲ـ۳۰ر۴ـ۳۰ر۶ـ۳۰ر۸

★ شرق جاوه ـ رنگی ـ سینه‌راما
آتلانتیک (۶۲۷۱۷۱) ۱۱ـ۳۰ر۱ـ۴ـ۷ـ۱۰

★ شیاطین جسور ـ پیکار در آفتاب
البرز (۳۰۴۲۵۸) ۳۰ر۸ـ۳۰ر۱۱ـ۳۰ر۲ـ۳۰ر۵ـ۳۰ر۸

★ عشق در استانبول ـ رنگی
اسکار (۹۲۰۸۸۸) ۱۰ـ۱۲ـ۲ـ۴ـ۶ـ۸
شرق (۵۳۴۰۲۴) ۳۰ر۱۰ـ۳۰ر۲ـ۳۰ر۴ـ۳۰ر۶ـ۳۰ر۸

★ فرارکن‌دارن میان ـ رنگی ـ لاندوبوزانکا
پارامونت (۴۸۳۲۱) ۱۵ر۱۱ـ۳۰ر۳ـ۳۰ر۵ـ۳۰ر۷ـ۳۰ر۹

★ فستیوال فیلمهای کارتن ـ ایزی‌رایدر
تخت‌جمشید (۴۳۵۵۰) ۱۱ـ۲ـ۴ـ۶ـ۸ـ۱۰

★ قلعه‌عقاب ها ـ رنگی ـ کلینت ایستودد
گلدیس (۶۲۸۷۱۳) ۳۰ر۱۲ـ۳۰ر۳ـ۳۰ر۶

★ (×) گناهکاران جزیره بهشت ـ رنگی
تراس آتلانتیک ۸ ـ ۱۰

★ کاملیا ۲۰۰۰ـ رنگی
تراس امپایر ۸ـ ۱۰

★ کنیزمن ـ رنگی ـ لاندوبوزانکا
شهرفرنگ (۶۲۷۶۲۸) ۱۵ر۱۱ـ۳ـ۱۵ر۵ـ۳۰ر۷ـ۴۵ر۹

★ مردهای بدگمان و زنهای خوشگل ـ رنگی
ونک (۶۸۴۱۱۶) ۱۵ر۱۱ـ۳۰ر۳ـ۳۰ر۵ـ۴۵ر۷ـ۱۰

★ ماجراجوی کوچولو ـ رنگی ـ مارك‌لستر
مولن‌روژ (۷۵۲۹۲۹) ۱۱ـ۳۰ر۳ـ۳۰ر۵ـ۳۰ر۷ـ۳۰ر۹

★ مرك‌آوران بارسلون ـ رنگی ـ لینداهایدن
ریولی (۷۵۷۷۷۷) ۱۱ـ۳۰ر۳ـ۳۰ر۵ـ۳۰ر۷ـ۳۰ر۹

★ مشت به مشت ـ دختر ظالم‌بلا
آسمان ابی (۳۴۱۶۶۸) ۹ـ ۱۱ـ ۱ـ ۳ـ ۵ـ ۷ـ ۹

★ نخاله‌ها در المپیك ـ رنگی گروه شارلو
امپایر (۶۲۳۹۴۲) ۱۵ر۱۱ـ۳۰ر۱ـ۳۰ر۳ـ۳۰ر۵ـ۳۰ر۷ـ۴۵ر۹

★ ۷ شال زرد ـ رنگی ـ سیلواکوشینا
شهرتماشا (۹۲۸۶۸۶) ۱۵ر۱۱ـ۳۰ر۳ـ۳۰ر۵ـ۳۰ر۷ـ۴۵ر۹

★ همسفرزندگی ـ رنگی ـ راجش کانا
حافظ (۳۹۱۰۷۴) ۳۰ر۱۰ـ۳۰ر۲ـ۳۰ر۴ـ۳۰ر۶ـ۳۰ر۸

★ هدیه عشق ـ رنگی ـ جی تندرا
فری (۵۴۳۳۳۶) ۳۰ر۱۲ـ۳۰ر۲ـ۳۰ر۴ـ۳۰ر۶ـ۳۰ر۸

★ ۷ نفر بجای ۱۰۰۰ نفر ـ رنگی
داریوش (۲۶۲۶۵) ۹ـ۱۱ـ۱ـ۳ـ۵ـ۷ـ۹

★ ولگرد نیمه‌شب ـ رنگی ـ مارلون‌براندو
کسری (۸۲۶۹۳۹) ۳۰ر۱۰ـ۲ـ۴ـ۶ـ۸ـ۱۰

★ یك کاراته باز علیه همه ـ سینماسکوپ ـ رنگی
ری (۲۲۵۷۸) ۹ـ۱۱ـ۱ـ۳ـ۵ـ۷ـ۹

★ سانس انگلیسی
گلدیس ساعت ۳۰ر۹ فیلم (قلعه عقاب‌ها)

بخاطر زمین های غیرمحصور :

خبرنگار اطلاعات درجلسه هیات‌مدیره انجمن محلی خیابانهای صفا واقبال

مردم خیابانهای صفا واقبال عقده دارند!

اعضای هیات مدیره انجمن محلی صفا نیازمندیهای محله خود را برای خبرنگاران اطلاعات شرح میدهند .

وضع نظافت خیابان صفای شرقی چنان است‌که آدم رامجاب میکند این گفته اخیر آقای‌شهردار که گفته بودند «تهران از تمیزترین شهرهای ایران است ، صرفا یک لطیفه بوده است . این را مهندس علی‌اکبر مالک رئیس انجمن‌محلی خیابانهای دکتر اقبال و صفا و اطراف آن میگوید . او در ادامه حرفهایش ، می‌افزاید : هر تازه واردی که به خیابان صفای‌شرقی (در میدان شهناز) پا میگذارد ، قبل از هرچیز بوی بد او را می‌آزارد .

یک زمین مخروبه نسبتا وسیع در صفای شرقی ، مقابل گرمابه سیفنژاد ، نزدیک به ٦ سال‌است که بصورت زباله‌دانی و توالت عمومی درآمده است . در این‌مدت کسی درصدد برنیامده‌لااقل‌اطراف آنرا دیوار بکشد تامستان‌نیمه‌شب آنرا محل تهوع‌ناشی از زیاده‌روی در نوشیدن الکل قرار ندهند و افراد دیگر هم از آن بجای‌توالت عمومی استفاده نکنند .

با هر یک از اعضای هیئت‌مدیره انجمن محلی خیابانهای صفا و دکتر اقبال که گفتگو کردیم، کسی از وضعیت ملکی زمین اطلاع نداشت . بعضی‌ها میگفتند زمین متعلق به شهرداری است و چند نفر دیگر معتقد بودند که مالک آن پیرزنی است‌که‌کسی اورانمیشناسد

اما حرف عمده همه آنها این بود که زمین در مالکیت هرکس که باشد بهرحال در «بر» یک‌خیابان اصلی شهر است و مردمی که با خوش حسابی بسیار عوارض شهرداری را میپردازند حق‌دارند از شهرداری بخواهند که‌موجبات آسایش آنها را تامین کند و حداقل با خود در اطراف‌آن‌دیوار یکشد و یا مالک آنرا ملزم به این کار کند .

نظیر این زمین مخروبه ، درچند نقطه دیگر خیابانهای صفا ـ دکتر اقبال‌وطوسی زاهدبچشم میخورد. احداث دیوار در اطراف‌آن‌ها یک رفع تکلیف از سوی شهرداری میتواند باشد کمبسیاری ازاعضای هیئت مدیره انجمن مذکور با آن موافقند منطق آنها این است که اگر بخواهیم تقاضای تسطیح این زمین‌ها و احیانا چمن‌کاری آنها را بکنیم ، این کار ، سنگ‌بزرگ برداشتن است که شهرداری‌منطقه سه هرگز چنین نخواهد کرد .

اما خانم‌دریه‌چراغ‌دار، عضودیگر هیئت مدیره با قاطعیت میگوید که ما باید درخواستهای خود رابطور کامل مطرح کنیم. اکنون بچه‌های ما محلی برای بازی ندارند و مجبورند در کوچه و خیابان و حتی در همین زباله‌دانی‌ها بازی کنند . بقول مریم و محمد جواد سعیدی پدر و دختری که هردو عضو انجمن محلی خیابانهای‌صفا و دکتر اقبال هستند مسئله بوی تعفن و وجود این خرابه‌ها برای مردم محل ، بصورت یک عقده درآمده است و فعلا هیچ مسئله و مشکل دیگری جز این ، به نظر کسی مهم جلوه نمیکند .

درحالیکه این منطقه هم ،علاوه بروجود این زمین‌های مخروبه ، مانند هر منطقه دیگری مشکلات دیگری هم برای گفتن و مطرح ساختن دارد. مثلا همین اسفالت خیابانهای صفا و زاهد و دکتر اقبال، از بدترین‌اسفالت‌های‌تهران است . مدتهاست که این‌خیابانها حتی لکه‌گیری هم نشده است .

در تمام طول خیابان صفا که حدود دو کیلومتر طول دارد فقط یک تلفن عمومی وجود دارد و تمام این چندخیابان فقط صاحب یک صندوق پست است که در خیابان اقبال مستقر است. برق این خیابانها هم ضعیف است ، خیابان طوسی زاهد هم ، آنقدر کج و معوج است که در یکجا، عرض آن به ١٤ متر میرسد و در جای دیگر از دو مترهم کمتراست و اداره راهنمائی و رانندگی هم‌از قرار ، فقط همان عرض ١٤متری این خیابان را در نظر دارد چون باوجود تقاضاهای مکرر اهالی هنوز برای یکطرفه کردن این خیابان‌فکری‌نکرده‌است. وهمینطور است مسئله درمانگاه رایگان‌برای ساکنان این خیابان‌ها .

مسایل عمومی

احشام درجادها

● درجاده هراز ، بخصوص در حومه‌شهرها ، احشام‌آزادانه پرسه میزنند بارها اتفاق افتاده که مثلا گاو یا اسبی ناگهان به میان جاده آمده وجلوی اتومبیلی سبز شده و راننده‌هم برای احتراز از تصادف ، یکباره ترمز کرده و درنتیجه خود و سرنشینان اتومبیلش گرفتارحادثه‌شده‌اند.
مرتضی امینی

نتیجه نمیگیریم

● درقریه « جورس » از توابع خوی ، گهگاه نامه های پستی مردم ، باز شده بدستشان میرسد . بعضی از اهالی میگویند گویا بازشدن نامه‌ها در اداره پست قریه صورت میگیرد.درهرحال یکبارموضوع رابااداره پست مرکز (در شهرستان خوی) در میان گذاشتیم ، امانتیجه‌ای‌نگرفتیم. وهمچنان با این وضع روبرو هستیم .

عده‌ای از اهالی کنترل مداد‌غذایی

● فرزندم از یک فروشنده دوره‌گرد مقداری تنقلات و شیرینی خرید و بعد ازمصرف دچار مسمومیت شد . وقتی فرآورده‌های غذایی یک فروشنده در این هوای گرم فاسد میشود ، نه بچه‌ها متوجه فاسد شدن آنهامیشوند ونه فروشندگان حاضر به نفروختن جنس فاسدشان خواهند شد . بنابراین این مسئولان اداره بهداشت‌هستند که باید در کار فروشندگان دوره‌گرد مواد غذائی کنترل کنند .
آذر ـ ش

صدای مردم ایران ..... هرروز در اطلاعات

نامه به سردبیر

روزنامه اطلاعات
خیابان خیام
تهران

چهل سال قبل درهمین روز

اخبار مطبوعات ترکیه راجع به کشف سوء قصد در ایران

در بین روزنامه هائی که این هفته رسید در یکی از جراید مهم اسلامبول خبر عجیبی‌بود که ما نتوانستیم بسادگی از آن گذشته و در مقام تکذیب برنیائیم . این اخبار راروزنامه های سوریه و مصر جعل نموده و متاسفانه روزنامه قرون اسلامبول « وقت سابق» که از جراید مهم ترکیه میباشد اقتباس و نقل نموده و اگرچه در زیر این خبر با حسن نیت اظهارعقیده نموده‌اند ولی بهتر بود درچنین مواردی‌که‌اینگونه نشریات مصر برعلیه مملکت ما منتشر میشود پایه اخبار خود را جراید سوریه قرار ندهند. اینک متن خبر :

سوء قصد درایران

«از طهران اطلاع میرسد دولت ایران سوء قصدی را کشف نموده که مقصود ازآن کشتن شاه و برانداختن دولت بوده است . مرتکبین این امر میخواسته‌اند اوضاع حاضره مملکت را تغییربدهند ولی‌دولت زود ملتفت شده و فورا اقدامات نموده و مجرمین را گرفتار نموده است . مدیران روزنامه های شفق و تجدد و ایران جزو توطئه کنندگان بوده‌اند و در ششم ماه ژوئن درطهران در ملاء عام اعدام گردیده‌اند . گرچه وضعیت حاضره ایران چندان رضایت بخش نیست‌ولی دولت برای حفظ شاه وبرقرار نگهداشتن اوضاع کنونی اقدام وسعی فوق‌العاده بعمل‌می‌آورد بطوریکه‌برای حفظ وحراست قصر شاهی چهار فوج سرباز در اطراف آن بپاسبانی گماشته شده‌اند» .

تصورات باطل

ما جز اینکه تمام خبر را از اول تکذیب نمائیم دیگر چه میتوانیم بنویسیم زیراتکذیب این جعلیات که معلوم نیست‌از کدام کارخانه دروغ سازی بیرون آمده توضیح واضحات است . خیلی عجیب است که تا این اندازه پایه اخبار روی موضوعات و تصورات باطل قرار بگیرد که بنویسند مدیران ایران‌و شفق و تجدد «مقصود روزنامه تجدد سابق میباشد » در ملاء عام اعدام شده‌اند . این‌انتشارات در اطراف‌وضعیت ایران و شاهنشاه این کشور ناشی از کمال بی‌اطلاعی‌است و آنهائی که در حقیقت از وضعیت ایران و زندگانی‌ساده و بی‌آلایش شاهنشاه ایران اطلاع دارند وقتی این‌جعلیات و مطالب عاری از حقیقت را میخوانند خنده‌ای از روی تمسخر و استهزاء کرده و شاید بما ایراد کنند که چرا نسبت‌باین جعلیات اعتناء نموده و جواب‌میدهید، ولی‌همانطور که گفتیم چون در یکی‌ازجراید مملکت دوست و برادر ما این دروغ انعکاس‌یافته‌بود خواستیم رفع اشتباهات شده باشد.

خرید قیصی

چون میوه زردآلو و قیصی بدست آمده عده زیادی از تجار به دهخوارقان و قاضی جهان رفته و مشغول خرید قیصی شده‌اند . بعضی از تجارتخانه های مرکز نیزشروع به خرید قیصی کرده‌اند .

شاگرد اول

اخترخانم‌کامکار شاهرودی در امتحانات نهائی امسال‌دبیرستان دختران قزوین شاگرد اول‌شده وبهمین مناسبت به‌اخذ یک جلد کتاب خط و خطاطان‌بعنوان جائزه درجشن فارغ‌التحصیلی نائل گردید.

اختر خانم کامکار شاهرودی در امتحانات نهائی امسال دبیرستان دختران قزوین‌شاگرد اول شده و بهمین مناسبت به اخذیک‌جلدکتاب‌خط و خطاطان بعنوان جائزه در جشن فارغ التحصیلی نائل گردید .

«نقل از اطلاعات ١٧ تیرماه ١٣١٤»

متن‌گفتگوی آقای ساسانی مدیر عامل شرکت تعاونی مصرف سپه با آقای سید‌مهدی روحانی نماینده‌مذهبی‌ایران‌دراروپا

پیرامون ذبح دامهای خریداری‌شده از کشور فرانسه براساس اصول اسلامی

س‌ـ‌نظرجنابعالی نسبت‌بمصرف گوشت‌مسلمانان‌در فرانسه چیست ؟و برای ذبح‌دامهای مورد احتیاج و مصرف مسلمانان براساس ذبح اسلامی چه‌اقداماتی معمول گردیده است .

ج‌ـ کشور های اسلامی قسمتی ازگوشت‌مورد نیازخودرابه صورت‌لاشه ازکشور فرانسه خریداری می کنند در شهر پاریس ششصد هزارو درکشور فرانسه دو میلیون نفرمسلمان متعصب زندگی میکنند‌که منحصرا از گوشتی که باذبح اسلامی تهیه شده باشد استفاده و ارتزاق مینمایند.

این موقعیت ممتاز با اعمال توجه مخصوص و مراقبت‌مستمر وتماس با مقامات رسمی‌کشور فرانسه درقاره اروپا بصورت دلخواهو آبرومند واطمینان بخشی بوجود آمده، باین معنی که علاقه‌مندی مسلمانان مقیم‌فرانسه و ساکنین کشور های اسلامی رابذبح شرعی باطلاع مصادر امور فرانسه و مخصوصا شهردار محل رسانیدو و تاسیس کشتارگاه مخصوص وانجام امرکشتار براساس مقررات اسلامی راخواستارشد چون‌این‌تذکر ،در عین‌حال که‌نظر مسلمانان راتامین میکرد برای بازرگانی و اقتصاد کشورفرانسه نیز اثر چشمگیری داشت، مورد قبول‌قرار گرفت و سرانجام بمعیت شهردار ساعت پنج صبح درکشتارگاه مخصوص که بهمین منظور در لاروش ساخته و آماده شده بودحضور یافته و پس‌از بازدیدتمام قسمت هاو اطمینان‌بصحت وطرز کار آن‌باتعیین‌قبله اسلامی و کشتار چندین راس گوساله وگاوبالمباشره کشتارگاه اسلامی «لاروش» را افتتاح وازاین طریق مشکل کمبودگوشت راکه از مشکلات‌مهم روز بوددر کشورهای اسلامی حل نموده‌و موجبات آسایش خاطرمسلمانان ساکن فرانسه رانیز فراهم ساختند.

ضمنا خود موافقت نمودم‌که ماهی‌یکبار کشتارگاه را مورد بازدید دقیق‌قرار داده وبعلاوه یکنفر مسلمان مورد اعتماد را بنمایندگی برای رعایت واجرای کامل دستورات و وظائف شرعی مربوط بذبح حیوانات حلال‌گوشت تعیین که‌مستمرا در کشتارگاه مزبور حضور پیدانموده و مراقبت داشته باشد.

عکس های دیگری از مراسم افتتاح کشتارگاه «لاروش» و انجام تشریفات اسلامی در مورد ذبح شرعی باحضورو مباشرت مبلغ اسلامی حضرت آقای سید مهدی روحانی نماینده‌مذهبی ایران درقاره اروپاتهیه شده برای ملاحظه کلیه مشتریان‌محترم در فروشگاه مرکزی شرکت تعاونی مصرف سپه درخیابان امیرآباد جهارراه‌ایران نوین قرار داده شده است.

تلفن خوانندگان

ازتهران و شهرستانهاهرروز از ساعت ٤ الی ٩ بعدازظهر باستثناء پنجشنبه‌ها

★ الو من دکتر حسن‌بهرمندـ ابتدا اجازه بفرمائید یادآوری کنم من با شادروان دکترحسن بهرمند روزنامه‌نگار قدیمی و کارمند عالیترتبه دولت که‌اخیرا درگذشت ، نسبتی ندارم . اما بعد ... راجع به‌افزایش نرخ تاکسی سرویس های شمیران (مسیر جاده قدیم) از ١٠ ریال به ١٥ ریال ، باید بگویم که این افزایش‌نرخ بشرطی مقبول مسافرین‌خواهد بود که ایستگاه انتهای آنرا از ایستگاه خیابان بهار به ایستگاه سابق خود، یعنی مخبرالدوله انتقال دهند . چون اکثر مسافرین در مرکز شهرکار دارند .

★ الو من دکتر طبیب خوئیـ ساکن خیابان پروانه حدفاصل پارکوی وجاده فرحزاد ـ اکثر رانندگان برای رهایی از راهبندان پشت چراغ‌قرمز پارکوی از خیابان کم‌عرض‌ما عبور می کنند .بهمین جهت ما اهالی این خیابان از سروصدا های ناشی از عبور مداوم اتومبیل وکامیونهای سنگین ، سرسام گرفته‌ایم .اگر اداره راهنمایی این خیابان‌را یکطرفه کند، مشکل ما برطرف خواهد شد .

★ الو من غلامرضامعصومیـ از تعداد اتوبوسهای خط ١٠٢ شبها از ٨ و نیم ببعد بتدریج کاسته میشود .واز طرفی با آنکه مسیر این خط از میدان شهناز تا ٢٤ اسفند است، معذلک‌بعضی‌ازرانندگان تامیدان کاخ بیشتر نمیروند .

★ الو من محسن عاملیـ در محل تقاطع‌خیابان‌نظام‌آباد وسبلان یک ساختمان متروکه هست که اکنون بصورت زباله‌دانی درآمده است .اشیوه زباله‌در این ساختمان بلااستفاده وبوی ناشی ازآن، سلامت اهالی‌رابخطر انداخته است .

★ الو من علی‌اصغر . الف ـ آسایش ما اهالی خیابان اردیبهشت منشعب از خیابان شاه شیها توسط تعدادی سگ ولگرد سلب میشود .شبی نیست که ما از پارسهای ناگهانی آنها ازخواب‌نپریم و دچار خوابزدگی نشویم .فکر نمی‌کنم جمع‌آوری سگهای ولگرد و درنتیجه رفع مزاحمتشان کار دشوار و پر خرجی باشد .

★ الو من عباسعلی زارع ـ احداث یک آبریزگاه عمومی در خیابان سی‌متری (بین میدان گمرک و میدان قزوین) ضروری است .

خواهران نمونه

دوشیزه شولامیت موسائی شاگرد اول‌کلاس چهارم‌دبستان اتفاق . وی در سال های‌قبل نیز شاگرد اول بوده است .

دوشیزه شیلا موسائی شاگرد اول کلاس اول دبستان اتفاق بین ٤٠ نفر .
آ ٨٥٢٨٠

برای‌پیشرفت طرح چغندر کاری‌خوزستان تصمیمات مفیدی اتخاذ شد

چون بهره‌برداری سال جاری کارخانه قند اهواز از چغندر زمستانه که ٩٨ هزار تن‌محصول چغندر داشته در اوایل تیر ماه خاتمه یافت . کارشناسان چغندر کاران در سطح وسیع شرکت‌های کشت وصنعت و شرکت های سهامی‌زراعی باحضورمتخصصین دانشکده کشاورزی رامین‌دانشگاه جندیشاپور ومرکز بر رسی های صفی‌آباد و کارخانه قند اهواز درمدت ٢ روز جلسات تبادل نظر و بحث‌در مسائل فنی کشت‌مزبور تشکیل ودرمسیر پیشرفت بیشتر طرح چغندر کاری خوزستان بخصوص افزایش بیشتر محصول در هکتار که متوسط سال جاری متجاوز از٢٩ تن بوده وهمچنین ازدیاد عیار قند تصمیمات لازم اتخاذ نمودند که مورد استفاده قرار دهند و قرار شد که این جلسات بحث و تبادل نظر هرشش ماه یکبار تجدید شود .

آگهی مناقصه‌محدودشماره ٥٣ر٣٩

شرکت مخابرات ایران در نظر دارد امر اداره رستوران های خود را که بصورت سلف سرویس اداره‌خواهدشدبه‌پیمانکار واجد صلاحیتی واگذار نماید .

تامین کلیه وسائل آشپزخانه و ظروف به عهده شرکت مخابرات ایران میباشد و در صورت اقتضاء کار اداره‌آبدارخانه های ساختمان مرکزی به تعداد یازده‌عدد نیز به پیمانکار واگذار خواهد شد که نسبت به توزیع چای‌وقهوه و نوشیدنی‌وساندویچ های مختلف اقدام‌نماید .

داوطلبان شرکت در این مناقصه میتوانند برای دریافت پرسشنامه احراز صلاحیت همه روز در ساعات اداری‌به اداره کل خرید شرکت مخابرات ایران به نشانی خیابان کوروش‌کبیر (جاده قدیم شمیران) محوطه بیسیم پهلوی طبقه ششم مراجعه و پرسشنامه مربوطه را در دریافت نموده پس از تکمیل حداکثر تا آخر وقت اداری روز شنبه پنجم امرداد ماه ١٣٥٣ بدبیرخانه اداره مذکور تسلیم نمایند . از کسانی که برای انجام کارواجد صلاحیت شناخته شوند برای اخذ پیشنهاد دعوت خواهدشد.

م‌الف ٧٣٣٤
شرکت مخابرات‌ایران
آ‌ـ٨٥٣٣٨

پترام نوری

کارگردان جوان و باتجربه از امریکا وارد شد . تلفن ٣٤٣١٦٩
آ ـ ٨٥٣٤٦

تجدید آگهی مناقصه شماره٩ تاریخ ١٠ر٤ر٥٣

پادگان نظامی مریوان جهت مصرف پادگان مریوان ١١ قلم اجناس مشروحه زیررا:

١ـ تره٢ـ جعفری ٣ـ شنبلیله ٤ـ گشنیز واسفناج ٥ـ هویج فرنگی ٦ـ بادمجان ٧ـ کدوتلمی ٨ـ گوجه فرنگی ٩ـ اسفناج ١٠ـ کلم پیچ ١١ـ چغندر (لبو) .

بمقدار مندرج در برگ مشخصات و شرایط معامله از طریق مناقصه خریداری‌نماید ـ پیشنهاد دهندگان میتوانند بامراجعه به تدارکات پادگان نظامی سنندج ودریافت برگ شرایط و مشخصات معامله پیشنهاد خود را طبق مفاد مندرج در شرایط معامله تنظیم و تاساعت ٩صبح روز ٦ر٥ر٥٣ به‌مرکز توزیع پادگان نظامی سنندج‌تسلیم‌نمایند.
م‌الف ٧٣٣٠

اداره مناقصه گذار پادگان سنندج
آ‌ـ٨٥٣٤٧

دکتر هرشل اسمیت‌مالك اختراع‌شماره ٥٤٠٣ مربوطه به «گنادینن ها»

میل دارد باصاحبان صنایع‌درایران برای بهره برداری از اختراع خود وارد مذاکره‌شود.برای اطلاع بیشتر به دفترحقوقی دکتر آقایان وهمکاران خیابان سوم اسفند ١٤٩ مراجعه فرمائید.
آ‌ـ٥٥٧٥

دکتر هرشل اسمیت مالك اختراع شماره٥٤٠٤ مربوطه به «کتنهای‌استروئید ومشتقات‌آن »

میل دارد باصاحبان صنایع‌درایران برای بهره برداری از اختراع خود وارد مذاکره‌شود.برای اطلاع بیشتر به دفترحقوقی دکتر آقایان وهمکاران خیابان سوم اسفند ١٤٩ مراجعه فرمائید.
آ‌ـ٥٥٧٥

جان ویت‌اند برادرلیمیتدمالك اختراع شماره ٨٢٠٦ مربوط به طریقه تهیه هگزاهیدروزافینها

میل دارد باصاحبان صنایع‌درایران برای بهره برداری از اختراع خود وارد مذاکره‌شود.برای اطلاع بیشتر به دفترحقوقی دکتر آقایان وهمکاران خیابان سوم اسفند ١٤٩ مراجعه فرمائید.
آ‌ـ٥٥٧٥

آگهی استخدام

نیروی هوائی شاهنشاهی عده‌ای غیر نظامی را که دارای لیسانس مدیریت ، علوم اداری ، زبان انگلیسی باشند جهت خدمت در مرکز باحقوق مکفی استخدام مینماید .

داوطلبان واجد شرایط میتوانند از تاریخ ١٧ر٤ر٥٣ روزهای زوج از ساعت ٨ الی ساعت ١١ با در دست‌داشتن مدارک تحصیلی ـ عین شناسنامه عکسدار ـ دفترچه پایان خدمتی یا برگ معافیت دائم (غیرپزشکی) و دو قطعه عکس ٤×٣ پرسنلی بستاد فرماندهی نیروی هوائی شاهنشاهی (دایره غیر نظامیان) واقع در خیابان فرح آباد ژاله (دوشان تپه) مراجعه نمائید.

نیروی هوائی شاهنشاهی

آگهی مناقصه

شماره ١ـر٠ـ٣٠٥ تاریخ ٤ر٤ر٥٣

منطقه ژاندارمری بوشهر جهت مصرف درجه‌داران و سربازان ٣٥٠٠ کیلو ماهی سرخو از طریق مناقصه خریداری مینماید .

پیشنهاد دهندگان میتوانند با مراجعه به پشتیبانی منطقه ژاندارمری بوشهر و ملاحظه مشخصات اجناس و دریافت‌برگ شرایط و مشخصات معامله پیشنهاد خود طبق مفاد مندرج در شرایط معامله تنظیم و تاساعت ١٠ روز ٥ر٥ر٥٣ بدفتر ستاد منطقه تسلیم نمایند .

فرمانده ژاندارمری بوشهرـسرگرد جلالیان
آ‌ـ٨٥٢٤٠

دعوت به مجمع عمومی عادی

پیرو آگهی مندرج در روزنامه اطلاعات مورخ‌نوزدهم خرداد ١٣٥٣ مبنی بردعوت برای شرکت در جلسه‌عمومی عادی شرکت ایران چاپ (سهامی خاص) از عموم صاحبان سهام دعوت می شود که در جلسه مجمع عمومی عادی شرکت که در ساعت ٥ بعدازظهر یکشنبه ٣٠ تیر ماه ١٣٥٣ در محل شرکت تشکیل می شود حضور یابند.

دستور جلسه :
١ ـ تصویب ترازنامه عملیات سال ١٣٥٢ .
٢ ـ انتخاب هیئت مدیره بازرس و بازرس علی‌البدل.
٣ ـ تعیین روزنامه کثیرالانتشاری که بایستی آگهی های شرکت در آن درج شود .

شرکت ایران چاپ

دعوت به مجمع عمومی عادی

پیرو آگهی مندرج در روزنامه اطلاعات .

مورخ یکشنبه نوزدهم خرداد ١٣٥٣ از عموم‌صاحبان سهام شرکت انجمن دوشیزگان و بانوان (سهامی خاص) دعوت می شود که در جلسه مجمع عمومی عادی که روز دوشنبه ٣١ تیرماه ١٣٥٣ ساعت ٥ بعدازظهر در محل شرکت تشکیل می شود حاضر شوند .

دستور جلسه :
١ ـ رسیدگی به عملیات سال ١٣٥٢ و تصویب ترازنامه آن سال .
٢ ـ تعیین بازرس اصلی وعلی‌البدل .
٣ ـ تعیین روزنامه کثیرالانتشاری که بایستی آگهی های شرکت در آن درج شود .

شرکت انجمن دوشیزگان و بانوان

تشویق و قدردانی

از آقای فاضل ایلخانی رئیس‌آموزش وپرورش‌رودسر

از آنجائی که تشویق از مردان واقعی نشانه حقشناسی‌و بیان حقیقت موجب دلگرمی خادمین است و آنان را در راه وصول به هدف های انسانی دلگرم و راضی مینماید،مارا بر آن داشت که معرف و مبین این واقعیت باشیم . قریب بدو سال‌از خدمات صادقانه آقای فاضل ایلخانی رئیس اداره آموزش و پرورش در شهر رودسر میگذرد . اصالت،درستی ، حسن‌سلوک و رفتار دوستانه این فرهنگی را کلیه فرهنگیان ارج میگذارند و از اولیای وزارت آموزش و پرورش تقاضای تشویق آیشان را دارند .

نماینده آموزش و پرورش چابکسر : نظافتی ـ نماینده آموزش و پرورش کلاچای : فرخ‌نژاد ـ نماینده‌آموزش وپرورش املش : پور محمدی ـ نماینده آموزش و پرورش رحیم آباد : غفوری ـ نماینده آموزش و پرورش واجارگاه : ابراهیمی ـ روسای مدارس راهنمائی : کورش حمیدی ـ مهین دخت یگانه دوست ـ مهین دخت بزرگمهرپرور ـ روسای دبیرستان ها : حمید ترابزاده ـ نیک کار ـ فرزام ـ منوچهر اسدی ـ انصاری ـ تراب ترابی صوفی ـ احمد زاده ـ روسای دبستان ها :مقدسی ـ نرجس عاصفی ـ سید فاطمه رودباری ـ عشوری مقدم ـ حسن آریان پور ـ آقازاده ـ فاطمه نادم پور ـ غلامحسین کشتکار ـ لطیفی ـ حسین لطفعلی پور ـ بازرگانی ـ حسین وزیری ـ طیاری ـ دبیران و آموزگاران : محمد کاظم‌وجدانی ـ ابوالقاسم‌عباسی ـ توکلی ـ ارسلان‌مهدی پور ـ محمد رضا جعفری ـ محمد ابوالقیسی ـ حجتی رودسری ـ مرتضوی ـ محمد حسین‌صادقی ـ محمدبنداشته ـ کاظمی ـ غلامحسین یگانه ـ مختار علی‌پور ـ میرشفیعی ـ مهدی پور خسرو خلیقی ـ جمال مشکوئی رودسری ـ زهرابهنام ـ رحیمی ـ صفرخواه ـ کاظمی و دهها امضاء دیگر .

آ‌ـ٨٥٣٢٠

گزارش و رویدادها

خطر دور سر رهگذران میچرخد

بی توجهی سازندگان وصاحبان ساختمانها ونصب کنندگان تأسیسات ساختمانی حادثه‌می آفریند

عصر دیروز یك‌داربست در خیابان کریمخان‌زند ـ نبش آبان‌شمالی ـ برروی چند اتومبیل که در محل‌پارك شده بود فرو ریخت وآنها را درهم کوفت . اما چون هیچیك از اتومبیل ها سرنشین نداشت، خوشبختانه تلفات جانی واردنیامد. ازسوئی این هفته یك آتش‌نشان تهرانی در جریان مبارزه با یك‌حریق‌کشته شد. علت مرك این آتش‌نشان، سوختن درآتش نبود،بلکه سقوط‌یك کولر بر مغزش موجب مرك‌اوشد. بعدا مقامات شهرداری‌نصب کنندگان کولررا که‌تمام وزن این شیئی سنگین را فقط بادومیخ‌بردیوار حایل‌کرده بودند مقصر و مسبب مرك‌آتش نشان معرفی کردند.

هفته پیش نیزکه سنك مرمری که‌ازنمای یك ساختمان درتهران جداشده بود، مرد نابینائی راکه بی خیال ازخیابان میگذشت، کشت.

حادثه دیروز و وقوع‌دومرك پیاپی‌براثر سست‌بنیادی‌وسایل و مصالح‌نصب‌شده درساختمان ها، میتواند دلیل این‌واقعیت باشدکه بی مبالاتی سازندگان ونصب کنندگان این وسایل و مصالح در بناها بصورت‌یك خطر جدی جان هر رهگذری را تهدید میکند. این تهدید وقتی جدی‌تر تلقی خواهدشد که بیاد آوریم دراین شهر هستند کسانی که می بینند دیوار خانه‌شان در حال فرو ریختن است، یابالکن‌عمارتشان کج شده، امابرای رفع خطر از خودو عابرین اقدامی نمی کنند.

گزارشی که یك گزارشگر «اطلاعات» پس از بازدید از چند خیابان تهران نوشته ، نیز وجود این‌خطر های‌آشکار را بهرسی راه مردم تائید می کند. او مینویسد:

«خیابان ناصر خسرو با مغازه ها و مسافر خانه های متعدد و رهگذران فراوانش یکی از نقاطی است که جان عابران پیاده از آن تهدیدمی شود. دهها قابلو بزرك و کولر سنگین که بر فراز گذرگاه سرعابران نصب‌شده ، هرآن میتواند بوجود اورنده‌فاجعه‌ای باشد.

دراین خیابان همچنین‌وجود ساختمان فرسوده‌ای جلب‌توجه میکند که بالکن آن در حال سقوط است . باآنکه این بالکن در آستانه ریزش قرار دارد معذالك روی آن وسایل زیادی رانیز انبار کرده‌اند !

هرچه خدا بخواهد

در خیابان بوذرجمهری ، چند دوچرخه فروشی هست که صاحبان آن تعدادی دوچرخه رابا کمك یك میله و سیم‌نازك در فضای بین‌بالکن مغازه و زمین بصورت معلق آویزان کرده‌اند وقتی خطر سقوط‌این دوچرخه را به صاحبان‌مغازه ها یادآوری میکنیم ، بابی‌تفاوتی جواب میدهند:

ـ هرچه خدابخواهد همان است ! تابحال که خطری‌پیش نیامده و بعداز این‌نیزانشاءالله پیش نخواهدآمد!

اگر میله های نازك و کم‌مقاومتی که وزن سنگین کولر را تحمل می کند ، بشکند وای به روزگار مشتریان قهومخانه . .

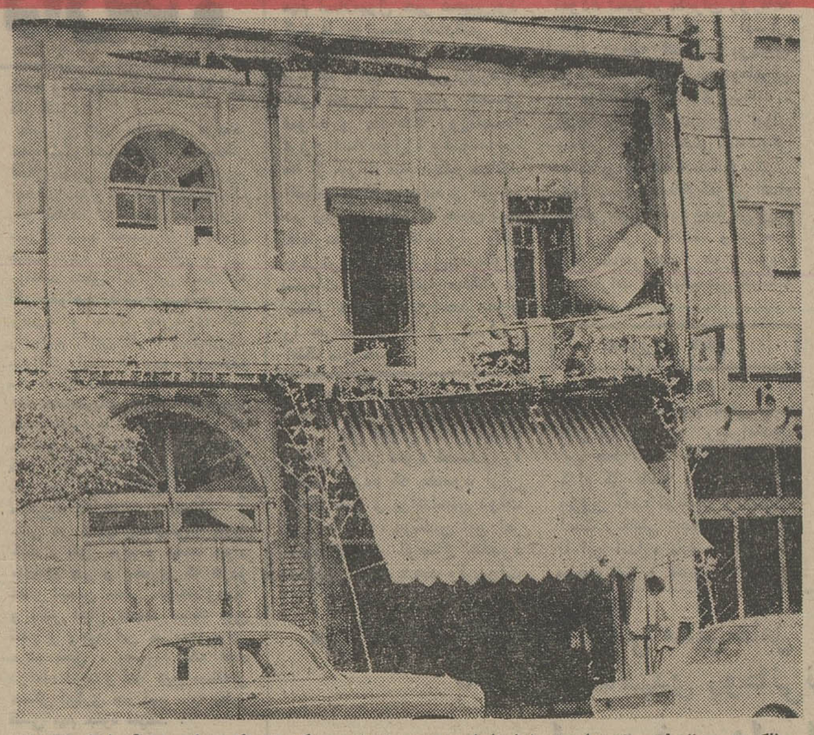

بالکن در حال فروریختن است، اما با این وجود تعدادی کیسه سنگین را روی آن انبار کرده‌اند.

در یکی از پر رفت‌و آمد‌ترین مناطق تهران ، درخیابان سیروس ، مقابل میدان‌سید اسماعیل بالکن دفتر معاملات پوست تا کمرکش مغازه سمساری زیر آن پائین آمده است . سیداصغر رجائی‌صاحب سمساری میگوید:

«من هر لحظه مرك را مقابل چشم می بینم ، هرچه از صاحبان دفتر خواستم تا بالکن را تعمیر کنند به گوش نگرفته‌اند . تازه این خطر برای من تنها نیست ، هزاران نفری هم که هر روز از مقابل مغازه من عبور می‌کنند، در معرض خطرهستند.

در خیابان مولوی منظره‌یك ساختمان که نیم متردرپیاده‌رو پیشروی کرده است ما را متعجب میکند.

طبقه دوم این ساختمان فرسوده‌و قدیمی که روبروی زایشگاه فرح قرار دارد،خالی از سکنه است، اما در طبقه هم‌کف یك‌بستنی فروشی قرار دارد.

فروشنده مغازه ـ محمد قاسمی‌ـ خود ازاین بابت ناراحت‌است و اذعان دارد که باوجود این ساختمان خطرناك که هرلحظه انتظار ریزش آن میرود ، رفت و آمد به این‌مغازه صحیح‌نیست وی می گوید :

ـ چهار ماه پیش ، ساختمان در اثر فرسودگی در پیاده‌رو پیشروی کرد . ساکنین طبقه دوم خانه خود را تخلیه کردند ولی من بواسطه کسبم مجبور به ادامه سکونت شده‌ام .

به وکیل صاحب ملك نیز مراجعه کردم و از او خواستم تا در مورد مرمت ساختمان اقدام کند ولی او گفت چون یکی از پنج وارث ساختمان‌فوت شده است ، اینکار عملی نیست. به شهرداری رفتم و از آنها خواستم تا جواز ساختمان صادر کنند . اما آنها هم سه ماه است که امروز و فردا می کنند ، غائل از اینکه هر آن ممکن است ساختمان ریزش کند و جان عده‌ای از عابرین بخطر افتد .

کولر بایك میله

در سبزه میدان که یکی از شلوغ ترین خیابان های تهران است آنچه بیشتر جلب توجه می کند وجود یک ساختمان بزرگ با بیش از ۳۰ مغازه‌پارچه فروشی و قنادی است .

این‌ساختمان هم‌بالکن‌فرسوده‌ای دارد که ریزش آن فاجعه‌ای بوجود خواهد آورد . بدتر از همه اینکه یکی از پایه های این بالکن از جا در رفته است و صاحبان ساختمان ، با چند رشته سیم نازك آنرا باصطلاح محکم کرده‌اند !

علی اکبر انگوری دستمال ـ فروش دوره‌گردی که معمولا زیر این بالکن می ایستد می ـ گفت :

« چند روز قبل یکی از آجر های بالکن افتاد و به پیشانی من اصابت کرد .

در خیابان سپه کولری سنگین که تنها با یک میله به دیوار وصل است توجه را جلب می کند . مالک آژانس ابزار(محلی که کولر مذکور به آنجا وصل بود) می گوید :

دو ماه قبل کولرسازی آمد تا کولر مغازه را نصب کند . او بهنگام نصب کولر یک میله کم آورد . بخاطر همین کار خود را نیمه کاره گذاشت‌تا برود یک میله دیگر بیاورد ، ولی هنوزکه هنوز است مراجعت نکرده‌است و راستش من هم کولر را به امان خدا رها کرده‌ام !

در خیابان های مرکزی شهر نیز که محل اصلی کسب و کار است وجود مغازه های آهن فروشی و لوله فروشی به سبب پیشروی لوله و آهن از مغازه به داخل پیادمرو خالی از خطر نیست .

درگوشه وکنار تهران شواهد عینی فراوانی می توان یافت که همه حکایت از خطراتی دارد که عابران پیاده را تهدید می کند . قدر مسلم این است

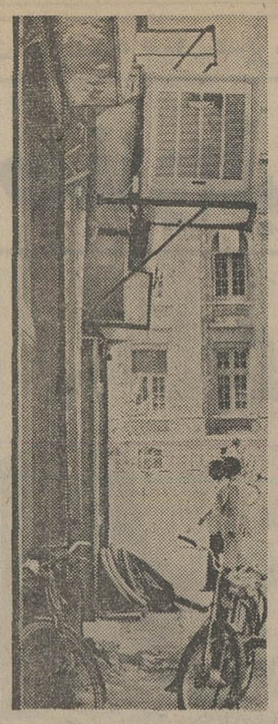

نصب کننده کولر فراموش‌کرده بود دو میله بیاورد ، و در نتیجه سنگینی کولر را بریک میله اهرم استوار کرد و رفت میله دوم را بیاورد ، اما باوجودیکه دو ماه از آن تاریخ گذشته ، بازنگشته است، صاحب کولر هم هنوز خطر را جدی نگرفته است .

که در این بی احتیاطی ها صاحبان ساختمان ها بیش از هر کس مسئول هستند و بهمین جهت ضروری است شهرداری ودیگر مقامات مسئول صاحبان این اماکن خطرناك را ملزم به بی خطر ساختن ساختمان ها کنند تا صحنه‌هائی از قبیل مرگ آتش‌نشان وظیفه شناس و آن عابر کور هیچگاه تکرار نشود .

گره‌گشا

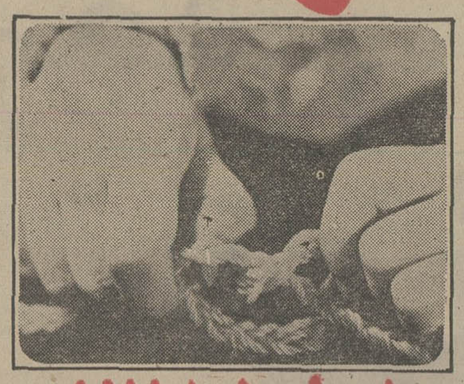

۳۱۱۵۸۵

صندوق پس‌انداز مسکن بانك رهنی ایران بهترین وسیله برای صاحب خانه‌شدن افراد است. برای‌دست یابی به‌این آرزو واطلاع از شرایط دریافت وام مسکن باتلفن ۳۱۱۵۸۵ تماس بگیرید و یا برای کسب اطلاع بیشتر به یکی از شعب یا واحدهای بانك رهنی ایران در تهران وشهرستانها مراجعه فرمائید.

از بانك رهنی ایران شما وام را با حداقل بهره میگیرید و برای سپرده خود حداکثر بهره را دریافت میدارید.

دبیرستان دخترانه همایون

برای کلاسهای تجدیدی و تقویتی ـ دوره راهنمائی و کلاس سوم ودوره دوم رشته های طبیعی ـ ادبی ـ فنی ـ منشیگری و بازرگانی ثبت نام مینماید .

نشانی : خیابان روزولت میدان ۲۵ شهریور

تلفن ۸۲۳۷۰۱

به‌چند نفر کارگر نئون‌ساز ماهر نیازمندیم .

اصفهان ـ خیابان شاه تابلوسازی وزیری تلفن ۳۸۵۹۵

باشناخت پروتئین

موهای گرسنه هم سرسپرده میشوند

سرسپرده شامپوی جدید دیوا

جدول های اطلاعات

جدول عادی

شماره ۷۷۸۱

افقی :

۱ـ از میدانهای معروف و قدیمی تهران ۲ـ در ایزروزها همه حسرتش را میخورند ـ از بیماریهای‌خطرناك و مسری‌ـ یکی از نت‌ها ۳ـ تیر شکسته‌ـ خوردن ـ کشور اروپائی ٤ـ سنگ آخرین ـ کوزه ـ خیال وگمان٥ـ چشم‌انداز دوردست‌ـ خشت پخته ـ انگشترش ثواب دارد ٦ـ شب مانده ـ مغناطیس ۷ـ بسراغ زن تازه زا میرفت‌ـ برای قرض دادن می‌گیرند ـ زبان‌آور ـ خاشاك ۸ـ گرفتارـ نقش‌آب ۹ـ قاطع ـ دیده ـ از بیماریهای خطرناك و سمج ۱۰ـ آش و آبگوشت خیلی رقیق ـ آرزو ـ برگزیده‌تر ۱۱ـ تعارف و خوش‌آمد گوئی ـ شایسته ـ حریف قوی ۱۲ ـ عدد منفی ـ دعا و ثنا ـ بستند که مغازه بگشایند ۱۳ـ سرمایه بنگاهش تلفن است و زبان‌چرب و نرم .

عمودی :

۱ـ گرگان سابق ـ پای هفتسین ۲ـ ازلوله‌های‌دستگاه گوارش ـ حیوان عظیم ـ بچه مرغ ۳ـ دریا ـ عطا را بدان بخشیده‌اند ـ آقاجان فرنگی ماب ٤ـ اندرزگو ـ از لوازم بنائی ـ باز داشتن ٥ـ نوعی لباس مردانه قدیم ـ سربلندترین برجستگی زمین ٦ـ صحبت و عنایت ـ طرفـ از شهرداران اسبق ۷ـ ساز شکسته ـ خالص ـ بر سم ستور است ـ پهلوان ۸ـ روی‌فلزات میدهند ـ اگر فرصتی باشد آفتابی توان کرد ـ رشوه خواری ۹ـ برای مساحت لازم میشود ـ کشتی جنگی ۱۰ـ انبرشکستهـ ازجزایر مدیترانه ـ خدمتگزار ۱۱ـ در شب قدر میگیرندـ لوازم تمدن مدرن ـ بی‌مو ۱۲ـ از مخلفات ظرف آجیل ـ از

حل جدول شماره ۷۷۸۰

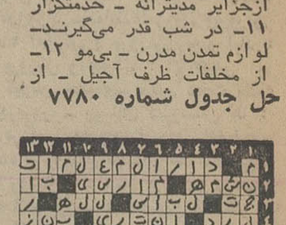

جدول ویژه

شماره ۱٤۱

افقی :

۱ـ نویسنده رمانتیك فرانسوی در قرن نوزدهم ۲ـ سازمان پیمان مرکزی ـ آجار لوله‌کش ـ فساد ۳ـ پایان‌نامه‌ـ مقام و منصب ـ به روایتی مرجع تقلید آقای کیسینجر است ٤ـ چادر عظیم ـ آژیرمات ـ در موفقیت شیرین است ٥ـ قصه ـ آهک ـ لوله استوانه‌ای شکل در ماشین آلات ٦ـ سکه قدیمی معادل یک قران ـ از دورانهای ماقبل تاریخ۷ـ علامت جمع ـ مجلس عیش و عشرت ـ همراه شرح میدهند ـ رودی در اروپا ۸ـ قهرمان اصلی کتاب رستم قرن بیست و دوم ـ پیامبر ماهی پناه ۹ـ بدبختی و گرفتاری ـ طرف ـ به خواست خدا مسبب خیر است ۱۰ـ از دستگاههای‌موسیقی ایرانی ـ کوه معروف برای تکیه دادن ـ مبارک ۱۱ـ ازاقسام توپ ـ بالاخره به خدمت بشر گماشته شد ـ ریشه ۱۲ـ به‌نفع او ـ روز محشر ـ باقی گذاشتن ۱۳ـ درباره عقایدش آناتول فرانس کتابی دارد .

عمودی :

۱ـ نویسنده سرخ و سیاه ـ بادش در پشت و پهلو می‌گیرد ۲ـ عدسی‌ـ واحدزمان ـ از سران مکتب امپرسیونیسم نقاشی ۳ـ مکمل فراوان است ـ از توپچی های معروف ـ فریبنده ٤ـ نقاش گمرکچی ـ غیرممکن است ـ سنگینی ٥ـ از اسباب کار سقائی ـ دریاچه‌ای در آمریکای شمالی ٦ـ به معنی فروش نیز آمده است ـ حاجی پرنده ـ فرمانداران ۷ـ بی‌بند وبار ـ شکستن و خرد کردن ـ ماه آینده ـ نوزادبیشتر میزند ۸ـ مامان خیلی فرنگی ماب‌ـ خنده لبگشا و بی‌صدا‌ـ ورق برنده ۹ـ تربیت شده واقعی قطعا چنین است ـ سئوالات آزمایشی با جواب کوتاه ۱۰ـ شانزده مثقال ـ ارشد انگشتان ـ سرزمین‌لیمو ۱۱ـ ناشناس ـ نوید دادن ـ علامت نداشتن و نبودن ۱۲ـ حقه‌باز پشت‌هم‌انداز ـ به‌اعتقاد شاعر دیواری آن را هم باید در گوش گرفت ـ دنیا را ندیده‌اند ۱۳ـ از اقسام‌مصدرـ بزرگترین آرزوی دلداده .

عناوین‌مغولی‌ـدست وروشسته ۱۳ـ دوربین معروفی بود ـ بزرگترینش در انگلستان انجام می‌گیرد .

حل جدول ویژه شماره ۱٤۰

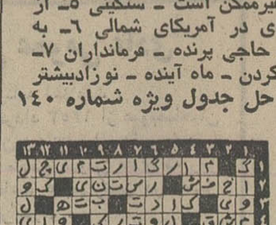

از صبح ٤ شنبه‌در

سینه‌موند

سینمای مخصوص کودکان ونوجوانان و خانواده‌ها

اولین فیلم وسترن که‌بسبك فیلمهای کارتون تهیه شده است

لوك بیبلك

LUCKY LUKE

رنگی

محصول یونایتد آرتیست

دوشیزه کتایون هرمزیاری دانش آموز کلاس اول دبستان و کودکستان آبید با معدل ۲۰ سال تحصیلی را بپایان رسانیده و جزو دانش آموزان ممتاز می باشد .

آ ـ ۸۵۲۵۵

آگهی تغییرات دربانك بازرگانی ایران (شرکت‌سهامی‌عام) ثبت شده بشماره ۳۱۵۷

برابر تصمیم مورخ ۲۰ر۳ر۱۳۵۳ مجمع عمومی سالانه تغییرات زیر در شرکت مذکور بعمل آمد ۱ ـ ترازنامه سال۱۳۵۲ شرکت به تصویب رسید ۲ـ آقای ناصر ذوالفقاری بسمت بازرس اصلی و آقای علینقی شریعت پناهی بسمت بازرس علی‌البدل برای مدت یکسال انتخاب گردیدند ۳ ـ روزنامه های اطلاعات و کیهان جهت درج آگهی های مربوط بشرکت تعیین شد ٤ ـ ضمن استعفاء آقای مهندس علی اکبر صادق از سمت هیئت‌مدیره آقای دکتر همایون تجدد بجای نامبرده بسمت عضو هیئت مدیره انتخاب گردید .

م الف ۷۳٤٦

اداره کل ثبت شرکت ها و مالکیت صنعتی

مهندسین مشاور آرشیتکت فارغ‌التحصیل ازدانشگاه فنی برانشویک آلمان مفتخرند که کلیه‌سئوالات فنی در مورد بناهای (مسکونی) فرهنگی . کشاورزی . صنعتی هتل)و طراحی و دکوراسیون را بطور رایگان حضوری پاسخ‌داده مشکلات شما را در این مورد حل و فصل نمایند .

خیابان‌آناتول‌فرانس‌پلاك ۷ طبقه هم کف تلفن ٦٦۱٤۲

مدیر مسئول مهندس آرشیتکت کریم دادیان

آگهی احضار

به‌مهناوی ۲غلامرضا ،فرزند ماشاءالله ،شهرت شرخی ، که محل اقامت او جمشیدآباد ردیف ۲۸ اطاق ۹ تعیین گردیده و فعلا مجهول‌المکان است ابلاغ میگردد که باتهام فرار از خدمت و لغو دستور دردادگاه عادی غیر سازمانی نیروی دریائی شاهنشاهی‌واقع در تهران، خیابان کورش کبیر چهارراه قصر، دادرسی نیروی دریائی شاهنشاهی تحت تعقیب میباشد. لازم است ظرف مدت دو ماه از تاریخ انتشار این‌آگهی خودرا بدادگاه معرفی نماید. درصورت عدم معرفی وانقضاء مهلت مقرره دادگاه غیابا رسیدگی و حکم مقتضی صادر خواهد نمود .

دادگاه عادی غیر سازمانی نیروی دریائی شاهنشاهی

م‌الف ۷۳۳۳

آگهی انتخاب دستیار مقیم

در اجرای مقاوله نامه منعقد بین جمعیت شیرو خورشید سرخ و دانشگاه تهران مراکز پزشکی دانشگاه تهران در سال جاری در رشته های جراحی عمومی بیماریهای زنان‌ومامائی بیماریهای‌داخلی و انستزیولوژی تعدادی دستیار مقیم از طریق امتحان ورودی و مصاحبه‌میپذیرد.

داوطلبان جهت اطلاع از مقررات‌مخصوص باید بسازمان خدمات درمانی جمعیت شیرو خورشید سرخ ایران (خیابان بهجت‌آباد چهارراه رودسر) مراجعه و پس‌از دریافت معرفی‌نامه بادر دست داشتن مدارك زیرین جهت‌ثبت‌نام به اداره‌تخصصی پزشکی مراجعه‌نمایند.

۱ـ فتوکپی دیپلم دکتری پزشکی‌یکبرك
۲ـ رونوشت یا فتوکپی شناسنامه۲برك
۳ـ فتوکپی برك‌انجام خدمت‌یا معافیت ۲ برك
٤ـ عکس ٤×٦ پنج قطعه
٥ـ رسید بانکی بمبلغ یکهزار ریال به‌حساب ۹۳٤۰ در بانك رهنی شعبه مرکزی واقع در خیابان فردوسی بابت ثبت‌نام .

مدت نام‌نویسی تا ۲۹ تیرماه ۱۳۵۳ و امتحان ورودی در ساعت ۹ بامداد روز اول مرداد ماه ۱۳۵۳ در دانشکده پزشکی انجام خواهد شد .

مواد امتحان شامل زبان خارجی، علوم ، پایه پزشکی و پزشکی در حد اطلاعات پزشکان دیپلمه میباشد .

۱ـ۸٤۸۳۱

آگهی استخدام

یك شرکت وابسته به دولت چند نفر مهندس برق واجد شرایط را از طریق مصاحبه و آزمایش استخدام می نماید :

۱ـ تابعیت دولت ایران
۲ـ داشتن برك معافیت دائم غیر پزشکی از خدمت وظیفه یادفترچه پایان خدمت
۳ـ نداشتن سوءپیشینه کیفری
٤ـ دانستن زبان انگلیسی
٥ـ حداکثر سن سی سال

متقاضیان واجد شرایط می توانند فرم زیر راتکمیل نموده بانضمام دو قطعه عکس ٤×٦ حداکثر تاتاریخ ۲۰ر٤ر۵۳ بپست سفارشی بصندوق پستی ۳٤۳۷ ارسال‌دارند .

از داوطلبان جهت شرکت درآزمایش کتبا دعوت بعمل خواهد آمد .

به تقاضا هائی که پس از تاریخ فوق به پست تحویل گردد ترتیب اثر داده نخواهد شد .

نام ـ نام خانوادگی
تاریخ تولد ـ شماره شناسنامه
وضع خدمت وظیفه ـ آخرین مدرك تحصیلی
محل تحصیل ـ نشانی محل سکونت
تلفن

م الف ۷۱۸٦ آ ـ ۸۵۰۷۵

شرکت ملی نفت ایران

آگهی استخدام پرستار

شرکت ملی نفت ایران جهت تکمیل کادر بهداری و بهداشت خود در مناطق نفت خیز خوزستان بتعدادی پرستار که واجد شرایط زیر باشند نیازمند است .

۱ـ ملیت ایرانی .
۲ـ شاغل نبودن در سازمان های دولتی و موسسات وابسته به آن
۳ـ دارا بودن دفترچه پایان خدمات اجتماعی زبان یا برگ معافیت دائم .
٤ـ دارا بودن درجه لیسانس در رشته پرستاری.
٥ـ کسانیکه دارای تجربه در امور پرستاری باشند ارجح خواهند بود .
٦ـ حداکثر سن ۳۰ سال .
۷ـ آشنائی بزبان انگلیسی .

متقاضیان واجد شرایط میتوانند همراه با مدارك مربوطه و ٤ قطعه عکس ٤×٦ و یک برگ رونوشت شناسنامه ظرف مدت دو هفته از تاریخ انتشار این آگهی روزهای شنبه تا چهارشنبه از ساعت ۸ تا ۱۱ صبح در تهران به‌اداره کل استخدام و کاریابی شرکت ملی نفت ایران واقع درخیابان کاخ شمالی شماره ۷٦ مراجعه فرمایند.

م‌الف ۷۳۳۲

پاسخنامه‌های کنکور در ۵ مورد تصحیح نمیشود

صبح امروز توزیع کارت داوطلبان کنکور سراسری در پنج حوزه تهران و شش شهرستان آغاز گردید .

داوطلبان کنکور سراسری که دیپلم متوسطه یا جواز قبولی در دست داشتند با مراجعه به حوزه های توزیع کارت مسابقه ورودی دانشگاه‌ها و مدارس عالی کارت خود را دریافت‌داشتند و با گرفتن‌کارت و دفترچه دوم راهنمای‌مسابقه ورودی ، خود را برای کنکور روز پنجشنبه و جمعه آماده تر مینمایند .

عده‌ای از داوطلبان کنکور سراسری که ثبت نام کرده‌اند و مدارک‌خود را ارسال‌داشته‌اند نمیتوانند کارت ورودی دریافت دارند زیرا در امتحانات ششم متوسطه موفق نشده‌اند و باید شهریور امتحانات ششم‌متوسطه را بگذرانند . این عده چنانچه در شهریور ماه موفق شوند ، میتوانند در کنکور های‌مدارس عالی خصوصی که در نیمه دوم شهریور برگزار میشود شرکت نمایند .

○ نشانی محل

محل امتحان داوطلبان‌کنکور سراسری روی کارت ورودی آنان قید شده استو داوطلبان برای اطلاع از محل امتحان خودبهتر است با توجه‌به برگ ضمیمه دفترچه ، یک روز قبل از امتحان به محل مذکوررفته خط سیر وسایل نقلیه موجود را بشناسند تا روز امتحان به سهولت و بدون سرگردانی و تاخیر در محل حاضرشوند.

همچنین‌همراه با کارت‌ورودی نقشه محل ساختمان حوزه های امتحانی را به داوطلبان خواهند داد .

تصحیح نمیشود

پاسخنامه هائی که تصحیح نمیشود باین شرح است :

● پاسخنامه‌های داوطلبانی که طبق گزارش مسئولان جلسه امتحان،مقررات‌عمومی‌را رعایت نکرده یامرتکب عملی شده‌باشند که طبق گزارش مسئولان و تایید هیات اجرائی مسابقه ورودی ، تقلب محسوب شود.

● پاسخنامه های داوطلبانی که روی صندلی دیگری جز صندلی مربوط به خودنشسته و امتحان داده باشند .

● پاسخنامه های داوطلبانی که دفترچه های آزمون را به طورکامل تحویل نداده باشند.

● پاسخنامه هائی که‌کثیف و تاخورده باشد.

● پاسخنامه هائی که در داخل مربع مستطیل بالای‌آن بوسیله داوطلب علامت گذاری شده باشد .

○ توزیع کارت درمشهد

مشهد - توزیع‌کارت‌های‌کنکور سراسری دردانشگاه فردوسی مشهد آغاز شد . محل توزیع کارت های داوطلبان مسابقات ورودی این کنکور بشرح زیر تعیین شده است :

گروه اول (پزشکی و علوم طبیعی) - دانشکده های علوم و ادبیات و علوم انسانی

گروه دوم (مهندسی و علوم ریاضی) - دانشکده علوم

گروه سوم (ادبیات و علوم انسانی) - دانشکده ادبیات و علوم انسانی .

گروه چهارم (اقتصاد و علوم اجتماعی) - دانشکده ادبیات و علوم انسانی .

گروه پنجم(زبان‌های‌خارجی) دانشکده ادبیات‌وعلوم انسانی.

۶۹۱۲ داوطلب

تبریز-امسال ازمیان داوطلبان شرکت در کنکور دانشگاهها و موسسات آموزش عالی کشور ۶۹۱۲ نفر در حوزه دانشگاه « آذر آبادگان » تبریز در ۵ گروه نام‌نویسی کرده‌اند .

گروههای اول‌وسوم با شرکت ۳۸۹۱ نفر روز بیستم تیرماه و گروههای ۲،۴ و۵ با شرکت ۳۰۲۱ نفر روز بیست و یکم تیرماه‌جاری ، در محل‌دانشگاه آذر آبادگان امتحان خواهند داد.

ضمناشرایط پذیرش دانشجو برای دوره های فوق لیسانس زبان وادبیات فارسی‌دردانشگاه «آذر آبادگان» ، اعلام شد.

نام‌نویسی‌دانشجویان‌تاپانزدهم شهریور ماه آینده ادامه دارد. امتحان ورودی روز بیست و هفتم شهریور ماه انجام میشود و از لیسانسیه‌هایی که دارای معدلی از ۲،۵ به بالا باشند ، از مواد متون فارسی ، دستور زبان ، عربی و زبان خارجه امتحان بعمل خواهد آمد.

از فردا

اصفهان: از فرداکارت‌ورودی کنکور سراسری دانشگاهها ، بین داوطلبان حوزه اصفهان‌در دانشگاه این شهر واقع در راس ساعات ۷،۳۰ و ۷،۴۵ دقیقه صبح باز میشود وبترتیب این درها بسته خواهد شد . در کنکورامسال‌دانشگاه‌اصفهان ۹۹۵۲ نفر داوطلب ثبت نام کرده‌اند.

از صبح امروز داوطلبان‌کنکور به حوزه‌ها مراجعه کردندو کارت ورود به جلسه را دریافت‌داشتند.

۵۰ هزار کیسه برنج از توقیف‌خارج شد

بارود برنج پاکستانی به بندر قبل از عرضه ببازار بهای برنج در بازار آزاد کیلوئی ۱۰ ریال تقلیل یافت . امروز ۳۶۰۰ تن برنج پاکستانی بتهران می‌رسد و در عرض دو روزآینده این برنج به قیمت کیلوئی ۴۰ ریال‌بمصرف کننده عرضه‌خواهد شد .

منطق‌بنکداران‌برنج در زمینه متعارف‌بودن ذخایرشان درانبار ها از طرف اتاق اصناف تائید شد و فروش پنجاه هزار کیسه برنج که در عمده فروشی ها تحت عنوان احتکار بوسیله بازرسان اتاق توقیف شده بود آزاد گردید .

یک هفته پیش بازرسان اتاق اصناف همزمان با آغاز دومین مرحله مبارزه اتاق با احتکارو گرانفروشی ، موجودی برنج ششصد بازرگان را که بالغ بر پنجاه هزار کیسه میگردد، توقیف کردند و این کار مورد اعتراض بازرگانان قرار گرفتو آنهااز دادوستد برنج خودداری کردند .اعتراض بازرگانان در اتاق مورد بررسی قرار گرفت وبا پذیرفته شدن منطق آنها برنج ها آزاد شد و بازار راکد برنج‌رونق‌خود را از سرگرفت.

سیمان در ۷۰۰ نقطه تهران توزیع میشود

بمنظور بهبود کار توزیع سیمان و تعدیل قیمت خرده فروشی آن ، وزارت بازرگانی‌از فردا هر روز ۳۰۰ تن سیمان‌در ۷۰۰ نقطه پایتخت عرضه میکند.

امروز اعلام شد ، این مقدار سیمان را اتحادیه تولید کنندگان وفروشندگان مصالح ساختمان در اختیار مصالح فروشان نقاط مختلف شهرقرار میدهد این‌علاوه بر ۳۵۰۰ تن سیمان است که‌هر روزدر برابرارائه پروانه‌ساختمان توزیع میشود . مصالح فروشان با در اختیار گرفتن این میزان سیمان قادر خواهند شد ، نیاز خرده فروشی را تامین کنند .با این ترتیب به نظر میرسد کمبود زمینه سیمان در معاملات خرده - فروشی که اخیرا آشکار شده‌بود از میان برود و قیمت آن کاهش یابد.

دیروز قیمت خرده‌فروشی سیمان در شهر ۱۷۰ ریال‌بود ولی به‌نظر میرسد با عرضه سیمان دولتی که هرکیسه ۱۱۵ ریال به‌دست‌مصرف کننده می‌رسد قیمت‌ها در همه‌جا به‌این سطح پایین آمد.

ایران از اتم در راه سازندگی استفاده میکند

بقیه از صفحه آخر

وضع موازنه پرداختهای ایران که نتیجه بدست آوردن قیمت های عادلانه‌تر و معقول‌تربرای‌صادرات نفتی این کشور است ، ما را با مسئولیت‌های تازه‌ای روبروساخته است و ما این مسئولیتها را با طیب خاطر پذیرفته‌ایم .

هویدا افزود ، پیشنهاد شاهنشاه برای تاسیس صندوقی که در آن برای نخستین‌بارکشورهای دریافت کننده حق اظهار نظر خواهند داشت همچنان مطرح است و این با جامعه بین‌المللی است که این پیشنهاد را قبول‌کند .

● توسعه برای انسان

عبدودیوف نخست‌وزیر سنگال در پاسخ هویدا سخنانی ایراد کرد و گفت مایل است که احترامات شایسته و عالی رهبر کشور و دولت و ملت سنگال را به پیشگاه شاهنشاه و به دولت و ملت‌ایران تقدیم کند .

نخست وزیر سنگال در سخنان خود به انقلاب ایران اشاره کرد و یادآور شد ، تحولات ایران ، این کشور را بسوی یک توسعه بدون بازگشت و متعادل‌و هماهنگ پیش رانده است .

وی افزود ، آنچه در این‌انقلاب جالب است این است که ضمن‌آن توسعه ایران برای انسان در نظر گرفته شده است .

نخست وزیر سنگال پیشنهاد شاهنشاه درمورد ایجاد صندوق جهانی بیطرف برای کشور های درحال توسعه‌را مورد ستایش‌قرار داد و در پایان سخنان خود گفت ، مذاکرات تهران که دنباله مذاکرات داکار است ، تائیدکننده توسعه همکاریهای ایران و سنگال بشمار میرود .

توضیح

در ریپرتاژ صفحه ۵ امروز- ستون دوم ، سطر ماقبل آخر - بجای سه هزار اشتباها هزار سرباز ذکر شده که بدینوسیله تصحیح می‌شود .

گزارشهای نماینده اطلاعات از کردستان عراق بسراسر جهان مخابره شد

انتشار گزارش‌های منصورتاراجی فرستاده ویژه‌اطلاعات به‌میدان‌های جنگ در کردستان عراق همانطور که انتظارمیرفت بعنوان یک سلسله گزارش‌های مستند و دقیق مورد توجه آژانس‌های معتبر خبری جهان قرار گفت و خبرگزاریهای فرانسه ، آسوشیتدپرس ، رویتر ویونایتدپرس ضمن اعلام مسافرت نویسنده و عکاس روزنامه اطلاعات به کردستان گزارش‌های منتشره تاراجی را در روزنامه اطلاعات به سراسر جهان مخابره کردند و گزارش‌های آنها در مطبوعات جهان منعکس شد.

خبرگزاری فرانسه دیروز یک گزارش کامل ازمشاهدات فرستاده اعزامی اطلاعات را به مرکز خبری خود مخابره کرد که بلافاصله در سراسر جهان انعکاس یافت.

خبرهای تلفنی شهرستانها

۱۵هزار زائر

مشهد - باشروع تعطیلات تابستان ، هجوم مسافران و زایران حرم مطهر حضرت رضا «ع» به مشهد ، آغاز شد .

اکثر زایران‌را فرهنگیان‌و دانش آموزان تشکیل می‌دهند که با پایان گرفتن امتحانات، مرخصی خودرا آغاز کرده‌اند .

گروه زیادی نیز که به مشهد آمده‌اند ، خوزستانی هستند که گرمای اهواز و سایر شهر های خوزستان ، آنها را به طرف خراسان فراری داده است .

ورود زایران به مشهد ، روز بروز فزونی می‌یابد و با درنظر گرفتن تعداد جمعیت مشهد ، تا چند روز دیگر ، جمعیت مشهد به مرز یک ۱۵هزار نفر خواهد رسید.

از هم اکنون کلیه اتاقهای مسافرخانه ها و مهمانخانه های مشهد، رزرو شده‌است.

یخهای‌رنگی در تبریز !

تبریز - میلیونها تن‌یخ که از یخچالهای‌طبیعی تبریز بدست آمده است ، وسیله ماموران اداره بهداری آذربایجان شرقی‌رنگ‌آمیزی شد تا مردم از مصرف‌مستقیم آنها خودداری کنند .

این یخها ، با آب غیر بهداشتی در ۱۴ یخچال قدیمی تبریز تهیه شده و اداره بهداری خوردن آن‌را زیانبخش دانسته است وفقط بایستی بمصرف خنک نگهداشتن بطریهای نوشابه‌و مواد دربسته برسد .

● مرگ ۲ آموزگار

جهرم - دو آموزگارروستائی در یکی از روستا های جهرم بداخل چاهی سقوط کردند و جان سپردند . ایندو ،روی چاهی که دهانه آن پوشیده شده بود خوابیده بودند که ناگهان چاه دهن باز کرد و دو آموزگار جوان رابلعید یکی‌از آموزگاران‌جهانبخش نام داشت و قرار بود تاچند روز دیگر ازدواج کند.بقرار اطلاع این دو آموزگار اهل آبادان بوده‌اند .

● تشکیل کمیته نان

اردبیل : بمنظور رفع‌کمبود نان در اردبیل ، اتاق اصناف این شهر کمیته‌ای بنام نان تشکیل داد . این کمیته با تلاشهای پیگیر خود موفق‌شد گندم مورد نیاز را تهیه‌کرده و تحویل سه کارخانه آرد سازی بدهد . به اینترتیب کمبود نان در اردبیل که بعلت‌بارندگیهای مداوم‌ومتوقف شدن کامیونهای حامل غلات از دشت مغان پیش آمده بود مرتفع گردید .

● پرداخت‌هزینه‌مرمت

اهواز : «جلوی منزلتان‌را موزائیک کنید ، پولش را از اداره مخابرات بگیرید»

مهندس عبدالوهابی مدیر کل مخابرات خوزستان‌ضمن عنوان این مطلب گفت : ما برای‌مرمت خرابیهای‌معابر هنگام کابل گذاری ۲۰۰ هزار تومان به شهرداری پرداخت کردیم‌اما شهرداری به تعهدات خود عمل نکرد . حالا به هر کس که‌جلوی منزلش برای کابل گذاری کنده شده است اداره مخابرات هزینه مرمت و موزائیک کاری آن را می‌پردازد .

۲نفر درچاه خفه شدند

شاه‌آبادغرب : مراد آهن چیره که برای خارج ساختن کفش پسربچه‌اش وارد چاه منزل مسکونی خود واقع در یکی‌ازخیابانهای‌شاه‌آبادغرب - کوچه معصومی شده بود دچار خفتگی شد ودرگذشت احمد خزاعی مامور مالاریای استان کرمانشاهان نیز که برای نجات مراد رفته بودبه سرنوشت او دچار گردید و خفه شد .

● حریق در کپرها

جهرم - قسمتی از کپر های شمال جهرم آتش‌گرفت و یك پسر بچه روستائی که در داخل کپر خوابیده بود و همچنین چندین راس‌گاو و گوسفند زنده زنده کباب شدند . در جریان حریق مبلغ ده هزار ریال اسکناس متعلق بیکی از کپرنشینان نیز سوخت و خاکستر شد. علت حریق‌معلوم نشده‌است.

قیمت طلا پائین آمد

قیمت طلای شمش امروزدر بازار آزاد تا هر مثقال ۱۵۵ تومان پائین آمد ، این کاهش در اثر سقوط قیمت این فلز در بورسهای جهانی که از روز جمعه گذشته هراونس آن تا ۱۳۴ دلار پائین آمده بود در بازار آزاد ایران پیش آمده است . براساس قیمت این فلز در بورسهای جهانی ، بایدقیمت طلا در بازار آزاد ایران تاهر مثقال ۱۳۰ تومان پائین بیاید، ولی بعلت کمبود عرضه آن در بازار آزاد و غیر مجاز بودن واردات طلا قیمت هر مثقال این فلز از ۱۵۵ تومان پائین‌تر نیامده است

قیمت پهلوی نیز به موجب آخرین نرخ طلا در بازار های جهانی باید ۲۲۰ تومان باشد. اما امروز در بازار آزاد هر پهلوی ۲۶۰ تومان ، نیم‌پهلوی ۱۳۰ تومان و ربع پهلوی ۶۵ تومان بود .

نرخ مسکوکات‌در بانك‌ملی امروز نیز نسبت به قیمت های روز شنبه تغییری نکرد ،ولی گفته میشود قیمت جدیدان که روز پنجشنبه برای شنبه آینده اعلام میگردد کاهش داده‌شود.

نرخ مسکوکات طلا امروز در بانك ملی بشرح زیر بود: ربع پهلوی ۶۸ تومان ، نیم پهلوی ۱۳۵تومان، پهلوی۲۷۰ تومان ، دو ونیم پهلوی ۶۷۵ تومان و پنج پهلوی ۱۳۵۰ تومان .

به بازنشسته‌ها مساعده داده میشود

طبق طرحی که‌در سازمان‌امور اداری و استخدامی کشور تهیه شده است به کلیه کارمندان بازنشسته‌دولت‌درهر ماه‌مساعده داده خواهد شد .

میزان این مساعده معادل نصف حقوق بازنشستگی‌ووظیفه هر ماه است که در نیمه دوم همان ماه از محل تنخواه‌گردان صندوق بازنشستگی به عنوان مساعده در وجه بازنشستگان و وظیفه بگیران قابل پرداخت است .

آگهی استخدام

مدرسه‌عالی امورقضائی واداری(قم)

مدرسه عالی امورقضائی واداری(قم) برای تکمیل کادر آموزشی و اداری‌خود افراد مشروحه زیر را طبق آئین نامه استخدامی و بطور تمام‌وقت، با حقوق‌و مزایای مکفی استخدام مینماید :

۱- دکتر حقوق خصوصی ۴ نفر
۲- دکتر حقوق اسلامی ۱ نفر
۳- دکتر حقوق عمومی ۲ نفر
۴- دکتر یاحداقل فوق لیسانس علوم اداری ۵ نفر
۵- دکتر یا حداقل فوق‌لیسانس‌اقتصاد ۳نفر
۶- دکتر ادبیات وزبان فارسی ۱ نفر
۷- دکتر یا حداقل فوق لیسانس زبان انگلیسی ۲ نفر
۸- لیسانس با حداقل یکسال سابقه‌کار در امور دانشگاهی ۳ نفر

داوطلبان باید مشخصات و فتوکپی مدارك عالی تحصیلی خویش‌را تاحداکثر ۵۳٫۴٫۳۰ به آدرس مدرسه عالی واقع در شهرستان قم میدان پهلوی ارسال دارند.

آگهی بدامپروران ودامداران شهرستان قم

بدینوسیله باطلاع دامپروران ودامداران شهرستان قم میرساند که عملیات‌ریشه کنی بروسلوز طبق ماده ۲ تصویبنامه شماره ۷۶۰ مورخ ۴۶٫۲٫۲۹ هیئت‌وزیران از تاریخ نشر این آگهی در شعاع ۳۰ کیلومتری شهر قم مورد عمل‌قرارخواهد گرفت .

ضمنا براساس بندب از ماده ۵قانون سازمان دامپزشکی کشور مصوب‌خرداد ۱۳۵۰۰ از تاریخ نشر این آگهی تاخاتمه برنامه ریشه‌کنی بروسلوز نقل و انتقال گاو در گاوداریها و دهات منطقه مورد عمل مذکورفقط بااجازه کتبی قسمت دامپزشکی اداره کشاورزی شهرستان‌قم مجازخواهد بود ومتخلفین‌طبق‌ماده۶قانون فوق‌الذکر تعقیب و مجازات خواهندشد. برای کسب اطلاعات‌بیشتر میتوانندهمه روزه بدامپزشکی اداره کشاورزی شهرستان قم مراجعه نمایند.

کاظم اشتری
مدیرکل کشاورزی استان مرکز

آگهی پرداخت‌وام‌هتل‌سازی توسط وزارت‌اطلاعات وجهانگردی

وزارت اطلاعات و جهانگردی بمنظور تشویق و ترغیب بخش خصوصی باحداث هتل در شهرهای مشروحه زیر وام بمیزان ۵۰ درصد هزینه احداث هتل و باشرایط بسیار سهل پرداخت مینماید . متقاضیان میتوانند از تاریخ درج این آگهی بمدت ۱۵ روز بشعب این وزارتخانه در استانها یا در استان مرکزی بمدیریت تاسیسات جهانگردی واقع درخیابان امیرآبادشمالی- خیابان گردآفرید (شیراز غربی) مراجعه و پرسشنامه مربوطه را دریافت و تنظیم و تحویل نمایند .

۱- هتلهای یکستاره

درشهرهای‌اراک - قزوین - زنجان - میاندوآب - داران فریدن - سرآب - لار - فردوس - خمین - بندرپهلوی - سقز - یزد - ایرانشهر - کاشان - بافت - اردکان فارس - سراوان - تویسرکان - زابل هریک بظرفیت ۲۰ اطاق - شهر های کرج - گرگان - هریک بظرفیت ۳۰ اطاق - شهر های بوشهر - همدان - کرمانشاه هریک بظرفیت ۴۰ اطاق - شهر های رشت و آبادان هریک بظرفیت ۶۰ اطاق .

۲- هتلهای دوستاره

درجزیره قشم بظرفیت ۱۰ اطاق و درشهر های جیرفت - رودسر - بابل - تربت‌حیدریه - کاشان - طالقان - محمودآباد - اردستان - زنجان - تربت‌جام - گرگان - آباده - دوگنبدان‌یا دهشت - بهبهان - سنندج هریک بظرفیت ۲۰ اطاق - بندر عباس ۳۰ اطاق و اهواز ۱۰۰ اطاق .

۳- هتلهای سه ستاره

درشهر های یزد - اراک هریک بظرفیت ۴۰ اطاق - بوشهر و کرمان بظرفیت هریک ۵۰ اطاق و بندرعباس ۸۰ اطاق .

۴- هتلهای چهارستاره

درشهر های گرگان - بابل - رضائیه هریک باظرفیت ۶۰ اطاق و اصفهان ۱۰۰ اطاق .

آ-۸۵۶۴ م‌الف ۷۴۴۰

درگذشت مهندس محمود خلیلی

مرحوم محمود خلیلی‌بسال ۱۲۸۳ در تهران پا بعرصه وجود گذاشت و در دامان مادری مومنه و پرهیزکارتحت سرپرستی پدری با فضیلت و تقوی که از مجتهدین وعلمای عصر خود بود پرورش یافت. وبا سرمایه‌ای از فضائل‌معنوی که‌در این مکتب مقدس‌اندوخته بود با قلبی سرشار از عشق به خدمتگزاری و امید به پیشرفت در لوای کار و کوشش گام به اجتماع نهاد .

اولین کار خود را از تدریس در دارالمعلمین شروع نمود و درهمین‌مدرسه‌نخستین‌آزمایشگاه فیزیک بدست او دائر گردید که خاطره شیرین آن در ذهن شاگردانش هنوز باقی است . از همان دوران روح بزرگ و ذوق سرشار او پیوسته در جستجوی راههای جدیدی بمنظور دست‌یابی به پیشرفت های صنعتی و علمی کشور های مترقی بود و حرفه تدریس بتنهائی او را راضی نمیساخت و همین انگیزه و شوق اورا برآن داشت که‌در حدود پنجاه سال قبل نخستین کارگاه فنی نصب و تعمیرماشین آلات صنعتی و کارخانجات را بنام کارگاه الکترومکانیک در تهران‌دائر نماید . شرح‌جزئیات فعالیت های مرحوم خلیلی از حوصله این مقاله خارج است فقط نوآوریهای مفیدی که از او در این اجتماع بیادگار مانده فهرست وار بیان‌میشود.

- بنیانگذاری برق دولتی تهران و کوشش برای بهره گیری از نیروی برق در امر صنعت .

- استفاده از منابع آبهای تحت‌الارضی از طریق حفرچاه های عمیق برای کمک به‌تعمیم بهداشت و توسعه امور کشاورزی در کلیه نقاط‌کشور.

- پایه‌گذاری استفاده ازمنابع گرانبهای گاز مایع کشور در تامین‌آسایش و نیاز خانوارها و بهره‌گیری آن در صنایع ایجاد صنعت تهیه لوازم‌گازسوز و کوشش در اشاعه و توزیع این سوخت مفید و بهداشتی در سطح کشور .

مردان بزرگ را میتوان به آثار وجودیشان باز شناخت و در مورد مرحوم خلیلی بهترین معیار شناسائی توجه به آثاریست که از او بیادگار مانده است .

این واقعیت برنزدیکان‌مرحوم خلیلی روشن و آشکار بود که شور و فعالیت خستگی ناپذیر او در امور اقتصادی صنعتی بربنیان اعتقادات محکم مذهبی و مشرب لطیف و عرفانی او استوار گشته بود و آسایش و خیر خلق قوی ترین انگیزه‌ای بود که اورا تا آخرین لحظات عمر بکوشش و فعالیت وا داشت و یکی از علاقمندان او در این راه چنین سروده است .

عمری بفکرراحت‌خلق‌زمانه‌بود
او سالک طریق خدای‌یگانه‌بود
محمودبود نامش و همواره
نزد خلق
در دین و عقل و رحم و مروت
نشانه بود
در جهد و پایمردی و نیکی و
مردمی
همچون خلیل بت‌شکن این
زمانه بود
خلقی کریم داشت چو اخلاق
انبیا
صبری که همچو بحر نه آن
را کرانه بود
دستی گشاده بود ورا همچو
دست ابر
باتنگدست مرحمتش‌عاشقانه‌بود
خدمت به خلق و کوشش و
آزادگی و عشق
تک بیت زندگیش این‌ترانه‌بود
حیران ومات‌مینگرم برگذشته‌ها
کی بود او ، کجا شد ، آیا
فسانه بود ؟

از مرحوم خلیلی فرزندانی بجای مانده که همگی دردامان فضیلت‌مادری بزرگوار پرورش یافته و در مکتب‌ایمان وتقوای پدرتعلیم‌دیده و از برکت‌ارشاد و هدایت او براه خدمت خلق قدم نهاده‌اند .

جناب آقای ایرج حکیمیان

انتصاب شایسته شما را بریاست کارخانه کانادرای تبریز تبریک میگویم .

گرگان - رمضان عادل‌فرد

سرقت شده

پیرو آگهی مندرج درشماره ۱۴۴۴۹ روزنامه‌اطلاعات مورخ ۱۵ تیر ماه ۱۳۵۳ سرقت یک دسته چک بانک صادرات شعبه نقش جهان اصفهان از شماره ۶۱۲۷۵۱ لغایت ۶۱۲۸۰۰ به نام محمد حیاتی از قلم افتاده بود که بدینوسیله سرقت آنرا به اطلاع رسانده عدم اعتبار آنرا اعلام میدارد .

محمد حیاتی

فرش تاتامی
اگرنوی‌آب‌هم‌بیافتدخیس نمیشود.تلفن‌بخش۲-۶۶۰۱۰

موزائیک ماشینی ناهید
تلفن ۶۲۱۰۵۲ - ۶۲۱۰۵۳

Schedule of the

Seminar of Applied Mechanics and Metallurgy

at

Iran College of Science and Technology

Monday July 8
9 — 12 A.M.

"Introduction and evaluation of I.C.S.T Engineering program"

B. Salagegheh

Tuesday July 9
9-11 A.M.

"New trends in Engineering Education"

A. Zaerpoor

Wednesday July 10
9 — 12 A.M.

"Radiation - Induced changes in the index of refraction, density and dielectric constant of polymethly methacrylate"

M. Toosi

"Corrosion and synergistic inhibition of high Manganese copper base alloys in sea

Z. Ahmad

Saturday 13
9 — 12 A.M.

"Thermal stesses in a solid elastic cone"

M K. Rao

Sunday 14
9 — 12 A.M.

"Three dimensional film cooling"

M. Jabbari

"Application of oscillating cutting tools in Reducing the draught requirements of agricultural and earth moving machinery"

A. Mostafavian

Monday 15
9 — 12 A.M.

"Application of principle of minimum total potential energy combined with minimization technic to static analysis of structures"

F. Farhoomand

Tuesday 16
9 — 12 A.M.

"Sediment remeval of reservoir"

M. Mahdaviany

Wednesday 17
9 — 12 A.M.

"Longitudinal waves in an infinite transversely anisotropic cylindrical bar"

B. Salagegheh

"Dissipative effects due to hydrodynamic interactions between red cells in a theory of pulse transmission and oscillatory flow in arteries"

M. Keshavarzi

Lectures presented by our guest speakers Dr. Summit and Dr. Little will be added to the above schedule.

بدینوسیله ازکلیه صاحبان سهام شرکت خاص بیمارستان پارس

دعوت میشود که‌در جلسه مجمع عمومی‌فوق‌العاده صاحبان سهام که در ساعت ۸بعدازظهر روز یکشنبه ۵۳٫۵٫۶ در محل بیمارستان پارس تشکیل میگردد شرکت فرمایند .

دستور جلسه :

۱- انتخاب بازرسین شرکت و بازرس علی‌البدل
۲- تصویب آئین‌نامه انتظامی پزشکان بیمارستان پارس

آگهی تغییرات در شرکت‌سهامی عام بانك‌ایران وخاورمیانه ثبت شده بشماره ۶۵۲۱

طبق صورت جلسه مورخ ۵۳٫۳٫۲۱ مجمع عمومی‌عادی سالانه شرکت سهامی عام بانک ایران و خاورمیانه تغییرات زیر در شرکت مزبور بعمل آمده است ۱- ترازنامه سال مالی ۵۲ به تصویب‌رسید ۲- آقایان دکتر غلامحسین خوشبین - حبیب ثابت - حسین نمازی- محمدتقی برخوردار - حسن بهبود چایچیان - کنت‌ویویان‌ریچاردز جفریز- گوردن انتونی کالور- انگس ماکگوین- وسرراجراستیونس بسمت اعضاء هیئت مدیره برای مدت دوسال و آقایان پرویز نبوی و اکبر انصاری ازموسسه کوپرزاندلیبرند بترتیب بسمت بازرس‌اصلی وبازرس علی‌البدل برای مدت یکسال انتخاب گردیدند ۳- روزنامه اطلاعات برای درج آگهی های شرکت تعیین شد ۴- طبق صورت جلسه مورخ ۵۳٫۳٫۲۱ هیئت مدیره شرکت مزبور آقای دکتر غلامحسین خوشبین بسمت رئیس - آقای حبیب ثابت بسمت نایب رئیس و آقای حسین نمازی بسمت منشی هیئت مدیره انتخاب شدند ومقرر شد درغیاب آقای نمازی وظایف منشی راموقتا آقای بهبود چایچیان انجام دهد و آقای محمد حسین وکیلی برای مدت یکسال بسمت مدیر عامل بانک انتخاب و اختیارات مندرج در بندهای ۱و۲ و۳و۴ و۵ و ۶و ۷و ۸و۹ و۱۰و ۱۲و ۱۳ و۱۴ قسمت ب از ماده ۲۸ اساسنامه باحق توکیل بغیر بایشان تفویض گردید.

م‌الف ۷۳۴۷
آ-۸۵۳۴۱ اداره کل ثبت شرکت ها ومالکیت صنعتی

تلفن سرویس حوادث ۳۱۱۲۱۲

توفان و سیلاب وضع تهران را مختل کرد

غروب دیروز ، درهنگامه‌ای که تهران نگران نتیجه مسابقه فینال جام جهانی بود ، و در حالی که چند میلیون گوش‌وچشم پخش‌مستقیم‌این مسابقه‌پرهیجان راتعقیب میکرد، تندبادبیسابقه‌ای وزیدن‌گرفت‌و درپی آن ، رگبار شدید و بیسابقه آغاز به‌ریزش کرد . توفان که سرعتی معادل ۱۱۰ کیلومتر در ساعت‌داشت و رگبار درازمدت که خیابان های تهران را به دریاچه مبدل کرد ، لذت حاصل از مسابقه پرهیجان فینال جام جهانی را برای گروه کثیری به تلخکامی مبدل‌ساخت. هواشناسان گفته‌اند احتمالاامشب‌نیز توفان‌و رگباری نظیر دیشب‌تهران‌را دربرخواهد گرفت .

توفان وبارندگی غروب دیروز ودیشب‌تهران موجدتلفات جانی و وارد آمدن خسارت شد .

صد ها درخت در تهران و حومه شکست ، تعدادی از شیروانی ها به پرواز درآمد ، سیم های برق قطع شد وسیلاب عبورو مرور را مختل کرد .

توفان‌از ساعت ٦ بعداز ظهر آغاز شد . سرعتش چنان زیاد بودکه مردم راغافلگیر و وحشت زده‌کرد . درحالی‌که مردم برای فرار از توفان به گوشه و کنار می گریختند ، در شهر درخت ها یکی پس از دیگری ریشه کن میشد و باصدای مهیبی بر سطح خیابان‌و یا برسقف اتومبیل هامی‌افتاد . چند نفر در جریان سقوط درختها مجروح شدند . در جنوب شهر نیز چند نفر براثرخراب‌شدن دیوارها آسیب دیدند .

برق گرفتگی

توفان تعدادی از سیم های برق را پاره کرد . درکوچه امیرباقری واقع‌درخیابان امیریه یک رشته سیم پاره شده برق روی یک اتومبیل افتاد و جوان ۲۷ ساله‌ای بنام علی رضوی که به زحمت از کوچه میگذشت‌و برای‌حفظ تعادل‌خود هرچند قدم یکباربه هرچه سر راهش میدید می‌چسبید ، به بدنه این اتومبیل دست زد و براثر برق‌گرفتگی به گوشه‌ای‌پرتاب‌شدو مرد . شخص دیگری‌نیز در سرخه‌حصار براثر برق گرفتگی مرد . او داود بیگلری نام داشت .

حوادثی که دیروز در گوشه و کنار شهر اتفاق افتاد متعدد بود. یکی‌ازخبرنگاران اطلاعات که خود شاهد یکی از این حوادث بوده ، می‌نویسد :

فروافتادن‌تیری و پاره شدن سیم های برق دیشب به مرگ ۲ نفر منجر شد .

هنگام‌شروع توفان با اتومبیل از کریمخان زند به داخل آبان شمالی پیچیدم، هنوز چند متری پیش نرفته‌بودم که صدای‌وحشت انگیزی‌ازپشت سرم شنیدم . از اتومبیل پیاده شدم وبه عقب‌نگاه کردم . یک داربست عظیم‌فلزی برروی سقف‌چند اتومبیل سقوط کرده و آنها را درهم کوفته‌بود. خوشبختانه چون اتومبیل ها بی‌سرنشین بود ، کسی آسیب ندید. اهالی‌محل‌صاحب‌ساختمان و پیمانکار او را که داربست فلزی را بد و غیر فنی بسته بوده‌اند، مسئول این حادثه معرفی کردند .

سیلاب

اندکی بعد از شروع توفان غروب دیروز ، رگبار شدیدی که توام با رعد و برق بود ، باردید . ریزش باران در نیم ساعت اول فوق‌العاده شدید و نگران کننده بود . در مدتی اندک ، آب‌سطح تمامی خیابان های پایتخت ،از شمالی ترین خیابان های شمیران تاجنوبی‌ترین کوچه های شهر ری را فراگرفت .شدت رگبار بویژه در شمیرانات ، یوسف آباد وعباس آباد زیادتر بود . در شمیران سیلاب رفت‌وآمد را در خیابان دچار وقفه کرد ، و به داخل بازار تجریش سرازیر شد و مقداری از اجناس کسبه را که در گوشه و کنار بازار پهن شده بود ، نیز با خود برد .

در مرکزوجنوب تهران‌تجمع آب‌در سطح خیابان ها مشکلات فراوانی‌بوجودآورد . در مرکز شهرتا ساعت ۱۰ بعد از ظهر و در خیابان های جنوبی تا نیمه شب آب سطح اغلب خیابان ها را فراگرفته بود .

توفان امشب

توفان و بارندگی دیشب حاصل‌فعالیت‌جبهه هوای‌سردی است که از دریای سیاه‌برهوای گرم شمال غرب و فلات مرکزی ایران فروریخته ، این جبهه هوا پریشب نیز موجد توفان و بارندگی شدید و بیسابقه‌ی تهران شد . هواشناسان پیش‌بینی‌کرده‌اند احتمالا جبهه‌هوای موردبحث امشب هم در تهران سبب‌بروز توفان شدید و ریزش باران‌خواهد شد و بهمین جهت به مردم هشدار داده شده که اوائل امشب مواظب تغییرات ناگهانی اوضاع جوی باشند .

توفان‌وبارندگی دیشب درجه حرارت تهران را به میزان دو روزگذشته بین ۳۲ و ۱۵ درجه ثابت نگه‌داشت . شب گذشته هم‌حداقل درجه حرارت هوا به ۱۵ رسید .

تهرانیها دیشب نیز بواسطه باران‌وسردی هوا در اتاق های دربسته خوابیدند . در شمال شهر مردم حتی از پتو و لحاف استفاده کردند .

سیلاب دیشب عبور و مرور را در خیابان های پایتخت بوضع بیسابقه‌ای مختل کرد .

مرد ۳۰ ساله کشته شد

در تصادف جاده فرحزاد یک مرد ۳۰ ساله کشته شد.

ساعت ۸ دیشب به‌مامورین ژاندارمری اطلاع داده شدکه دو اتومبیل سواری در جاده فرحزاد بشدت تصادف کرده‌اند ویک‌نفر ازسرنشینان یکی از دو اتومبیل کشته‌شده است .

مامورین به محل رفتند و مشاهده کردند اتومبیل پیکان شماره ۲۵۷۲۱ تهران ـ ص با اتومبیل شورلت شماره ۷۳۱۲٦ تهران ـب تصادف کرده‌اند و شخص مجهول‌الهویه‌ای به قتل رسیده‌است . از بقیه سرنشینان دو اتومبیل خبری نبود و تا صبح امروز نیز مامورین نتوانستند سرنشینان اتومبیل ها راپیدا کنند . جنازه مقتول به اداره پزشکی قانونی منتقل شد .

نامادری شکنجه گر زندانی شد

نامادری نامهربانی که‌فرزندان خردسال شوهرش را شکنجه میکرد زندانی شد . وقتی این نامادری که عصمت نام دارد به دام افتاد ، معلوم شد از مدتی قبل قدرت (۵ ساله) و مجتبی (۷ ساله) را در غیاب شوهرش کتک میزده و آزار می داده است ، اما بچه ها از ترس مجازات‌های سخت‌تر نامادری که تهدید میکرده‌اگر به پدرشان شکایت کنند آن‌ها را خواهد کشت ، به پدر مطلبی اظهار نمیکرده‌اند .

خبرنگار اطلاعات در تبریز می نویسد : دیروز عصمت‌که به خشمی جنون آمیز دچار شده بود یک سیخ کباب را روی آتش سرخ کرد وقصد داشت بچه‌هارا با ان‌شکنجه دهد . بچه ها از ترس برای اولین‌بار شیون و فریادکردند و همین موجب شد همسایگان متوجه ماجرا شوند و پدر بچه ها از ترس برای‌اولین‌بار بچه ها را در جریان‌بگذارند.

محمد پدر بچه ها به‌کلانتری ۲ تبریز شکایت کرد ومامورین عصمت را دستگیر کردند و به همراه‌پرونده تنظیمی‌تحویل دادسرا دادند . عصمت اینک زندانی است .

چند نکته درباره وضع فوق‌العاده دیشب

- میزان رعد و برق دیشب ، به‌گفته هواشناسان ۲ برابر شب قبل از آن بود.
- ★ بارندگی وتوفان دیشب برق تعدادی از محلات تهران را خاموش کرد .
- هواشناسان توفان وبارندگی پریشب را که‌نیمی ازحدت وشدت توفان وبارندگی دیشب را نداشت ، در ۳۲ساله اخیر بی‌سابقه اعلام کردند . بنابراین می‌توان گفت توفان ورگبار دیشب حتی درنیم قرن اخیر سابقه نداشته‌است.
- ★ دوشب بارندگی متوالی گردوخاک ودوده تهران راشست وامروز صبح نیز لطیفترین هوا رابارمغان کرد .
- بارندگی‌های اخیر سطح آب دریاچه‌های سدها رابه‌میزان زیادی افزایش داد.
- ★ توفان و رگبار شدید در کوهپایه‌ها و باغات آسیب‌های قابل توجهی به‌محصول سردرختی وارد کرد.
- عصر دیروز و شب گذشته‌جمعا ۱۰میلیمتر باران درپایتخت و ۱۲ونیم میلیمتر باران در شمیرانات بارید ـ میزان بارندگی در دیگر نقاط کشور به شرح زیر بوده است.

پهلوی ۳۱ میلیمتر ـ رشت ۲٤ میلیمتر ـ زنجان ۸میلیمتر رامسر ۳ر٤ میلیمتر ـ بابلسر ۱۲ میلیمتر ـ گرگان ٤ میلیمتر ـ شاهرود ۳ میلیمتر ـ همدان یک میلیمتر اصفهان ٦ر۱ میلیمتر ـ اراک ٤ر۳ میلیمتر .

ریشه‌کن شدن درخت هادیشب‌نه فقط عده‌ای را مجروح کرد ، بلکه به دهها اتومبیل نیز خسارت زد .

هوس دوستان ، عروس خانم را روانه بیمارستان کرد

هوس دوستان ژیلا دلشادی ـ عروس اصفهانی ـ او را تاپای مرگ پیش برد . دوستان دوره تحصیل ژیلا شب عروسی او هوس کردند روی پشت‌بام پایکوبی کنند و بهمین جهت با اصرارفراوان او را که‌لباس سپید عروسی برتن داشت به پشت‌بام بردند . پس‌از مدتی رقص و پایکوبی آن ها حلقه‌ای تشکیل دادند و از عروس‌خواستند برایشان برقصد . عروس نیز آغاز به رقص کرد و چون تند می رقصید موقعیت خود را از یاد برد و از پشت‌بام سقوط کرد .

داماد که در حیاط منزل سرگرم پذیرائی‌ازمیهمانان بود ، خود پیکر غرقه به خون عروسش را درآغوش‌گرفت و به بیمارستان برد . حال ژیلا روبه بهبود است .

ترمز پدر، به مرگ پسر منجر شد

ترمز ناگهانی یک اتومبیل سواری به مرگ پسر ۱٦ ساله راننده یک کامیون کمپرسی منجر شد .

حادثه دیروز در نزدیکی پل مهرآباد شمالی اتفاق افتاد . ترمز شدید و ناگهانی یک اتومبیل سواری که جلوتر از کامیون کمپرسی شماره ۲۱٤٦٦ ـ تهران حرکت میکرد ، ناصر بختیاری راننده این کامیون را واداشت برای احتراز تصادف پا را بشدت به ترمز بکوبد . نتیجه این اقدام واژگون شدن کامیون و مرگ آنی پسر ۱٦ ساله ناصر که همراه او سفر می کرد ، بود .

ماموران پاسگاه ژاندارمری مهرآباد شمالی در مورد این حادثه پرونده‌ای تشکیل دادند و برای مقامات‌قضائی فرستادند .

یکی از ده فیلم بزرگ سال ... «مجله لوک» یك پیروزی کامل سینمائی ... «مجله تایم» بطرزی دیوانه کننده خنده‌آور است «نیویورك‌تایمز»

برنامه‌آینده فقط در

سینماشهر تماشا

(میدان ۲٤ اسفند ـ جنب سینما سانترال)

نل فاسه

"JOE"

رنگی ـ باشرکت : پیتر بویل

دنیس پاتریک ـ سوزان ساراندون

بکارگردانی : جان آویلدسن

گیشه سینما شهر تماشا برای رزرو بلیط آماده است

سئانسها ۱۵ر۱۱ صبح ـ ۳۰ر۳ ـ ۳۰ر۵ ـ ۳۰ر۷ـ ٤۵ر۹ بعدازظهر

آگهی تغییرات در شرکت‌سهامی عام شهد ثبت شده بشماره ۱۰۸۵۵

طبق صورتجلسه مورخ ۱ر٦ر۵۲ مجمع عمومی شرکت سهامی‌عام شهد اولا ترازنامه سال قبل بتصویب رسید ثانیا آقایان مهندس حمید فلاح نوشیروانی و دکتر فریدون مهدوی و دکتر عبدالعلی امامی خوئی وسید رضای شاه ولی و حاجی علی حاج طرخانی‌و سید محمد قریشی وحسین کوچکزاده یزدی بسمت اعضاء اصلی و آقایان حاج محمداسمعیل صالحی‌زاده ودکتر وحید فلاح‌نوشیروانی بسمت اعضاء علی‌البدل هیئت مدیره‌و آقایان حسن سجادی نژاد وکورس برکت تهرانی بسمت بازرسان اصلی و آقای سید کاظم‌آزرمی بسمت بازرس علی‌البدل شرکت انتخاب شدند ثالثا روزنامه اطلاعات برای درج آگهی‌های شرکت در نظر گرفته‌شد و طبق صورتجلسه‌مورخ ۱۰ر۷ر۵۲ هیئت‌مدیره آقای مهندس حمید فلاح نوشیروانی بسمت رئیس و آقای محمد قریشی بسمت نایب رئیس و آقای حسین کوچکزاده یزدی بسمت منشی هیئت مدیره و آقای علی حاجی‌طرخانی بسمت مدیر عامل شرکت برگزیده شدند وکلیه اسناد واوراق تعهدآور شرکت و کلیه چکها وبروات و سفته ها بامضاء مدیر عامل شرکت باتفاق یکنفر از آقایان مهندس حمید فلاح نوشیروانی و محمدقریشی وسید رضای شاه‌ولی و حسین کوچکزاده یزدی وبا مهر شرکت معتبر است ونامه های اداری واوراق تجارتی وقرارداد های خرید چغندر رامدیرعامل شرکت بتنهائی امضاء مینماید.

م‌الف ۷۳٤۵ اداره کل ثبت شرکت ها ومالکیت صنعتی

تهران خوراک

غذای جشنها ومیهمانی های شما را تهیه ودرمنزل تحویل وپذیرائی مینماید

تلفن : ۳۰۱۳۱٦

یک پیمان ملی...!

حدود دویست هزار نفر که درتهران ازفیلم «زیرپوست شب» دیدن کرده‌اند براین پیمان هستند ازاین به‌بعد از فیلمهائی دیدن کنندکه حداقل در سطح فیلم «زیرپوست شب» باشد تا در آینده نزدیکی‌از این پیمان حماسه‌ای ملی نتایج بزرگی عاید شود.

هفته پنجم نمایش فیلم «زیرپوست شب»در سینماکاپری

آ ـ ۸۵۳۰۳

از صبح چهارشنبه در گروه ممتاز سینمائی پایتخت

آسیا ـ شهوند ـ نپتون

ژاله ـ ادئون ـ توسکا

چرخ فلک ـ پاسارگاد

المپیا ـ فیروزه...ونادر

حماسه‌ای جاودانی از مرگ و زندگی در نبردی‌سهمگین در صحرائی که برفهای سوزانش مرگ و نیستی به‌ارمغان‌می آورند

برفهای داغ

محصول شوروی

اسکوپ رنگی

ورق شیروانی پلاسکوکار

وسیله‌ای مطمئن، زیباوباصرفه برای پوشش آلاچیق، پارکینگ اتومبیل، سقف سالن کارخانجات، حفاظ منازل و هر نوع سایبان وسقف دلخواه

مرکز پخش موسسه پوشش کار پامنار ساختمان پوشش کار

تلفن ۳۰۳۰۳۹ و ۳۱۳۳۹۹

سازمان نصب وزیرسازی

مؤسسه پوشش کار

باسفارش تلفنی شما طرح وبرآورد رامجانا ارائه مینماید.

تلفن مستقیم سازمان نصب ۳۱۳۳۹۹

از صبح چهارشنبه دربهترین گروه سینمائی پایتخت

اروپا ـ نیاگارا ـ رکس

میامی ـ الوند ـ کیهان

مارلیک ـ اسکار ـ ارانوس

شهرام ـ شرق

سیلواناوسیلورسیتی (قلهک)

همزمان با تهران در شهرستانهای * اصفهان (نقش جهان همایون ـ مهر) * مشهد (متروپل ـ سانترال) * شیراز (پارس ـ سعدی) * تبریز (متروپل ـ کریستال) * آبادان (ایران ـ خورشید ـ متروپل) * رشت (کوروش ـ آبشار) * کرمانشاه (آتلانتیک) * اهواز (آریا) * گرگان (مهتاب) * همدان (هما) * قزوین (آریا) * بابل (داریوش) * بندرپهلوی (ایران) * قم (دروازه طلائی)

ازامشب در

سینمادیاموند

سرگذشتی از محبت ها و دوستی ها و هم‌چنین‌تمایلات واحساسات‌یك‌زن‌ویك‌مرد

محصول ۱۹۷۴

تمنای جسم رنگی

باشرکت: CONTACT

کالوین لوک خارت • آنیتا استریندبرگ

جورج هیلتون • انریکوماریاسالرنو

سئانسها ۱۵ر۱۱ صبح ٤۵ر۱ ـ ۳۰ر۳ ـ ۳۰ر۵ ـ ۳۰ر۷ـ ٤۵ر۹ بعد از ظهر

گیشه‌سینمادیاموندهمه‌روزه برای رزرو بلیط‌آماده‌است

مجالس ترحیم

جمعیت شیر و خورشید سرخ ایران باکمال تاسف درگذشت مرحوم **موسی خدابنده‌لو** پدر آقای دکتر ابو القاسم خدابنده‌لو معاون مدیر عامل کل این جمعیت را باستحضار می رساند بنابوصیت آنمرحوم باین مناسبت مراسمی برگزار نمیگردد .
آ ـ ۸۵۴۱۰

کارکنان اداره کل روابط عمومی و انتشارات جمعیت شیروخورشید سرخ ایران درگذشت مرحوم **موسی‌خدابنده‌لو** پدر آقای دکتر ابو القاسم خدابنده‌لو معاون مدیر عامل این جمعیت‌راباستحضار میرساند بنابوصیت آن مرحوم‌باین‌مناسبت مراسمی برگزار نمیشود .

فرهاد صاحب. علیرضا شفائی. حمزه‌علی بیات. منیژه هنر. شهیندخت بحرانی‌زاده. بهمن‌خان محمد آذری . رضا حساس . فردین پورمهاجر شیروانی . ابو الفضل خستو . یوسف بشکاردانا. محمد بازیان. نصرت‌اله فراهانی . غلامرضا رجبی‌پور. ابراهیم دولو . عزیزاله عابدینی .
آ ـ ۸۵۴۱۰

جمعیت شیر و خورشید سرخ استان تهران بانهایت‌تاسف درگذشت رو انشاد **موسی خدابنده‌لو** پدر آقای دکتر ابو القاسم خدابنده‌لو معاون مدیر عامل مرکز کل جمعیت را به‌استحضار می‌رساند .
بنابوصیت آنمرحوم باین مناسبت مراسمی برگزارنمیشود.
آ ـ ۸۵۴۱۰

مجله هنر ومردم باکمال تاسف درگذشت شادروان **موسی خدابنده‌لو** پدر آقای دکتر ابو القاسم خدابنده‌لو مدیر این‌مجله راباستحضار میرساند بنابوصیت آنمرحوم‌باین مناسبت‌مراسمی برگزار نمیشود وهزینه های مربوطه‌به‌امور خیریه اختصاص می‌یابد .
آ ـ ۸۵۴۱۰

خاندان خدابنده‌لو و خانواده‌های وابسته
بدینوسیله فوت جناب آقای موسی خدا بنده‌لو بزرگ خاندان را باطلاع میرسانند طبق وصیت آنمرحوم هزینه‌های مربوط بمراسم درراه امور خیریه بمصرف خواهد رسید .
آ ـ ۸۵۴۱۰

مصیبت وارده را بخانواده محترم خدابنده‌لو بویژه‌آقای دکتر ابو القاسم خدابنده‌لو و سایر فرزندان آن مرحوم‌تسلیت می‌دهیم .

سناتورها و نمایندگان گیلان
بانهایت تاسف درگذشت مرحومه فاطمه (تاج‌الملوک) **همایون مژدهی** را باطلاع می‌رسانند .
مجلس ختم آن مرحوم از ساعت ۹ الی ۱۱ روز سه‌شنبه ۱۸ تیر ماه در مسجد صفی رشت و ختم زنانه از ساعت ۵ الی ۷ بعد از ظهر همان روز در منزل آن مرحوم برگزار خواهد شد .

سرتیپ صفاری ـ حسن اکبر ـ نیره ابتهاج سمیعی ـ هلاکو رامبد ـ اصغر فیاض ـ اسمعیل اکبر ـ مهدی احمد ـ اسدی لنگرودی ـ دکتر یوسف صمد زاده ـ دکتر قاسم صوفی ـ دکتر شمس‌الدین ابو الهدی ـ منصور انشاء ـ محمود توسلی ـ علیقلی سمیعی ـ نادر ادیب سمیعی .
آ ـ ۸۵۳۰۱

بانهایت تاثر درگذشت پدر وبرادر عزیزمان شادروان **جواد قدیمی نوائی** (اعتصام‌السلطنه) را به اطلاع خویشان و دوستان می‌رسانیم . مجلس ترحیم مردانه و زنانه روز سه‌شنبه هیجدهم تیر ماه در ساعت ۶ تا ۸ بعد از ظهر در خانقاه صفی علیشاه منعقد خواهد بود .
ایرج قدیمی نوائی ـ بانو معظم مهدوی ـ محمد قدیمی ـ سرتیپ محسن قدیمی ـ سرهنگ علی قدیمی ـ حمیدبرقعی ـ خانواده های : قدیمی ـ مهدوی ـ مدبری ـ جعفری ـ گلسرخی ـ دفتری ـ خلعتبری ـ عمیدی ـ محتشم ـ بوشهری ـ بهنیا ـ قائم‌مقامی ـ محسنین ـ بالازاده ـ هنجنی ـ افشارید ـ امید ـ فرهمند .
آ ـ ۵۵۷۳

بانهایت تاسف فوت شادروان **حاج حسن اسکندری** را باطلاع سروران عزیز ، دوستان ، اقوام و آشنایان میرساند. مجلس ترحیم مردانه و زنانه روز چهارشنبه ۱۹ تیر ماه از ساعت ۴ تا ۶ بعد از ظهر در خانقاه صفی علیشاه برگزار خواهد شد .
فرزندان : فروغ ـ آفاق ـ محمد و احمد اسکندری ـ و خانواده های : اسکندری ـ مبارکی ـ اسکندری‌فر ـ مدنی‌پور ـ اسمعیلی ـ منشی زاده ـ اللهیاری ـ شادمان ـ منطقی ـ سخی ـ عبادی ـ عالم و لطفی .
آ ـ ۵۵۸۹

باکمال تاسف فوت شادروان **محمدعلی کریمی گیلانی** بزرگ خانواده را در تهران باطلاع میرساند .
مجلس ختم زنانه ومردانه آنمرحوم در روز پنجشنبه بیستم تیرماه ازساعت ۷تا۹ صبح در لاهیجان مسجد پردسر منعقد است با تشریف‌فرمائی و تلاوت قرآن روح آنمرحوم‌را شاد فرمائید .
خانواده‌های : کریمی. وزیری. شرکت. لاهیجانیان طائفه. محمودی. خواجه اختران. حسن امام. حاجی‌صادقی. مهندس محصصی . منجمی. معینیان . عبداله‌زاده . اصمعی مسعودی .
آ ـ ۵۶۲۳
مصیبت‌واردرا بعموم بازماندگان‌آنمرحوم تسلیت میدهیم

باکمال تاسف و تاثر درگذشت شادروان **اسماعیل آقا روحانی شهمیرزادی** را به اطلاع خویشان و آشنایان می‌رسانیم . مجلس ختم مردانه و زنانه آن فقید سعید روز سه‌شنبه ۱۸ر۴ر۵۳ از ساعت ۴ و نیم تا ۶ و نیم بعد ازظهر در مسجد فاطمیه واقع در نظام‌آباد چهارراه گلچین برقرار می‌باشد .
خانواده های : روح‌الله روحانی ـ مجتهدی ـ پورمند ـ حاجی فراحت ـ برادران منزه ـ حاج اسماعیل محمودی .
آ ـ ۸۵۳۹۲
مصیبت و اردره را بعموم بازماندگان آن مرحوم تسلیت می‌دهیم .

بانهایت‌تاثردرگذشت **بانو جمیله تیمورزاده** همسرسرکار سرهنگ عرفانی را باطلاع همشهریان میرساند .
مجلس ترحیم آنمرحومه از ساعت ۲ الی ۴ بعد ازظهر روز سه‌شنبه ۱۸ تیر ماه در خانقاه صفی علیشاه منعقد خواهد بود .
الاحقر سید محمد امامی رضوی (امام جمعه خلخال)
آ ـ ۵۶۱۱

بانهایت تاسف و تالم درگذشت جانگداز همسر و مادر عزیزمان شادروان **بانو جمیله عرفانی (تیمورزاده)** را باطلاع خویشاوندان و آشنایان میرسانیم .
مجلس ترحیم آن مرحومه از ساعت ۲ تا ۴ بعد از ظهر روز سه‌شنبه ۱۸ تیر ماه جاری در خانقاه صفی‌علیشاه برگزار خواهد بود .
سرهنگ عرفانی ، کیومرث ، سیامک ، گشتاسب ، پاکراد ، میترا و آزیتا عرفانی .
آ ـ ۵۶۱۱

خانواده های : عرفانی . تیمورزاده . روائی . ذکائی. فولادی ، نثاری ، سهراب‌پور ، اسمعیل‌نیا ، مهریان ، بابیوردی ، پورکافی ، خالقی ، سبحانی ، فرهودی ، آجودانی ، عابدی ، وفائی ، جبارنیا ، شکوهی ، خاکنژاد، سلیمی ، رزاقی ، نصیری و خانواده های وابسته .
باکمال تاسف و تاثر درگذشت شادروان **بانو جمیله تیمورزاده** همسر سرهنگ عرفانی را باطلاع کلیه همشهریان و دوستان میرسانند .
مجلس ترحیم فقیده سعیده از ساعت ۲ تا ۴ بعد از ظهر روز سه‌شنبه ۱۸ تیرماه در خانقاه صفی علیشاه برگزار خواهد بود .
آ ـ ۵۶۱۱
مصیبت وارده رابخانواده آنمرحوم بویژه همکار گرامی آقای عباس بابیوردی تسلیت میگوئیم .

درگذشت مرحوم فردوس جایگاه حجت‌الاسلام والمسلمین آقای حاج‌شیخ **گاظم‌شاهرودی** قدس‌سره برادر ارجمند واعظ شهیر جناب مستطاب ثقة‌المحدثین آقای حاج‌شیخ مرتضی شاهرودی را با اطلاع می‌رساند .
مجلس ترحیم آن مرحوم روز سه‌شنبه ۱۸ر۴ر۵۳ از ساعت ۴ نیم تا ۶ و نیم بعد از ظهر در مسجد ارک تشکیل خواهد شد .
امید است آقایان علماء و وعاظ و سایر طبقات در این مجلس شرکت فرموده و باعث تسلی خاطر بازماندگان گردند .
محمدتقی‌فلسفی

بسمه تعالی
بمناسبت درگذشت ناگهانی عالم متقی حجت‌الاسلام‌و المسلمین آقای حاج‌شیخ **گاظم‌شاهرودی** مجلس ختمی روز سه‌شنبه ۱۸ ج ۲ از ساعت ۴ و نیم الی ۶ و نیم بعد از ظهر در مسجد ارک منعقد امید است عموم طبقات خاصه علماء اعلام و حجج اسلام جهت طلب مغفرت و تسلیت بازماندگان در مجلس مزبور شرکت فرمایند .
سید صدرالدین جزائری ـ محمدباقر آشتیانی ـ محمدباقر شهیدی ـ مرتضی الایروانی ـ رضی شیرازی ـ سیدمحمدعلی سبط ـ سید آقا خلخالی ـ احمدالموسوی الشهرستانی ـ الاحقر شریف شاهرودی ـ عبدالله مهدوی شاهرودی ـ حسن سعید نجفی الموسوی الشهرستانی ـ فرید گلپایگانی ـ سید احمد گلپایگانی ـ سید احمد میرخانی .
آ ـ ۵۶۲۵

بدینوسیله درگذشت ناگهانی حجة‌الاسلام و المسلمین **آقای حاج شیخ کاظم شاهرودی اخوی زاده آیت‌الله اقای حاج شیخ محمد شاهرودی و صهر آیت‌الله آقای حاج‌شیخ جواد شریعتمدار دامت برکاتهما** را باطلاع میرساند .
خانواده های : شاهرودی ـ شریعتمداری ـ جزائری ـ مینوی ـ سراج‌الدین ـ حسینی یزدی و خانواده‌های‌وابسته
مصیبت و اردره را خانواده های عزادار بویژه بازماندگان فقید سعید تسلیت می‌دهیم .

بانهایت تاسف درگذشت شادروان **هادی کتابی** کارمند عالیرتبه دارائی را به اطلاع دوستان و آشنایان وبازماندگان فقید سعید رسانیده مجلس ختم آن مرحوم روز سه‌شنبه ساعت ۴ر۳۰ الی ۶ر۳۰ بعد از ظهر در مسجد علی ابن موسی الرضا ژاله اول سقاباشی برگزار میگردد .
معصومه کتابی . نیکنژاد . اسپهبد . شجونی . احدی. منوری . علویون . جوادی . ناطقی . گشتی ، اشافی . صالحی .
مصیبت وارده را بعموم بازماندگان آن مرحوم تسلیت میدهیم .

بانهایت تاسف و تاثر فوت **علی‌اکبر تاجکی** را روز شنبه در زنجان باطلاع همشهریها و دوستان می‌رسانند. مجلس ترحیم زنانه و مردانه آن مرحوم در روز سه‌شنبه مورخ ۱۸ر۴ر۵۳ از ساعت ۴ الی ۶ بعد از ظهر در مسجد حاج حسن واقع در خیابان شاهپور منعقد میباشد .
خانواده های تاجکی
مصیبت و اردره را بخانواده آنمرحوم تسلیت میدهیم .

خانواده‌های : **اسفندیاری. اسفندیاری نوری نوری اسفندیاری. رستگار. احسانی. حافظی. معیلی. نکونام‌فرد. نجم آبادی. ثقفی. بنکدار. نعیما . خضرائی . جمشیدی نوری منصوری. عقدائی. همدانی. معصومی. شفیع نوری. پورتیمور. امینی. عزتی. امیر مکری و خانواده‌های وابسته .**
بانهایت تاسف درگذشت شادروان **محمد مهدی اسفندیاری** معاون کل اداره تشکیلات وروشها وبودجه وزارت دارائی را باطلاع میرسانند .
مجلس ترحیم زنانه ومردانه ازساعت ۳تا۵ بعدازظهر روز سه‌شنبه ۱۸ر۴ر۵۳ درمسجد مجد برگزار خواهد شد .

بانهایت تاسف درگذشت ناگهانی شادروان **محمد مهدی اسفندیاری** را باطلاع میرساند. مجلس ختم‌زنانه ومردانه روز سه‌شنبه ۱۸ر۴ر۵۳ ازساعت ۳ تاه در مسجد مجد برگزار خواهد شد .
مهندس مهدی رستگار. مهندس مصطفی حافظی . دکتر بدری رستگار .
آ ـ ۵۶۲۹

بانهایت تاسف درگذشت همسر پدر و برادر عزیزمان شادروان **محمد مهدی اسفندیاری** را باطلاع میرسانیم. مجلس ختم زنانه ومردانه روز سه‌شنبه ۱۸ر۴ر۵۳ از ساعت ۳ تا ۵ در مسجد مجد برگزار خواهد شد .
پروین رستگار (اسفندیاری) . فرزاد. مرتضی و محمد ربیع اسفندیاری .
آ ـ ۵۶۲۹
مصیبت وارده را بخانواده‌های عزادار بویژه بازماندگان آنمرحوم تسلیت میدهیم .

بانهایت تاسف درگذشت ناگهانی شادروان **مصطفی‌لسانی** را باطلاع میرساند .
مجلس ختم آن مرحوم روز چهارشنبه نوزدهم تیر ماه ازساعت ۵ تا ۷ بعدازظهر درمسجد مجد منعقد خواهدبود.
عمیدی نوری ـ دکتر مصطفی الموتی
خانواده های : لسانی ـ کاظمی ـ صفائی پور ـ امامی ـ سلامت ـ نیوی ـ عمیدی نوری ـ دکتر مصطفی الموتی ـ حظی‌پور ـ مشیری ـ موسوی ـ نجاتی ـ شرف‌پور ـ ریاحی نژاد .

بانهایت‌تاسف‌فوت‌جانگداز عزیزازدست‌رفته **مصطفی‌لسانی** را باطلاع می‌رسانند .
مجلس ختم آن مرحوم روز چهارشنبه نوزدهم تیر ماه از ساعت ۵ تا ۷ بعد از ظهر در مسجد مجد منعقد خواهد بود .
ضمنا شب هفت آن مرحوم روز پنجشنبه بیستم تیرماه از ساعت ۴ تا ۶ بعد از ظهر در امامزاده عبدالله آرامگاه خانوادگی لسانی برگزار میشود .
آ ـ ۵۶۰۷ ۱ ـ ۲
مصیبت و اردره را بخانواده های عزادار بویژه‌بازماندگان آن مرحوم تسلیت می‌دهیم .
آ ـ ۵۶۱۵

یادبود

بیاد مادر از دست رفته
هیجدهم تیر ماه سه سال از مرگ غم‌انگیزت می‌گذرد گمان مبر که لحظه‌ای فراموشت کرده باشیم .
همیشه دیدگان منتظرمان تو را می‌جوید اما افسوس دیگر تو را نخواهیم دید و بازگشتی نیست .
فرزندان داغدارت :
امیر . فریده و منوچهر شریلی
آ ـ ۸۵۴۱۳

بمناسبت اولین سال درگذشت فرزند و برادرمان **اسدالله ژوزف دکتر شریف** فردا مجلس یادبودی‌ازساعت ۶ بعدازظهر در کلیسای فرانسویها واقع درخیابان فرانسه‌برگزار می‌شود.
محمود شریف و بانو
آ ـ ۵۶۴۱

بسمه تعالی
بمناسبت‌یکمین سال درگذشت شادروان **حاج علی اصغر معین خرازی** مجلس یادبودی در شب چهارشنبه ۱۸ر۴ر۵۳ بعد از نماز عشاء الی ساعت ۹ر۳۰ در مسجد ولی عصر(ع) واقع در خیابان حشمت‌الدوله چهار راه کیوان منعقد میباشد امید است با تشریف فرمائی خود روح آن مرحوم را شاد فرمائید .
خانواده معین خرازی
آ ـ ۵۶۲۳

سپاسگزاری

سپاسگزاری
از خویشاوندان و دوستان عزیز و علما ، وکلای محترم مجلس شورایملی و اربابان جراید و افسران و کارمندان و کلیه شرکت کنندگان که در تشییع جنازه و مجلس ختم و شب هفت **مرحومه حاجیه زهرا اسفندیاری** همسر و مادر عزیزمان که در تهران و خرمشهر شرکت فرموده‌اند ویا تلگرافی و کتبی و تلفنی از تهران، خرمشهر، شیراز ، ساری ، مشهد ، تبریز ، اصفهان ، اهواز ، ابادان بذل توجه فرموده‌اند کمال تشکر را داریم . چنانچه در اثر تالمات روحی در شرفیابی تاخیر شود پوزش میطلبیم.
حسنعلی اسفندیاری و فرزندان خرمشهر
آ ـ ۸۵۳۴۴

بدینوسیله از کلیه فامیل ، مازندرانیهای عزیز ویاران مطبوعاتی که در مرگ **بانو مولود اسدی (مکارمی)** با محبت‌هایشان تسلایمان دادند سپاسگزاریم .
حاج سید اسمعیل اسدی ـ هما اسدی و منوچهر افصح وکیلی ـ مهندس مسعود اسدی و لیلا دانشفر ـ منصور اسدی و ژیلا دانشفر ـ ماندانا اسدی و فرید عسگری ـ مینا اسدی ـ محمود اسدی ـ مهران و مهیار اسدی ـ حاج ابو القاسم مکارمی ـ حاج محمد مکارمی ـ طاهره مکارمی و پرویز بهلوان .
آ ـ ۸۵۴۷۲

با کمال تاسف درگذشت شادروان‌مهندس‌محمودخلیلی را بخانواده محترم خلیلی تسلیت عرض نموده و خود را در این مصیبت بزرگ شریک می‌دانیم .
کارمندان و کارکنان پخش گاز بوتان در گرگان
آ ـ ۸۵۳۹۰

جناب‌آقای مهندس مهدی رستگار
بانهایت تاسف مصیبت وارده را تسلیت عرض نموده بقاء عمر خاندان محترم را از خداوند متعال مسئلت دارد .
مسعود شادی‌فر
آ ـ ۸۵۳۸۱

جناب آقای محمدشیرازی
درگذشت مادر عزیزتان را از صمیم قلب تسلیت عرض نموده از ایزد متعال بقاء عمر و سعادت آن خانواده را آرزو مینمایم .
میرمنصور مکرمی‌زاده
آ ـ ۸۵۳۸۱

جناب‌آقای مهندس محسن خلیلی
باکمال تاسف درگذشت ابوی‌گرامیتان را تسلیت عرض نموده از خداوند بقای عمر و صبر و شکیبائی آرزومیکنم .
فرشید. مخلص‌زاده
آ ـ ۸۵۳۸۱

جناب‌آقای شاهین خلیلی
باقلبی مملو از اندوه درگذشت پدر بزرگوارتان را از صمیم قلب تسلیت گفته از خدای بزرگ آرزوی توفیق‌بیشتری را آرزومینمایم .
شفیع اورانوسی
آ ـ ۸۵۳۸۱

خانواده های محترم شجاعی
فوت نابهنگام حاج‌حیدر شجاعی به یکایک فرد آن‌فامیل تسلیت گفته و برای بازماندگان عمر طولانی آرزومیکنم .
شیرعلی وکیل‌پور
آ ـ ۸۵۳۸۱

جناب آقای احمد حاج‌وزیری
باکمال تاسف مصیبت وارده را بجنابعالی و بازماندگان تسلیت عرض نموده صبر و شکیبائی آرزو دارم .
امیراسد هرمزپور
آ ـ ۸۵۳۸۱

جناب‌آقای امیرقلی صمصام‌بختیاری
باقلبی آکنده ازاندوه بسیار مصیبت وارده را بجنابعالی و خاندان محترم تسلیت عرض نموده از خداوند آرزوی‌توفیق بیشتری را آرزو دارم .
فرهنگ مسعودزادگان

آقای اسمعیل شامیاتی
کارکنان شرکت های ورلد اکسپرس ، دوردنیا وتراول اکسپرس با کمال تاسف و تاثر فوت مادر گرامی جنابعالی را تسلیت گفته و خود را در این غم بزرگ شریک میدانند.
آ ـ ۵۶۱۷

جناب آقای محمد رضا شلیله و بانو
بدینوسیله مصیبت وارده را تسلیت گفته ، بقاء عمر شما و خانواده محترم را از خداوند متعال خواستاریم .
شاهگلدیان ، مارونیان ـ نورائی ، فغانی‌نژاد ، فرقانی، غفاریزاده ، منالی ، بیگ ، تبریزی ،روشنی ، شعبانی ، آوانسیان ، آبیاری .
ولائی ، نیکوئی ، هاشمی ، فرهبد ، افتخاری ، واحدی، قباخلو ، مدبری ، کافی ، ملکی ، میرزمانی ، بابائی .
آ ـ ۵۶۳۱

فقدان تاثرانگیز شادروان جناب‌آقای مهندس محمودخلیلی مدیرعامل شرکت بوتان باعث کمال تاثر و تاسف گردید ، بدینوسیله باعرض تسلیت به بازماندگان محترم و خانواده‌های وابسته مغفرت آنمرحوم را از درگاه خداوند متعال مسئلت دارد .
مهندس داود رجبی و بانو

فوت مرحوم رضوان جایگاه جناب آقای مهندس‌محمود خلیلی مدیر عامل شرکت بوتان را به بازماندگان محترم و کارکنان‌شرکت بوتان تسلیت عرض و روانشادی آنمرحوم رااز درگاه حضرت باری‌تعالی مسئلت داریم.
کارکنان اداره مرکزی و کارخانجات شرکت لوله‌وماشین سازی ایران ـ (سهامی خاص)

آقایان مهندس محسن ، سعید ، شاهین ، حمید و فرخ‌خلیلی
درگذشت نابهنگام پدر ارجمندتان را تسلیت گفته بقاء عمر و دوام سعادت بازماندگان را از خداوند متعال مسئلت داریم .
احمد بیامی. ناصر تاجپور. نصراله بیگی‌زاده .
آ ـ ۸۵۳۹۶

جناب آقای سعید خلیلی
بانهایت تاسف درگذشت ناگهانی ابوی گرامیتان راصمیمانه تسلیت عرض نموده بقای عمر بازماندگان وصبر جمیل برای آن‌خاندان محترم آرزومندیم .
محمدباقر نصرالهی. اصغر قمیشی‌زاده. محمدباقر اکبری. پرویز خداداد. صمد رازق‌پور .
آ ـ ۸۵۳۹۶

جناب آقای علی اصغر رفیعی
مصیبت و اردمرا تسلیت عرض نموده و خودمان راشریک غم آن خانواده میدانیم .
حسین شهیدزاده. قدرت‌اله الهوردی
آ ـ ۸۵۳۹۶

جناب آقای پرویز معصومی
باتاثر فراوان مصیبت و اردمرا بعموم بازماندگان تسلیت عرض نموده از ایزد متعال برای آن مرحوم طلب آمرزش می‌نمایم .
ذبیح‌اله شرقی‌پور
آ ـ ۸۵۳۹۶

جناب آقای محمود صمصامی
بدینوسیله درگذشت نابهنگام مادر ارجمندتان را از صمیم قلب تسلیت عرض نموده از ایزد متعال صبر و شکیبائی آرزو می‌نمائیم
رستم امیدوار . شیرمحمد عسکری . رضا اسدی‌پور
آ ـ ۸۵۳۹۶

جناب آقای بیژن لسانی
باکمال تاسف و تاثر مصیبت وارده را بجنابعالی تسلیت گفته موفقیت بیشتر شما را از خداوند متعال آرزومینمائیم .
حسین احمدزاده. ناصر نوذری. کریم توفیق‌پور .
آ ـ ۸۵۳۹۶

جناب آقای نظامعلی خلج
باکمال تاسف درگذشت پدر گرامیتان را تسلیت گفته بقاء عمر ودوام سعادت بازماندگان را از خداوند متعال مسئلت داریم .
احمد بیامی. ناصر تاجپور. نصراله بیگی‌زاده .
آ ـ ۸۵۳۹۶

جناب آقای گل‌محمد خاشی ناصری
بااندوه فراوان مصیبت وارده را بشما و خانواده محترم تسلیت می‌گوئیم .
عنایت محمدی. اورانوس زمردیان. کریم اربابی. پرویز نورائی. صمد کامروانی. احمد وکیل‌پور .
آ ـ ۸۵۳۹۶

جناب آقای محمدرضا شریعتمداری
مصیبت وارده را بجنابعالی و خانواده محترمتان‌صمیمانه تسلیت می‌گوئیم .
جواد مبسوطی. کمال بخشیان. باقر حجازی .
آ ـ ۸۵۳۹۶

جناب آقای ایرج قدیمی نوائی
مصیبت وارده را صمیمانه تسلیت عرض نموده و خود را درغم آنجناب سهیم میدانیم .
منوچهر وثوقی. عبدالحسین مشیری. ناصر تهامی‌زاده ناصر قربانی. کاظم نجفیان. باقر فرزادی .

جناب آقای محمد قدیمی
مصیبت وارده را صمیمانه تسلیت عرض نموده و خود را درغم آنجناب سهیم میدانیم .
شمس کامکاری . اسداله اسماعیلی . پرویز صادقیان عباس رحیمی. هرمز مشفق‌زاده. سیروس صفائی .
آ ـ ۸۵۳۹۶

تسلیت

جناب‌آقای مهندس عبدالحمید قدیمی‌نوائی
مصیبت وارده را تسلیت عرض نموده ، سلامت ، و سعادت و بقای عمر شما را از ایزد یکتا خواستاریم .
صمد کردستانی ـ یحیی بوشهری ـ عباسقلی میرزائی ـ بهمن مفیدی ـ اسدالله طالب‌زاده .
آ ـ ۸۵۳۸۱

جناب‌آقای دکتر محمدحسن خردپیر
بانهایت تاثر و تاسف مصیبت وارده را به جنابعالی و خانواده جلیل تسلیت عرض نموده و خود را در غم شما شریک میدانیم.
اردشیر کارونی . شمس اکبری زاده . رسول فتوتی . باقر خرمن‌کوب . داداوند عباسی‌پور .
آ ـ ۸۵۲۷۰

خاندان محترم خلیلی
بانهایت تاسف درگذشت شادروان مرحوم مهندس خلیلی بزرگ آن خاندان محترم را به عموم بازماندگان تسلیت گفته و خودرا دراین غم بزرگ سهیم میدانیم.
ازطرف کارکنان فروشگاه دانشور بیوک دانشور
آ ـ ۸۵۳۷۰

جناب‌آقای محمدپرتوی
بدینوسیله مراتب تسلیت خود را بمناسبت درگذشت‌مادر گرامیتان‌تقدیم داشته سعادت‌وسلامت جنابعالی و خاندان‌گرامی را از درگاه حضرت باریتعالی مسئلت مینماید .
سیروس ساوجبلاغی
آ ـ ۸۵۲۷۰

جناب آقای مهندس رفیعی
بااندوهی فراوان مصیبت وارده را تسلیت گفته بقای عمر جنابعالی و خانواده محترم را از درگاه احدیت خواهانیم.
اکبر کامران . عنایت بهی‌زاده . قدرت‌رئیس‌پور . کامران دردشتی . اصغر خسروتژاد . محمود عسکرپور .
آ ـ ۸۵۲۷۰

جناب‌آقای مهندس محسن خلیلی
بانهایت تالم و تاسف مصیبت وارده را تسلیت گفته بقای عمر جنابعالی و خانواده گرامی را از خداوند متعال خواستاریم .
رحیم باقری . حسین داداری . محمدرحیم اکبری . باقر خالصی . نورالله اصغرزاده . شاهین تیموری . بهمن اسماعیلی .
آ ـ ۸۵۲۷۰

جناب‌آقای علی‌اکبر علیشاهی
درمصیبت فوت مادر محترمتان دوستان متاثرند .
بهروز شیخوند . ایازپوریان . علی‌زادگان . خسرو پرویزی. ضیاءالله‌حسرتی. کیومرث‌برزگر. الهوردی‌خوشنویس. داریوش نیکوسرشت .
آ ـ ۸۵۲۷۰

جناب‌آقای مهندس سعید خلیلی
فوت پدرگرامیتان موجب تاثر فراوان گردید . تسلیت قلبی ما را بپذیرید .
حسن مولودی . ناصر احمدی . سروش استواری . ناصرالدین اشکوبی . صالح شارقی . بهمن فیضی‌پور .
آ ـ ۸۵۲۷۰

خانواده‌های محترم خلیلی
مصیبت و اردره را صمیمانه تسلیت عرض نموده بقای‌عمر آن خانواده محترم‌را ازخداوند متعال خواستاریم .
محمد جواد آویلی. صمد کیومرثی. صادق اوراقچی .
آ ـ ۸۵۳۹۶

جناب آقای مهندس حسن مولوی
باکمال تاسف وتاثر مصیبت واردمرا بجنابعالی و فامیل محترمتان تسلیت عرض نموده از خدای منان بقای عمر ودوام آن فامیل محترم را آرزو مینمائیم .
اکبر خاشعی. یوسف عباسی. ناصر اسفندیاری . کاظم حائزی. نصراله بخشی‌زاده .
آ ـ ۸۵۳۹۶

جناب آقای مهندس محسن خلیلی
باکمال تاسف مصیبت وارده را بشما و خانواده محترمتان تسلیت‌عرض نموده‌ازخداوند بزرگ توفیق بیشتری‌راآرزومندم
حاج نصراله اتابکی‌زاده
آ ـ ۸۵۳۹۶

جناب آقای احمد حاج‌وزیری
باکمال تاسف مصیبت وارده را بجنابعالی و بازماندگان تسلیت عرض نموده صبر و شکیبائی آرزو دارم .
امیراسد هرمزپور
آ ـ ۸۵۳۸۱

جناب‌آقای امیرقلی صمصام‌بختیاری
باقلبی آکنده ازاندوه بسیار مصیبت وارده را بجنابعالی و خاندان محترم تسلیت عرض نموده از خداوند آرزوی‌توفیق بیشتری را آرزو دارم .
فرهنگ مسعودزادگان

آقای اسمعیل شامیاتی
کارکنان شرکت های ورلد اکسپرس ، دوردنیا وتراول اکسپرس با کمال تاسف و تاثر فوت مادر گرامی جنابعالی را تسلیت گفته و خود را در این غم بزرگ شریک میدانند.
آ ـ ۵۶۱۷

جناب آقای محمد رضا شلیله و بانو
بدینوسیله مصیبت وارده را تسلیت گفته ، بقاء عمر شما و خانواده محترم را از خداوند متعال خواستاریم .
شاهگلدیان ، مارونیان ـ نورائی ، فغانی‌نژاد ، فرقانی، غفاریزاده ، منالی ، بیگ ، تبریزی ،روشنی ، شعبانی ، آوانسیان ، آبیاری .
ولائی ، نیکوئی ، هاشمی ، فرهبد ، افتخاری ، واحدی، قباخلو ، مدبری ، کافی ، ملکی ، میرزمانی ، بابائی .
آ ـ ۵۶۳۱

فقدان تاثرانگیز شادروان جناب‌آقای مهندس محمودخلیلی مدیرعامل شرکت بوتان باعث کمال تاثر و تاسف گردید ، بدینوسیله باعرض تسلیت به بازماندگان محترم و خانواده‌های وابسته مغفرت آنمرحوم را از درگاه خداوند متعال مسئلت دارد .
مهندس داود رجبی و بانو

فوت مرحوم رضوان جایگاه جناب آقای مهندس‌محمود خلیلی مدیر عامل شرکت بوتان را به بازماندگان محترم و کارکنان‌شرکت بوتان تسلیت عرض و روانشادی آنمرحوم رااز درگاه حضرت باری‌تعالی مسئلت داریم.
کارکنان اداره مرکزی و کارخانجات شرکت لوله‌وماشین سازی ایران ـ (سهامی خاص)

آقایان مهندس محسن ، سعید ، شاهین ، حمید و فرخ‌خلیلی
درگذشت نابهنگام پدر ارجمندتان را تسلیت گفته خود را درغم شما شریک میدانم .
اسفندیار دانشور
آ ـ ۸۵۳۷۰

جناب آقای علی پیرنیا
بااندوه فراوان مصیبت واردمرا بسرکار و بازماندگان تسلیت عرض مینمائیم .
علیرضا توفیقی. بهرام حسن‌پور . نصراله ادریسی .
آ ـ ۸۵۳۹۶

جناب آقای سعید خلیلی
بانهایت تاسف درگذشت ناگهانی ابوی گرامیتان راصمیمانه تسلیت عرض نموده بقای عمر بازماندگان وصبر جمیل برای آن‌خاندان محترم آرزومندیم .
محمدباقر نصرالهی. اصغر قمیشی‌زاده. محمدباقر اکبری. پرویز خداداد. صمد رازق‌پور .
آ ـ ۸۵۳۹۶

جناب آقای علی اصغر رفیعی
مصیبت و اردمرا تسلیت عرض نموده و خودمان راشریک غم آن خانواده میدانیم .
حسین شهیدزاده. قدرت‌اله الهوردی
آ ـ ۸۵۳۹۶

جناب آقای پرویز معصومی
باتاثر فراوان مصیبت و اردمرا بعموم بازماندگان تسلیت عرض نموده از ایزد متعال برای آن مرحوم طلب آمرزش می‌نمایم .
ذبیح‌اله شرقی‌پور
آ ـ ۸۵۳۹۶

جناب آقای محمود صمصامی
بدینوسیله درگذشت نابهنگام مادر ارجمندتان را از صمیم قلب تسلیت عرض نموده از ایزد متعال صبر و شکیبائی آرزو می‌نمائیم
رستم امیدوار . شیرمحمد عسکری . رضا اسدی‌پور
آ ـ ۸۵۳۹۶

جناب آقای بیژن لسانی
باکمال تاسف و تاثر مصیبت وارده را بجنابعالی تسلیت گفته موفقیت بیشتر شما را از خداوند متعال آرزومینمائیم .
حسین احمدزاده. ناصر نوذری. کریم توفیق‌پور .
آ ـ ۸۵۳۹۶

جناب آقای نظامعلی خلج
باکمال تاسف درگذشت پدر گرامیتان را تسلیت گفته بقاء عمر ودوام سعادت بازماندگان را از خداوند متعال مسئلت داریم .
احمد بیامی. ناصر تاجپور. نصراله بیگی‌زاده .
آ ـ ۸۵۳۹۶

جناب آقای گل‌محمد خاشی ناصری
بااندوه فراوان مصیبت وارده را بشما و خانواده محترم تسلیت می‌گوئیم .
عنایت محمدی. اورانوس زمردیان. کریم اربابی. پرویز نورائی. صمد کامروانی. احمد وکیل‌پور .
آ ـ ۸۵۳۹۶

جناب آقای محمدرضا شریعتمداری
مصیبت وارده را بجنابعالی و خانواده محترمتان‌صمیمانه تسلیت می‌گوئیم .
جواد مبسوطی. کمال بخشیان. باقر حجازی .
آ ـ ۸۵۳۹۶

جناب آقای ایرج قدیمی نوائی
مصیبت وارده را صمیمانه تسلیت عرض نموده و خود را درغم آنجناب سهیم میدانیم .
منوچهر وثوقی. عبدالحسین مشیری. ناصر تهامی‌زاده ناصر قربانی. کاظم نجفیان. باقر فرزادی .

جناب آقای محمد قدیمی
مصیبت وارده را صمیمانه تسلیت عرض نموده و خود را درغم آنجناب سهیم میدانیم .
شمس کامکاری . اسداله اسماعیلی . پرویز صادقیان عباس رحیمی. هرمز مشفق‌زاده. سیروس صفائی .
آ ـ ۸۵۳۹۶

جناب آقای محمدحسن خردپیر
بانهایت تاثر و تاسف مصیبت وارده را به جنابعالی و خانواده جلیل تسلیت عرض نموده و خود را در غم شما شریک میدانیم.
اردشیر کارونی . شمس اکبری زاده . رسول فتوتی . باقر خرمن‌کوب . داداوند عباسی‌پور .
آ ـ ۸۵۲۷۰

خاندان محترم خلیلی
بانهایت تاسف درگذشت شادروان مرحوم مه

سال چهل و نهم – شماره ۱۴۴۵۱

اطلاعات ۱۳۰۴

دوشنبه – هفدهم تیرماه ۱۳۵۳
هفدهم جمادی‌الاخر۱۳۹۴ – هشتم ژوئیه۱۹۷۴

شرعی ساعات

استخراج دکتر ریاضی کرمانی
اذان مغرب . . . . . ساعت ۷ و ۴۱ دقیقه
اذان صبح (فردا) . . . ساعت ۳ و ۳ دقیقه
طلوع آفتاب (فردا) . . . ساعت ۴ و ۴۶ دقیقه
ظهر شرعی (فردا) . . . ساعت۱۲ و ۱۱ دقیقه

ضیافت هویدا به افتخار نخست‌وزیر سنگال

ایران از اتم در راه سازندگی استفاده میکند

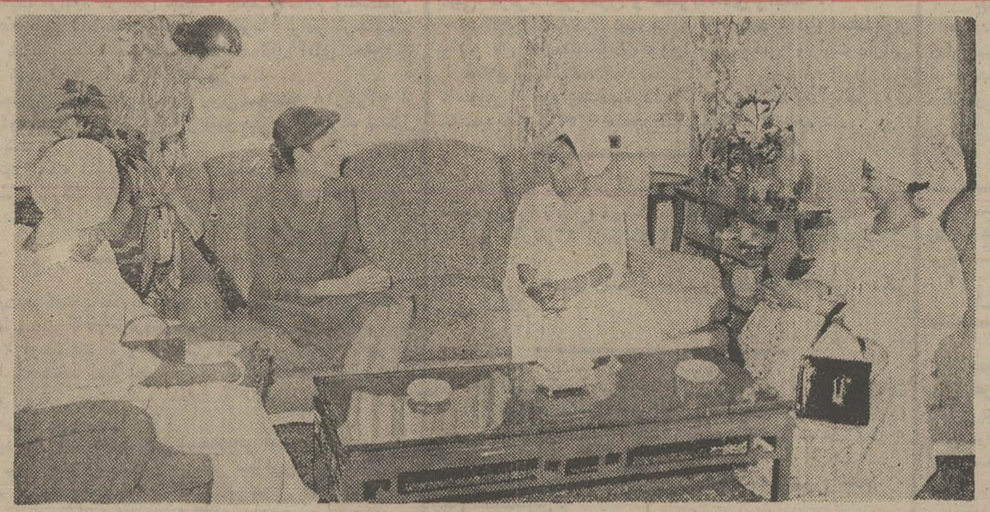

علیاحضرت شهبانو ظهر دیروز خانم « عبدودیوف »همسر نخست وزیر سنگال‌را درکاخ سعد آباد بحضور پذیرفتند. در عکس‌دوتن ازهمراهان خانم «عبدودیوف » و خانم‌علم همسر وزیر دربارشاهنشاهی هنگام شرفیابی به پیشگاه علیاحضرت شهبانو دیده می شوند.

ایران‌بانیروی اقتصادی‌جدید مسئولیت های جهانی‌تازه‌ای پذیرفته است .

کشورهائی که‌از لحاظ‌علمی پیشرفت‌کرده‌اند، باید متقاعد شوند که دوران رقابت و درگیری و صف‌آرائی بسرآمده و عصر همکاری و آشتی‌و سازگاری‌آغاز شده‌است.» این مطلب را امیر عباس هویدا نخست‌وزیر دیشب‌در ضیافت‌شامی که بافتخار عبدودیوف نخست‌وزیر سنگال برپا کرده بود ، اظهار داشت .

هویدا در سخنان خود یادآور شد، همانطور که شاهنشاه‌پیشنهاد کرده‌اند ، هدف ایران آنست که خاورمیانه از سلاحهای اتمی دور نگاهداشته شود و از نیروی اتمی نه به عنوان یک وسیله اعمال‌فشار و کسب اعتبار ، بلکه به عنوان‌یک نیروی به معنای واقعی کلمه، یعنی نیروئی در راه سازندگی و صلح و فراوانی و ایجاد انرژی ارزان و دور از آلودگی و همچنین برای تبدیل آب شور دریا به آبشیرین برای آبیاری زمین استفاده‌شود.

نخست وزیر گفت ، هدف و نیت ایران آنست که پیشرفتهای بزرگ علمی قرن حاضر در راه توسعه و پیشرفت بکار برده شود و از تکنولوژی جدید بجای اشاعه‌مرگ و نومیدی برای تحقق بخشیدن به امیدها و بقای بشریت استفاده شود .

● ایران و افریقا

هویدا در این هنگام به روابط ایران و سنگال‌و نیز سیاست‌ایران درقبال ممالک افریقائی اشاره کرد و گفت ایران و سنگال در مورد بسیاری از مسائل داخلی و بین‌المللی اتفاق نظردارند . وی افزود :

« ما در تنظیم و اجرای سیاست های خود در زمینه همکاری‌های بین‌المللی، توجه خاصی نسبت به افریقا داریم و مردم ایران از ظهور کشورهای مستقل افریقائی طی بیست سال گذشته از صمیم قلب استقبال کرده‌اند . ما درچند سال گذشته مناسبات سیاسی ، فرهنگی و اقتصادی خود را با کشورهای افریقائی تاحدود زیادی توسعه داده‌ایم کمکهای ماهیچگونه نظریات شخصی‌یا شرایط‌سیاسی ندارد ، چون ما نسبت به افراد بشر احساسات برادرانه داریم از وضع ناگوار همنوعان خود آزرده میشویم و رنج میبریم . ما اعتقاد داریم که هر ملت‌صرفنظر ازمیراث ملی سنتها و سیاست‌های جاری جزئی از خانواده بزرگ بشریت است و این مناسبات ، مسئولیت هائی‌برای کلیه کشورها همبطور فردی‌و همبطورگروهی‌ایجادمیکند.»

● ایران و جهان فردا

نخست وزیر سپس خاطرنشان ساخت که شاهنشاه هفت سال پیش در کتاب انقلاب سفید به‌این نکات اشاره فرمودند و یادآور شدند که ادامه نابرابری های موجود بین کشورها به انفجاری منجر خواهد شد که بیشترین‌لطمه آن به کشورهای‌مرفه وارد میاید .

نخست‌وزیر اشاره کرد که بهبود

بقیه در صفحه ۱۷

توسعه همکاریهای ایران وسنگال درمذاکرات کاخ نخست وزیری

مذاکرات رسمی نخست‌وزیران ایران و سنگال بامداد امروز در کاخ نخست وزیری آغاز شد . در این گفتگوها جنبه های گوناگون توسعه مناسبات اقتصادی دو کشور مورد بررسی قرار گرفت .

عبدودیوف بعد از ظهر امروز از موزه جواهرات سلطنتی دیدن کرد و سپس ضیافت عصرانه‌ای بافتخار نخست وزیر ایران ترتیب‌داد. وی‌فرداز کارخانجات‌صنعتی ایران ناسیونال دیدن می کند و پس‌فردا به اصفهان وشیراز عزیمت میکند تا از دیدنی‌های این دو شهر بازدید کند .

مقدمات انعقاد قرارداد وام ۸ر۵ میلیون دلاری ایران به سنگال که درسفر آقای‌نخست وزیر و دکتر مجیدی وزیر مشاور و رئیس‌سازمان برنامه به این کشور فراهم شده بود، ظرف این هفته میان نخست وزیران دو کشور مبادله می شود .

براساس این قرارداد ایران ۸ر۵ میلیون دلاروام باشرایط متناسب دراختیار سنگال‌قرار میدهد و از این اعتبار در احداث سد دلتا ، ایجادمنطقه صنعتی و حفر چاه های‌عمیق استفاده خواهد شد .

سنگال همچنین پیشنهادات دیگری در زمینه اجرای طرح های مشترک کشاورزی و دامپروری به ایران داده که این پیشنهادات هم‌اکنون در سطح کارشناسان دو کشور مورد بررسی قرار دارد .

در کمیته حمایت از مصرف کننده

سازندگان نوشابه‌های غیرالکلی تهدید بتحریم شدند

- وضع توزیع میوه درمیدان رضایت‌بخش نیست
- برنج وارداتی نباید بقیمت کیلوئی ۴۰ ریال فروخته شود

کمیته ملی حمایت از مصرف کننده به نابسامانی وضع توزیع میوه در میدان اعتراض کردو یادآور شد ، چون میوه درجه یک در سطح شهر بکلی نایاب است از لیست قیمت ها حذف شود .

در جلسه دیروز کمیته های فرعی انتشارات‌وبازرسی کمیته ملی از کمبودعرضه نوشابه‌های غیر الکلی ، قیمت برنج‌وسیمان و گرانی لاستیک توئی و لوازم یدکی اتومبیل انتقاد شد .

در کمیته ضمن اشاره به‌کمبود نوشابه های غیرالکلی گفته‌شد، با اینکه تولید کنندگان تعهد کرده‌اند ، توزیع نوشابه های غیر الکلی را بطور مداوم ادامه دهند و مصرف کننده را در مضیقه نگذارند . در این کار کوتاهی میکنند . تولید کنندگان که ازتمام امکانات حمایتی‌دولت استفاده کرده وحتی مواد اولیه از جمله شکر را با قیمتی‌بسیار ارزان‌بدست می آورند ،معذالک به بهانه های مختلف در صدد پیدا کردن راهی برای گران کردن و تحمیل افزایش قیمت‌به مصرف کننده هستند . این اقدام نابجای تولید کنندگان نوشابه های غیر الکلی قابل قبول‌نبوده‌وکمیته ضمن‌مذاکرات مفصل خود بررسی تحریم مصرف نوشابه های غیر الکلی را از طریق کمیته ملی به‌کمیته های فرعی ، ارائه نمود .

● برنج و سیمان

کمیته انتشارات اقدام دولت‌را در اجازه ورود برنج برای‌جلوگیری از افزایش برنج داخلی بسیار ضروری و مفید اعلام کرد و از دولت‌خواست تانسبت به تقلیل قیمت‌برنج های‌وارداتی در جهت حمایت از مصرف‌کنندگان تجدید نظر کند ، تا سودجویان نتوانندقیمت‌محصول تازه را که یک ماه و نیم دیگر به بازار میاید ، افزایش دهند.

در مورد قیمت سیمان کمیته انتشارات اعلام نمود هنگامی‌که وزارت بازرگانی توزیع سیمان را از طریق‌عاملین عملی‌دانست، چند روزی به قیمتی عدلانه عرضه شد ، ولی وقتی ازانجام این کار عدول شد ، مجددا سیمان افزایش قیمت پیدا کرد و از وزارت بازرگانی خواسته شد که به توزیع سیمان وسیله عاملین اقدام نماید و اسامی عاملین و توزیع روزانه یاهفتگی سیمان را در اختیار کمیته ملی قرار دهد تا نظارت و کنترل و توزیع‌قیمت‌تعیین شده‌بسهولت امکان پذیر باشد .

کمیته انتشارات از کمبود و گرانی‌لاستیک‌توئی موردمصرف اتومبیل و همچنین گرانی لوازم یدکی شدیدا انتقاد کرد و از دولت خواست تا از طریق‌کنترل کارخانجات و یا از طریق وارد کردن و توزیع بیشتر ، اقدامی در جهت تثبیت نرخ‌لوازم یدکی اتومبیل بعمل اورد .

در جلسه کمیته فرعی بازرسی پس از بحث‌درباره مسائل‌جاری به نابسامانی وضع توزیع میوه در میدان اعتراض‌کرد و یادآور شد که چون میوه درجه یک در سطح شهر بکلی نایاب است و اختصاص به مراسم عروسی و استفاده هتل‌ها دارد ، از لیست قیمتها حذف شود و نرخ میوه های درجه ۲ و ۳ را اعلام دارند که‌مصرف کنندگان‌بتوانند بسهولت بدست بیاورند .

کمیته بازرسی و همکاری از اینکه بین ۱۳ نوع کالاباس و سوسیس فقط قیمت سه نوع آن از طرف‌هیئت عالی نظارت تصویبه و ابلاغ شده ، بقیه بدلخواه تولید کننده بفروش میرسد اعتراض نمود و نحوه رسیدگی و نظارت در قیمت‌این ماده غذائی را بسهولت امکان‌پذیر ندانست‌و تقاضای تجدید نظر در نرخ گذاری محصولات این واحد تولیدی راخواستار گردید .

● گرانی در ییلاقات

گرانی مواد غذائی و مایحتاج مصرفی در دهکده های ییلاقی مورد اعتراض کمیته بازرسی بود ، از مسئولین امور پیگیری در مبارزه با گرانی و گران‌فروشی را در نقاط مذکور و بخصوص در ایام تابستان که مردم تهران ایام‌تعطیل مرخصی خود را دراین نقاط میگذرانند درخواست گردید .

این استاد بنا از جویبار شاهی قهرمان شانس شد

آقای علی‌اصغر باباجانیان

آقای علی‌اصغر باباجانیان ۴۲ ساله ساکن جویبار شاهی هفته گذشته هنگامی که در ساختمانی مشغول کار بود یک بلیط اعانه ملی خرید ، آقای باباجانیان‌گفت: آنروز برای خرید بلیط دلشوره خاصی داشتم واز اولین بلیط فروشی که‌ازراه رسید یک بلیط اعانه ملی خریدم ،روز چهارشنبه هفته قبل بلیط من برنده شد و ۵۰ هزار ریال جایزه نصیبم کرد ، آقای باباجانیان که دارای ۶ فرزند است إضافه کرد شانس‌من و بچه‌ها باین جایزه ختم نشد چون باشماره ۲در قرعه کشی قهرمان شانس شرکت کردم و ۲۵۰٫۰۰۰ ریال دیگر جایزه قهرمان شانس راتصاحب کردم و حالا باپس‌انداز این پول ،برای ادامه تحصیل‌فرزندانم دیگرنگرانی ندارم .

آتش

زندگی ساز و ویرانگر

جرقه‌ای کوچك می‌تواند هستی‌ها را بسوزاند
و آشیانه‌ای را که با هزاران امید ساخته‌ایم و
غنچه‌های کوچك زندگیمان در آن می‌شکفند ،نابود
کند .

جرقه‌ها بسرعت‌به شعله‌های سرکش آتش تبدیل
میشوند و سرمایه‌ها را در برمی‌گیرند .
دوراندیش باشیم و قبلا چاره‌ای بیاندیشیم

بیمه آتش سوزی و انفجار یکی از ارزان‌ترین
انواع بیمه‌های شرکت سهامی بیمه ایران است

• قبل از وقوع آتش سوزی بیمه ایران رابیاری بخواهید

بیمه ایران

آگهی استخدام در دانشگاه ملی ایران

دانشگاه ملی ایران بمنظور تکمیل کادر فنی و اداری بیمارستانهای تابع خود تعدادی :

۱– پرستار : بادارا بودن مدرک پرستاری (لیسانس) .
۲– بهیار : بادارا بودن مدرک بهیاری رسمی (معادل دیپلم).
۳– مددکار اجتماعی : باداشتن مدرک دانشگاهی و سابقه کار.
۴– مسئول تغذیه بیمارستانی :باداشتن مدرک دانشگاهی و سابقه کار.
۵– تکنسین آزمایشگاه : باداشتن مدرک دانشگاهی.
۶– تکنسین رادیولوژی : با داشتن مدرک دانشگاهی.
۷– مدیر بیمارستان : باداشتن فوق‌لیسانس اداره امور بیمارستانی ویاتجربه پنجساله مدیریت در بیمارستانهای معتبر.
۸– حسابدار وصاحب جمع‌اموال : باداشتن مدارک فنی و سابقه کار.
۹– مامور اطلاعات وپذیرش : باداشتن حداقل دیپلم متوسطه و سابقه‌کار .

باشرایط جدید و امتیازات بیشتری استخدام مینماید.
از داوطلبان خواهشمند است از تاریخ نشر این‌آگهی لغایت آخر وقت‌اداری روز ۲۵ تیرماه ۱۳۵۳ همه روزه (بجزروزهای پنجشنبه) از ساعت ۸ بامداد تا ساعت۱ بعدازظهر به‌اداره امور بیمارستانی دانشکده پزشکی (واقع دراوین) مراجعه نمایند.

دانشگاه ملی ایران

آگهی توزیع سیمان در پایتخت قابل توجه مصالح فروشیها

در اجرای اوامر مبارك شاهنشاه آریامهر دائر بر تامین رفاه وآسایش عموم افراد کشور درنظراست‌از طرف وزارت محترم‌بازرگانی سیمان مورداحتیاج‌اهالی تهران در اختیار صنف‌مصالح‌فروش قرار گیرد .

اینك از کلیه دارندگان مغازه مصالح‌فروشی که دارای پروانه کسب‌از اتاق اصناف پایتخت می‌باشند خواهشمند است‌برای ترتیب‌صدورحواله سیمان‌هرچه زودتر به دفتر این اتحادیه‌واقع در خیابان شهباز جنوبی پلاك ۱۴۲ و یا تلفن ۳۵۸۲۹۴ مراجعه فرمایند

اتحادیه‌صنف دارندگان و فروشندگان گچ و آهك‌تهران

اطلاعیه

قابل توجه مالکین اراضی تهران

چون طبق تبصره ۵ ماده ۲۱۴ قانون‌مالیات های مستقیم مالکین اراضی بایری که تبدیل‌بباغ شده یا بشوند مکلفند در تیرماه‌هرسال‌اظهارنامه طبق نمونه‌ای که از طرف وزارت دارائی تهیه می شودتسلیم نمایند و در صورت عدم تسلیم اظهارنامه در موعد مقرر درآن سال مشمول «جریمه‌ای که معادل ۲۰ درصد مالیاتی که با فرض بایر بودن زمین به آن تعلق می‌گرفت » خواهند بود .

لذا مراتب بدینوسیله یادآوری می گردد تا مشمولین قبل از انقضای مهلت جهت دریافت و تنظیم وتسلیم اظهارنامه مزبور و کسب هرنوع اطلاع و راهنمائی لازم در اینباب باداره مالیات براراضی تهران واقع در خیابان ناصر خسروکاخ دارائی مراجعه فرمایند .

م‌الف ۷۴۳۵

اداره کل مالیات برشرکت ها و ارث

آگهی استخدام مهندس و نقشه‌کش

وزارت‌راه‌جهت‌خدمت در ادارات مرکزی و استانها و شهرستانها پنجاه نفر مهندس راه و ساختمان ازطریق مصاحبه و ده نفر نقشه‌کش از طریق آزمایش و مصاحبه بطور پیمانی استخدام مینماید .

کسانیکه‌خدماتشان‌درطی مدت قرار داد رضایت‌بخش باشد ، براساس مقررات مربوطه به استخدام رسمی‌پذیرفته خواهند شد . داوطلبان میتوانند با همراه داشتن فتوکپی آخرین‌مدرک تحصیلی خود برای کسب اطلاعات بیشتر به اداره کل کارگزینی وزارت راه ، خیابان سپهبد زاهدی. نبش خیابان ناصر طبقه دوم مراجعه فرمایند . وزارت‌راه

آگهی قبول دانشجو

آموزشگاه فرحناز وابسته به انجمن حمایت کودکان‌برای ششمین‌دوره‌تربیت بهیار مددکاراجتماعی تعدادی داوطلب‌با شرائط زیرمیپذیرد :

۱–حداکثر سن ۳۰ سال
۲– داشتن‌گواهینامه‌بهیاری‌ازآموزشگاه های بهیاری دوساله شناخته شده از طرف وزارت آموزش وپرورش
۳– داشتن‌گواهی‌حسن‌اخلاق‌ازآموزشگاه مربوطه
۴– قبولی در آزمایش مصاحبه‌ورودی
۵– واجدین شرائط میتواند بادردست داشتن مدارك زیر از ۲۰ تیرماه ۱۳۵۳ الی ۲۵ شهریور ماه۱۳۵۳ صبحها بین ساعات ۸ الی ۱۲ به‌آموزشگاه فرحناز پهلوی واقع در یوسف آباد – خیابان محمدرضاشاه – ایستگاه دوم – شماره ۱۵۶ مراجعه نمایند.

الف – ۲ برك‌فتوکپی شناسنامه
ب– ۱برك فتوکپی گواهینامه بهیاری
ج– ۶قطعه عکس ۶ × ۴
د– فیش بانکی مبلغ ۵۰۰ ریال حساب شماره ۱۱۱ بانك بازرگانی شعبه فرخی بنام انجمن ملی‌حمایت کودکان(این‌مبلغ بهیچ‌عنوان مسترد نخواهد شد.)

دنیای ورزش شنبه‌ها منتشر میشود