宮崎縣圖書館藏

縣行啓誌

大正
2. 4. 11
内交

海軍大將 伯爵 東鄕平八郎

樞密顧問官 公爵 岩倉具定

東京近代文化研究所

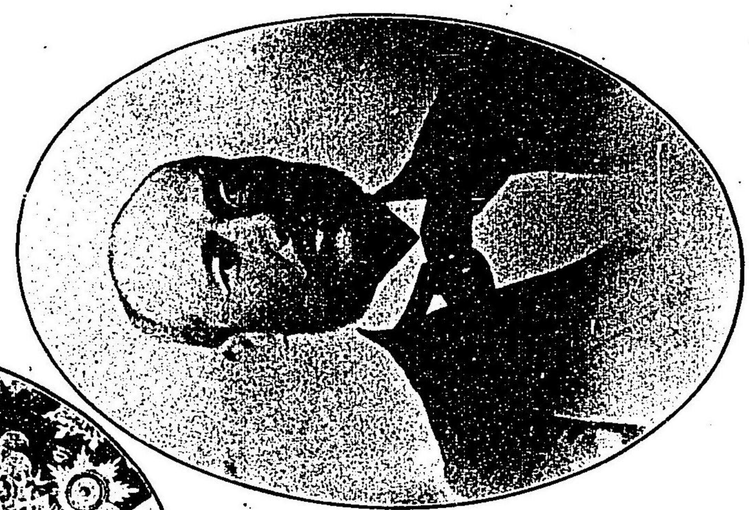

武藤式相機

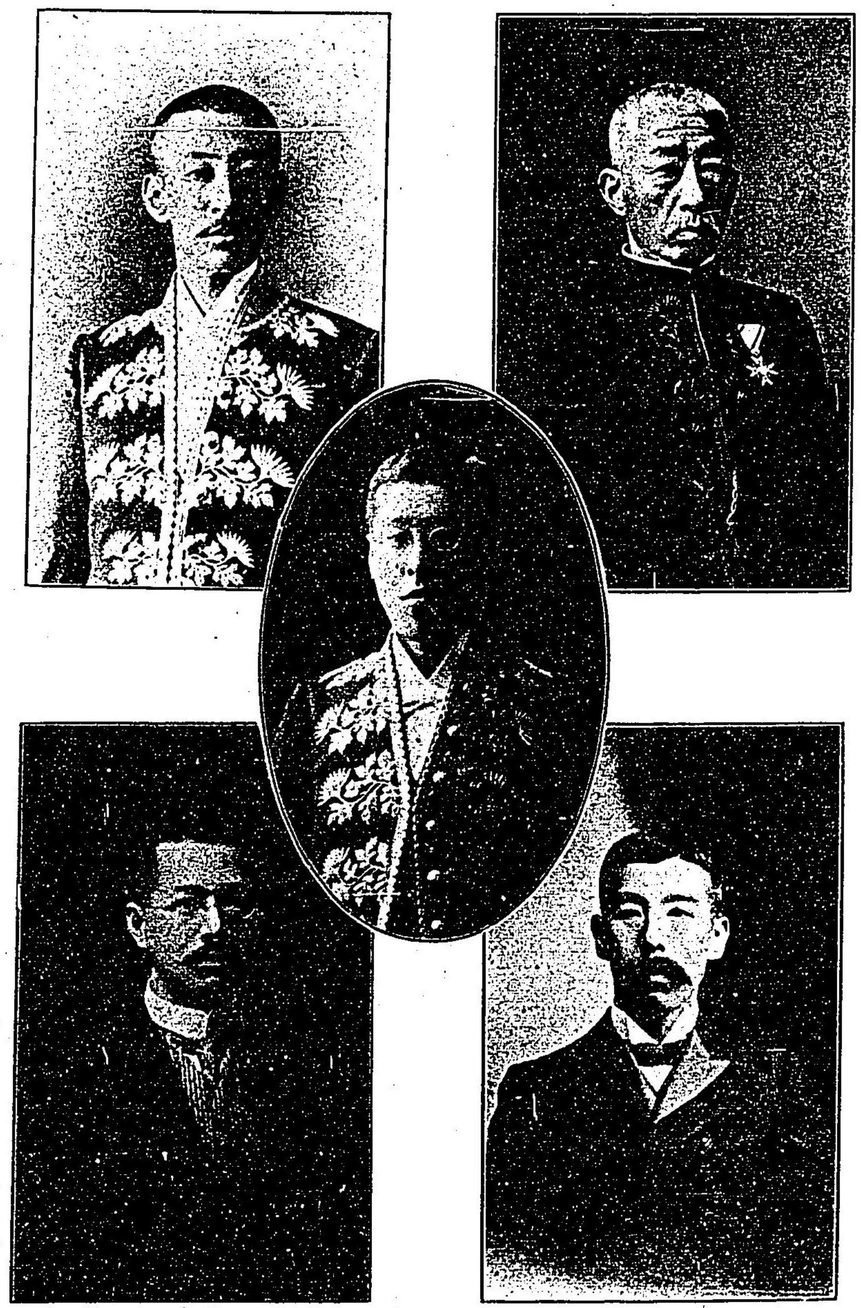

東宮侍從子爵大迫貞武　　東宮侍從子爵有馬純文

東宮主事子爵錦小路在明

東宮侍從　原恒太郎　　東宮侍從　高辻宣麿

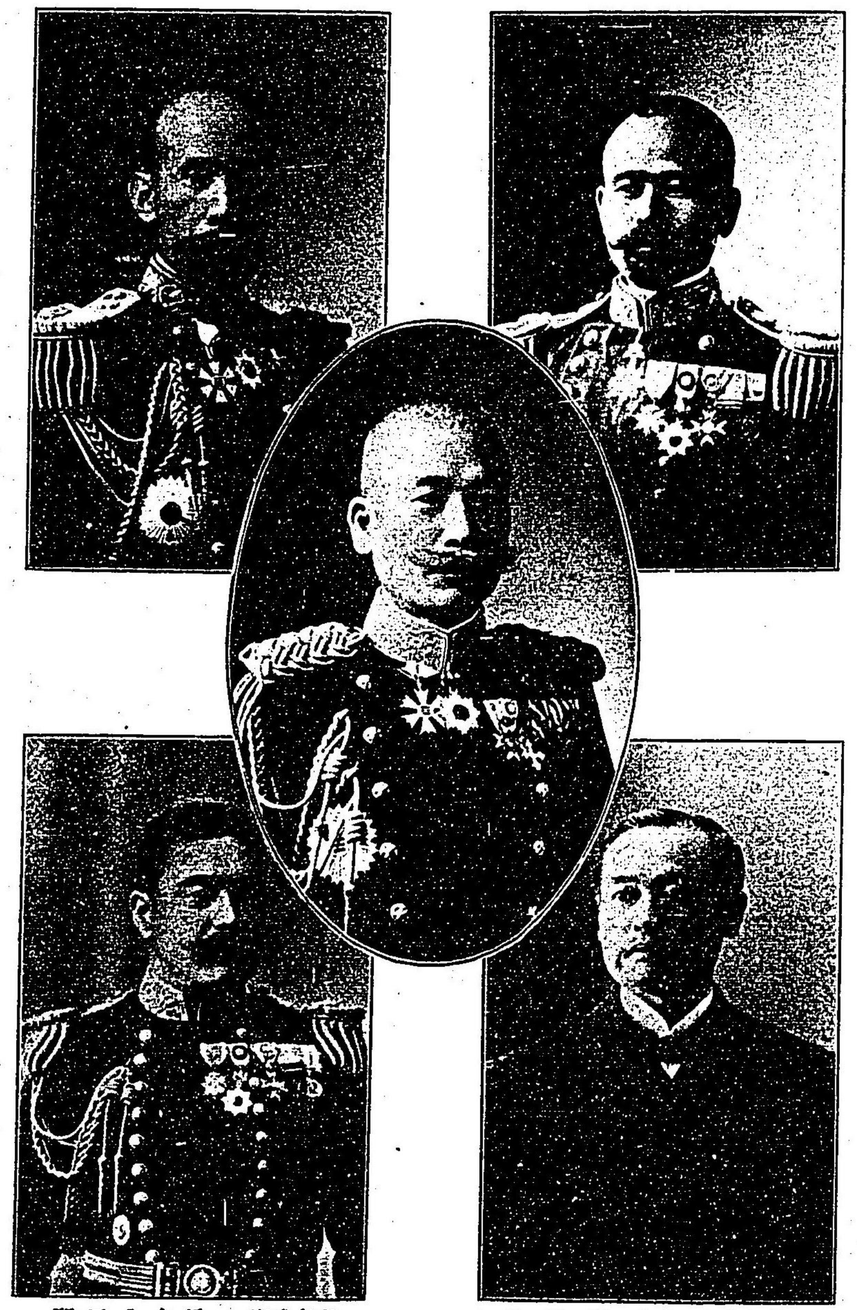

東宮武官　黒水公三郎

東宮武官　秋澤芳馬

東宮武官　田内三吉

東宮侍醫　伊勢錠五郎

海軍中佐　飯田久恒

海軍少將 藤井較一

海軍中將 男爵 有馬新一

內務省書記官 井上孝哉

知事　永井環

事務官　三橋得三

事務官　夏秋十郎

事務官　柿沼竹雄

宮崎郡長　塚本常彌

南那珂郡長　多田信

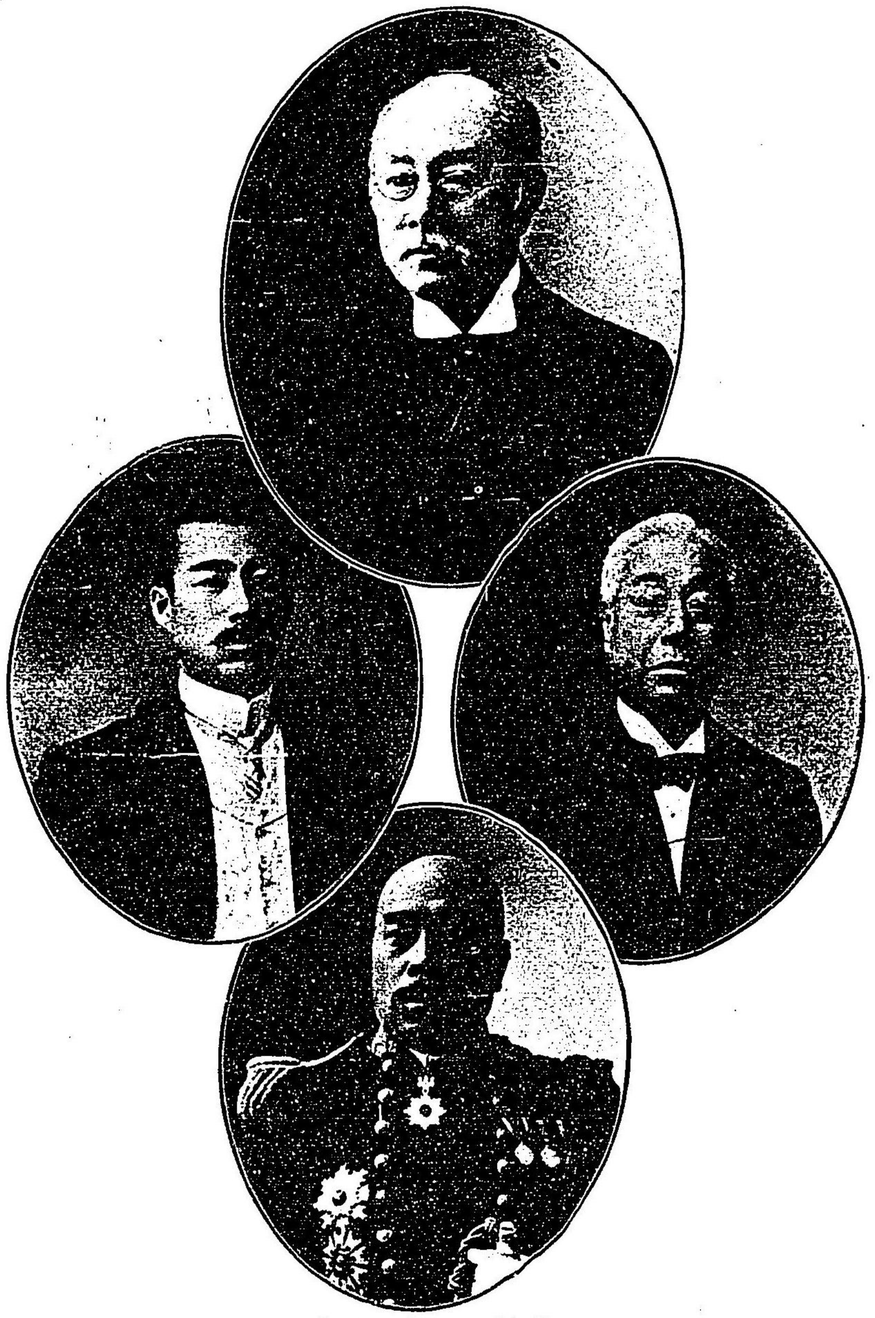

伯爵 島津忠亮

子爵 内藤政挙　　子爵 伊東祐弘

男爵 高木兼寛

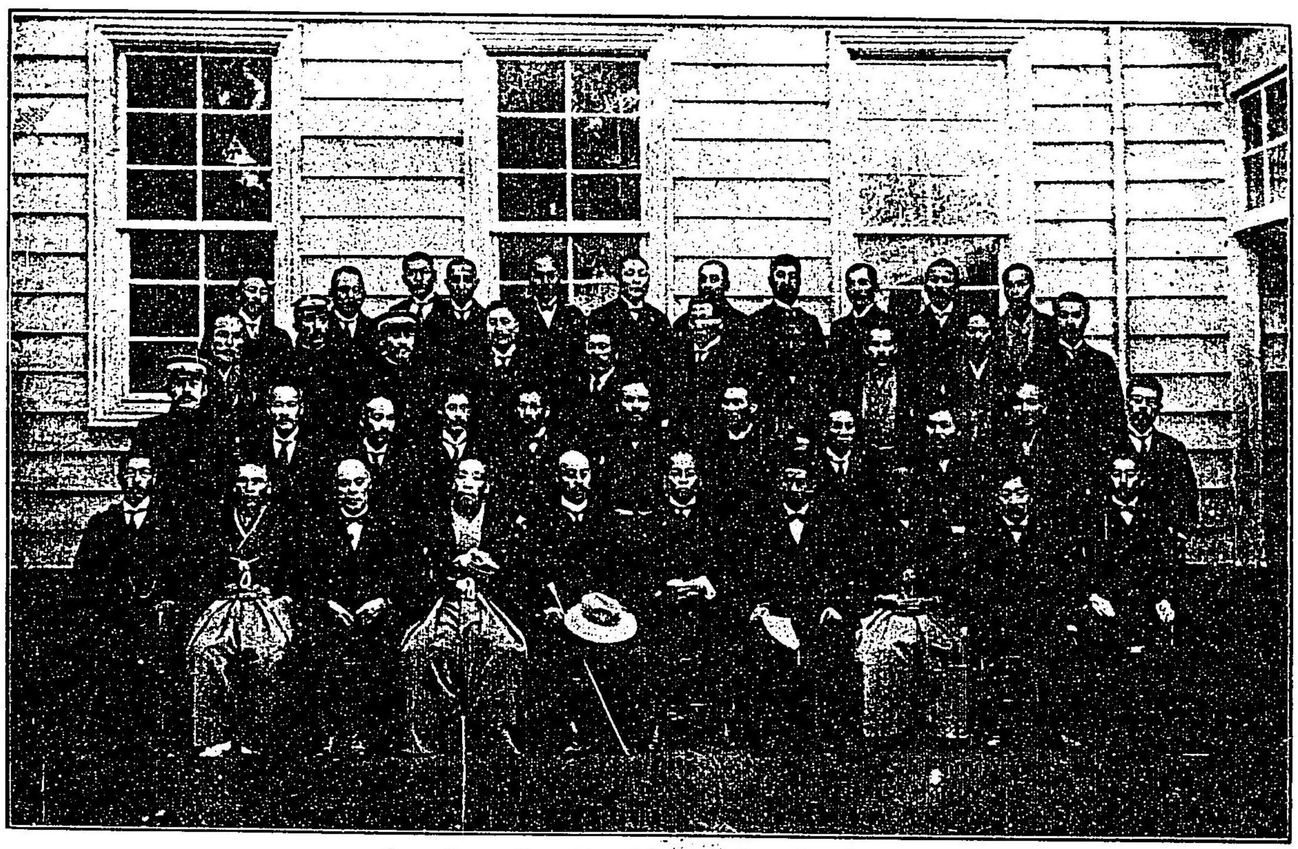

縣會議員ト參與員（其一）

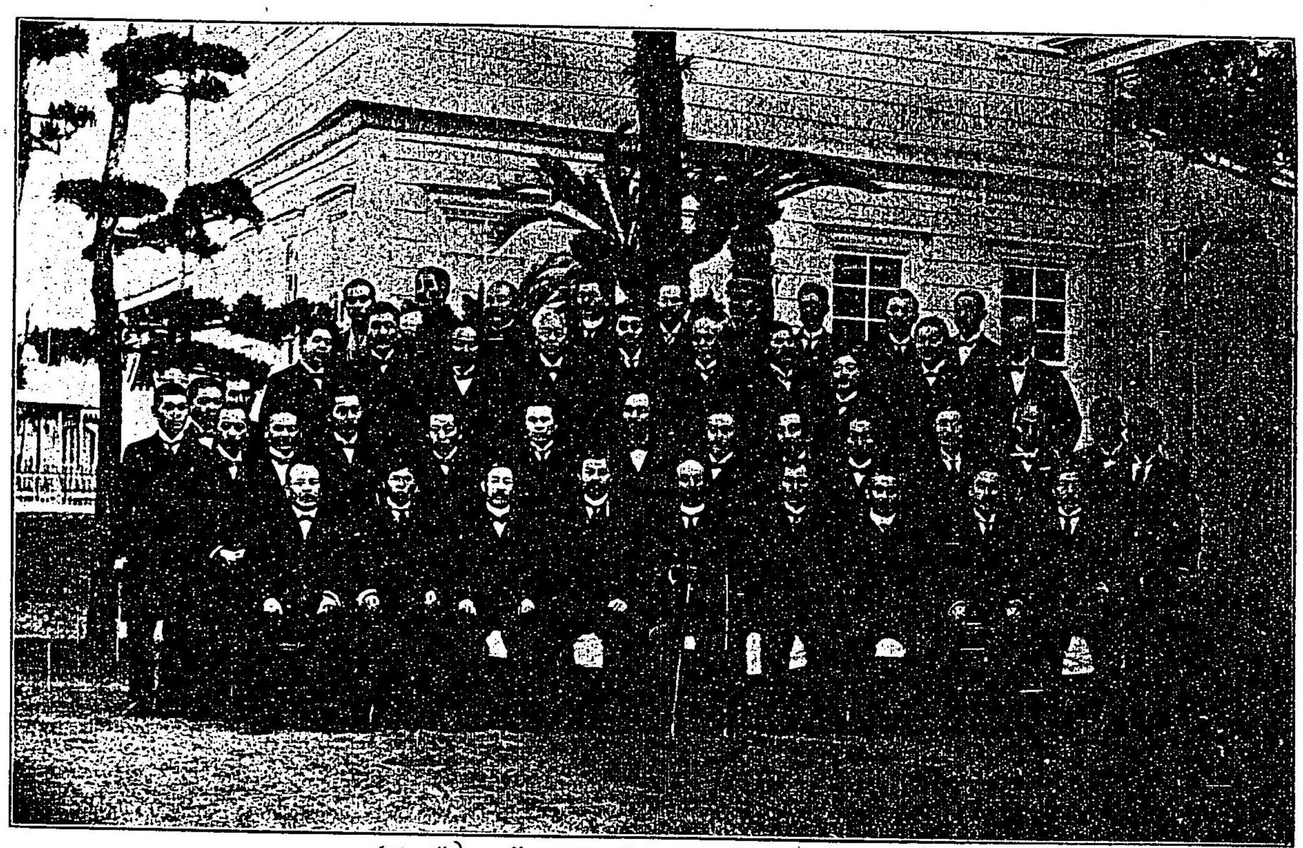

縣會議員ト參與員（其二）

神武天皇東遷シテ都ヲ中原ニ奠メ給ヒシヨリ茲ニ二千五百餘歳帝國ノ威武赫赫トシテ八紘ニ輝キ　皇德隆隆トシテ四海ニ布ク此時ニ當リ我　皇太子殿下宗主國ノ誼ニ伏リ風濤ノ險ヲ冒シテ親シク韓國ヲ懷撫シ更ニ鶴駕ヲ巡ラシテ本縣ニ臨ミ　皇祖發祥ノ靈蹟ヲ訪ウテ以テ大初ノ面影ヲ偲ヒ給フ時恰モ　皇祖ノ原廟新ニ成ヲ告ケ遷宮ノ大典擧行セラル、アリ而シテ又　天長ノ大節ニ會ス天朗カニ日麗カニ山光水色祥瑞一時ニ集マル闔縣ノ黎民五十餘萬生キテ聖代ノ惠澤ニ浴シ更ニ空前ノ盛儀ヲ仰クヲ得シヲ以テ吏民齊シク心ヲ協ハセ力ヲ同シウシ奉迎ノ至誠ヲ披瀝シ些ノ遺憾ナカランコトヲ期シタリ唯地西陬ニ僻シ交通猶ホ不便ニシテ人文ノ啓發未タ洽ネカラサルノ時ニ方リテ忽チ行啓ノ儀衞ヲ迎ヘ奉リ恐惧措ク能ハサルモノアリ　殿下宮崎宮ノ參拜ヲ終ヘ仍ホ縣立學校郡立學校及ヒ物産共進會教育品展覽會ニ臨ミ給ヘリ特ニ展覽會ト職業學校トノ如キハ其製品御買上ノ光榮ヲ辱ウセリ潛德餘光誰カ感泣セサルモノアラムヤ縣民引領欣喜

ノ餘リ此時ヲ以テ記念事業ノ計畫セラレシモノ頗ル多シ然レトモ其成功ハ大率他日ヲ期シ未タ觀ルヘキモノアラスト雖モ苟モ本縣ニ吏民タルモノ今後益〻勉勵シテ力ヲ國利民福ニ致シ以テ　殿下ノ懿旨ニ奉答スル所ナカルヘカラス嗟乎　殿下ノ行啓ハ實ニ縣下未曾有ノ盛事タルノミナラス我日州興新ノ一大起原ヲ劃スルモノト云フヘシ茲ニ本書ヲ刊行シテ永ク後世ニ傳ヘ長ヘニ盛德ヲ欽仰シ併セテ報效ノ資ニ供セムトスト云フ

明治四十五年三月

宮崎縣知事正五位勳三等　有吉忠一

宮崎縣行啓誌

目次

十月三十日　頁
油津港……一
鹿兒島御發艦……一
油津港ノ準備……一
御著艦……二
御假泊……四
十月三十一日
御發艦前ノ油津港……四
油津御發艦……五
鵜戸神宮御代拜……五

內海御上陸……九
內海港ノ準備……一三
內海御休憩……一三
青島村ノ準備……一三
內海御出發……一四
內海宮崎間ノ道路……一四
青島御休憩所……一六
青島御出發……一六
沿道ノ奉迎……一八
國富御休憩所……一八
國富御出發……一八
宮崎御旅館ノ準備……二五
宮崎御著……二七

御旅館御著……二七
行啓御通達……二八
御用度品ノ調達及準備……三一
供奉員宿舍……三二

十一月一日

御旅館前ノ奉拜……三三
宮崎縣廳ノ準備……三四
宮崎縣廳行啓……三六
考古品陳列……四八
考古品出品人名……五四
獻納品……五九
獻詠……八一
御褒詞……八六
公衆ノ縱覽……八六

繪葉書ノ發行……八六
高齡者……八七
宮崎縣重要物產共進會行啓……九一
獻上品及御買上品……九三
有美館……九六
高等女學校行啓……九七
宮崎中學校行啓……九九
師範學校行啓……一〇〇
狹野神社御使……一〇一
遠隔地ノ學校ニ於ケル奉迎……一〇四
餘興……一〇四
十一月二日
宮崎宮御參拜……一〇四
神武天皇御降誕大祭會……一〇七

宮崎競馬場並宮崎縣馬匹共進會台覽……一一一
宮崎郡立職業學校行啓……一一八
御出發ノ通達……一一九
餘興……一二七
十一月三日
天長節……一二八
參賀……一二八
行啓御通達……一二九
禮砲……一二九
祝賀會……一二九
敎育品展覽會行啓……一三〇
御買上品……一三二
慈善市御買上品……一三三
獻上品……一三四

日州教育會……一三九
御下賜……一四〇
餘興……一四五
十一月四日
宮崎御出發……一四五
農學校行啓……一四五
青島御休憩所……一四七
內海御乘艦……一四九
艦隊碇泊中ノ油津……一五〇
油津御發艦……一五〇
御買上品納付及御禮上京……一五二
雜錄
東宮主事下檢分……一五二

吉松海軍少將航路調査……一五七
行啓御發著割……一五七
第一艦隊奉送迎次第……一六六
行啓事務ノ處理……一七一
臨時縣會及行啓費……一八二
行啓記念事業一斑……一九〇

目次終

宮崎縣行啓誌

明治四十年十月三十日

午前七時三十分鹿兒島灣御發艦油津港ヘ向ハセラル、ノ公報ニ接ス

報一度四方ニ傳ハルヤ縣民悉ク其容ヲ革メ奉迎ノ誠意ヲ表スヘク著著豫定ノ活動ヲ始メタリ

當日御著艦御假泊ノ御豫定地タル油津港ニハ永井宮崎縣知事、南那珂郡長多田信等二十九日ヨリ出張海陸ヲ巡視シ設備ノ未タ足ラサル所ハ直ニ之ヲ完フシ豫テ艦隊訪問港內取締ノ爲メニ借入タル汽艇蓬萊丸ニ搭シテ鵜戸ニ於ケル設備ヲモ視ントセシカ適〻風浪高ク雨ヲ交ヘ艇ノ進行自由ナラス所定ノ時刻ニ歸還シ得サルヲ以テ止ムナク途中ヨリ引返シタリ三十日ニ至リ天候稍〻平穩ニ復シ曉天ヨリ奉迎者踵ヲ接シテ參集シ正午ニ至リテ其數二萬餘人ニ及フ市街竝ニ附近部落ハ國旗球燈ヲ揭ケ堀河ノ荷揚場三箇所ヲ上陸艦員ノ使用ニ供シ尙河口ノ風波ヲ慮リ其東方ニ上陸所ヲ設置シ飲料水野菜類ノ供給ハ艦隊ノ需メニ不足ナカラシメンコトヲ期シタリ港內ノ船舶ハ悉ク滿船飾ヲ施シ海陸相應シテ奉迎ノ誠意ヲ表セリ

前夜飫肥ニ到著ノ警察部長夏秋十郎ハ永井知事一行ニ加ハリ朝來各種視察ヲナス正午子爵伊東祐弘

來著一同御著艦ヲ待チ奉ル

午後零時三十分ニ至リ都井望樓ヨリ御召艦見ユトノ報アリ

奉迎係員ハ各其任務ニ從事シ艀ハ纜ヲ解キ蓬萊丸ハ永井知事、伊東子爵、警察部長、南那珂郡長ヲ乘セテ港口ニ奉迎シ一般奉迎者ハ各町村毎ニ其指揮者ニ從ヒ順次海濱ニ集合シ所定ノ位置ニ竝列ス

各種ノ行動ハ豫定ニ違フコトナク茲ニ全ク整頓ヲ告ケ萬眸齊シク港外ニ凝注ス

午後一時正南遙ニ一團ノ煤煙現レ次テ艦影ヲ認メ漸次東北ニ進行ス待ツコト約一時間午後二時艦隊ハ有馬海軍中將坐乘ノ鹿島ヲ先頭トシ檣頭高ク皇太子旗ノ翻翻タル御召艦香取ヲ中央ニ出雲其殿トナリ如月、響、神風、初霜ノ驅逐艦之ニ從ヒ港口ニ列ヲ正シ威風堂堂舷頭徐ニ浪ヲ劈キ大島ノ東岸ヲ廻リ七ツ濟ト裸濟トノ間ヨリ入港大島ノ北端ニ投錨ス時ニ午後二時二十五分ナリ、港外マテ供奉シタル藤井海軍少將坐乘ノ旗艦對馬ヲ初トシ磐手、淺間、常磐ノ四艦竝ニ時雨、夕立、夕暮、三日月、村雨、朝潮、朝霧、春風、初雪、白雲等ノ驅逐艦ヨリ成レル艦隊ハ御召艦ノ港内ニ進行スルト同時ニ有明灣ニ向ヒ引返シタリ

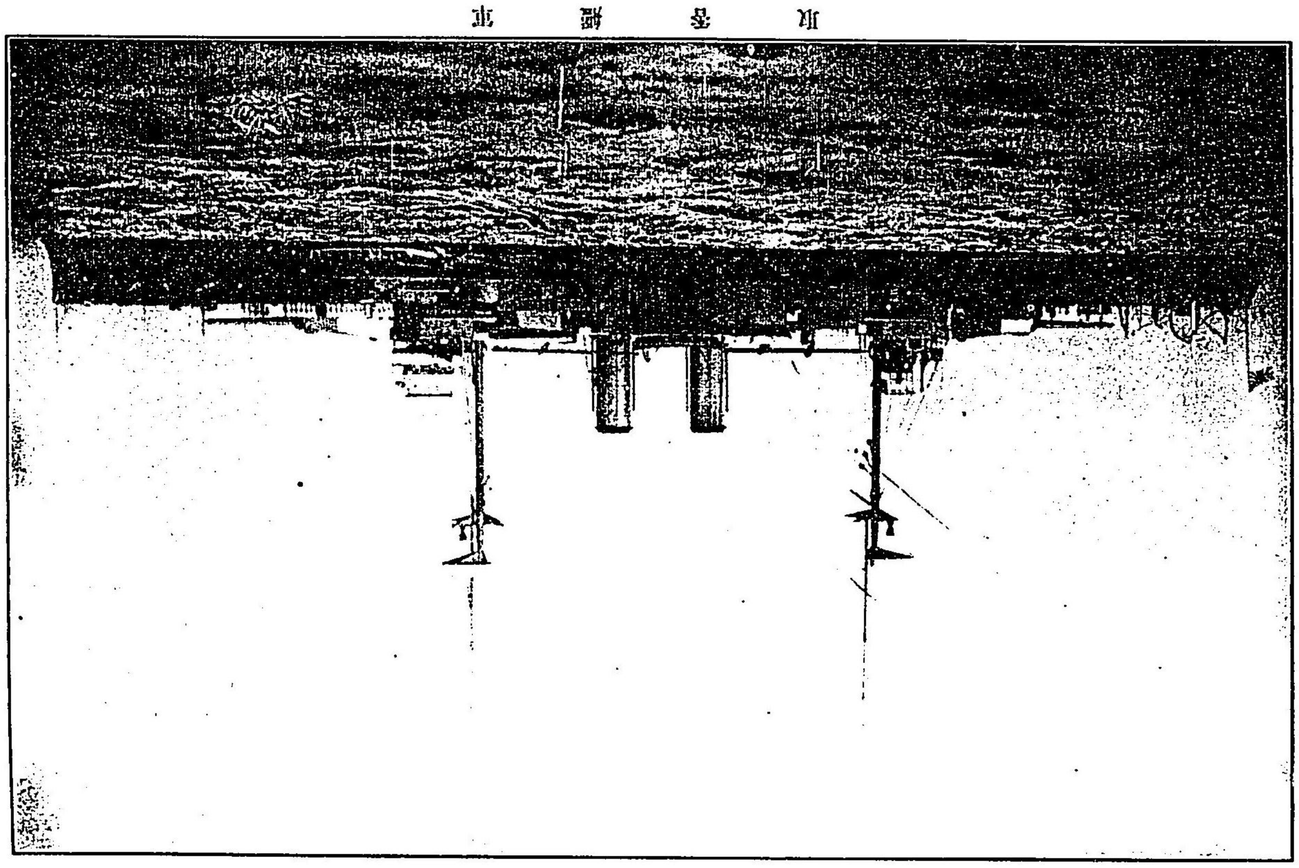

北　雲　艦　平

御召艦ノ投錨ヲ合圖ニ陸上油津、大堂津、目井津ノ海濱ニ集合セル數萬ノ奉迎者ハ一齊ニ萬歳ヲ唱ヘテ奉祝シ歡聲洋洋山河ニ震フ同時ニ二十一發ノ煙火ハ絶間ナク打揚ケラレタリ

蓬萊丸ニテ奉迎シタル永井知事、伊東子爵、警察部長、南那珂郡長ハ直ニ御召艦香取ニ伺候シ艦内ニ於テ拜謁ヲ賜フ次テ旗艦其他ノ各艦ヲ訪問ス永井知事ハ午後六時半ヨリ特ニ御陪食ヲ仰付ラレ午後九時三十分退出シタリ

當日獻納品並ニ寄贈品左ノ如シ

一大　鰻　八　尾
一鯛　一　船
右伊東子爵ヨリ獻納
一梨　二萬五千箇
一清酒　十　樽
右伊東子爵ヨリ艦隊ヘ寄贈

一行啓記念繪葉書　四　千　組
一宮崎縣寫眞帖　五　部
右宮崎縣ヨリ艦隊ヘ寄贈

當夜　殿下ニハ御召艦ニ御假泊アラセラルヽヲ以テ御慰物ヲ台覽ニ供シ奉ラントテ附近部落タル油津、大堂津、目井津ニ於テ漁船百五十艘ヲ裝ヒ午後五時同時ニ出船目井津組ハ虚空藏山ヨリ大島間、油津組ハ雄節岬ヨリ七ツ瀬ノ間、大堂津組ハ猪崎鼻ヨリ虚空藏山ノ間ニ配列シ目井津、油津ハ竹筒ニ石油ヲ注キタルモノ大堂津ハ各戸ヨリ出シタル薪ヲ以テ燃料トシ午後六時ヨリ一齊ニ漁火ヲ焚キ始メ光輝海ニ映シ軍艦ヨリ發スル探海燈ハ遠ク山野ヲ照シ近ク港内ニ輝キ陸上ニテ打揚クル煙火ハ中天ニ轟キテ暗夜ノ雲ヲ破リ頗ル壯觀ヲ呈シタリ奉迎者中ニハ明朝ノ御發艦ヲ拜センタメ止宿セル者或ハ鵜戸御上陸ヲ奉迎シ御英姿ヲ拜センタメ難路ヲ意トセス徒歩出發スル者等市街ヲ來往シ徹宵聲ヲ絶タス

十月三十一日

本日ハ油津港御發艦鵜戸神宮御參拜ノ後内海港ニ御上陸宮崎町ヘ行啓アラセラルヘキ御日程ナルヲ

以テ油津町附近ニ群集セル奉迎者ハ朝霧ヲ冒シテ海濱ニ竝列シ御發艦ノ時刻ヲ待チ奉リ南那珂郡長ハ拂曉艀舟ニテ先發艦如月ニ到リ先發供奉員ト共ニ便乘ヲ得テ午前七時拔錨鵜戸ニ向ヒ永井知事、伊東子爵、警察部長以下ハ蓬萊丸ニテ午前七時五十分御召艦ニ伺候シ終リテ知事、警察部長ハ初霜ニ伊東子爵ハ神風ニ便乘シタリ

供奉諸官ヲ首メ縣下五十萬ノ人民カ手ニ汗ヲ握リテ氣遣ヒ奉リシ前日來ノ天候ハ夜來平穩ニ復シ海上餘波全ク收マラスト雖モ氣壓ハ刻一刻ニ好候ヲ示セリ御發艦近キ頃ハ雲煙既ニ消散シテ天日茲ニ赫如禽鳥山野ニ舞ヒ鱗魚河海ニ躍リ一望ノ海光ハ天地ノ感應ヲ表シ萬戸ノ旗色ハ衆庶ノ赤誠ヲ呈セリ

午前八時　殿下ハ驅逐艦響ニ御移乘アラセラレ供奉諸官ハ響ヲ初メ神風、初霜ニ分乘シ間モナク御發艦神風ヲ前衛ニ初霜ヲ後衛ニ順次進行内海港ニ向ハセラル港口雄節岬附近ニ於テハ盛ニ煙火ヲ打揚ケ海濱ニハ數萬ノ群集敬意ヲ表シテ奉送セリ

鵜戸神宮御代拜

官幣大社鵜戸神宮ハ鸕鷀草葺不合尊御降誕ノ靈地ト稱スル海岸ノ洞窟内ニ鎮座シ南那珂郡ノ東北鵜戸村ニ在リ洞内二百坪ニ餘リ神威自ラ森嚴前ハ即チ太平洋白波浩蕩遠ク天際ニ接シ三方ハ怪巖斷岩風光物舊リテ徐ニ太初ノ面影ヲ偲ハシム一帶ノ連巒ヲ鵜戸山ト云フ道路ハ吹毛井ヨリ通スルヲ最良ナリトスレトモ俗ニ八丁坂ト稱シ自然石ヲ配列シテ羊腸タル坂路ヲ造リタルモノ峻峭險難ヲ免レ得ス　皇太子殿下本縣行啓ノ御内議アルヲ傳ヘラレ次テ東宮主事ノ下檢分アルヤ附近村民ハ奉迎ノ準備ニ熱中シ吹毛井海岸御上陸場迄ニ棧橋ヲ建設シ道路ハ勾配ヲ緩ニシ自然石ニ代フルニ切石ヲ以テシ全ク通路ノ危險ヲ去リ社頭境内ハ玉垣板塀ヲ改築シ社務所ハ御座所ニ供スルノ目的ヲ以テ大修繕ヲ加ヘ諸種ノ設備亦之ニ伴ヒ復タ舊時ノ容ヲ存セス十月二十六日御座所ヲ初メトシ艀ニ至ルマテ大消毒ヲ行ヒ神官係員ノ健康ヲ診斷シ域内ヲ清洒シ準備殆ト遺憾ナキニ至レリ十月三十一日早旦神殿ハ装飾セラレ午前六時開扉ニ次ク二神饌ノ供獻アリ

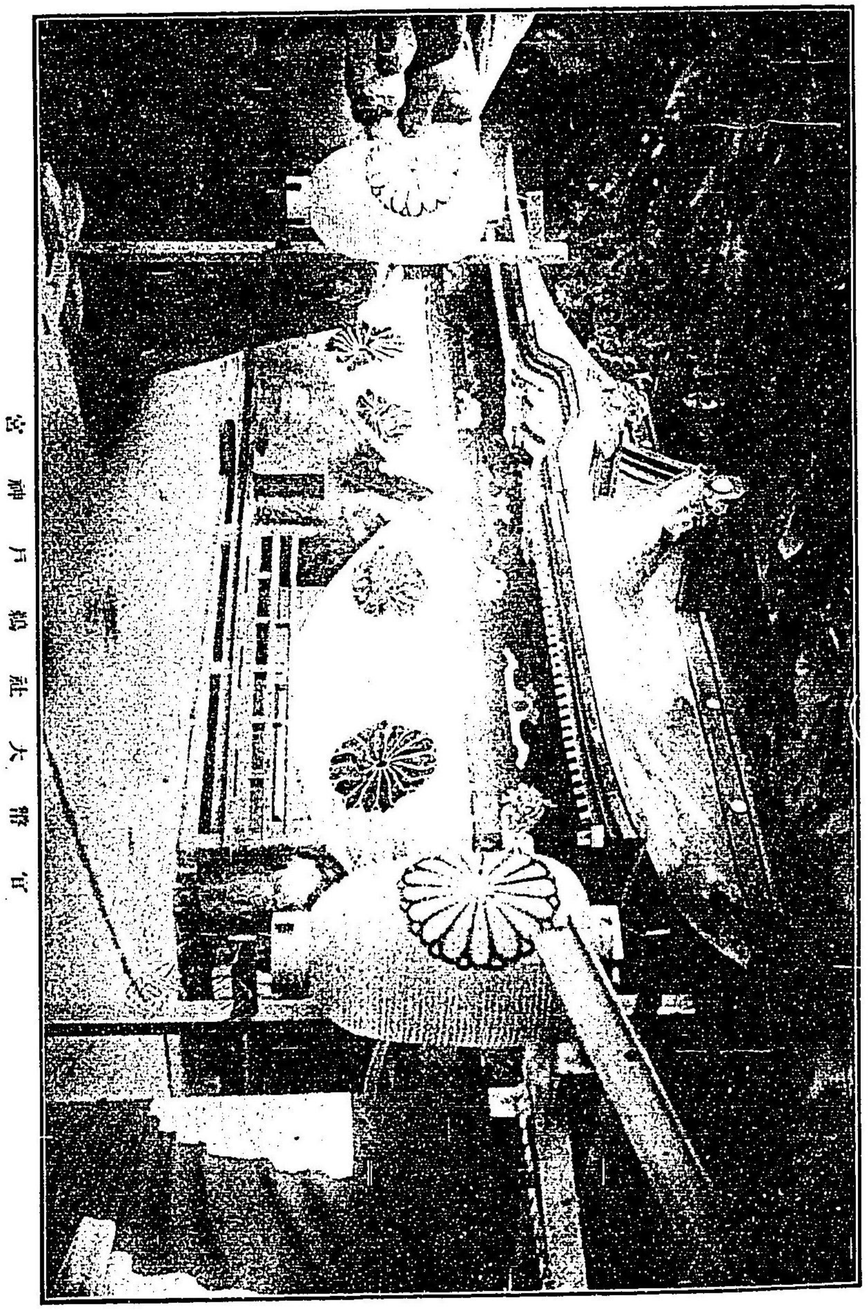

宮崎月鶴社大幣宜

先著供奉員竝ニ南那珂郡長ハ午前八時入港直ニ上陸社務所ニ著時ニ八時三十分先著員ハ左ノ幣饌料ヲ進メラレ宮司高橋宇太郎直ニ之ヲ内殿ノ案上ニ奉奠セリ

一幣帛料

一神饌料

次テ御座所ノ装飾ヲナシ宮司以下神職竝ニ係員ハ第一鳥居前ニ禰宜ハ境内入口ナル八丁坂制札場ニ南那珂郡長ハ吹毛井御上陸場ニ各奉迎シ吹毛井ノ海濱ニハ鵜戸村ヲ初メ郡内ヨリ參集シタル奉迎者各指揮者ニ率ヰラレテ整列セリ

午前九時如月艦ハ内海港ニ向テ進行ヲ始ム時ニ御召艦ノ一列既ニ吹毛井ノ正南ニ現ハレ其艦首ノ北ニ向フヤ豫テ吹毛井ノ西濱ナル中崎ニ準備シタル煙火二十一發ヲ打揚ク御召艦ハ徐徐進行シテ港ニ入ラントシテ鵜戸崎ノ西ニ止ル奉迎ノ艀舟數艘ハ艦ニ接近シ待ツコト約二十分當時北風强ク前日來ノ波浪未タ全ク收

マラス御危險ノ虞アルヲ以テ俄ニ御參拜御見合トナリ東宮侍從子爵大迫貞武御代拜トシテ參向ヲ命セラル茲ニ於テ大迫侍從ハ新造ノ艀舟ニ搭乘棧橋ヨリ上陸シ御變更ノ御沙汰ヲ傳ヘラル南那珂郡長御先導社地ニ入ラル境内ヨリ禰宜御先導第一鳥居ニ到リ同所ヨリ宮司御先導社務所ニ御著時ニ午前十時御少憩ノ後御式ニ移リ宮司御先導第三鳥居内ニ於テ禰宜大麻行事主典御鹽行事ヲナシ御手水ノ儀アリ宮司拜殿階下ヨリ御案内御昇殿御拜所ニ御著座、宮司玉串ヲ進ムヽ乃チ之ヲ執リ恭シク拜セラレ終リテ玉串ヲ宮司ニ授ケラル宮司ハ之ヲ捧ケ内殿ノ案上ニ奉奠シ本座ニ復ス式終ル宮司御先導御退出諸員隨從ス

御急行ナルヲ以テ式後社務所ニ御休憩アラセラレス宮司御先導第一鳥居前ニ於テ奉送同所ヨリ禰宜御先導八丁坂上ナル境内入口ニ於テ奉送是レヨリ南那珂郡長御先導棧橋ニ著セラレ茲ニ待受ケタル蓬萊丸ニ御搭乘郡長以下係員隨從午前十一時内海港ニ向ハル海濱ノ群衆ハ謹肅敬意ヲ表シテ奉送シタリ

内海御上陸

午前十時十二分御先導ノ如月遙ニ煙波渺茫ノ間ニ現ハレ續テ御召艦響、供奉艦神風、初霜ノ諸艦徐ニ海波ヲ蹴ツテ港内ニ入リ御召艦ヲ先ニシテ順次投錨ス此時既ニ數隻ノ艀舟ハ御出迎ノ爲メ漕キ出サレシカ　殿下ハ先著艀舟ニ御移乘供奉高等官ト共ニ棧橋ニ進マセ給フ仰キ拜スレハ陸軍少將ノカーキ色御軍服ヲ召サセラレ長途ノ御疲勞モ見エサセ給ハス神姿颯爽威風四邊ヲ拂ウテ徐ニ歩ヲ運ハセ給フ宮崎郡長塚本常彌御先導申上ケ棧橋側ニテ青島村吏員及内海尋常小學校職員兒童ノ奉迎ヲ受ケサセラレ午前十一時十分殷殷タル煙火空中ニ轟ク間ニ御機嫌殊ニ麗ハシク御休憩所ニ入ラセ給フ續テ供奉ノ諸官第一艦隊司令長官有馬海軍中將以下ノ海軍將校及油津港ヨリ扈從セシ永井知事以下悉ク上陸シテ供奉員休憩所ニ入ル供奉人名竝ニ御列書左ノ如シ

供奉人名

勅任官	奏任官	判任官	等外	小者
東宮大夫代理 東宮武官長男爵村木雅美	東宮主事子爵錦小路在明	文書掛	仕人 高森金太郎	山田使夫
侍醫 相磯慥	東宮侍従子爵大迫貞武	東宮屬 後藤武三郎	同 久野銘司	望月使夫
	同 子爵有馬純文	同 谷脇虎之助	同 待木良胤	小幡使夫
	同 原恒太郎	屬 永田虎尾	同 久保田又三郎	末永使夫
	同 高辻宜麿	主膳掛	同 宮川清憲	山口使夫
	東宮武官 田内三吉	東宮屬 押賀晃	同 鮎貝多猷	松村使夫
	同 黒水公三郎	同 米津小次郎	同 飯野保穀	中野使夫
	同 秋澤芳馬	内廷掛	同 倉澤豐太郎	中谷使夫
	侍醫 伊勢錠五郎	東宮屬 松根常次郎	同 前田彦六	鈴木使夫
		屬 飯村茂利	同 齋藤賢次郎	貝瀬使夫
		會計掛	庖丁 廣田豐吉	御料車曳夫 三人
		東宮屬 鈴木重光	同 太田孝友	小指 三人
		同 岡崎茂三郎	同 石田酉之助	
		用度掛	同 高田龜松	
		東宮屬 春日純樹	藥丁 大谷厚造	
		同 加藤堯敬		

親任官	奏任官	判任官
計 二人	計 九人	計 十五人
海軍大將伯爵東鄕平八郎	海軍軍令部參謀 海軍中佐 飯田久恒	東宮内舍人齋藤義法
樞密顧問官公爵岩倉具定		同 押鍋宮之助
		同 田邊俊一
		藥劑師 齋藤祐
		東宮武官附 海軍屬 岩田義治
		計 十六人
		侍從屬 松井定克
		岩倉公爵家從 淺野長次郎
		東鄕大將隨行者 一人
		内藏寮現金取扱方二人
		計 十六人

御列書

御先驅警部 同 東宮内舍人 御先導東宮武官

皇太子殿下　東宮武官長　東宮侍從　東宮侍從

東宮武官侍醫　東郷海軍大將　岩倉樞密顧問官

東宮主事知事　東宮侍從　東宮侍從

東宮武官侍醫　飯田海軍中佐　供奉判任官以下

警部

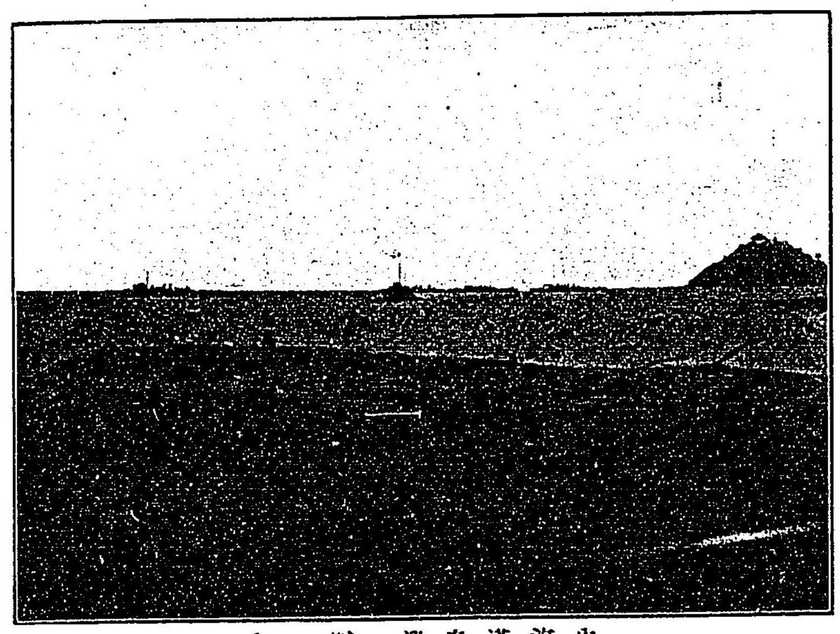

内海港奉迎（其一）

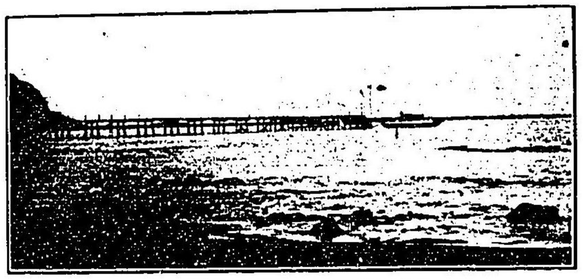

内海港奉迎（其二）

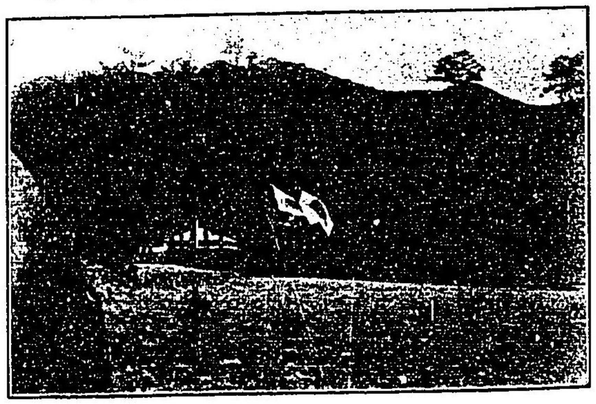

内海御休憩所

棧橋ハ長サ六十間幅二間中通ニ幅五尺ノ白布ヲ敷キ詰メ高欄ニモ亦白布ヲ纏ヒタリ素ヨリ一時ノ假設ニ過キサルヲ以テ當日若シ波浪高カランニハ到底御上陸ニ便シ奉ルヘキニアラサレハ其際ノ豫備トシテ內海川渡船場ニ長サ七間幅一間ノ棧橋ヲモ假設シタリシモ之ヲ用フルノ必要ナカリシハ一同ノ深ク敬慨ニ堪ヘサル所ナリトス御休憩所ハ　殿下行啓ノ記念トシテ特ニ內海尋常小學校地內ニ新築セシモノニ係ル校舍ノ東端山水ノ風致最モ佳ナル所ニシテ內外ノ洒掃裝飾等亦至ラサルナク棧橋ヨリ玄關口マテハ介殼ノ碎片ヲ敷詰メ玄關右側ニ蘇鐵ヲ植エ左側ニ孔雀蘭ノ鉢植ヲ置キ且御休憩所內ニ海龜ノ幼兒數匹ヲ金網ヲ覆ヘル水盤ニ放テ御覽ニ供シタリ是襲ニ御休憩所ヨリ棧橋ニ至ル道路開鑿ノ際里民ノ捕ヘタルモノ　殿下ノ行啓ヲ歡ヒ寶算ノ無窮ヲ祝フニ似タリ御休憩所ヨリ廊下傳ヒノ西教室ハ配膳所其西教室ハ供奉高等官室供奉判任官室等順次區別セラル

殿下ハ御休憩所ニテ永井知事以下奉迎ノ各高等官ニ謁ヲ賜ヒ御晝餐アリ且永井知事ヨリ青島村治概要及內海尋常小學校概況竝ニ同小學校ノ行啓記念林ノ事等具ニ言上シ奉リタリ當日出迎者ノ主ナル者ハ豫テ內務省ヨリ出張セル內務書記官井上孝哉及伯爵島津忠亮、子爵內藤政擧、本縣事務官三橋得三等ナリキ

內海尋常小學校ニ於テ御休憩中先發員ハ宮崎ニ向ヒ出發セラル

時漸ク寒冷ヲ加ヘ氣候不順疫病ノ豫防上極メテ注意ヲ要スヘキ際ナリシヲ以テ住民ヲシテ各平素ノ攝生ニ留意セシムルハ勿論青島村ニ於テ各戸消毒的大清潔法ヲ施行シ特ニ內海港ニハ衞生專務ノ村吏ヲ置クコトヽシ清潔法其他衞生ニ關スル各般ノ施爲ニ當ラシメタリ然ルニ時期漸ク切迫スルニ及ヒ鹿兒島縣下五島並ニ阪神地方ニ於テ虎列刺病發生シ頗ル猖獗ノ狀況アリ是ヨリ先キ本村ノ漁民ニシテ鰹漁ノタメ五島地方ヘ出漁セル者多カリシカ是等ノ漁民中虎列刺病ヲ避ケンカタメ竊ニ歸來スル者アルヤニ傳フルヲ以テ村內消防夫ニ命シ沿岸及沿道ノ要所ニ小屋ヲ設ケ不寢番ヲ置カシメ出入ヲ戒メ若シ五島地方ヨリ歸來スル者アルトキハ豫テ設備シ置キタル隔離病舍ニ一週間以上收容シ病毒感染ノ憂ナキヲ確メ始メテ歸家スルヲ許スコトヽシタリ幸ニ同病ノ發生ヲ見ルニ至ラサリキ又村內相互ノ申合ヲナシ御通過沿道筋ニ於ケル不潔汚穢ナル物件ハ悉ク之ヲ取除キ家屋塀垣ノ如キモ不體裁ナル部分ハ相當ノ修理ヲ加ヘタリ市街地家屋中軒樋ナキモノハ悉ク之ヲ新設シ軒頭ニハ國旗、縣徽章旗、大提灯等ヲ掲ケテ敬意ヲ表シタリ宮崎郡ヨリ御休憩所前ニ於テ煙火十發ヲ打揚ケ又折生迫青年團體ヨリ漁夫二十五人ヲ出シ舟二艘ヲ以テ地引網ヲ引キ台覽ニ供シ奉リタリ

斯クテ午後零時三十分　殿下ハ御車寄ニテ豫テ用意ノ御料人力車ニ召サル屈强ナル白服裝ノ車夫及後押二人附添ヒ

御先驅宮崎縣警部　同　東宮內舍人　御先導東宮武官

皇太子殿下　東宮侍從　東宮侍從　東宮武官

侍醫　東鄕海軍大將　岩倉樞密顧問官　東宮主事

宮崎縣知事　東宮侍從　東宮侍從　東宮武官

侍醫　供奉判任官　後衞宮崎縣警部

ノ御列ニテ腕車ヲ列ネテ嚴カニ正門ヲ出テ靜カニ本街道ニ進マセ給フ門外ヨリ左右ニ整列セル奉迎者皆靜肅ニ敬禮ヲ爲セリ之ニ對シテ　殿下ハ終始玉手ヲ擧ケテ御會釋アラセラル軈テ羊腸崎嶇ノ坂路ヲ越エ折生迫町ニ達スレハ多數ノ奉迎者及青島尋常高等小學校教員兒童ノ敬禮ヲ受ケサセ給ヒ午後一時三十分青島御休憩所ニ御著遊ハサル

內海港ヨリ宮崎町ニ通スル道路及內海市街驛標ヨリ海岸ニ達スル街路竝ニ宮崎市街中旭通、八幡馬場通（御旅館ヨリ宮崎郡立職業學校間）、縣廳馬場通、高等女學校通ハ特ニ縣費ヲ以テ臨時修繕ヲ加ヘタリ而シテ內海折生迫間坂路中屈曲ノ急ナル部分竝ニ折生迫町、島山、城ヶ崎、中村町等ニ於ケル屈曲狹隘ナル箇所ニ就テハ道幅取擴工事二十一箇所延長二百八十間家屋移轉十七棟建坪二百十一坪八合道路外側車止木柵延長四百五十間橋梁ノ新規改築三箇所延長八間等ノ工事ヲ施シ尙內海宮崎間延長六里半幅六尺ノ盛砂ヲナシ其外第三十六號國道線第三十八號國道線宮崎都城間道路モ同年八月一日同時ニ修繕ニ著手シ全ク成功ヲ告ケタルハ實ニ十月三十日ナリ

青島御休憩所ハ民家ヲ隔リタル白砂青松ノ間一畔ノ下ニ日向灘ヲ眺望シ得ヘキ淸淨ナル地ヲトシ青

青島御休憩所

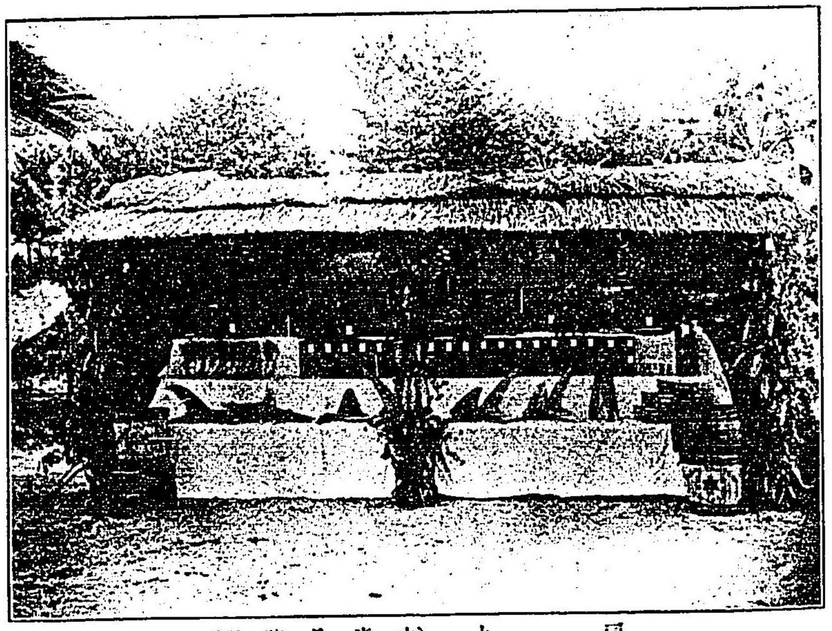

同　上（水產品陳列）

島　　青

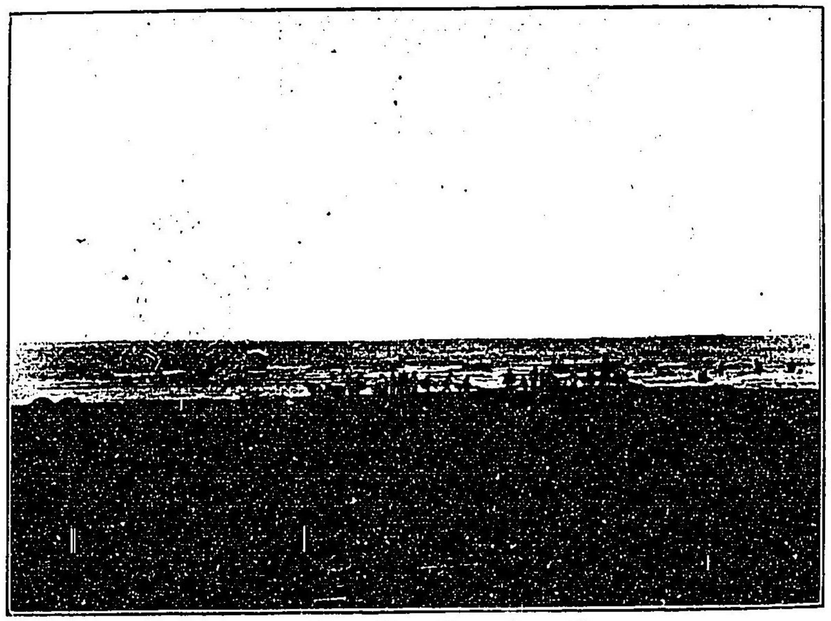

青島海濱網引

島産蒲葵樹ノ幹ヲ削リテ柱トシ其葉ヲ以テ屋根ヲ覆ヒ葉柄ヲ立テ列ヘテ腰壁ヲ作リ四方腰硝子トシテ御眺望ニ便シ一段低ク相並ヒテ供奉員休憩所二棟ト獻立所一棟ヲ假築シ西方ニハ青島産ノ樹木ヲ假植シ尚本縣水産試驗場ハ其南方ニ長サ三間奥行一間ノ水産製品陳列所ヲ設ケ又後方ニ函生簀ヲ設ケテ生魚ヲ放テリ製品陳列所ハ周圍三方ト天井トヲ揚操網ノ一部ニテ覆ヒ前面ノ縁ハ網ノ浮子ニテ隙ナク綴リ其間ニ菊花ヲ挿ミ内部ニ三段ノ陳列臺ヲ設ケ白布ヲ覆ヒ同場傳習生試製品鰹節、鰹鹽辛、鰯、輸出鹽鰮、鮪延縄、漁具、本縣重要釣具額面及民間有志出品、鱶鰭、鮪縄等ヲ陳列シ生簀ハ七區ニ盡シ地中ニ据込ミ埋樋ヲ以テ水ノ交換ヲ計リ鯉、鰻、鼈ノ三種ヲ放養ス

頓テ　殿下ハ御休憩所ヲ出テ四方ヲ眺メ給ヒ青島ヲ指シ供奉員ニ何事ヲカ御尋ネアリシ後御徒歩ニテ青島ニ向ハセラレ同村民カ萬一ノ御成リヲ豫想シテ新ニ架設シタル橋ヲ渡リ青島神社ニ至ラセ給ヒ境内ノ北方ニ在ル錨ヲ御覽セラレ御下問アリ永井知事謹ンテ奉答ス　殿下ハ更ニ蒲葵樹林中深ク御足ヲ運ハセ給ヒ四十間位ノ處ニ至ラセラレ諸種ノ草木ヲ御覽遊ハサレ委シク御下問アリ永井知事逐一奉答凡ソ二十分ノ後再ヒ御休憩所ニ入ラセラレ水産製品御覽アリ鰹節、

輸出鹽鰮、鱶鰭等ニッキ種種御下問ノ末更ニ函生簀ニ玉歩ヲ運ハセ給ヒ永井知事ヲ顧ミ微笑ヲ湛ヘサセラレ「鰻は此の位のが最も佳良なり」トノ御言葉ナドアリ斯クテ再ヒ御休憩所ニ入ラセラレ午後二時五分御發車アラセラル

斯クテ御途中恙アラセラレス午後二時二十五分國富尋常小學校ニ御著御休憩所ニ入ラセラル

國富尋常小學校ハ土地高燥ニシテ頗ル眺望ニ富ム行啓ノ孫報傳ハルヤ村會ハ本校地内ニ御休憩所ヲ新築スルノ議ヲ決シ直ニ工ヲ起シ校庭ヲ取擴ケ更ニ植ウルニ樹木ヲ以テシ風趣更ニ一段ノ趣ヲ加ヘタリ

殿下ハ御休憩中種種ノ御下問アリ永井知事一一奉答尚ホ赤江村治概要及國富小學校概況ヲ言上セリ斯クテ　御寫眞ヲ同校ニ御下賜ノ後午後三時三十分宮崎ニ向ハセラル沿道ハ學校生徒兒童及官民堵ノ如ク齊シク肅然トシテ鶴駕ヲ奉迎ス此間　殿下ハ絶エス擧手ノ御會釋ヲ賜ヒ午後四時四十分大淀村御通過橘橋ニ掛ラセラル青島ヨリ宮崎ニ至ル間ハ展望最モ廣闊ナル地域ナルヲ以テ縣下各郡ヨ

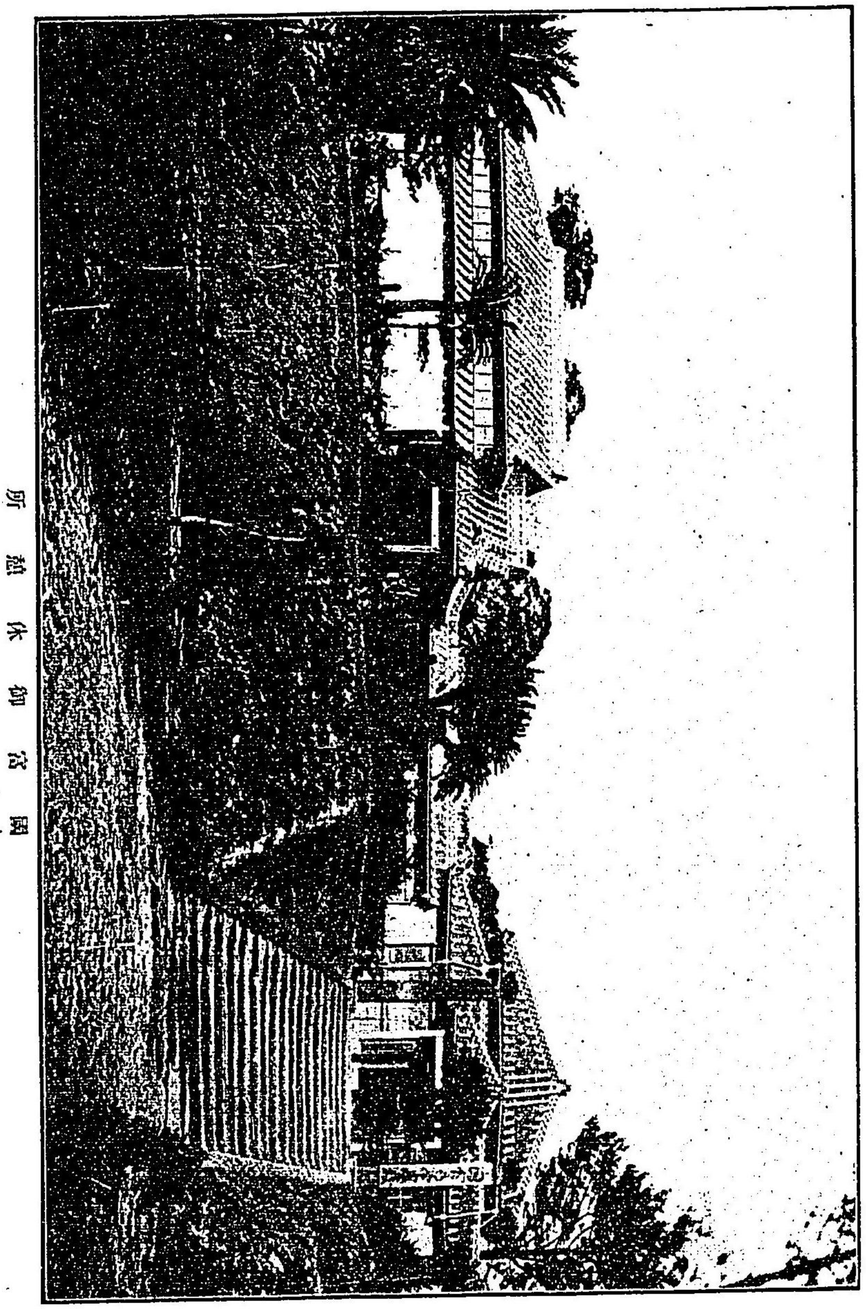

所謂休御宿泊

リ來集セル一般人民及學校職員生徒兒童ノ多數沿道ノ兩側ニ奉迎セリ御通過ノ際ハ交互ニ　殿下ノ萬歲ヲ三唱シ又「君ガ代」ヲ合唱シ以テ謹迎ノ誠ヲ捧ケタリ

左ニ內海宮崎間ニ整列奉迎シタル團體名等ヲ整列順ニ掲ク

位置		奉迎者		
	郡名	團體名	人數	
內海市街東端	宮崎郡	內海尋常小學校	一四一	
折生迫市街北端	宮崎郡	青島尋常高等小學校	三九七	
島山	宮崎郡	木之花村小學校	四八八	
木崎市街北端	宮崎郡	清武村小學校	四八八	
	宮崎郡	田野村小學校（鹿村野校ヲ含ム）	三四二	
	南那珂郡	南郷村小學校	一二三	
	同郡	榎原村大束村福島村小學校	一一六	
	同郡	本城村市木村都井村小學校	一二五	
	同郡	東郷村北郷村小學校	一二七	
	同郡	油津町細田村吾田村小學校	二〇九	
	同郡	飫肥町小學校	二二三	
	南那珂郡	飫肥町外九箇町村學校組合立飫肥農業學校	九五	

位置	參迎者		
	郡名	團體名	人數
木崎橋北廻角ヨリ島田橋マテ	同郡	兒湯郡立農業學校	一二〇
	同郡	同郡新上富村小學校	五九四
	同郡	同郡江鶴村小學校	一八〇
	同郡	同郡田村小學校	一六八
	同郡	同郡下北村小學校	四八一
	同郡	同郡三村村小學校	三二二
	同郡	同郡三郡村小學校	二〇五
	同郡	同郡於財村小學校	二五九
	同郡	同郡穂穂村小學校	一二〇
	同郡	同郡川北村小學校	二一三
	同郡	同郡美々津町小學校	一九六
	同郡	同郡都農村小學校	一七一
島田部落ヨリ與佐原部落ニ至ル	同郡	北諸縣郡都城町立商業學校	五四
	同郡	同郡都城町小學校(私立幼稚園ヲ含ム)	四八九
	同郡	同郡五十市村小學校	二一一
	同郡	同郡庄内村小學校	二一〇
		宮崎縣師範學校(男生徒)	二二一
		宮崎縣立宮崎中學校	五九四
		郡城中學校	四〇九
小學校前ニ至ル	同郡	同郡東諸縣郡穆佐村小學校	一九八
	同郡	同郡宮崎郡高岡村小學校	一三〇
	同郡	同郡常村小學校	一四四
	同郡	同郡國富村小學校	一一〇
	同郡	同郡大櫃村小學校	二八九
	同郡	同郡沖水村小學校	一六七
	同郡	同郡高岡村小學校	三一一
	同郡	同郡宮村小學校	二三一
	同郡	同郡東諸縣郡穆佐村小學校	三九五
	同郡	同郡宮崎郡高岡村小學校	一三〇
	同郡	同郡國富村小學校	一九八
鵜戸神社ヨリ津和田松林ニ至ル	同郡	東諸縣郡宮崎郡立農業學校(男生徒)	一〇四
	同郡	同郡東諸縣郡本庄村小學校	三八〇
	同郡	同郡八代村小學校	二一三
	同郡	同郡木脇村小學校	一二五
津和田坂下	東諸縣郡	綾村小學校	二三八
		宮崎縣師範學校附屬小學校	二九六
小學校前ニ至ル	同郡	同郡宮崎郡高岡村小學校	三三三
	同郡	同郡北諸縣郡西山村小學校	一八二
	同郡	同郡志和田村小學校	一七二
	同郡	同郡高岳郷村小學校	一五〇
	同郡	同郡池内村小學校	一三〇
	同郡	同郡級ノ口村小學校	一四四
	同郡	同郡三股村小學校	一一〇
	同郡	同郡沖水村小學校	二八九
	同郡	同郡大櫃村小學校	一六七
	同郡	同郡高岡村小學校	三一一
	同郡	同郡宮村小學校	二三一
	同郡	同郡東諸縣郡穆佐村小學校	三九五
	同郡	同郡宮崎郡高岡村小學校	一三〇
	同郡	同郡國富村小學校	一九八

位置	奉迎者			
	郡名	國體名	人數	
赤江町南端ヨリ同北端ニ至ル	宮崎郡	生目村小學校	三九五	
	西諸縣郡	小林村小學校	二四九	
	同郡	高原村小學校	二二五	
赤江村北端ヨリ赤江村役場前ニ至ル	西諸縣郡	飯野村小學校	一三一	
	同郡	加久藤村真幸村小學校	二三七	
	東臼杵郡	延岡町小學校	一二六	
	同郡	國富村小學校	一五〇	
	同郡	恒富村小學校	一二二	
	同郡	伊形村小學校	一二二	
	同郡	細川村小學校	一二二	
	同郡	宮島町小學校	二一六	
	同郡	高村小學校		
	宮崎郡	東郷村北郷村小學校	一一〇	
	同郡	南郷村	一一〇	
	同郡	北方村南方村東海村北川村南浦村北浦村小學校	一七〇	
	同郡	住吉村小學校	二六三	
	同郡	瓜生野村小學校	一四八	
恒久神社前	宮崎郡	赤江尋常高等小學校	七五五	
城ケ崎町	西臼杵郡	西臼杵郡小學校	一六七	
	東諸縣郡	倉岡村小學校	一八九	
	宮崎郡	私立向陽學舍	八二	
	宮崎郡	宮崎縣立農學校	二一〇	
	同郡	廣瀬村小學校	三一五	

同	郡	那珂村小學校	一四八	
大淀村赤江村界標前	宮崎郡	大淀村小學校	四七五	
中村町東端	宮崎郡	佐土原町小學校	三二〇	
宮崎郵便局前		郵便局員	一六〇	
宮崎郵便局北側ヨリ縣廳前通角ニ至ル	東臼杵郡	宮崎縣立高等女學校	三〇〇	
	宮崎郡	私立延岡高等女學校	六五	
	北諸縣郡	私立延岡女子職業學校	二〇	
		宮崎縣師範學校(女生徒)		
		宮崎郡立職業學校(女生徒)	一一三	
		北諸縣郡立都城女子職業學校	一一〇	
		神武天皇御降誕大祭會及大祭協賛會員	一〇〇	
		神官僧侶	五〇	
縣廳前通ノ國道四ツ角ヨリ宮崎警察署前ニ至ル北側		有爵有位帶勳者	五〇	
		專賣局員	四〇	
		稅務署員	四〇	
		裁判所員	一〇〇	
		監獄署員	一〇〇	
		小林區署員	四〇	
		郡役所員	一〇〇	
		宮崎町長宮崎町會議員	二〇	

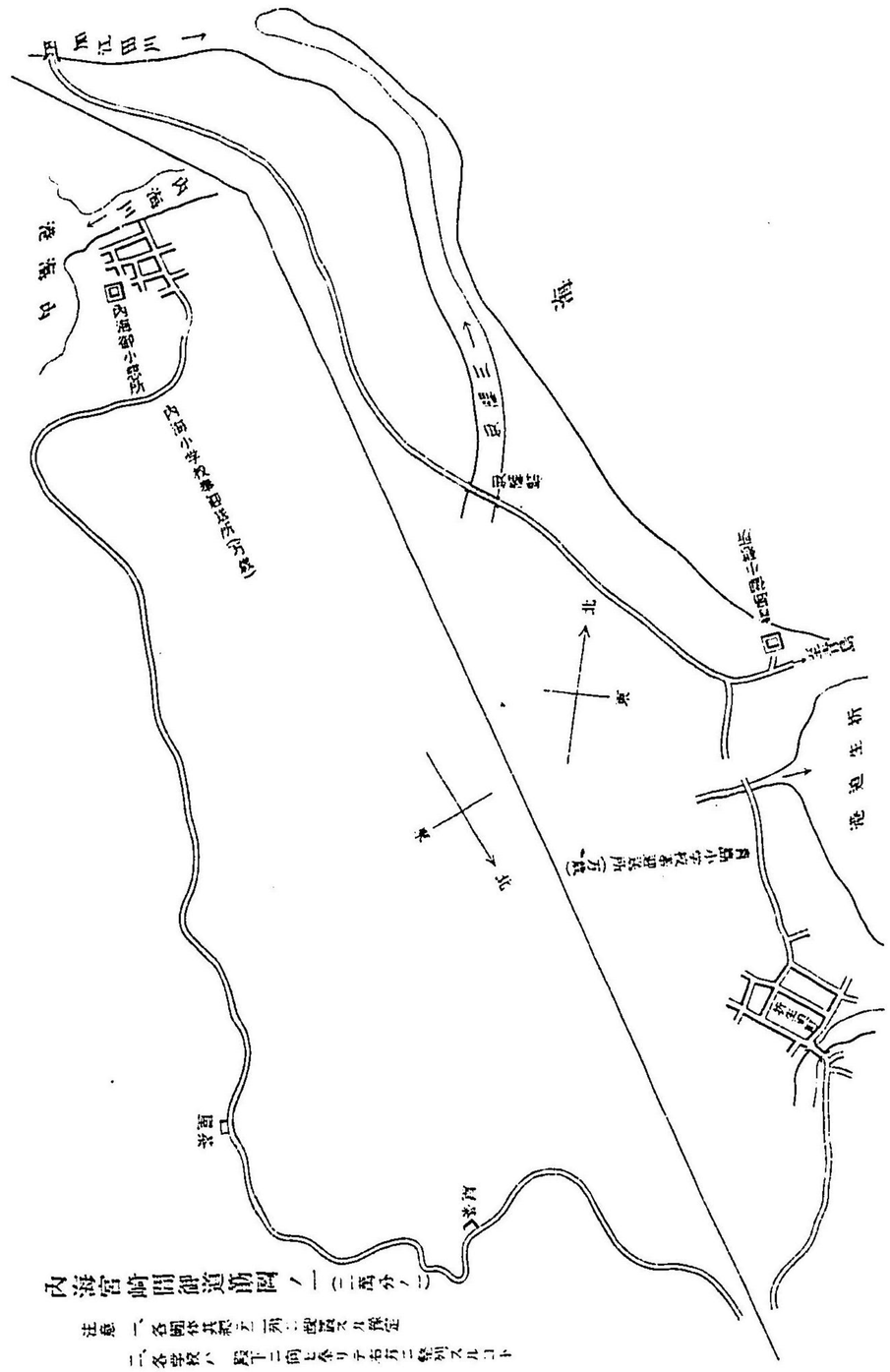
内海宮崎間郵便路図
注意 一 各図ハ其縮尺ニ応ジ略図スル
二 各学校ハ 現在ニ向ヒ各リテ右方ニ位置スルコト
三 表記ノ場所ハ参照ノ便宜ニ図示シ且ニ変動スルコトアルベシ
(一三哩分ノ一)
内海
宮崎
三田江
三田江
内海小学校
内海郵便局
内海
北
東
南
西
海岸
海岸
海岸

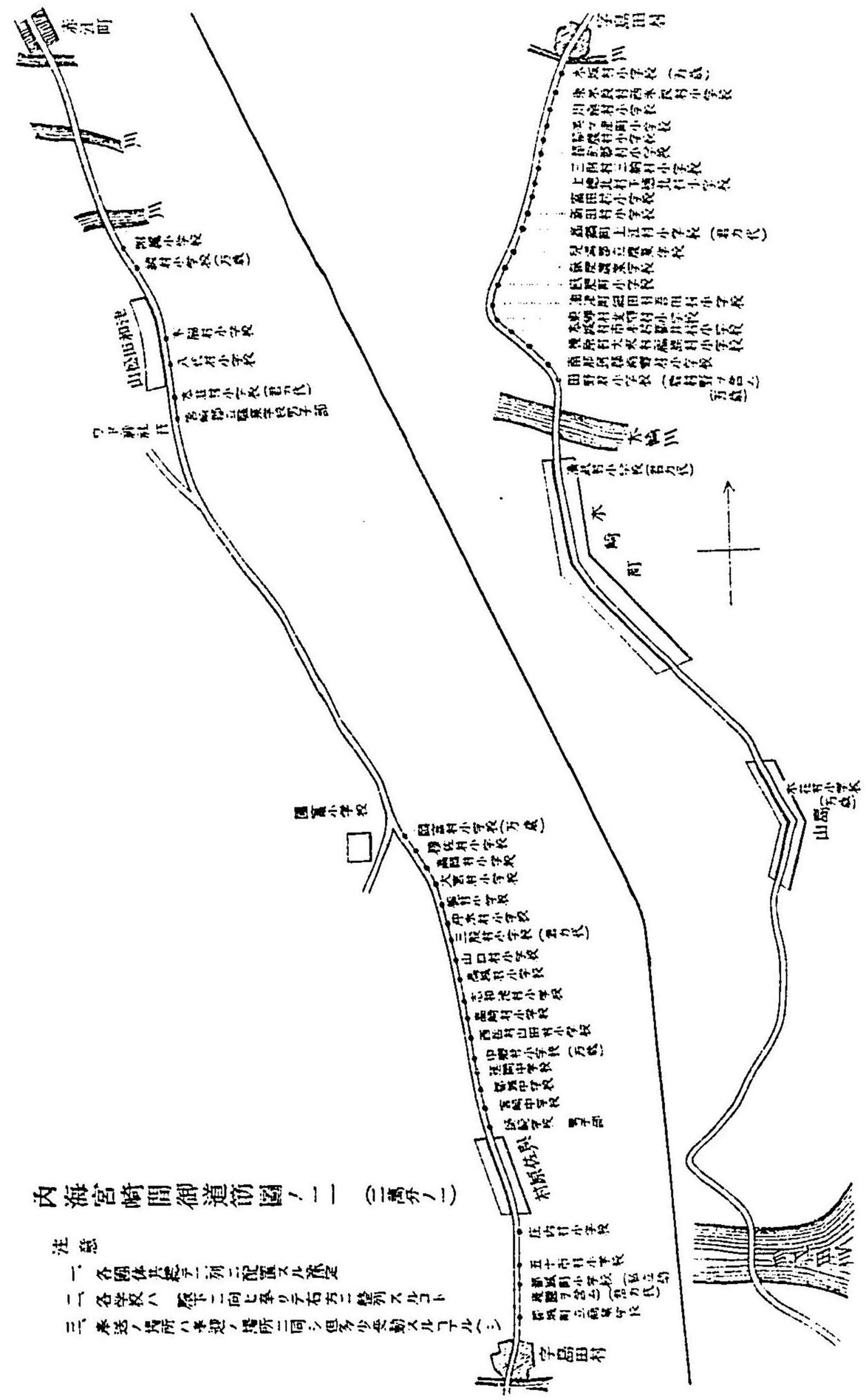
赤江町
川
川
川
宮崎小学校
宮崎村小学校(万歳)
山田出張所
下柳村小学校
八代村小学校
本田村小学校(自力代)
宮崎市小学校(自力代)
宮崎市小学校
宮崎村小学校
宮崎村小学校(万歳)
大淀村小学校
大淀村小学校
三股村小学校
三股村小学校(自力代)
中田村小学校
西田村小学校
西田村小学校
宮田村小学校
宮田村小学校(万歳)
宮田村小学校(自力代)
宮田村小学校
宮田村小学校
宮田村小学校

内海宮崎間御道筋圖ノ三

（二号ノ一）

注意一、各部落毎ニ河ニ配置スル橋梁

二、各学校ハ殿下ニ面シテ右方ニ経過スルコト

三、巡幸ノ時所ハ表通ノ場所ニ回ラセ也又多少変動スルコトアルベシ

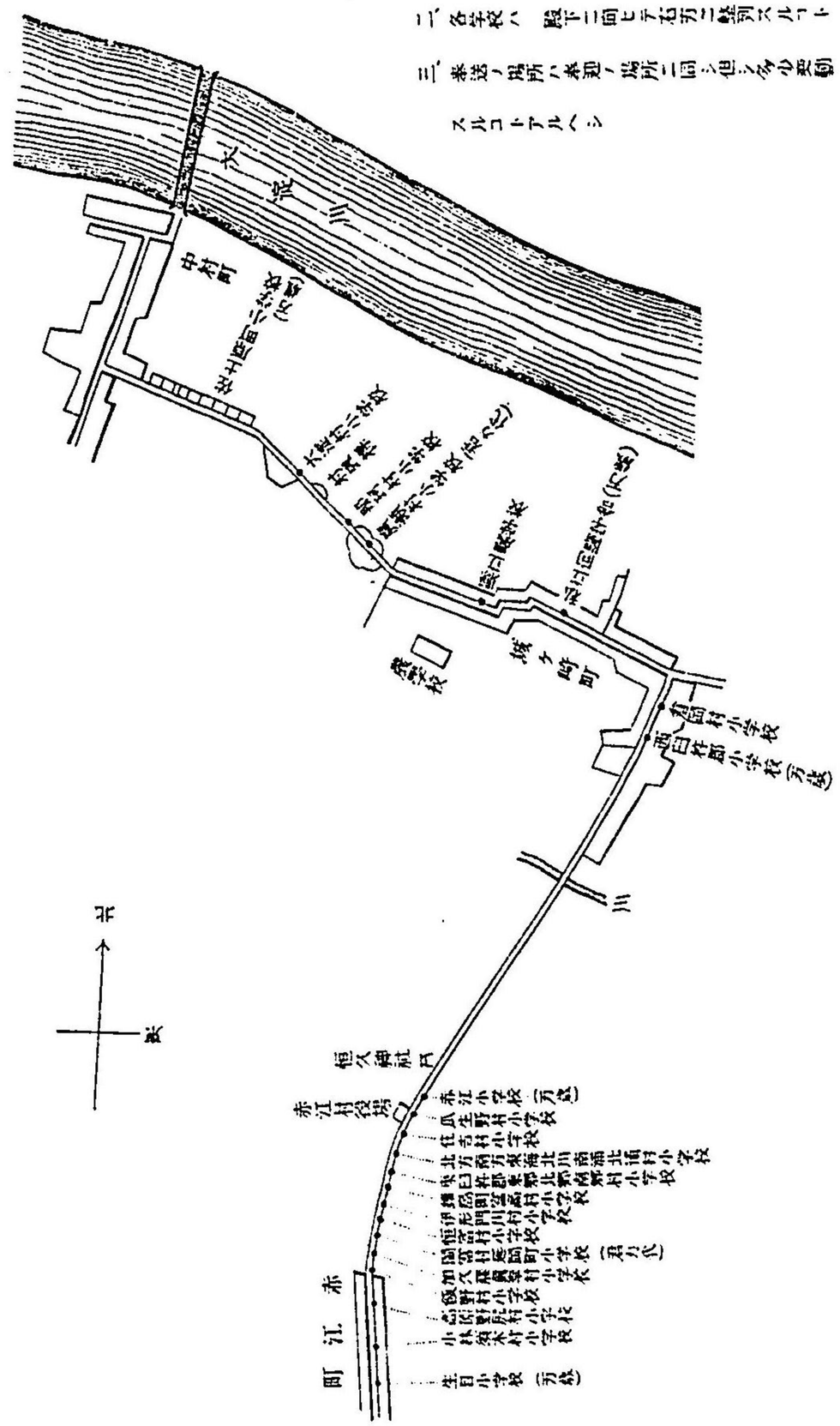

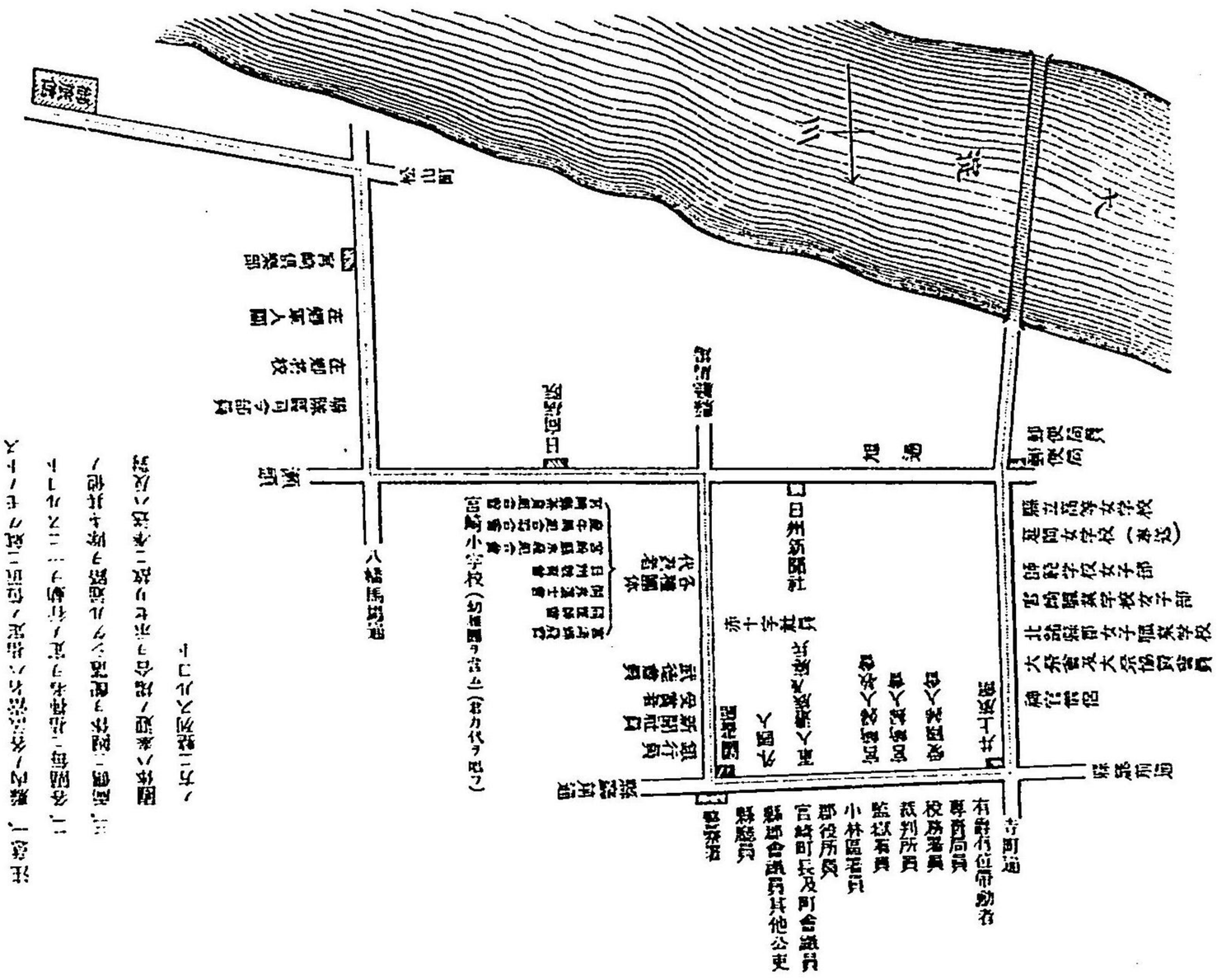

内海宮崎間御道路圖ノ四

注意一、線内ノ各名称ハ本地ノ位置ニ就テモ亦ハ
二、各區間ニ道路ヲ配置スル定ノ行動ヲ一二スルモノ
三、高價ニ國庫ヲ配當シテ九萬圓ヲ除キ其他ノ
費路ハ本邊ノ場合ニ示セリ故ニ本路ニ及ボス
ノ方ニ譲列スルコト

八幡馬場旭通四ツ角ヨリ宮崎倶楽部前ニ至ル

聯隊區司令部員　二〇
在郷將校　五〇
在郷軍人團　五〇〇

奉送ノトキハ各團體ハ概ネ奉迎ノトキノ反對ノ側ニ整列セリ

此ノ日六里ノ御道筋ノ兩側ニハ縣下ヲ擧ケテ來集セル老若男女無數ニシテ然カモ一旦御通行ノ報ヲ聞クヤ忽チニシテ整列各其堵ニ就キ謹恐拜惶些ノ失態ナク御通過ノ後ト雖モ尚靜肅ノ儀容ヲ失セサリシハ一ニ御威德ノ然ラシムル所ニシテ皇室ニ對スル縣民ノ忠誠至深至厚ナル亦以テ見ルヘキナリ

宮崎町御旅館

曩ニ　皇太子殿下行啓ノ御内議アルヲ傳フルヤ奉迎ノ準備トシテ最モ考慮スヘキハ御旅館ノ選定ナルコトヲ信シ當局有志相寄リ協議ヲ重ネタル末町有紫明館ノ土地清洒ニシテ風光ニ富メルヲ以テ其地域ヲ廣メ御座所ヲ新築シ以テ御旅館ニ供センコトヲ決セリ東宮主事錦小路子爵ノ來宮ヲ待チテ七月五日永井知事、宮崎郡長、宮崎町長等東宮主事ニ同行シ下檢分ノ結果增築改繕シテ之ヲ充用スルコトニ内定シ爾後同主事一行滯在二日ノ間晝夜打合ノ上同月七日建築工事ノ圖面ヲ調製シタリ同月

九日宮崎町有志者ヲ町役場ニ會セシメ資ヲ集メ建築ノ設計ヲ定メ次テ豫算金一萬八百七十七圓八錢（内増築百十二坪五合七勺五才修繕百九十三坪二合七勺）ヲ以テ起工スルニ決シ八月一日起工式ヲ擧ク爾來周到ナル監督ヲ附シテ材料ノ精選工作ノ堅固ニ勉メ苟モ粗雜危險ノ虞ナカランコトヲ期ス工程八十七日ヲ費シ十月二十七日ヲ以テ竣成シタリ

御旅館ハ竣工ノ翌日町ヨリ引渡ヲ受ケ二十九日清潔掃除ヲ施行スルト共ニ「フォルマリン」大消毒法ヲ行ヒ尚御座所、供進所、御調理所並ニ其附近ニ對シテハ更ニ酒精消毒ヲ行ヒ同時ニ一切ノ出入ヲ禁シ係員以下人夫ニ至ル迄健康診斷ヲ行ヒ嚴ニ內外ノ通行ヲ取締レリ爾來係員ハ全力ヲ注キ夜ヲ徹シテ器具ノ配置室內庭園ノ裝飾ニ從事三十日午後八時全ク整頓ヲ告ケタリ同日鹿兒島ヨリ陸路都城ヲ經テ先著シタル東宮屬加藤堯敬以下ハ午前御旅館ニ於テ物品ノ整否ヲ調査シ縣係員トノ間ニ引繼ノ手續ヲ爲シツヽアリシ間ニ日ハ已ニ全ク暮レタリ又油津港ヨリ先發シタル米津松根ノ兩東宮屬以下ハ相前後シテ午後八時ヨリ十一時迄ノ間ニ到著シ御座所及各室ノ點檢裝置ヲ爲セリ

御旅館內ハ早旦ヨリ諸般ノ整備著著完成ヲ告ケ前日ヨリ警固セラレタル正門其他各通用門ハ哨衞ニ依リテ一層ノ嚴戒ヲ加フ午後二時ニ至リ先著東宮職員ノ一班到著スルヤ宮崎附近ニ於ケル奉迎人ハ壯潮ノ勢ヲ以テ動搖シ殊ニ御道筋ハ既ニ所定ノ人員ヲ以テ充滿シ御旅館附近ハ殆ント立錐ノ地ナク

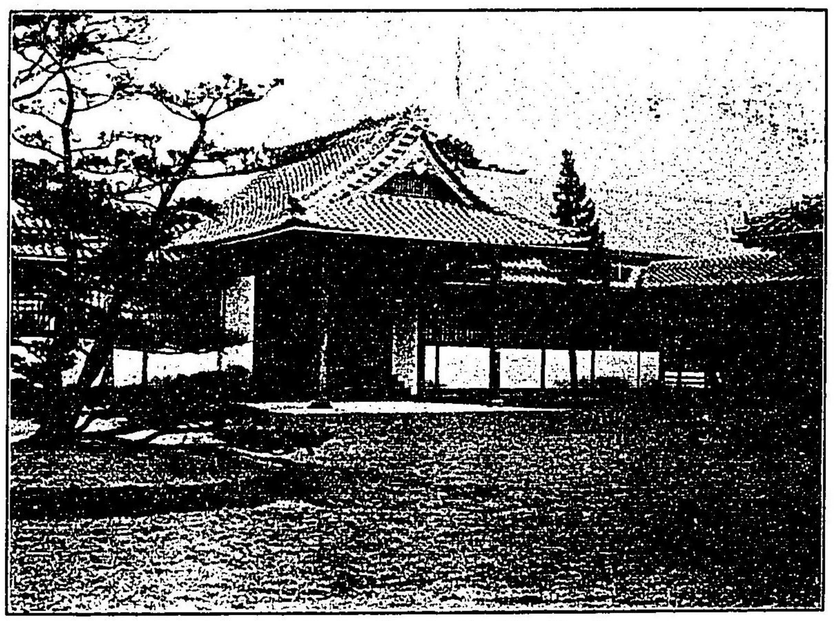

御旅館紫明館（其一）

同　上（其二）

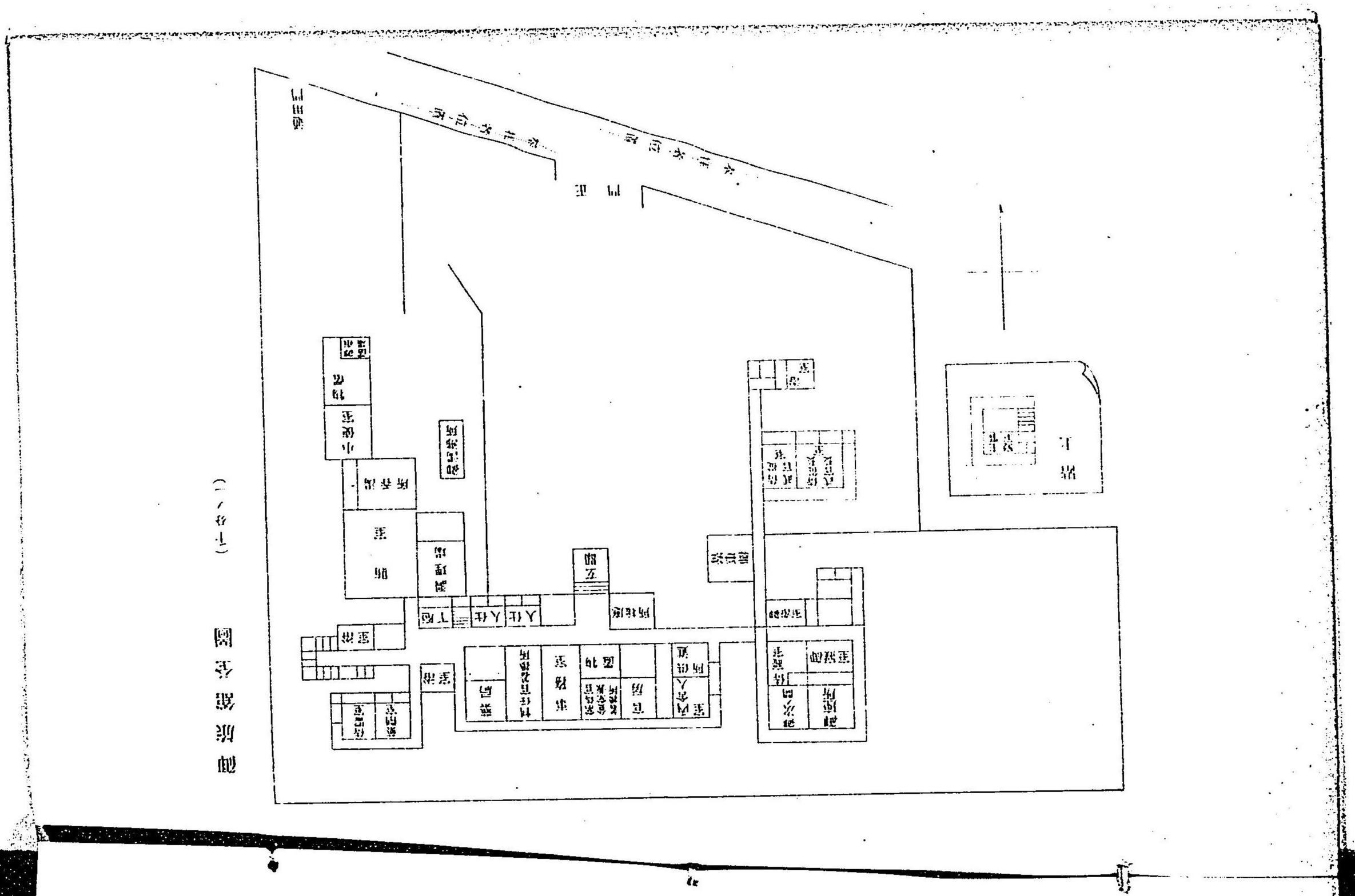

御旅館全図（十分の一）

警官ノ制止モ一時ハ及ハサルノ觀アリシカ定刻ハ既ニ迫リ盛砂ニハ絶エス箒痕ヲ盡シテ一點ノ塵ヲ留メス茲ニ奉祝第一發ノ煙火ハ中天ニ響キ赤江村ニ御著ヲ報スルヤ途上奉迎人ノ姿勢ハ頓ニ整肅ヲ加ヘ喧噪立ロニ靜マレリ

橘橋ヨリ北ニ橘通ヲ經縣廳前通警察署門前ヨリ南ニ旭通二丁目ニ曲リ八幡馬場通南ニ午後五時恙ナク御旅館紫明館ニ入ラセラル

是ヨリ先キ煙火ノ響ト共ニ先著東宮職員ハ正門内玄關側ニ、縣係員ハ事務所門前ニ整列シテ奉迎ス　殿下ハ御車寄ヨリ東宮大夫代理村木武官長ノ御先導ニテ御座所ニ入ラセラレ其他ハ玄關ヨリ先著東宮職員ノ案内ニテ各室ニ著席ス

御著後約一時間ニシテ外泊供奉官ハ各係員ノ案内ニテ宿舍ニ退キ有爵者現職文武高等官、非役文武高等官竝ニ高等官待遇者、從六位勳六等以上ノ有位帶勳者、貴衆兩院議員、縣會正副議長ハ御旅館ニ伺候シテ御機嫌ヲ伺ヒ奉レリ夜ニ入リ庭内二箇所ニ裝置シタル百燭ノ電光ハ煌トシテ白晝ヲ欺キ大淀ノ清流ヲ隔テ、

御旅館ノ正南河畔ニハ電燈ヲ以テ裝置セル奉祝ノ二大文字燦然トシテ水ニ映セリ

御旅館内ハ電燈ヲ用ヒス各室ノ内外悉ク點スニ燭燈ヲ以テス照影幽深清雅更ニ敬仰ノ眞情ヲ動カスモノアリ

此夜東宮大夫代理東宮武官長村木男爵ヨリ東宮主事錦小路子爵ヲ經テ知事ニ達セラレタルモノ左ノ如シ

皇太子殿下明一日左ノ箇所ヘ　行啓可被爲在旨被　仰出候條此段及通達候也

午前九時三十分　御旅館御出門

宮崎縣廳及宮崎縣重要物産共進會ヘ行啓

還　御

午後一時　御旅館御出門

宮崎縣立高等女學校及宮崎縣立宮崎中學校、宮崎縣師範學校ヘ行啓

明治四十年十月三十一日

東宮大夫代理東宮武官長男爵　村木雅美

宮崎縣知事　永井環殿

皇太子殿下明後二日午前九時　御旅館御出門官幣大社宮崎宮御參拜可被爲在旨被　仰出候條此段及通達候也

明治四十年十月三十一日

東宮大夫代理東宮武官長男爵　村木雅美

宮崎縣知事　永井環殿

追テ宮崎宮宮司ヘハ貴官ヨリ御通達相成度此段申添候

皇太子殿下明後二日午後一時　御旅館御出門宮崎郡立職業學校ヘ　行啓可被爲在旨被　仰出候條此段及通達候也

明治四十年十月三十一日

東宮大夫代理東宮武官長男爵　村木雅美

宮崎縣知事　永井環殿

明一日縣社狹野神社ヘ御使トシテ東宮侍從高辻宜麿ヲ被差遣候條此段及通達候也

明治四十年十月三十一日

東宮大夫代理東宮武官長男爵　村木雅美

宮崎縣知事　永井環殿

追テ歸途陸軍軍馬補充部高原支部視察セシメラレ候條此段申添候

又知事ヨリ有齢者、現職高等官、非役高等官、高等官待遇者、從六位勳六等以上ノ有位帶勳者、貴衆兩院議員、縣會正副議長ヘ左ノ通知ヲ發シタリ

御旅館ニ伺候ノ節拜謁仰付ラルヘキ御思召ニ有之候處御手狹ニ付縣廳ヘ行啓ノ節同所ニ於テ拜謁仰付ラルヘキ旨村木東宮大夫代理ヨリ通知有之候ニ付此段申進候也

明治四十年十月三十一日

宮崎縣知事　永井環

御用度品ノ調達及準備

東宮殿下ノ御用度品ハ概ネ東宮職ヨリ差廻サルヽヲ以テ本縣ニ於テ準備竝ニ調達ヲ要スルハ御携帶ニ不便ナル御食料品卽チ蔬菜、魚類、牛乳等ニシテ他ハ御旅館、縣廳其他台臨アラセラルヘキ神社、學校、共進會等ニ用フル裝飾品及供奉諸員ノ用ニ備フル諸品ナリ而シテ蔬菜ハ縣農會及縣立農事試驗場ニ、魚類ハ水產試驗場及折生迫ニ於テ準備ヲナサシメ又御食料品中牛乳ハ警察部ニ於テ各營業者ヲ調査シ優良ナル乳牛二頭ヲ指定シ蔬菜魚類ハ左ノ如ク調達ヲナシタリ

農事試驗場

茄子　栽培段別二畝歩

葱　栽培段別二畝歩

馬鈴薯　栽培段別四畝歩

水產試驗場及折生迫

鯉、鰻、鯛、龍蝦、鮒、甘鯛、鯵、シコブ、タバミ

御旅館ノ建築ト共ニ最モ注意ヲ要スヘキハ御料ノ水質ニアルヲ以テ九月十日各所ノ水質檢査ヲ行ヒ

試驗ノ結果縣廳構内掘井戸ノ清水最モ優良ナルヲ認メ之ヲ報告ス同月二十日御料用水ノ指定下ル仍テ更ニ浚渫ヲ施シ柵、蓋ヲ設ケ警官ヲ附シテ看守セシメタリ

供奉員及主ナル諸員ノ宿舍左ノ如シ

海軍大將東郷伯爵

飯田海軍中佐　宮崎町字上野町　水間此農夫

外一名

樞密顧問官岩倉公爵

松井侍從　同　町字同　島田久五郎

淺野家從

東宮武官長村木男爵　同　町字川原町　神田橋旅館

相磯侍醫

東宮武官二名

侍從二名　同　町字寺町　井上旅館

内藏寮現金取扱方二名

東宮屬六名　同　町字瀨頭　宮崎倶樂部

經隊員一行　同　町字寺町　廣瀨旅館

島津伯爵　同　町字縣廳馬場　秦熊助

伊東子爵　赤江村字城ヶ崎町　町元道藏

内藤子爵　大淀村字中村町　岩切與平

高木男爵　宮崎町字牛圓　濱田政壯

新聞記者　同　町字寺町　清水旅館

十一月一日

曉天風冷カニシテ空全ク晴レタリ午前八時永井知事ノ伺候ニ引續キ外泊ノ供奉諸官ハ各宿舍ヨリ參集シ先發供奉員ハ縣廳ニ向ハル

御旅館正門前ニハ南側ニ宮崎町長、助役、收入役、宮崎郡會議長、議員、宮崎町會議員、北側ニ廳下所在ノ團體竝ニ組合代表者、赤十字社佩有功章者及特別

社員、愛國婦人會佩有功章者等ノ奉拜者、各郡係員ト共ニ參集整列シ正門内ニハ御車ヲ始トシ供奉諸員ノ腕車ハ所定ノ位置ニ配列セラル軈テ午前九時三十分ノ定刻ニ至ルヤ　殿下ハ御車寄ヨリ御乘車アラセラレ其他ハ玄關前ニテ乘車ス煙火ヲ以テ御出門ヲ報スルト同時ニ鹵簿ハ整ヒ御列將ニ門ヲ出テントシテ第二發ノ煙火ハ大空ニ響ク　殿下ハ御機嫌麗ハシク奉拜者ニ擧手ノ御會釋ヲ賜ヒツツ八幡馬場ヲ旭通ニ、縣廳馬場ヲ北ニ宮崎縣廳ニ台臨アラセラル

縣　廳

本縣行啓ノ御治定ヲ拜承スルヤ縣廳ニ於テ台臨ノ際ニ於ケル御座所以下供奉員ノ控所トシテ知事室、内務部長室、食堂、官房ヲ改築シテ之ニ充テント決シ廊下ノ擴張空氣ノ流通光線ノ透射ヲ稽査シ知事室ヲ御座所ニ内務部長室ヲ獻納品陳列所ニ、官房祕書係室ヲ供奉高等官控所ニ、同文書係室ヲ供奉判任官控所ニ改造スルノ目的ヲ以テ設計ヲナシ其確定スルニ及ヒ八月一日工ヲ起シ九月三十日竣成ヲ告ク材料ノ精選建築ノ堅牢ハ豫テ嚴命ヲ受クル所ナルヲ以テ職工ハ至誠精勵ヲ以テ之ニ從ヒ短日月ノ間ニ完成スルヲ得タリ爾來出入ヲ禁シテ各室ノ設備ヲ整ヘ知事室、食堂ハ第一應接所ニ内務

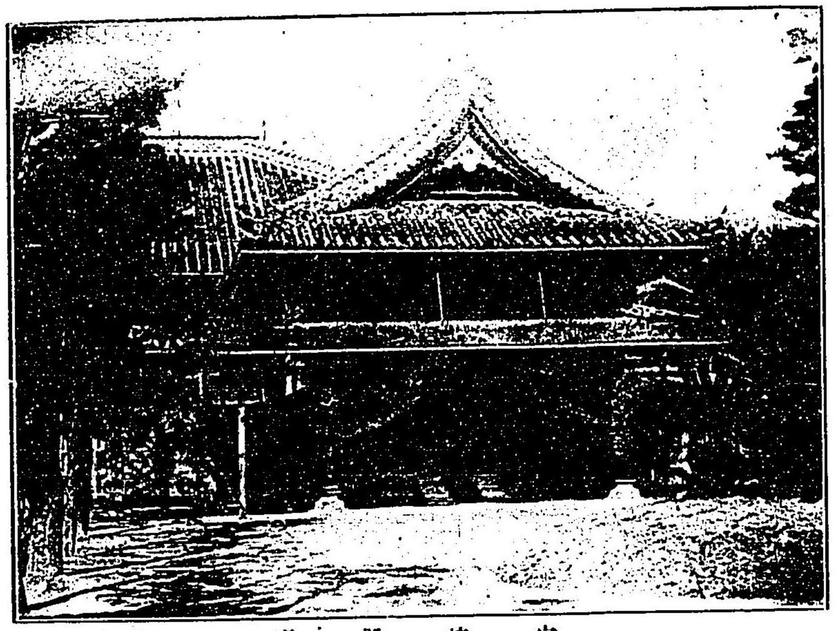

宮崎縣廳

同御座所

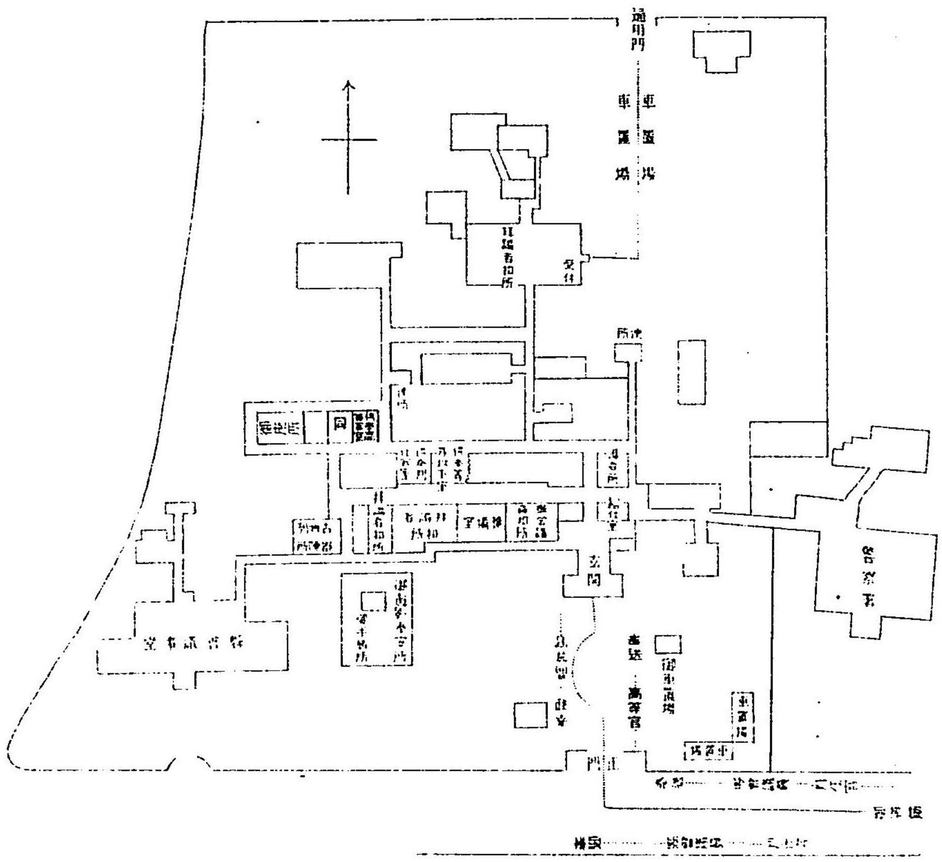
通用門
車置場
車置場
受付
玄関
宮崎縣廳圖
（一千二百分ノ一）

部長室ハ事務官室ニ移シタリ

十月二十八日廳内各室ノ清潔掃除ヲナシ廳員ノ大半ハ行啓事務所ニ移リ同二十九日廳内大消毒法ヲ施行シ特ニ御座所並ニ其附近ハ酒精消毒法ヲ行ヘリ

廳内設備ノ大要ヲ擧クレハ御座所中央ニハ東面ニ御椅子ヲ備ヘ其前面ニ御卓、右方ニ御帽置ヲ据エ後方ニハ左ニ扁柏、右ニ紅葉ノ盆栽ヲ配置シ其後部ハ金屏風ヲ樹テ又室ノ入口及東側ニハ金屏風ヲ繞ラシ又室ノ北側ニハ透明ナル硝子障子ヲ隔テ、前庭ヲ望ムヘクナシ此ニ縣有林ノ杉檜等ヲ移植シ樹間ニ生椎茸ノ生殖セル樹木ヲ棚列シテ鬱蒼タル森林ノ形狀ニ模擬シ椽ノ近クニハ廳下ヨリ出陳セル珍奇ノ盆栽ヲ配列シ隣室ナル獻納品陳列所ニハ東西兩側ニ卓ヲ置キ之ニ各種圖體並ニ高齡者ノ獻納品ヲ排列シ古器物ハ第一應接所ニ陳列シ此ニ隣レル　御眞影奉安所敷地ノ前面西南ニ御手植所ヲ區畫シ御手植ニ供スヘキ梓苗ハ豫テ縣有林苗圃ニ於テ培育シタルモノヲ準備シタリ玄關ニハ入口内外ニ幔幕ヲ張リ兩側ニハ棕櫚樹ノ大盆栽ヲ備ヘ正面見付ニ金屏風ヲ樹テ御通路タル廊下ニハ總テ緞緞ヲ敷キ其上ニ白布ヲ覆ヒタリ

十一月一日ハ御旅館御出門第一日ナルヲ以テ拜觀ノ士民先ヲ爭ヒテ御道筋ニ集リ八時頃ニ至リテハ車馬ノ通行ヲ遮斷スルニ至ル縣廳係員ハ午前六時三十分悉ク登廳シ門ノ内外ハ盛砂ノ箒痕正シク警

官ハ各門ヲ警戒シ廳内ノ設備殆ント遺憾ナシ午前七時ヲ過キテ拜謁者ハ當日ノ通用門ナル裏門ヨリ續續控所ニ參集シ八時三十分ニ至リテハ其數百三十七名ニ達ス

午前八時先發東宮職員四名來著御座所ノ整備ヲナシ軈テ九時三十分ノ定刻ニ至ルヤ事務所ヨリノ電話ハ御出門ヲ報シ第一發ノ煙火中空ニ響ケリ知事ハ玄關前ニ縣高等官、同待遇者、縣會議長以下議員一同ハ門内西側ニ判任官以下ハ門外南側ニ整列シ數萬ノ群集水ヲ打チタル如ク靜肅謹慎最敬禮ヲ行フ　殿下ハ奉迎ノ諸員ニ御會釋ヲ賜ヒツヽ玄關ニ御安著アラセラル茲ニ永井知事ハ最敬禮ヲ以テ迎ヘ奉リ直ニ御先導　殿下ハ村木東宮大夫代理ヲ隨ヘラレ御座所ニ入ラセラレ供奉諸官ハ各控所ニ著席セリ

知事ハ御座所ニ於テ拜謁ヲ賜ハリ次テ縣治概要、宮崎縣縣治一覽、宮崎縣統計書、宮崎縣管内全圖、宮崎縣有森林寫眞帖ヲ捧呈ス終リテ左ノ諸員ハ東宮主事ノ傳達ニヨリ拜謁仰付ケラレタリ

正三位勳四等伯爵　島津忠亮

從三位子爵　内藤政舉

正五位子爵　伊東祐弘

休職宮崎縣事務官正五位勳四等　田中直達

判事從五位勳五等　北里貞之

宮崎縣事務官正六位勳六等　三橋得三

檢事正六位勳五等　澤野一兵

宮崎縣技師正六位勳六等　齋藤彖四郎

宮崎縣技師正六位　保科圭三郎

宮崎縣事務官正六位勳五等　柿沼竹雄

休職福岡縣事務官從五位勳四等　長倉雄平

陸軍歩兵中佐從五位勳四等功五級　原野兼

判事正六位勳六等　岩崎正誼

判事正六位勳四等　田口充輝

判事從六位勳六等　山口正毅

判事正六位勳五等　津曲兼綜
判事從六位　峰松茂三郎
陸軍歩兵少佐從六位勳四等　福島知雄
典獄從六位勳六等　松山爲治
宮崎縣南那珂郡長從六位勳五等　多田信
宮崎縣兒湯郡長從六位勳五等　小幡忠臧
宮崎縣北諸縣郡長從六位勳五等　喜多秀一郎

次テ隣室ナル獻納品陳列所ニ玉歩ヲ移サセ給ヒ親シク台覽アラセラル尋テ左記文武高等官、同待遇者、從六位勳六等以上ノ有位帶勳者、貴衆兩院議員、縣會正副議長ハ拜謁ノ御沙汰ヲ承リテ廳内廊下ニ進ミ武官ハ北側ニ文官竝ニ名譽職ハ南側ニ順次整列ス

現職文官

宮崎縣東臼杵郡長正七位勳六等　齋藤政喜
檢事正七位　篠原四郎吉
檢事正七位　高橋一作
宮崎縣技師正七位勳六等　渡部豐
宮崎縣技師正七位　淺井熊作
判事正七位　臼井武松
宮崎縣事務官正七位勳六等　夏秋十郎
宮崎縣警視正七位勳六等　陣軍吉
宮崎縣西臼杵郡長正七位　山内卯太郎
判事從七位　大川貞次郎
宮崎縣立農學校長正七位　橘彪四郎
判事從七位　青篤世
宮崎縣東諸縣郡長從七位勳六等　田内吉文
判事　江藤爲久
宮崎縣技師從七位　三田政五郎

宮崎縣技師從七位　平野篤夫

宮崎縣立都城中學校長從七位　檢事及川甚之丞

宮崎縣立都城中學校教諭從七位　御手洗學

宮崎縣立農學校教諭從七位　三井大作

宮崎縣兒湯郡立農業學校長　武知悅三郎

宮崎縣立延岡中學校長從七位勳六等　齋藤角太郎

宮崎縣立都城中學校教諭從七位　三浦敏

宮崎縣立延岡中學校教諭從七位　成瀨米治郎

宮崎縣農業技師從七位勳五等　山羽義彥

宮崎縣立農學校教諭正八位　稅務官從七位　肥後尙五郎

宮崎縣立延岡中學校教諭　有川哲二

宮崎縣農業技師　一木侗四郎

宮崎縣立延岡中學校教諭　望月關馬

笹井秀次郎

宮崎縣水產試驗場技師　中村平八

宮崎縣林業技師　占部猪三郎

監獄醫　柏木直九郎

宮崎宮宮司正六位　青木陳實

都農神社宮司正六位　永友宗年

有位帶勳者

從六位勳五等　澁谷元武

正七位勳五等　菊澤鹿吉

正六位勳六等　肝付兼弘

正六位勳六等　堤長發

正六位勳六等　佐田家親

從六位　大野操

從六位勳六等　黑田兵三郎

從六位勳六等　野村盛賢

從七位勳六等　長友米助
勳六等功七級　新坂利吉
勳六等　谷口彌二
正八位勳六等　樋野昇
勳六等　濱田政壯

名譽職

貴族院議員勳四等　日高榮三郎
衆議院議員勳四等　籾木鄉太郎
衆議院議員勳四等　坂元英俊
衆議院議員勳四等　城重雄
衆議院議員勳四等　石川清
宮崎縣會議長　若林駒之輔
宮崎縣會副議長　磯貝大二郎

現職武官

陸軍步兵大尉正七位勳四等　鈴木民衛
陸軍騎兵大尉正七位勳五等功五級　二宮信
陸軍步兵少尉正八位勳六等　柳澤和太郎

非役武官

陸軍砲兵大尉從六位勳五等　甲斐宗義
陸軍一等軍吏正七位勳四等功五級　中原貞居
陸軍步兵大尉從六位勳四等　內尾辰彥
陸軍步兵大尉正七位勳五等功五級　肝付時安
陸軍一等軍醫正七位勳六等功五級　綾部千平
陸軍一等藥劑官正七位勳五等　小島義明
陸軍步兵中尉從七位勳六等功五級　石川若藏
陸軍二等軍醫從七位勳五等功五級　藤田佐太郎
陸軍步兵中尉從七位勳六等　末祐十郎
陸軍步兵中尉從七位勳六等功五級　安井重好

陸軍二等主計從七位勳六等　圖師尋次
陸軍步兵中尉從七位勳六等　宇都藤之助
陸軍步兵中尉從七位勳六等　岐部安彦
陸軍二等軍醫從七位勳六等　日高佐平
陸軍步兵中尉從七位勳五等　稲田安彦
陸軍步兵中尉從七位勳五等　吉高一彌
陸軍步兵中尉從七位勳六等　山本彌右衛門
陸軍二等獸醫從七位勳六等　鈴木勝實
陸軍步兵中尉從七位勳六等　甲斐國愛
陸軍步兵中尉從七位勳六等　龜澤長幸
陸軍砲兵中尉從七位勳六等　池田重由
陸軍憲兵中尉從七位勳五等　渡邊義雄
陸軍二等獸醫從七位勳六等　黒葛原東一
陸軍步兵中尉從七位勳六等功五級　鈴木久吉

陸軍二等獸醫從七位勳六等　吉田常
陸軍二等獸醫從七位勳六等　加藤源一
陸軍砲兵中尉從七位勳六等　甲斐武彦
陸軍三等軍醫正八位勳六等　上山純德
陸軍三等軍醫正八位勳六等功五級　桑畑三郎
陸軍砲兵少尉正八位勳六等　吉賀幸四郎
陸軍步兵少尉正八位勳五等功六級　太田榮
陸軍砲兵少尉正八位勳五等　安田敏
陸軍三等獸醫正八位勳六等　長尾福實
陸軍三等獸醫正八位勳六等　黒木友惠
陸軍三等獸醫正八位勳六等　仁鎌勝海
陸軍三等獸醫正八位勳六等　永井祐安
陸軍步兵少尉正八位勳六等　長友友吉
陸軍砲兵少尉正八位勳六等　新坂貞衛

陸軍三等獸醫正八位勳六等　染矢喜久助
陸軍三等主計正八位勳六等　片岡篤太郎
陸軍歩兵少尉正八位勳六等　河野忍
陸軍歩兵少尉正八位勳六等　河野安右衛門
陸軍歩兵少尉正八位勳六等　矢野義三郎
陸軍歩兵少尉正八位勳六等　瀬之口清明
陸軍歩兵少尉正八位勳六等　川西忠吉
陸軍三等獸醫正八位勳六等　甲斐義雄
陸軍三等獸醫正八位勳六等　岩崎清
陸軍歩兵少尉正八位勳六等　甲斐喜市
陸軍三等軍醫正八位勳六等　垂水壯熊
陸軍歩兵少尉正八位勳六等　松本隆喜
陸軍歩兵少尉正八位勳六等　向井景行
陸軍歩兵少尉正八位勳六等　佐土原久馬

陸軍歩兵少尉正八位勳六等功六級　長友力藏
陸軍三等軍醫正八位　武田元一郎
陸軍三等獸醫正八位　鷲巣正連
陸軍歩兵少尉正八位　中馬重顯
陸軍歩兵少尉正八位　竹林潤助
陸軍歩兵少尉正八位　志戸本次兵
陸軍歩兵少尉正八位　柴岡素
陸軍歩兵少尉正八位　小川巳之助
陸軍歩兵少尉正八位　今西榮次

殿下ハ獻納品陳列所ヨリシテ玉歩ヲ此ニ運ハセラレ兩側ニ整列セル各員ノ面前ヲ首席ヨリ末席迄御擧手ノ儘武官長、武官、侍從、主事ヲ隨ヘ御一巡アラセラレテ拜謁ヲ賜フ一同恐懼ニ堪ヘス誠意最敬禮ヲ捧ケタリ

次テ知事御先導　御眞影奉安所前地ニ下ラセラレ知事ヨリ三方ニ進メ奉レル御

鍬ヲ以テ御手植ノ御式ヲ行ハセラル

次テ考古品陳列所ニ入ラセラレ知事御説明申上ケ親シク台覽アラセラレタル後再ヒ御座所ニ入ラセラレ少時御休憩還御仰出サレタリ

還御ノ報傳ヘラル、ト共ニ縣高等官、同待遇者、縣會議長以下議員一同ハ門内東側ニ、判任官以下ハ門外南側ニ整列セリ軈テ御徒歩ノマ、正門内外ニ最敬禮ヲ以テ奉送セル諸員ノ間ヲ御通過アラセラレ知事御先導供奉員隨從シテ向側ナル重要物産共進會場ニ行啓アラセラル時ニ午前十時三十分ナリ

考古品陳列

日向ハ天孫降臨ノ地靈蹤遺跡到ル所ニ散在シ土器、石器、玉類ノ發掘從テ多ク考古ノ資料頗豐富乃チ之ヲ蒐集シテ以テ台覽ニ供センコトヲ謀リシニ縣下各地ヨリ競ウテ出陳センコトヲ望ムモノ其數千點以上ニ達シタリ鑑定分類等ニ付テハ延岡中學校長三浦敏專ラ之ニ當リ各器毎ニ票札ヲ附シ其名稱及所藏者、發掘年月日竝ニ場所等ヲ明記シタリ

台覽考古品陳列所トシテハ縣廳内第一應接所ヲ以テ之ニ充テ「デスク」形陳列臺三箇四面硝子塔形臺

一箇各内側及棚ハ白縮緬ヲ以テ張リ用材ハ桑若クハ欅ヲ用ヒ室内及陳列品ハ悉ク「フォルマリン」消毒ヲ行ヒ係員モ亦健康診斷及消毒ヲ受ケテ陳列ニ從ヒタリ

室内東側ニ華族ノ家寶ヲ陳列シ一一之レニ其由來ヲ附記シタリ西側ニ二臺ヲ置キ右方ニ古墳時代ニ屬スル玉類及古鏡類ヲ、左方ニ土器類及形象文字石ヲ列ネ南側ニ一臺ノ石器時代ニ屬スル石器類ヲ陳列シ北面ニ三浦校長ノ製作セル本縣ニ於ケル石器古墳各時代別ノ分頒圖二幅ヲ掲ケ實物トノ對照ニ便セリ陳列品ノ概要ヲ記スレハ左ノ如シ

一 石器類　八十六點

一 石斧　二十七點

磨製石斧、打製石斧、半磨製石斧ノ三種アリ

(イ) 磨製石斧ハ武器トナシ又ハ日用ノ利器トシタルモノナルヘシ

(ロ) 打製石斧モ亦磨製石斧ト同一ノ用ニ供シタル外ニ鍬ノ類ニ使用シタル例アリ臺灣土人ノ先代ノモノハ白ノ木ノ枝ニ石斧ヲ結ヒ附ケ鍬トシテ使用シタル傳説アリ

(ハ) 半磨石斧ノ使用モ亦以上ニ同シ

一 石鏃　五十點

土器又ハ其他ニ穴ヲ穿ツ爲メニ用ヒタルモノナルヘシ

一　錘　石　二　點

網其他ノ錘ニ用ヒタルカ如シ

一　楕　圓　石　一　點

穀物其他ヲ石皿ノ上ニテ摺リ碎クヘキ用ニ供シタルモノヽ如シ古墳中往往石皿ノ下ニ楕圓石ヲ發見スルヲ見テ知ラル

一　凹　石　六　點

鐵槌ノ代用ニ供シ或ハ臺ニモ使用シタルカ如シ

一　玉　類　九百餘點

勾玉、管玉、切小玉及金銀環其他ノ玉類ハ當時皆裝飾ニ供シタルモノトス腕環(鈴環)ハ普通金屬ヲ以テ製スト雖モ本室ニ陳列シタルハ石器ニシテ當時副裝飾トシテ模造シタルモノナリ

一　土　器　類　三十點

祝部土器蓋物、祝部土器鉢、祝部高杯素燒碗土器皿類等何レモ祭器トシテ使用シタルモノナリ其他甕類ニシテ秀罇(ホタリ)ト稱スルハ酒又ハ其他ノ液體ヲ盛ルニ用ヒタリ

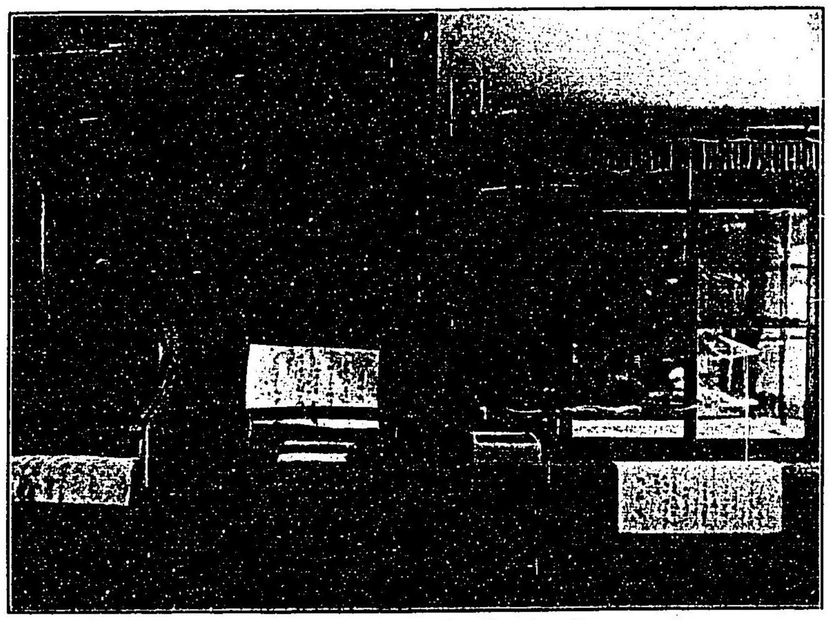

考古品陳列　(其　一)

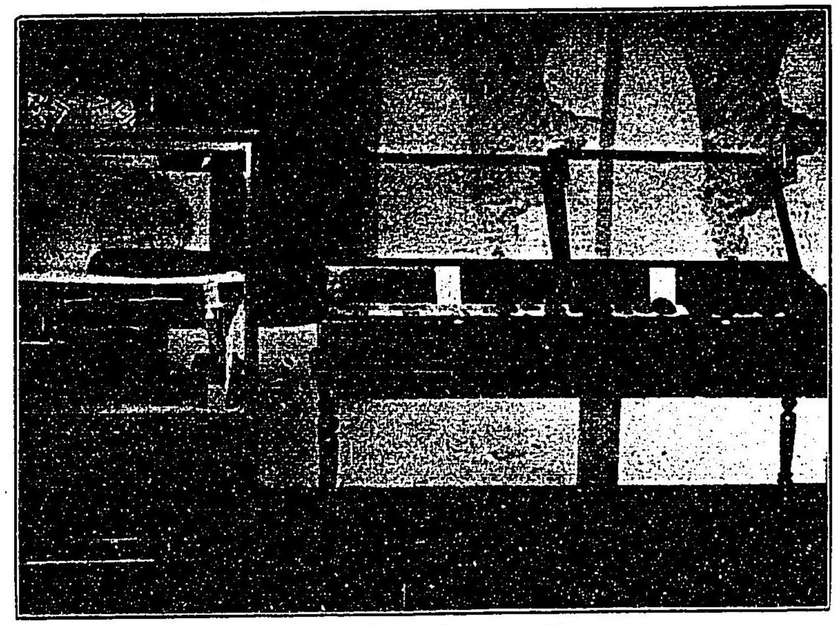

同　上　(其　二)

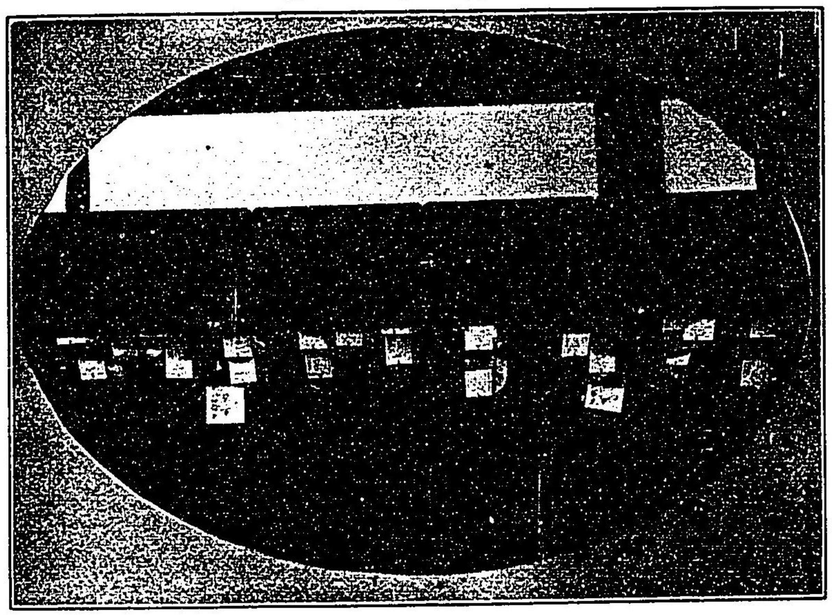

（四　北）　上　同

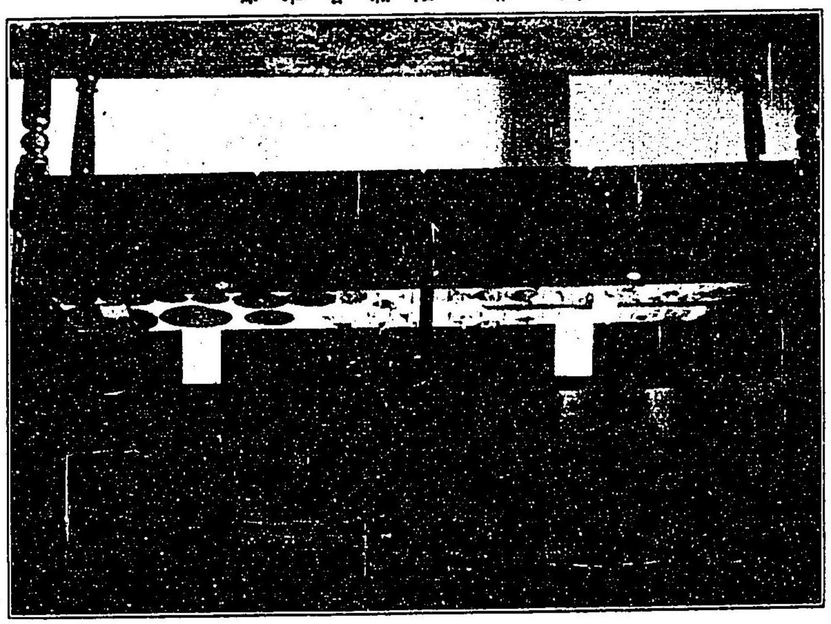

（三　北）　列　陳　品　古　考

伯爵島津忠亮寶器

一鷹羽馬印　一

天正六年大友宗麟大舉シテ日向ニ入ルヤ島津義久高城ニ邀ヘ戰フ義久ノ將島津右馬頭以久（佐土原藩祖）兵ヲ伏シ横擊シテ大ニ之ヲ破ルコノ時諸軍ノ合圖トセシモノナリ但裝金剝落セシタメ後世ニ至リ修理ヲ加ヘシ旨言傳フ

一槍身　一

島津以久高城陣ノ節用ヒシモノ

一錦御旗　一

一御劔　一

右ハ今般特旨ヲ以テ正二位ヲ贈ラレタル故島津忠寛ヘ明治元年五月征東ノ詔アリシトキ授ケ給ヒシモノナリ

子爵内藤政擧寶器

一三階傘御馬印來由（子爵家記錄抄出）

佐々内藏介成政常ニ爲持候由然ル所天正十八年小田原御陣ノ節蒲生飛驒守氏鄕右ノ馬印ヲ秀吉

公へ御所望有之候へ共不相叶旨右ニ付氏鄉影像ヲ模シ江州日野菩提寺へ納置必死覺悟ニテ出陣セラレ候處同五月三日ノ軍ニ勝利ヲ得ラレ候ニ付秀吉公氏鄉ヲ召サレ被仰出候ハ彼佐々ハ信長ニ仕へ無雙ノ猛將ナリ氏鄉此度ノ勳功佐々ニ劣ルマシ依之其馬印ヲ免許スヘシト也是ヨリ氏鄉右ノ馬印ヲ常ニ爲持處處ノ戰場ニ赴キ玉フニ勝利ヲ得玉ハスト云フコトナシ其後蒲生家斷絶致候處御由緒有之ヲ以テ右馬印ヲ始メ其他種種什物不殘御當家へ相納リ候云云

一　金胴陣太鼓

右ハ蒲生家ノ寶物ニシテ從三位宰相氏鄉二代ノ孫中務大輔忠知ノ時ニ至リ嗣子ナキヲ以テ寛永十一年同家斷絶ス忠知ノ妻ハ內藤政長ノ女ニシテ斷絶ノ後實家ニ歸ル其時同家ヨリ送リ來リタル寶物中ノ一ナリト云フ

神門神社神璽鏡

孝謙天皇ノ御宇百濟國伯知王兵亂ヲ避ケテ來朝セルトキ安藝國嚴島ヨリ筑紫ニ渡ラントシ海上颶風ニ遇ヒ日向國臼杵郡金ケ濱(東臼杵郡岩脇村)ニ漂著シ山陰(東臼杵郡東鄉村)ニ止マリシト云傳ヘ神門神社神璽鏡ハ卽チ其時傳來シタルモノナリト稱ス總數二十四面ニシテ上ノ王十二面下ノ王十二面ノ二組ニ別ル

神門神社ハ東臼杵郡南鄉村大字神門ニ在リ養老二年ノ創建ニシテ鄉社タリ

西鄉札

明治十年ノ役ニ薩軍ノ製造セシ紙幣ナリ宮崎郡廣瀨村ニ製作所ヲ設ケタリシト云フ

形象文字石　(佐藤寛本邦文字ノ沿革ニ依ル)

岩戸村ノ字トハ日向國臼杵郡岩戸村天磐戸神社舊神官佐藤信忠カモテル石刻字ノ事ニテ上記鈔譯ニ文政四年岩戸村掘レ池得レ蓋横一尺三寸縱一尺二寸圓石中央厚二寸五分竝得ニ古鏡一面ニ此石今黐ニ七折村佐藤家ニトアルハコレナリ落合氏ノ文字考ニソノ模號圖ヲ載セラレタレトモ字體磨滅魯魚殆ト辨シカタキモノアリサレトモ氏カ所謂豐國字ナルコトハ一見シテ知リ得ヘシ

形象文字ノ譯　(吉良義風ノ譯ナリト云フ)

夫御酒瑞水瑞御食瑞

○○是ノ器ハ

火之明之尊是ノ天之岩戸ニ籠坐時ノ游ノ供ニ奉ル一ノ大御鏡ハ皇太御神ノ御靈ト爲テ天之岩戸ニ遺シ持チ出シヽナルヲ天之岩屋戸ノ此地ノ岸ニ石以テ四枚ニ立テ隱シ置也

考古品ノ種類竝ニ出品人ノ氏名左ノ如シ

一土器
一石斧石鉞類　一八　宮崎縣宮崎郡佐土原町　日高善太郎
一壺大小
一皿類土燒　八　三　同縣同郡住吉村　華丘俊齋
一石斧大小
一同折損　二　二　同縣同郡村　華島津丘俊齋　猪之吉
一手石器　一　同縣同郡村　島津猪之吉
一石斧　一　同縣同郡村　青木松次
一奇石俗イシナバ　一　同縣同郡村　根井虎雄
一石斧　一　同縣同郡村　初山直
一管玉　一　同縣同郡村　杉田九平
一勾玉　一　同縣同郡村　宮田岩記
一石斧　一　同縣同郡大宮村　石川宮太
一壁玉　一　同縣同郡赤江村　須本長作
一神代石　一　同縣同郡村　松本芳太郎
一埴部　二　同縣同郡佐土原町　日高善太郎
一金屬水入　二
一勾玉　一三

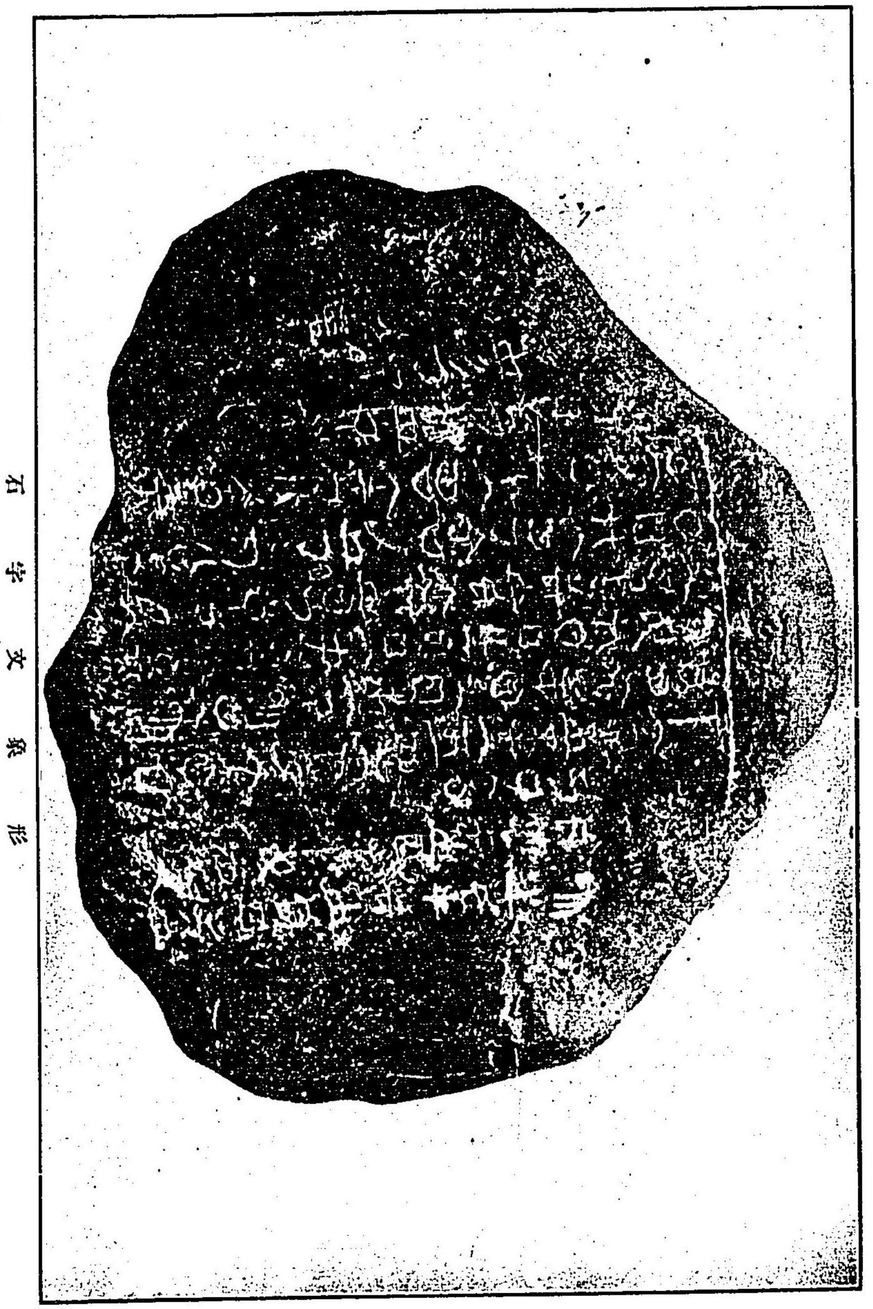

石器文形

五五

長崎侯爵大村	同縣同郡同村	一級一等	一石一斗一升一合一勺	一石一斗一升一合一勺
同縣同郡同村	同縣沼津郡沼津町

一琥珀玉　一金環　一管玉　一水晶六角玉　一琉璃角玉白　一同切小玉　一同半玉　一古鏡　一水晶六角玉　一銀環　一古鏡　一石鏃　一管玉　一珊瑚古玉　一曲玉　一石斧　一金銀環　一水晶管玉

一三　一七　一八　一一　一〇　一一　一六　一一　一二　六　一一　八　六　一

同縣同郡下穂北村　井上勇雄

同縣同郡同村　今井德藏

同縣同郡高鍋町　秋月小牧

一壺　一皿　一管玉　一勾玉　一金環　一管玉　同水晶　一破片　一古印頸　一鏡　一石器　一分布圖　一古刀　一馬印身　一錦御旗　一劍印

一三　三　二　六　五　三　六　一　一五　二　一　一　一　一　二

同縣同郡上江村　花田彦馬

同縣同郡川南村　押川太助

同縣同郡下穂北村　河野他人平

同縣東臼杵郡延岡町　三浦敏

同縣宮崎郡廣瀨村　伯爵島津忠亮

同縣東臼杵郡岡富村　子爵內藤政舉

一陣太鼓　一
一神鏡　二三　同縣同郡南郷村　黒木嘉吉
一埴部　三　同縣同郡東海村　北林秀三郎
一埴部蓋付　三
一石斧　二
一石器　一
一フントン石　一
一管玉　一
一土器　一
一埴　一
一勾玉　一
一石貝　二　同縣西臼杵郡高千穂村　尾賀林四郎
一管玉　三
一勾玉　一
一水晶玉　一綴
一赤玉　二　同縣同郡村　田崎則壽
一腕環　一

一石斧　四
一同　一　同縣同郡同村　永田國光
一石貝　一包
一勾玉　二
一石斧　三　同縣同郡村　佐藤定七郎
一石貝　二
一勾玉　二
一石鏃　一〇　同縣同郡村　俵元一郎
一長刀形石器　一
一錘石　二
一勾玉　一　同縣同郡村　市野金四郎
一石器　一
一形象文字石　同縣同郡　岩戸村

獻納品

縣下ニ於ケル華族、高等官、有位者、公共團體ハ物品、高齢者ハ自作品ノ獻納ヲ許サレタリ獻納品並ニ其人名左ノ如シ

華族

一硯
一寫眞帖　一箇　一帙

硯ハ本縣東臼杵郡北川村字八戸產出ノ紅溪石ニシテ同郡恒富村ニ於テ製作ス蟇形ニ蝦蟇ノ彫刻アリ寫眞帖ハ同郡北方村字椎畑門内ニ在ル日平銅山ノ寫眞ニシテ鑛區面積百三萬八千三百六十二坪アリ發見年代ハ詳カナラスト雖約二百四五十年前即チ明暦萬治若クハ寛文ノ頃ナルカ如シ爾來盛衰常ナク元治元年ニ至リ舊延岡藩ノ稼行ニ歸シ明治十八年内藤子爵ノ所有トナレリ爾來改良ヲ加ヘタル結果今日ニ於テハ電力ハ百七十馬力ノ動力及千五百二十人ノ勞働者ヲ使役シ一箇年產額約百六十萬斤ノ精銅ヲ得ルニ至レリ

從三位子爵　内藤政挙

高等官

一硯箱　一揃　宮崎縣知事正五位勳四等　永井瑕

一杖　一對

硯箱ハ神武天皇御降蹠ノ靈地タル本縣西諸縣郡高原村狹野神社境内ニ生育セル五百年以上ノ杉材ニシテ官幣大社宮崎宮社殿御造營ノ用ニ供シタルモノト同一ノ原料ヲ以テ製作シ之ヲ靜岡縣立工業試驗場ニ託シテ蒔繪ヲ施シタルモノナリ

杖ハ本縣宮崎郡住吉村ニ產出シタル竹ヲ原料トシ神戸市湊川神社前竹彫工岩本玄三ヲシテ彫刻セシメタルモノナリ

一寫眞　十二枚（南那珂郡小學校ノ内風致可ナルモノ）　宮崎縣南那珂郡長從六位勳五等　多田信

一辛櫨形卷煙草容器　一對　同縣兒湯郡長從六位勳五等　小幡忠藏

一眞綿　一包　同縣北諸縣郡長從六位勳五等　喜多秀一郎

一紅溪石硯　一面　同縣東臼杵郡長正七位勳六等　齋藤政喜

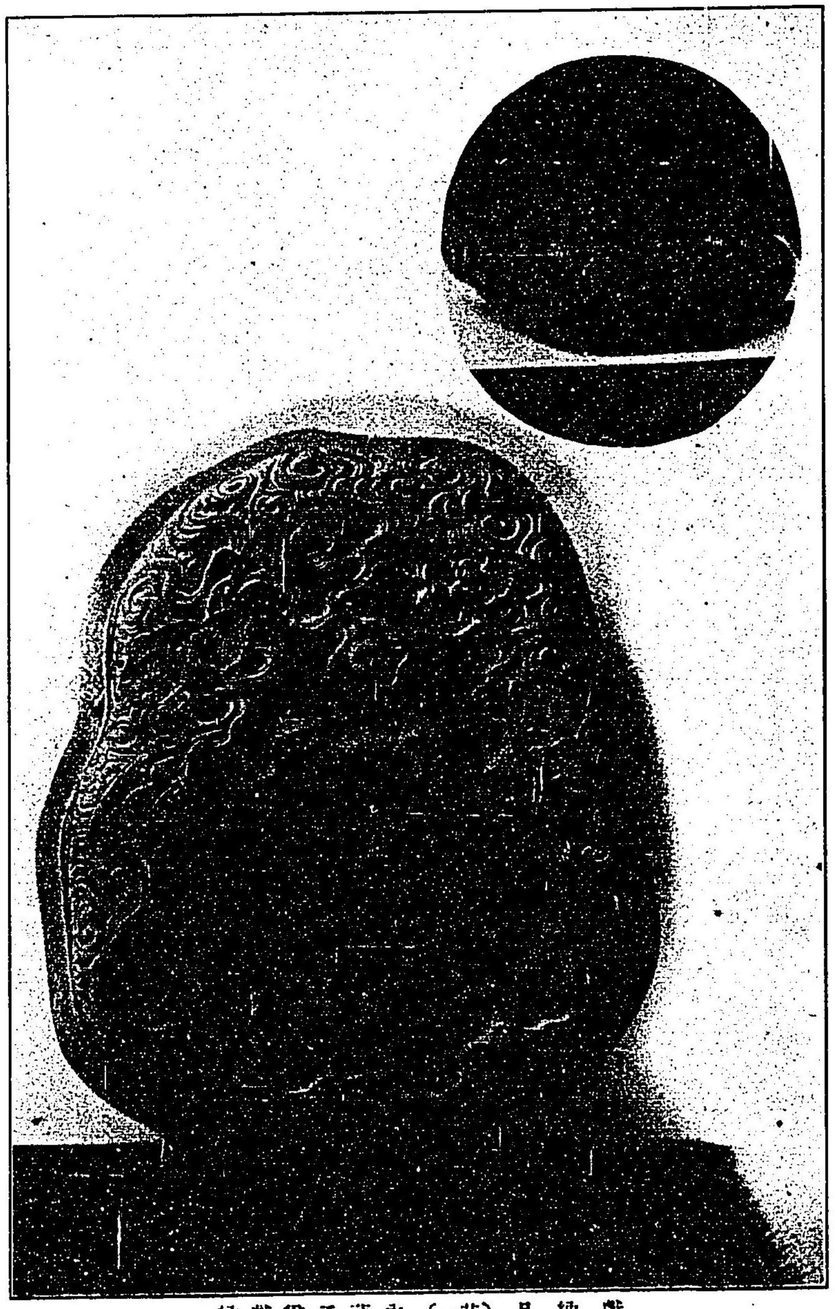

獻納品（其一）内藤子爵獻納

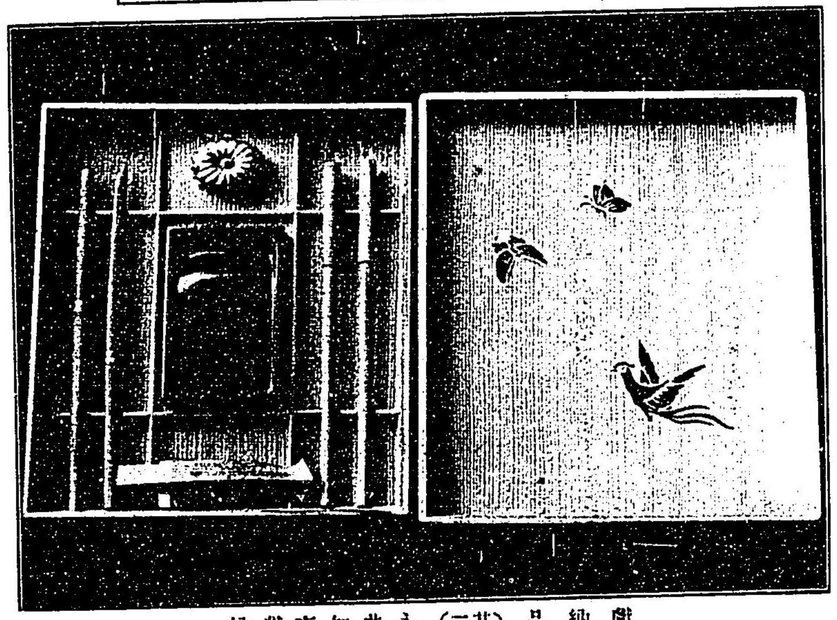

納獻事知井永（其二）品納獻

一江南竹製筆立　一對　同縣宮崎郡長正七位勳六等　塚本常彌

一麻苧　一貫匁　同縣西臼杵郡長正七位山内卯太郎

一半切紙　千枚　同縣東諸縣郡長從七位勳六等田内吉文

一半紙　五束　同縣西諸縣郡長正八位米良字三郎

一鼈　一籠　同

一都農神社纂記　一部　國幣小社都農神社宮司正六位永友宗年

一都農神社寫眞　三枚

有位者

一神代甕　一基　正六位勳六等佐田家毅

團體

一宮崎縣寫眞帖　一冊　宮崎縣會議長若林駒之輔

一練馬大根、聖護院大根、山東菜、三河島菜、體菜、蕊、午蒡、各一把、火焔菜二把、

蕪菁、茼蒿、高菁、二十日大根、胡蘿蔔各三把、玉葱七把、胡瓜十箇、茄子十五箇　宮崎縣農會

一伊勢鰕　百尾　宮崎縣水產組合

一孟宗竹花筒　二對　宮崎縣下銀行共益會

竹ハ本縣東諸縣郡八代村ヨリ產出セル孟宗竹ヲ以テ製作セリ共益會ハ縣下各銀行ノ集團ニシテ毎年一回以上之ヲ開キ斯業ヲ研鑽シ縣下經濟界ノ發展ヲ圖レリ

一牧青一班　一冊　日州敎育會長永井珣

一匹　伊勢　一箱　一箱　一箱

一番	油	一樽	同縣同郡瓜生野村
一鶉		一籠	同縣同郡佐土原町
一鴨		三番	同縣同郡赤江村佛教婦人教會
一白糯綿服紗		二枚	同縣同郡宮崎町 宮崎婦人教會
一生絲		二百匁	同縣同郡大淀村西南佛教婦人會
一柿		五十箇	同縣宮崎郡農會
一同		五十箇	同縣南那珂郡油津町
一梨		五十箇	同縣北諸縣郡都城町 都城婦人會 都城女子尋常高等小學校同窓會
一栗		五升	同縣同郡都城町
一鰹節		四十本	同縣北諸縣郡農會
一生絲		十二捻	同縣同郡都城町婦人矯風會
一同		二括	同縣同郡都城女子職業學校
一八ム		十五磅	
一霧島山模型		一基	
一白羽二重		一四	

宮崎縣西諸縣郡
同縣東諸縣郡　眞宗佛光寺本山婦人教會第三支部
同縣同郡綾村
同縣同郡綾流業組合
同縣兒湯郡木城村
同縣同郡美々津町
同縣同郡西米良村
同縣同郡新田村
同縣同郡三納村
同縣同郡川南村
同縣同郡上穗北村
同縣同郡高鍋町
同縣同郡美々津町南部共發會
同縣同郡宮田村
同縣同郡都農村
同縣東臼杵郡臼杵郡
三菱合資會社根峰鑛山長納村章吉

一生絲　一括
一麻布　一反
一椎茸　三斤
一生鮎　百尾
一椎茸　一箱
一燒鮎　五十尾
一椎茸　一箱
一半紙　十束
一椎茸　一箱
一伊勢鰕　五十尾
一半紙　十束
一蠟燭　二斤
一美濃紙　百枚
一六寸半切紙　二百枚
一麻苧　一貫匁
一栗　三升
一椎茸　一箱
一寫眞帖　一帙

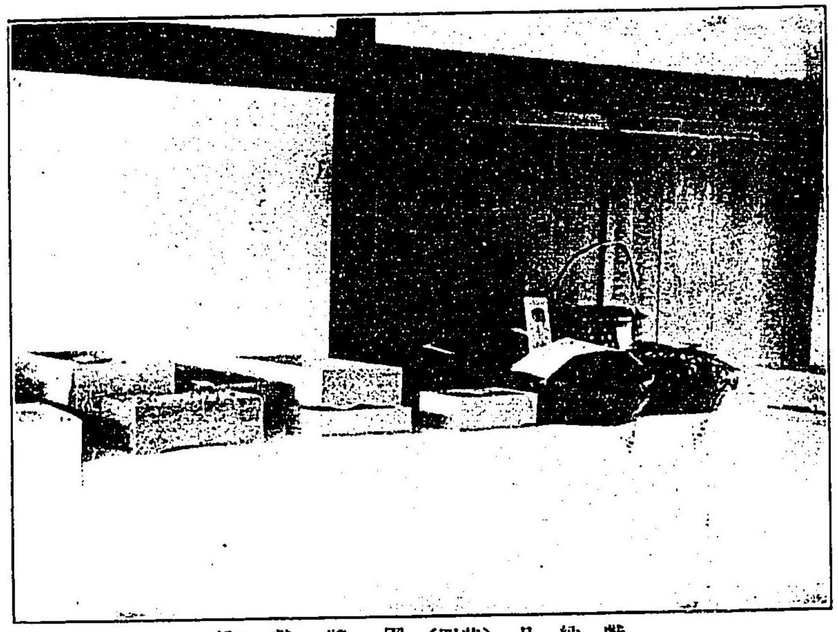

獻納品（其四）團體獻納

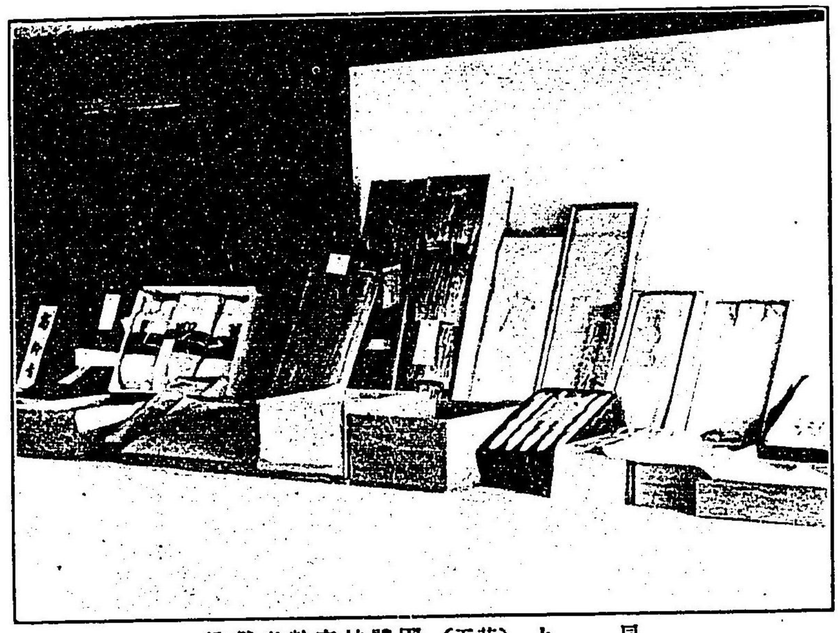

同　上（其五）團體並高齡者獻納

一高千穂豆　五升　同縣西臼杵郡農會
一椎茸　二貫匁　同縣同郡岩戸村外九箇村
一小豆　三升　同縣同郡諸塚村農會
一真綿　一箱　同縣同郡高千穂婦人會
一大麻　一箱　同縣同郡高千穂村向山尋常小學校同窓實踐會
一半切紙　千枚　同縣同郡諸塚村家代青年會
一葛粉　二升　同縣同郡村南川青年會
一小豆　二升　同縣同郡村七ツ山青年會
一椎茸　一斤　同縣同郡村塚原青年會
一半紙　千二百枚　同縣同郡村荒谷青年會
一生猪　一頭　同縣同郡椎葉村

高齢者

一手玉綱　一箇　宮崎縣宮崎郡赤江村湯淺梅太郎
一麻縄　一把　同縣同郡村小八重金五郎
一手玉綱　一箇　同縣同郡村前崎傳吉
一同　一箇　同縣同郡村安藤甚七
一麻糸　二綛　同縣同郡村福田カヨ
一同　二綛　同縣同郡村岡宮リエ

一麻絲　二絚
一同　二絚
一同　二絚
一白木綿　一反
一麻絲　二絚
一手玉綱　一箇
一同　一箇
一鴨綱　一張
一麻絲　二絚
一同　二絚
一同　二絚
一同　二絚
一同　二絚
一同　二絚
一紙捻細工肌著　一枚
一麻絲　二絚
一同　二絚
一手玉綱　一箇

宮崎縣宮崎郡赤江村谷口キワ
同縣同郡同村川越トワ
同縣同郡同村佐伯トラ
同縣同郡同村谷口ヌイ
同縣同郡同村横山テイ
同縣同郡同村川越文吉
同縣同郡同村川部友吉
同縣同郡同村村岡清次郎
同縣同郡同村川越リヲ
同縣同郡同村川崎キン
同縣同郡同村河野カチ
同縣同郡同村久島ヨネ
同縣同郡同村清武キナ
同縣同郡同村川崎イソ
同縣同郡同村川越治作
同縣同郡同村松井リキ
同縣同郡同村倉吉テル
同縣同郡同村日高久吉

一麻絲　二絚
一手玉綱　一箇
一硯箱　一箇
一麻絲　二絚
一同　二絚
一牛紙　一束
一麻絲　二絚
一同　二絚
一同　二絚
一同　二絚
一麻絲　二十五匁
一信玄袋　一箇
一同　二絚
一同　二絚
一同　二絚
一同　二絚
一同　二絚
一同　二絚
一麻　二十五匁
一綿

同縣同郡同村野崎ムメ
同縣同郡同村岩尾重蔵
同縣同郡同村飯星七三郎
同縣同郡同村川越ケサ
同縣同郡那珂村戸敷カネマツ
同縣同郡瓜生野村大原ミワ
同縣同郡那珂村大町初五郎
同縣同郡清武村大田ヨネ
同縣同郡村矢野フキ
同縣同郡村小城スカ
同縣同郡村阿萬スワ
同縣同郡廣瀬村檢本リエ
同縣同郡村高橋ソテ
同縣同郡村立山ケサ
同縣同郡村田中ヒテ
同縣同郡村根井タキ
同縣同郡村永野フテ
同縣同郡村松本トキ

一麻　絲　二十五匁
一紬　絲　二十五匁
一同　二十五匁
一麻　絲　二十五匁
一同　二十五匁
一同　二十五匁
一同　二十五匁
一同　二十五匁
一同　二十五匁
一同　二十五匁
一同　二十五匁
一同　一絹
一同　二絹
一同　二絹
一同　二絹
一同　二絹
一同　二絹
一同　二絹
一同　二絹

宮崎縣宮崎郡廣瀨村齋藤ケサ
同縣同郡同　村丹羽ハン
同縣同郡同　村西川カタ
同縣同郡同　村井上ケサ
同縣同郡同　村新頭イト
同縣同郡同　村中野チエ
同縣同郡同　村岩本テイ
同縣同郡同　村杉尾キク
同縣同郡同　村伊逸フテ
同縣同郡同　村平郡キク
同縣同郡木花村永井キク
同縣同郡同　村鬼東タイ
同縣同郡同　村吉村キナ
同縣同郡住吉村福島マツ
同縣同郡同　村長友ムメ
同縣同郡同　村瀨戸山トイ
同縣同郡同　村門脇ナカ
同縣同郡同　村濱田ツル

一瓦斯　絲　二絹
一短冊挿軸　一箇
一巾著　一箇
一麻　絲　二絹
一同　二絹
一同　二絹
一木綿　絲　二絹
一同　二絹
一絹絲製網　一箇
一麻　絲　二絹
一同　二絹
一縮緬製袋　一箇
一手玉網　二箇
一麻　絲　二絹
一同　五十匁
一同　五十匁
一同　五十匁
一同　二絹

同縣同郡大淀村矢野イナ
同縣同郡同　村重永莊太郎
同縣同郡同　村中山タカ
同縣同郡宮崎町樋口スマ
同縣同郡同　町黑木ミセ
同縣同郡同　町川崎セン
同縣同郡同　町原田サノ
同縣同郡同　町新羅萬歲
同縣同郡同　町山中政吉
同縣同郡同　町原田クラ
同縣同郡同　町山中ケサ
同縣同郡同　町佐野トキ
同縣同郡大淀村湯淺柳藏
同縣同郡宮崎町松本イソ
同縣同郡生目村兒玉シカ
同縣同郡同　村長谷川カツ
同縣同郡同　村安井タツ
同縣同郡佐土原町手塚ナカ

一竹籠　二箇
一同　二箇
一麻絲　二紐
一同　二紐
一麻繩　一條
一麻絲　二紐
一同　二紐
一同　二紐
一木綿絲　二紐
一同　二紐
一同　二紐
一佐土原人形　一對
一花瓶臺　一箇
一鯨節　一箱
一麻絲　五十匁
一竹籠　二箇

宮崎縣宮崎郡佐土原町　日野熊藏
同縣同郡同町　河添治右衛門
同縣同郡同町　小野川ツル
同縣同郡同町　松下タケ
同縣同郡同町　松本ハツ
同縣同郡同町　川野善助
同縣同郡同町　井上キナ
同縣同郡同町　中武リツ
同縣同郡同町　肥田木サイ
同縣同郡同町　高山フデ
同縣同郡同町　岡澤ハル
同縣同郡同町　高橋滿左
同縣同郡同町　恒吉ムラ
同縣同郡同町　阪本作藏
同縣同郡清武村　黑木伴次郎
同縣同郡青島村　湯淺重藏
同縣同郡生目村　松浦ナカ
同縣同郡佐土原町　藪訪幸次郎

一麻絲　一包
一白木綿絲　一包
一麻絲　一包
一麻布　一反
一麻絲　一包
一同　一包
一眞綿　十枚
一麻絲　百尋
一麻布　二尺
一鯨釣用角製釣針　一箇
一石造類　一箇
一麻絲　二束
一同　二束
一同　一包
一同　一包
一同　十紐
一元結　一包

同縣南那珂郡本城村　渡會キセ
同縣同郡同村　金川シツ
同縣同郡同村　河野カメ
同縣同郡榎原村　大田原スエ
同縣同郡同村　森山セノ
同縣同郡同村　金丸キヨ
同縣同郡同村　酒井セイ
同縣同郡同村　肥田木ミサ
同縣同郡油津町　山口ケサノ
同縣同郡同町　竹井イサ
同縣同郡同町　石井榮吉
同縣同郡福島村　竹下儀助
同縣同郡吾田村　川越マチ
同縣同郡同村　都甲ソノ
同縣同郡鵜戸村　圖師カツ
同縣同郡飫肥町　小玉ツネ
同縣同郡飫肥町　落合トネ
同縣同郡同町　湯地ミチ

宮崎縣南那珂郡飫肥町荒武イソ　一麻絲
同縣同郡同町外山ナカ　一同　四紐
同縣同郡同町村田アサ　一信　二紐
同縣同郡同町米良チカ　一手　一箇
同縣同郡同町桑原ノブ　一木綿　五紐
同縣同郡同町小玉フサ　一麻絲　一紐
同縣同郡同町伊東セイ　一拘魚綿　一箇
同縣同郡同町田中ツジ　一木綿　五紐
同縣同郡同町宮川トラ　一元結絲　四把
同縣同郡同町甲斐ヨネ　一白箸絲　五束
同縣同郡同町谷口武平　一麻絲　一紐
同縣同郡同町稻澤タネ　一同　二紐
同縣同郡同町井上ウタ　一同　一紐
同縣同郡同町黑木イエ　一同　三紐
同縣同郡同町石井マチ　一同　一紐
同縣同郡同町山口ヨシ　一同　二紐
同縣同郡同町井上ソエ　一同　一紐
同縣同郡市木村佐藤ベン　一同　一包
同縣同郡吾田村青山モキ　一同　一包
同縣北諸縣郡中郷村岩元ハル　一紐　一包
同縣同郡都城町田村ナカ　一同　一包
同縣同郡町久保田レン　一麻絲　一包
同縣同郡町持永サワ　一麻絲　一包
同縣同郡町鶴崎マツ　一木綿絲　四十枚
同縣同郡町去川タキ　一麻絲　一包
同縣同郡町德益チヨ　一信玄袋　一箇
同縣同郡町肥後ユキ　一麻絲　一包
同縣同郡町大田ユキ　一元結絲　五曲
同縣同郡町內村スミ　一麻絲　五紐
同縣同郡町田中マツ　一同　五紐
同縣同郡町持永シマ　一麻絲　五點
同縣同郡町山下嘉兵衛　一真綿　一包
同縣同郡町鎌田タカ　一火繩　二曲
同縣同郡町武田ヨシ　一真綿　百匁
同縣同郡町武元モト　一同　五紐
同縣同郡町大浦キン　一麻絲　五點
同縣同郡　一同　五點
　　一同　一包

一麻絲　二絇
一紬絲　一絇
一真綿　十匁
一麻絲　一包
一同　一包
一同　一包
一木綿　一反
一麻絲　一括
一同　一括
一同　一括
一同　一括
一同　一括
一同　一括
一同　一括
一同　一括
一同　一括
一同　一括
一紙手籠　一箇
一小刀　二箇

宮崎縣北諸縣郡都城町長峰テン
同縣同郡同町和田ヒサ
同縣同郡同町丸田マツ
同縣同郡山之口村上德スエマツ
同縣同郡同村下德センマツ
同縣同郡同村堂園トメ
同縣西諸縣郡飯野村竹田ヤス
同縣同郡同村樹松トヨ
同縣同郡同村加藤フヂ
同縣同郡同村津貫ケサマツ
同縣同郡同村池田ミキノ
同縣同郡同村山内ハツカメ
同縣同郡同村須崎キノ
同縣同郡同村平野カメ
同縣同郡同村瀨戸口ツ子
同縣同郡同村永井タケ
同縣東諸縣郡綾村大姶良義能
同縣同郡高岡村中村伊右衛門

一麻絲　七匁三分
一同　十三匁五分
一白木綿　一反
一麻絲　三匁五分
一絹絲　二絇
一麻絲　十一匁
一同　二十四匁
一蠟燭　十本
一麻絲　一包
一同　一包
一木綿絲　一包
一麻絲　十五匁
一白木綿　六尺
一麻絲　二十匁
一木綿絲　一包
一袋　一箇
一真綿　十枚
一綱　一張

同縣同郡同村田尻リウ
同縣同郡本莊村川越タツ
同縣同郡同村三輪コマツ
同縣同郡同村岡ツナ
同縣同郡綾村大野ツル
同縣同郡本莊村川越スガ
同縣同郡高岡村田原スナ
同縣兒湯郡上江村內田長城
同縣同郡高鍋町國田カヨ
同縣同郡同町岩切カメ
同縣同郡同町木江チヨ
同縣同郡富田村兒玉ヤス
同縣同郡高鍋町吉田ケサヅル
同縣同郡同町坂田テツ
同縣東臼杵郡南方村松田チヤウ
同縣同郡同村工藤シチ
同縣同郡同村長友千治

宮崎縣東臼杵郡南方村　山野内　千代治

同縣同	郡同	村長友サン	一綱
同縣同	郡岡富村	北林傳平	一張
同縣同	郡延岡町	池田岩吉	一絲包
同縣同	郡同	町高田ユキ	一煙草盆
同縣同	郡同	町下村マツ	一麻綱
同縣同	郡同	町神崎ヨシ	一守袋
同縣同	郡同	町一宮イシ	一麻絲
同縣同	郡同	町兒玉ヨシ	一木綿袋
同縣同	郡伊形村	日野光治	一手毬
同縣同	郡同	村柳田米吉	一麻絲
同縣同	郡同	村日野傳三郎	一手毬
同縣同	郡同	村柳田虎吉	一玉綱
同縣同	郡同	村甲斐エツ	一手毬
同縣同	郡同	村赤井カツ	一麻絲
同縣同	郡南方村	橋本ルイ	一同
同縣同	郡同	村川崎ミヨ	一同
同縣同	郡宮高村	佐藤ヒデ	一巾著縫殘付
同縣同	郡南方村	廣瀨久五郎	一麻絲包
同縣同	郡同	村兒玉シモ	一綿絲包
同縣同	郡西郷村	熊澤シモ	一白衣枚
同縣同	郡同	村甲斐チヨ	一同箇
同縣同	郡同	村土田フチ	一同箇
同縣同	郡同	村甲斐サキ	一同箇
同縣同	郡同	村高原ツヤ	一同箇
同縣同	郡同	村山本タケ	一同箇
同縣同	郡伊形村	宮田松次郎	一眞綿百枚
同縣同	郡延岡町	新井小太郎	一魚籠箇
同縣同	郡南方村	甲斐ギン	一麻絲包
同縣同	郡東海村	中野トリ	一同箇
同縣同	郡同	村荒木ムメ	一同包
同縣同	郡同	村佐藤秀吉	一同包
同縣同	郡同	村山口ヨシ子	一同包
同縣同	郡北方村	福田タメ	一同包
同縣同	郡同	村黒田マツ	一玉綱箇
			一麻綱條
			一衣服雜形枚
			一麻絲包
			一生絲二括
			一小綱箇
			一麻絲括
			一同綿

一麻絲　一紐
一同　一紐
一同　一紐
一巾若一箇
一麻布一反
一麻綱一條
一麻絲一包
一麻綱一條
一麻絲一包
一麻布一反
一麻綱一條
一同　一條
一同　一條
一同　一條
一同　一條
一麻絲三十三反
一同　二十九匁

宮崎縣東臼杵郡北方村中尾ナカ
同縣同　郡同　村中田ケサ
同縣同　郡同　村井川トク
同縣同　郡延岡町小島ツギ
同縣同　郡東海村渡部ツル
同縣西臼杵郡岩井川村佐藤フデ
同縣同　郡鞍岡村菊池萬作
同縣同　郡同　村黑木マツ
同縣同　郡同　村甲斐兼八
同縣同　郡同　村藤川チク
同縣同　郡同　村土持ユリ
同縣同　郡七折村田鹿格次郎
同縣同　郡同　村藤本福彌
同縣同　郡同　村西重彌
同縣同　郡同　村丹渡勝治
同縣同　郡同　村甲斐元吉
同縣同　郡同　村春田タケ
同縣同　郡同　村坂本アサ

一同　二十一匁
一同　八匁
一同　六匁
一木綿袋一箇
一紙捻製袋一箇
一麻手綱一條
一肱蒲團一箇
一麻手綱一條
一麻絲一包
一麻製足袋一足
一麻手綱一條
一同　一條
一麻絲一包
一麻手綱一條
一同　一條
一麻製頭絡一箇
一箒一本
一麻絲一包

同縣同　郡同　村甲斐チヨウ
同縣同　郡同　村谷川チヨウ
同縣同　郡同　村黑木タネ
同縣同　郡上野村江藤タツ
同縣同　郡同　村佐藤繁治
同縣同　郡同　村田邊角治
同縣同　郡同　村佐藤ナヨル
同縣同　郡同　村佐藤長吉
同縣同　郡同　村興梠ナセ
同縣同　郡同　村佐藤菊太郎
同縣同　郡同　村戸高德彌
同縣同　郡同　村黑木又四郎
同縣同　郡同　村佐藤ハル
同縣同　郡同　村興梠芳三郎
同縣同　郡同　村諸宮泰三
同縣同　郡同　村佐藤半四郎
同縣同　郡同　村田邊藤市
同縣同　郡諸塚村大石ギン

宮崎縣東臼杵郡諸塚村岡田源藏

同縣同郡同村甲斐チカ	麻縄	二條	
同縣同郡同村岡田利平	麻絲	一包	
同縣同郡同村山本シケ	麻縄	一條	
同縣同郡同村甲斐ヤス	麻布	一包	
同縣同郡同村藤本熊吉	麻絲	一包	
同縣同郡同村甲斐喜之吉	麻縄	一條	
同縣同郡同村堀川チヨ	同	一包	
同縣同郡同村山本タミ	麻絲	一包	
同縣同郡同村甲斐友吉	麻縄	一條	
同縣同郡同村山村サト	麻袋布	一箇	
同縣同郡同村甲斐ナカ	麻絲	一包	
同縣同郡同村黑木ナツ	同	一包	
同縣同郡岩井川村甲斐マツ	同	一抱	
同縣同郡同村甲斐類吉	麻綱	一條	
同縣同郡高千穗村永野ケサ	麻絲	一包	
同縣同郡同村甲斐タケ	紡苧	一包	
同縣同郡同村伊藤イシ	綱絲	一包	

同縣同郡同村俵コト	麻絲	一包	
同縣同郡同村甲斐カン	同麻袋	一箇	
同縣同郡同村樋口ハン	麻絲	一包	
同縣同郡同村奈須トミ	同	一包	
同縣同郡同村奈須モカ	麻苧屑綱	一條	
同縣同郡同村大宮常三郎	麻絲	一包	
同縣同郡同村押方ケサ	麻絲	一包	
同縣同郡同村田崎ツイ	綱絲	一包	
同縣同郡同村飯干ミナ	麻絲	一包	
同縣同郡同村原田ナセ	麻綱	一條	
同縣同郡同村興梠淺治	綱絲	一包	
同縣同郡岩戸村宮高藤八郎	麻絲	一包	
同縣同郡椎葉村椎葉丹千代	麻面	一面	
同縣同郡同村那須平吉	黑籠	一箇	
同縣同郡高千穗村平田虎治	同	一箇	
同縣同郡諸塚村黑岩今朝五郎	黑苞箱	一箇	

祝詠

ゆたかなることしの秋のかしこくも春の日影をあふく嬉しさ

宮崎縣東臼杵郡延岡町　仲田理一郎

奉賀

あきことにかはらてにほふ菊の花いくよろつよをかけて咲くらむ

同　縣兒湯郡都於郡村　荒木清次郎

このたひ　皇太子殿下の行啓をよろこひまつりて

かきりなき御代のめくみに老の身も君か御幸をあふく今日かな

同　縣西諸縣郡眞幸村　齋藤實時

御行啓をむかへ奉りて

萬世のこゝをさゝけぬものもなしおほみくるまをあふきむかへて

同　縣北諸縣郡都城町　有馬林右衛門

御行啓をかしこみ奉りて

めつらしき初日のひかりたゝさせは谷の下くさ春めきにけり

同　縣同　郡同　町　財部實秋

御行啓を祝ひまつりて

かきりなくをさまる御代になからへて今日のみゆきに逢ふそうれしき

同　縣同　郡同　町　向井護成

かれのこる深山かくれの松か枝もめくみの露にぬるゝ御代かな

同　縣南那珂郡飫肥町　橋口榮七

行啓を畏み奉り

千早振神の御末の日の皇子のけふの御幸を仰く尊さ

同　縣宮崎郡佐土原町　後藤岩吉

行啓を畏み奉り

天か下何かもれなん草木まできみの恵のかゝる尊さ

同　縣同　郡同　町　井上彌平

賀

大君のふかき恵をうけしよりしつも八十路の坂やこゆらん

奉迎壽詞

宮崎縣宮崎郡佐土原町　高山安太郎

へたてなき世を天照す日の皇子の御影を仰く今日のかしこさ

同縣同郡同町　野田丹彦

賀

待わひて仰くも高き秋の夜のつきの光は世世に照りそふ

同縣同郡同町　平原和吉

大御車を迎へ奉りて

眞金路もかよはぬ國の果しまてけふの御幸に逢ふそ嬉しき

同縣同郡同町　平原傳助

千歳一遇の慶事

としなみのよりてさちある時は來ぬ此の大御代の光仰て

同縣同郡宮崎町　上村行業

奉迎御行啓

かきりなく榮ゆる御代に朝日子の御かけを拜む今日の嬉しさ

同縣同郡同町　大塚フシ

偶感

鹽土の翁ならすも君に今うたたてまつる我そうれしき

同縣同郡同町　横山眞澄

豐の秋

あきらかに治る御代も八方の神のめくみをうけてうれしき

同縣同郡同町　森丈平

行啓を仰きまつりて

かきりなき今日の行啓を老の身の伏屋にをかむ御代そうれしき

同縣東臼杵郡富高村　鎌田八郎治

東宮殿下行啓を仰き奉りて

皇孫の天降ましたるいにしへもかくやとおもふはかりなりけり

同縣兒湯郡上江村　正七位　日高誠實

御褒詞

皇太子殿下縣廳ヘ台臨ノ際御座所ニ於テ知事ヨリ縣治ノ概要ヲ言上スルニ方リ今回ノ行啓記念事業トシテ縣内各町村ノ過半ハ植林ヲ經營セシ事ヲ御聽取アラセラレテ「夫れは善き事を爲せり」トノ御褒詞ヲ賜ハリ知事ハ深ク感激シタリ

公衆ノ縱覽

十一月一日縣廳ニ於テハ　皇太子殿下還啓後午前十一時ヨリ公衆ニ對シ廳内各室ノ縱覽ヲ許シタリ

繪葉書ノ發行

縣費金四百八十圓ヲ投シテ繪葉書八千組ヲ發行シ行啓記念トシテ先ツ　殿下ニ獻上シ次ニ供奉員一行、御召艦並ニ護衛艦隊乘組員、行啓關係職員、郡長、議員、町村長、拜謁者、奉拜者、新聞記者及來縣セル主ナル公私人等ニ配布シ別ニ私人ヲシテ發賣セシメタルニ五十組御買上ノ恩命ヲ拜セリ繪葉書ノ意匠ハ遞信屬樋畑正太郎ノ考案ニ成ル一葉ハ上半部ニ皇太子旗ヲ顯シ其御紋章中ニ　殿下ノ御肖像ヲ奉掲シ下半部ニ御旅館タル紫明館及御召艦香取ノ寫眞ヲ配シテ地ヲ黃色トシ皇式御調度ノ

行啓記念繪葉書

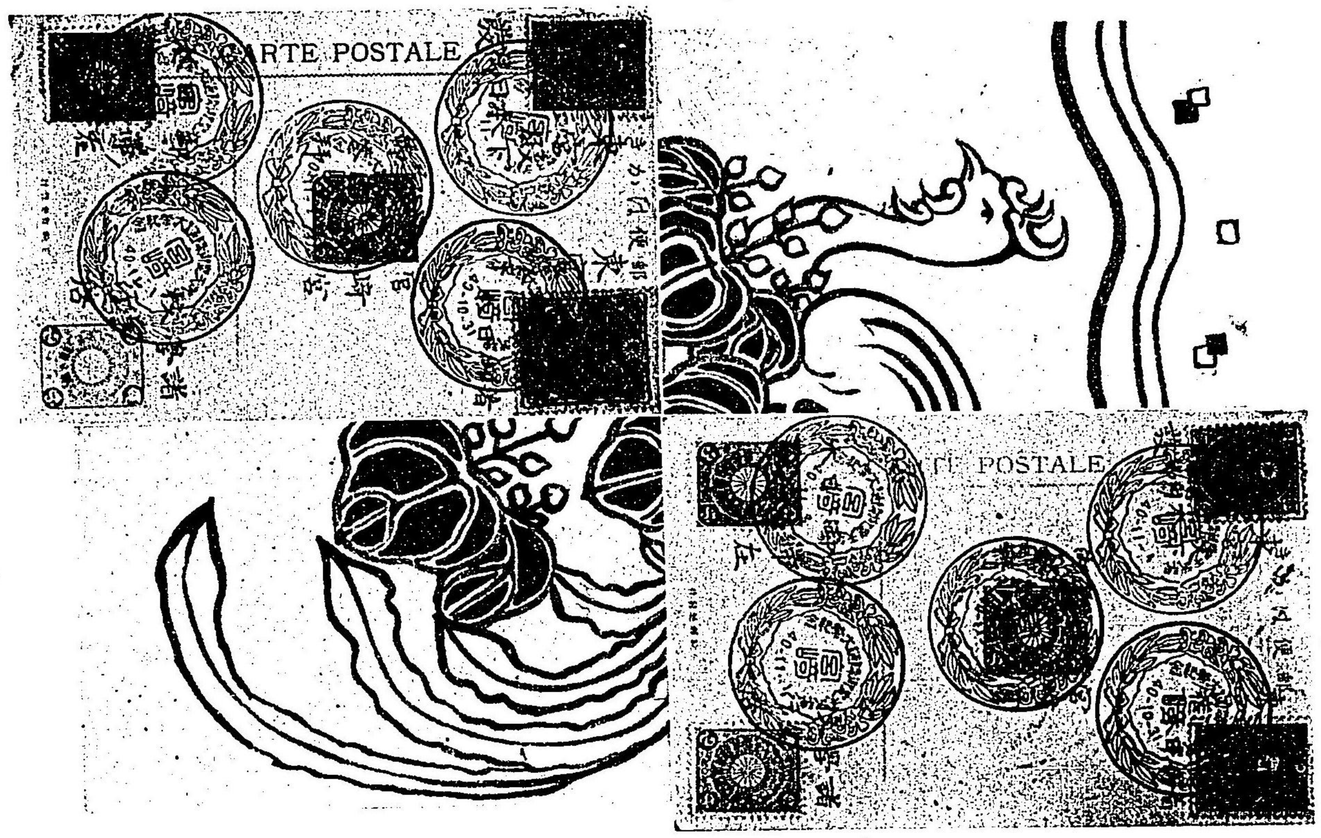
CARTE POSTALE
CARTE POSTALE

古式ヲ模シテ竹及桐ノ浮出模様ヲ描ケリ他ノ一葉ハ白色浮出ノ月桂樹ノ額縁ノ中ニ官幣大社宮崎宮ノ寫眞ヲ掲ケ地紋ハ朝廷大儀ノ時ニ用ヒサセラル、近衛次將ノ矛ニ附シタル飛札ノ模様ヲ紫色ニテ描キ出セリ是レ一ハ此飛札ハ祭禮ノ場合四神ノ旗ニモ通スルト一ハ　殿下御肖像ヲ掲ケタル分ニ皇太子旗ヲ用ヒタルヲ以テ儀仗トシテモ亦當ルコトヲ得ルトニ由レリ

因ニ云フ郵便局押用ノ記念「スタンプ」ハ遞信屬樋畑正太郎ヨリをがたま木ハ皇祖御發祥ノ地ニ成育シ月桂樹ノ一種ナリトテ採取方ノ依囑アリ之ヲ索メテ宮崎町小戸神社境内ニ得其枝ヲ送リ之ヲ模様トシテ作製セシモノニ係ル言海ニ「をがたま招靈(ヲキタマ)ノ轉、神靈ヲ招禱(ヲキ)奉ルモノナレハイフト云、賢木(サカキ)ノ異名ナリト云。或云、此樹、日向ノ高千穂峰ニアリ、神代ヨリノ樹ト云傳フ」ト見ユ

高齢者

明治昭代ノ餘光ニ浴シテ長壽ヲ保チ八十歳以上ノ高齢ニ達セル者縣下ヲ通シテ三千百六十六名アリ之レカ員數表並ニ百歳以上ノ者ニ付テハ其攝生嗜好ノ狀況及平素ノ行爲ノ概略ヲ記シテ　殿下ノ台覽ニ供シ奉レリ卽チ左ノ如シ

高齢者調

明治四十年十月末日現在

郡名	男女別	八十歳以上九十歳未満	九十歳以上九十五歳未満	九十五歳以上百歳未満	百歳	百一歳	百二歳	計
宮崎郡	男	一六八						一七一
	女	二三三						二四四
南那珂郡	男	一一九	四	二	一			一二六
	女	二〇九	一三	一				二二三
北諸縣郡	男	一六七	六	一	一			一七五
	女	一九一	一二	七				二一一
西諸縣郡	男	一〇九	四	三			一	一一六
	女	一三一	五	六				一四二
東諸縣郡	男	八八	二					一一二
	女	一一二	六					九〇
兒湯郡	男	一九四	六		二			二〇〇
	女	二四九	一〇	四				二六三

郡名	男女別	八十歳以上九十歳未満	九十歳以上九十五歳未満	九十五歳以上百歳未満	百歳	百一歳	百二歳	計
東臼杵郡	男	三四二	一七	三				三六二
	女	三八八	一八	六		一		四一三
西臼杵郡	男	一六一	七					一六八
	女	一三七	四					一四一
合計	男	一、三四八	四九	九	二			一、四〇八
	女	一、六五〇	七九	二六	一	一	一	一、七五八

百歳以上ノ高齢者及其攝生嗜好ノ狀況竝ニ平素ノ行爲

宮崎縣北諸縣郡志和池村大字丸谷農

戸主太次右衛門母

兒玉ケサ

文化元年九月九日生
百二年十一箇月

性質實直ニシテ專ラ農事ニ勉勵セリ食事ハ三度共ニ普通ノモノヲ食シ閒食ヲ爲サス飲食物ニ節度アリ而シテ酒ハ大ニ嗜ムト雖每夕一盃位ヲ飲ムヲ常トセリ身體壯健ニシテ視力聽力壯者ニ劣ラス今尙家事ノ手傳ヲ爲セリ

宮崎縣東臼杵郡東海村大字祝子農

身體健全ニシテ曾テ醫藥ヲ服セシコトナク清潔ヲ好ンテ常ニ入浴ヲ怠ラス中年ノ頃迄ハ少量ノ酒ヲ好ミシモ近來ハ家人ノ之ヲ進ムルニアラサレハ自ラ求ムルコトナシ常ニ耕地ニ出テ農業ノ補助ヲナシ又牛馬ヲ愛シ自ラ秣ヲ與ヘ歩行自由ナリ

宮崎縣北諸縣郡五十市村大字横市農

戸主寅治母　平野キン　文化二年十二月十三日生　百一年八箇月

戸主柳右衛門父　桑山善太郎　文化四年四月二十七日生　百年四箇月

資性溫良家ニ在リテハ專ラ農事ヲ手傳ヒ早寢早起庭内ヲ掃除スルヲ常トス六十歳頃迄大酒ヲナシタルモ身ニ害アルヲ慮リ毎夜五勺位ヲ度トス又大ニ煙草ヲ嗜ミ壯年ノ頃ヨリ今ニ異ルコトナク食事ハ一度ニ一椀ヲ以テ足レリトシ肉類ハ獸類ヲ禁シ鳥魚ヲ好ム歩行不自由ナレトモ些ノ所用ハ之ヲ辨シ視力衰ヘ耳又聾セリ

宮崎縣東諸縣郡八代村大字深年農

戸主善太郎母　田代トラ　文化四年七月一日生　百年一箇月

酒煙草ヲ用ヒス毎日沐浴ヲ缺カス三食ハ其量ヲ一定ス早旦起キ出テ、秡ヲ切リ常ニ糧米ヲ搗キ日没ノ頃ニハ必ス就寢スルヲ例トス耳ハ聾スト雖視力確ニシテ自己ノ衣服ハ他人ノ手ヲ借ラスシテ裁縫ヲナシ特ニ嗜好物ナシト雖豆腐ヲ用フルヲ以テ樂トス

宮崎縣南那珂郡南鄉村大字谷ノ口農

戸主萬七養父　小玉善七　文化四年七月十七日生　百年一箇月

酒ヲ好ミ妻帶セシコトナク早起早寢家業ニ勉勵セシモ今靜養中ナリ

委員長宮崎縣事務官柿沼竹雄ハ有美館玄關ニ其他ノ高等官、事務員、審査員各郡ノ委員出品人總代等ハ表門ニ整列奉迎シ君ガ代吹奏ノ裡ニ有美館樓上ノ御休憩室ニ入ラセラレ永井知事ヨリ共進會場圖竝ニ共進會概要ヲ捧呈シ又本縣勸業上ノ施設ニツキ御下問アリソレヨリ知事御先導審査長、審査部長ハ各擔任ノ位置ニ就キ先ツ有美館樓上ニ於ケル林業ニ關スル圖書寫眞室階下ノ林産物陳列場ヨリ順次水産館、本館、俵米館及參考館等普ク御巡覽特ニ竹材、罐詰、水産製品、菓子、釀造物、織物、俵米、日平、槇峰兩鑛山ノ出品及弓矢等ニ御目ヲ寄セサセラレ種種御下問アリ知事ハ一一御説明申上ケタリソレヨリ再ヒ御休憩室ニ入ラセラレ午前十一時十分御發駕同十一時十五分御歸館アラセラレタリ

本會ハ宮崎縣勸業物品陳列場及新築セル有美館ノ二棟ヲ以テ之ニ充テ前日午後ヨリ休會清潔法ヲ行ヒ當日午後ヨリ一般入場ヲ許セリ

係員御旅館ヘ出頭スヘキ旨ノ御達ニ接シ宮崎縣技師渡部豐伺候セシニ東宮主事

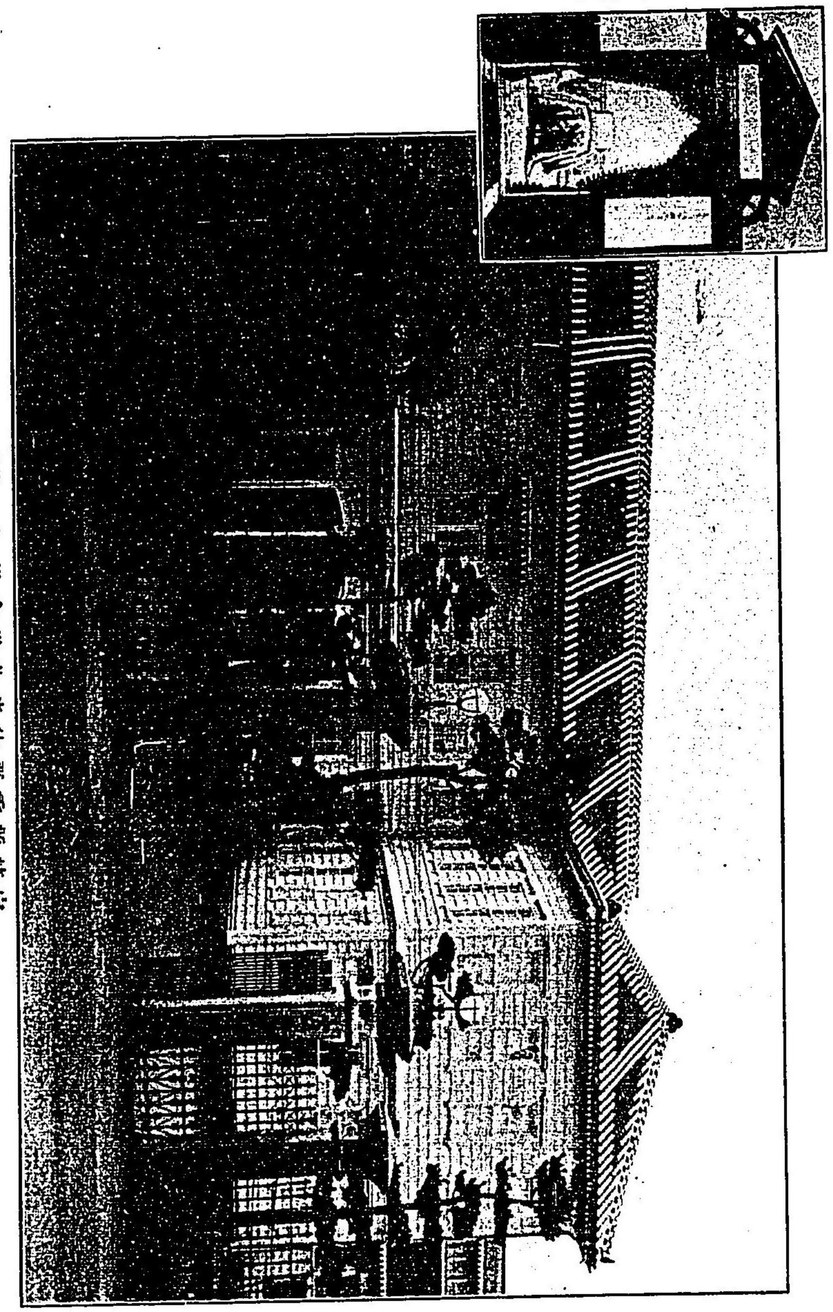

有美館御休憩所

（其一）場會進共産物要覽縣崎宮

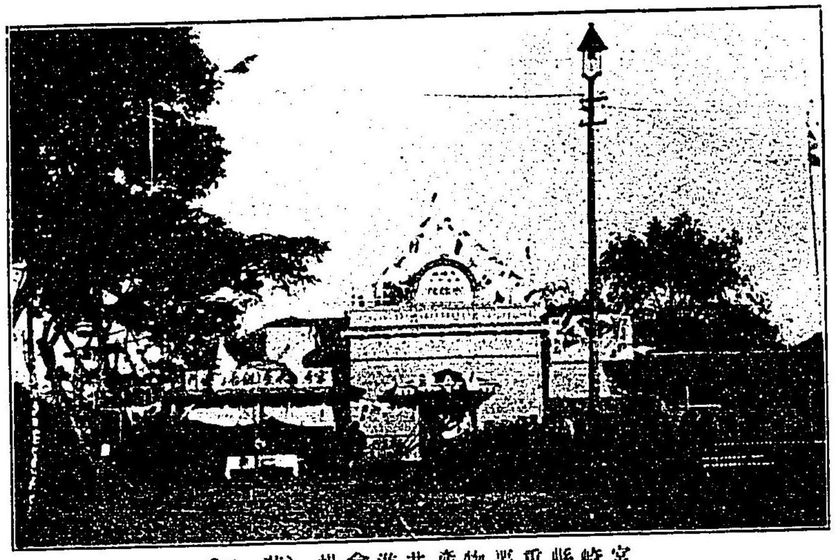

宮崎縣重要物産共進會場（其二）

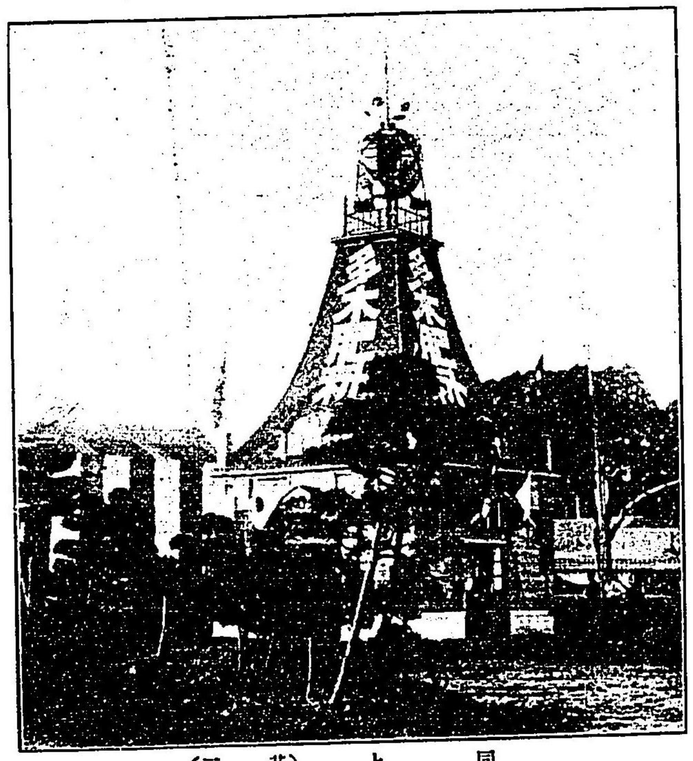

同　上（其三）

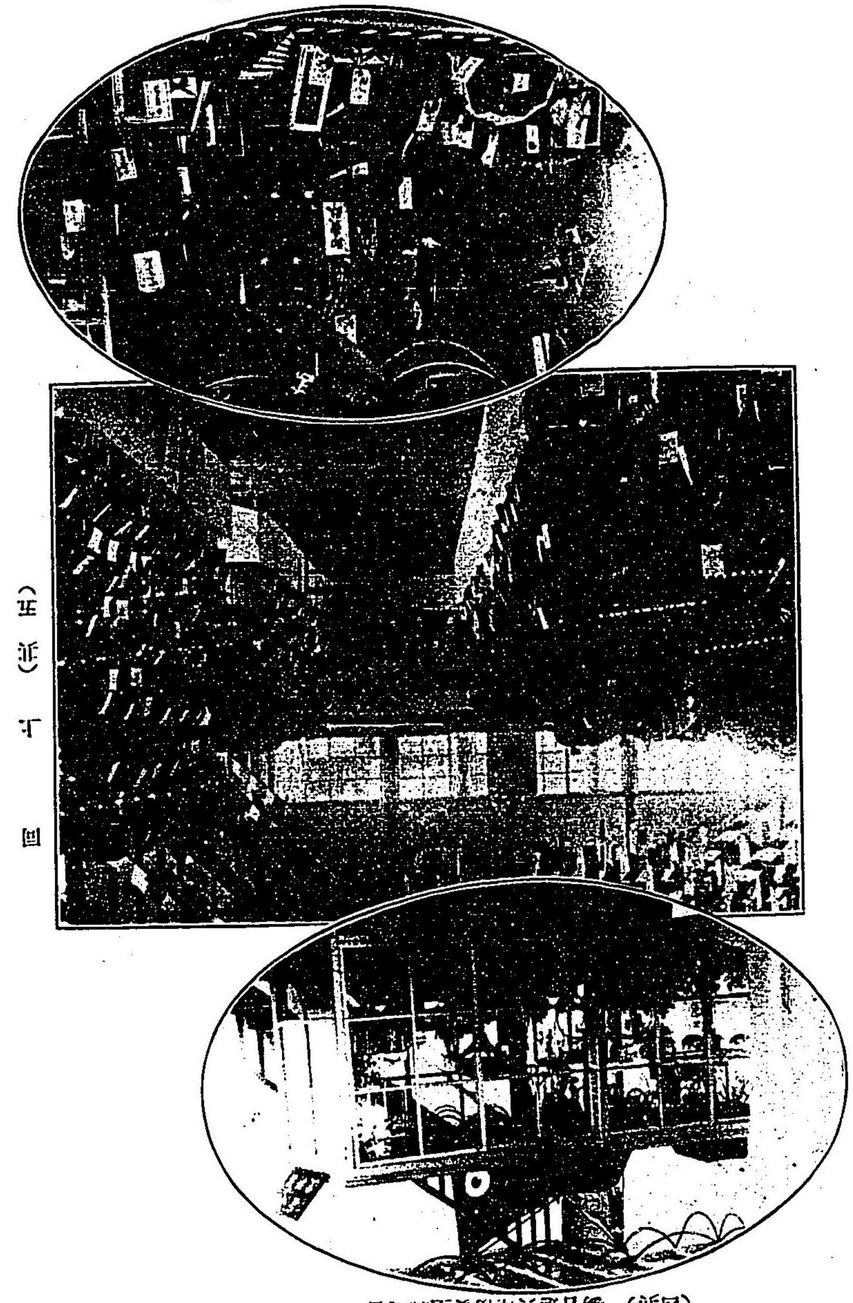

（四北）　勝骨進共産物要塞陣略図

図　上（浜）（西）

ヨリ出品御買上ノ旨ヲ傳ヘラル其數二十種五十五點ノ多キニ及ヒ無上ノ光榮ヲ荷ヘリ尚本會ヨリ宮崎町河崎德太郎謹製菓子十函及油津町服部罐詰製造所謹製鮑罐詰一打蠟螺罐詰一打ヲ獻上セルニ御嘉納アラセラレタリ其御買上品目等左ノ如シ

一生絲	一括	宮崎縣宮崎郡宮崎町	宮崎製絲合資會社
一椎茸	一斤	同縣東臼杵郡延岡町	高木末吉
一同	一斤	同縣兒湯郡西米良村	植田正人
一同	一斤	同縣西臼杵郡上野村	戸高悅四郎
一竹根鞭	三本	同縣東諸縣郡高岡村	新井音吉
一同	十本	同	同人
一同	十本	同縣宮崎郡宮崎町	友松商會
一同	十本	同	同人
二番鰹	一把	同縣南那珂郡北方村	上村峰三郎
三番鰹	一把	同縣東臼杵郡細島町	黒木仁平治
一同	一把	同縣同郡同町	高木與三郎
一同	一把	同縣同郡同町	河野通

一	三番鰹節	一把	宮崎縣兒湯郡美々津町 大西萬次郎
一	同	四本	同 縣南那珂郡油津町 油津鰹節共同製造場
一	同	四本	同 縣同 郡同 町 樋口與平
一	同	四本	同 縣同 郡同 町 黑木傳吉
一	同	四本	同 縣同 郡同 町 粟屋善藤
一	同	四本	同 縣宮崎郡青島村 吉永正平
一	同	四本	同 縣同 郡宮崎町 日高房吉
一	雲丹	二箇	同 縣東臼杵郡門川村 山本惣太郎
一	同	十箇	同 縣兒湯郡都農村 小川伊勢吉
一	鮑罐詰	一打	同 縣同 郡同 村 河野喜和治
一	蒲鉾罐詰	一打	同 縣南那珂郡油津町 服部德太郎
一	鰯油漬	一打	同 同 人 東洋水產株式會社
一	乾鯛	十尾	三重縣津市 金丸佐一森
一	同	十尾	宮崎縣兒湯郡都農村 荒川畝五郎
一	同	十尾	同 縣同 郡同 村 黑木岩次
一	同	十尾	同 縣同 郡同 村 河野貞吉
一	同	十尾	同 縣同 郡同 村 島原芳太郎

一	同	十尾	同 縣同 郡同 村 赤木良三
一	乾鯛	十尾	同 縣同 郡同 村 土公武俊
一	同	十尾	同 縣同 郡同 村 三輪惣作
一	同	十尾	同 縣同 郡同 村 黑木藤太郎
一	同	十尾	同 縣同 郡同 村 橋本喜四郎
一	攻良半紙	一束	同 縣東臼杵郡恒富村 四倉德三
一	同美濃紙	一束	同 縣同 郡同 村 宮崎彌太郎
一	攻良半紙	一束	同 縣南那珂郡飫肥町 飫肥購買販賣組合
一	大弓垂柳	一張	同 縣北諸縣郡都城町 楠見善治
一	的矢	四本	同 縣宮崎郡大淀村 大山寅一
一	矢羽	二組	同 同 人
一	清酒	一壜	同 縣東臼杵郡北方村 新榮合資會社
一	燒酎	一壜	同 縣宮崎郡梅 村 中原貞次
一	甘藷燒酎	一打	同 縣同 郡清武村 口野辨次郎
一	カラスミ菓子	十五函	同 縣南那珂郡油津町 西村八重
一	鯨菓子	十五函	同 同 人
一	朝鮮飴	十函	同 縣東臼杵郡延岡町 佐々木松治
一	馬頭	百箇	同 縣宮崎郡宮崎町 村岡ハル

一絹市樂織　一反　宮崎縣北諸縣郡都城町　黒川ユキエ
一絹綿交織物　一反　同縣同郡同町　立山ソエ
一瓦斯縞　一反　同縣同郡同町　中澤ノブ
一同　一反　同　同　人
一絹綿交織物　一反　同縣同郡同町　齋藤フク
一瓦斯縞　一反　同縣同郡同町　高山ヤス
一綿木綿　一反　同縣南那珂郡細田村　金丸クマ

有美館ハ日露戰役ニ際シ軍器ノ原料タル樹材賣上ノ契約ヲ砲兵工廠ト本縣トノ間ニ締結シ本縣基本財産タル諸縣縣有林ニ生立セルモノヲ伐採納付シテ好成績ヲ收メ基本財産ノ經營ニ資スル處少カラサリシヲ以テ之カ記念トシテ建設セルモノナリ其用材ハ同シク縣有林内ニ求メ其設計ハ工學士河合浩藏ノ手ニ成リ上棟式ハ明治四十年五月恰モ錦小路東宮主事下檢分ノ爲メ來縣セラレタルニ際シテ擧行シ同年九月竣工ヲ告ケ總工費金九千二百餘圓ヲ要シタリ而シテ適〻　皇太子殿下行啓ノ盛典ニ會シ玆ニ畏クモ台臨ヲ仰キテ始メテ開館セルモノナリ御座所ハ階上北側中央ノ一室ヲ以テ之ニ充テ窓掛椅子敷物等ノ設備ニ付テハ特ニ注意ヲ加ヘ其一室ハ器具ト共ニ其儘永ク保存スルコトヽセリ館名ハ内閣總理大臣西園寺侯爵ノ命名ニシテ館ノ入口ニ掲ケタル扁額ハ其揮毫ニ係レリ

高等女學校

午後一時再ヒ御出門小島町ヨリ八幡馬場通、旭通、橘通ヲ御通過同一時十三分縣立高等女學校ニ成ラセラル同校門前北側ニハ延岡高等女學校、延岡女子職業學校、都城女子職業學校及縣立高等女學校生徒凡ソ四百名順次二列ニ整列シテ奉迎シ最敬禮ヲナス其他御道筋ヨリ學校ノ門前ニ至ルマテ一般奉迎者塡塞シテ堵ノ如シ

御車門内ニ入ルヤ西側ニ玄關ヨリ順次整列セル職員一同ノ最敬禮ヲ受ケサセラレ御車ヲ降リサセ給ヒ玄關ニ奉迎セル同校長川名萬松御案内申上ケ御座所ニ入ラセラル供奉高等官各〻　御機嫌ヲ奉伺ス終リテ校長ハ知事ヲ經テ學校概覽ヲ捧呈ス次ニ校長川名萬松及教諭宗熊人ニ拜謁ヲ賜ヒ御座所窓下大卓上ニ陳列セル生徒ノ成績品御覽アリ閉モナク供奉高等官竝ニ列外高等官ヲ隨ヘサセラレ校長

ノ御先導ニテ兩壁ニ生徒成績品ヲ掲ケタル廊下ヲ御通過アリテ講堂ニ入ラセラレ正面ノ御座ニ著カセラル生徒一同最敬禮聽テ敎諭中島常、山田みどり指導補習科及本科第四、二學年生凡四十名「タンツライゲン」ノ遊戯ヲ演スルコト約五分間終テ「マーチ」ノ曲ニ歩調ヲ合セテ室ノ一隅ニ退クト同時ニ敎諭三島チカエ指導ノ下ニ本科第四學年十七名「四條畷」ヲ合唱ス其閉　殿下ニハ捧呈セル歌詞ヲ御覽アリテ時時侍從武官長又ハ知事ニ御物語アリ唱歌ハ約十分閉ニテ終リ敎諭平川淑ノ擔任セル本科第三學年ノ國語科(女子國語讀本卷五香港ノ條讀方)敎諭山田一惠ノ擔任セル本科第一學年ノ地理科(最近統合帝國地理京都府産業ノ條)ノ授業ヲ約五分間ツヽ御覽アリテ御座所ニ入ラセラレ知事ヲ經テ殿下ノ御寫眞ヲ同校ニ賜ハル暫時御休憩ノ後還啓仰出サル午後一時四十分御出門宮崎中學校ニ向ハセラル奉送ノ儀奉迎ノ時ニ同シ

翌二日職員生徒一同前庭ニ整列シ校長ハ鍬ヲ取リ昨日御座所ニテ　殿下ノ御覽ヲ辱ウセシ松ヲ記念

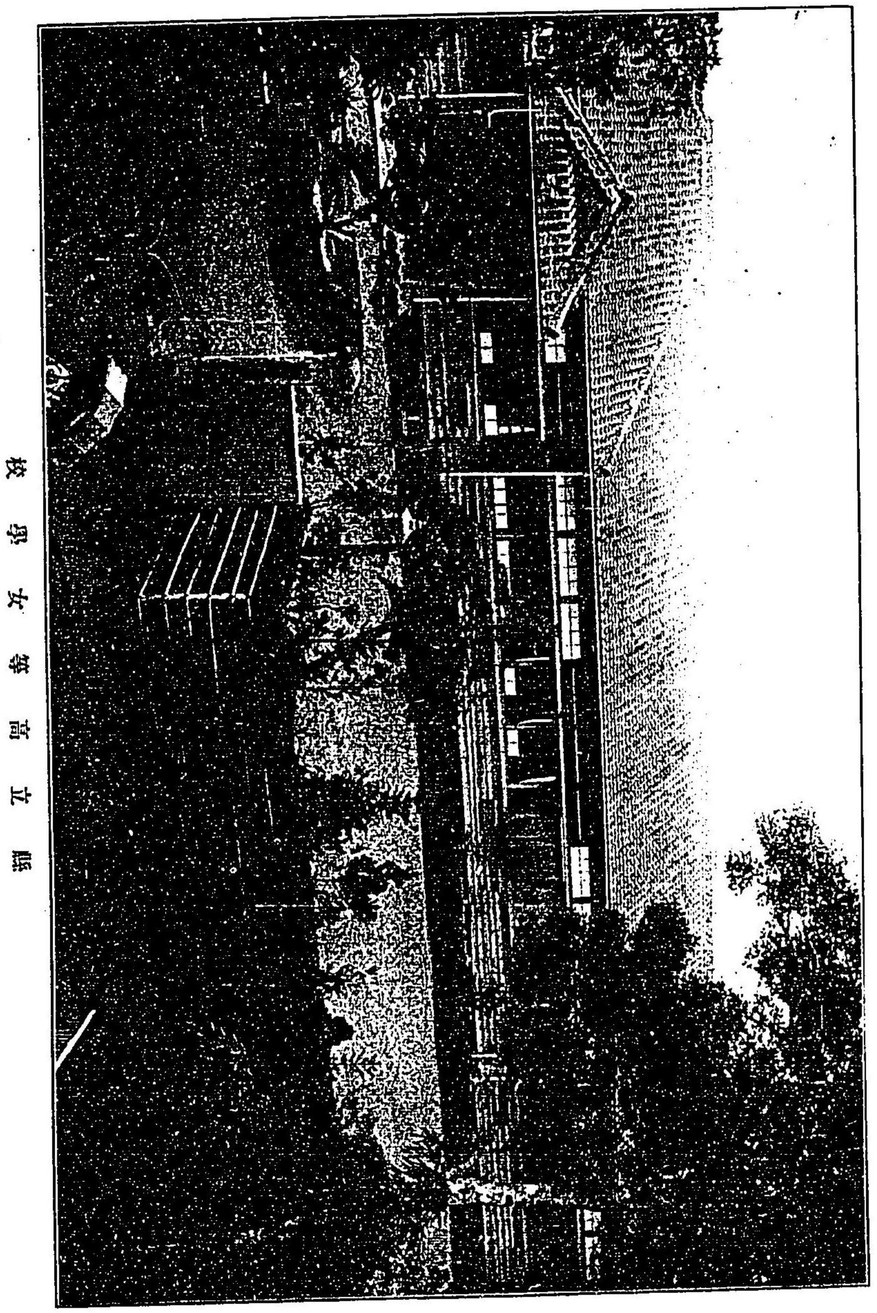

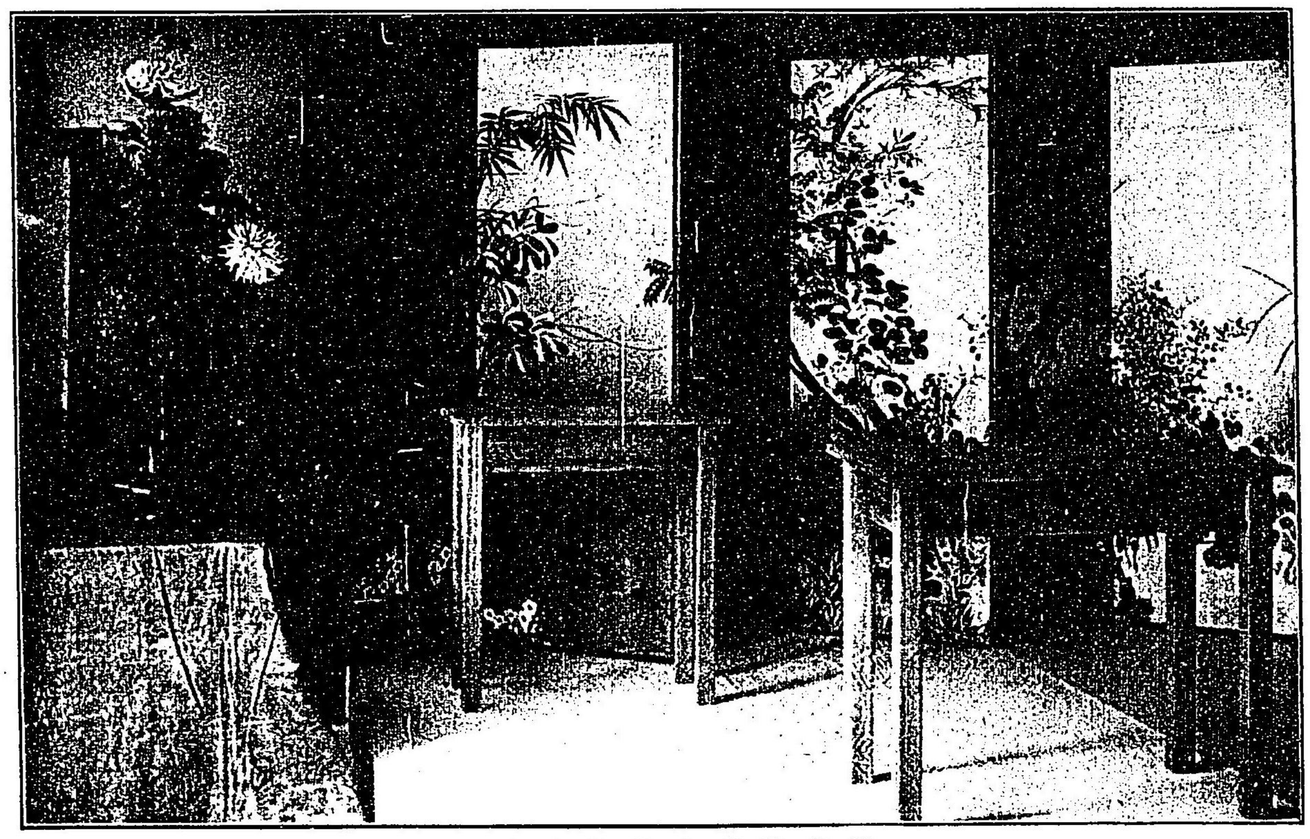

縣立高等女學校御座所

トシテ栽植セリ

宮崎中學校

途上多數奉迎者ノ閲ヲ御通過都城中學校、延岡中學校職員生徒及宮崎中學校門外ニ整列セル同校生徒同門内ニ整列セル同校職員ノ最敬禮ヲ受ケサセラレ午後二時御著玄關先ニ奉迎セル同校長村田稔亮御先導ニテ講堂内高段ニ設ケタル御座所ニ入ラセラレ御休憩ノ閲校長ハ知事ヲ經テ學校概覽ヲ捧呈シ校長村田稔亮教諭根井久吾教諭多田綱輔教諭大淵吉熊ノ四名ニ謁ヲ賜ヒ傍ニ陳列セル生徒ノ成績品ヲ御覽アリソレヨリ校長ノ御先導ニテ教諭唐鎌篤太郎ノ擔任セル第一學年ノ英語教授及教諭西保ノ擔任セル第五學年ノ三角教授ヲ御覽アリ一旦御座所ヘ還ラセラル此時御座所ノ後方ニ東郷大將ノ手書ニ係ル勝閧、勇、譽ト書セル扁額アリシニ御氣付カセラレ陪從セル大將ヲ召サセラレ「名筆、名筆」ト仰セラレテイト高聲ニ笑ハセ給フ此書ハ同年七月校長上京ノ砌新ニ製造セシ三隻ノ端

艇ニ大將ノ命名ヲ請ヒ大將自ラ署シテ與ヘタルモノナリ午後二時三十分御徒步ニテ御出門アリ奉送ハ奉迎ノトキニ同シ

當日同校正門南側ニ若松一株ヲ栽植シテ記念樹トシ更ニ校舍西隅ノ明キ地ニ梓苗五十本ヲ栽植シテ記念林ヲ造成スルコトヽセリ

師範學校

中學校ノ門外以北ニハ西側ニ師範學校本科生徒東側ニ同附屬小學校兒童整列奉迎セリ　殿下ハ御徒步ニテ其閉ヲ御通過アリ直ニ校門ヲ入ラセラレ玄關ニ奉迎セル同校長遠藤正御先導申上ケ御座所ニ入ラセラル暫時御休憩後校長ハ知事ヲ經テ學校概覽學校一覽表ヲ捧呈シ次ニ生徒ノ成績品ヲ台覽ニ供シタリ其中本校玄關前ナル庭園中ノ松ト磐及附屬小學校ノ小丘ノ寫生畫アリ此ハ孰レモ明治三十三年五月十日　殿下御慶事ノ當日奉祝記念トシテ職員生徒カ赤心ヲ籠メテ移植築造シタルモノナリ知事ヨリ其來歷ヲ言上シタルニ　殿下ハ御微笑遊ハサ

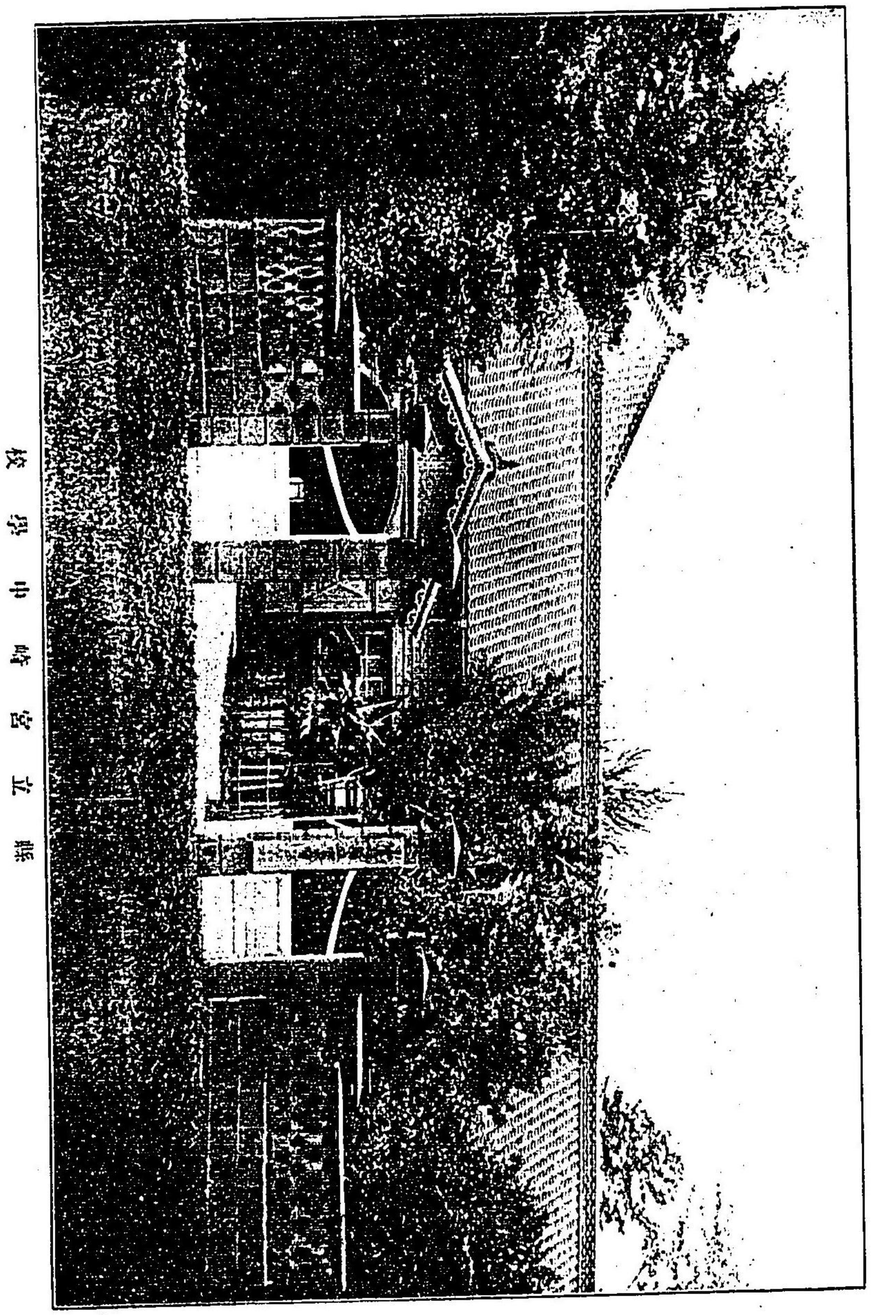

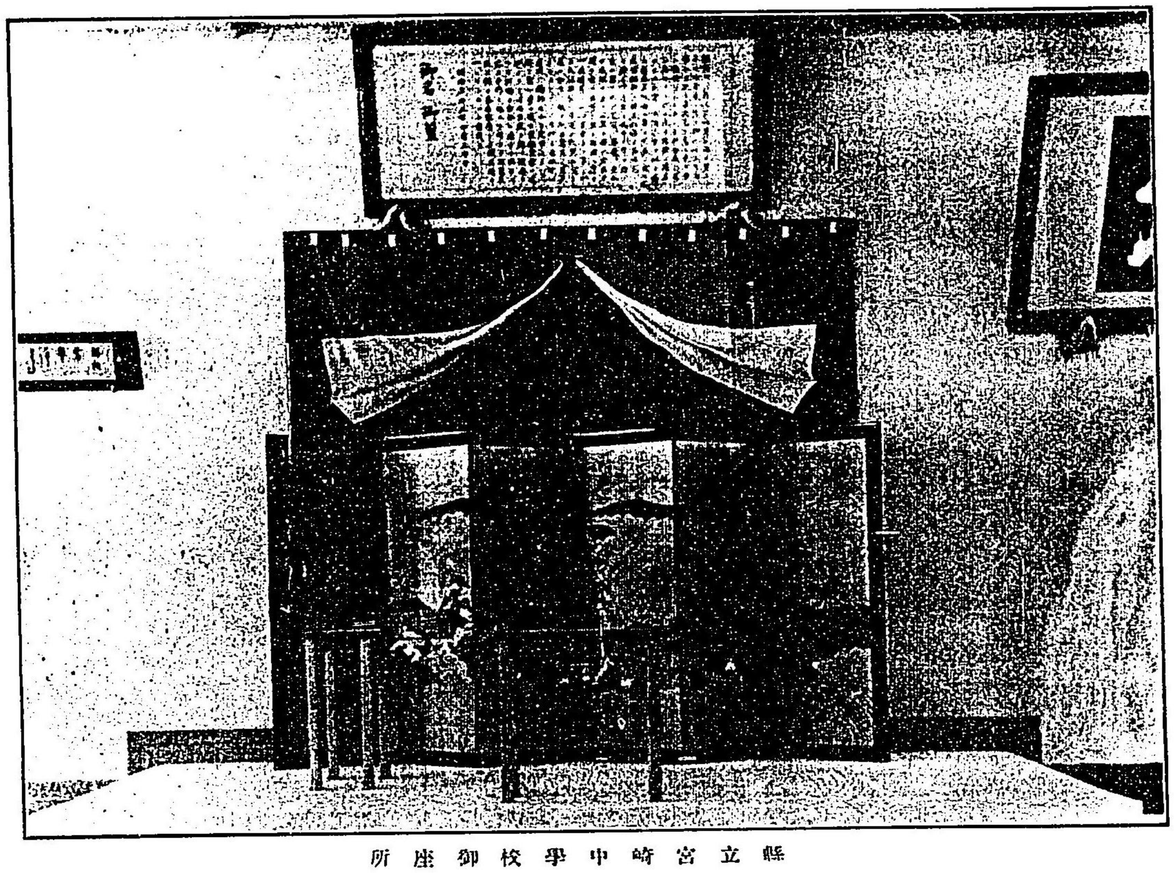

縣立宮崎中學校御座所

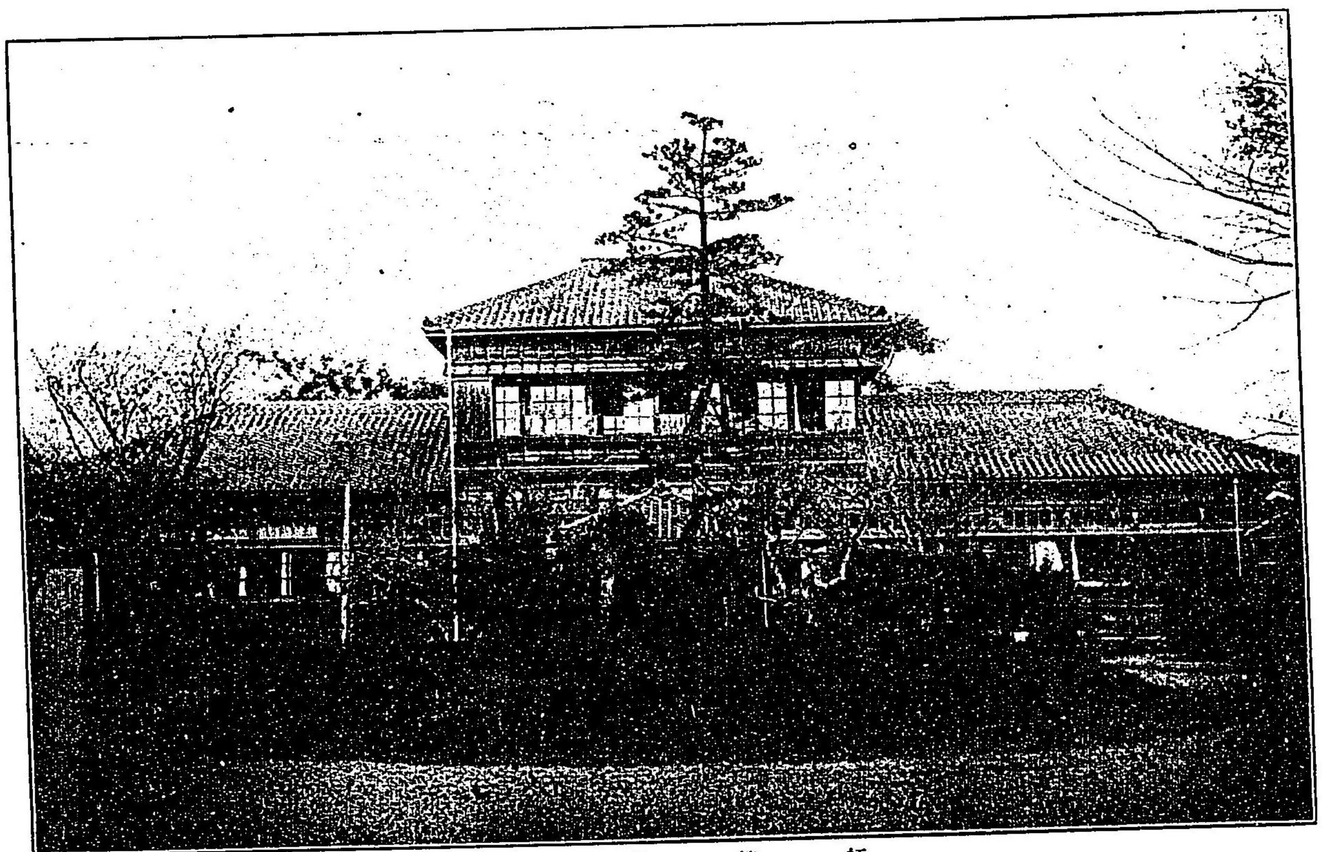

師範學校

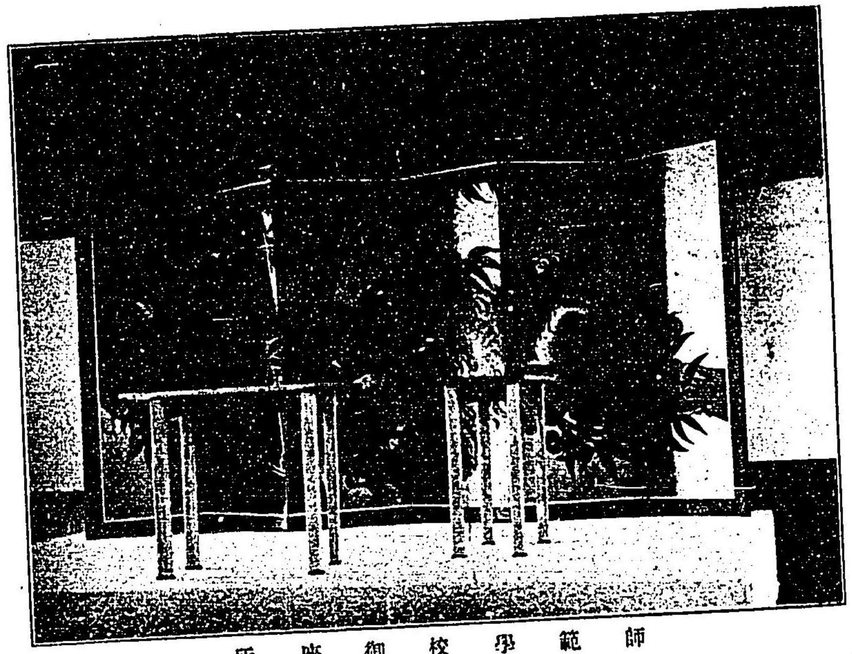

師範學校御座所

師範學校成績品陳列

レ「さうであつたか」ト仰セラレタリ其他ノ陳列品ニ關シ知事ヨリ御説明申上ケタル後校長遠藤正、教諭廣瀬太平、教諭新井敎太郎ノ三名ニ順次拜謁ヲ賜ハリソレヨリ校長ノ御先導ニテ教諭立川伊三郎ノ擔任セル男子部第一學年ノ國語科教授及教諭鈴木ヨウノ擔任セル女子部第一學年ノ圖畫科教授ヲ凡ソ十分閲ツヽ御覽アリ一旦御座所ヘ還ラセラレ暫時御休憩後體操場ニ於テ助教諭心得前田甲藏ノ擔任セル第二、三、四學年合同ノ中隊教練及宮崎中學校生徒三組(第一組貴島半次郎對兒玉貞榮、第二組津田茂對有川定斌、第三組中元寺犢對高妻秀壽)ノ擊劍ヲ聊御倦厭ノ御模樣モナク終始御熟覽アラセラレ知事ヲ召サレ二三ノ事項御下問アリ終リテ御座所側ヨリ御乘車午後三時十分御旅館ニ御歸著

同校ヨリ東鄕海軍大將ニ依囑シタル記念揮毫ハ歸京ノ後送リ來レリ句ハ「奮勵努力」ノ四字、筆力雄勁、眞ニ國民警醒ノ好記念ニシテ今ハ講堂ノ楣間ニ掲ケラル

狹野神社御使