

法令全書

詔書

朕貴族院伯子男爵議員選舉規則第十六條ニ依リ明治四十四年三月十一日ヲ以テ貴族院男爵議員一名闕員ノ爲ニ補闕選舉ヲ行フヘキコトヲ命ス

御名 御璽

明治四十四年一月十一日(官報一月十二日)

内閣總理大臣 侯爵桂太郎

朕貴族院伯子男爵議員選舉規則第十六條ニ依リ明治四十四年二月十四日ヲ以テ貴族院男爵議員一名闕員ノ爲ニ補闕選舉ヲ行フヘキコトヲ命ス

御名 御璽

明治四十四年一月十六日(官報一月十七日)

内閣總理大臣 侯爵桂太郎

明治四十四年一月 詔書

CZ
4
1
2320/91
H
A

72-54



明治四十四年一月 詔書

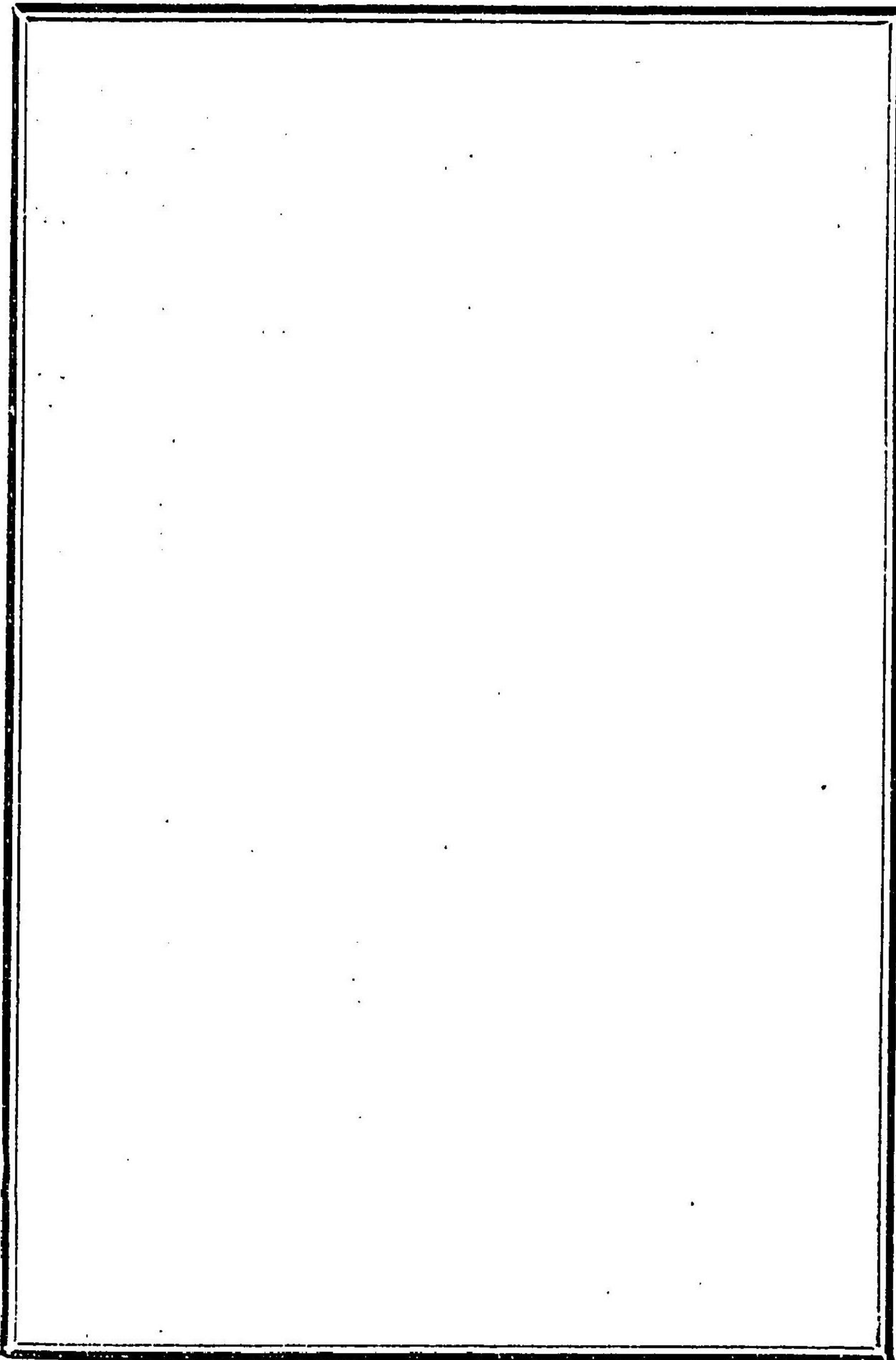

二

朕貴族院多額納稅者議員互選規則第二十四條ニ依リ島根縣ニ於テ貴族院多額納稅者議員職員ノ爲ニ補闕選舉ヲ行フヘキコトヲ命ス

御名 御璽

明治四十四年三月十四日 (官報 三月十五日)

内閣總理大臣 侯爵桂太郎

明治四十四年三月 詔書

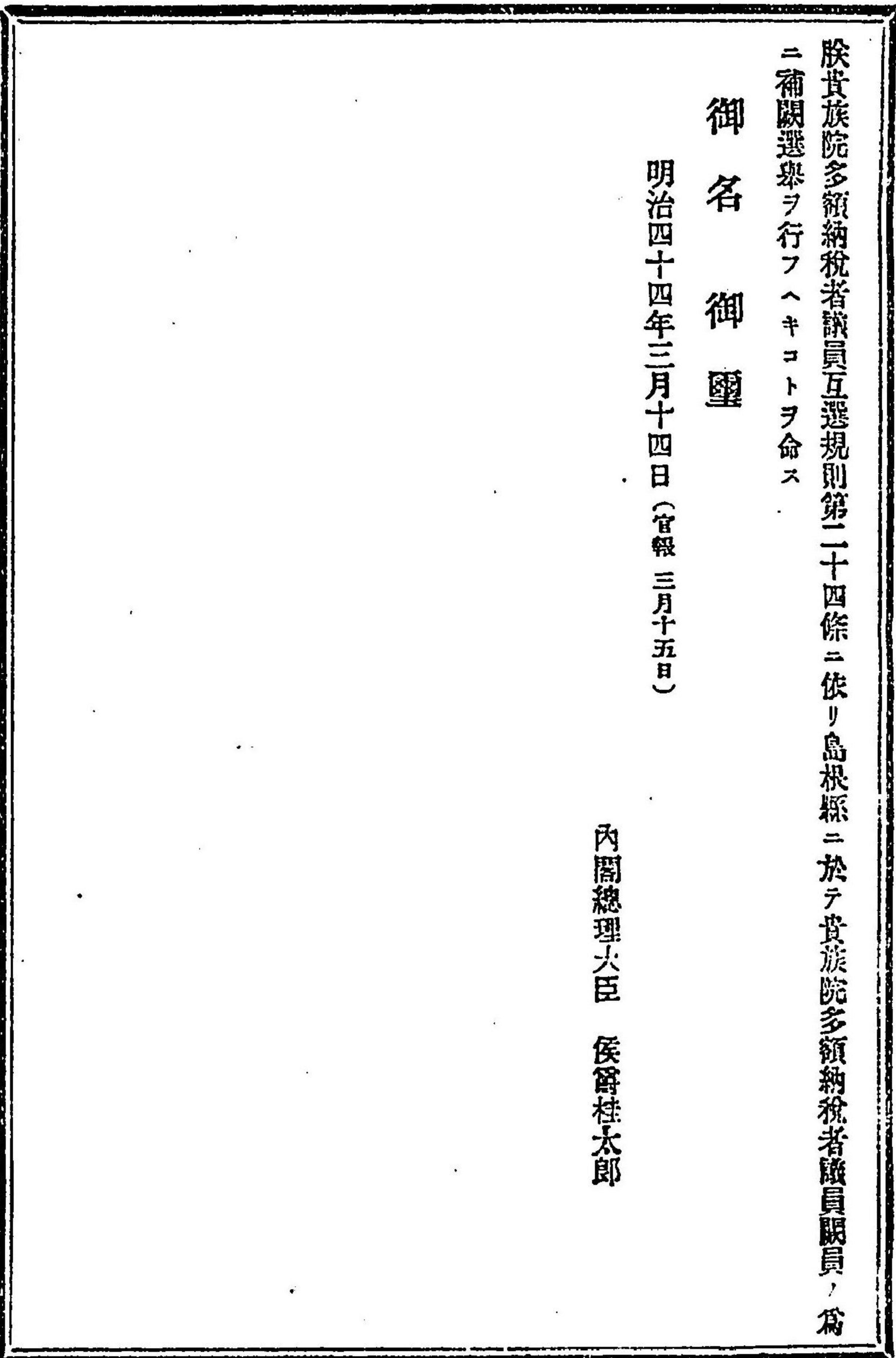

三

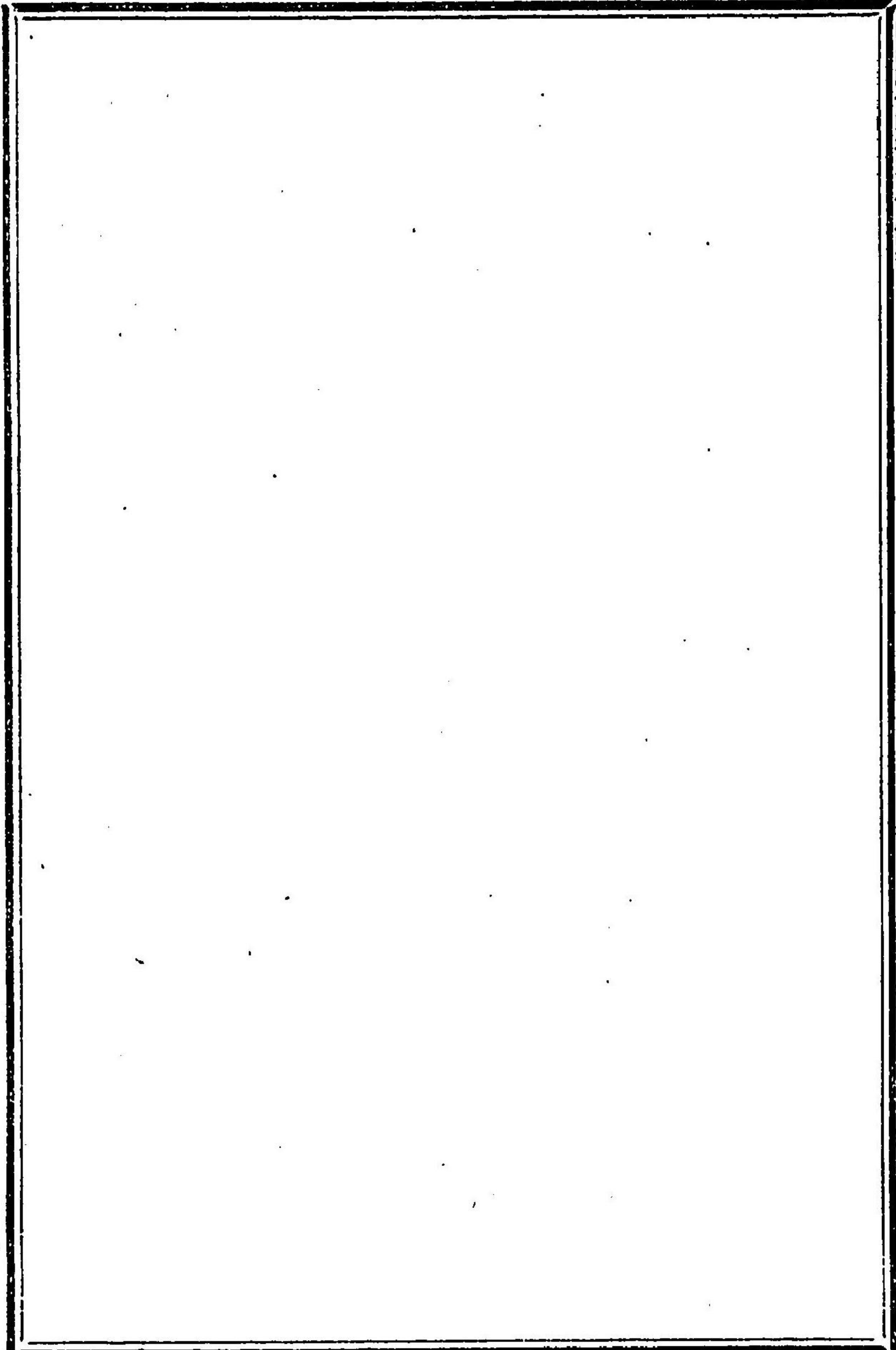

朕貴族院伯子男爵議員選舉規則第十六條ニ依リ明治四十四年五月三十日ヲ以テ貴族院男爵議員一
名闕員ノ爲ニ補闕選舉ヲ行フヘキコトヲ命ス

御 名 御 璽

明治四十四年四月六日 (官報 四月七日)

内閣總理大臣 侯爵桂太郎

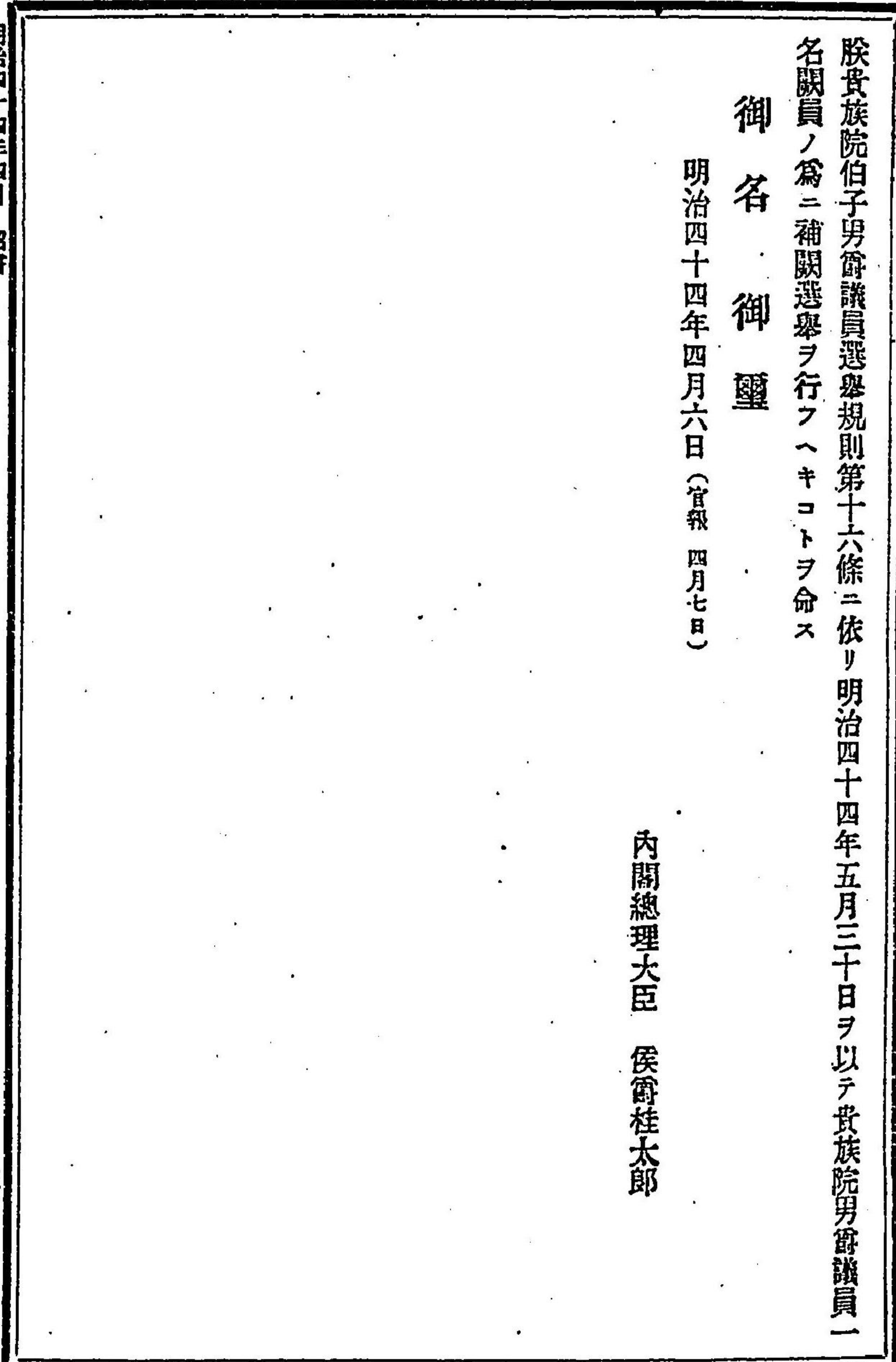

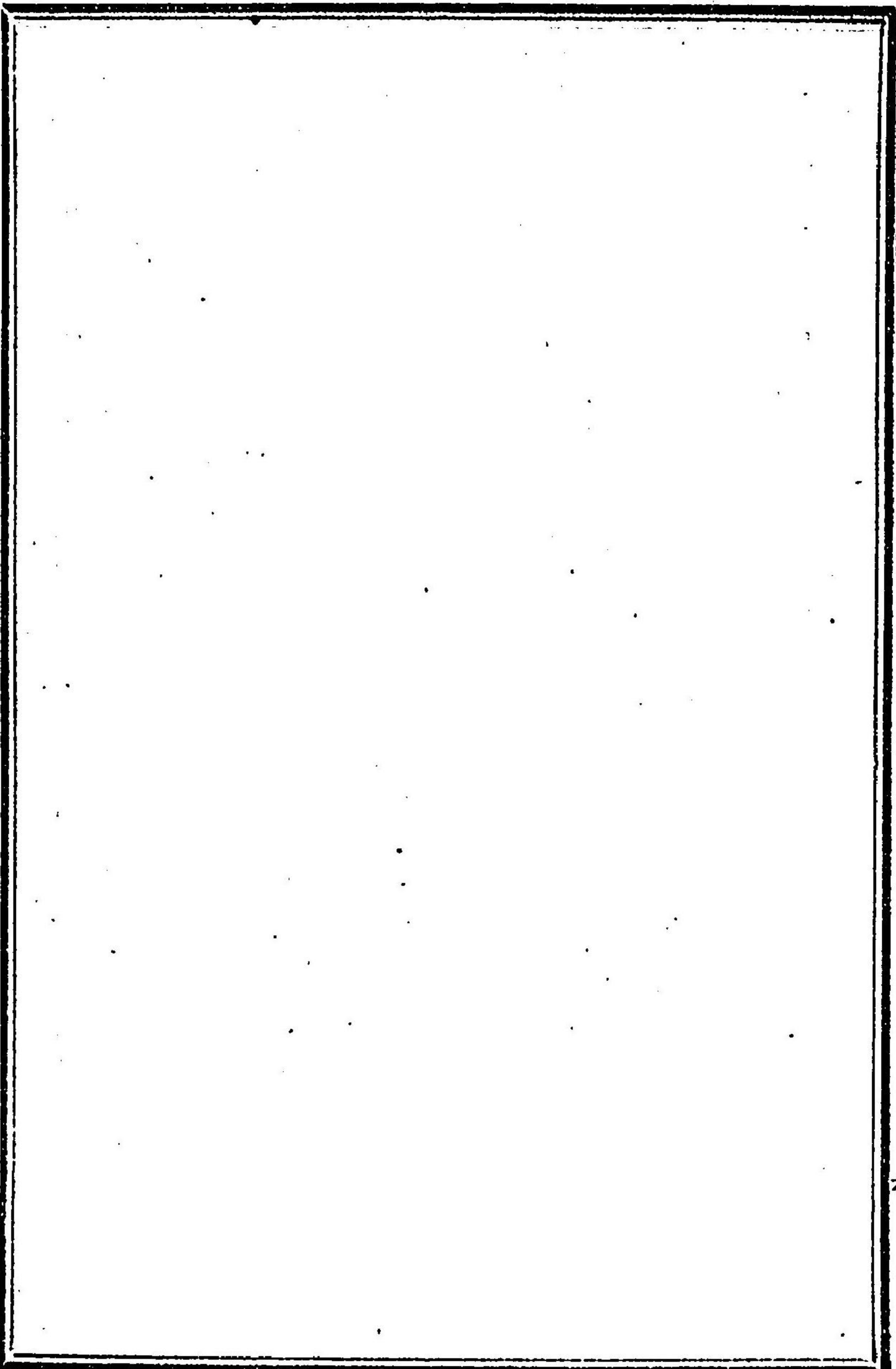

朕貴族院令第四條及貴族院伯子男爵議員選舉規則第五條ニ依リ伯子男爵ハ本年ノ選舉期ニ於テ各
左ノ員數ヲ選舉スヘキコトヲ命ス

伯爵 十七人

子爵 七十人

男爵 六十三人

御名 御璽

明治四十四年五月九日(官報五月十日)

内閣總理大臣 公爵桂太郎

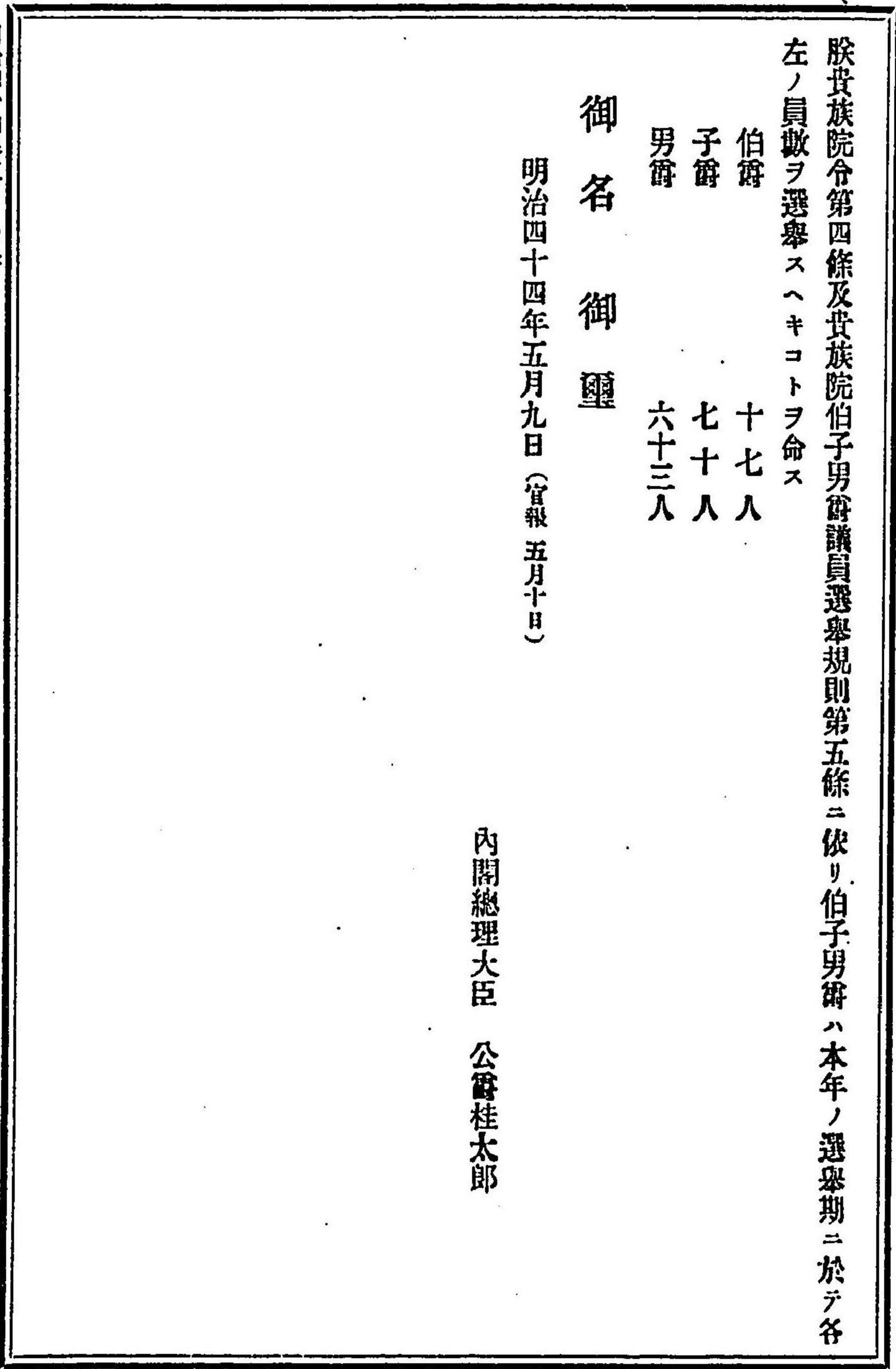

明治四十四年五月 詔書

八

朕貴族院伯子男爵議員選舉規則第十六條ニ依リ明治四十四年九月二十三日ヲ以テ貴族院男爵議員
一名闕員ノ爲ニ補闕選舉ヲ行フヘキコトヲ命ス

御名 御璽

明治四十四年七月二十五日 (官報 七月二十六日)

内閣總理大臣 公爵桂太郎

明治四十四年七月 詔書

九

明治四十四年七月 詔書

10

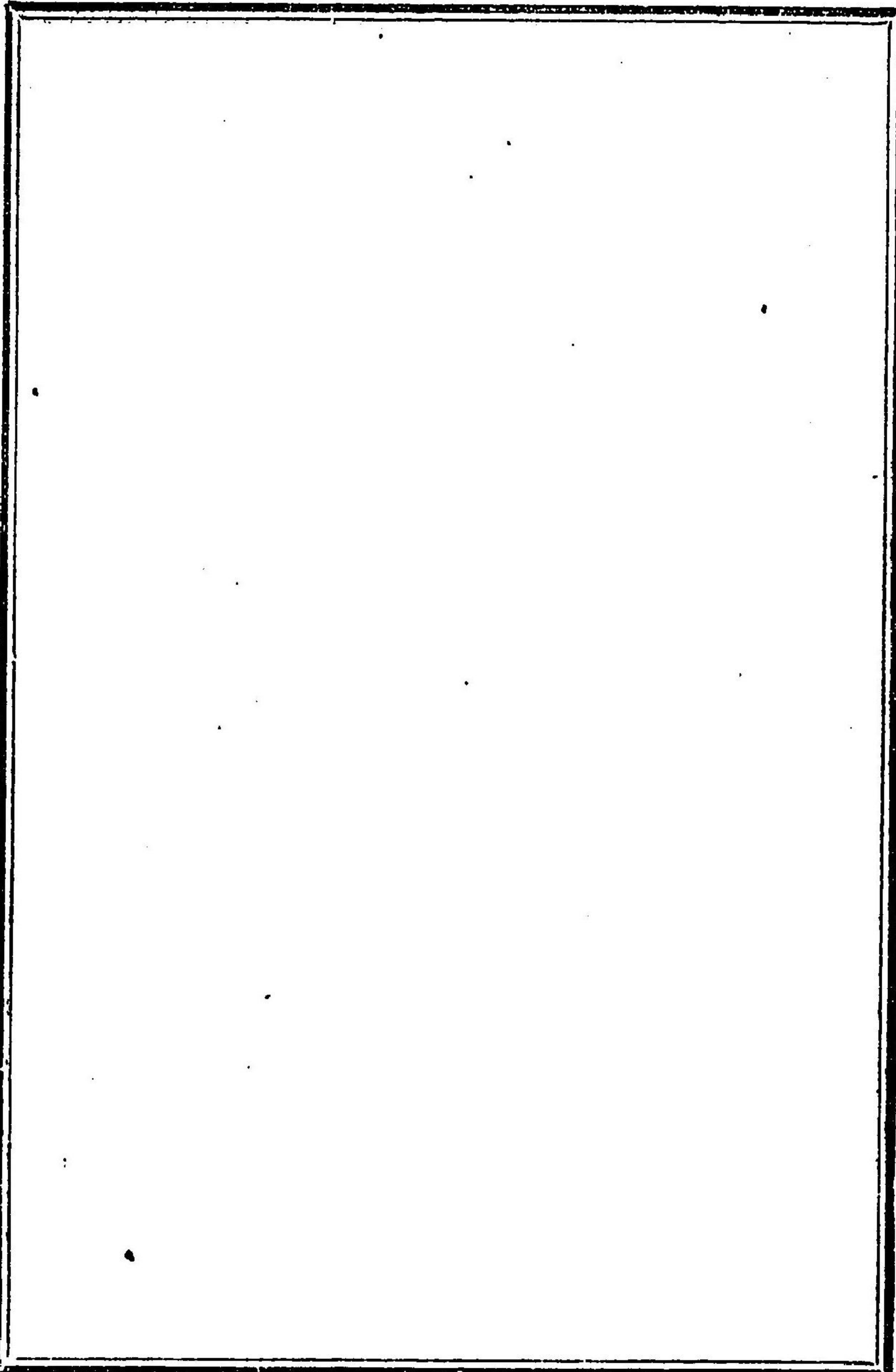

朕貴族院伯子男爵議員選舉規則第十六條ニ依リ明治四十四年十月二十八日ヲ以テ貴族院子爵議員
一名闕員ノ爲ニ補闕選舉ヲ行フヘキコトヲ命ス

御名 御璽

明治四十四年八月二十六日 (官報 八月二十八日)

内閣總理大臣 公爵桂太郎

明治四十四年八月 詔書

11

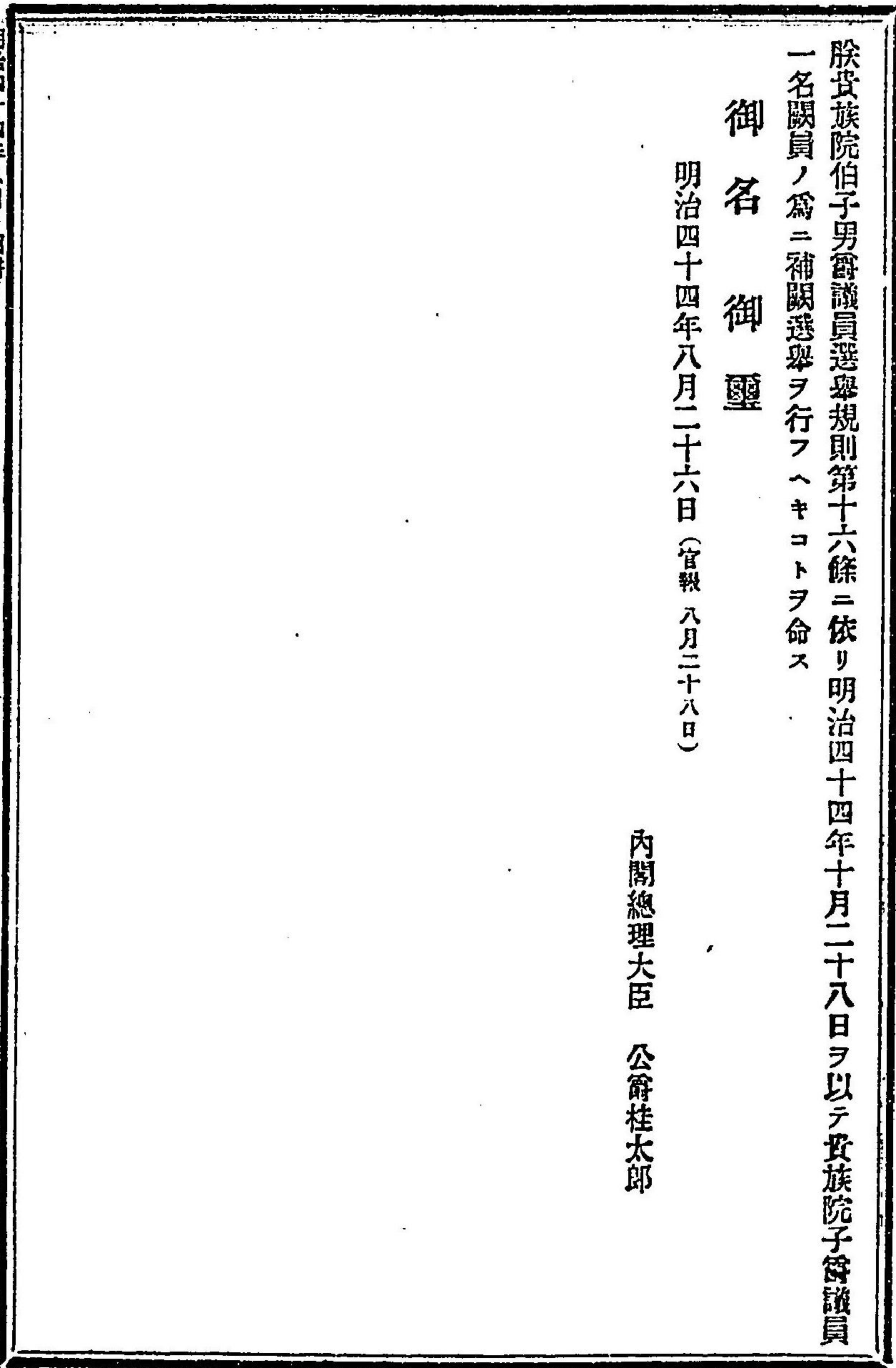

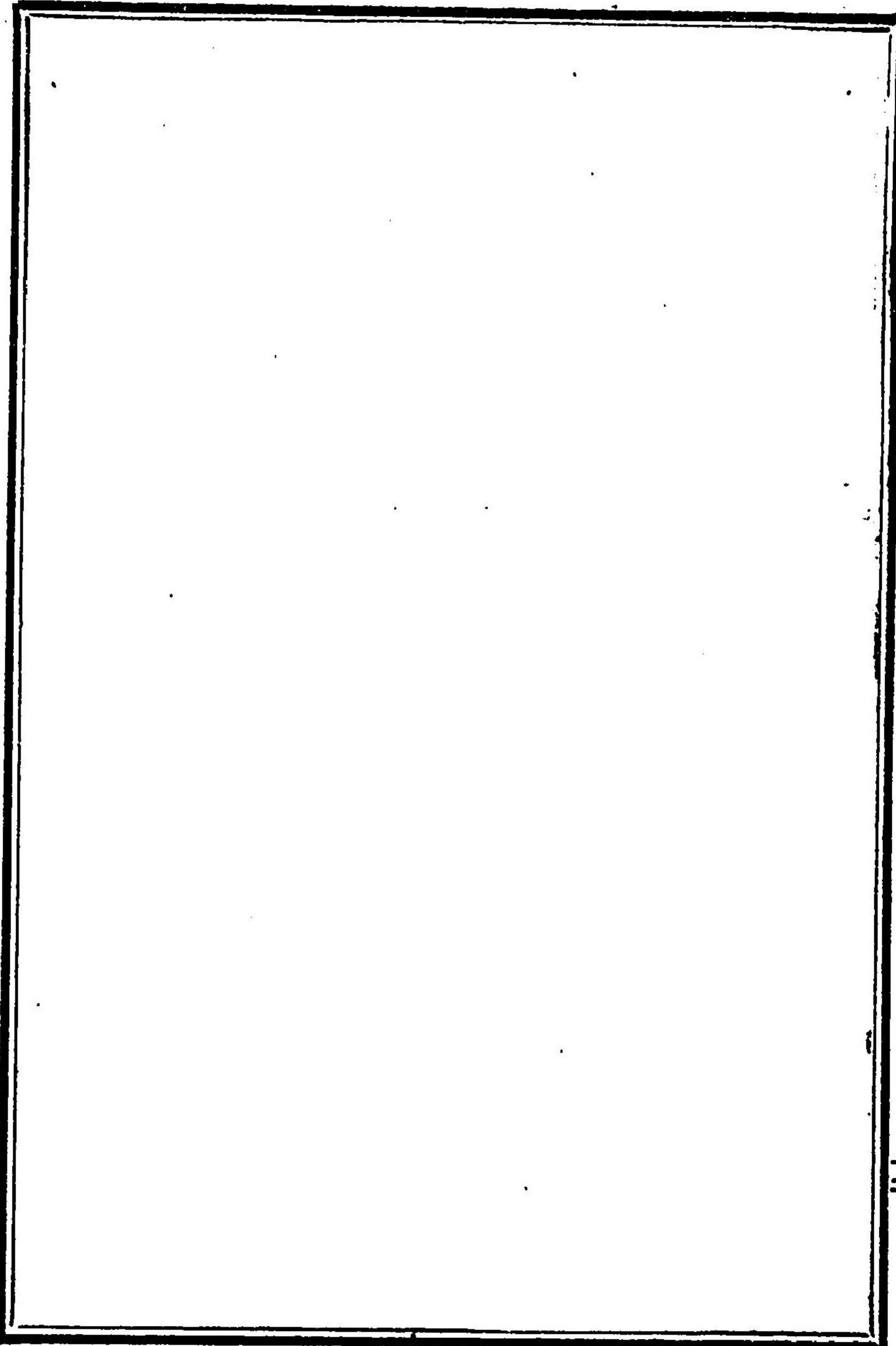

朕ハ此ノ次伊太利國ト土耳其國トノ間不幸ニシテ露端ヲ啓クニ方リ帝國ト此ノ兩國トノ間ニ現存
スル平和ノ關係ヲ維持セムコトヲ欲シ茲ニ局外中立ヲ宣言ス帝國臣民竝ニ帝國ノ管轄内ニ在ル者
ハ戰局ノ終ハルニ至ルマテ嚴正中立ト相容レサル一切ノ行動ヲ避ケムコトヲ期セヨ

御名 御璽

明治四十四年十月二日

- 内閣總理大臣 侯爵西園寺公望
- 海軍大臣 男爵齋藤 實
- 逓信大臣兼 伯爵林 董
- 外務大臣 松田正久
- 司法大臣 原 敬
- 内務大臣 男爵牧野伸顯
- 農商務大臣 男爵石本新六
- 陸軍大臣 長谷場純孝
- 文部大臣 山本達雄
- 大藏大臣

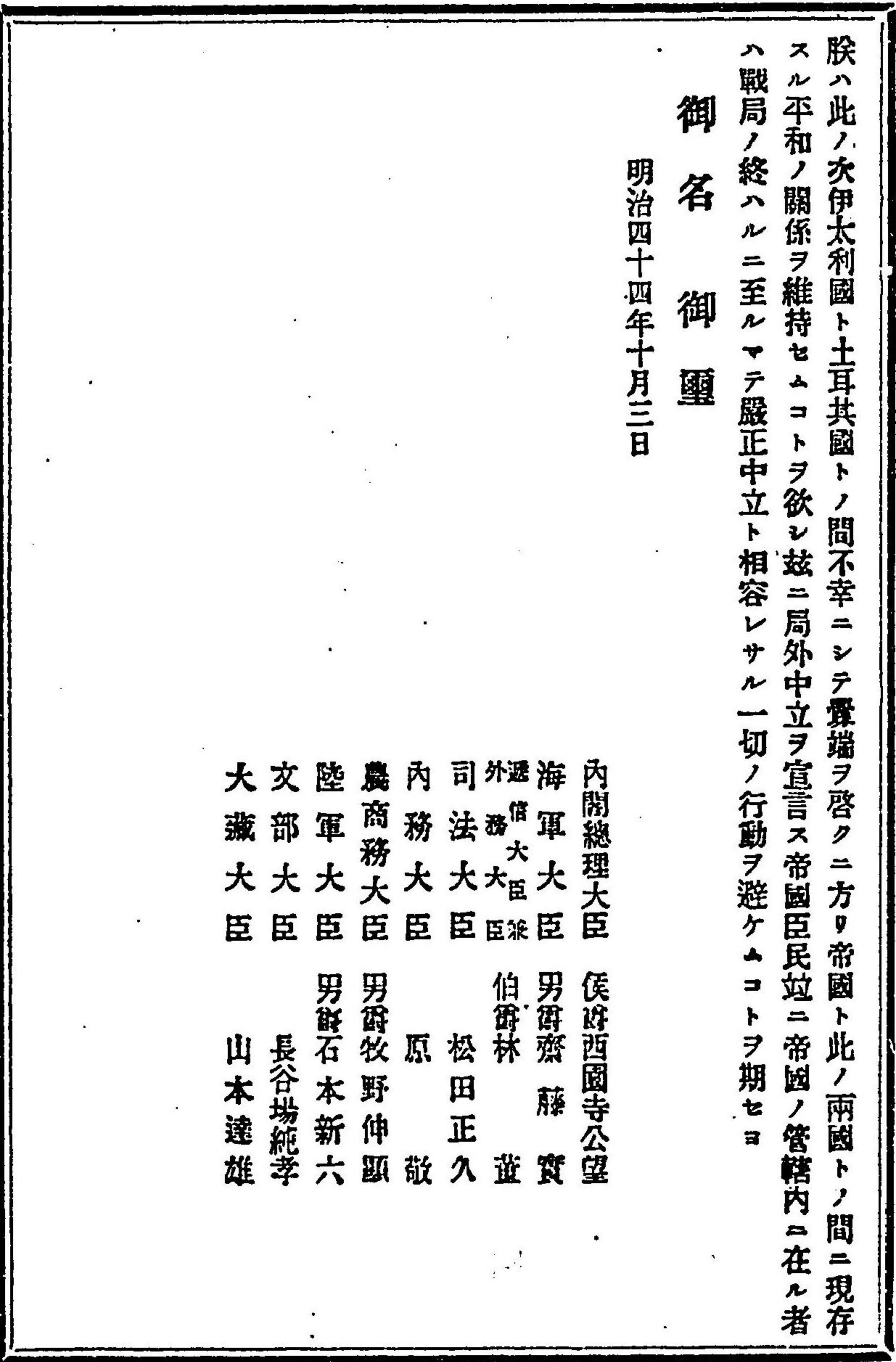

朕帝國憲法第七條及第四十一條ニ依リ本年十二月二十三日ヲ以テ帝國議會ヲ東京ニ召集ス

御名 御璽

明治四十四年十一月九日 (官報十一月十日)

- 内閣總理大臣 侯爵西園寺公望
- 海軍大臣 男爵齋藤 實
- 逓信大臣 伯爵林 董
- 司法大臣 松田正久
- 内務大臣 原 敬
- 外務大臣 子爵内田康哉
- 農商務大臣 男爵牧野伸顯
- 陸軍大臣 男爵石本新六
- 文部大臣 長谷場純孝
- 大藏大臣 山本達雄

朕帝國憲法第七條及議院法第五條ニ依リ十二月二十七日ヲ以テ帝國議會ノ開會ヲ命ス

御名 御璽

明治四十四年十二月二十五日

內閣總理大臣	侯爵西園寺公望
海軍大臣	男爵齋藤實
逓信大臣	伯爵林董
司法大臣	松田正久
內務大臣	原敬
外務大臣	子爵內田康哉
農商務大臣	男爵牧野伸顯
陸軍大臣	男爵石本新六
文部大臣	長谷場純孝
大藏大臣	山本達雄

法令全書

皇室令

朕宮内官官等俸給令中改正ノ件ヲ裁可シ茲ニ之ヲ公布セシム

御名 御璽

明治四十四年一月二十五日

宮内大臣 子爵渡邊千秋

皇室令第一號(官報一月二十六日)

宮内官官等俸給令中左ノ通改正ス

第八條ノ二中「月額四十圓」ヲ下ニ「マテ」ヲ加フ

附則

本令ハ明治四十四年二月一日ヨリ之ヲ施行ス

〔参照〕

皇室令第十三號宮内官官等俸給令(明治四十年十一月一日官報)抄録
第八條ノ二 朝鮮人ニ非スシテ朝鮮ニ在ル宮内官ニハ高等官ニ在リテハ俸給額十分ノ五以内轉任官ニ在リテハ八月俸額
十五圓以下八月額四十圓其ノ他ハ俸給額十分ノ八以内ノ加俸ヲ賜フ

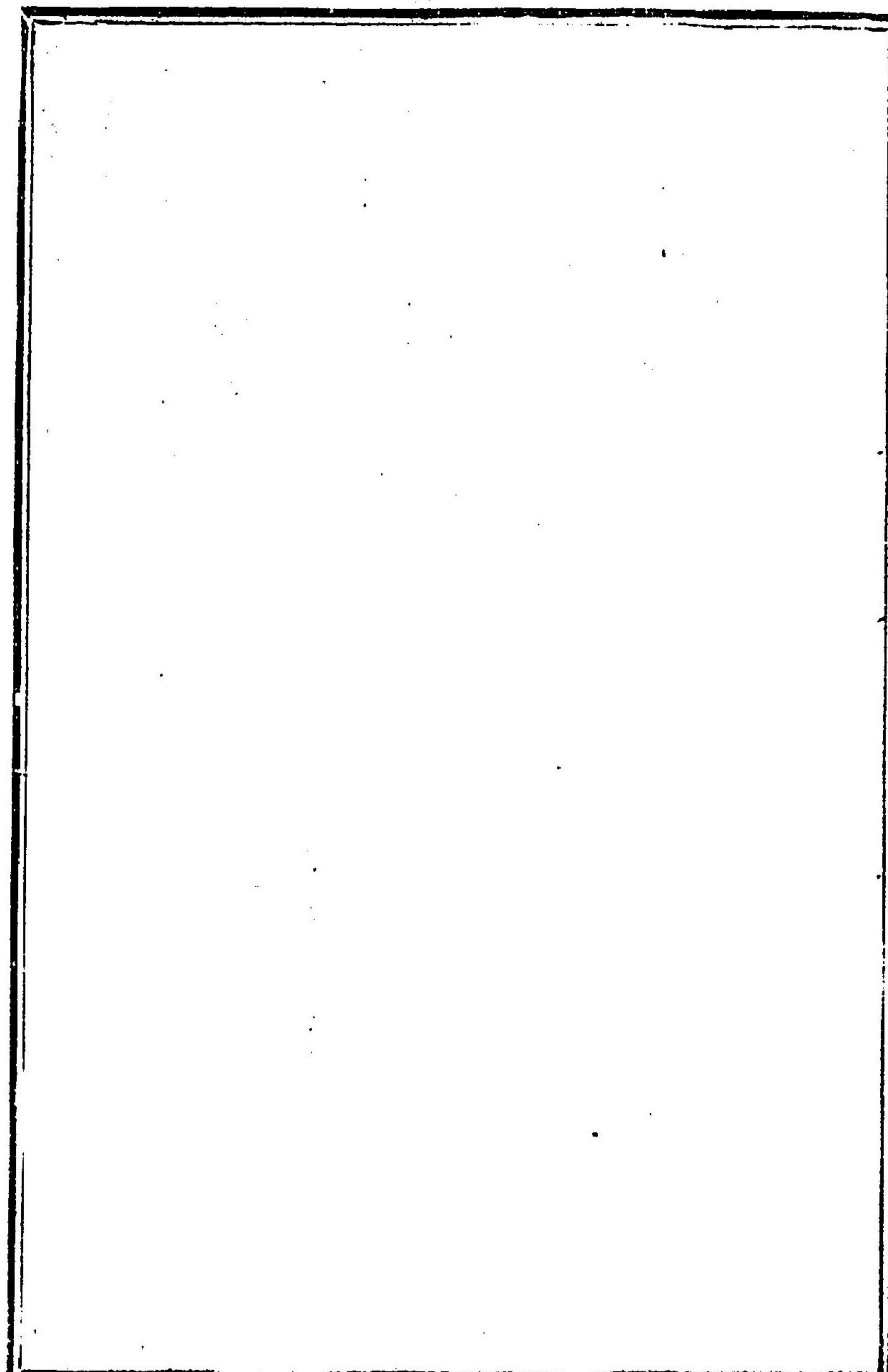

朕宮内官官等俸給令中改正ノ件ヲ裁可シ茲ニ之ヲ公布セシム

御名 御璽

明治四十四年五月十九日

宮内大臣 伯爵渡邊千秋

皇室令第二號(官報五月二十日)

宮内官官等俸給令中左ノ通改正ス

第三條第二項中「前官ノ官等ニ依リ」ヲ「前官ノ官等以下トシ」ニ改メ同條第四項中「前二項ノ規定ハ」ノ下ニ「陸海軍將校同相當官ヲ高等官ニ任用スル場合及」ヲ加フ

附則

本令ハ公布ノ日ヨリ之ヲ施行ス

〔参照〕

皇室令第十三號宮内官官等俸給令(明治四十年十一月一日官報)抄録

第三條第二項乃至第四項

他官職ヨリ轉任スル場合ニ於テハ其ノ官等ハ高等官ニ在リテハ前官ノ官等ニ依リ判任官ニ在リテハ前官ノ俸給及在職年數ヲ參酌シテ之ヲ定ム但シ高等官ニ在リテハ前官官等在職年數滿二年ヲ踰エタル者ハ一等ヲ陞スコトヲ得

上衣
面前

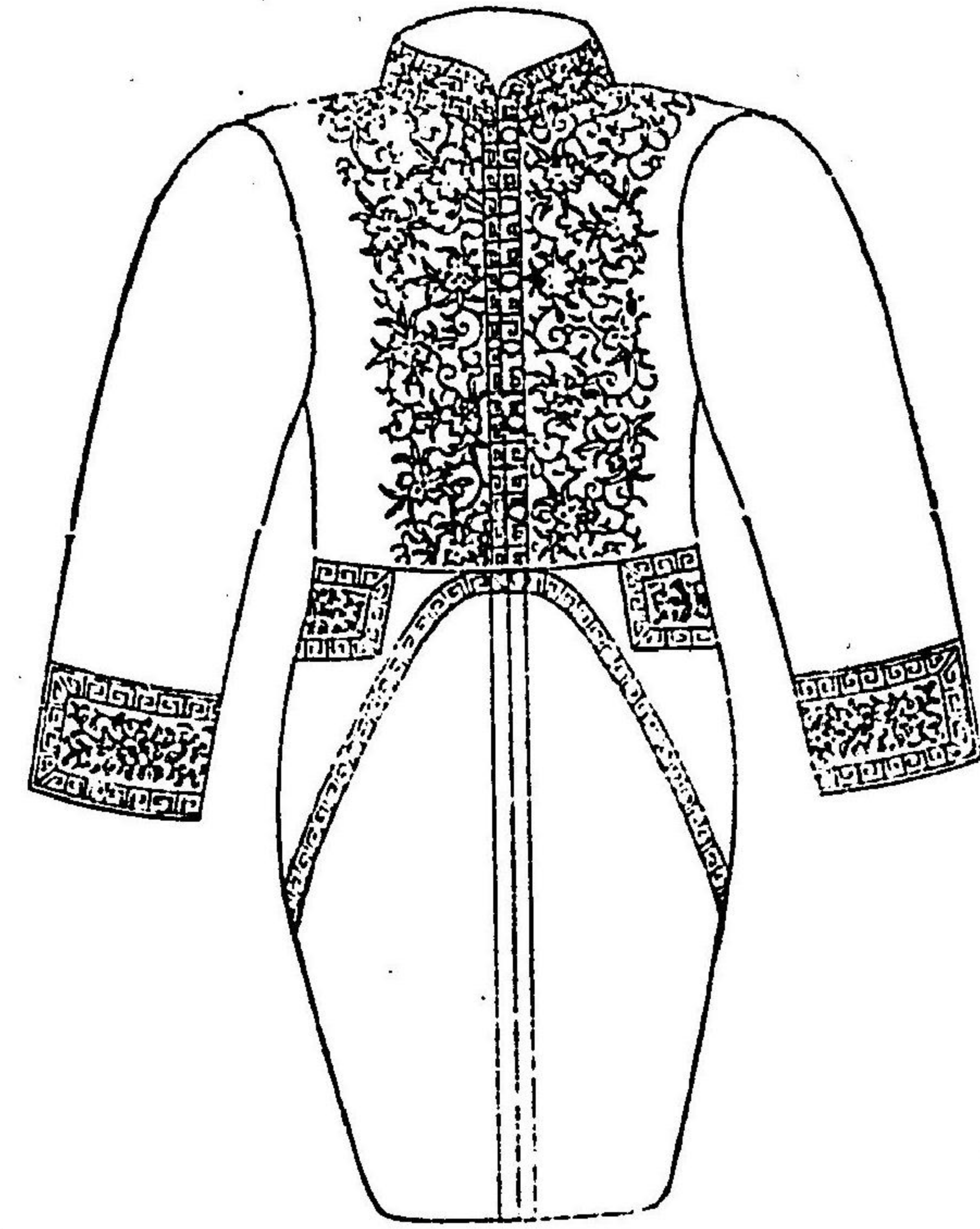

同
面後

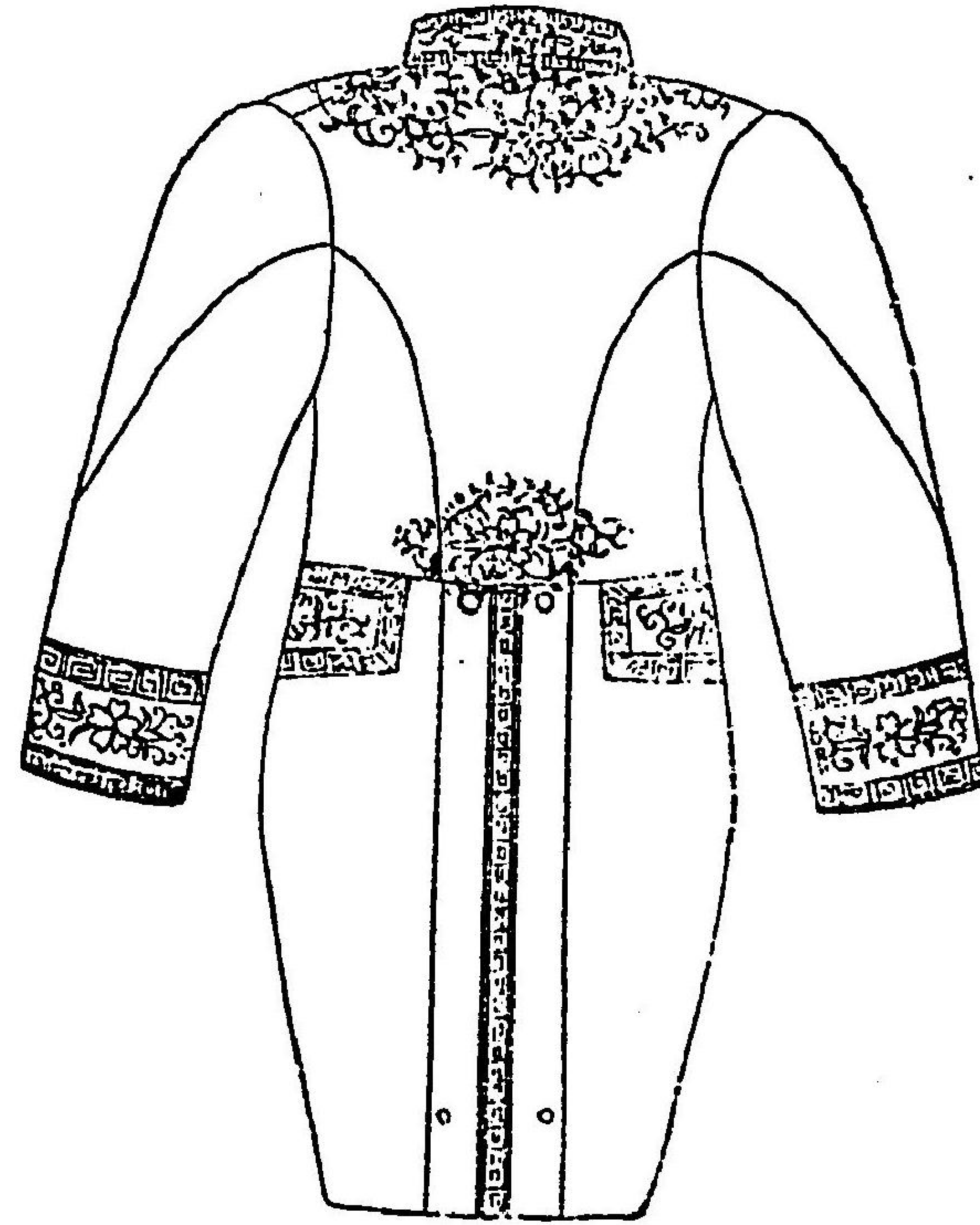

上衣前面模様

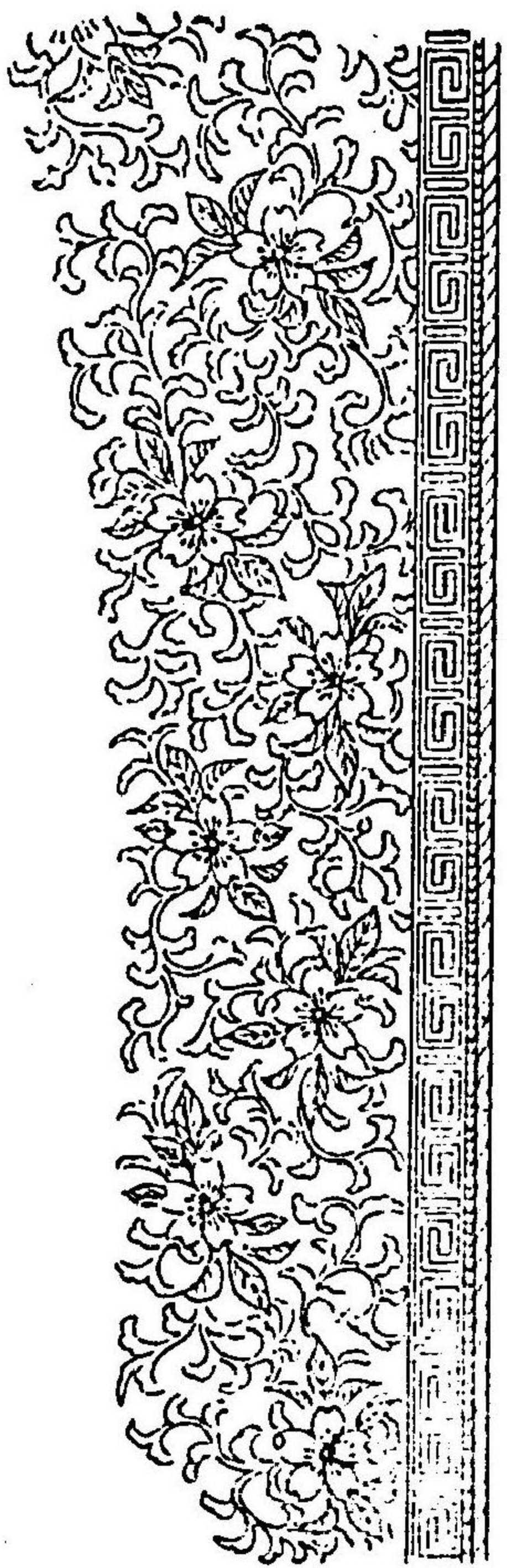

上衣襟邊

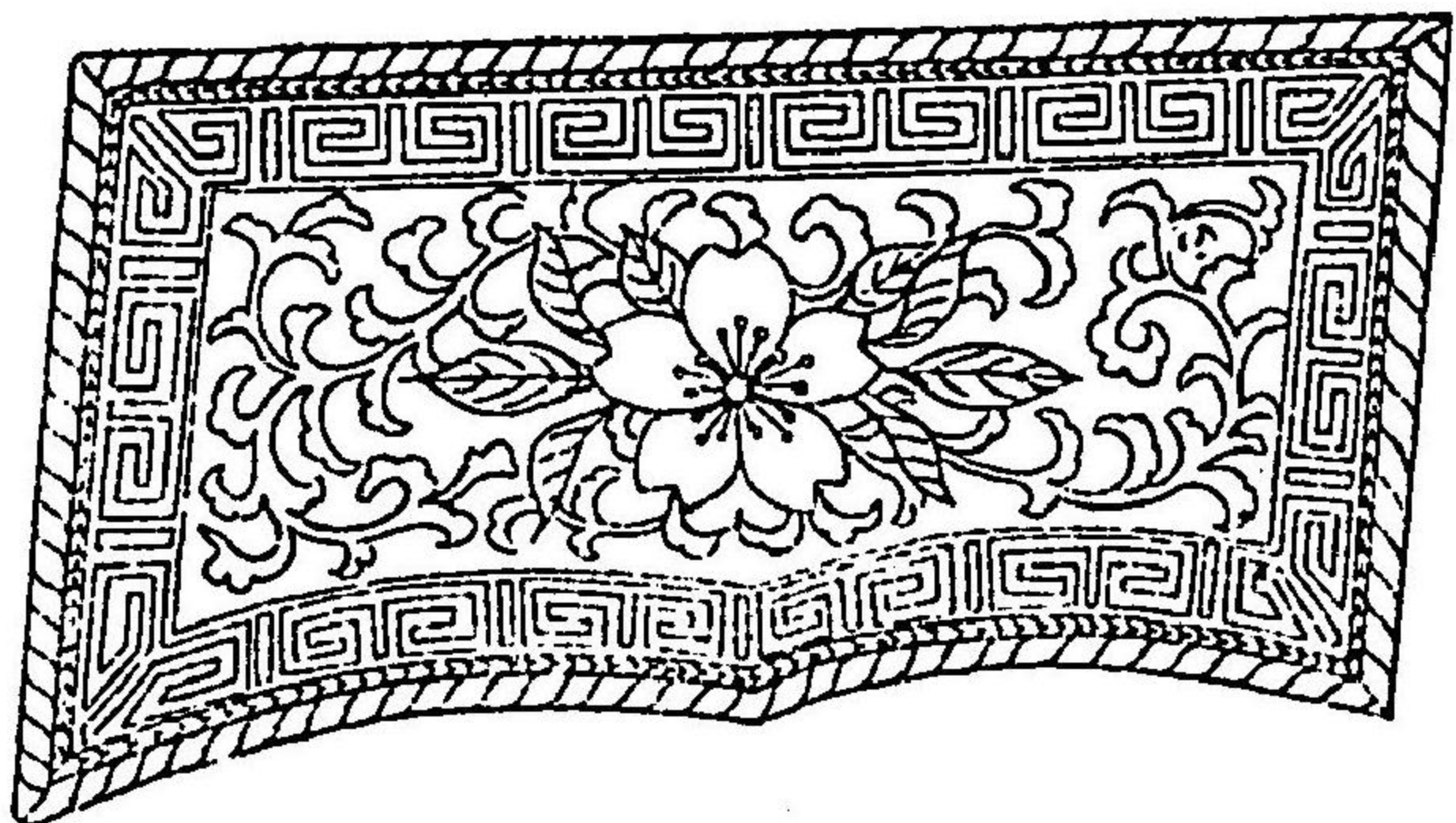

上衣後面背部模様



同上襟前模様

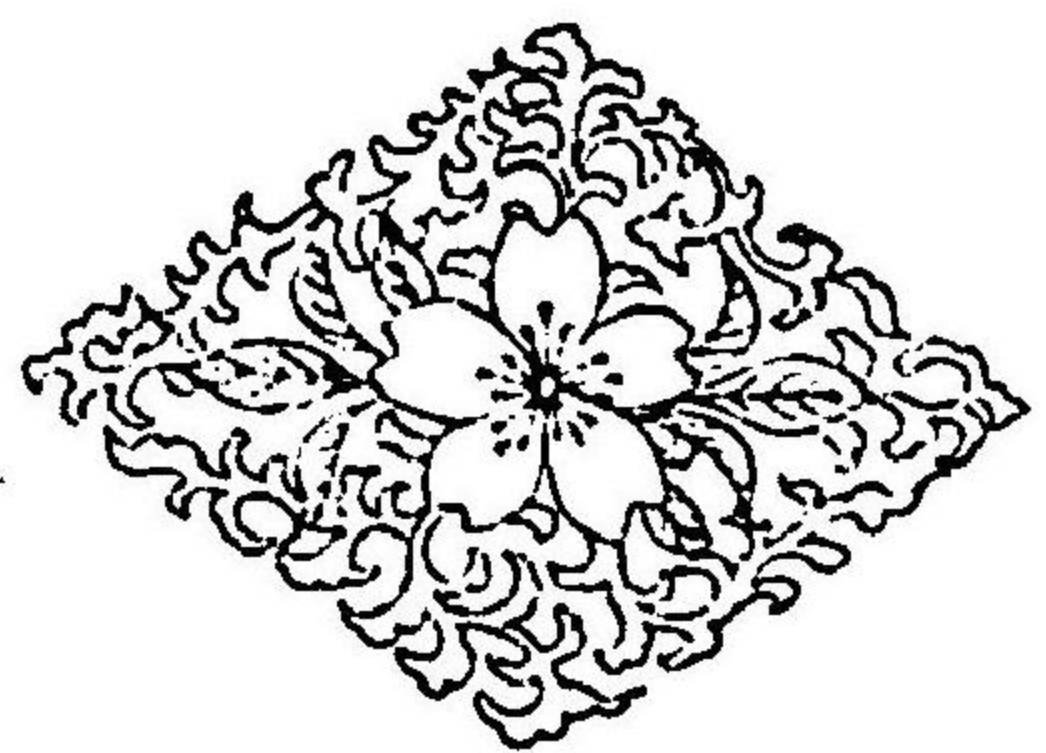

明治四十四年五月 皇室令 第三號 皇族服裝令

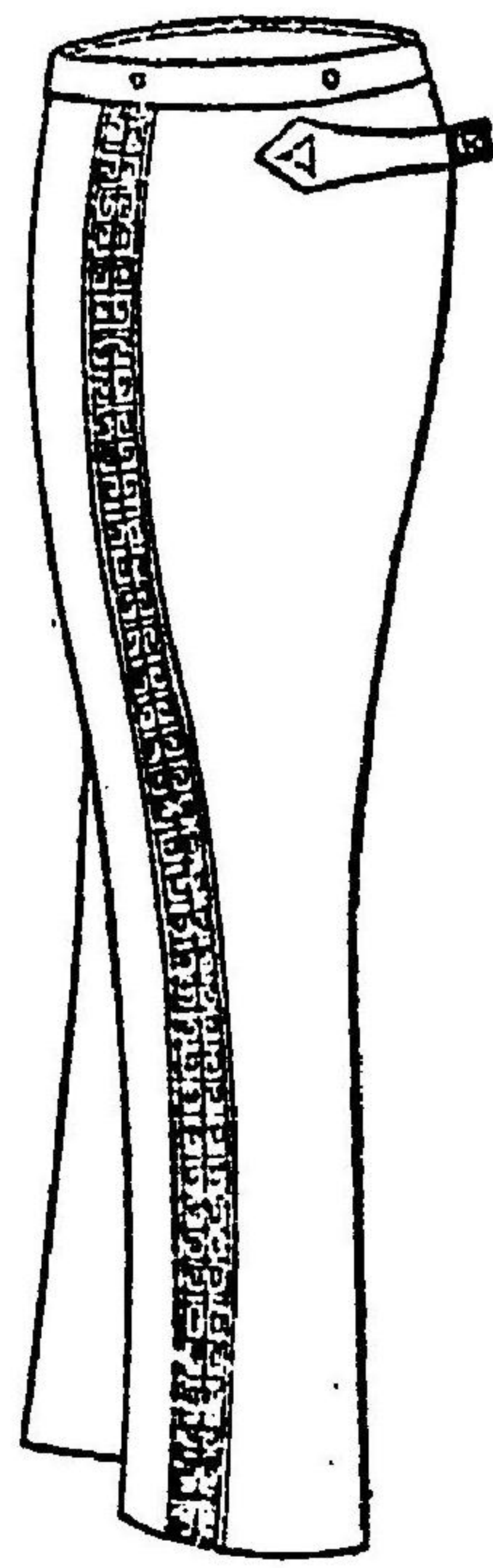

袴

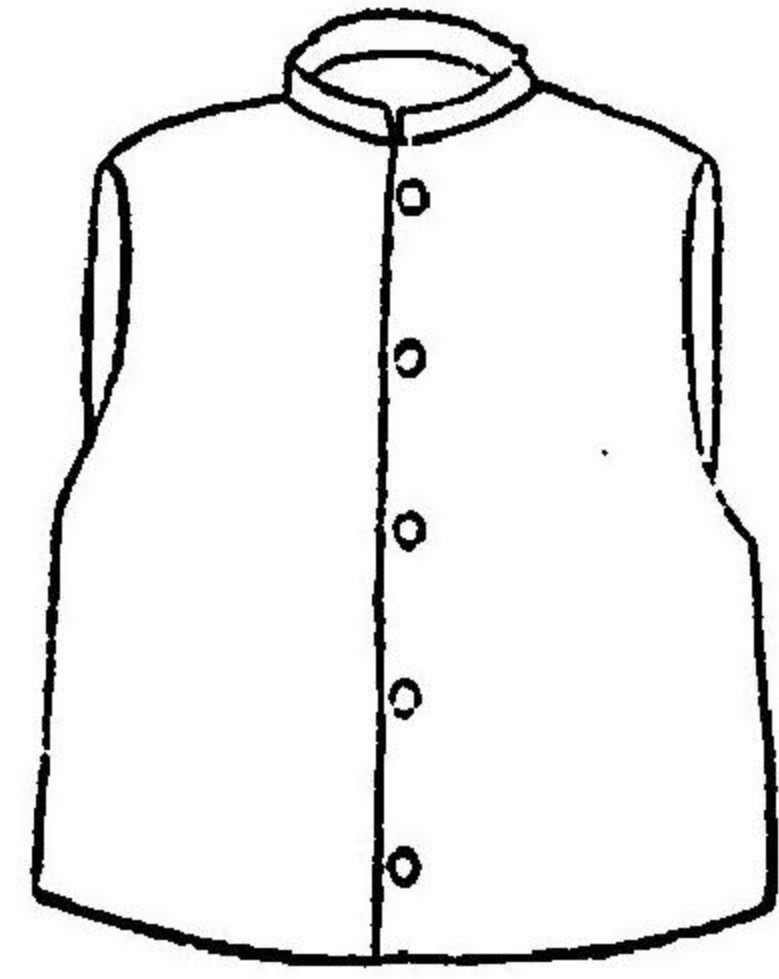

下衣

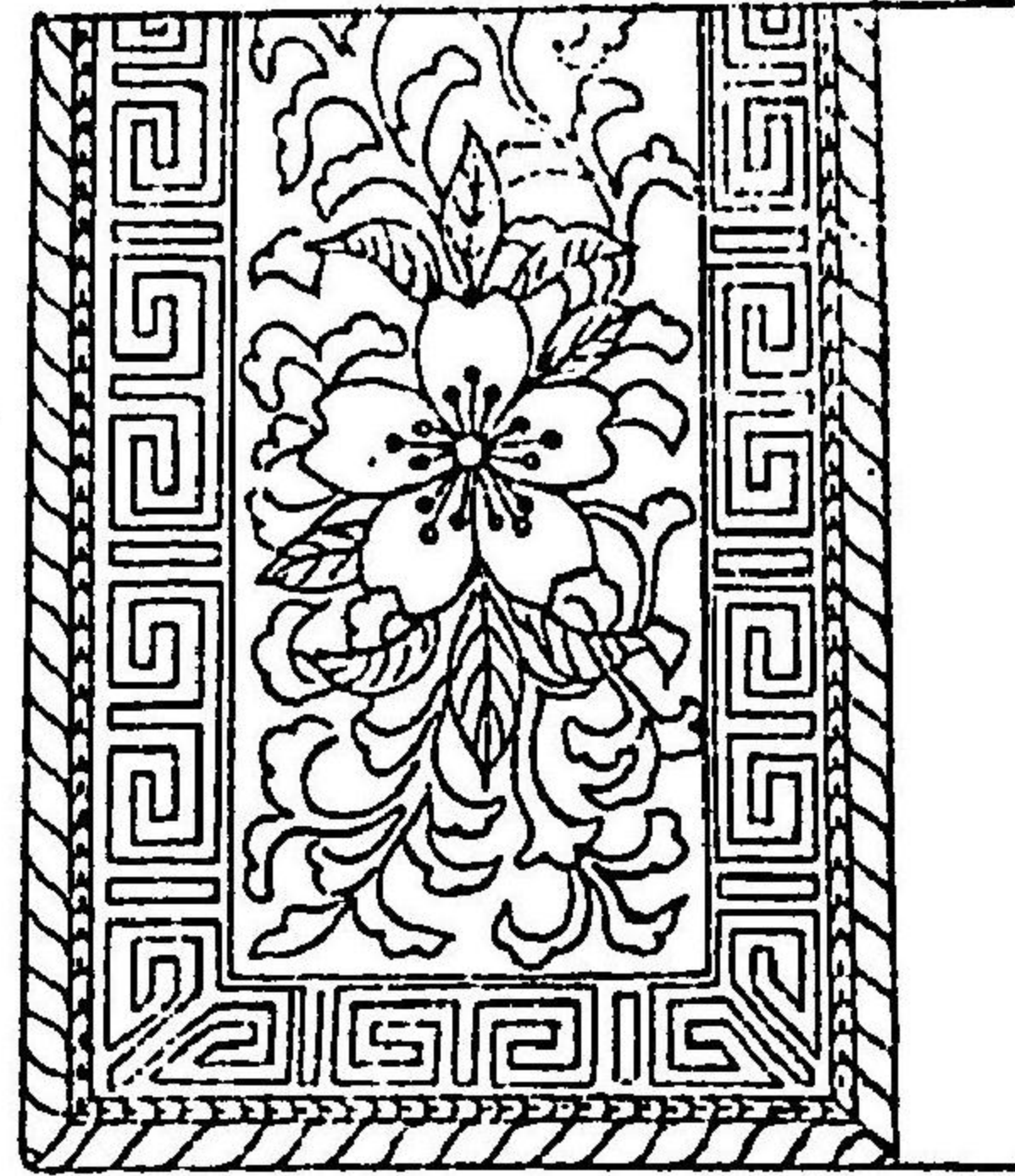

袖章

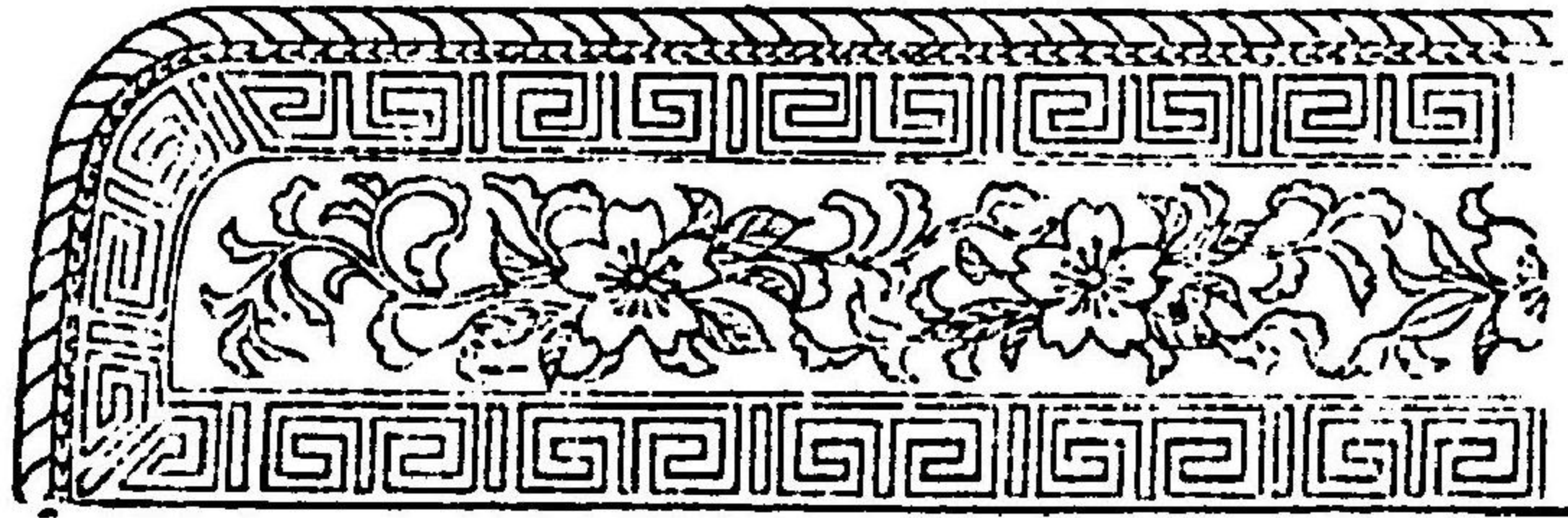

領章

明治四十四年五月 皇室令 第三號 皇族服裝令

明治四十四年五月 皇室令 第三號 皇族服裝令

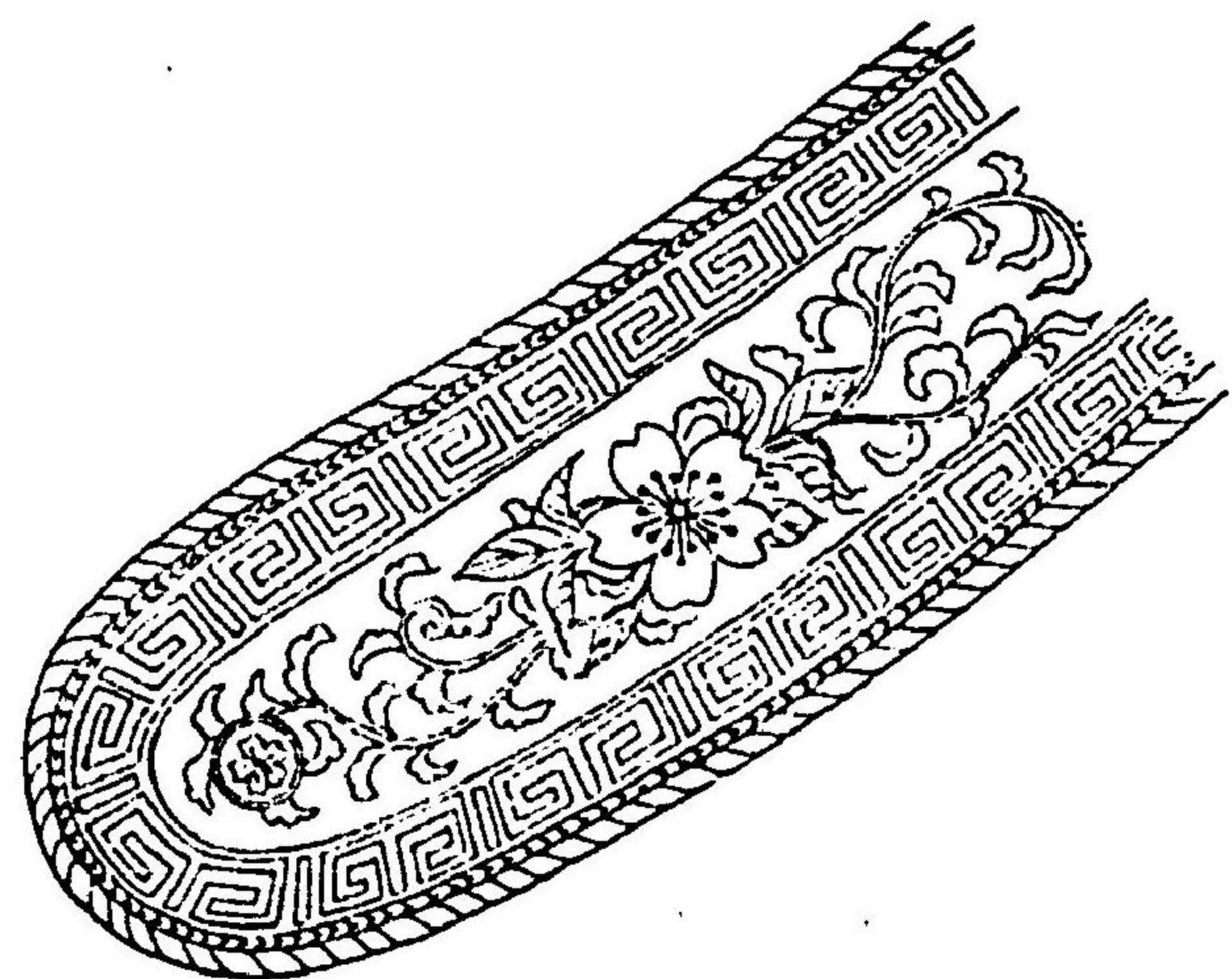
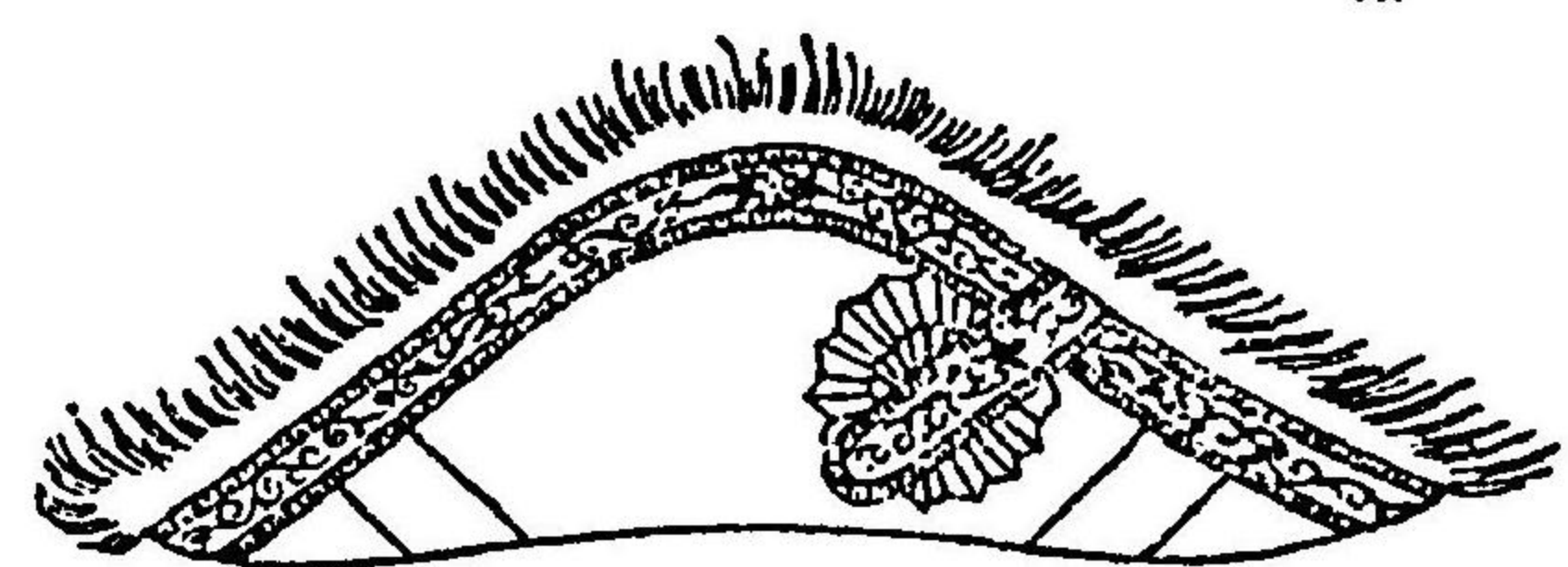

同 右個模樣

三

明治四十四年五月 皇室令 第三號 皇族服裝令

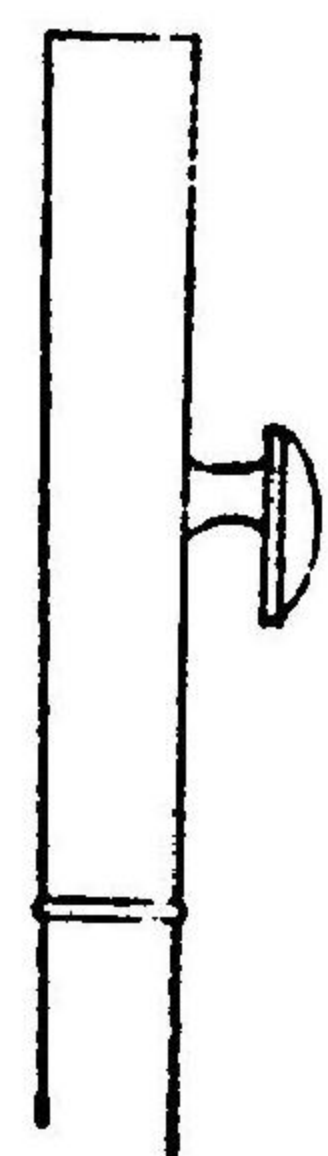
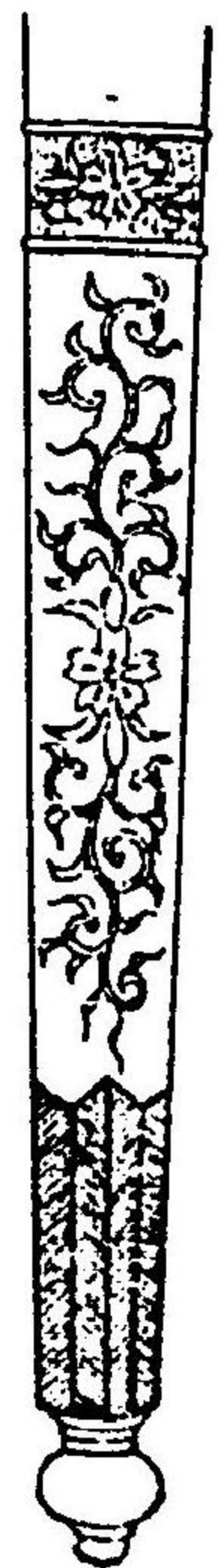
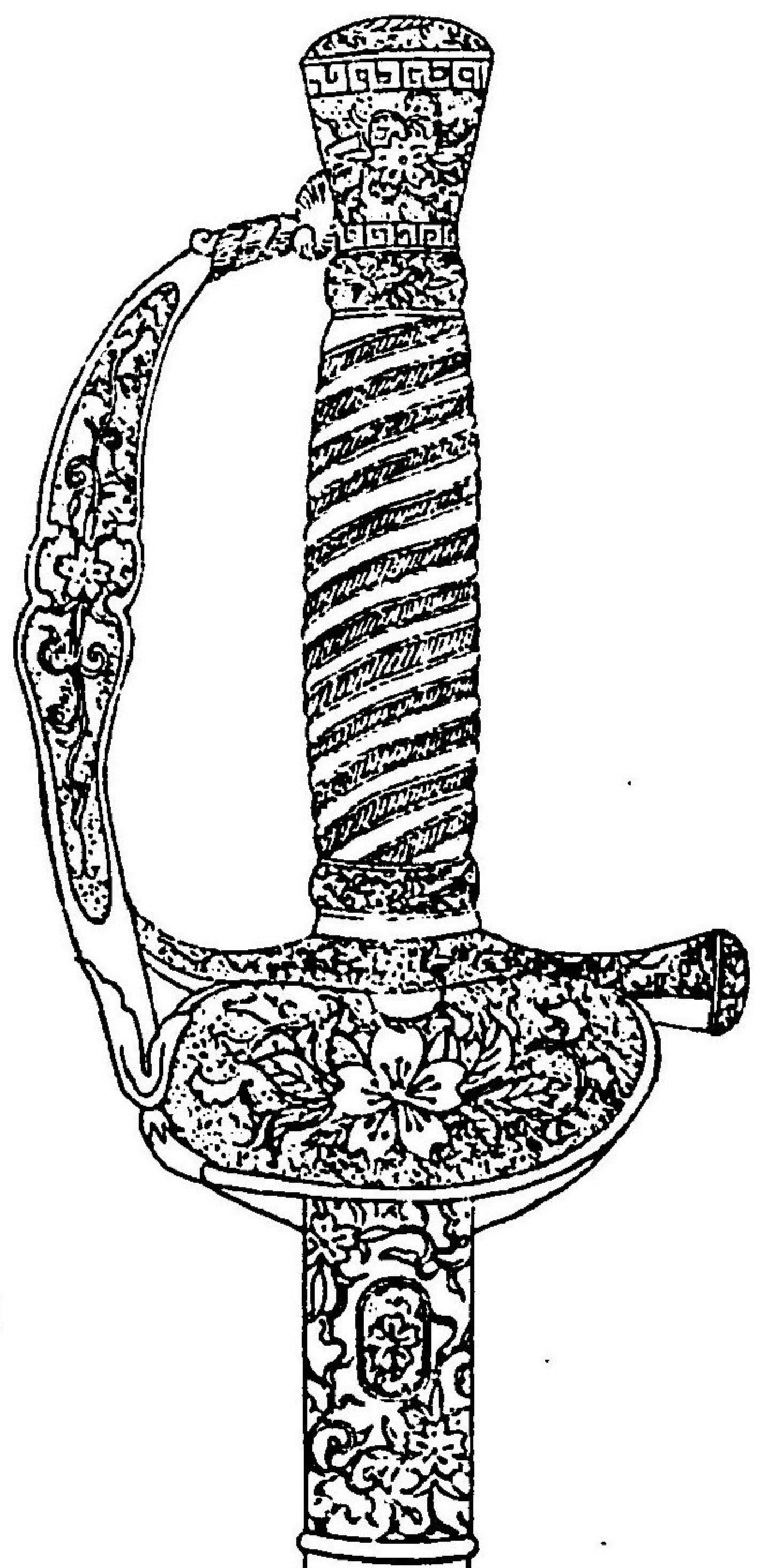
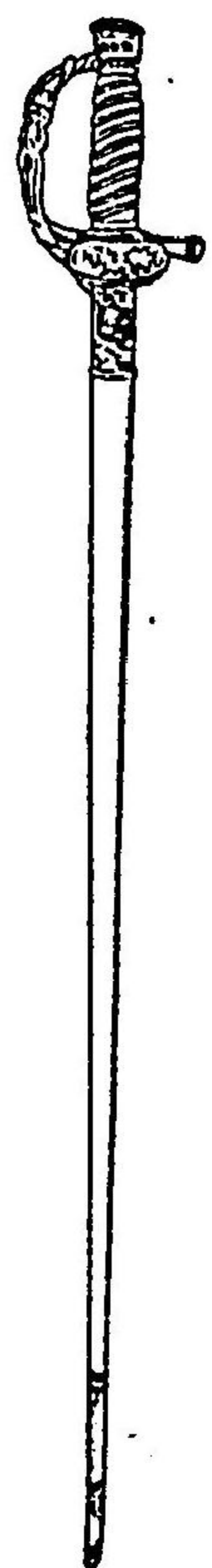

三

明治四十四年五月 皇室令 第三號 皇族服裝令



外套
面前

明治四十四年五月 皇室令 第三號 皇族服裝令

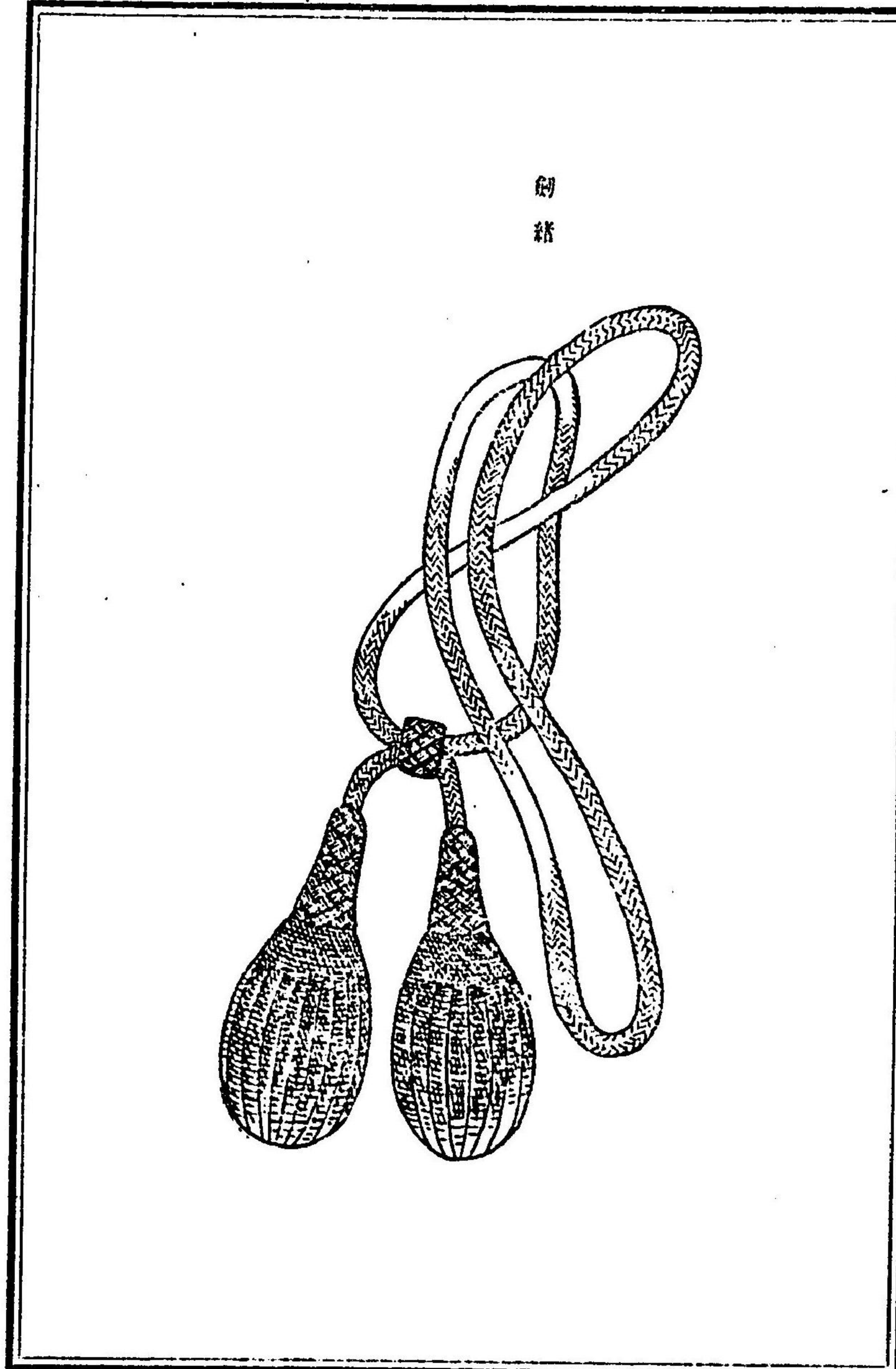

劍緒

明治四十四年五月 皇室令 第三號 皇族服制令

同
面後

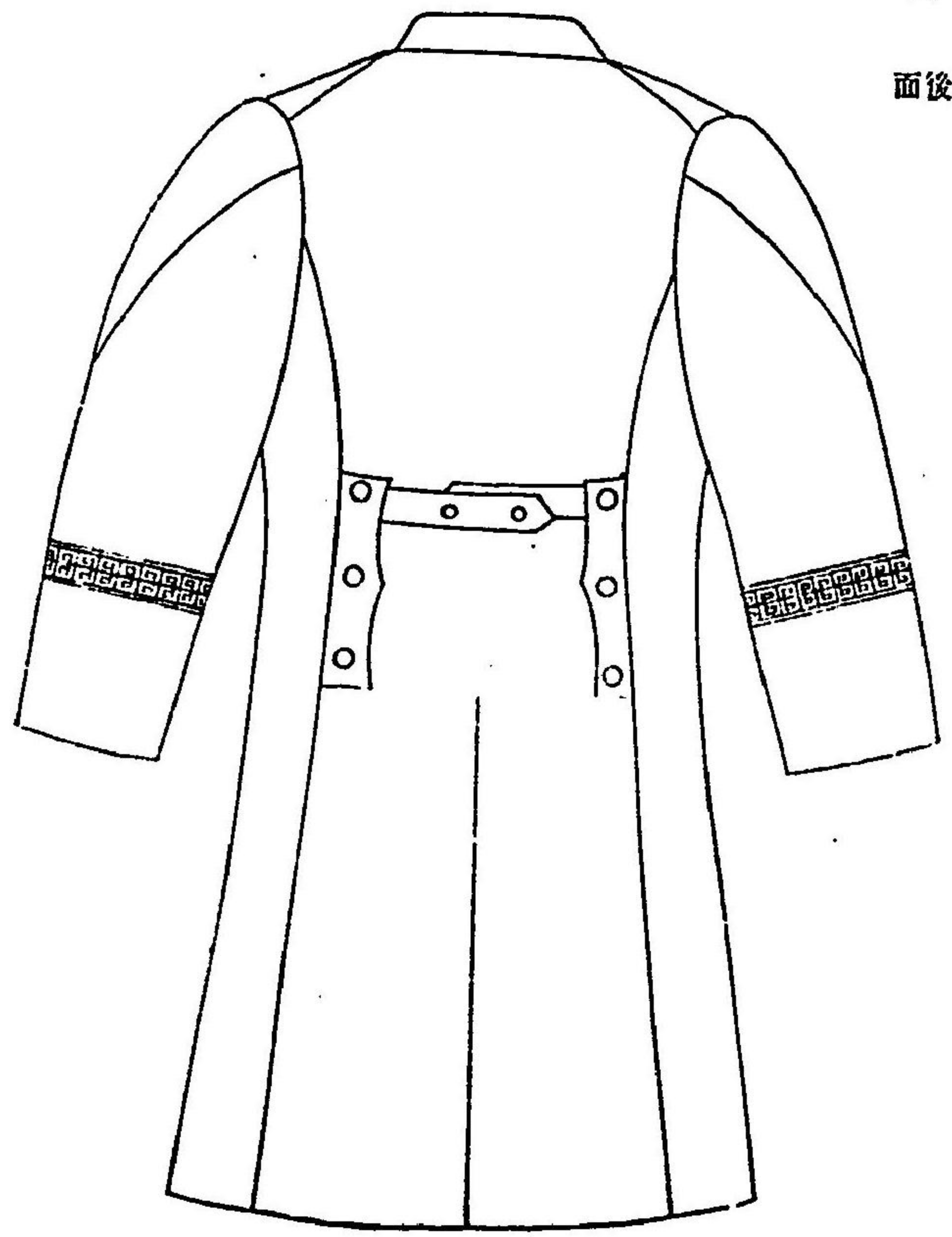

一六

帽
覆

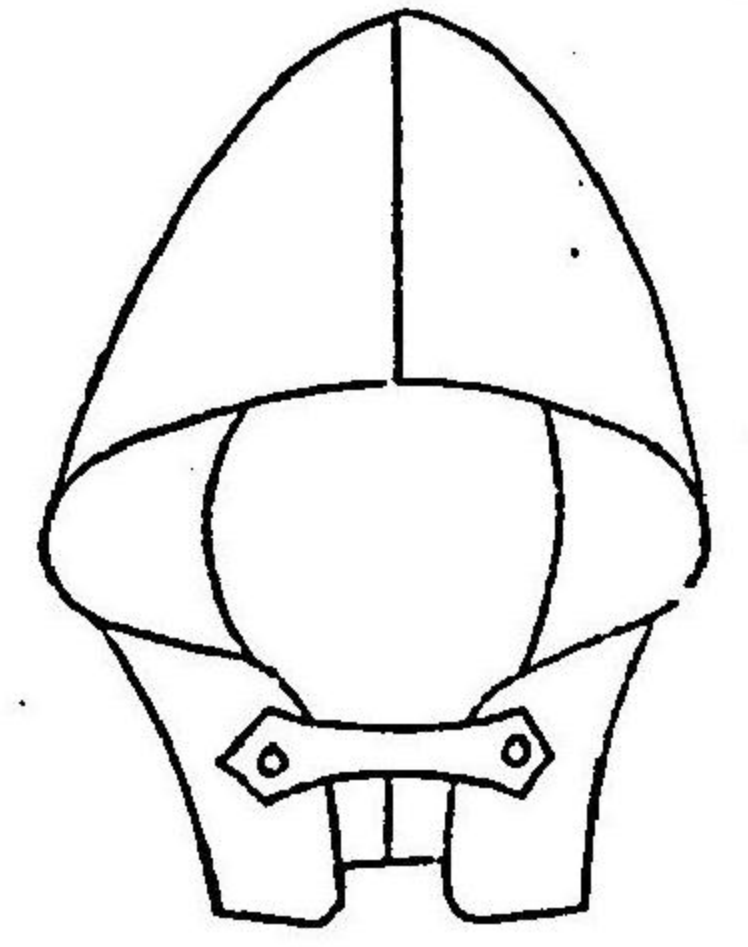

鈕
釦

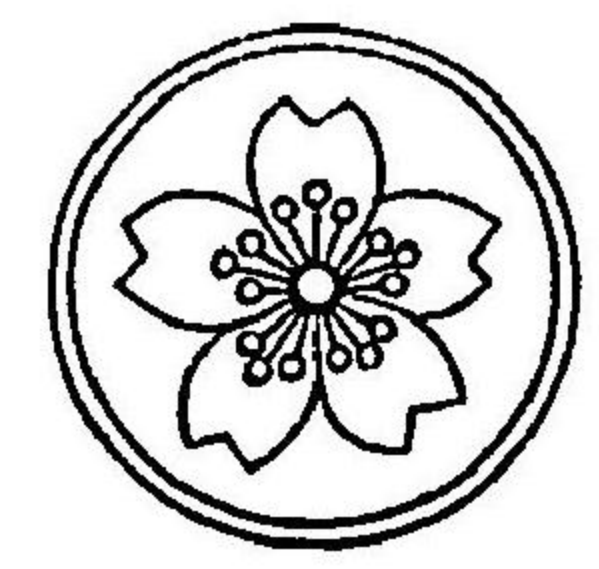

電紋金線
外袴及
套及

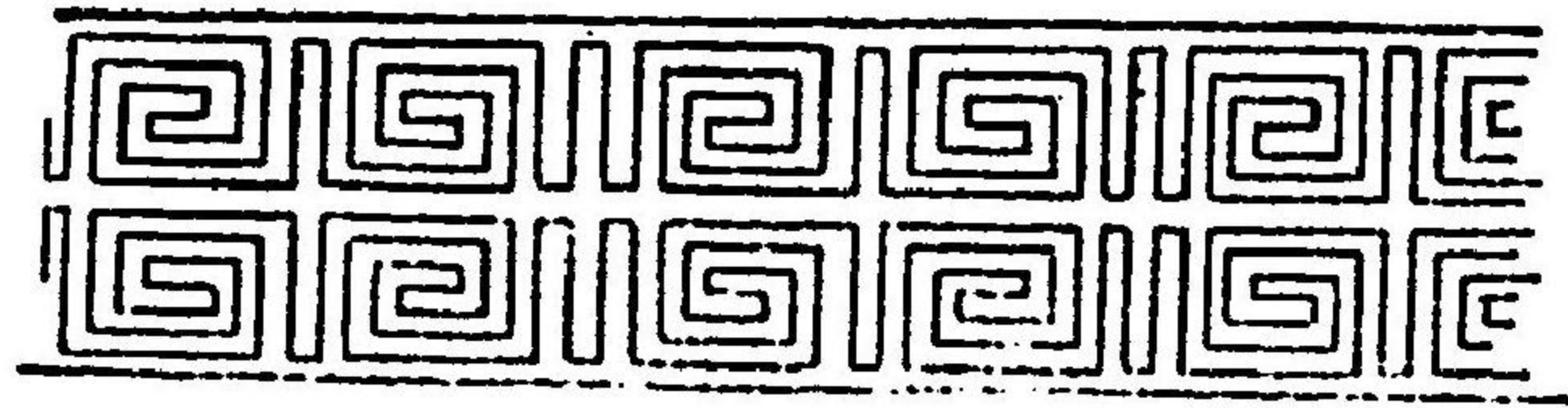

明治四十四年五月 皇室令 第三號 皇族服制令

一七

第三條 小禮服ハ左ノ制式ニ依ル

小禮服制式

靴	手	襟	鈕	外	帽	下		上	
						式	製	地	製
黒革短靴	白革	地質適宜白色蝶形トス	金色圓形櫻花ヲ附ス一號鈕ハ徑八分二號鈕ハ徑五分トス	地質表ハ深黒緞紗裏ハ緞紗又ハ紅絹トシ折襟胸ニ頂前左右ニ一號鈕各六箇ヲ附ス後襟腰ヲ對テ腰線一條ヲ繞ラシ其ノ線ヨリ袖口ニ至ル間ニ深天窓破ヲ附ス兩雪ノトキハ折腰ヲ著ク圖ノ如シ	大禮服ノ例ニ同シ	地質深黒緞紗	地質ハ黒琥珀織トシ山形長サ一尺四寸高サ四寸五分頂線ニ幅二分ノ金線一條ヲ附シ兩袖ノ間隔ハ一寸四分トシ其ノ間ヲ深天窓破トス下襟ニ幅二分ノ金線一條ヲ附シ又袖口ニ至ル間ニ深天窓破ヲ附ス圖ノ如シ	深黒緞紗	燕尾形トシ左右ニ一號鈕各四箇ヲ附ス上襟ニ深天窓破ヲ附シ袖口ヨリ三寸ヲ距リタル上部ニ幅一分ノ黒毛織線一條ヲ繞ラシ其ノ線ヨリ袖口ニ至ル間ニ深天窓破ヲ附ス圖ノ如シ
						地質ハ白羅紗トシ襟ハ大反シトス前面ニ二號鈕三箇ヲ附ス圖ノ如シ但シ夏ハ地質ヲ白リネルトス	乘留ノ兩邊ニ一號鈕各一箇附ヨリ二寸ヲ距リタル上部左右ニ一號鈕各一箇ヲ附ス圖ノ如シ		

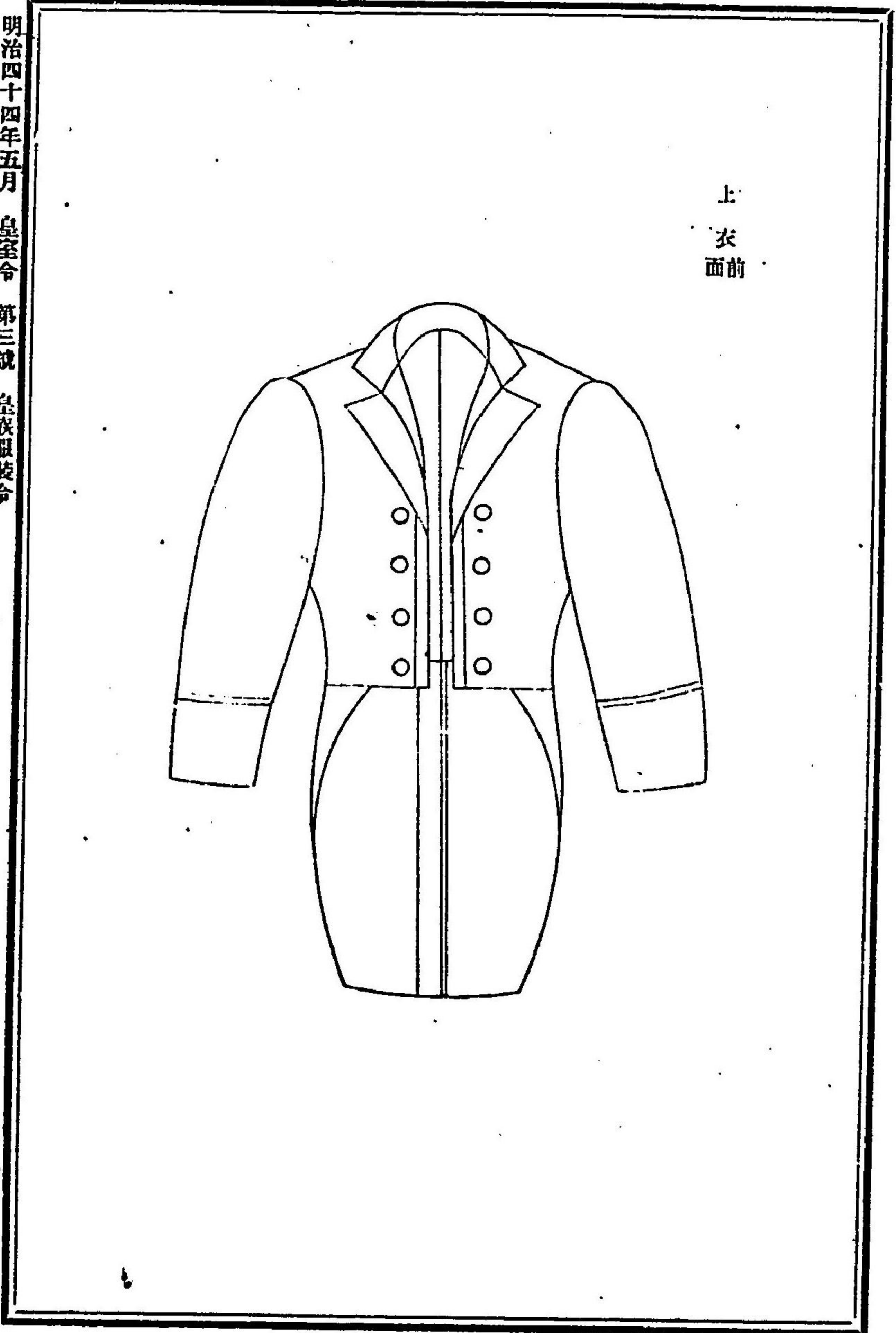

上衣前

明治四十四年五月 皇室令 第三號 皇族服裝令

上衣
面後

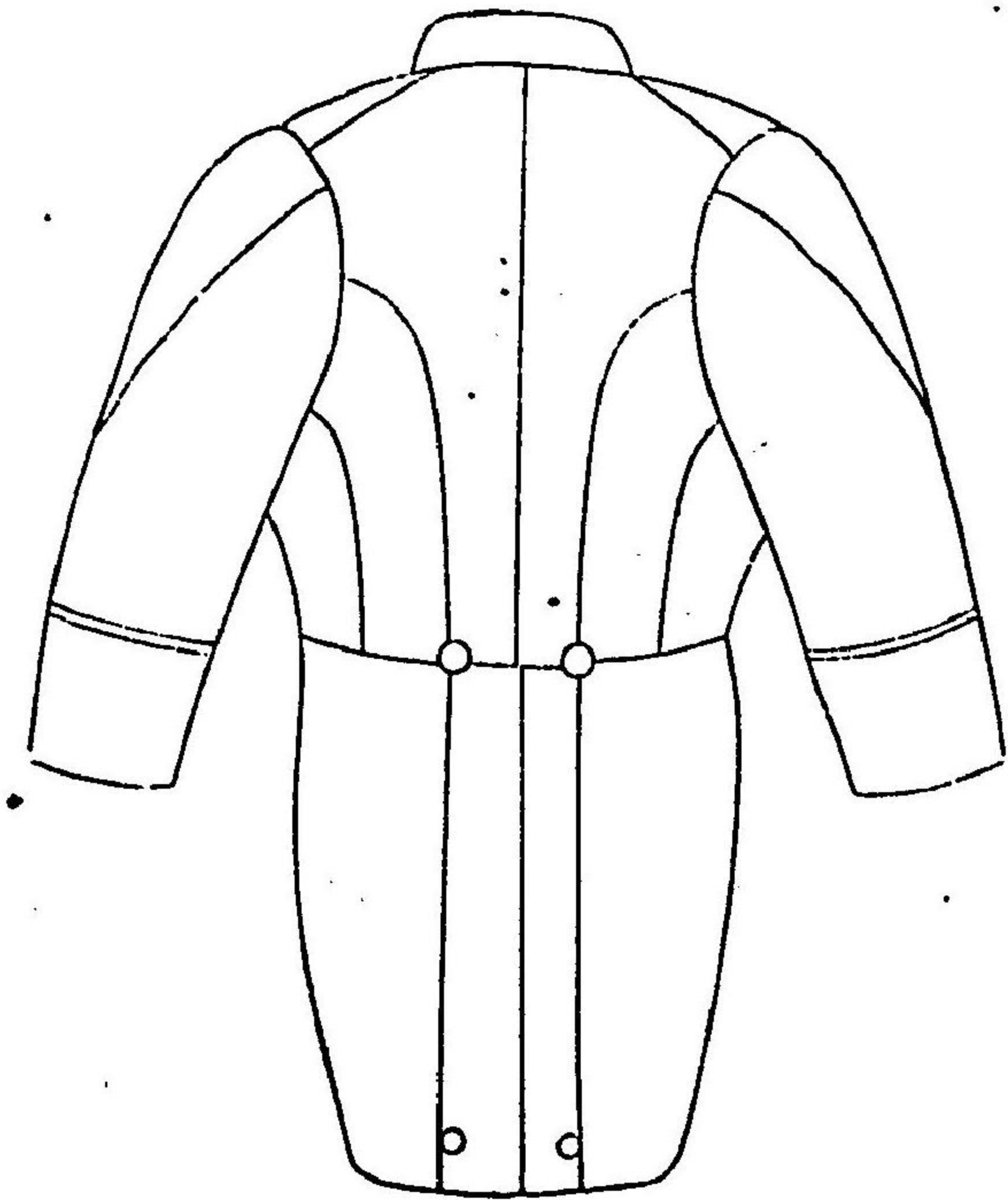

二〇

下衣

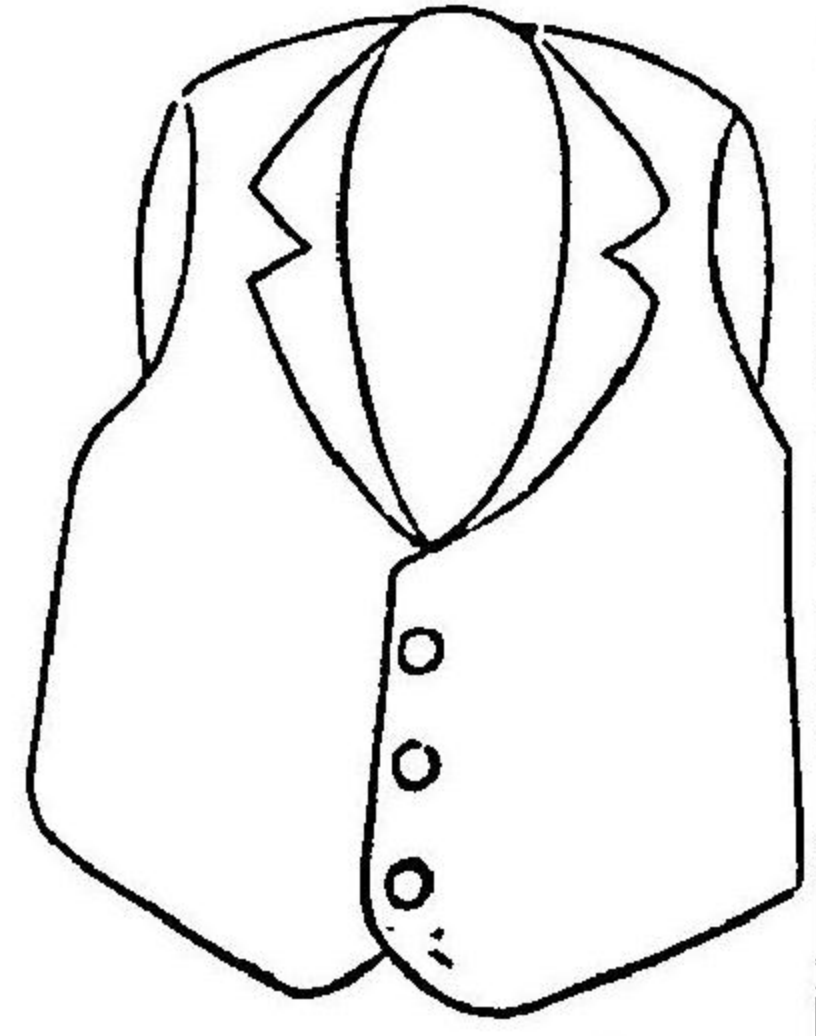

袴

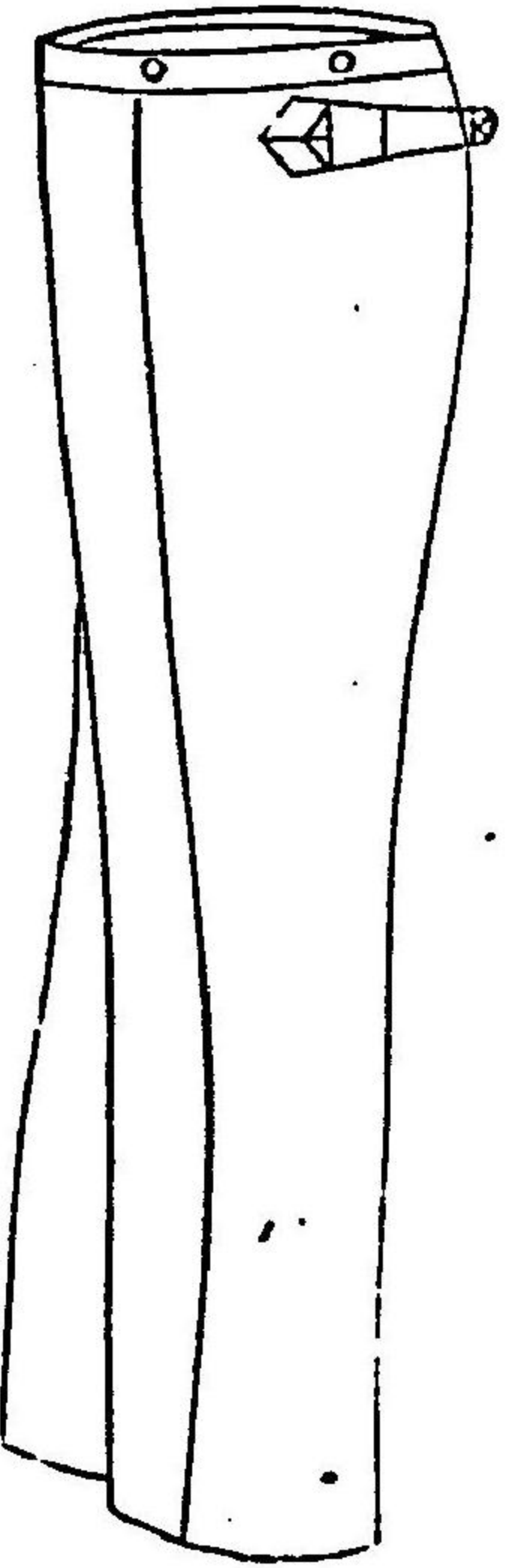

帽

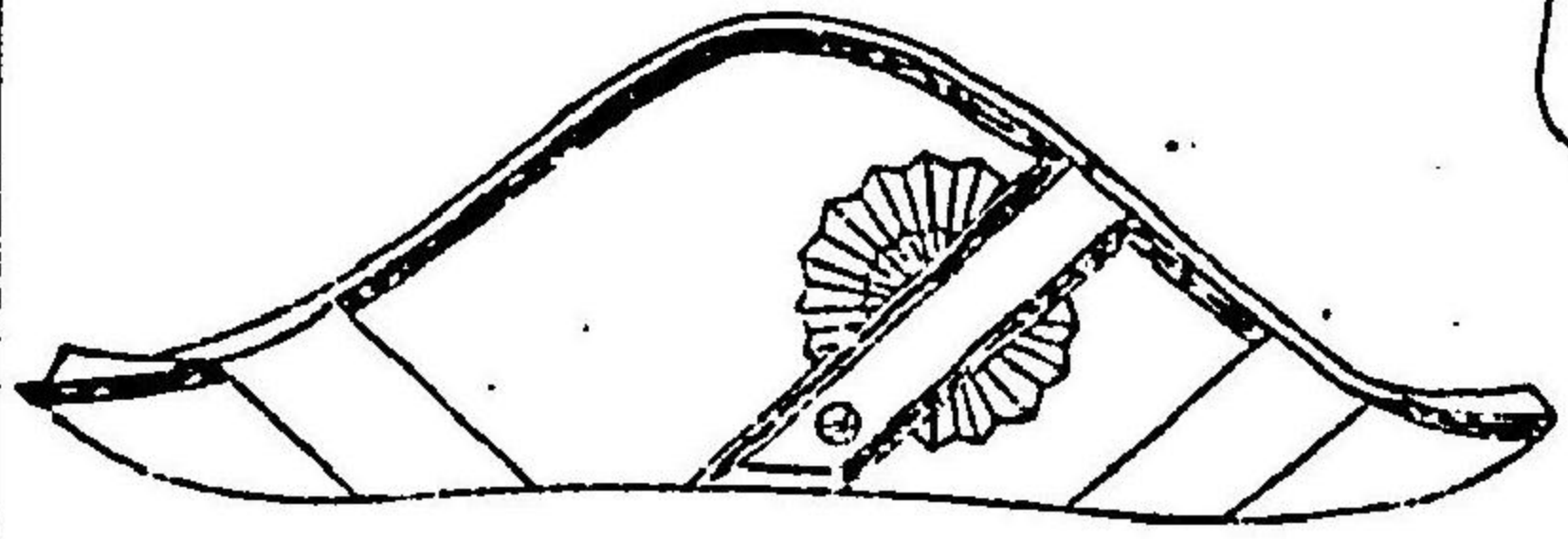

明治四十四年五月 皇室令 第三號 皇族服裝令

二一

明治四十四年五月 皇室令 第三號 皇族服規令

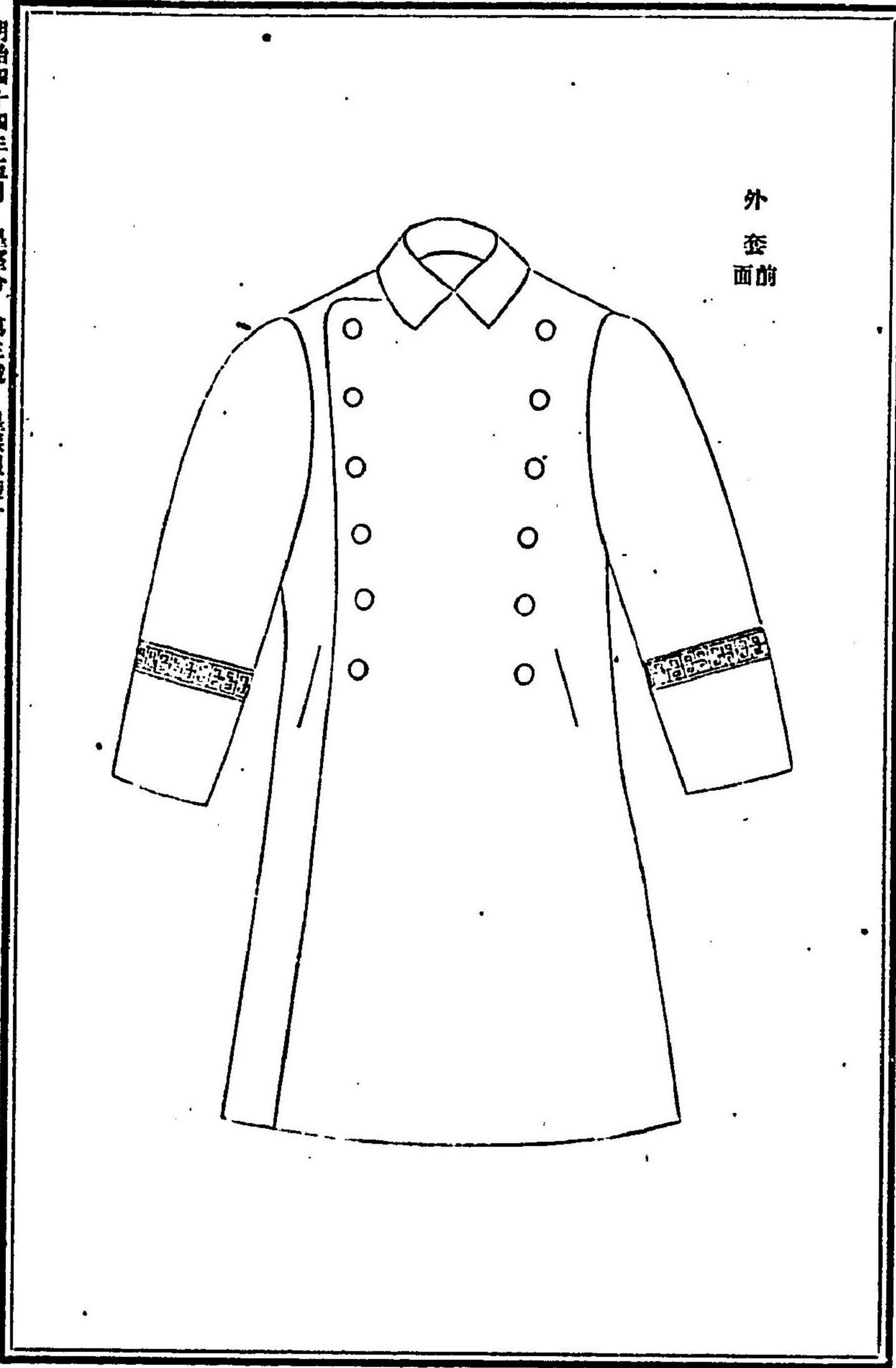

外套
前面

三三

明治四十四年五月 皇室令 第三號 皇族服規令

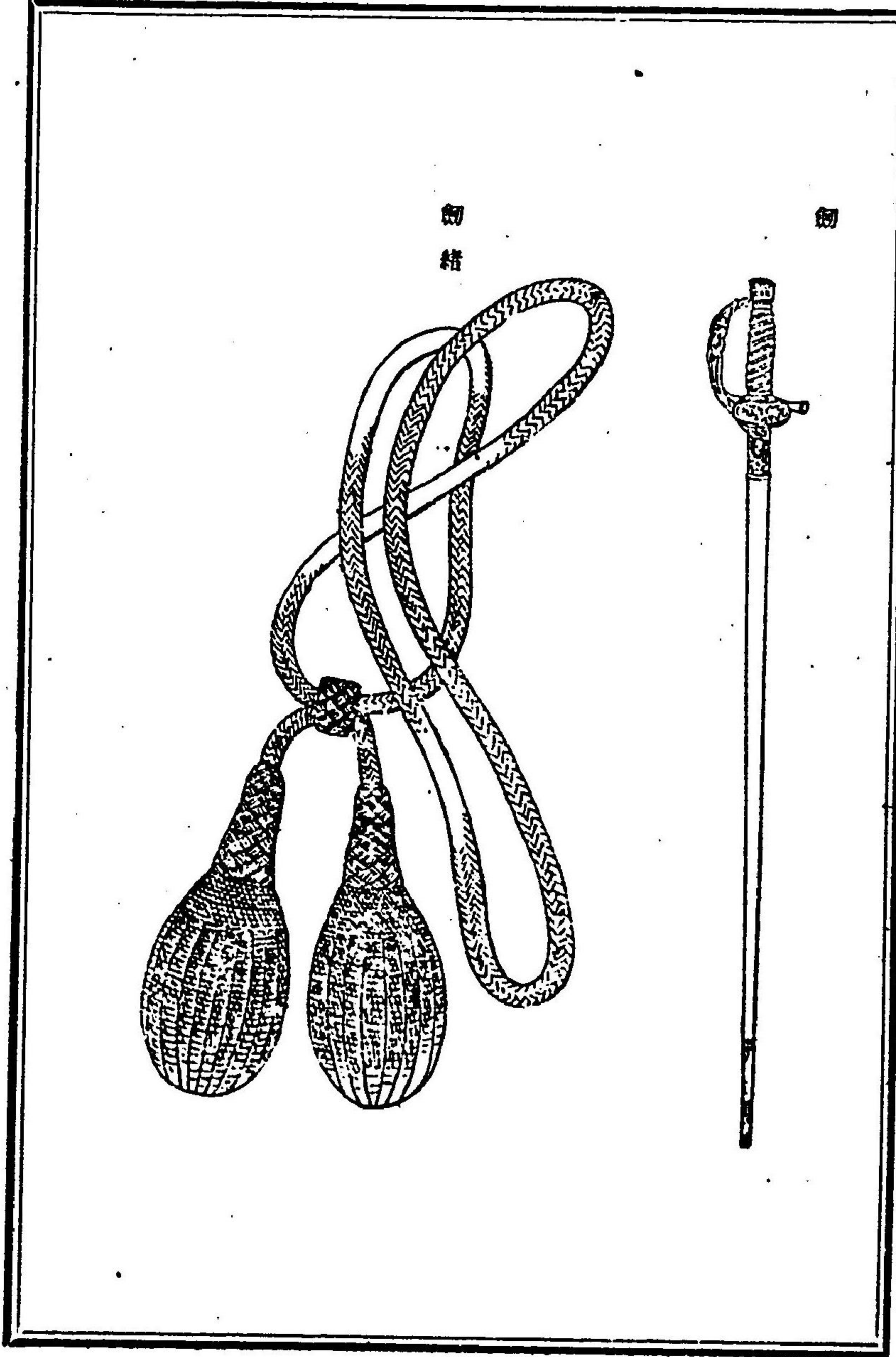

劍
緒

劍

三三

明治四十四年五月 皇室令 第三號 皇族服制令

二四

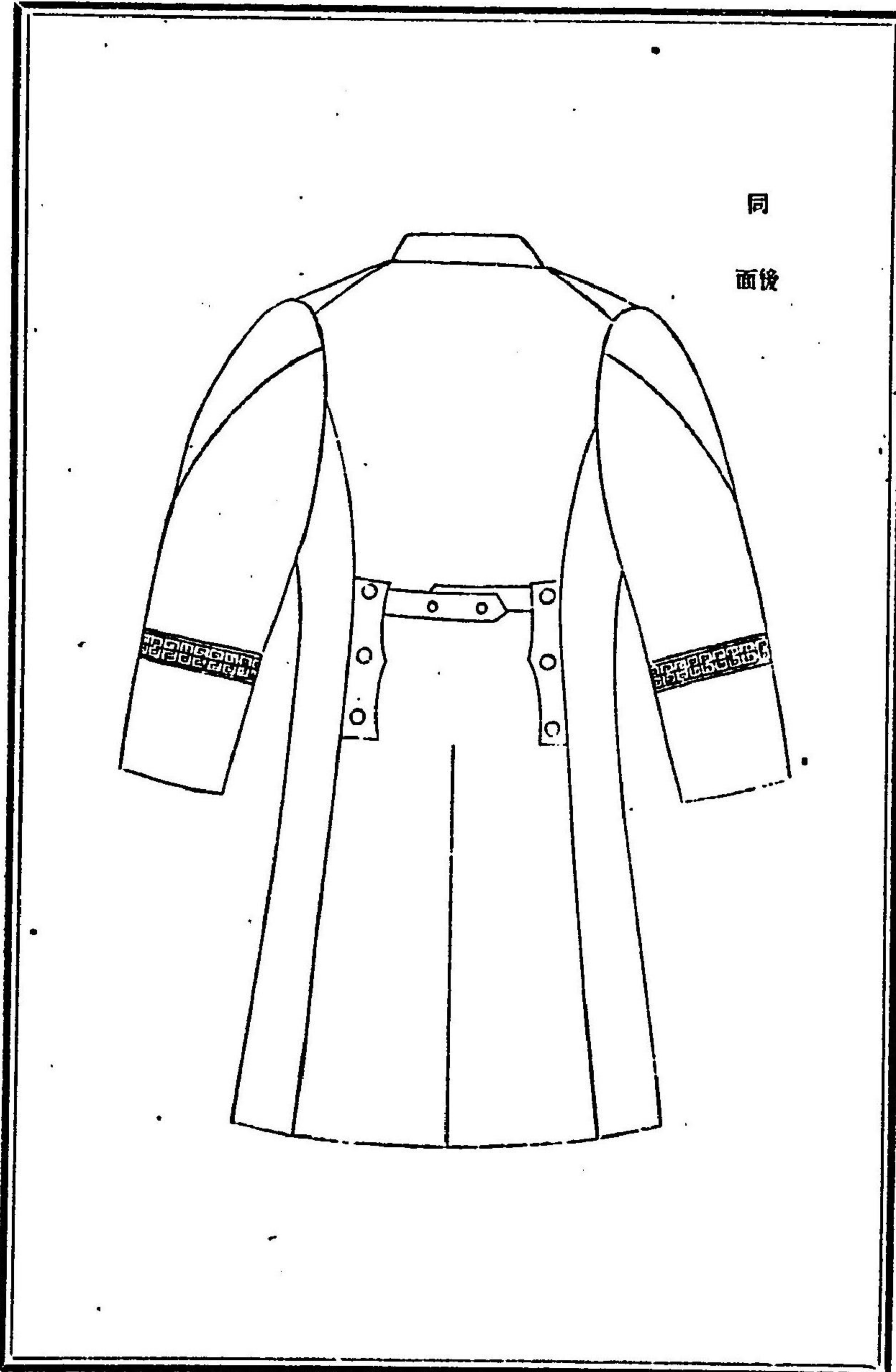

帽覆

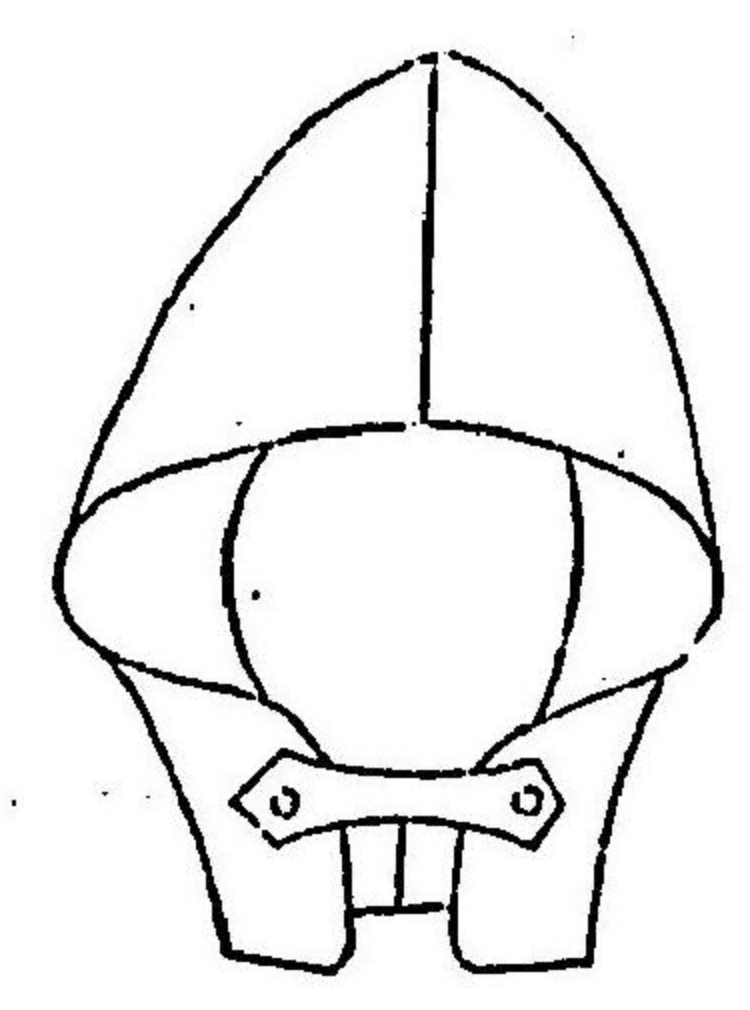

鈕釦

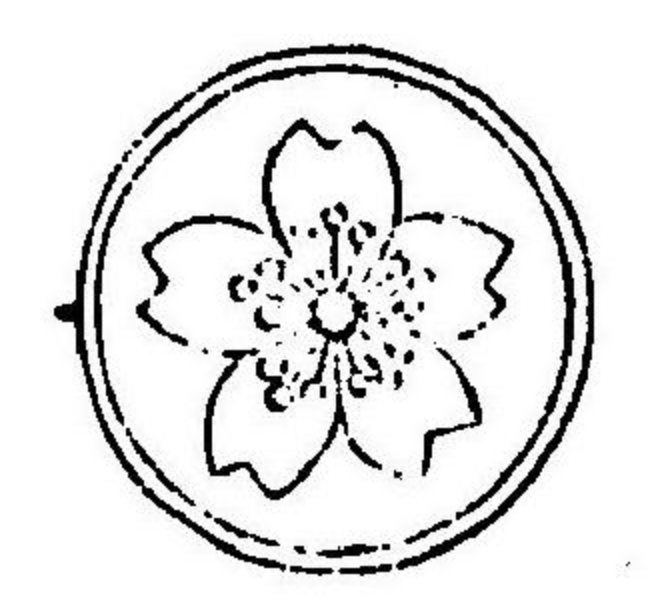

電紋金線 外套

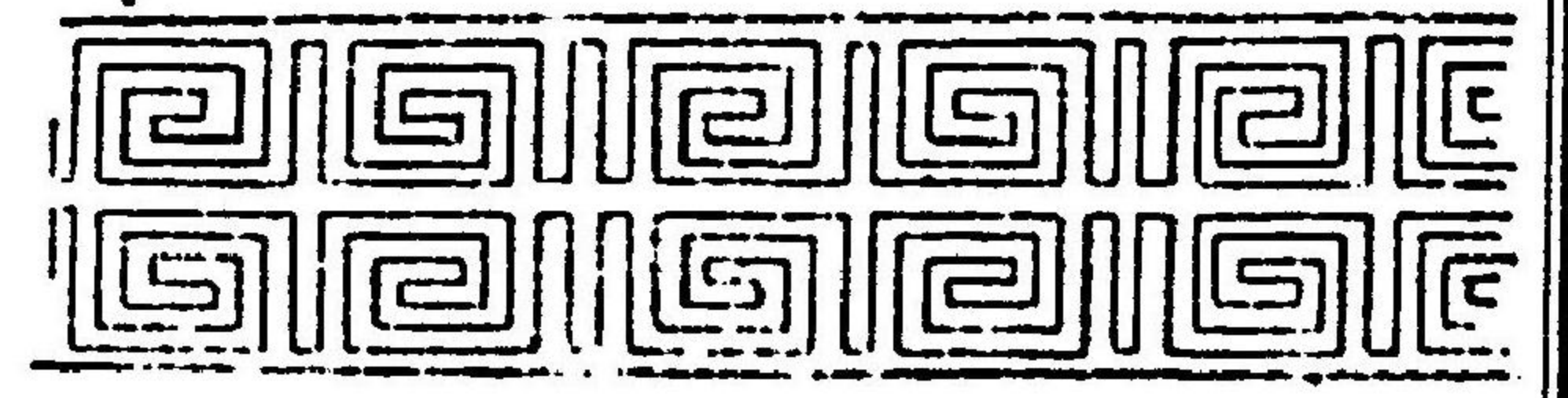

第四條 大禮服及小禮服ヲ着用スヘキ場合ハ勅旨ニ由リ之ヲ指示ス
 第五條 皇族ニシテ官職ニ在ルトハ其ノ官職ノ服制ニ依ル

附則

本令ハ明治四十四年十一月一日ヨリ之ヲ施行ス
 明治七年太政官布告第百十四號及明治九年太政官布告第百二十五號ハ之ヲ廢止ス

明治四十四年五月 皇室令 第三號 皇族服制令

二五

明治四十四年五月 皇室令 第四號 宮内省制服令

襟	飾地貫通宜白色蝶形トス	同上
手	垂白革	同上
靴	黒革短靴	同上

勅任官上衣前



同
面後



明治四十四年五月 皇室令 第四號 宮内省制服令

明治四十四年五月 皇室令 第四號 宮内官制服令

奏任官上衣
前

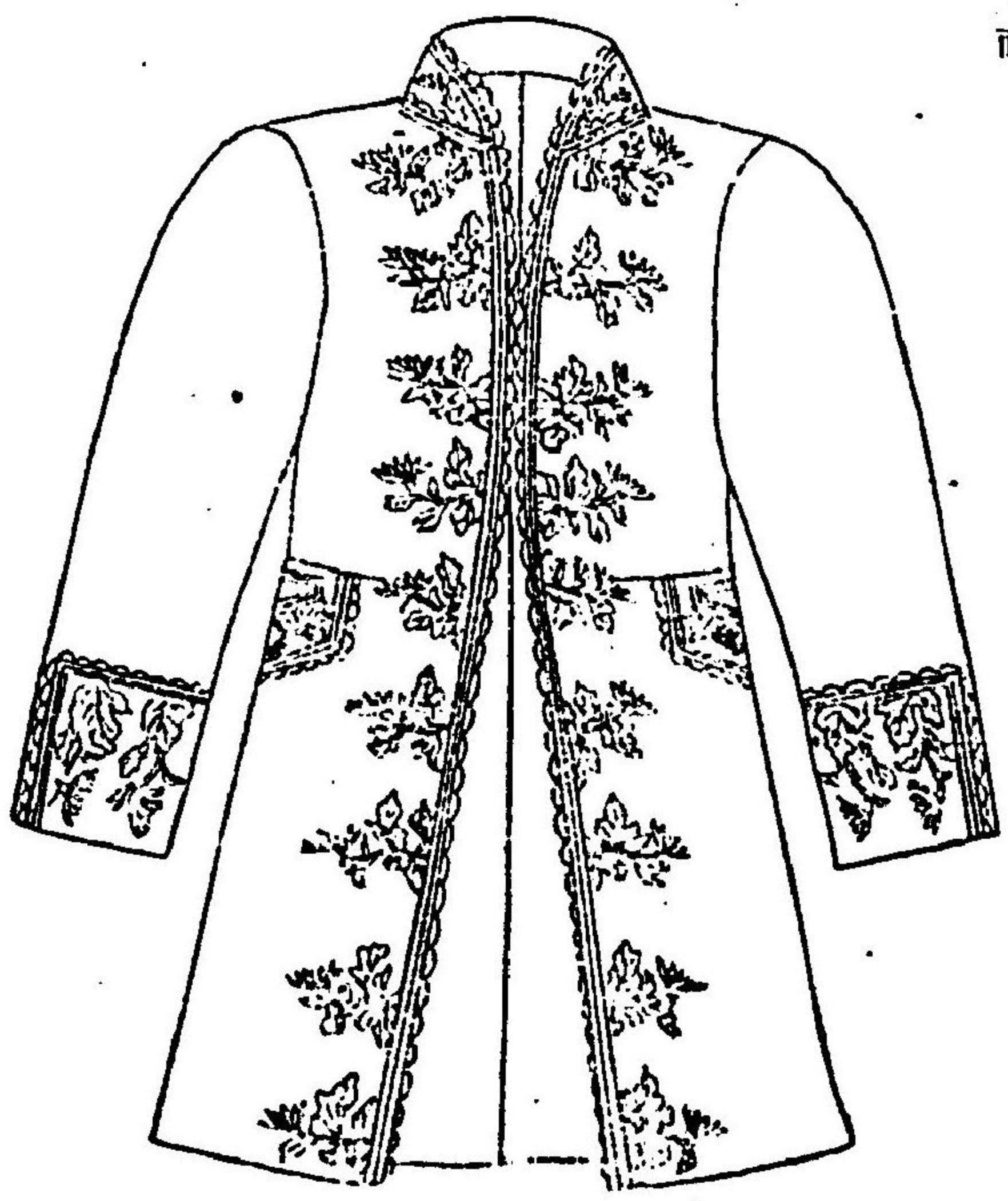

三〇

同
面後



明治四十四年五月 皇室令 第四號 宮内官制服令

三一

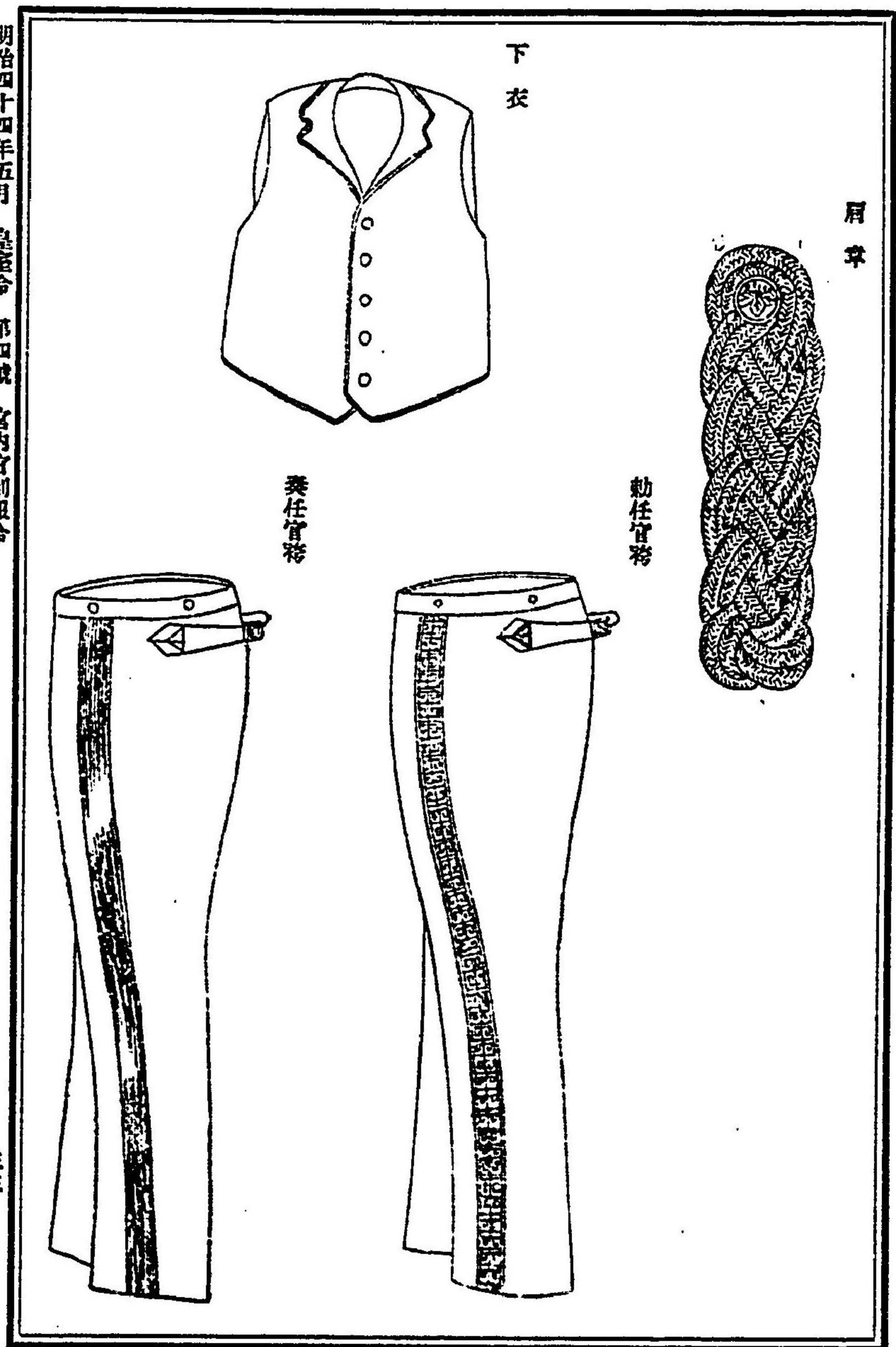
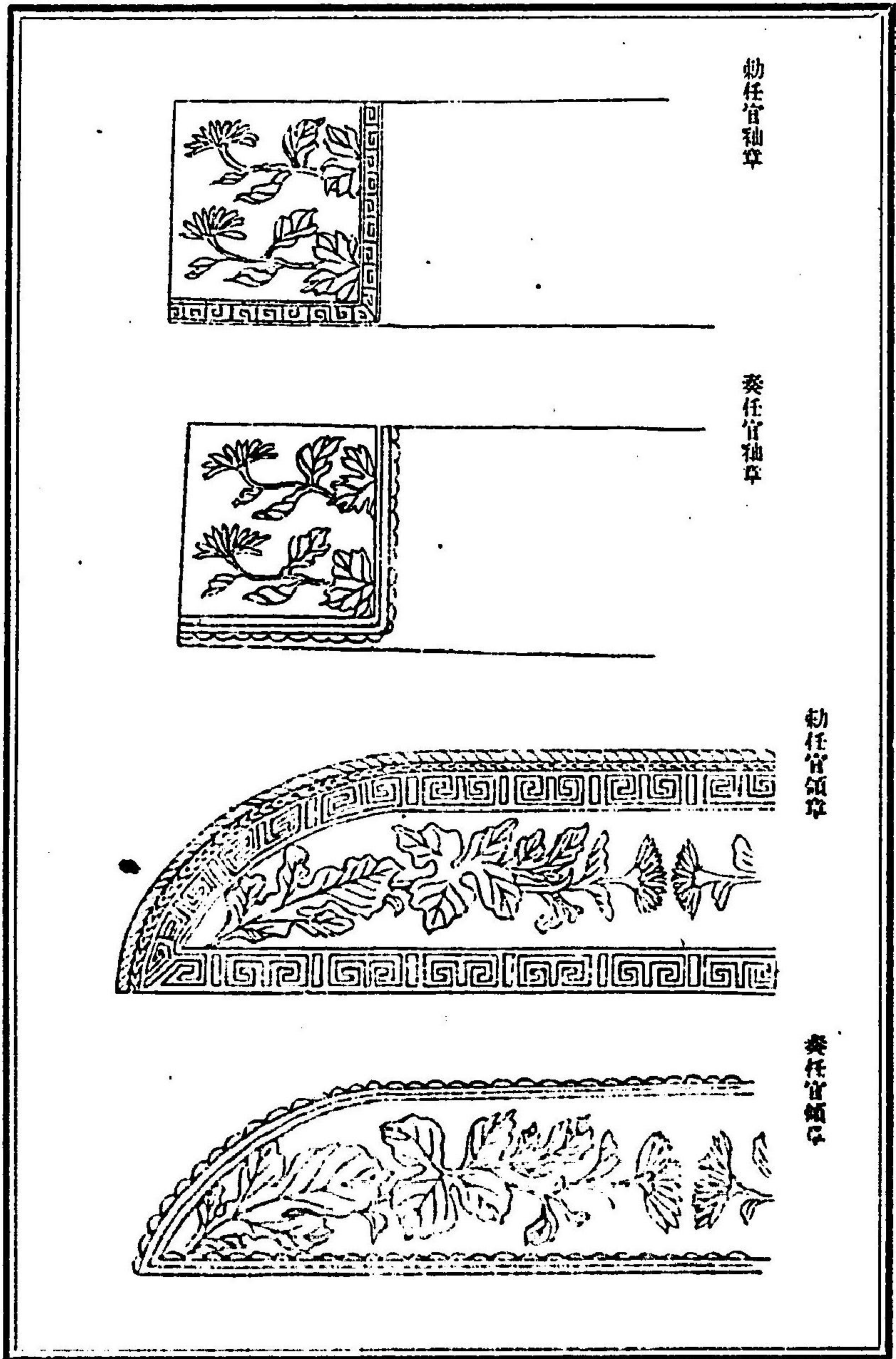

明治四十四年五月 皇室令 第四號 宮内省制服令

勅任官帽

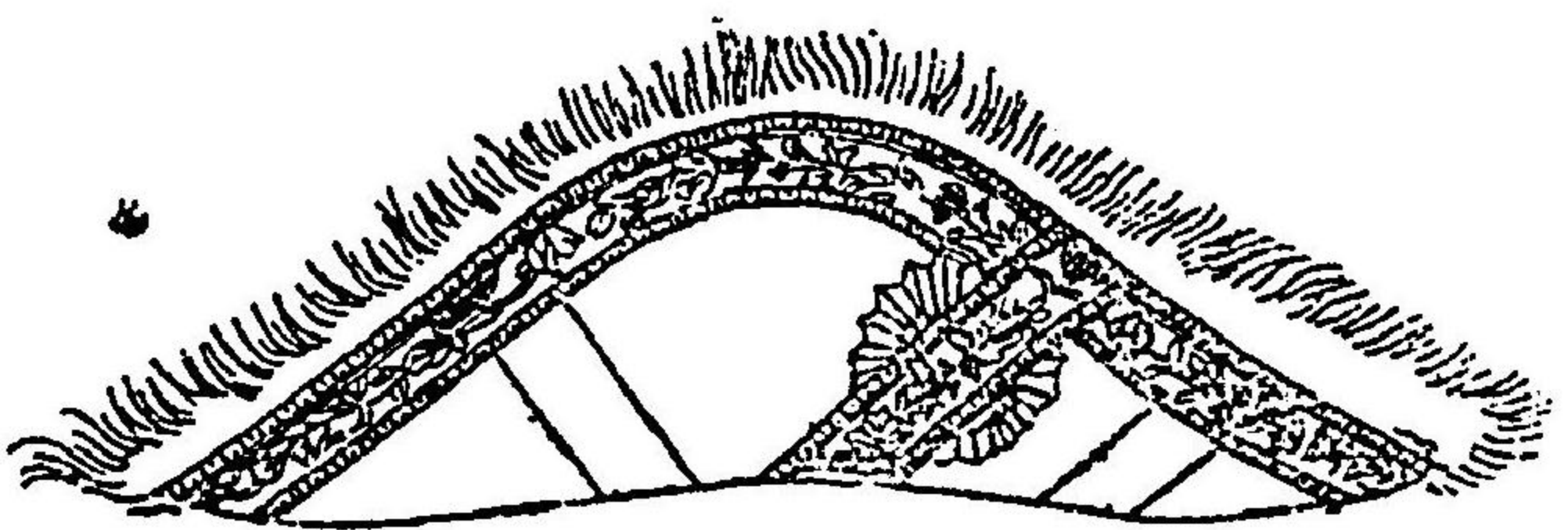

奏任官帽

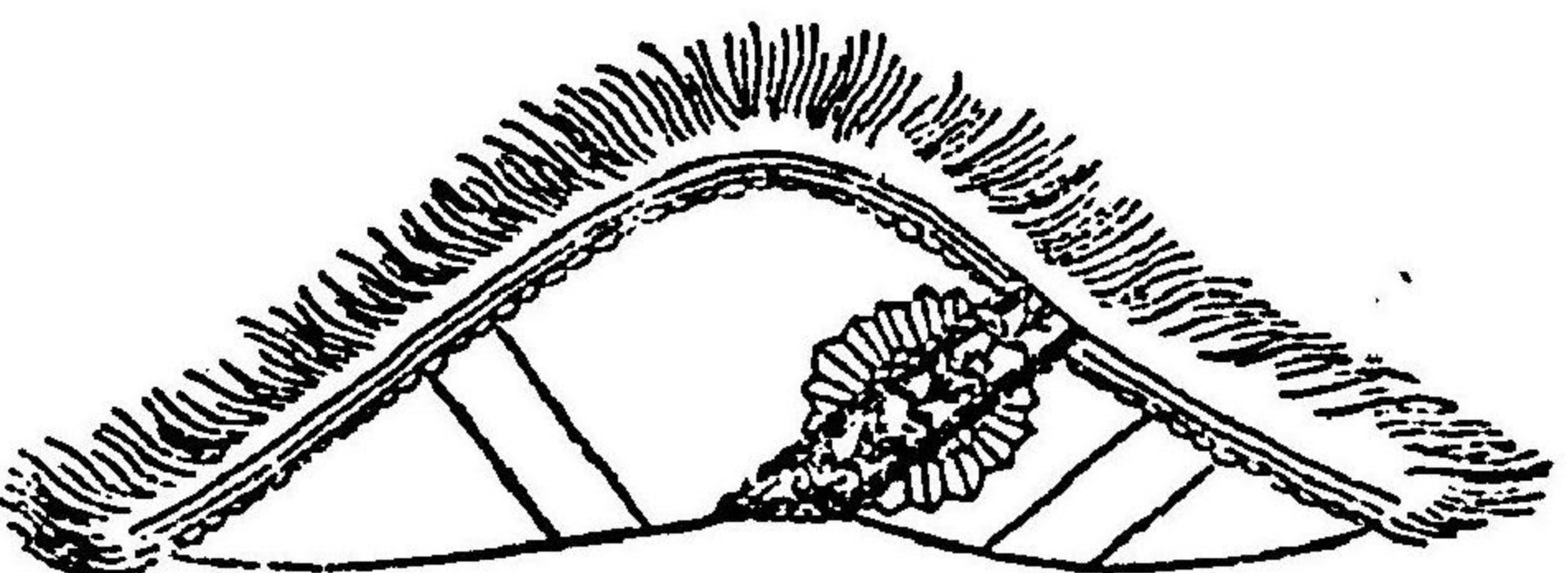

三四

明治四十四年五月 皇室令 第四號 宮内省制服令

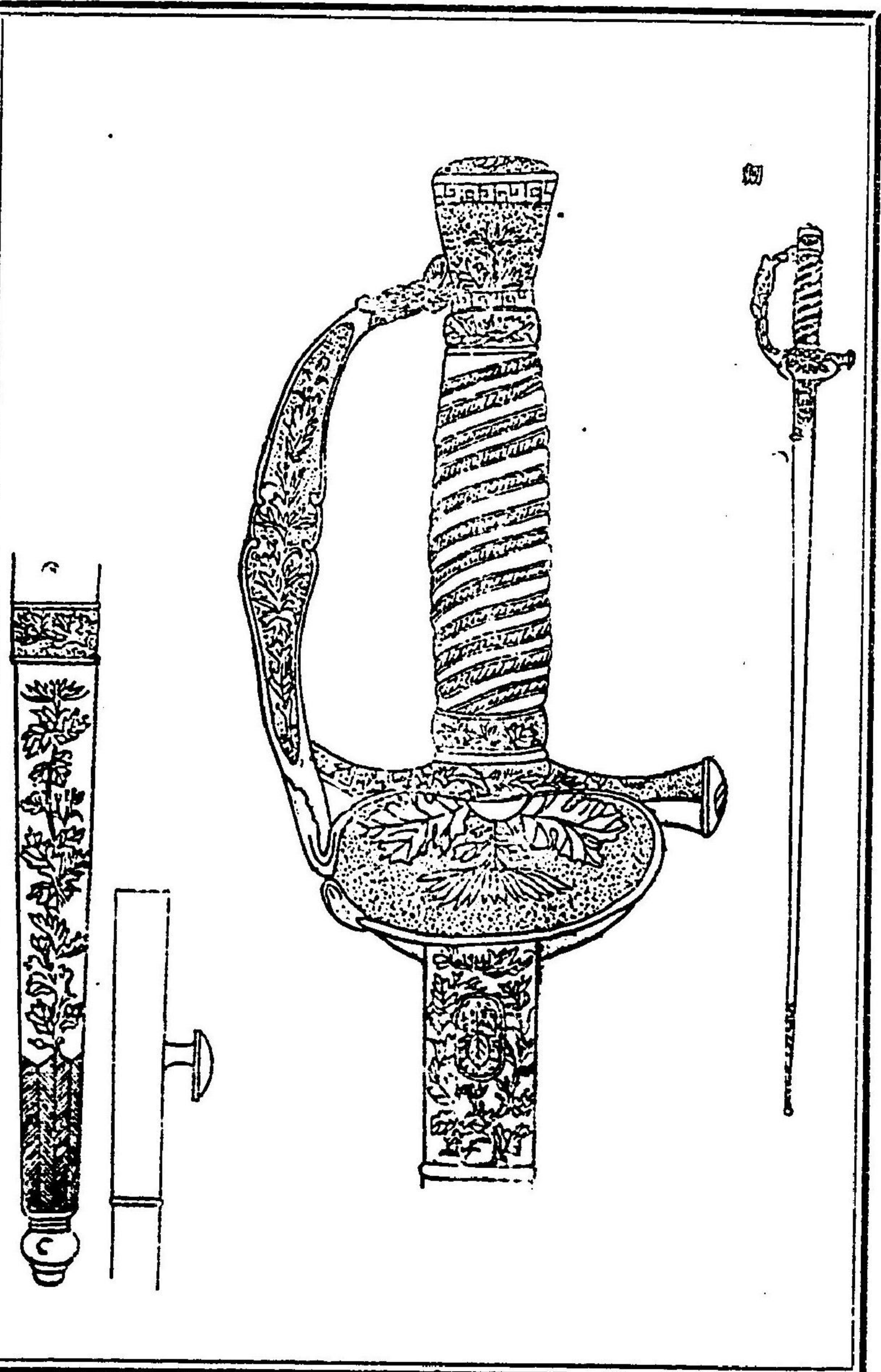

三五

明治四十四年五月 皇室令 第四號 宮内省制服令

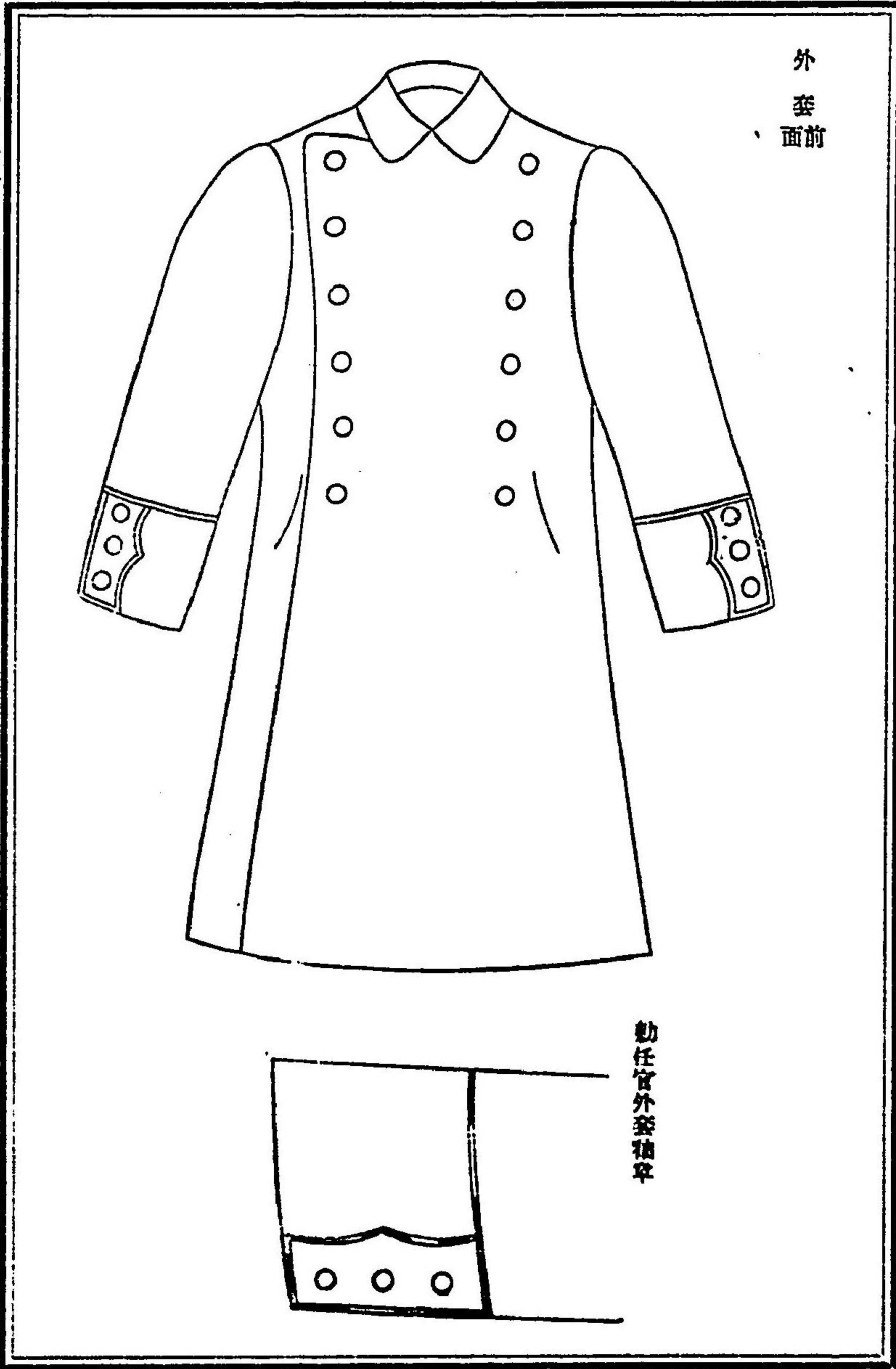

三七

明治四十四年五月 皇室令 第四號 宮内省制服令

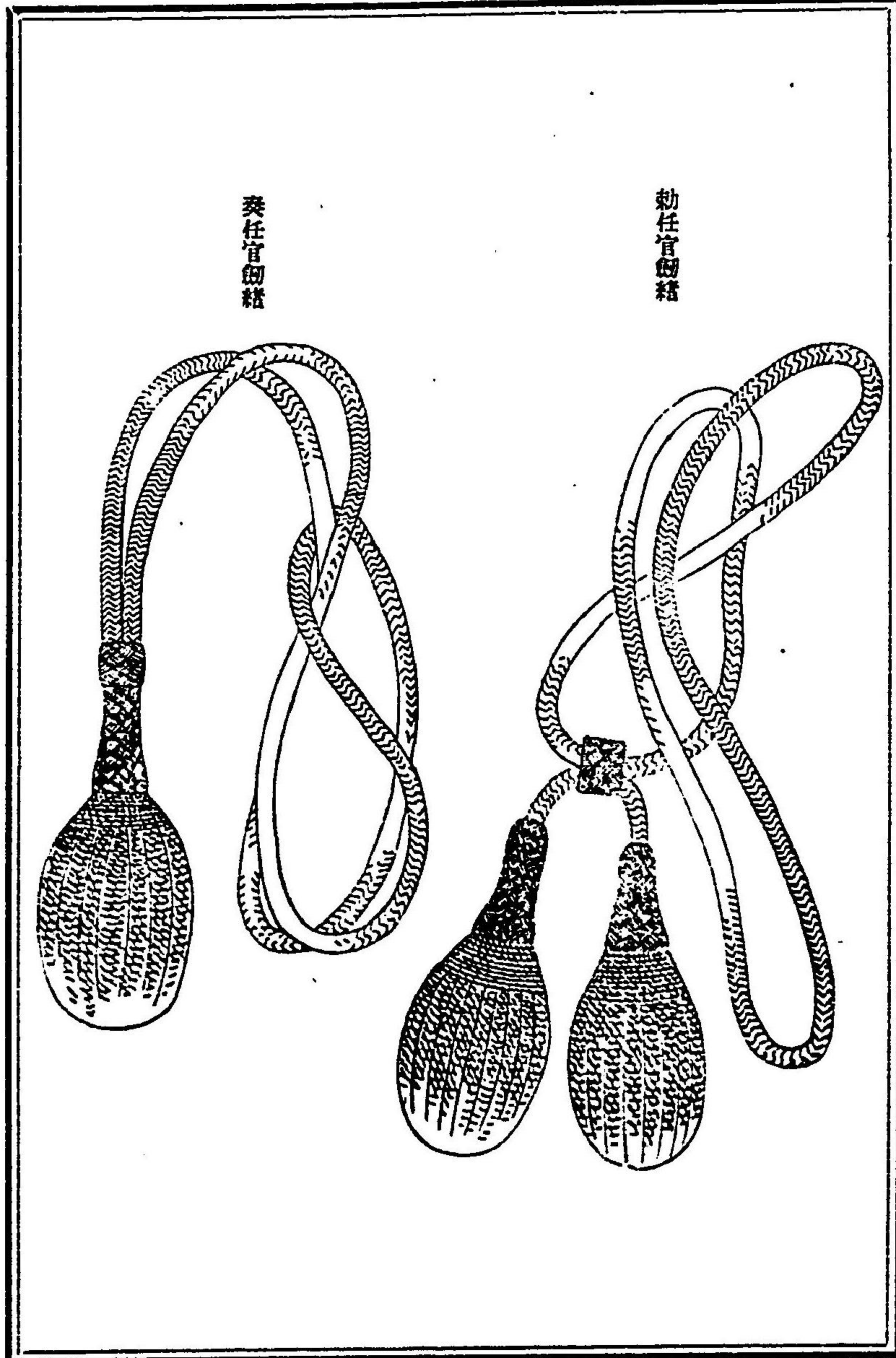

三六

明治四十四年五月 皇令 第四號 宮内省制服令

外套
面後

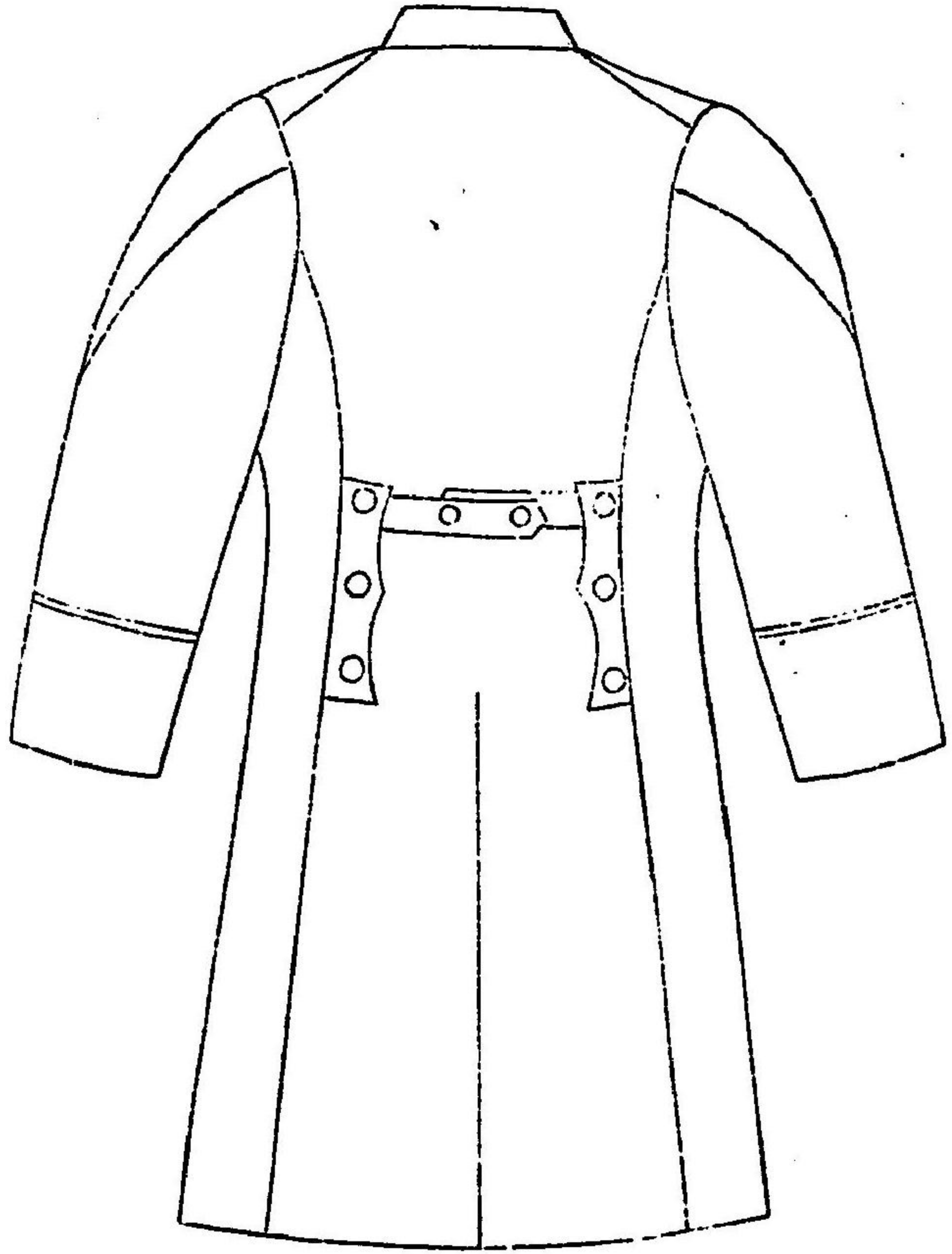

奏任官外套袖章

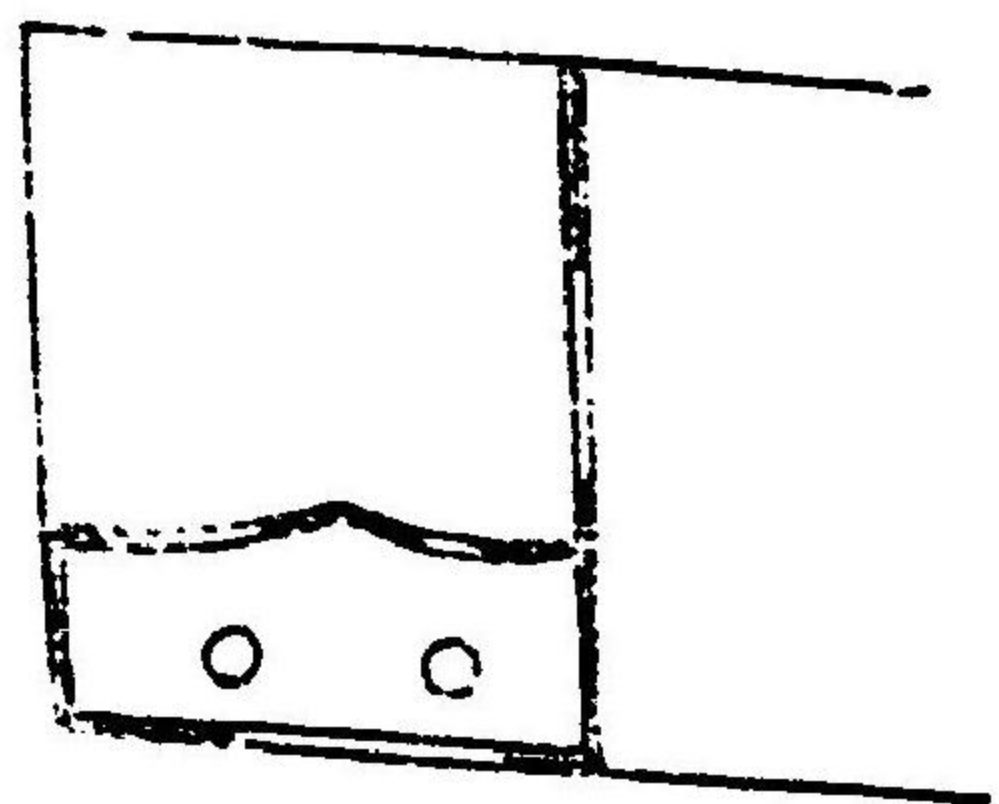

明治四十四年五月 皇令 第四號 宮内省制服令

雨
履

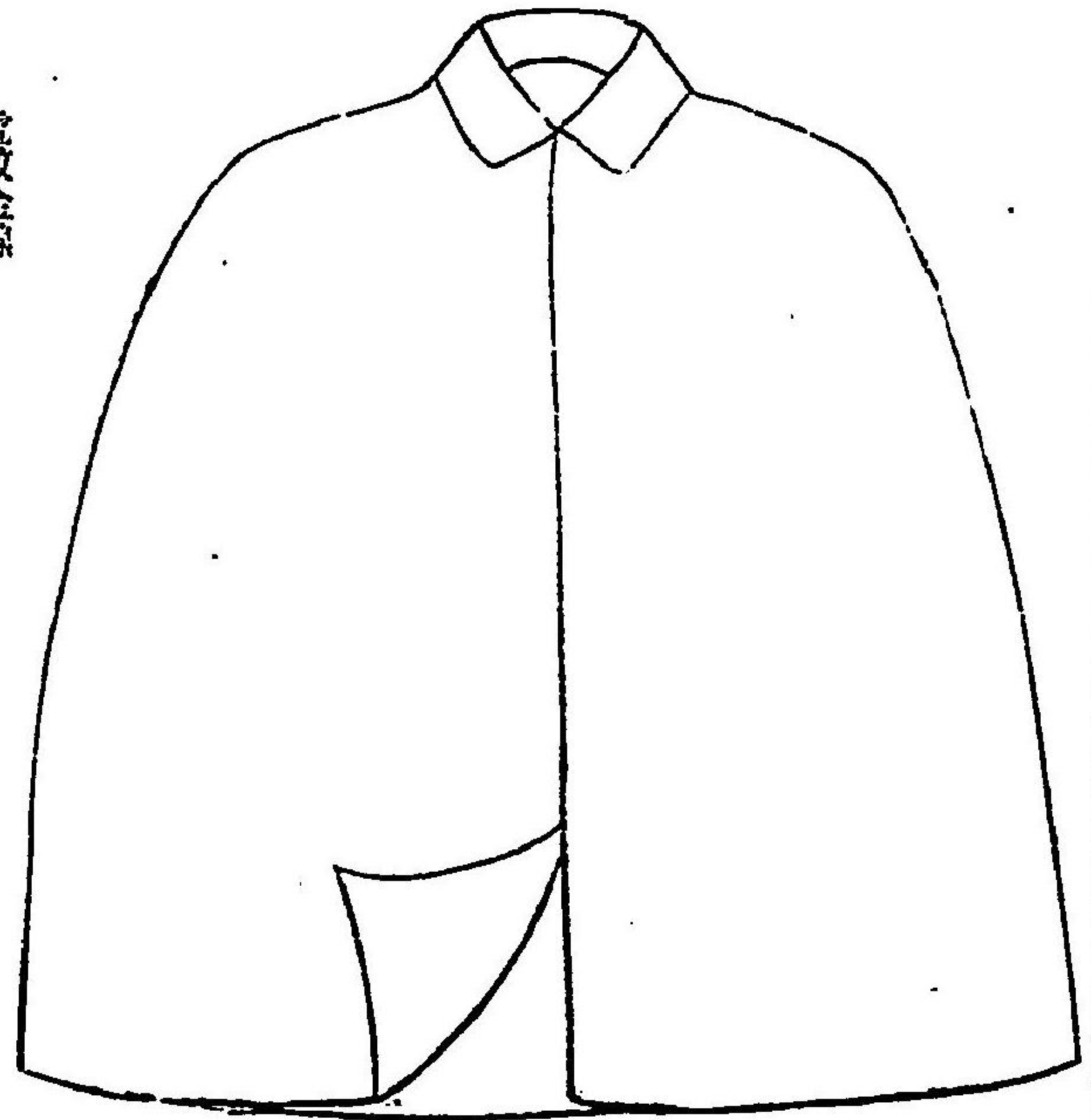

電紋金線

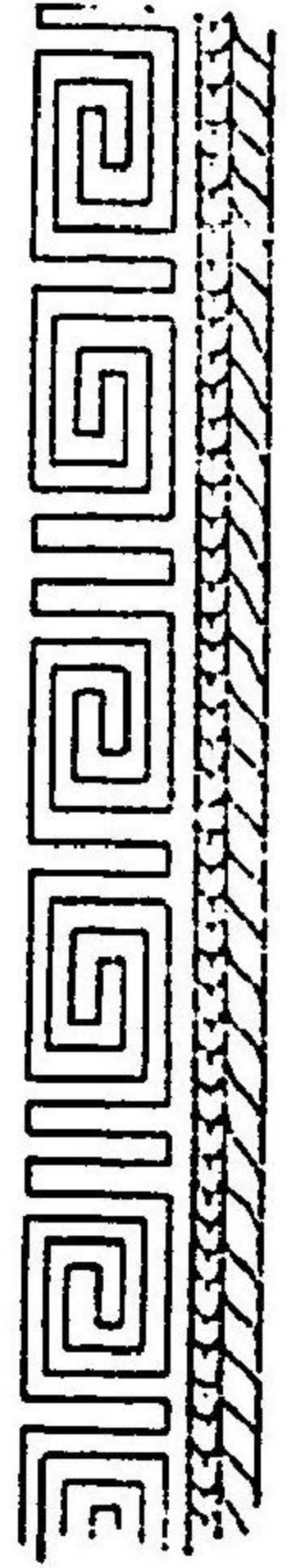

帽
履

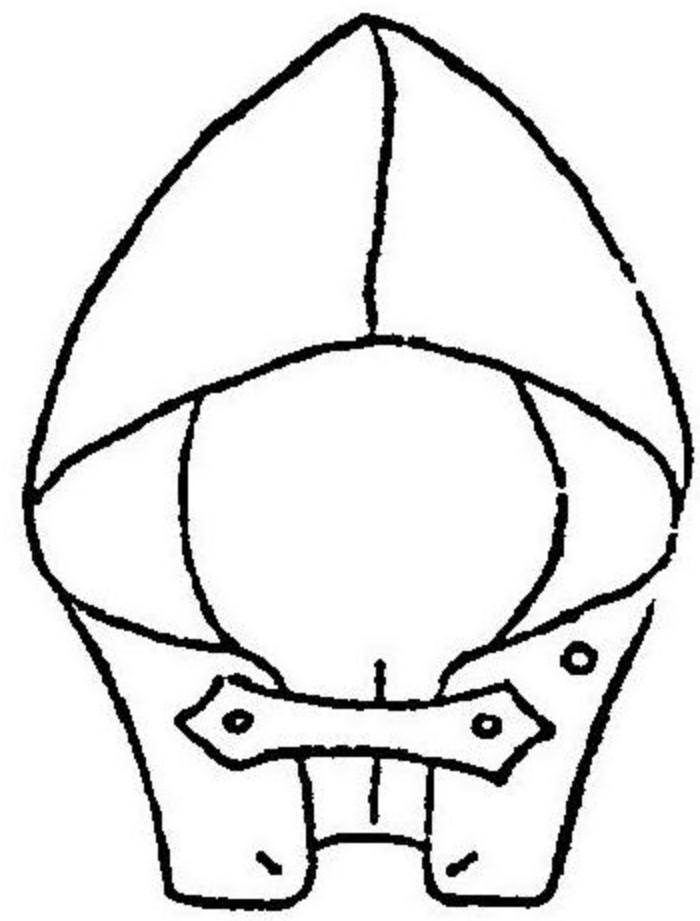

明治四十四年五月 皇室令 第四號 宮内省制服令



上衣
面前

四二

明治四十四年五月 皇室令 第四號 宮内省制服令

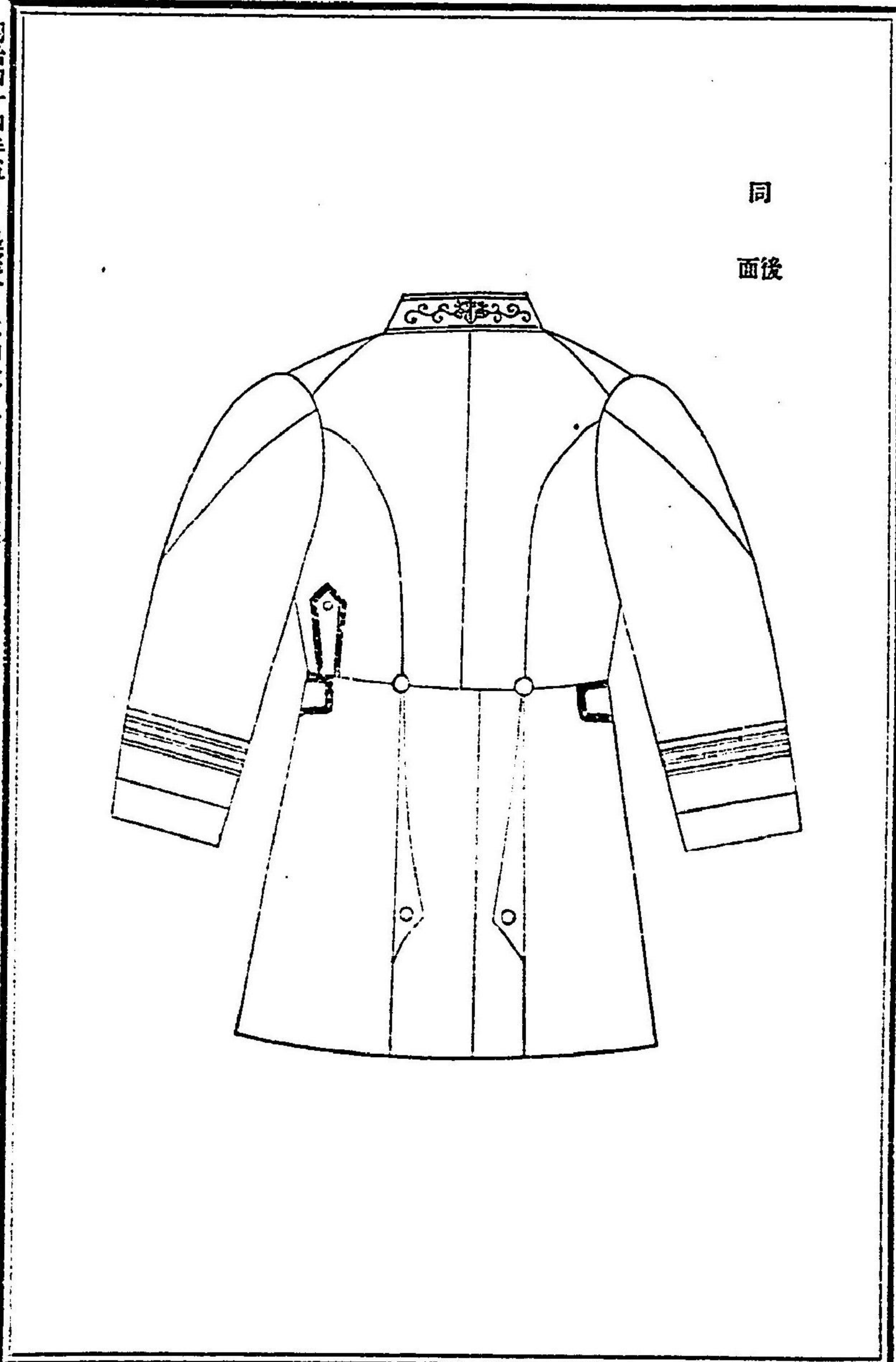

同
面後

四三

明治四十四年五月 皇令 第四號 宮内省制服令

皇宮觀長袖袴

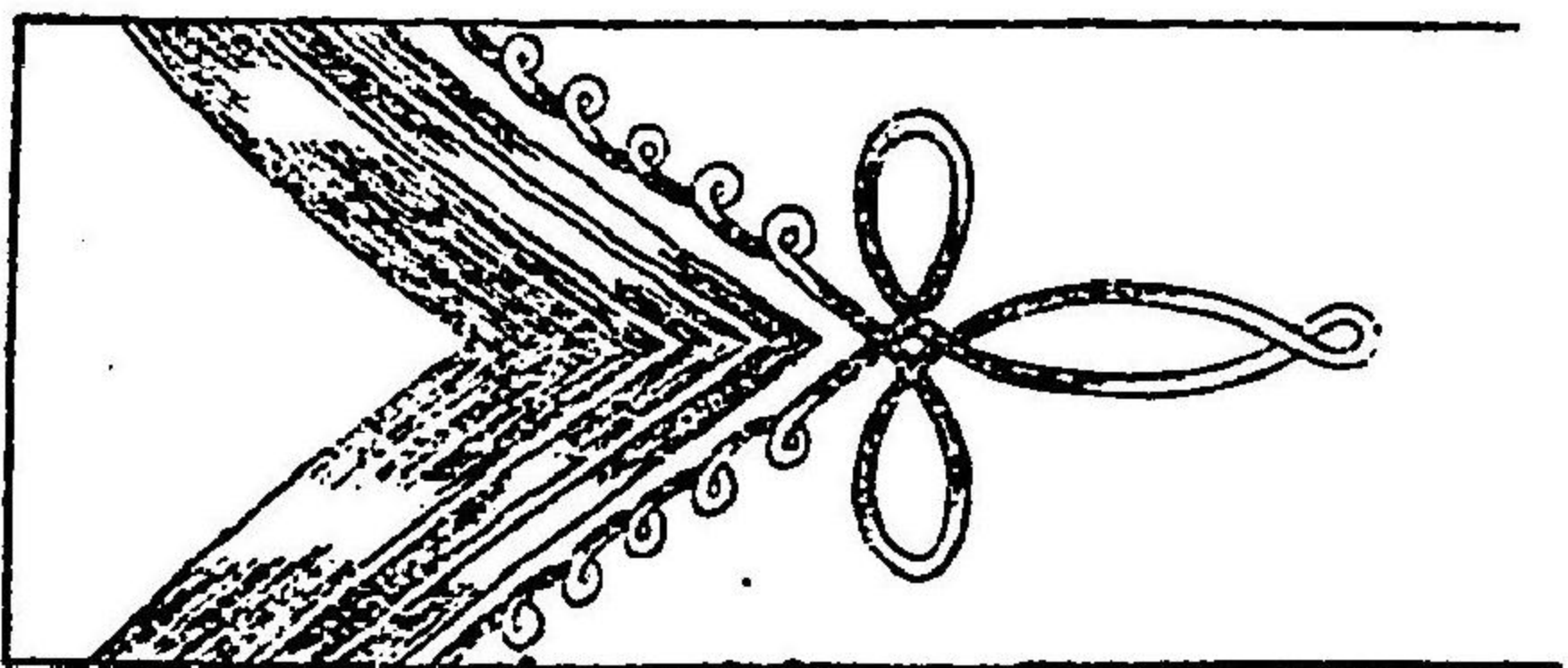

皇宮觀短袴

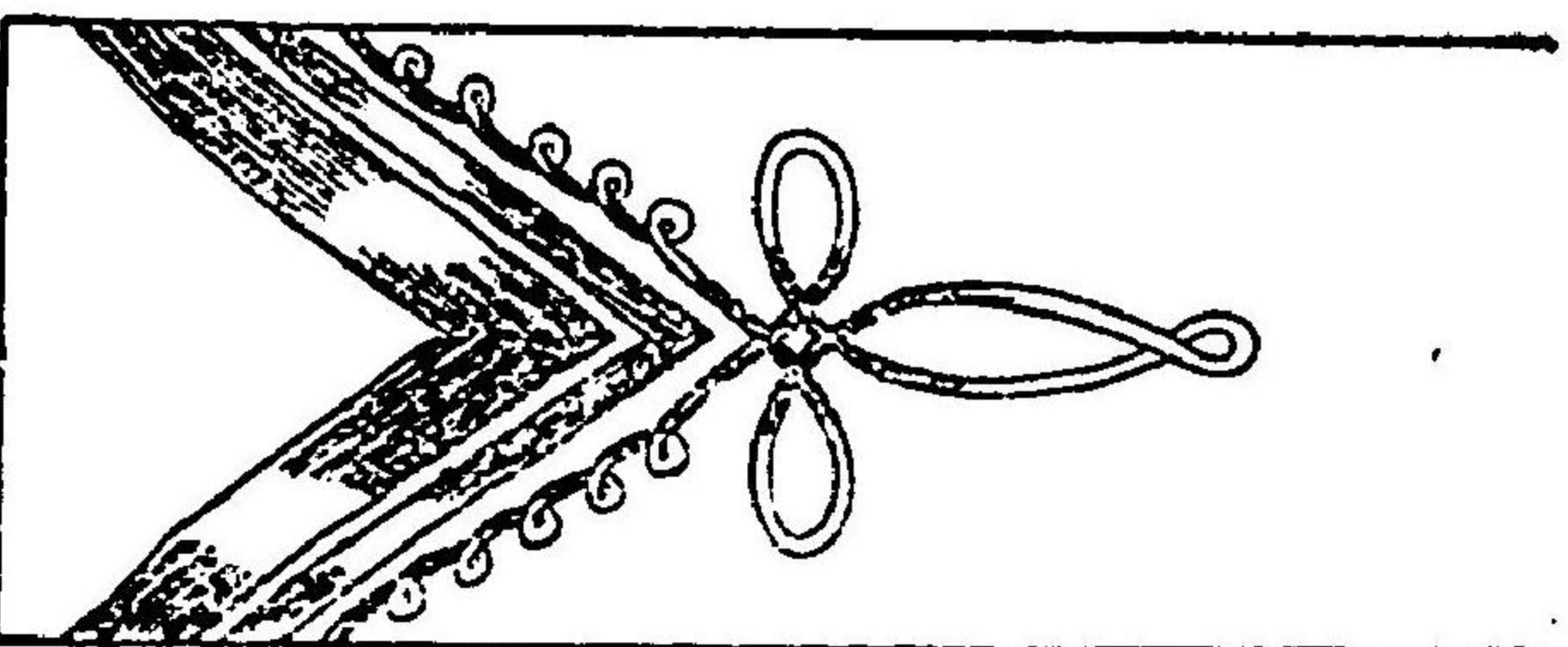

皇宮觀袴袴

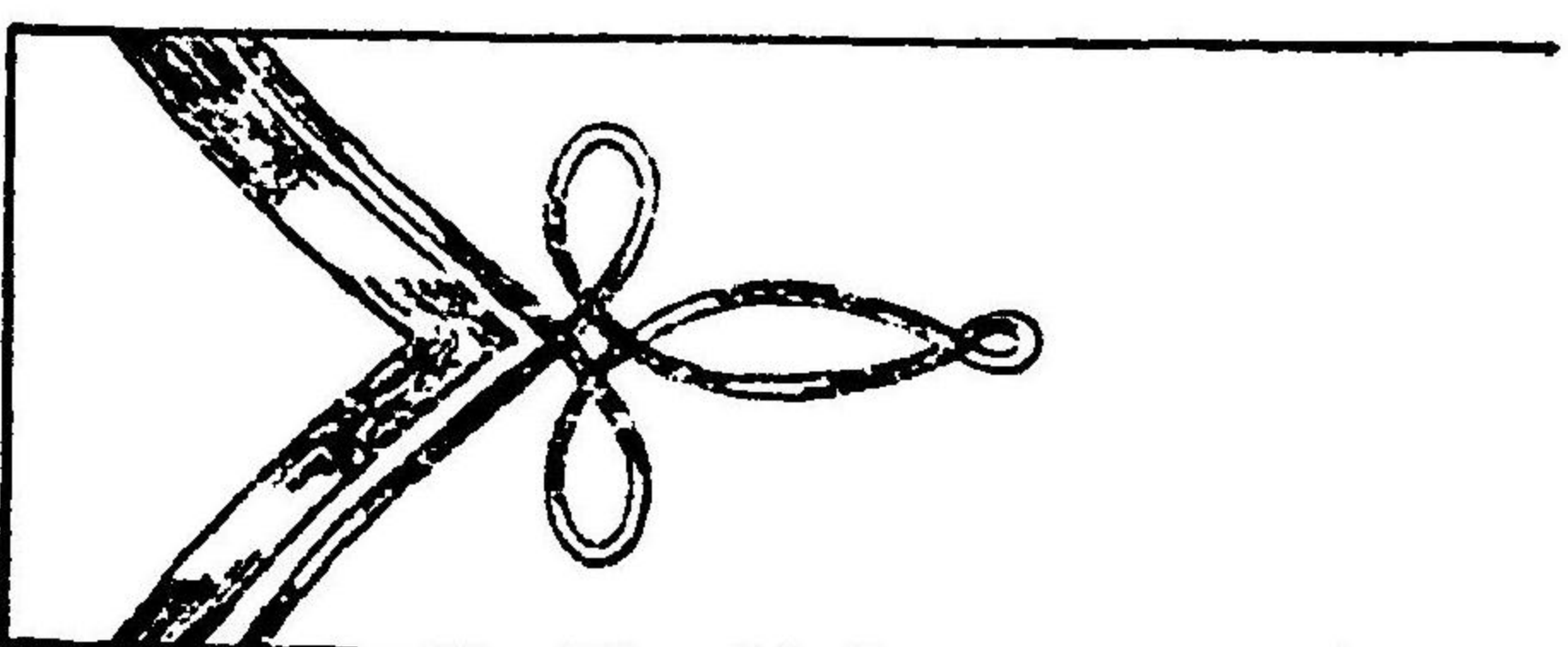

四五

皇宮觀長袴

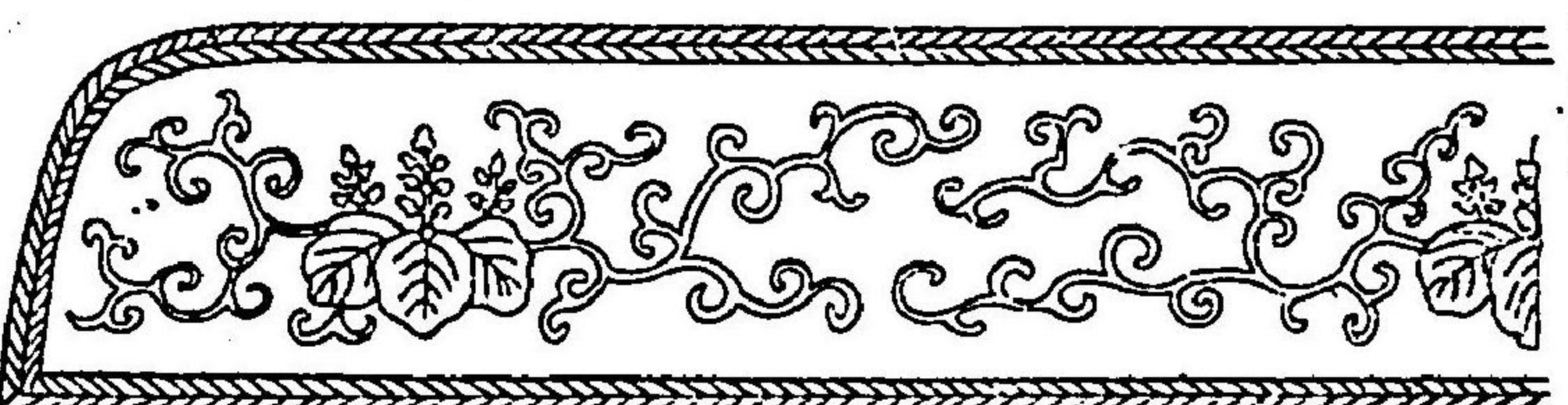

皇宮觀短袴

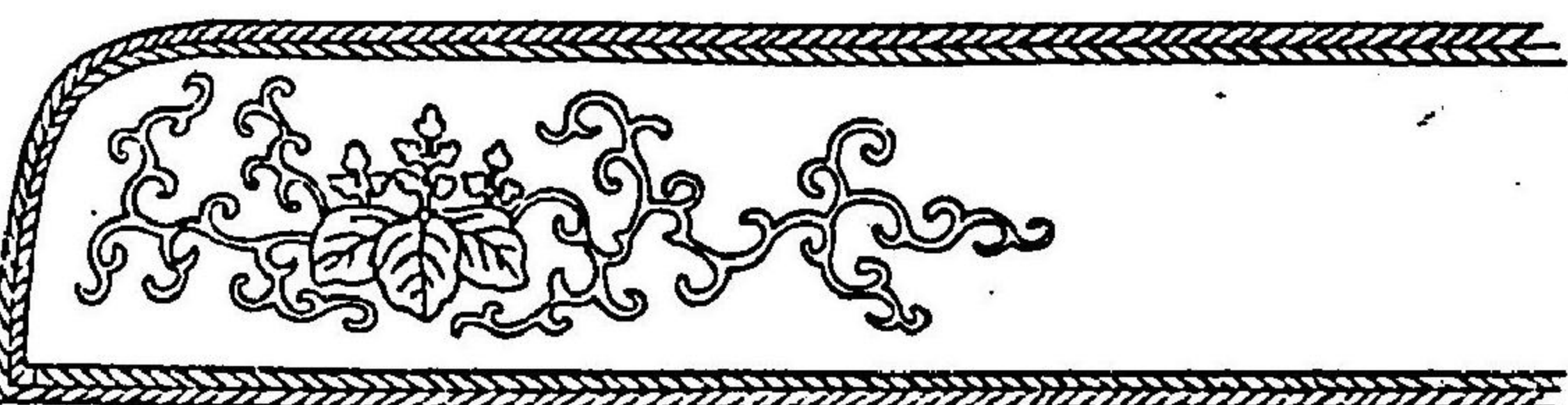

皇宮觀袴袴

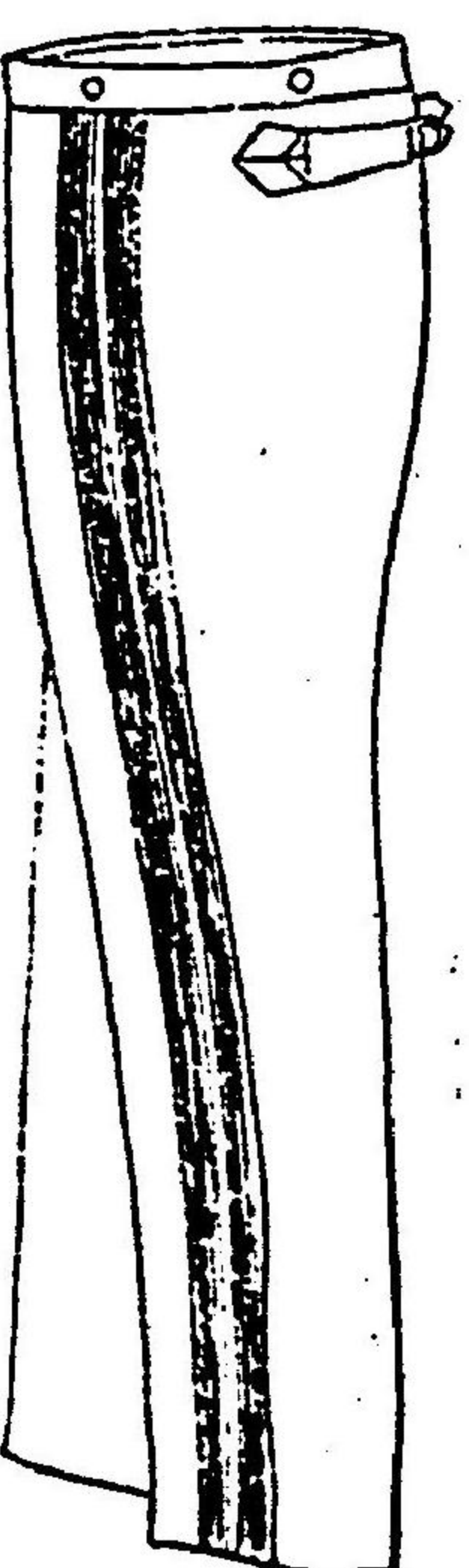

皇宮觀袴袴

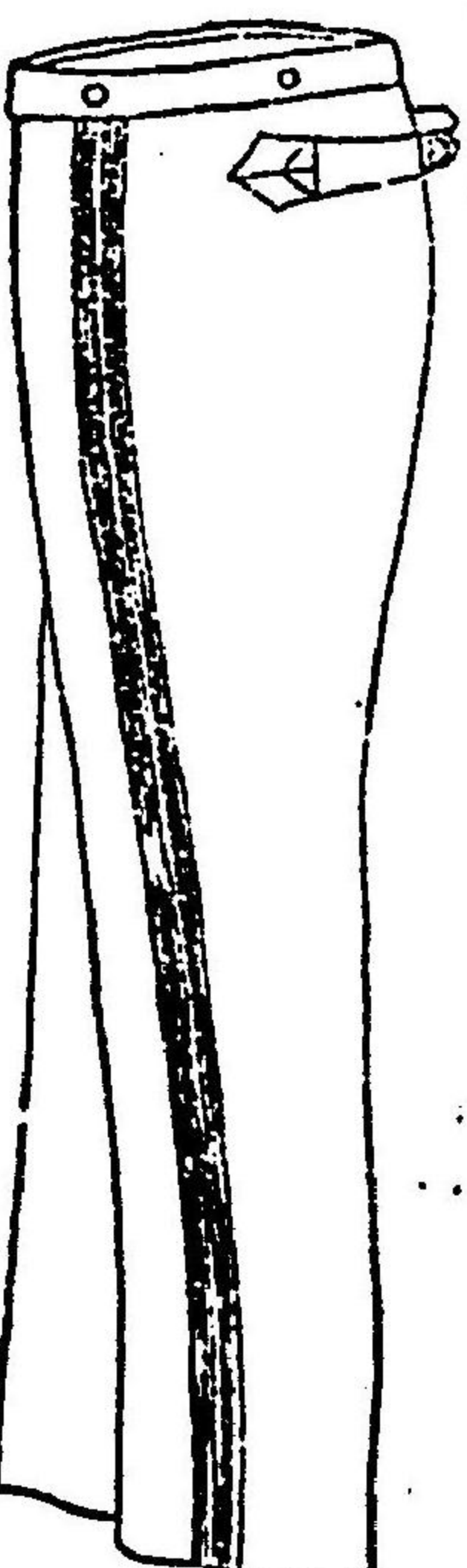

皇宮觀袴袴

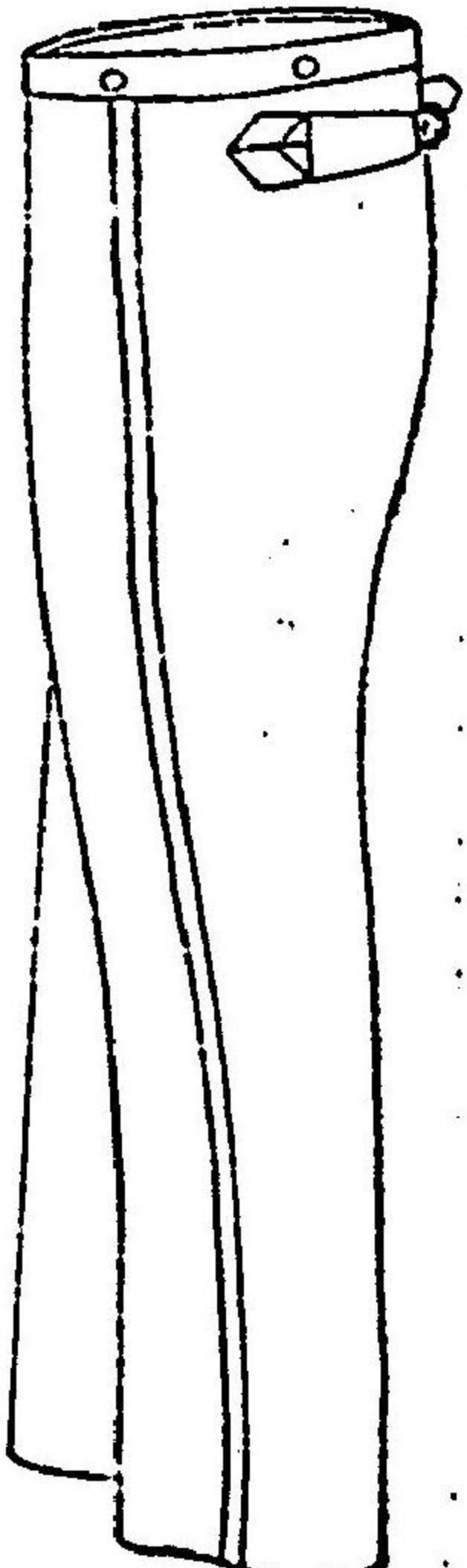

明治四十四年五月 皇令 第四號 宮内省制服令

四五

明治四十四年五月 皇太后 第四號 宮内省制服令

皇太后親長帽

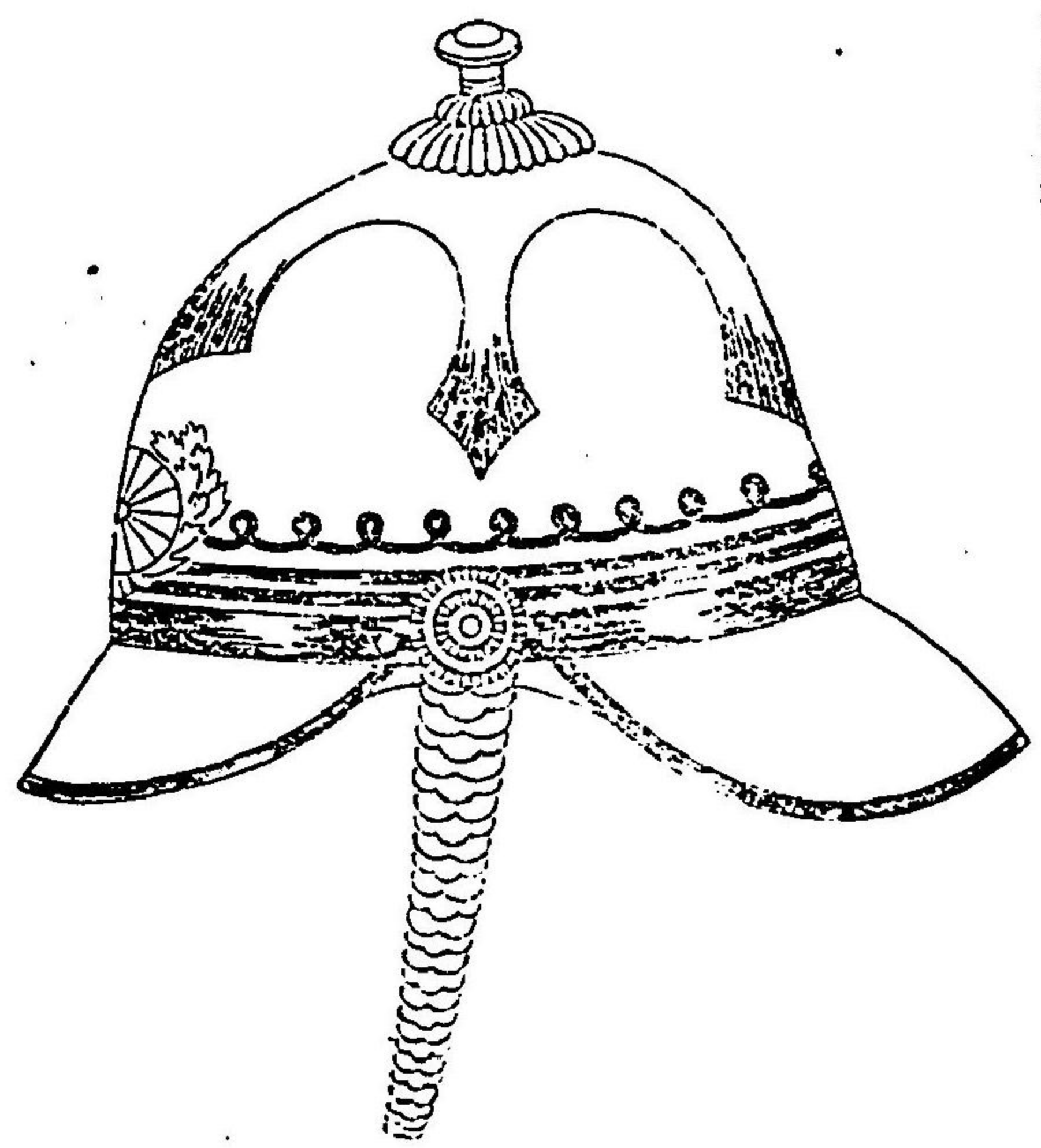

皇太后親帽

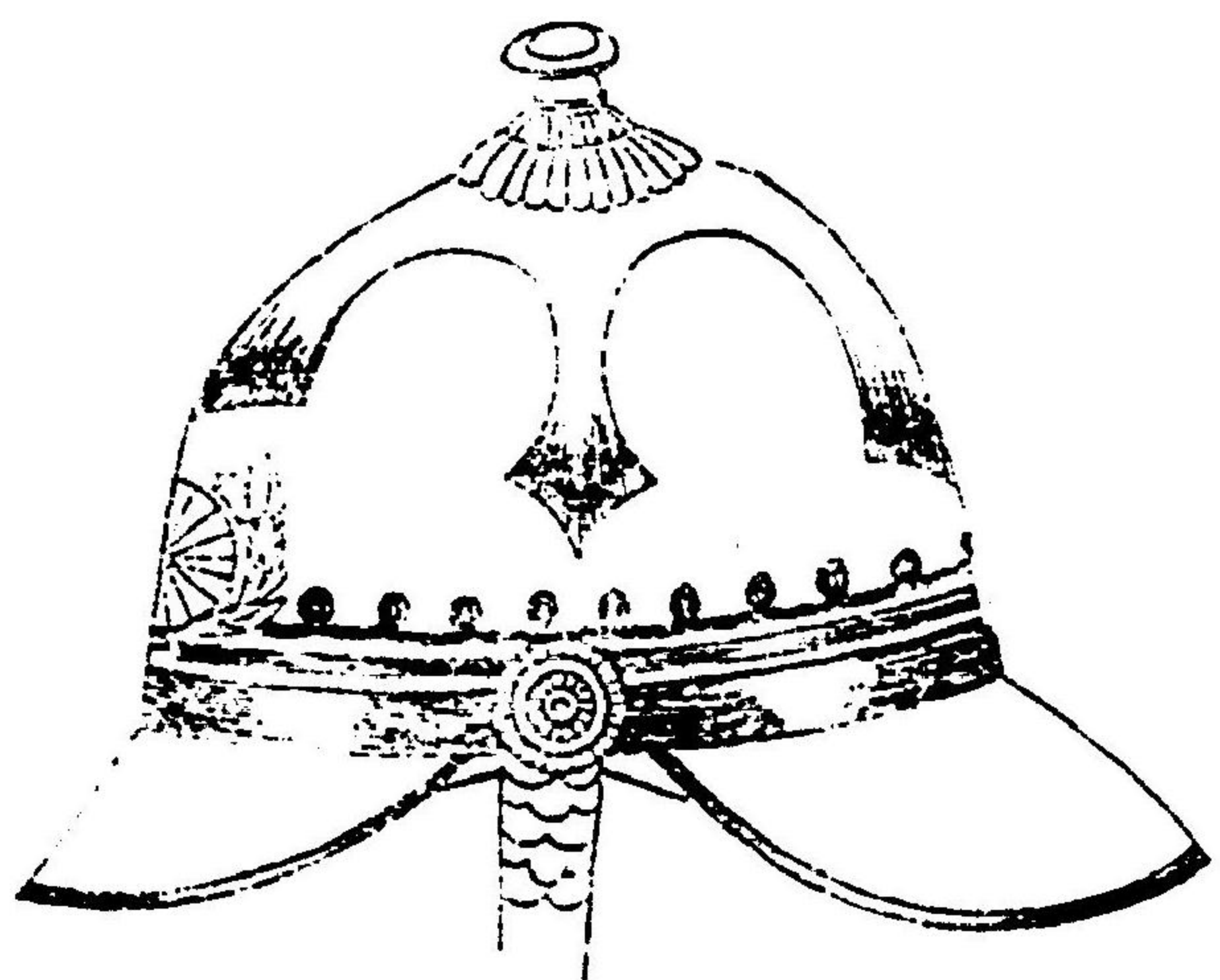

四六

皇太后親帽

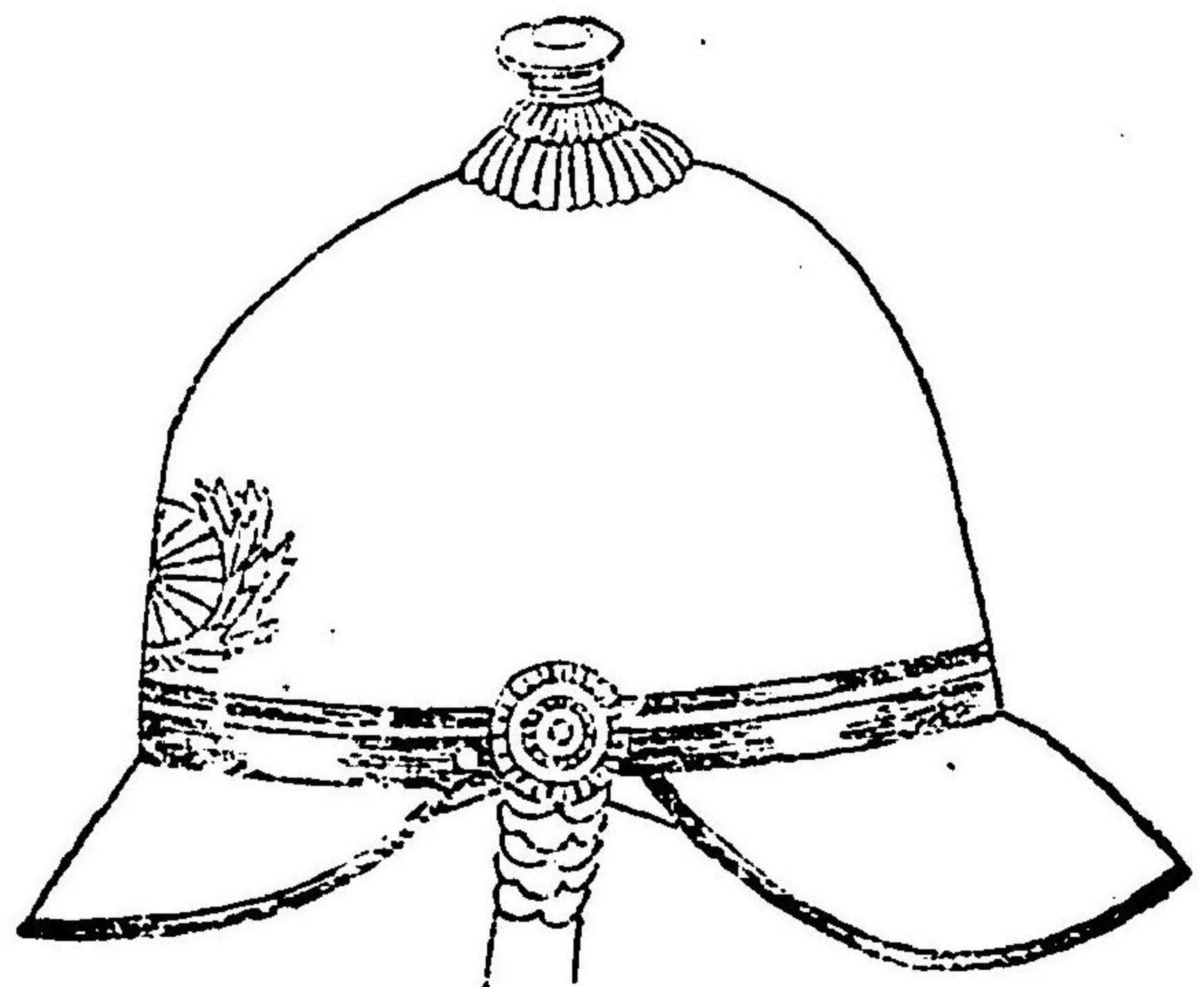

帽前卒

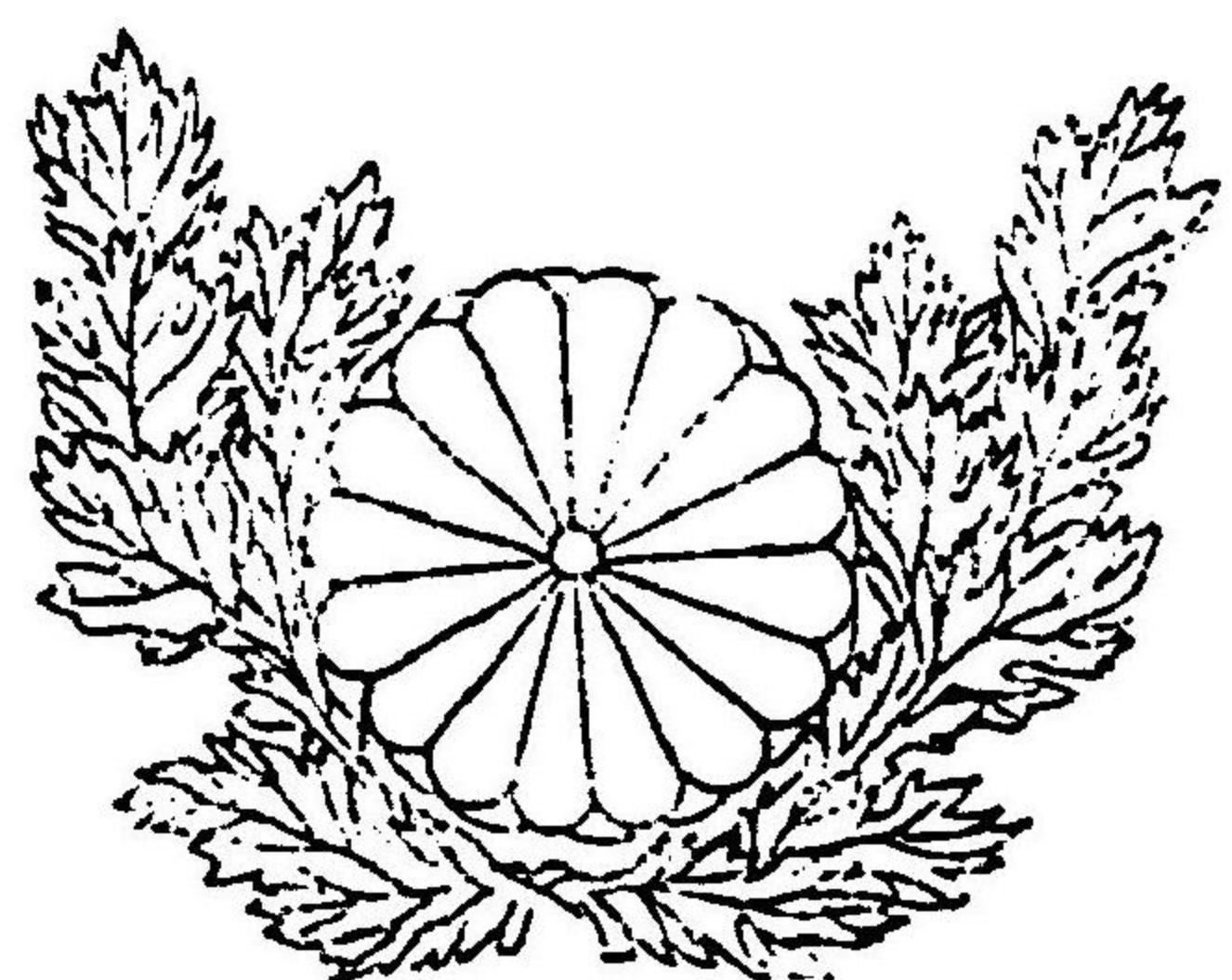
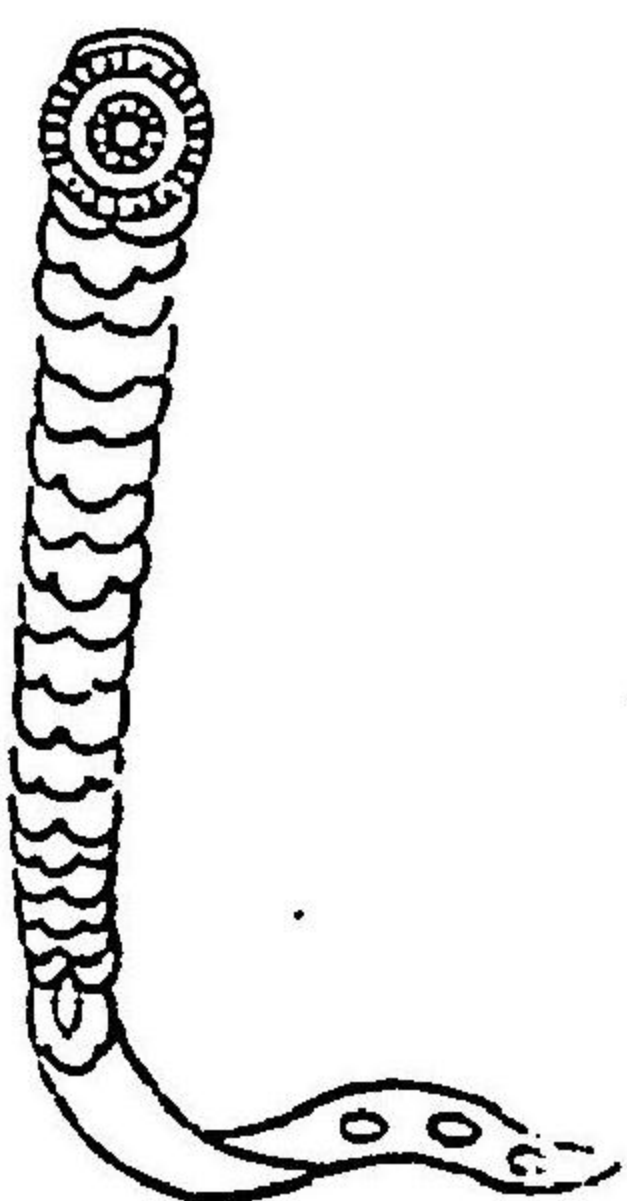

明治四十四年五月 皇太后 第四號 宮内省制服令

四七

明治四十四年五月 皇太后 第四號 宮内省制服令

切

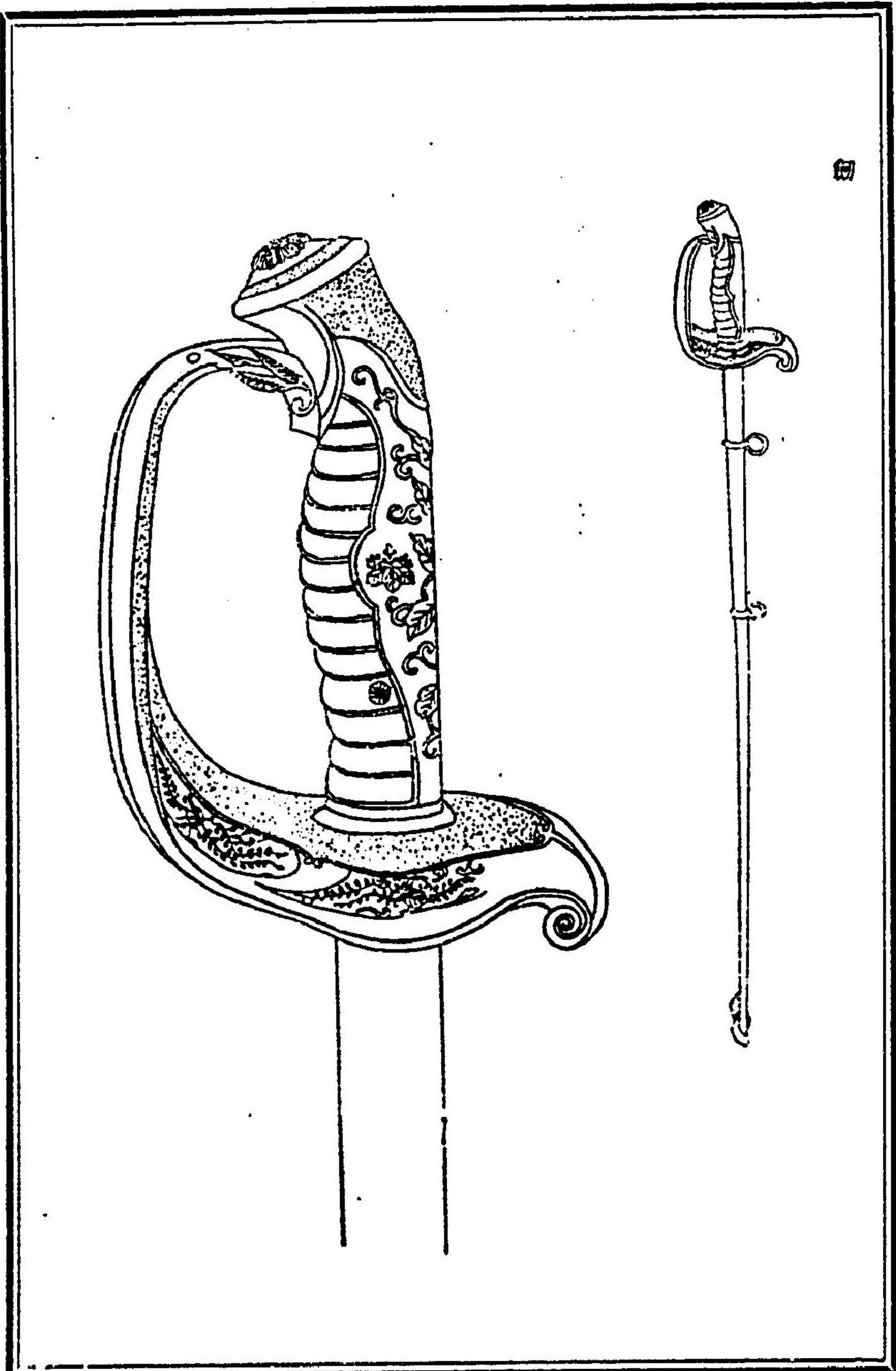

四八

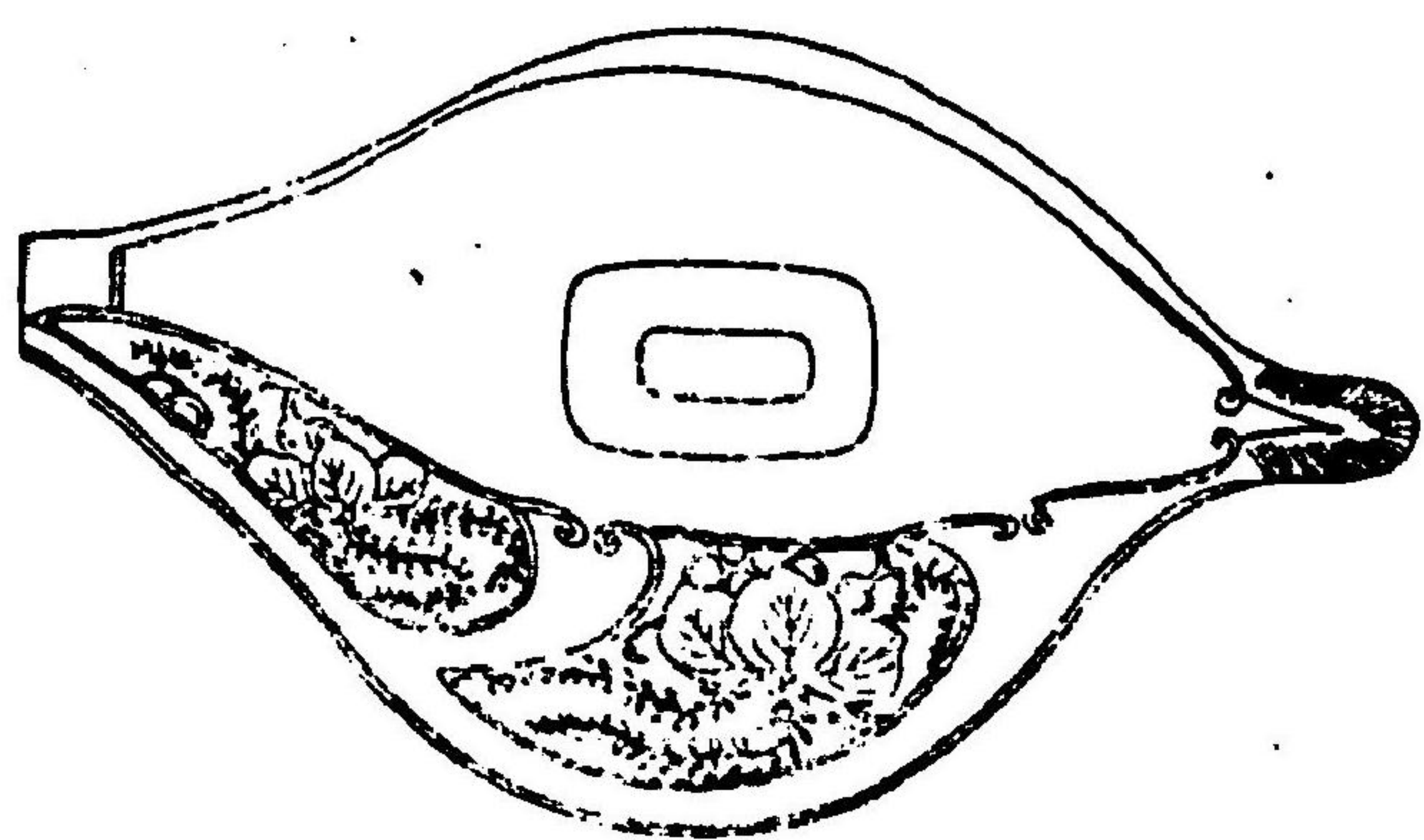
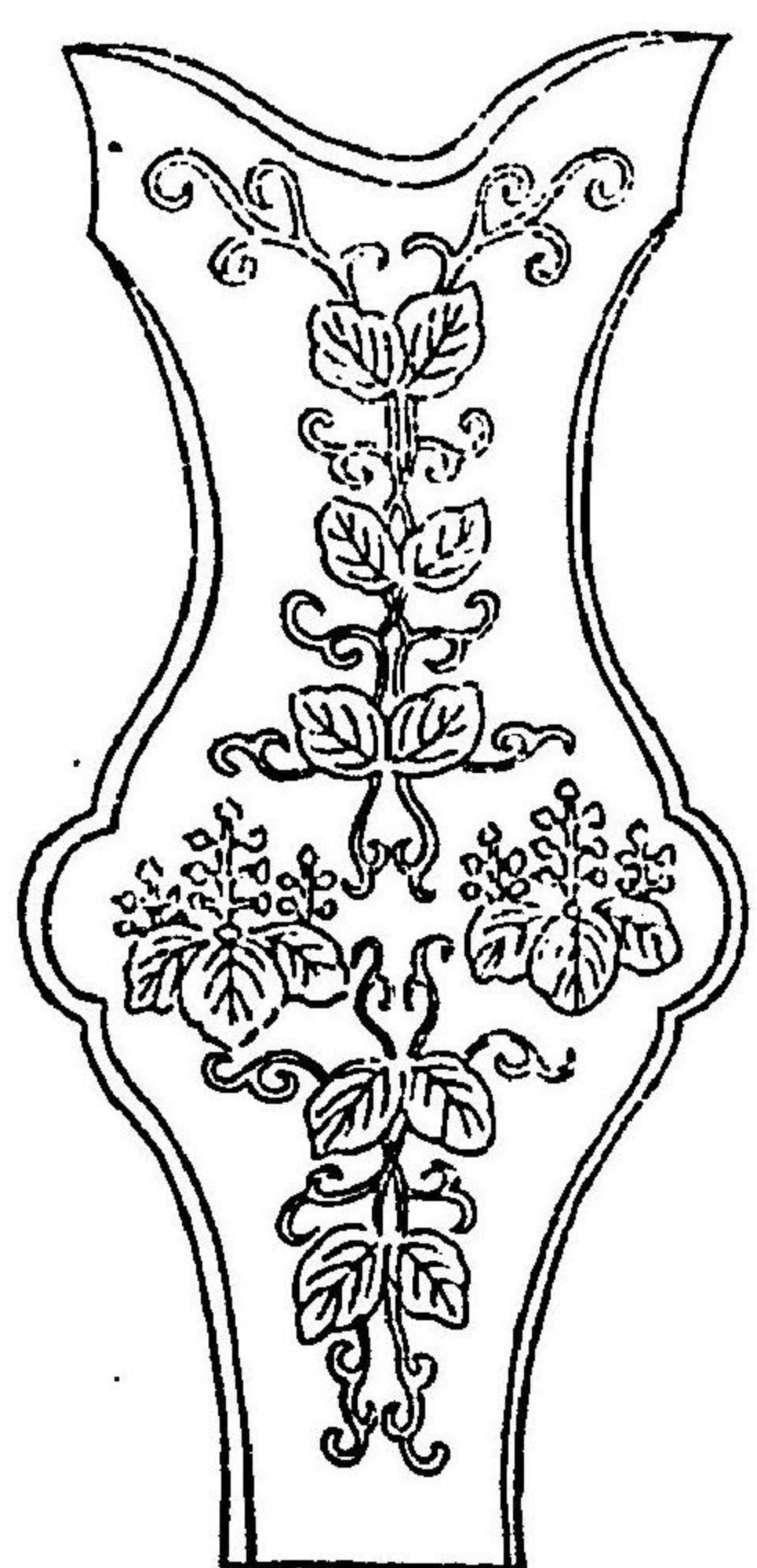

明治四十四年五月 皇太后 第四號 宮内省制服令

四九

明治四十四年五月 皇室令 第四號 宮内省制服令

皇宮警視長 御緒

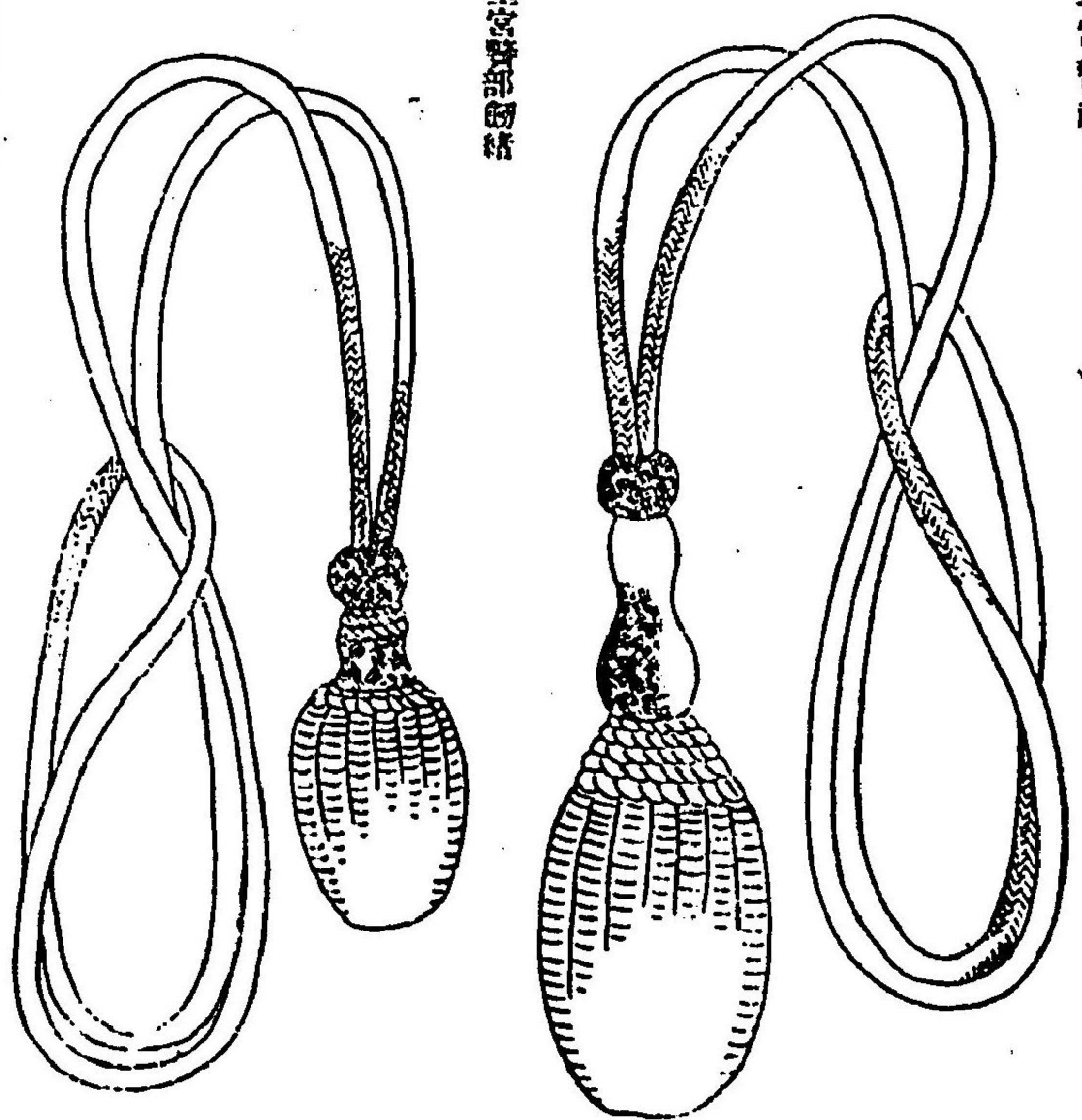

皇宮警視長 御緒

御帶

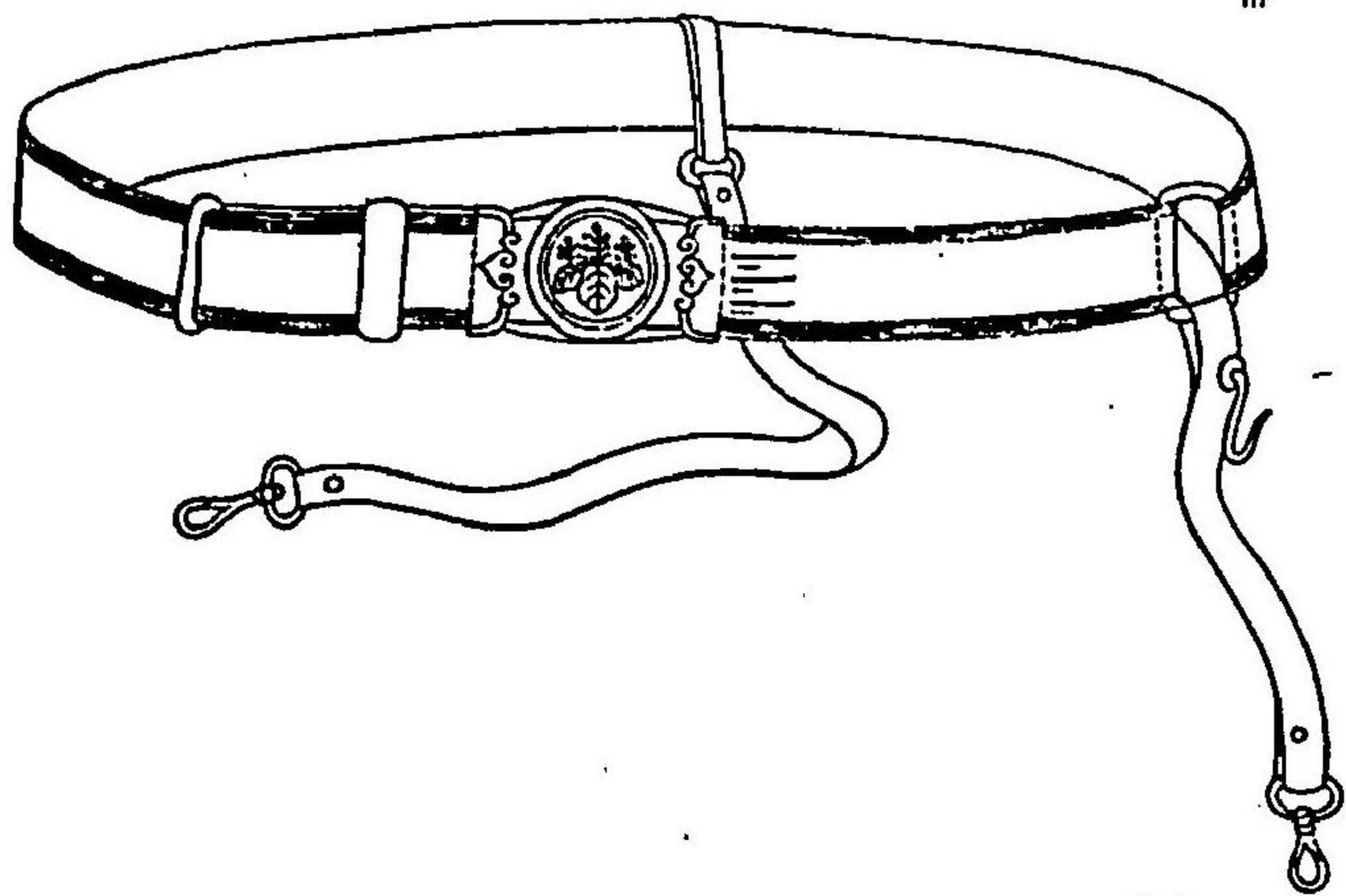

皇宮警視長 御帶金具

皇宮警視長 御帶金具

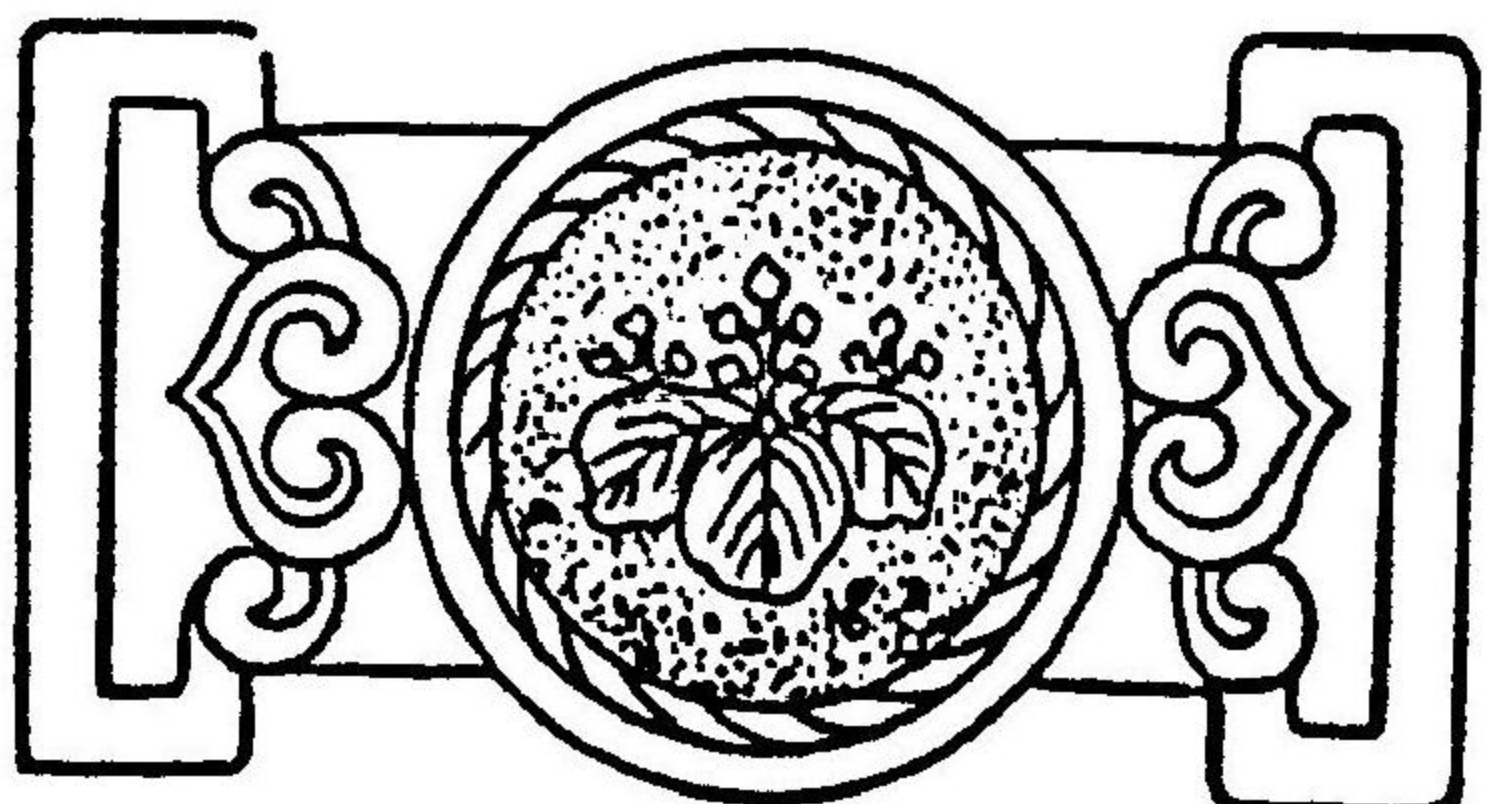
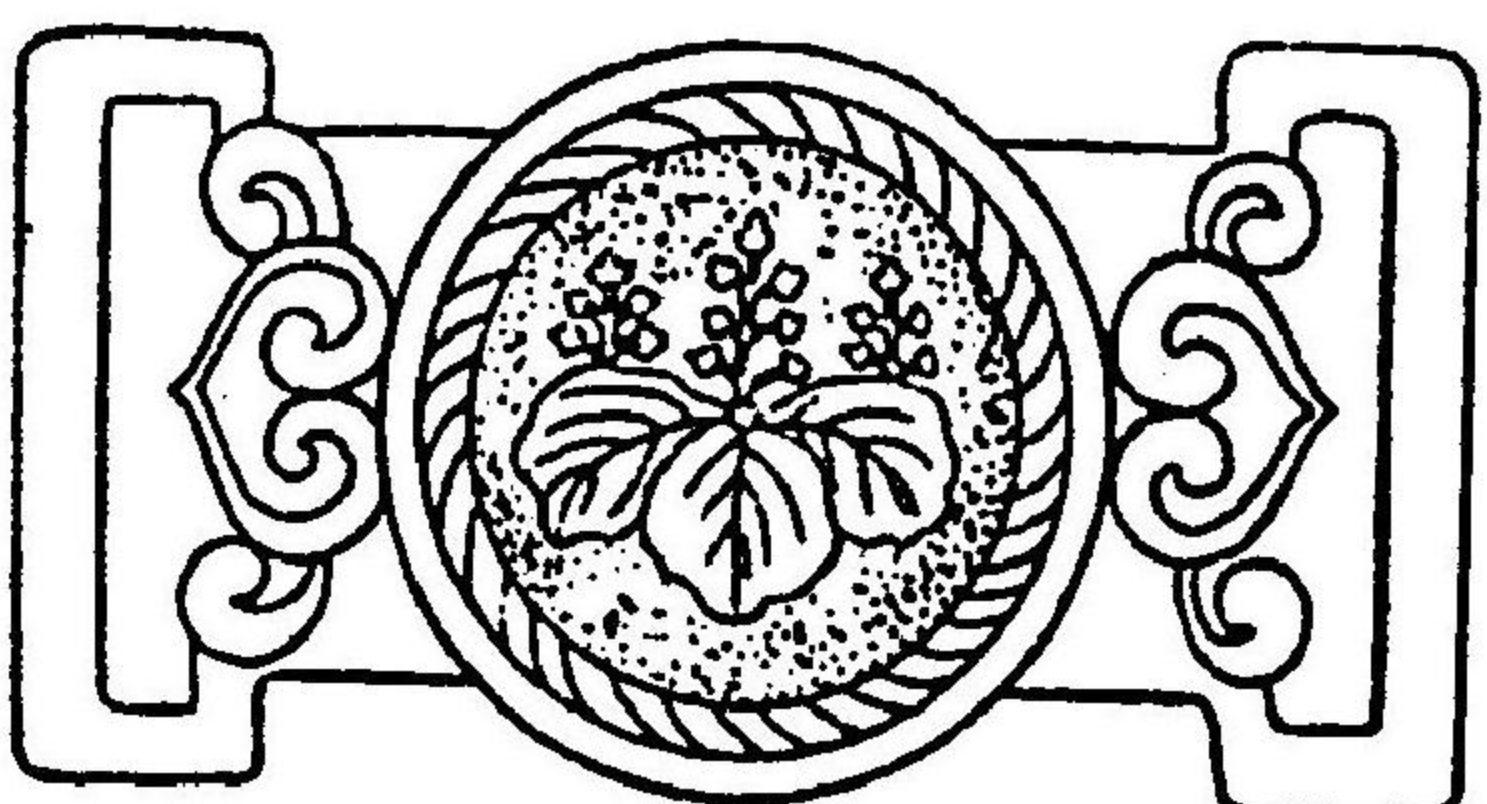

明治四十四年五月 皇室令 第四號 宮内省制服令

明治四十四年五月 皇室令 第四號 宮内省制服令

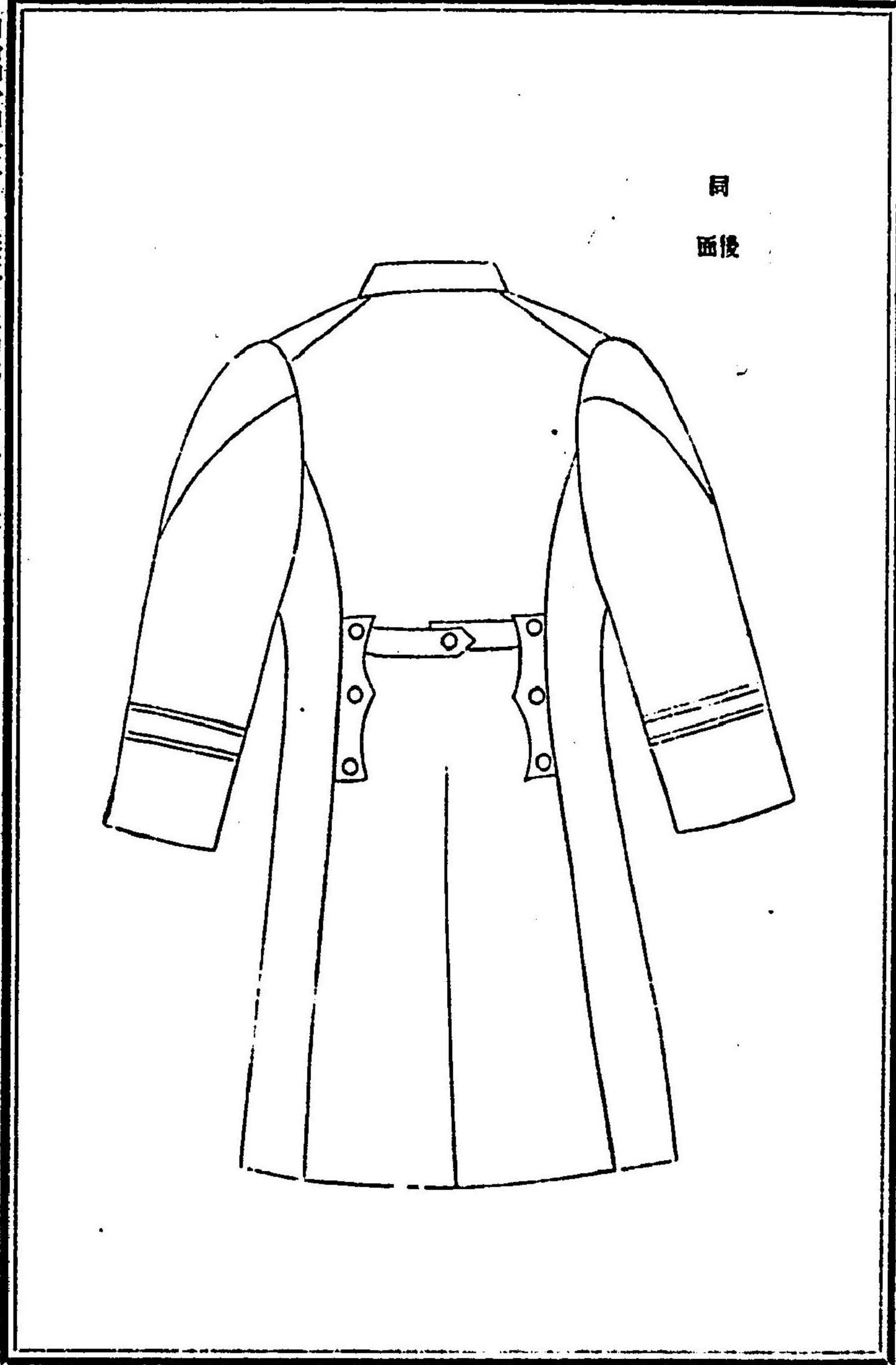

同
面後

明治四十四年五月 皇室令 第四號 宮内省制服令

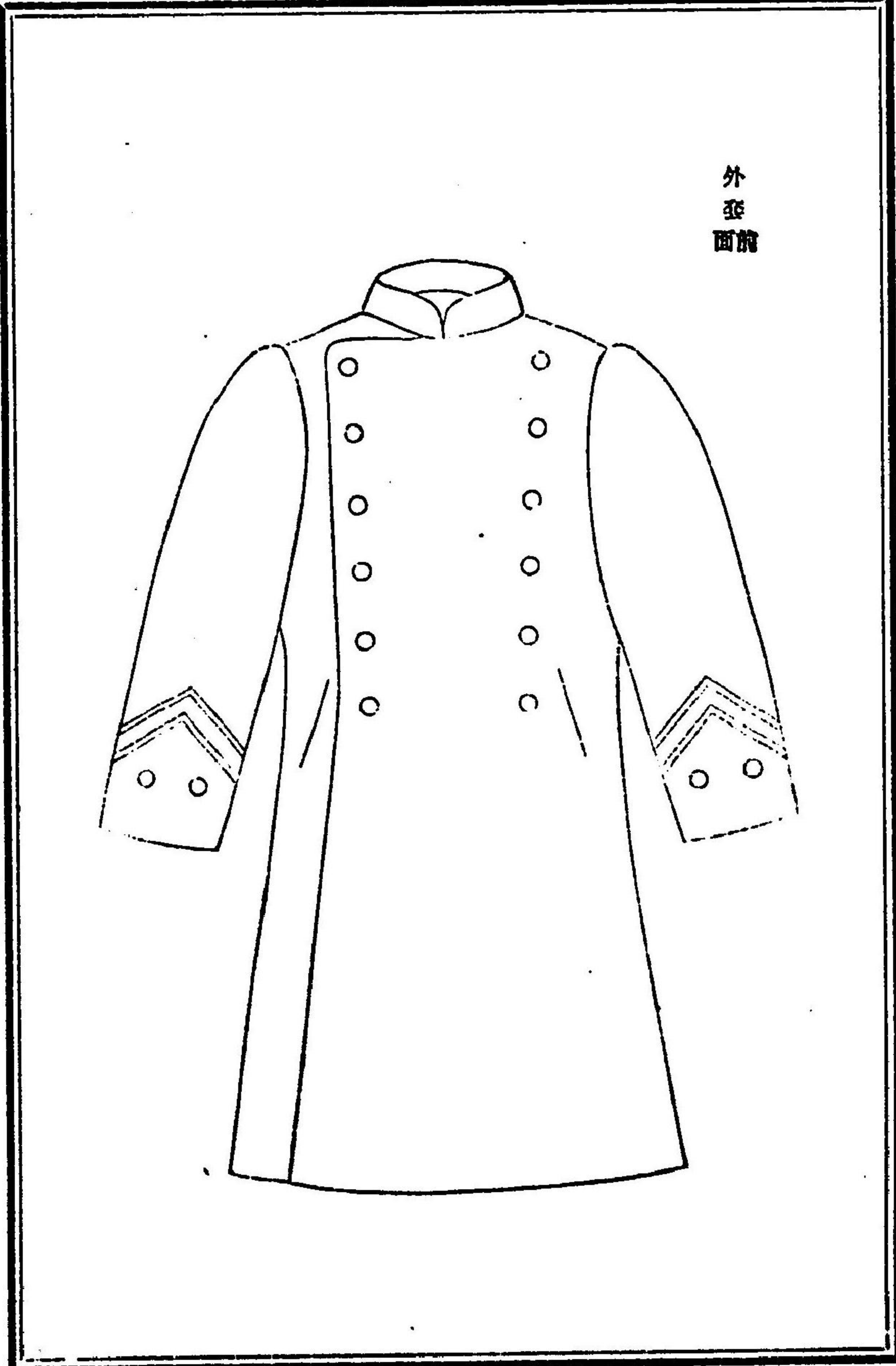

外
面前

皇宮警視長外套袖章

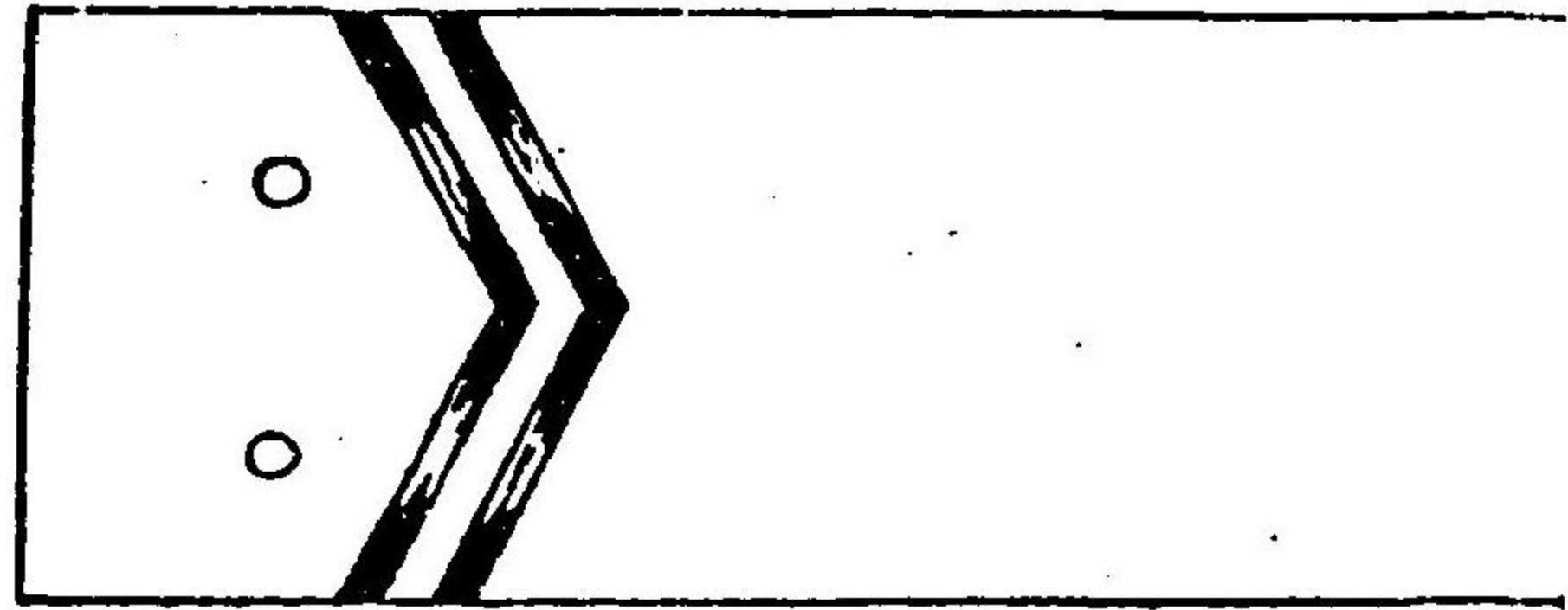

皇宮警視長外套袖章

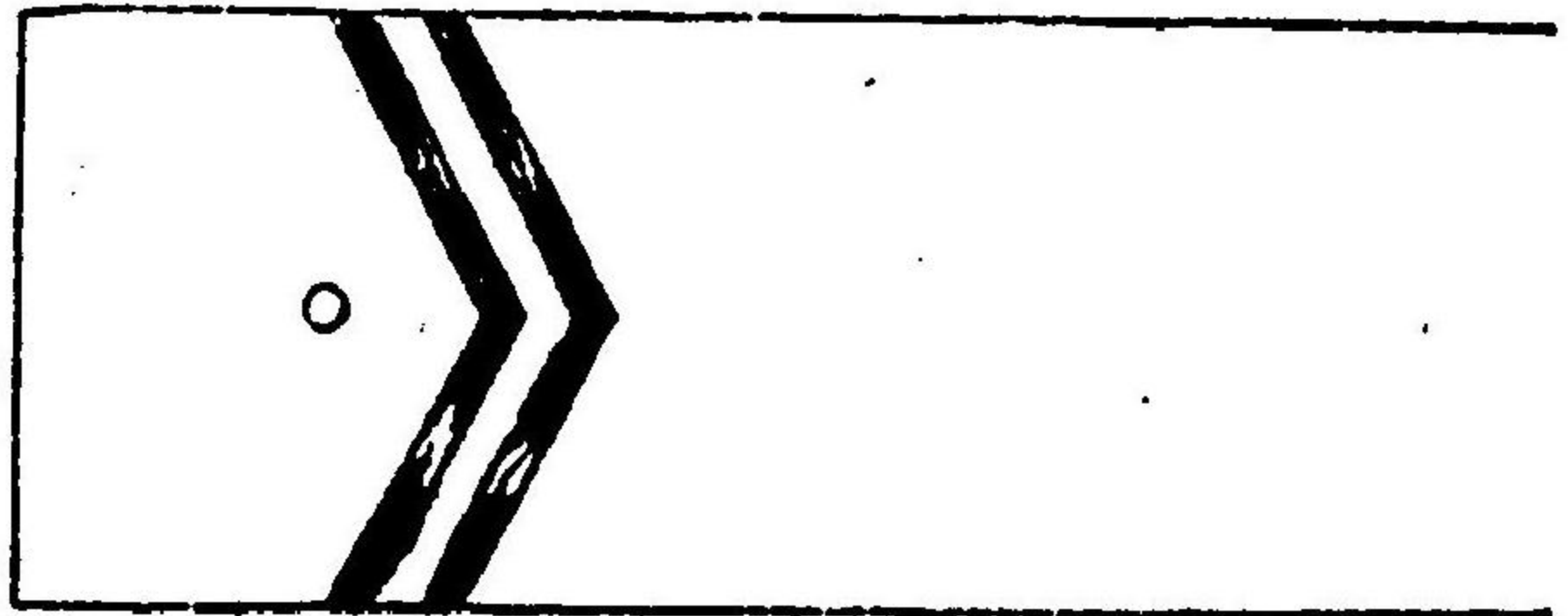

皇宮警視長外套袖章

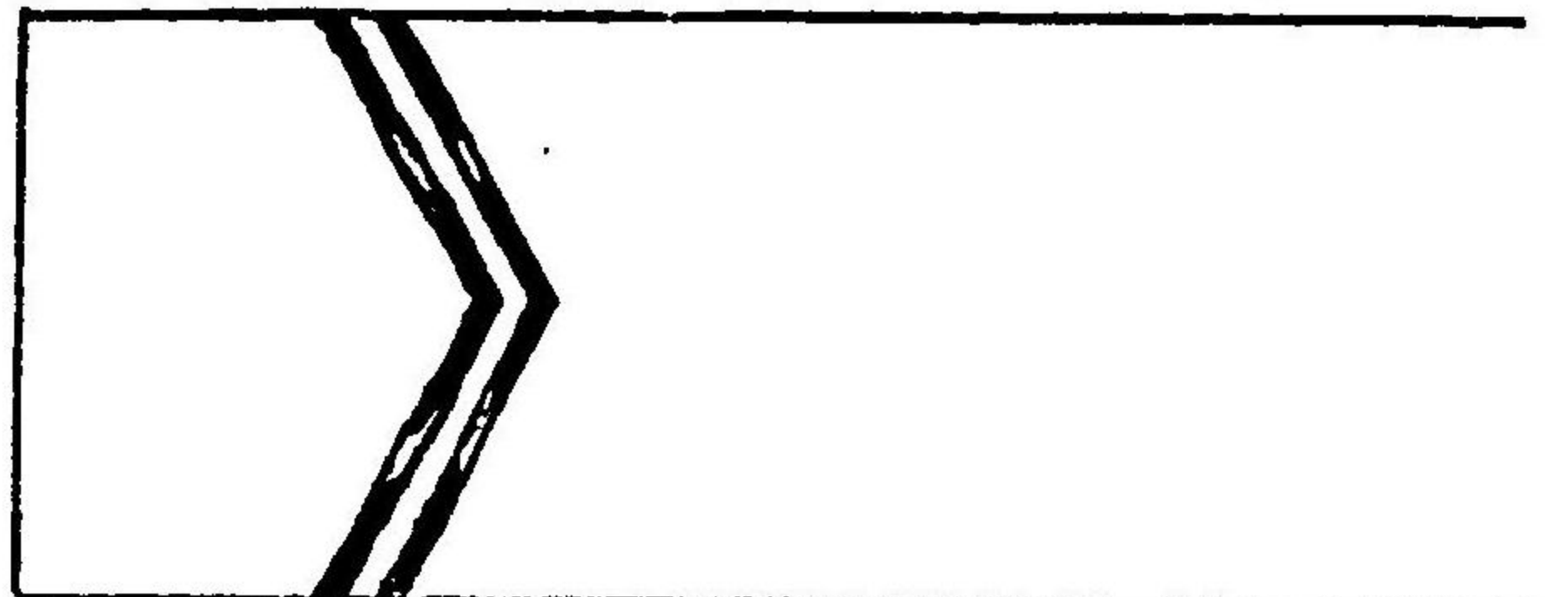

帽

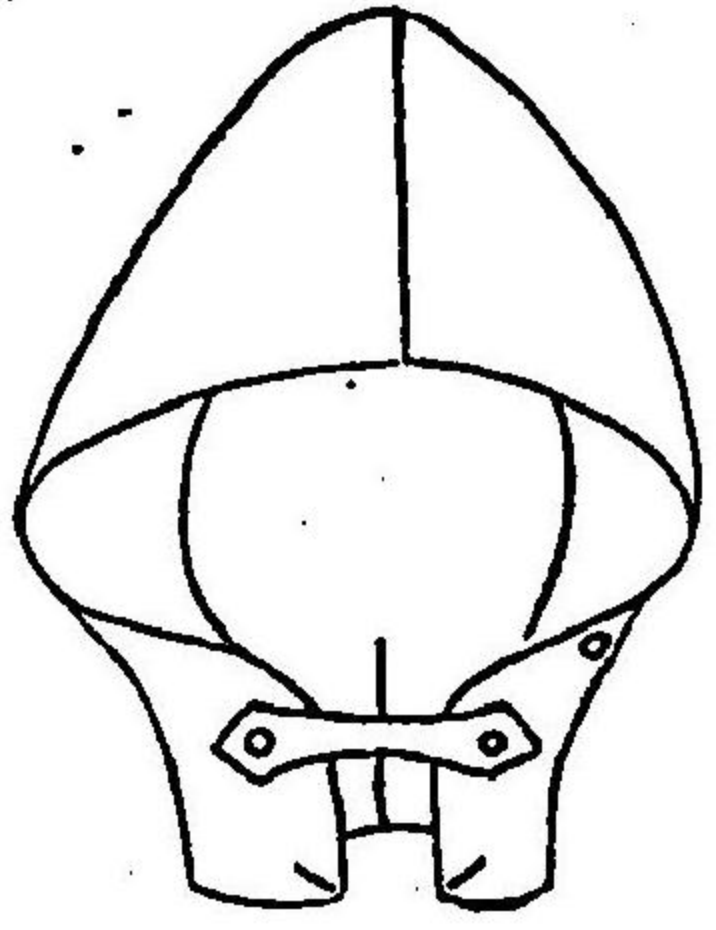

肩掛

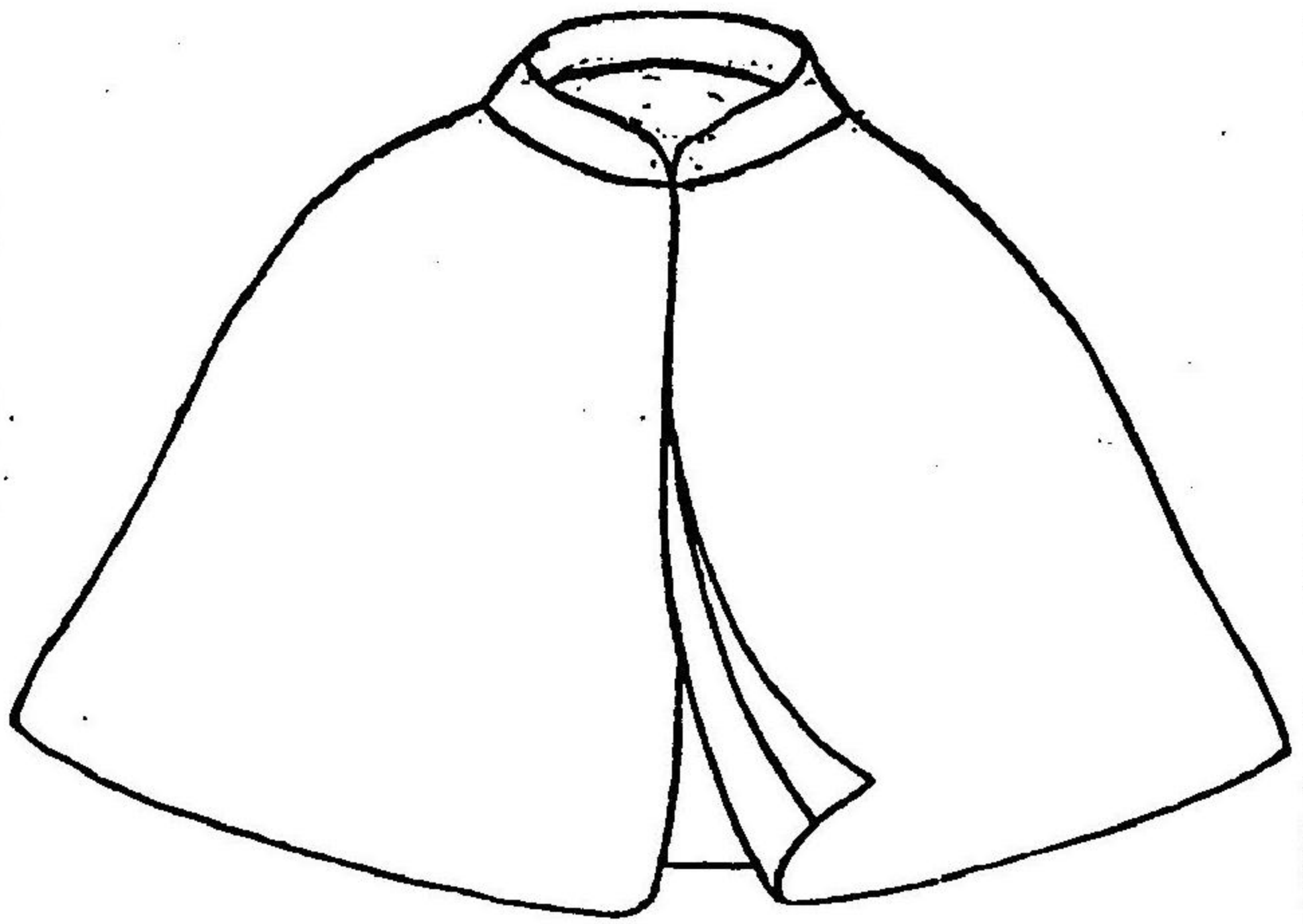

皇宮警視長鈕

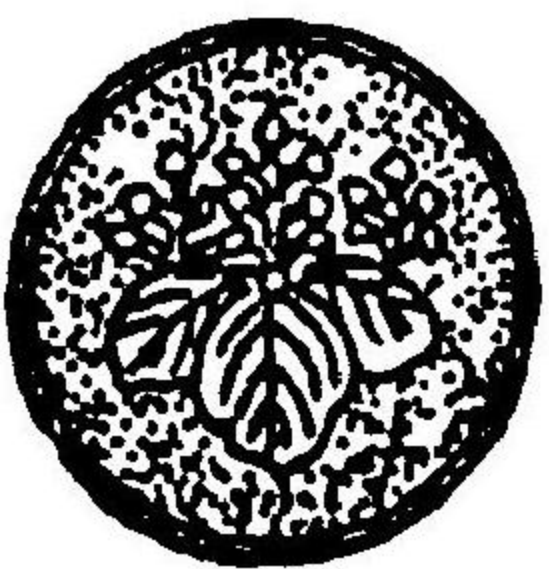

皇宮警視長鈕



主馬寮高等官大禮服制式

地 質 深黒紺羅紗

勅

任

官

同上

奏

任

官

明治四十四年五月 皇室令 第四號 宮内省訓服令

奏任官上衣
正面



明治四十四年五月 皇室令 第四號 宮内省訓服令

同
背面



同
面後



勅任官袖章

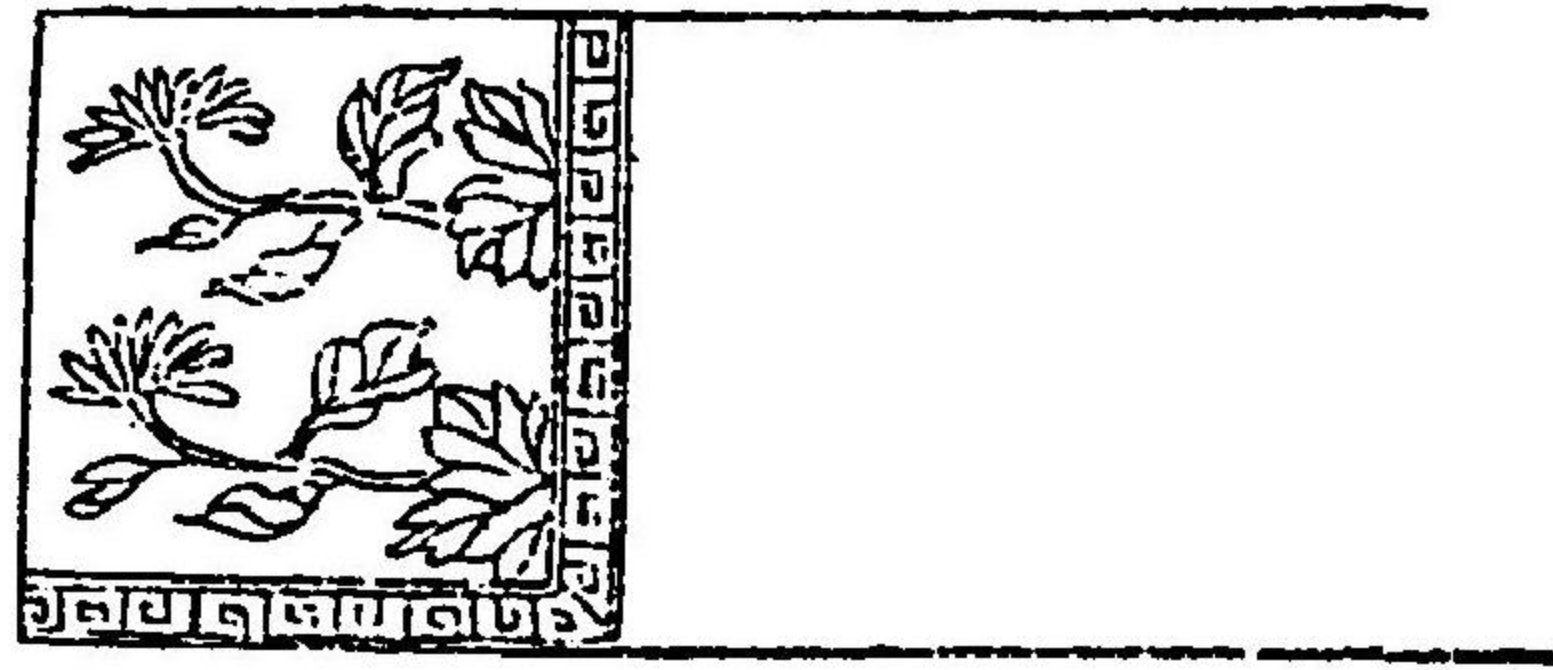

奏任官袖章

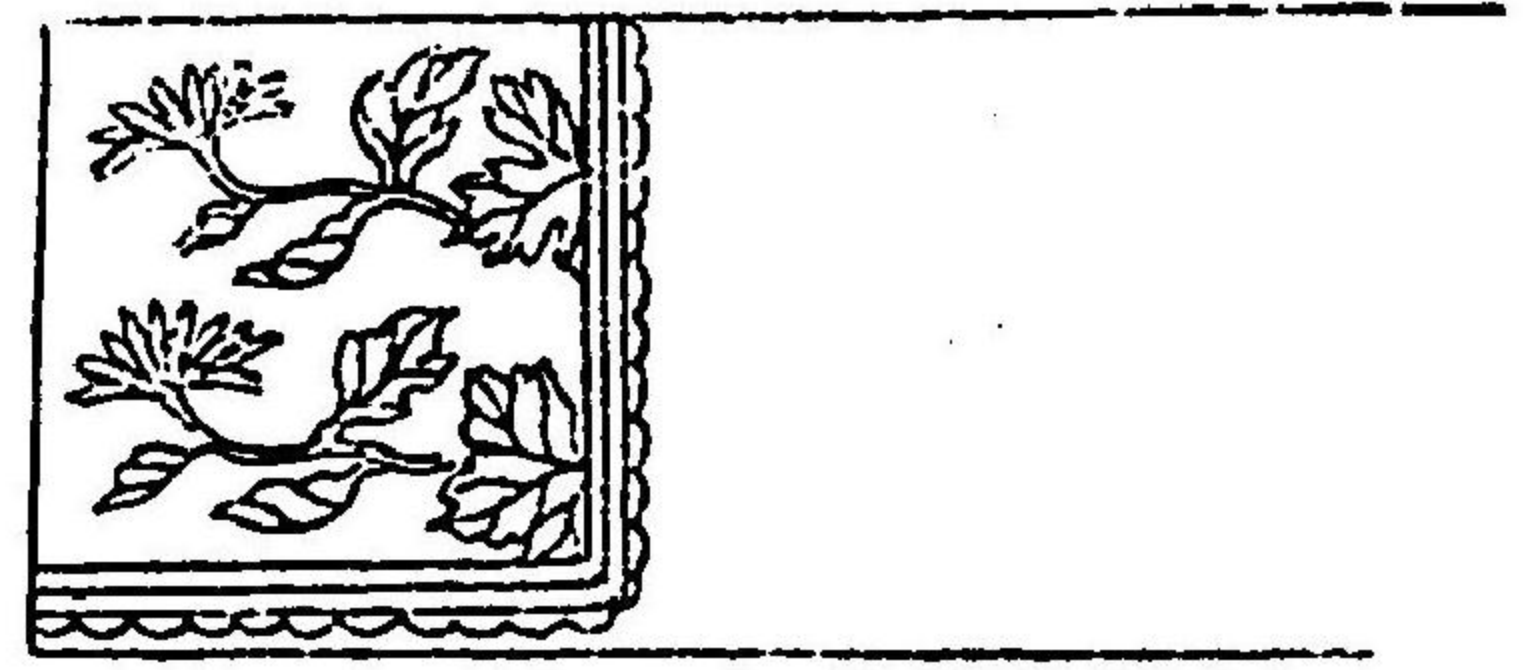

勅任官領章

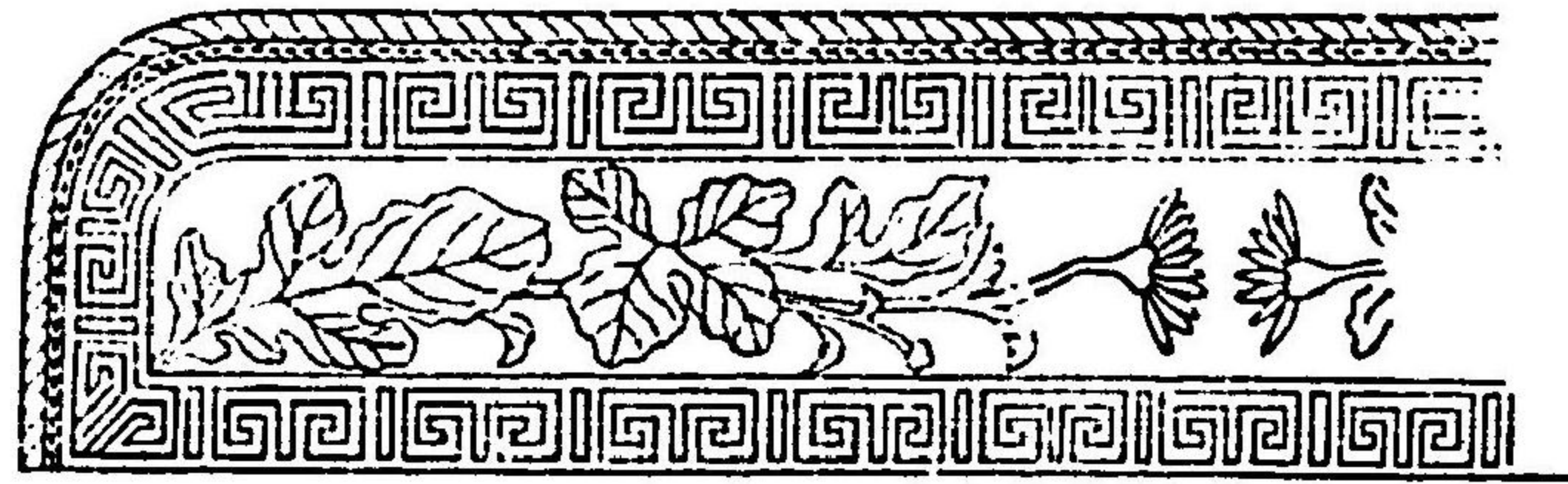

奏任官領章



肩章

飾緒

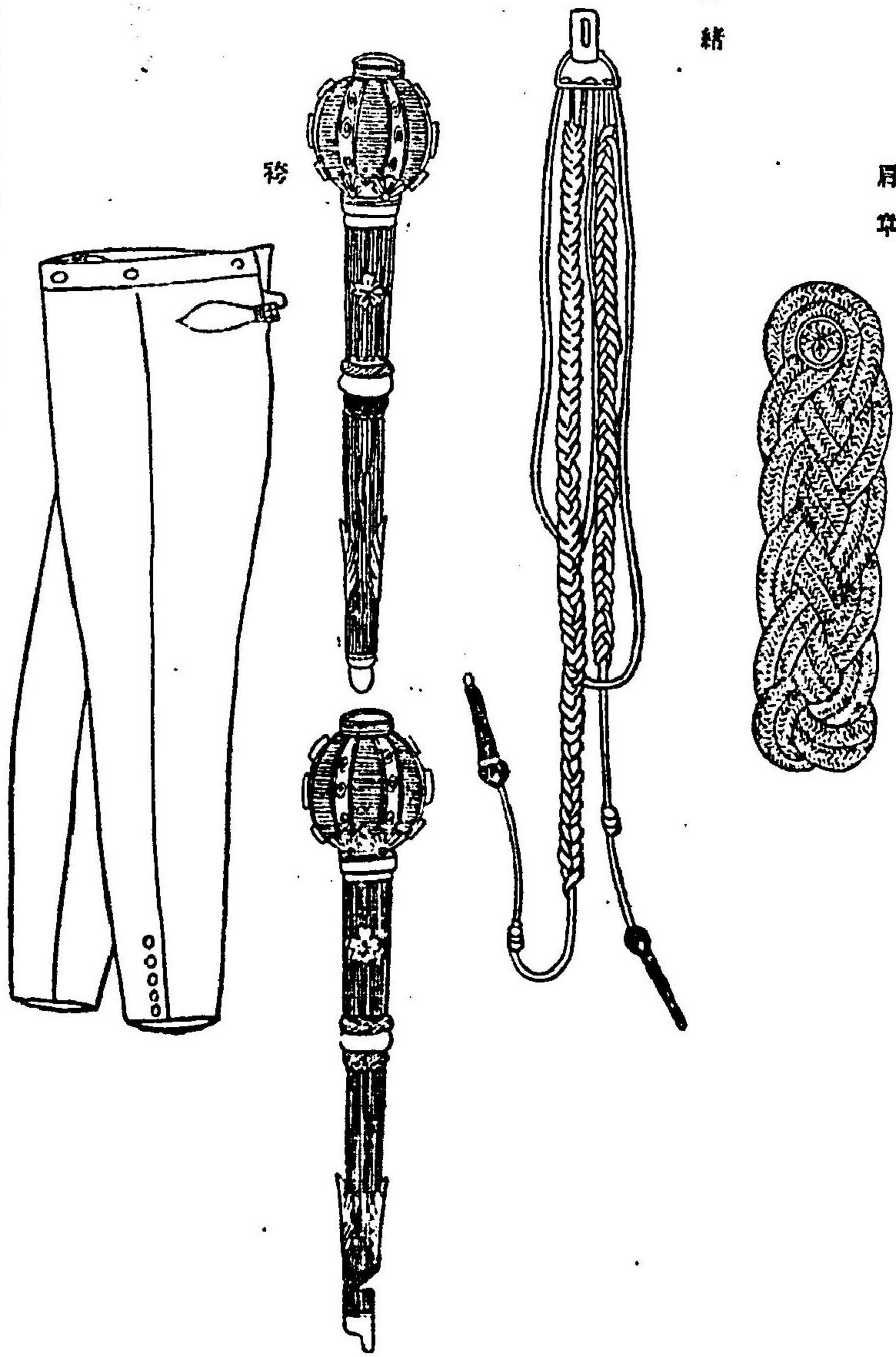

勅任官帽

奏任官帽

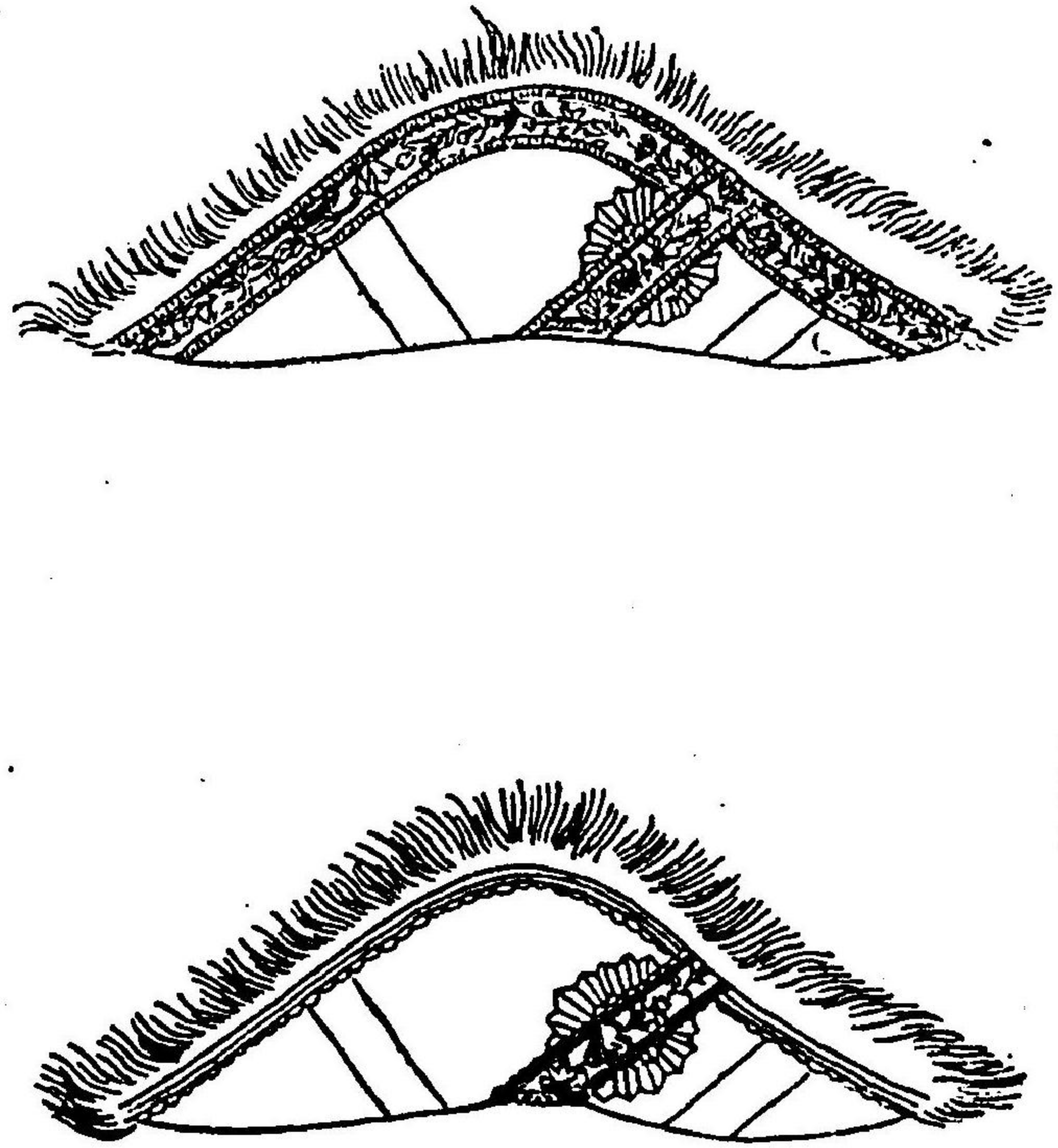

明治四十四年五月 皇室令 第四號 宮内省制服令

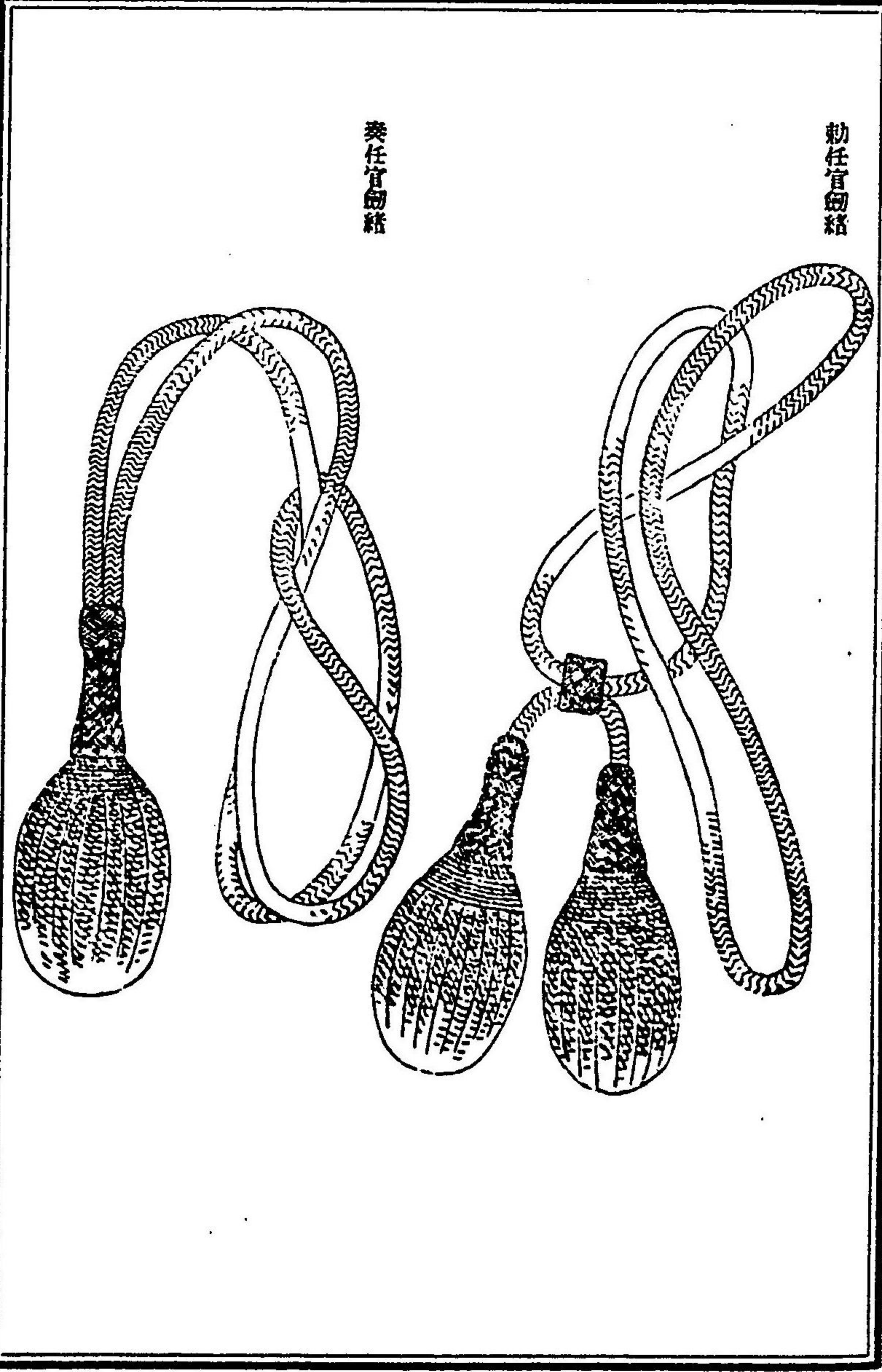

六五

明治四十四年五月 皇室令 第四號 宮内省制服令

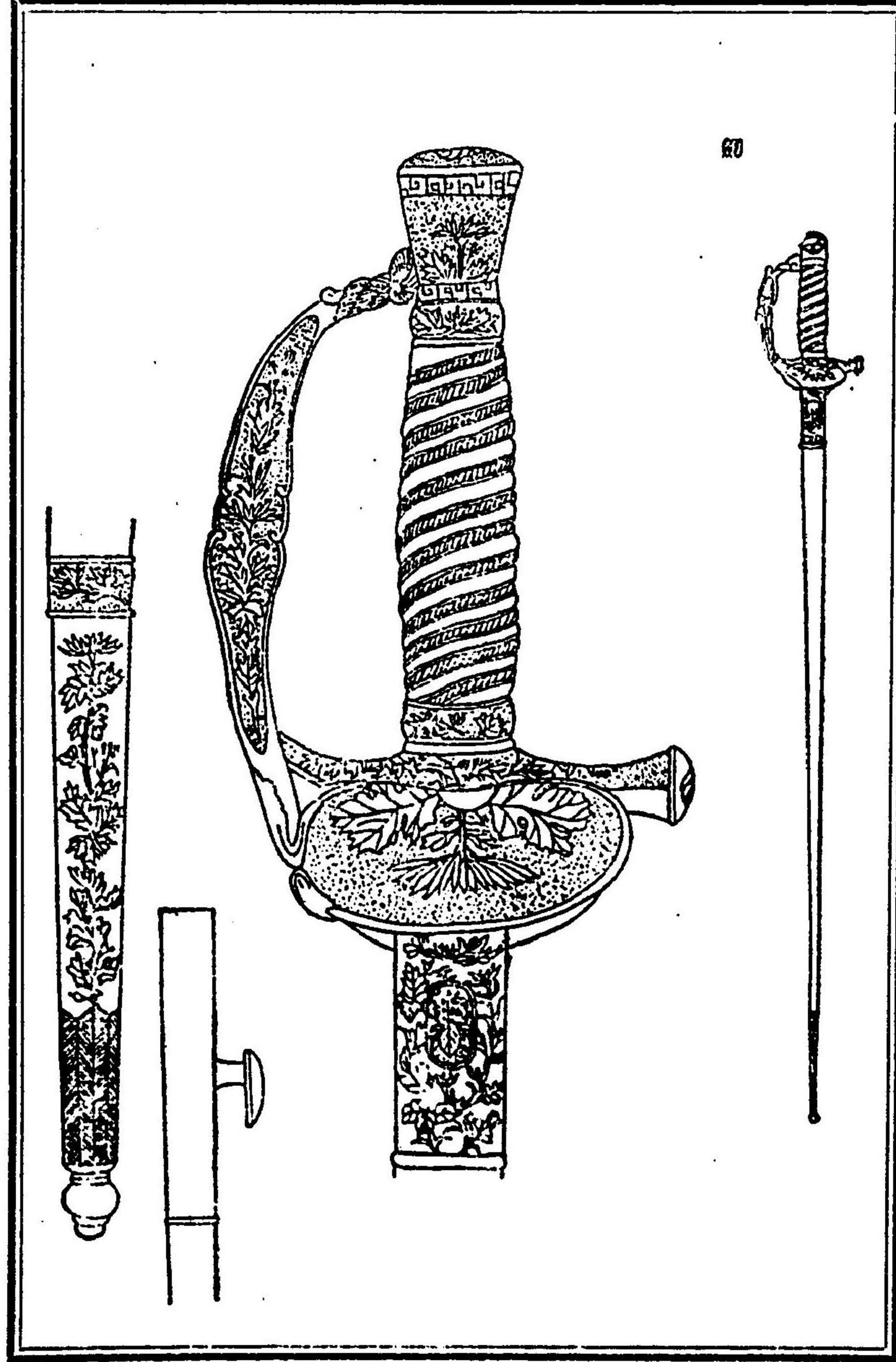

六四

明治四十四年五月 皇室令 第四號 宮内官制服令

外套前

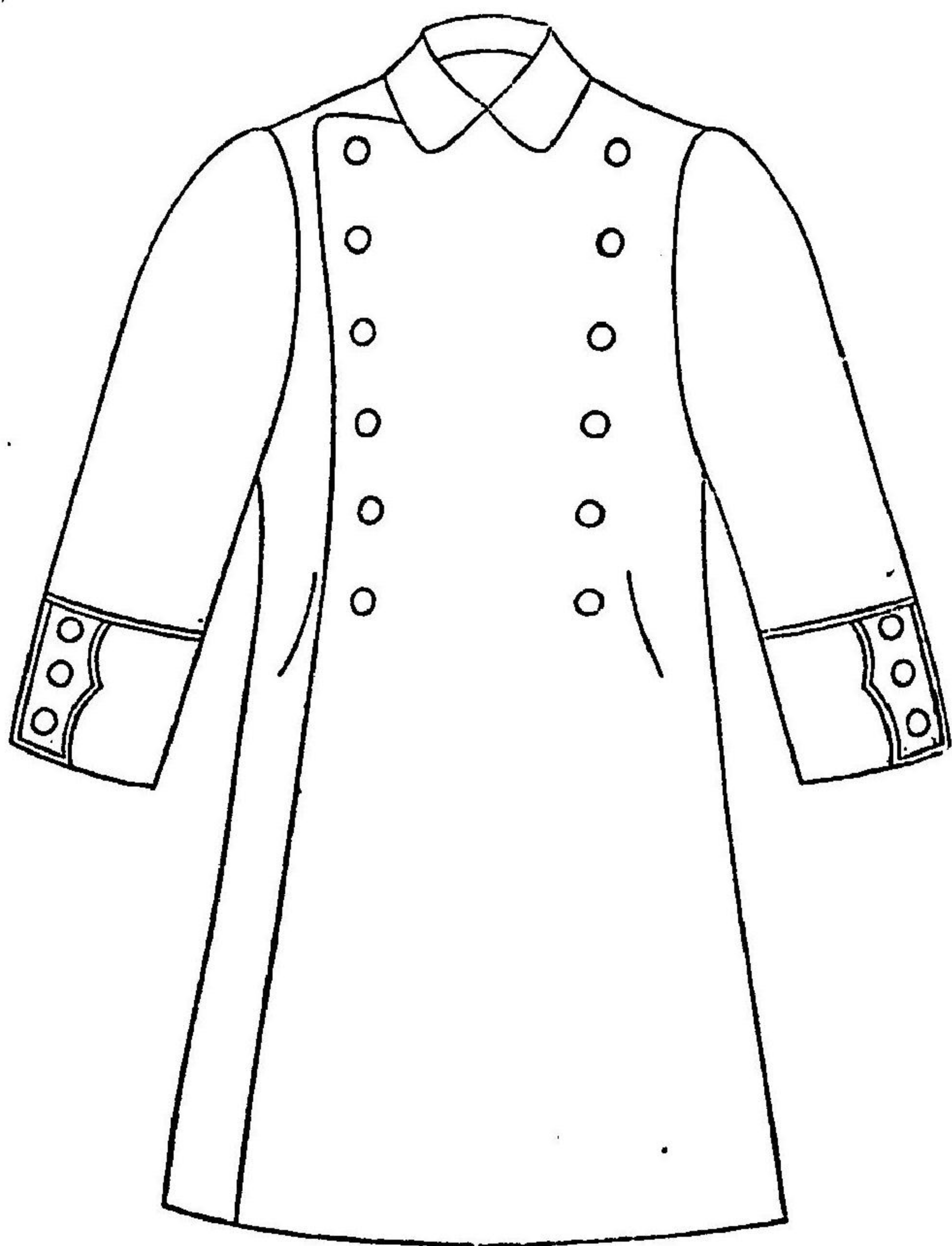

勅任官外套袖章

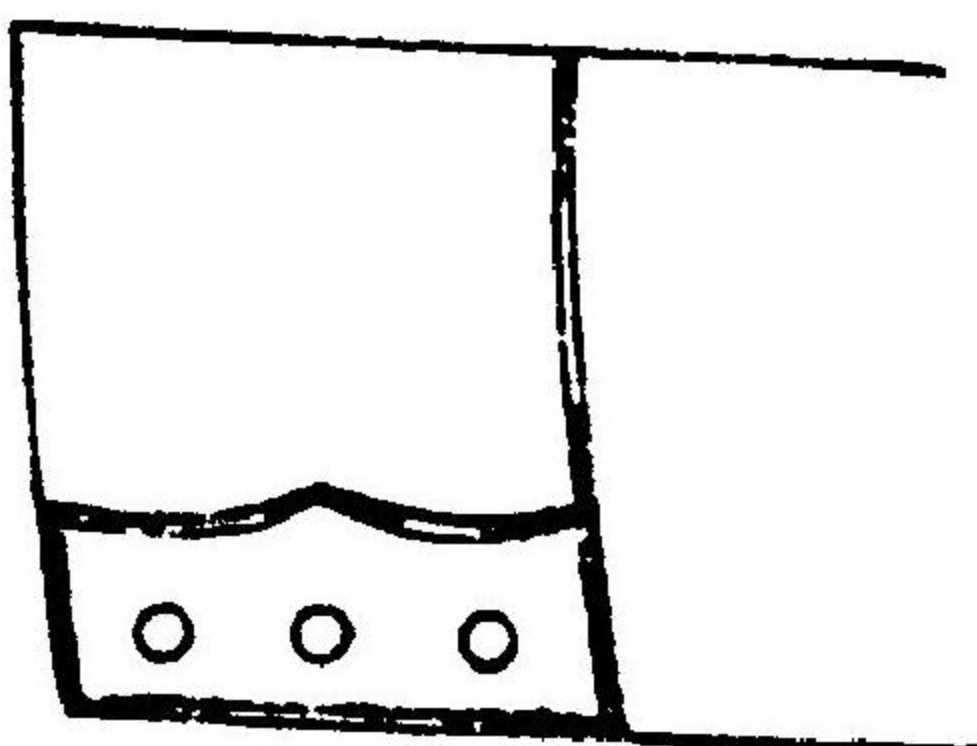

六六

外套後

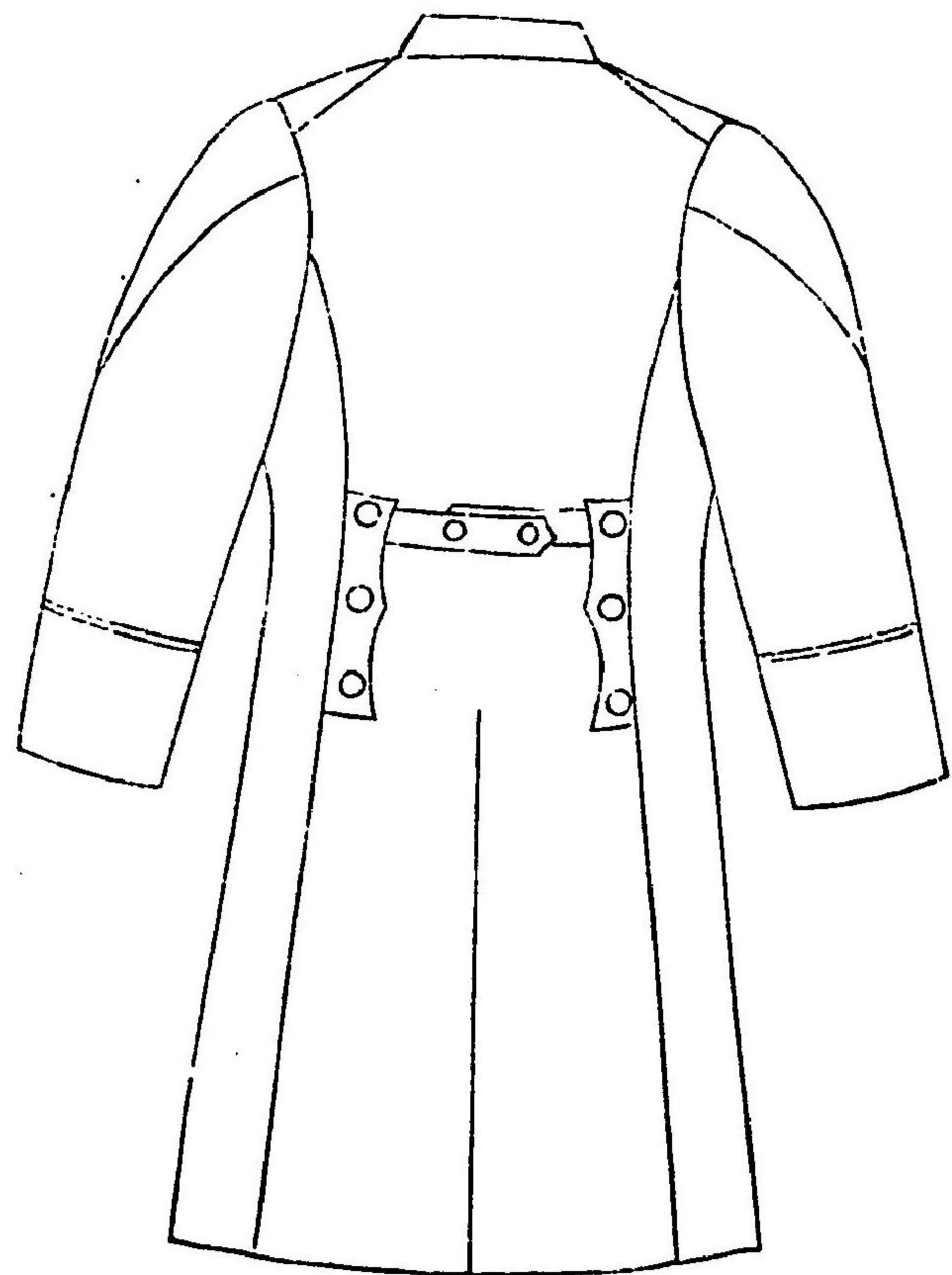

養任官外套袖章

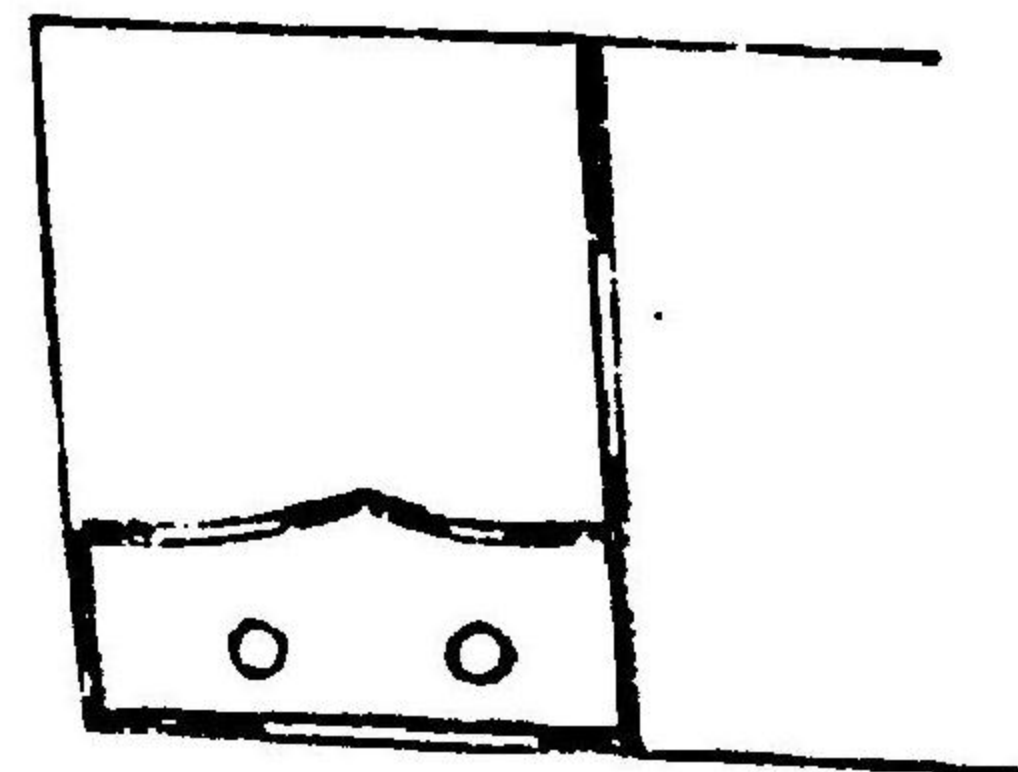

明治四十四年五月 皇室令 第四號 宮内官制服令

六七

明治四十四年五月 皇室令 第四號 宮内省制服令

鈕	釦 金色圓形五七桐華ヲ附ス一號釦ハ徑八分二號釦ハ徑五 分トス	同上
襟	飾 地實適宜白色條形トス	同上
手	套 白革	同上
靴	靴 黑革短靴	同上

上衣 面前

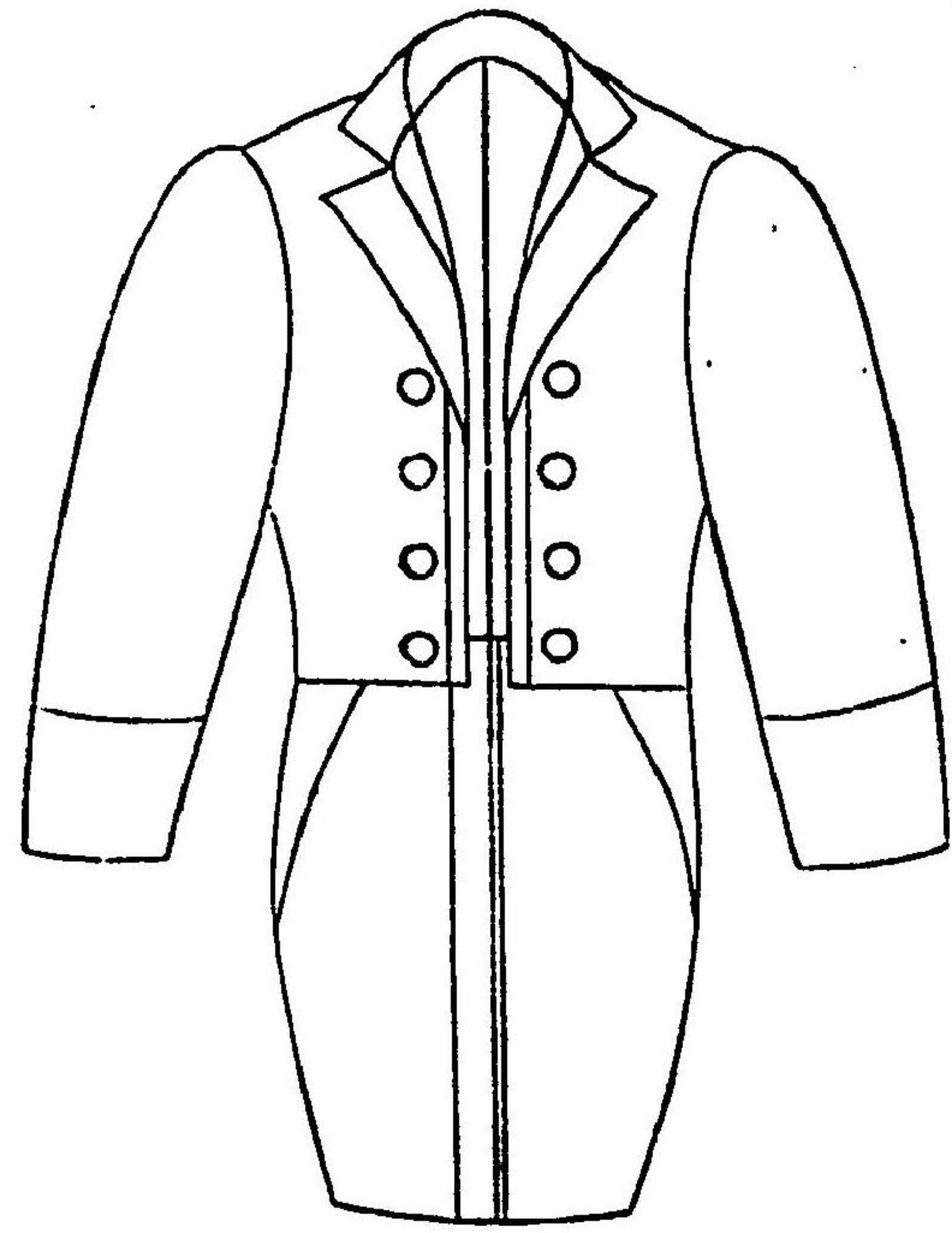

七〇

同
面後

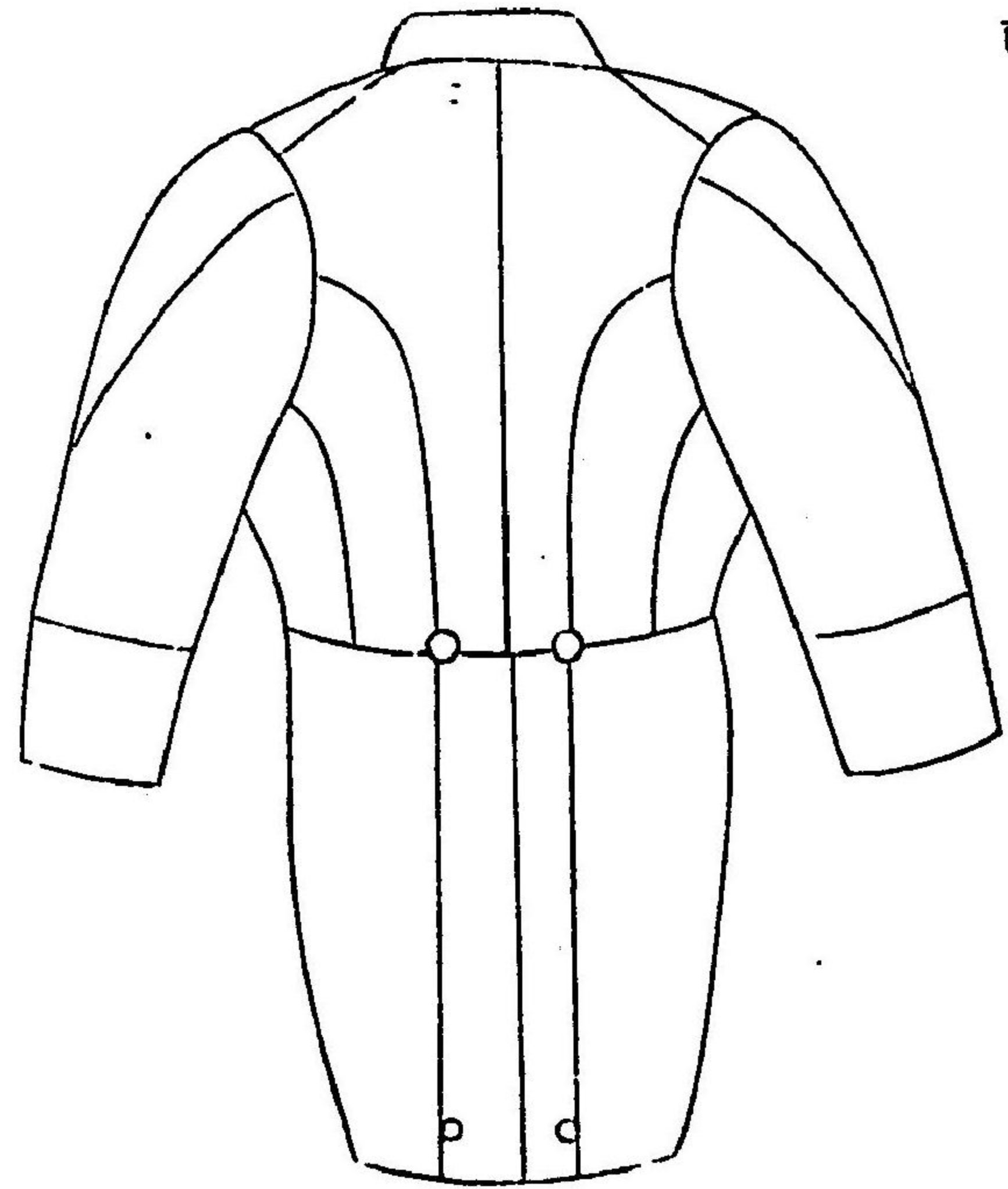

下表

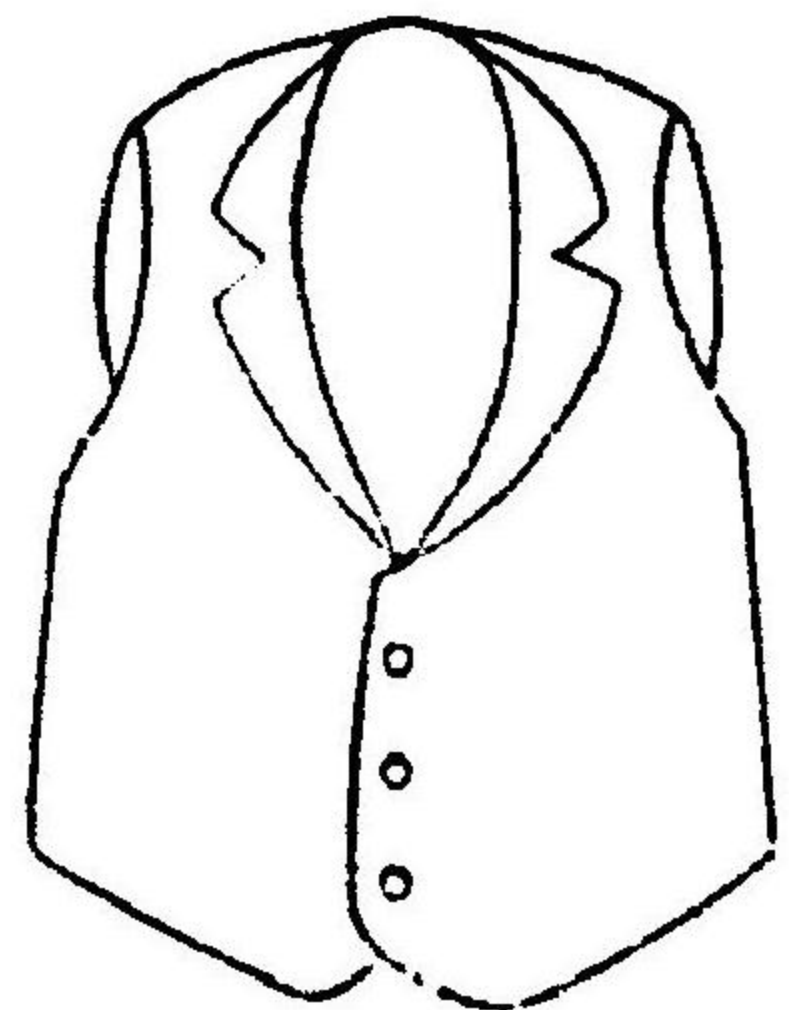

明治四十四年五月 皇室令 第四號 宮内省制服令

七一

明治四十四年五月二日 皇室令 第四號 宮内省制服令

七二

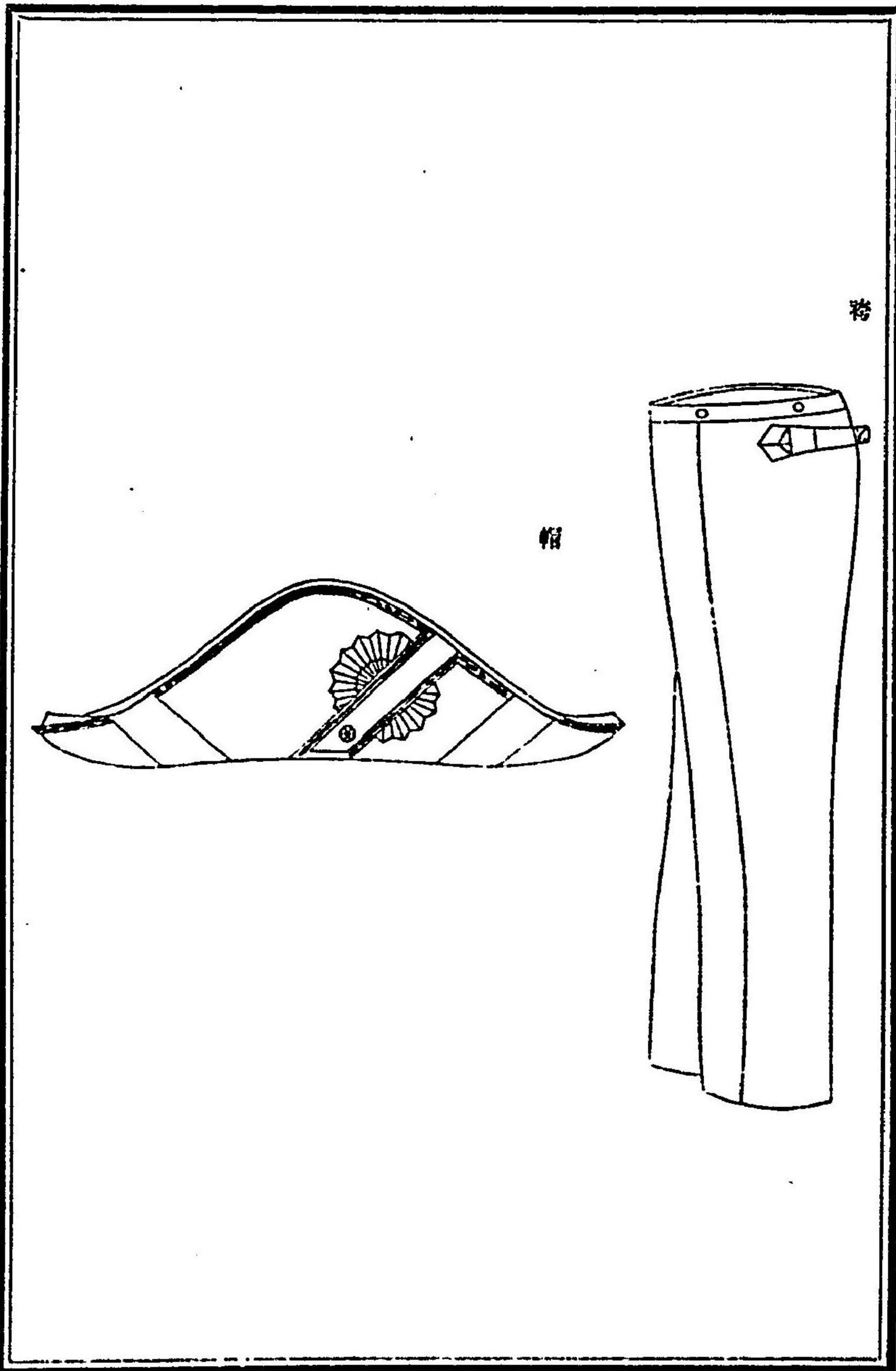

袴

帽

四

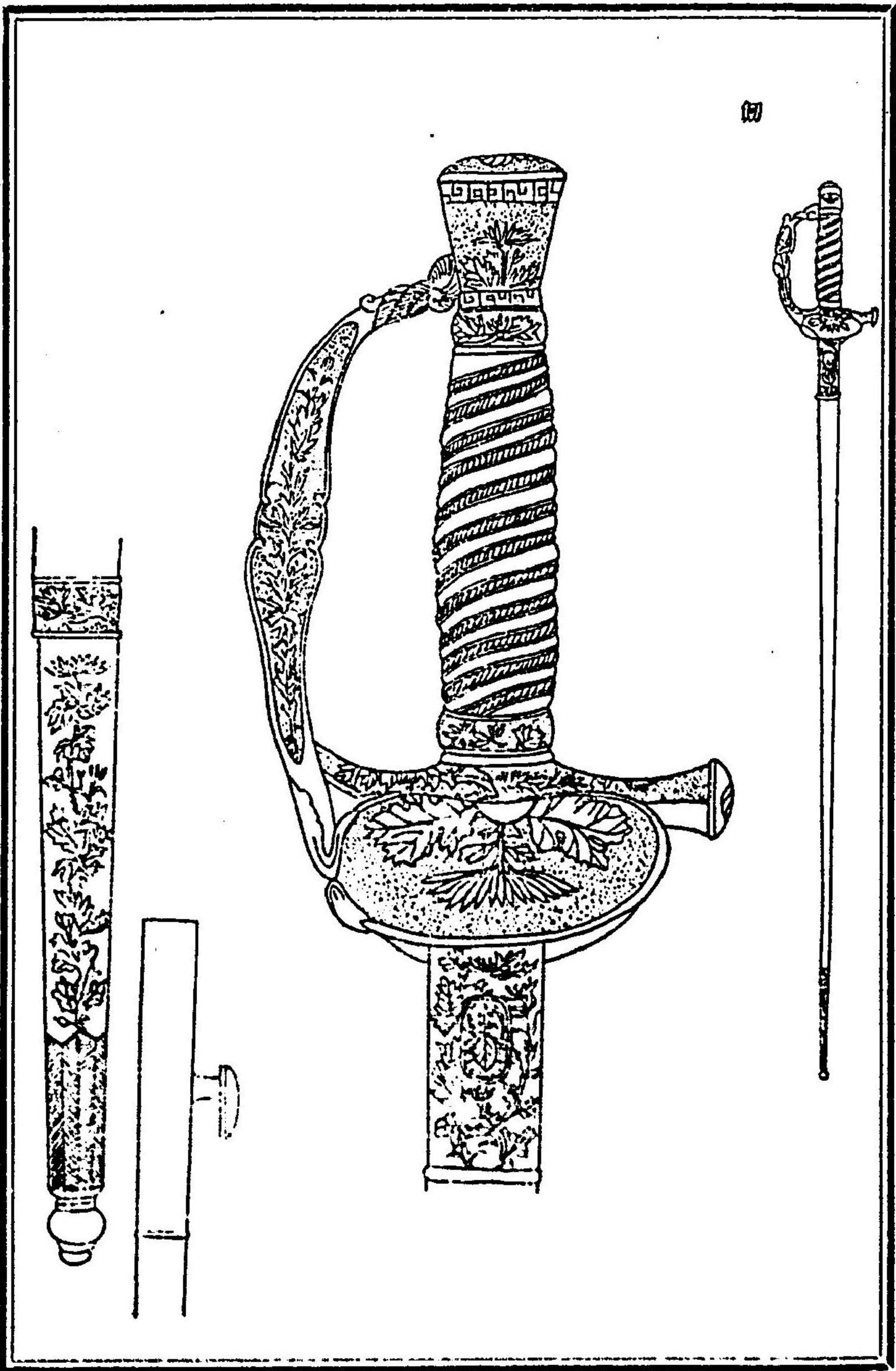

明治四十四年五月二日 皇室令 第四號 宮内省制服令

七三

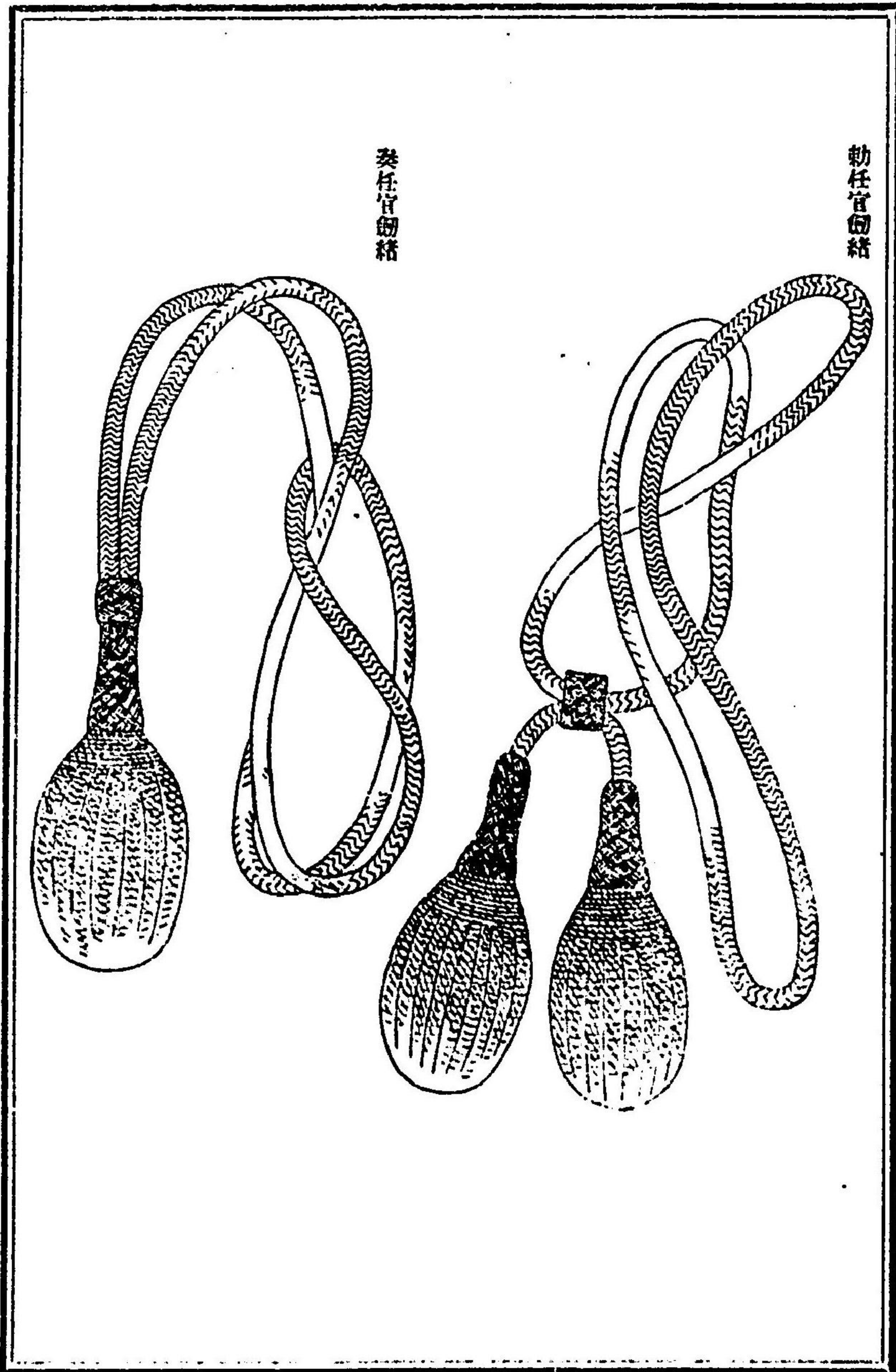

奏任官御結

勅任官御結

外套前

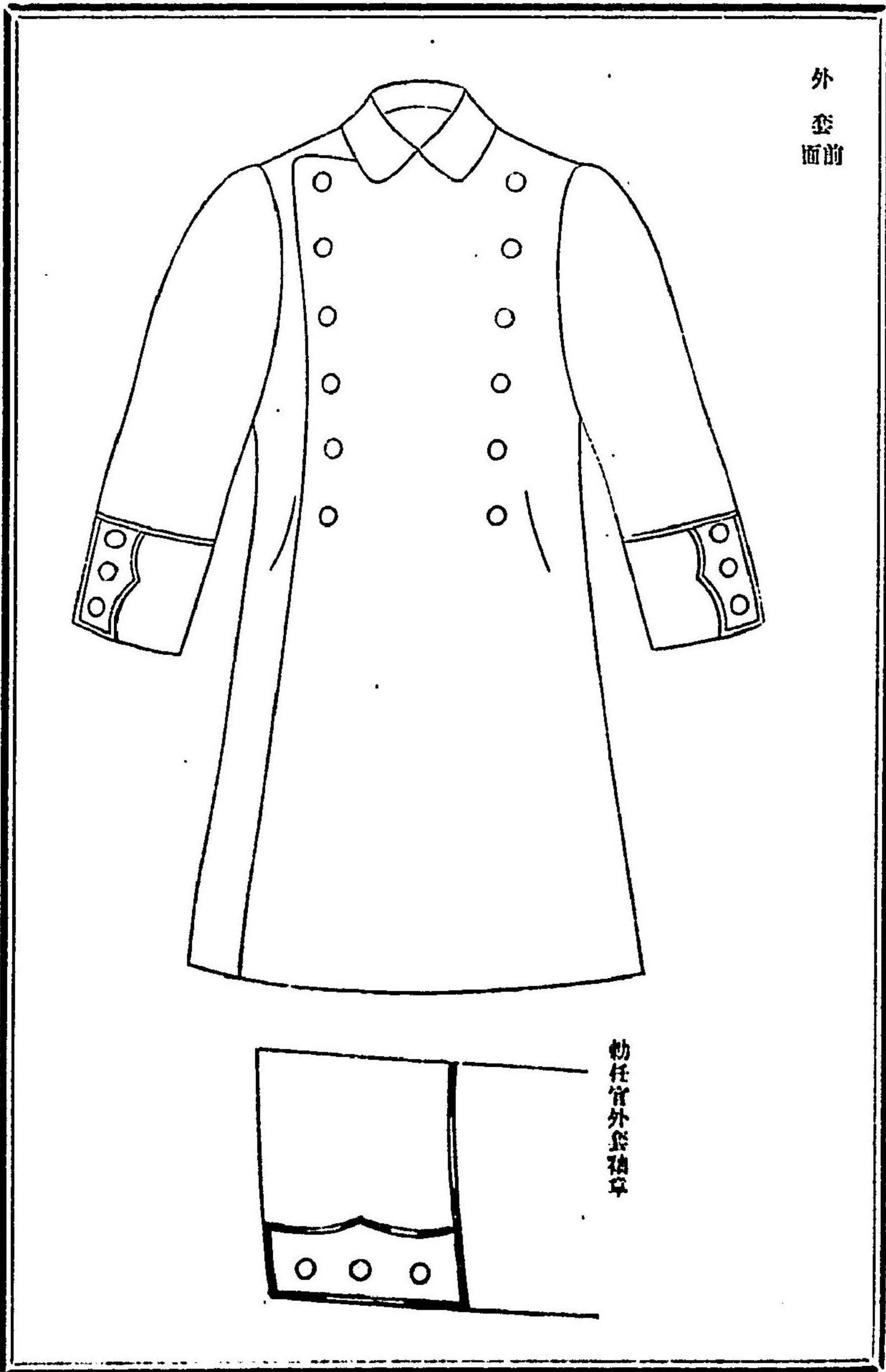

勅任官外套袖章

外
套
後
面

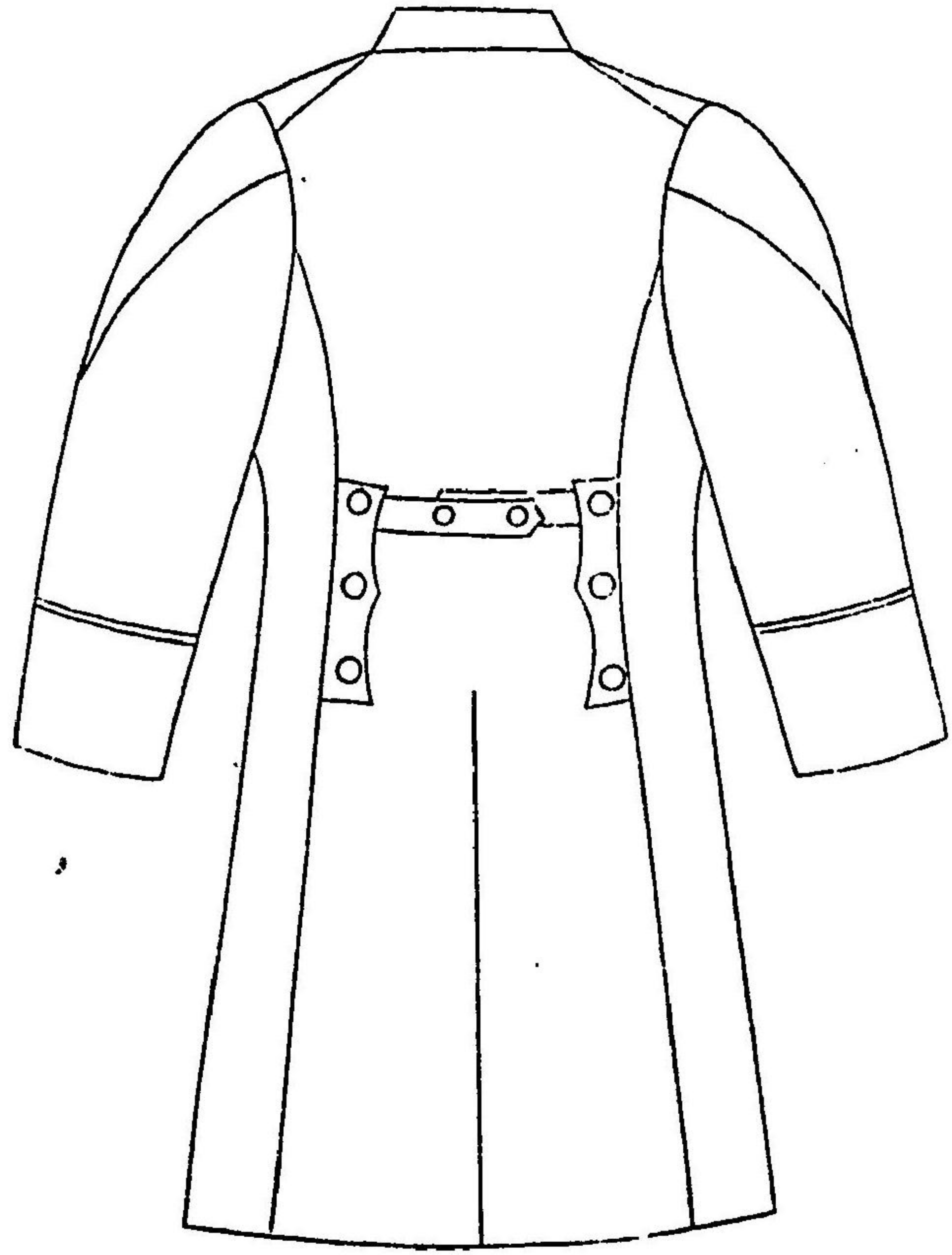

奏任官外
套袖章

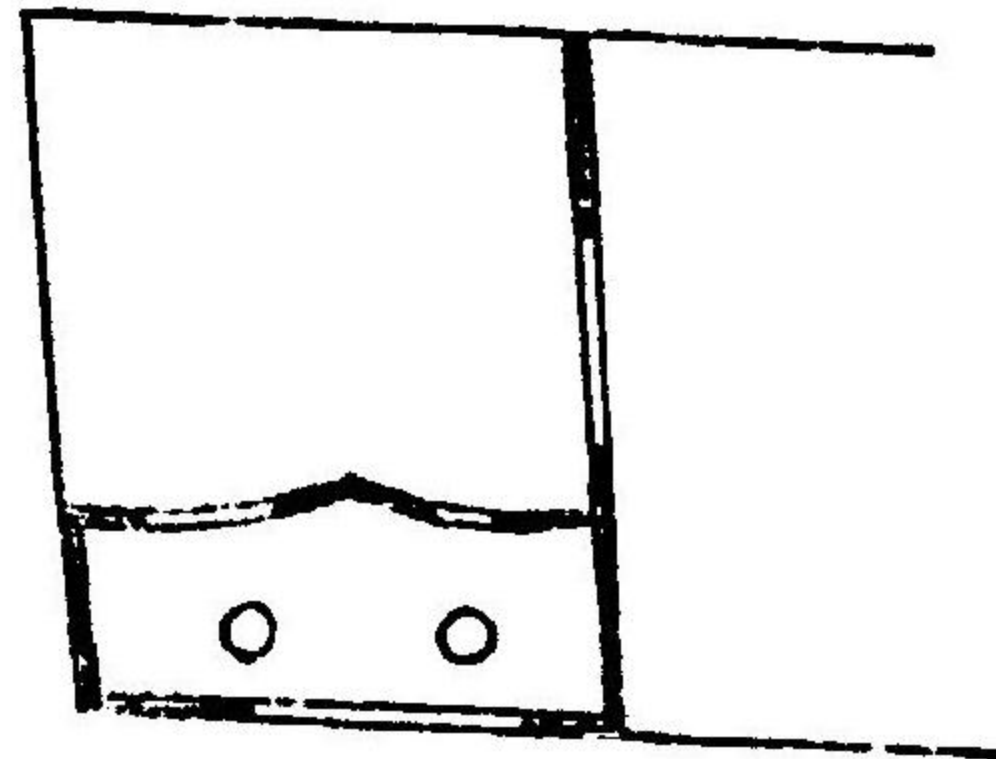

雨
罩

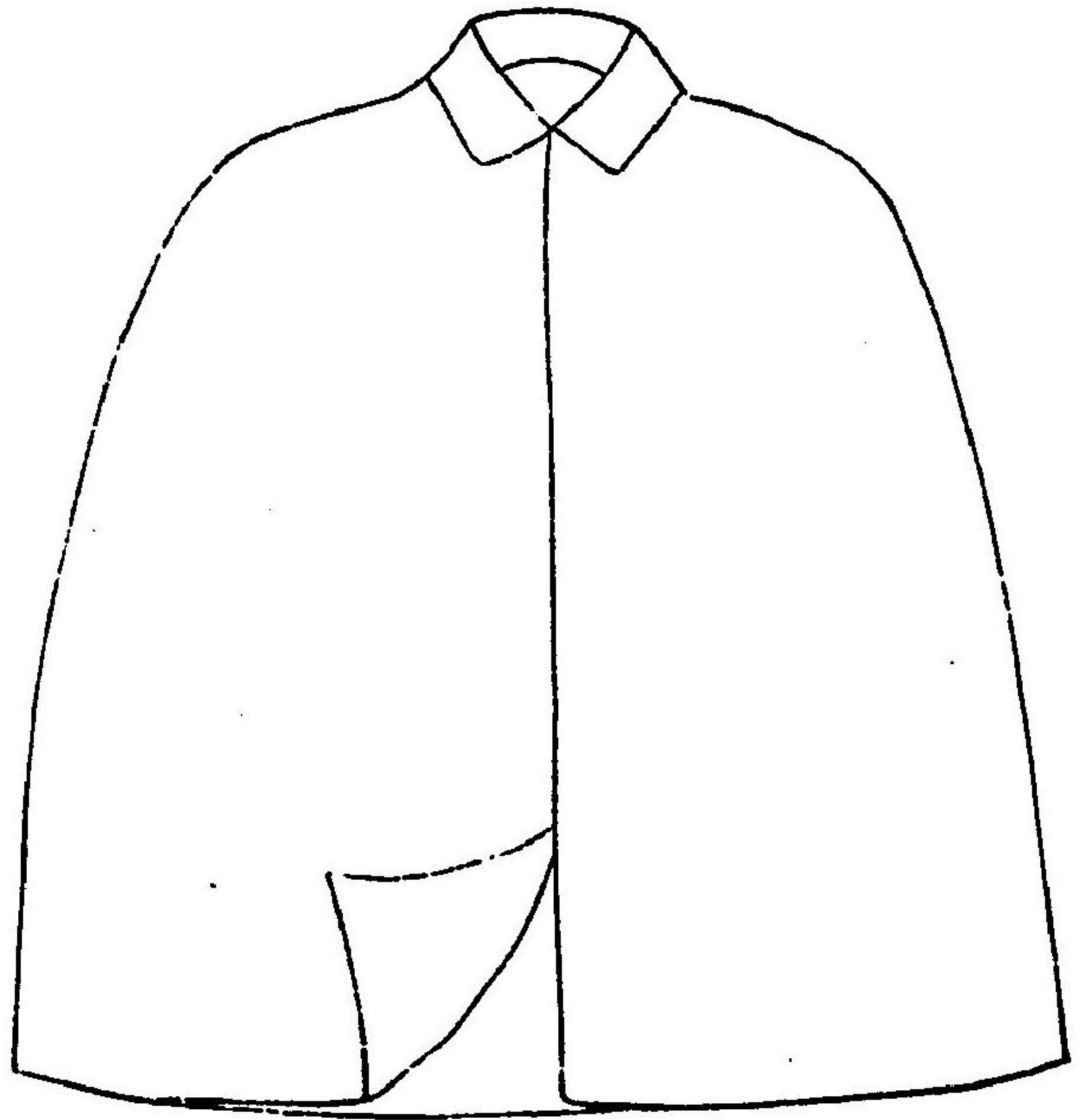

帽
取

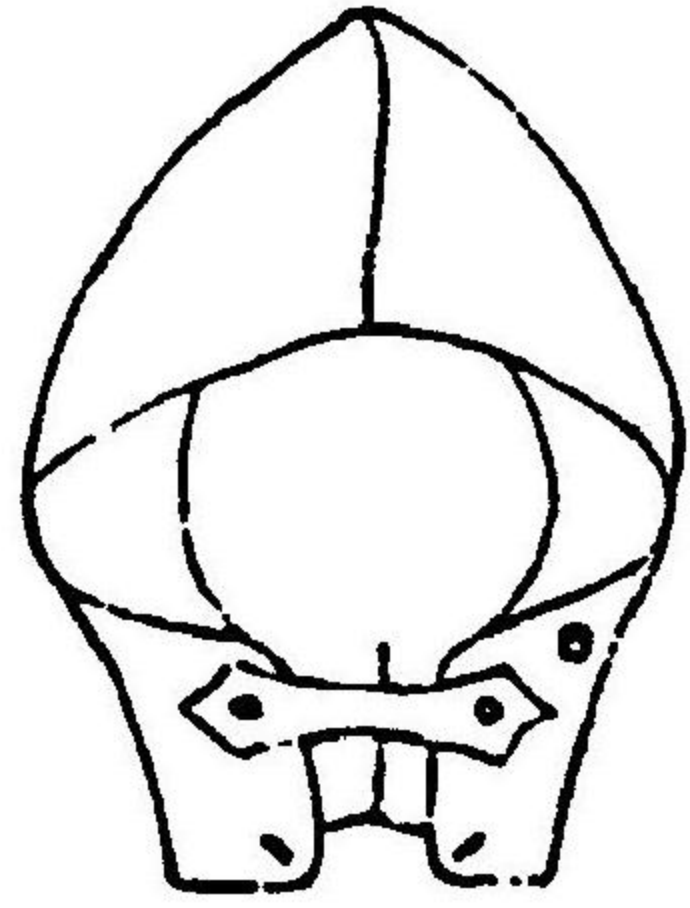

鈕
釦



宮内判任官小禮服制式

宮内判任官大禮服ニ同シ

明治四十四年五月 皇太后 第四號 宮内省制服令

同
面後



勅任官袖章

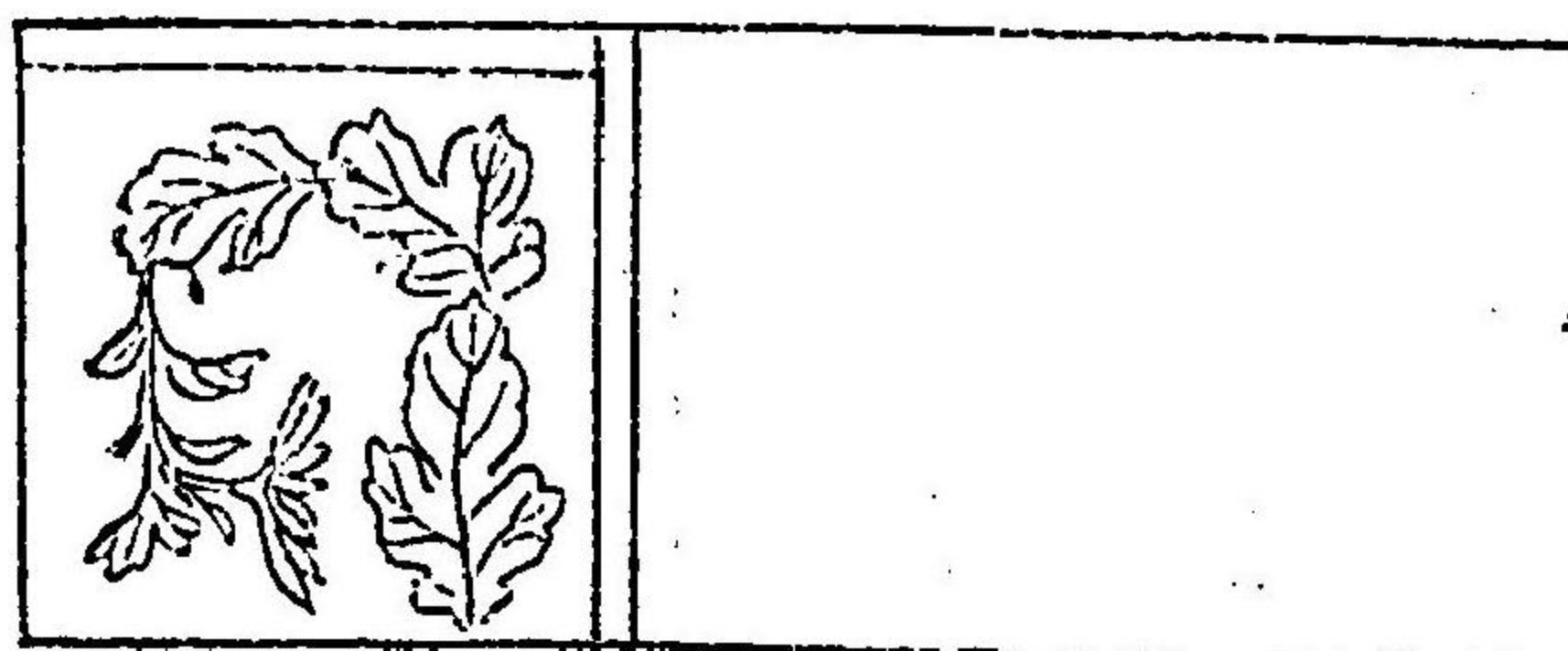

奏任官袖章

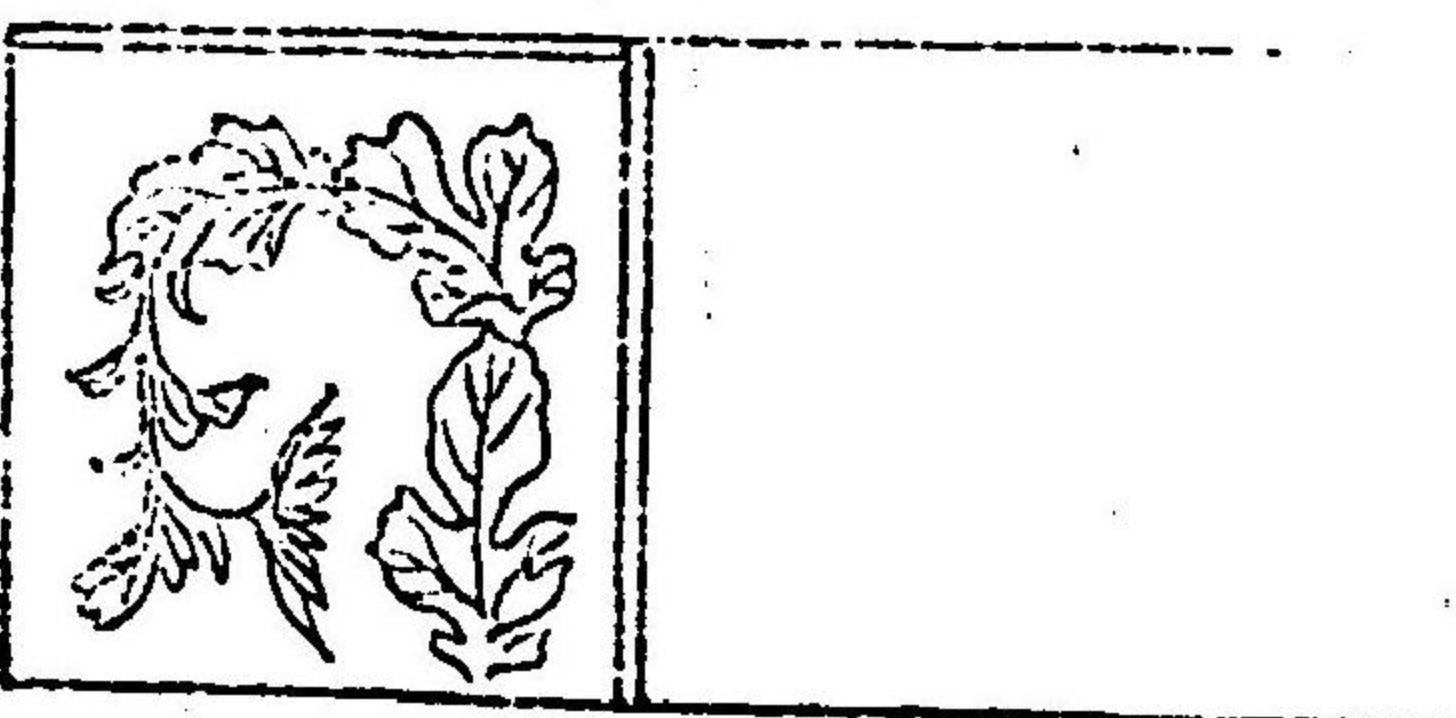

領章



明治四十四年五月 皇太后 第四號 宮内省制服令

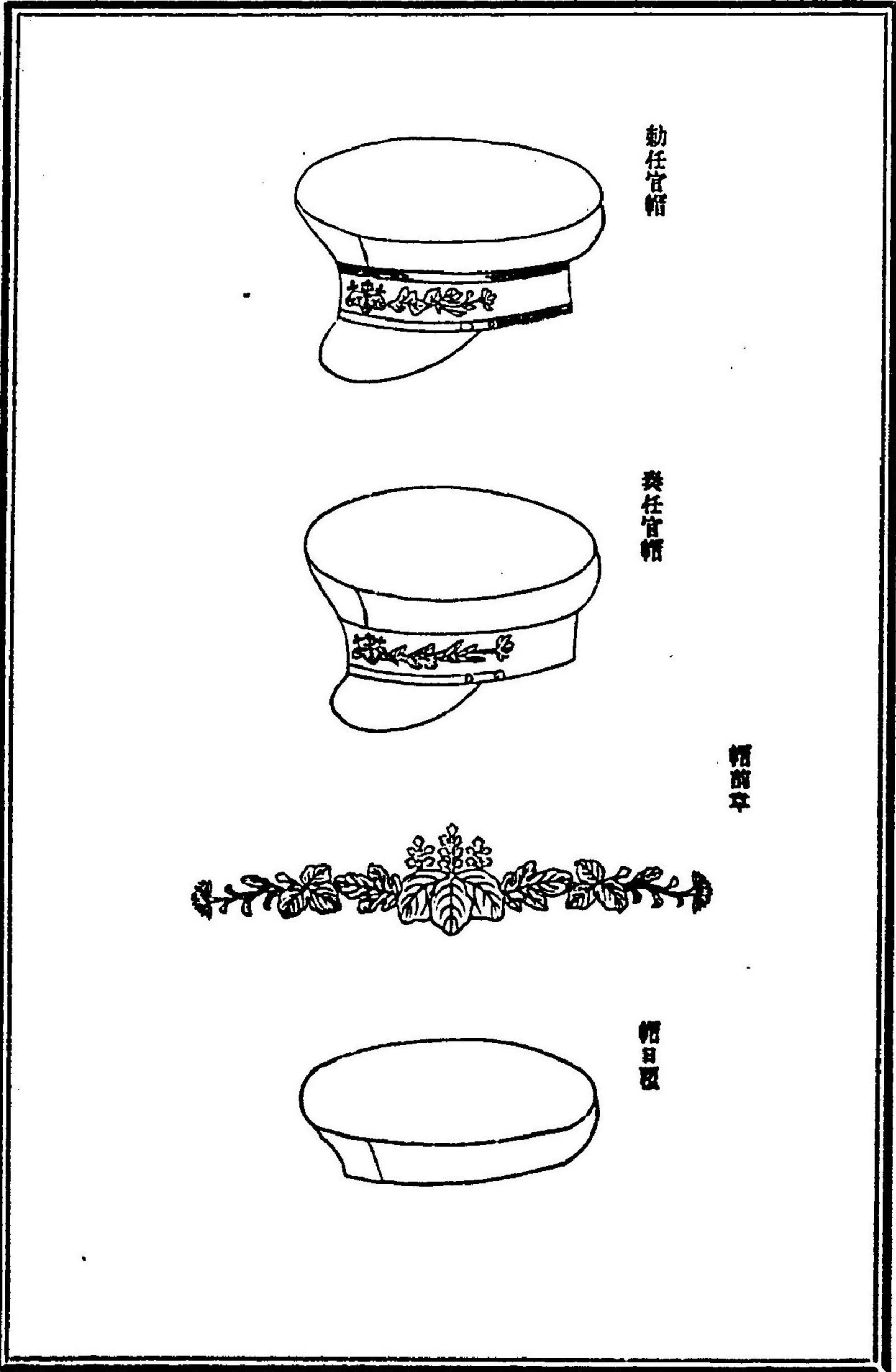
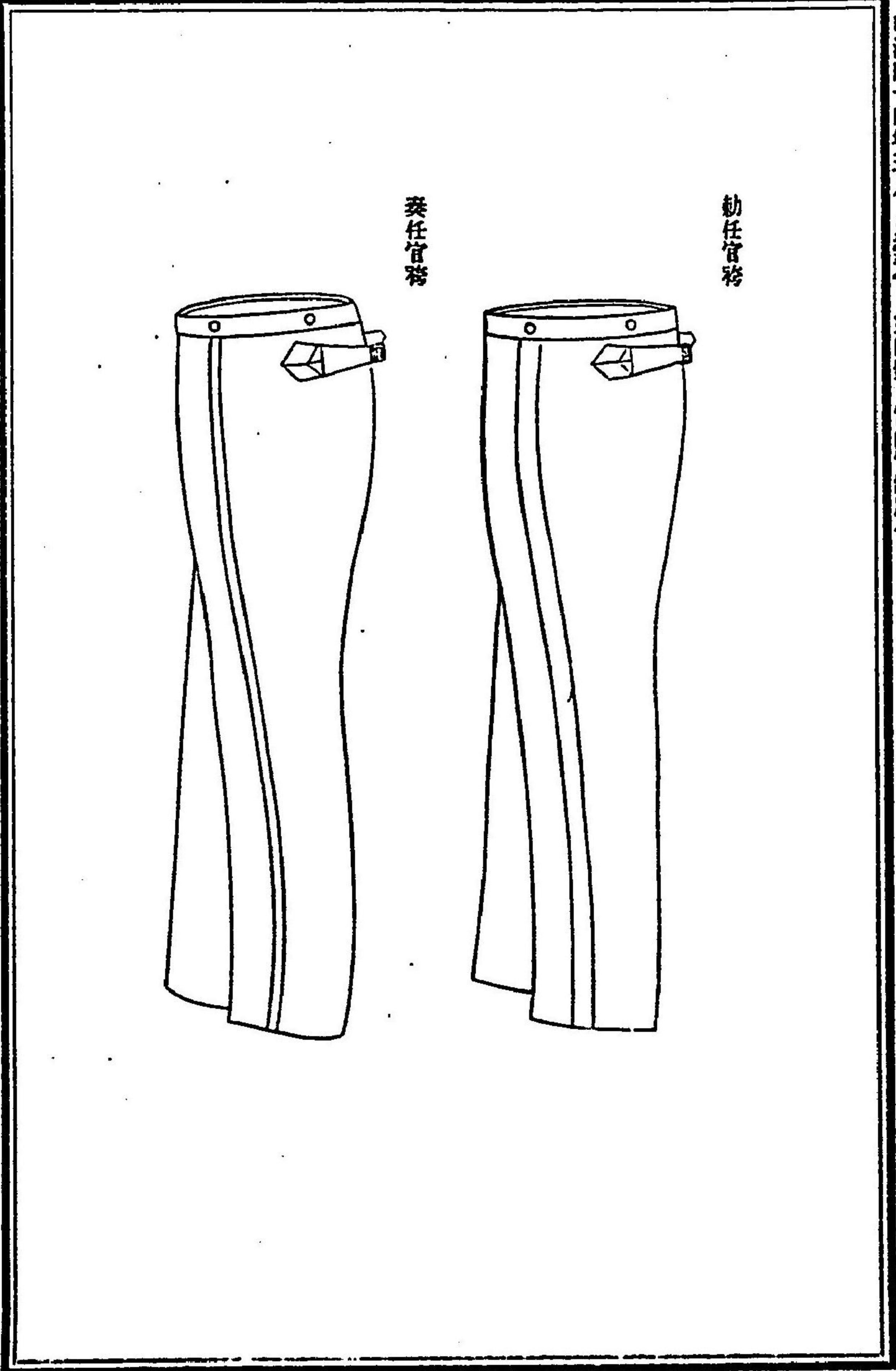

明治四十四年五月 皇密令 第四號 宮内省訓服令

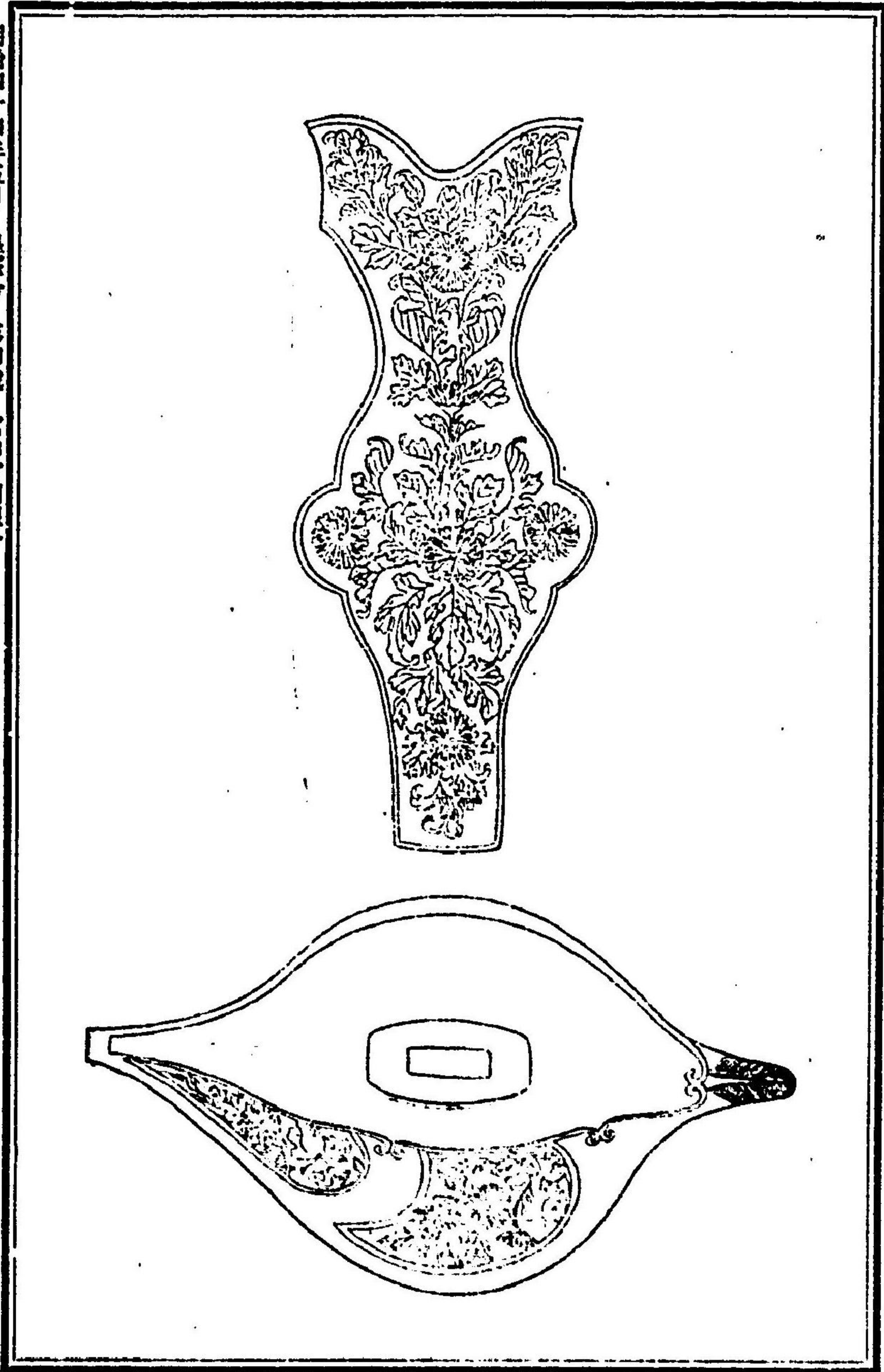

八五

明治四十四年五月 皇密令 第四號 宮内省訓服令

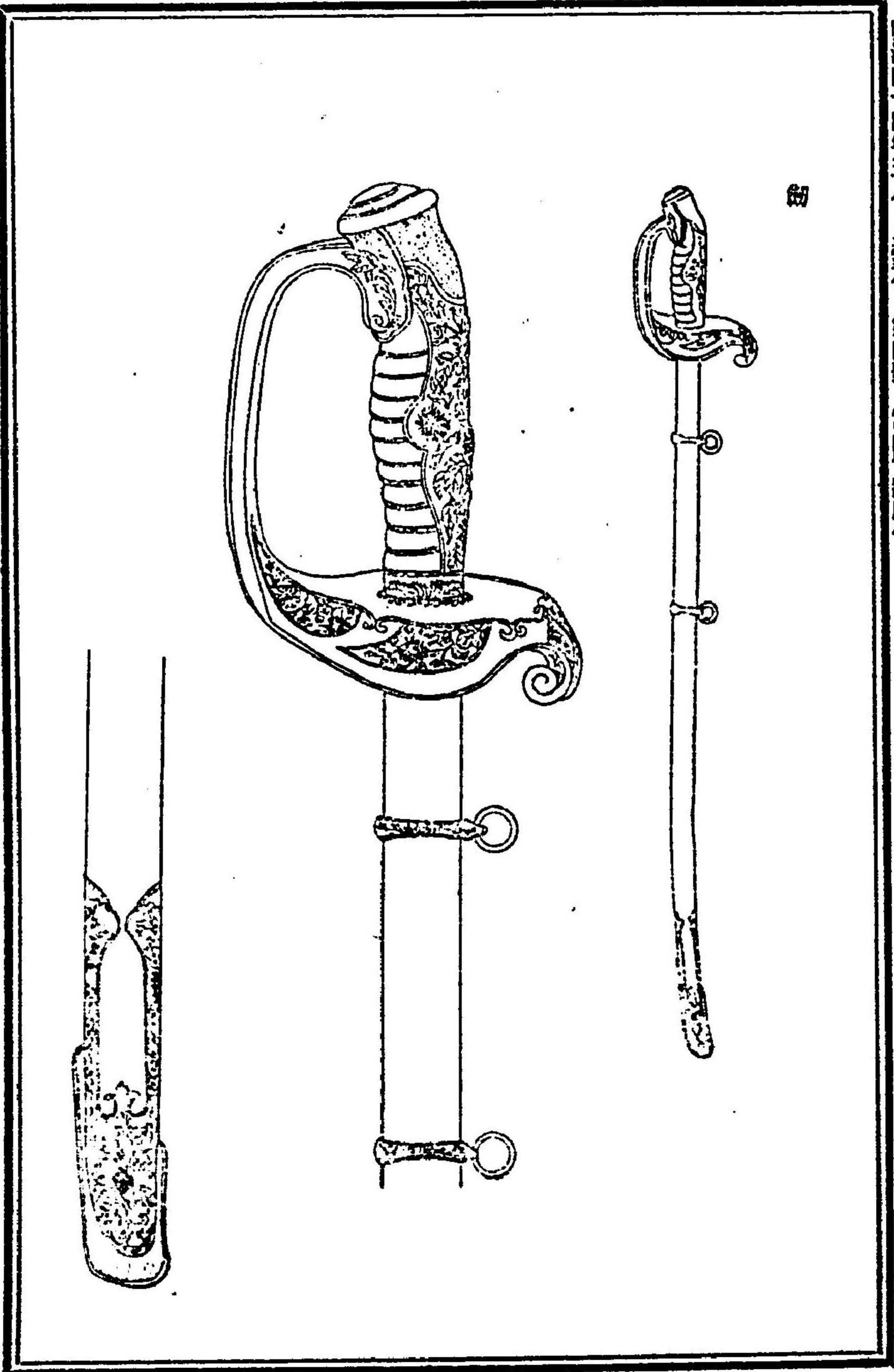

八四

明治四十四年五月 皇太后 御用 宮内省御服令

勅任官御服

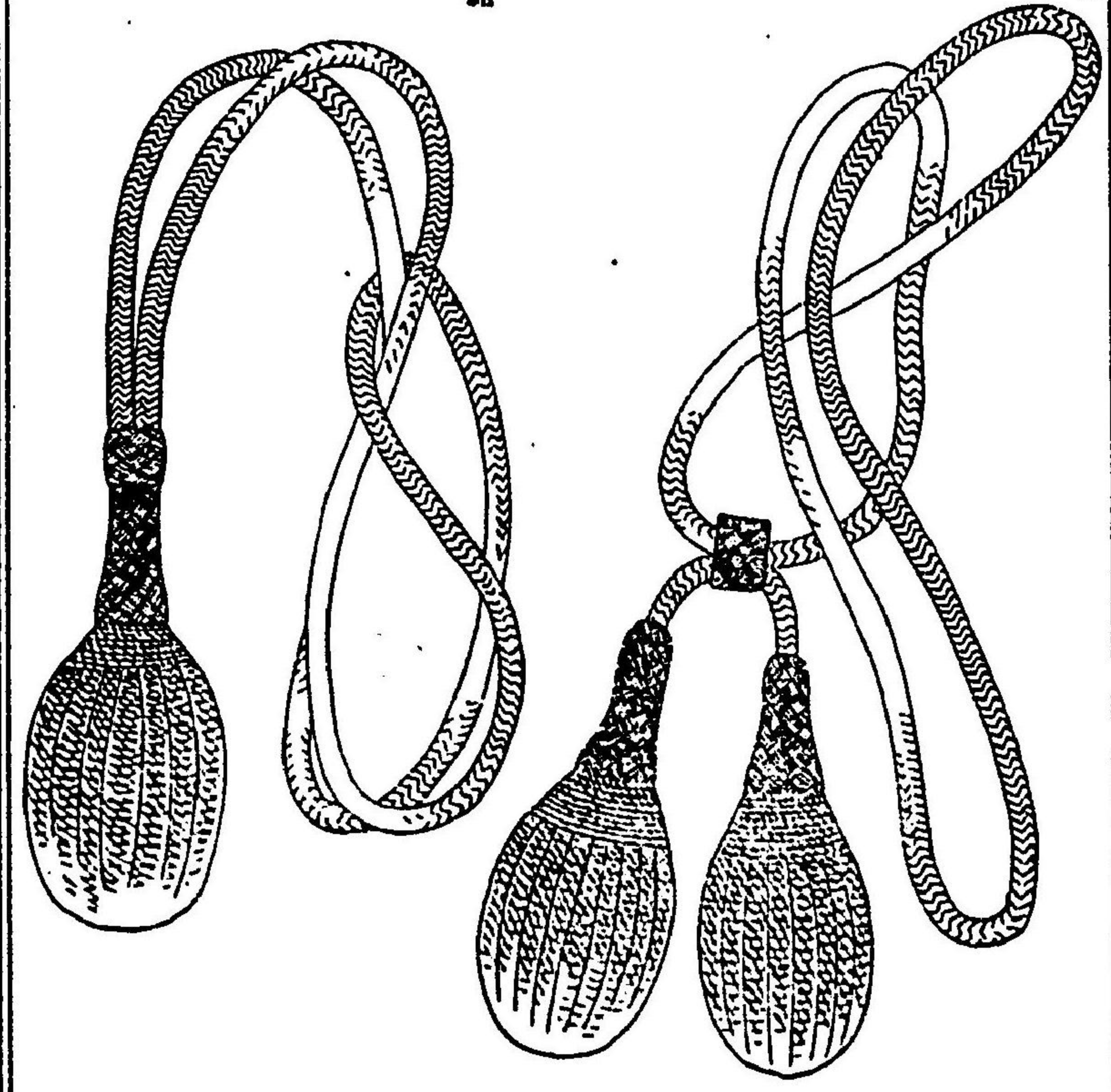

委任官御服

御帶

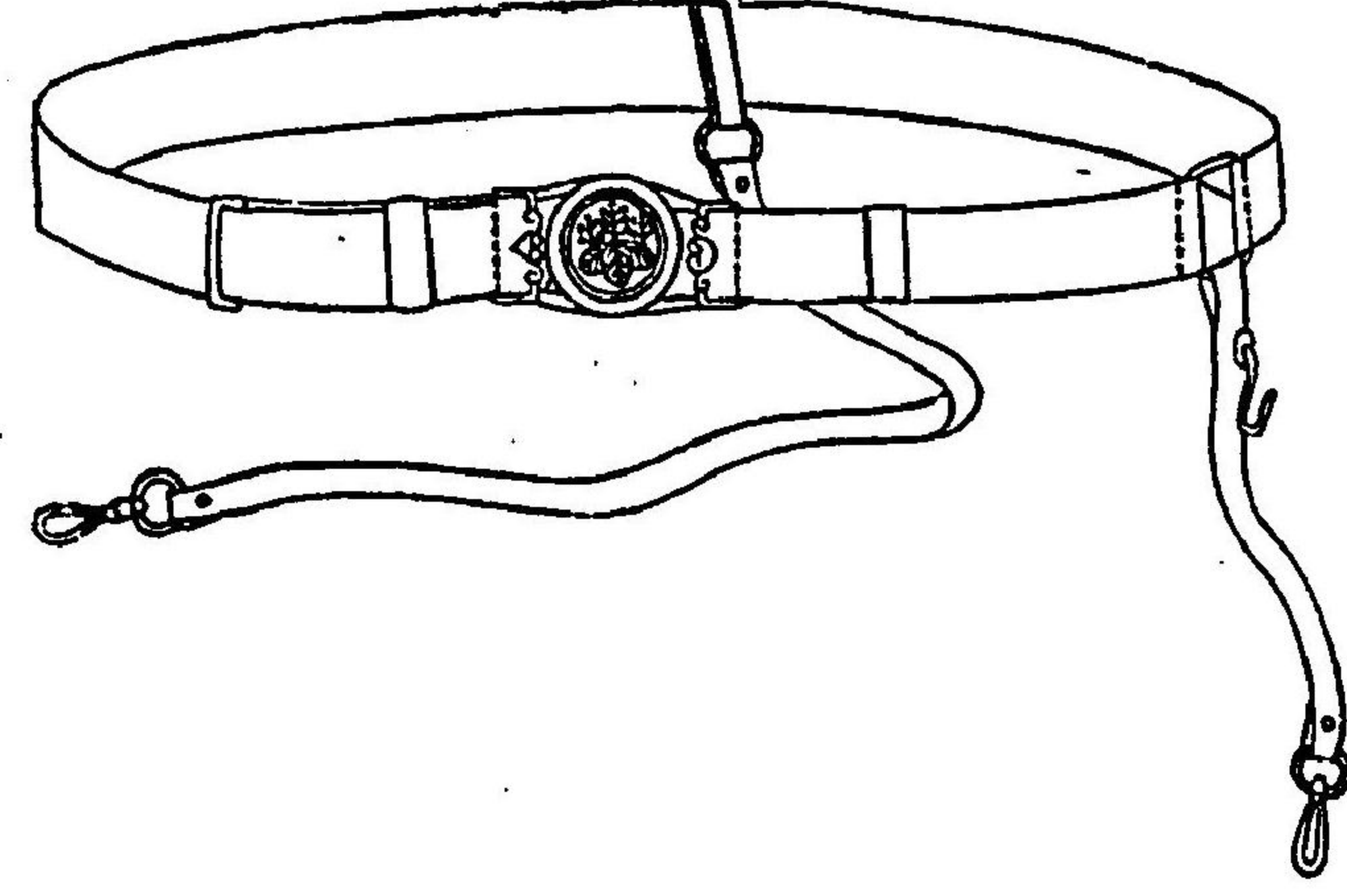

御符金具

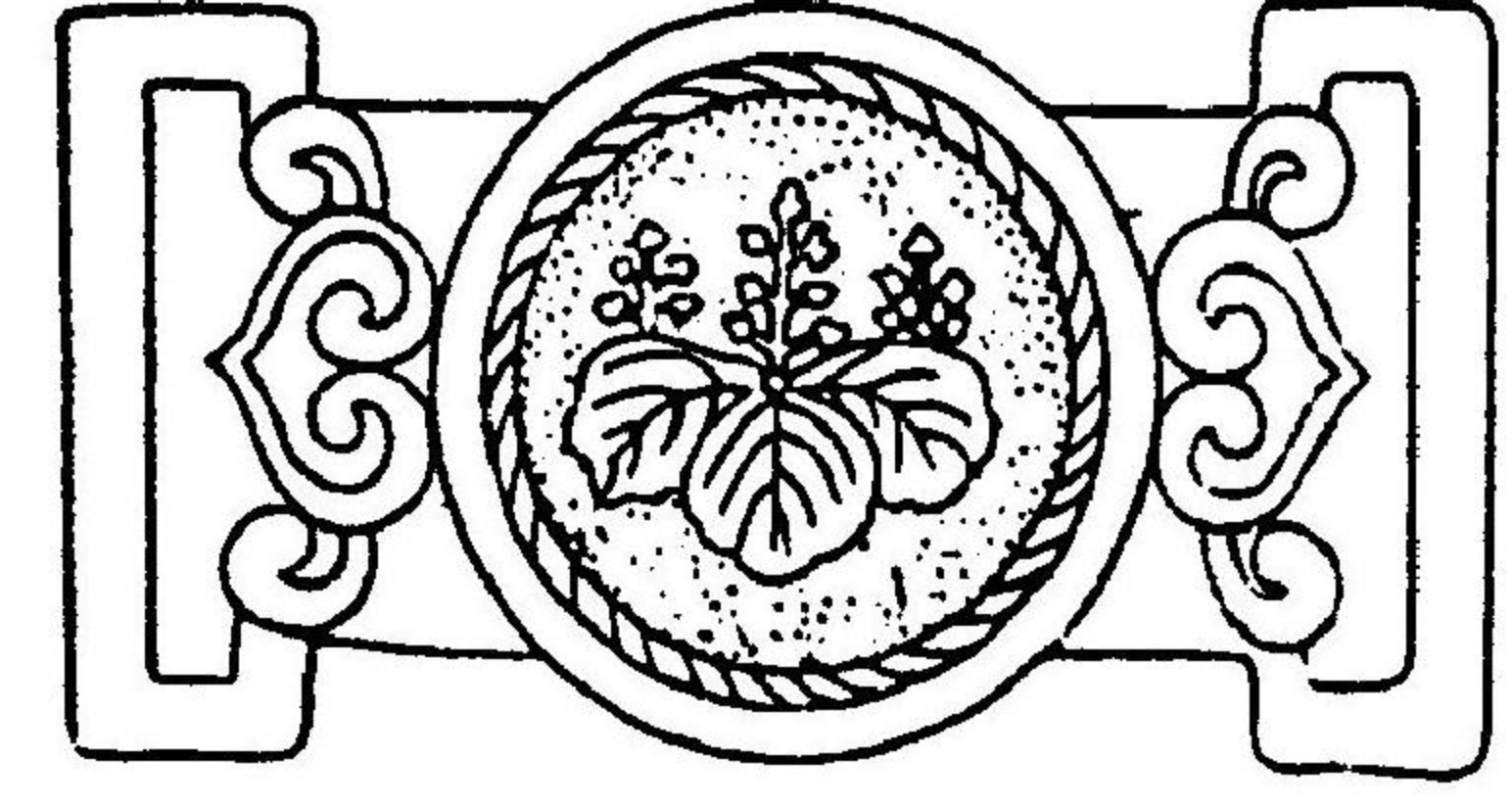

明治四十四年五月 皇太后 御用 宮内省御服令

明治四十四年五月 皇室令 第四號 宮内省制服令

外套前

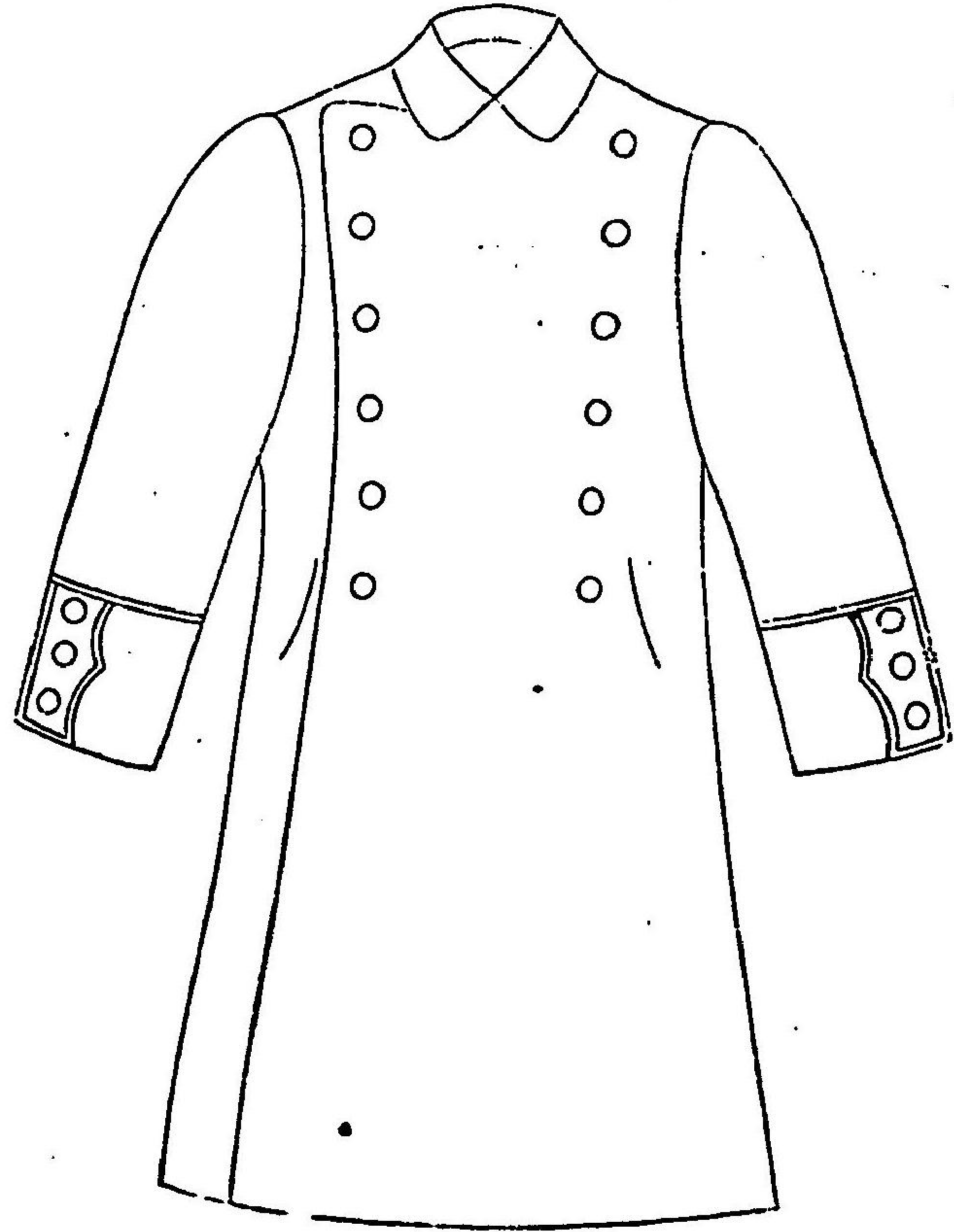

勅任官外套袖章

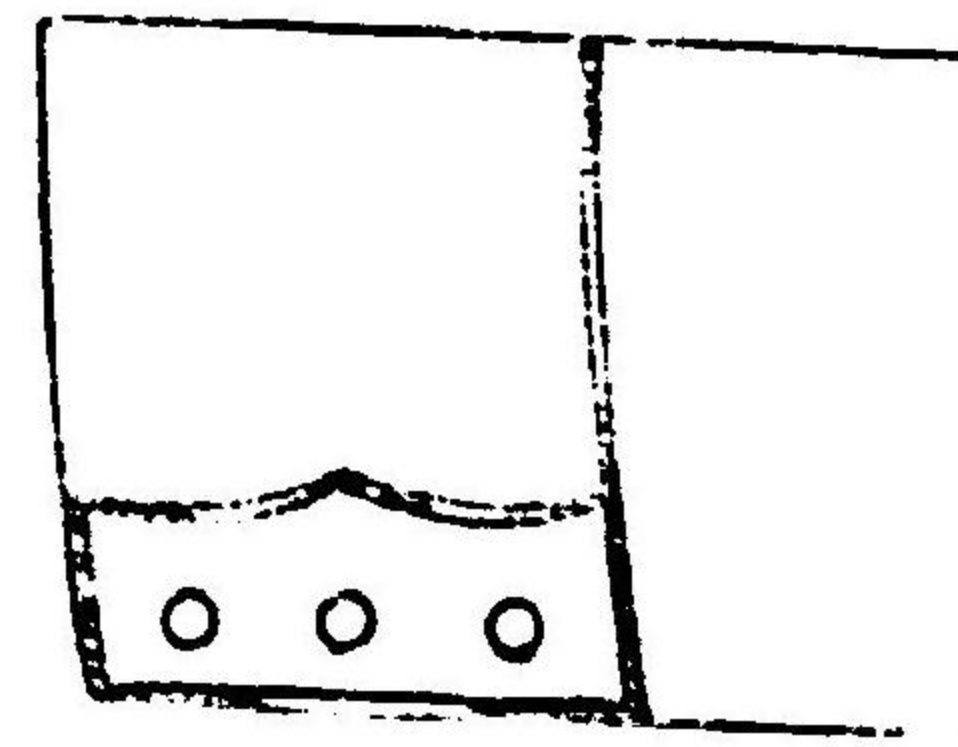

八八

外套後

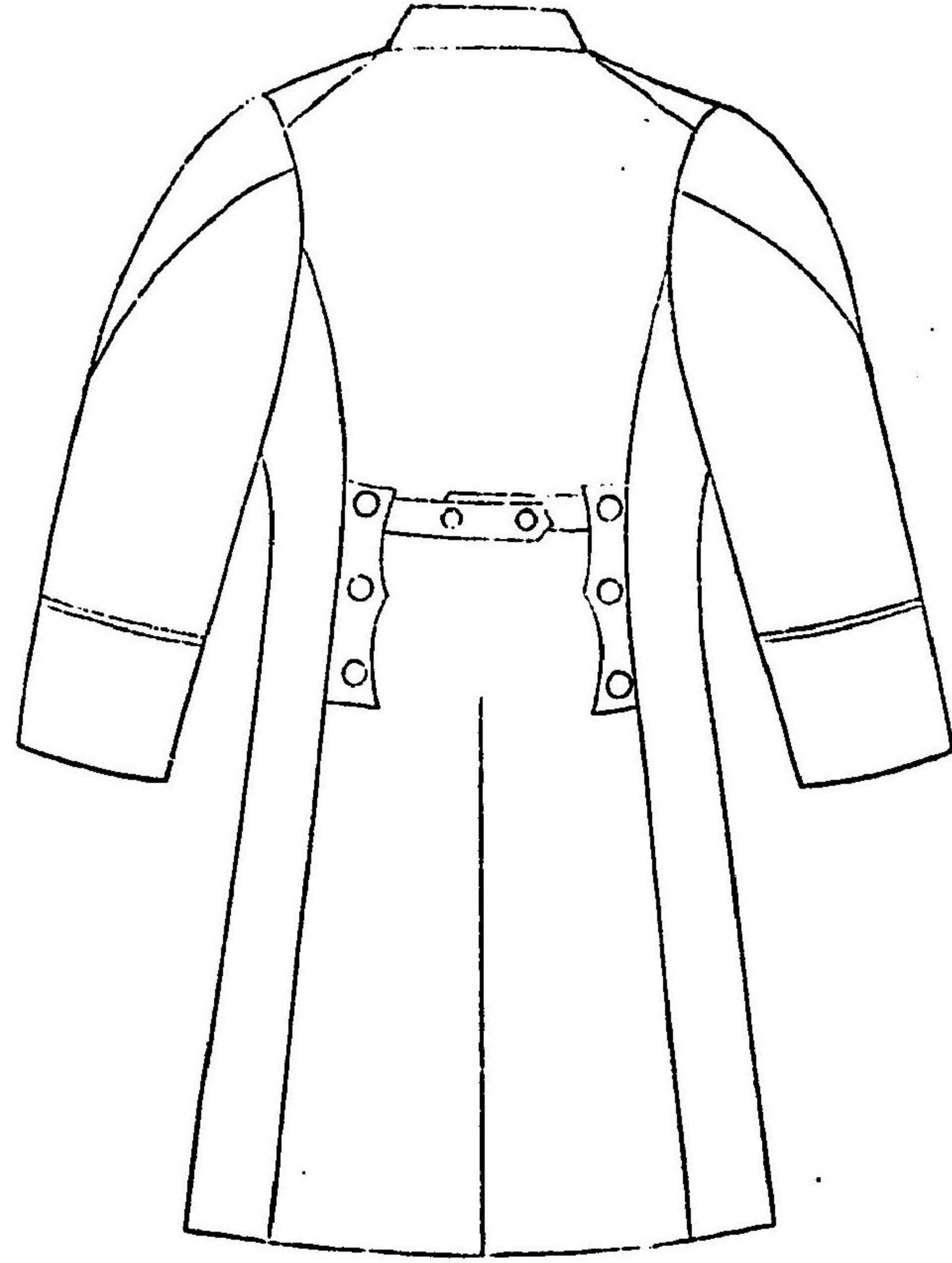

委任官外套袖章

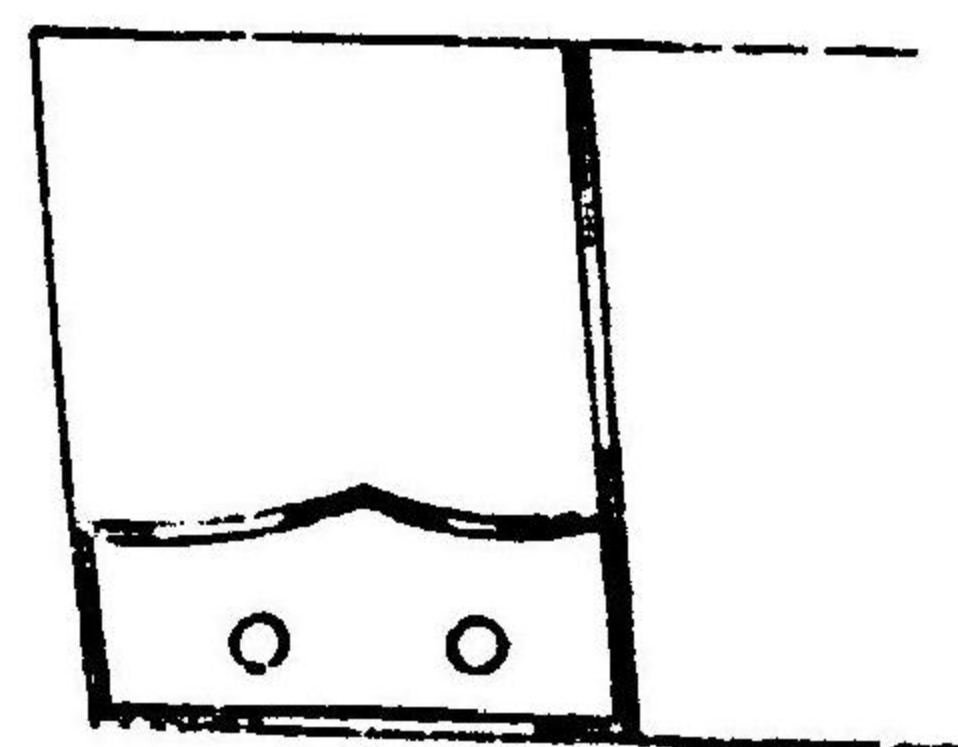

明治四十四年五月 皇室令 第四號 宮内省制服令

八九

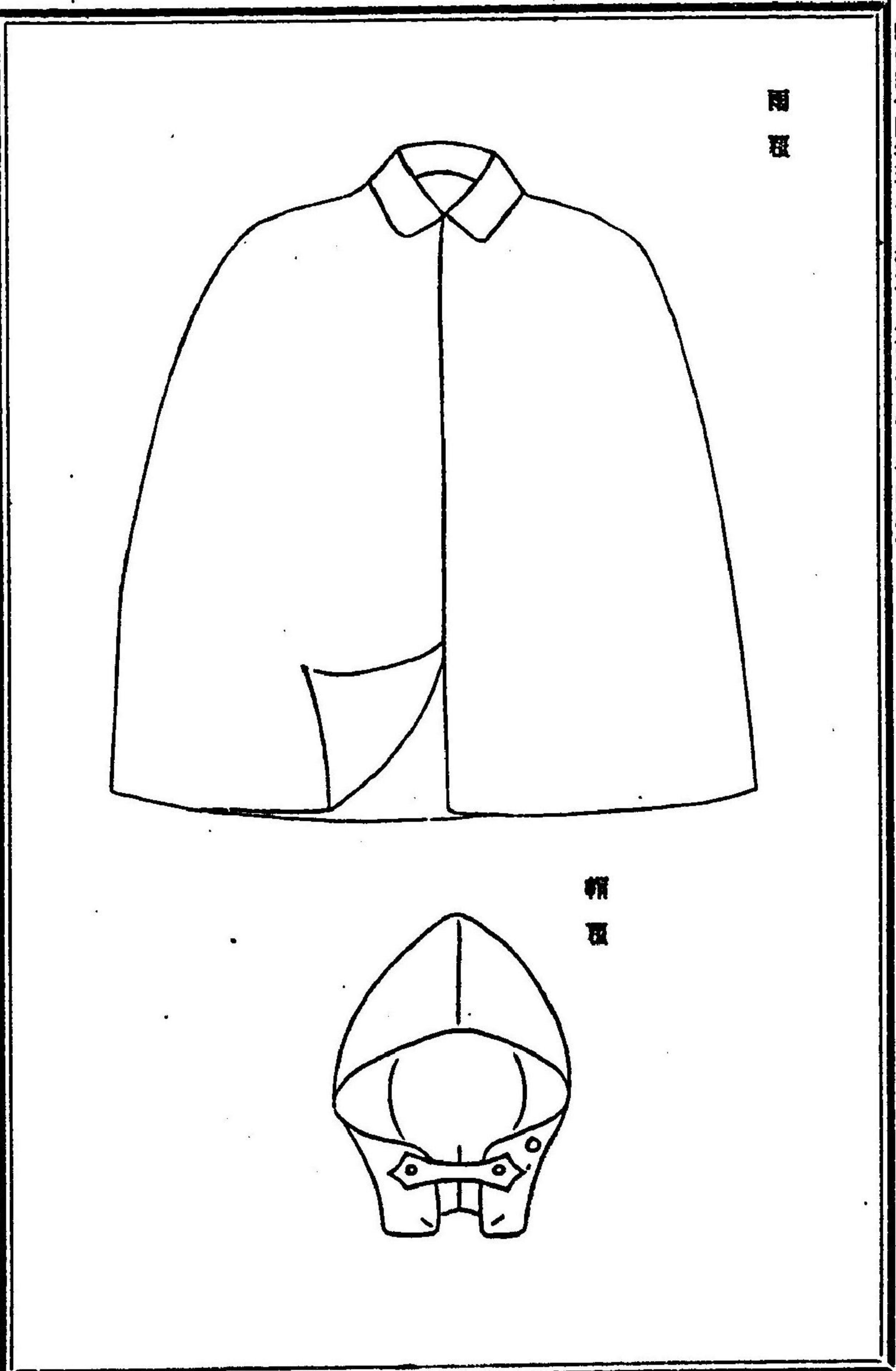

宮内判任官供奉服制式

種	外 表	特 徴	上 衣	
			種 式	地 質
靴	黒革短靴乗馬ノトキハ長靴トス但シ黒緞紗脚弁ヲ以テ長靴ニ代フルコトヲ得	地質ハ深黒緞紗トシ黒革ノ眼底ヲ附シ五三桐草ヲ附シタル金色小釦ヲ以テ黒緞紗本脚履ヲ穿ク時草ハ五三桐草ヲ金襴ス圖ノ如シ	長「シヤット」形堅縫扣釦ヲ以テ留ム幅三分ノ黒毛織線一條ヲ以テ衿線ヲ施ス圖ノ如シ	深黒緞紗
帽	地質ハ深黒緞紗トシ黒革ノ眼底ヲ附シ五三桐草ヲ附シタル金色小釦ヲ以テ黒緞紗本脚履ヲ穿ク時草ハ五三桐草ヲ金襴ス圖ノ如シ	地質ハ深黒緞紗トシ外側面ニ幅三分ノ黒毛織線一條ヲ附ス圖ノ如シ但シ乗馬ノトキハ「キロット」形トス	袖口ヨリ三寸ヲ距リタル上部ニ幅三分ノ黒毛織線一條ヲ繞ラヌ圖ノ如シ	
袴	地質ハ深黒緞紗トシ黒革ノ眼底ヲ附シ五三桐草ヲ附シタル金色小釦ヲ以テ黒緞紗本脚履ヲ穿ク時草ハ五三桐草ヲ金襴ス圖ノ如シ	地質ハ深黒緞紗トシ外側面ニ幅三分ノ黒毛織線一條ヲ附ス圖ノ如シ但シ乗馬ノトキハ「キロット」形トス	襟ノ全部ニ幅三分ノ黒毛織線一條ヲ以テ衿線ヲ施シ前胸ノ左右ニ徑三分ノ銀色五三桐草各一箇ヲ附ス圖ノ如シ	
襪	地質ハ深黒緞紗トシ黒革ノ眼底ヲ附シ五三桐草ヲ附シタル金色小釦ヲ以テ黒緞紗本脚履ヲ穿ク時草ハ五三桐草ヲ金襴ス圖ノ如シ	地質ハ深黒緞紗トシ外側面ニ幅三分ノ黒毛織線一條ヲ附ス圖ノ如シ但シ乗馬ノトキハ「キロット」形トス	地質ハ深黒緞紗トシ外側面ニ幅三分ノ黒毛織線一條ヲ附ス圖ノ如シ但シ乗馬ノトキハ「キロット」形トス	
履	地質ハ深黒緞紗トシ黒革ノ眼底ヲ附シ五三桐草ヲ附シタル金色小釦ヲ以テ黒緞紗本脚履ヲ穿ク時草ハ五三桐草ヲ金襴ス圖ノ如シ	地質ハ深黒緞紗トシ外側面ニ幅三分ノ黒毛織線一條ヲ附ス圖ノ如シ但シ乗馬ノトキハ「キロット」形トス	地質ハ深黒緞紗トシ外側面ニ幅三分ノ黒毛織線一條ヲ附ス圖ノ如シ但シ乗馬ノトキハ「キロット」形トス	



鈕 釦

明治四十四年五月 皇室令 第四號 宮内省制服令

上
衣
前



九二

同
面後

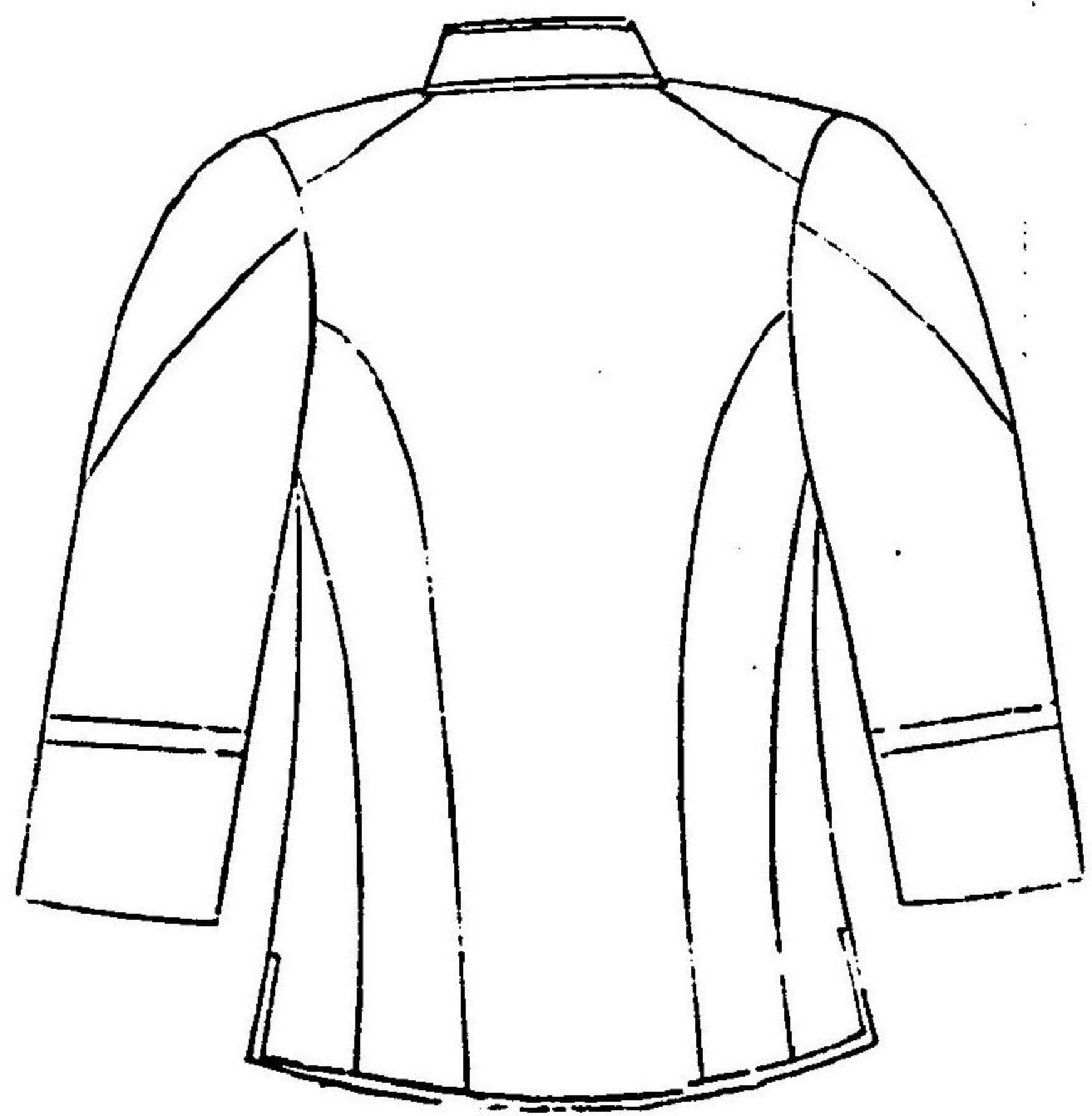

明治四十四年五月 皇室令 第四號 宮内省制服令

九三

明治四十四年五月 皇太后 第四號 宮内省制服令

袖章

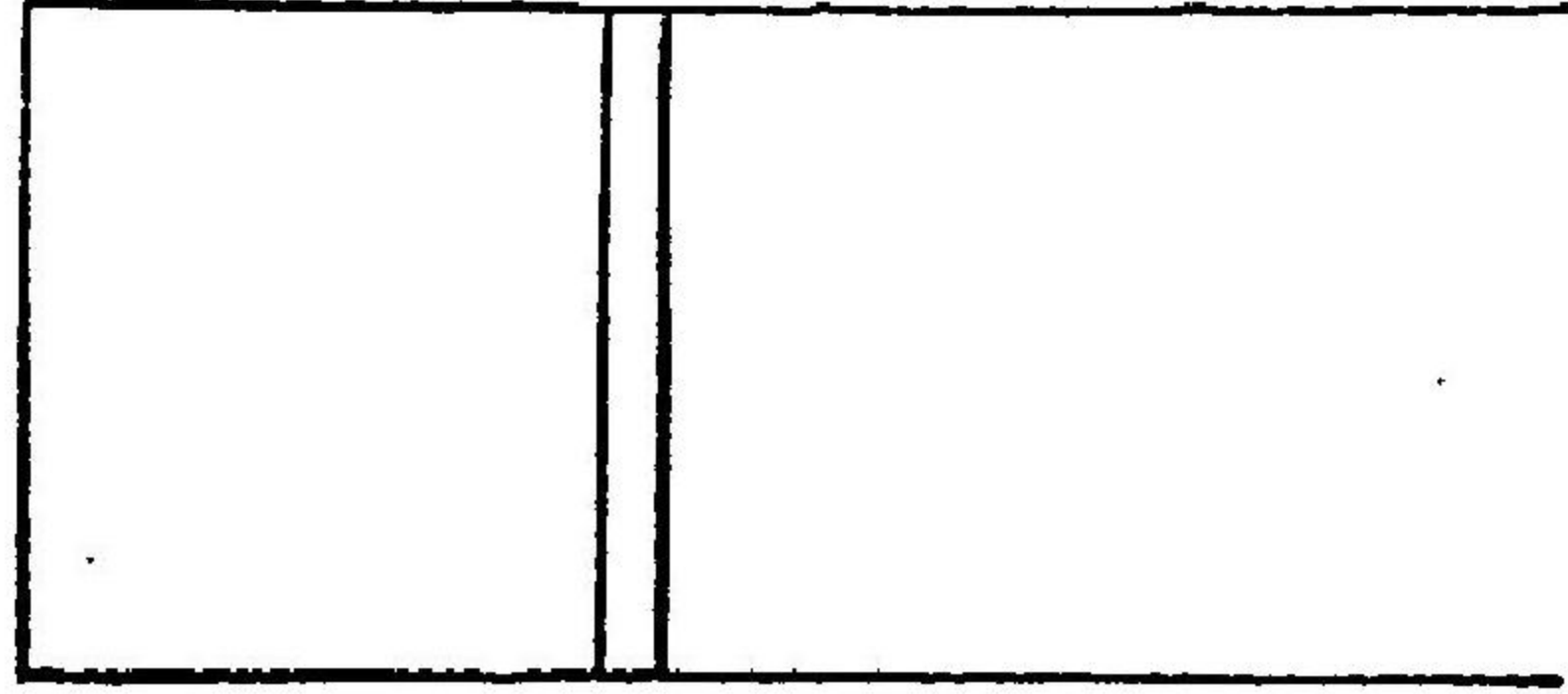

領章

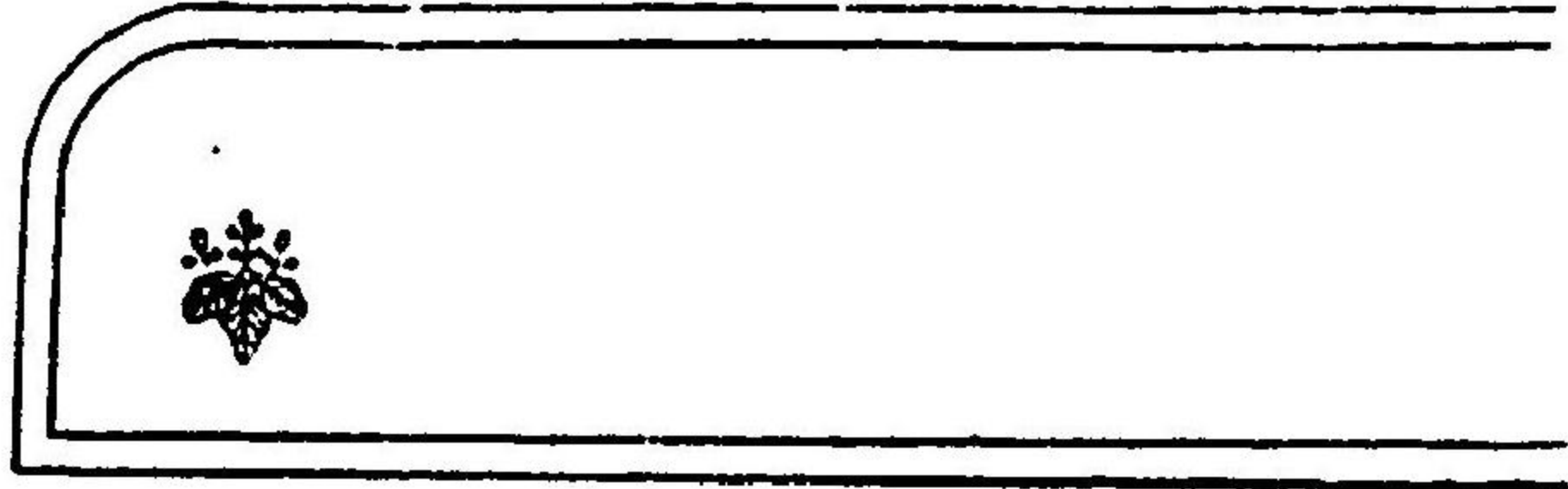

九四

明治四十四年五月 皇太后 第四號 宮内省制服令

袴



帽

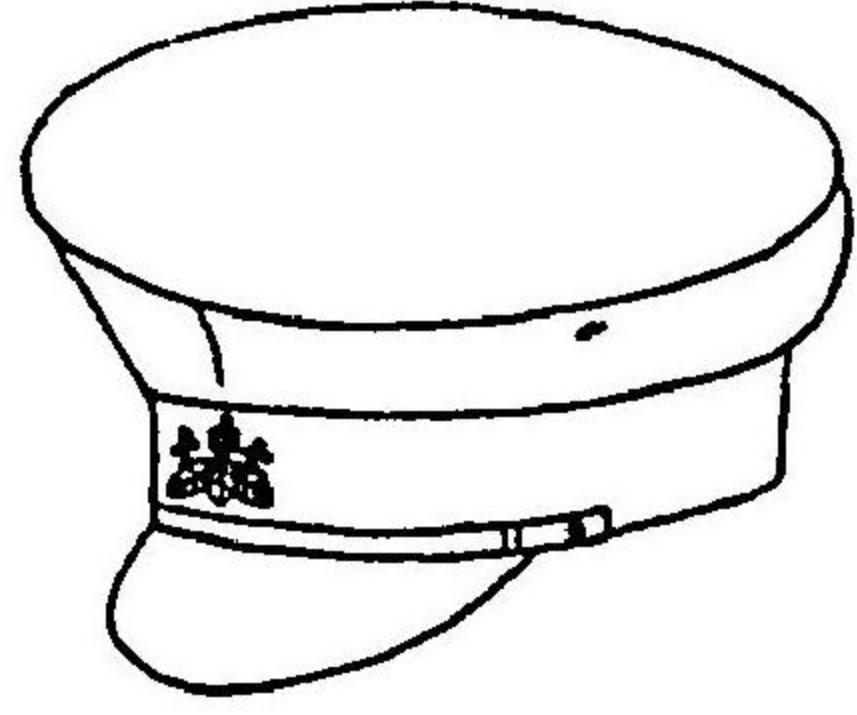

帽前章

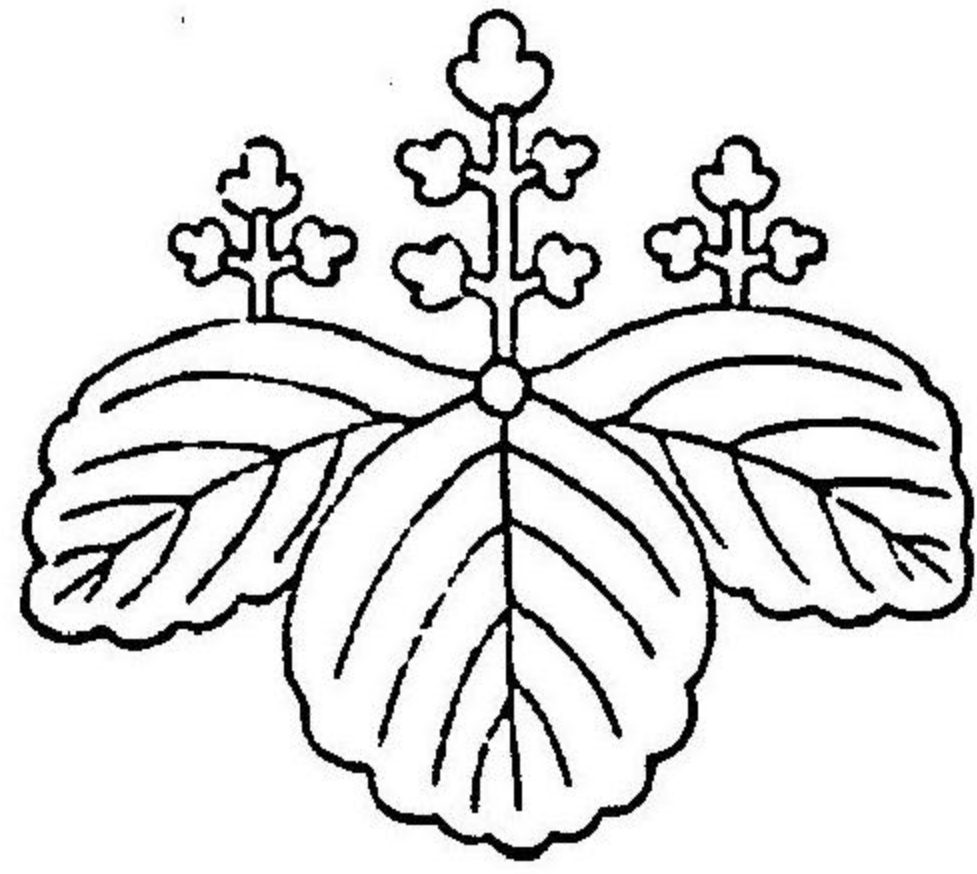

九五

明治四十四年五月 皇令 第四號 宮内省制服令

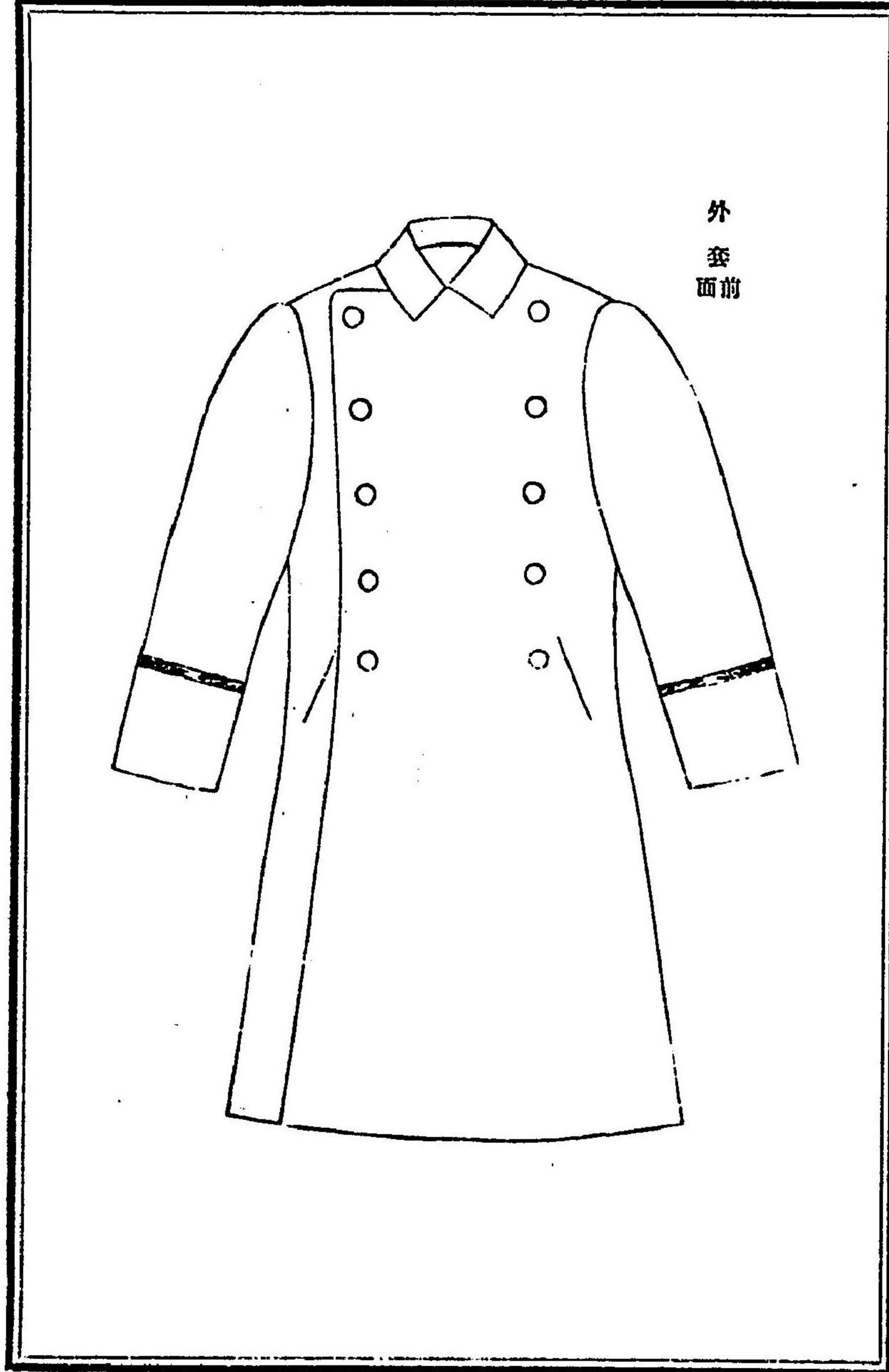

外
套
前

九六

明治四十四年五月 皇令 第四號 宮内省制服令

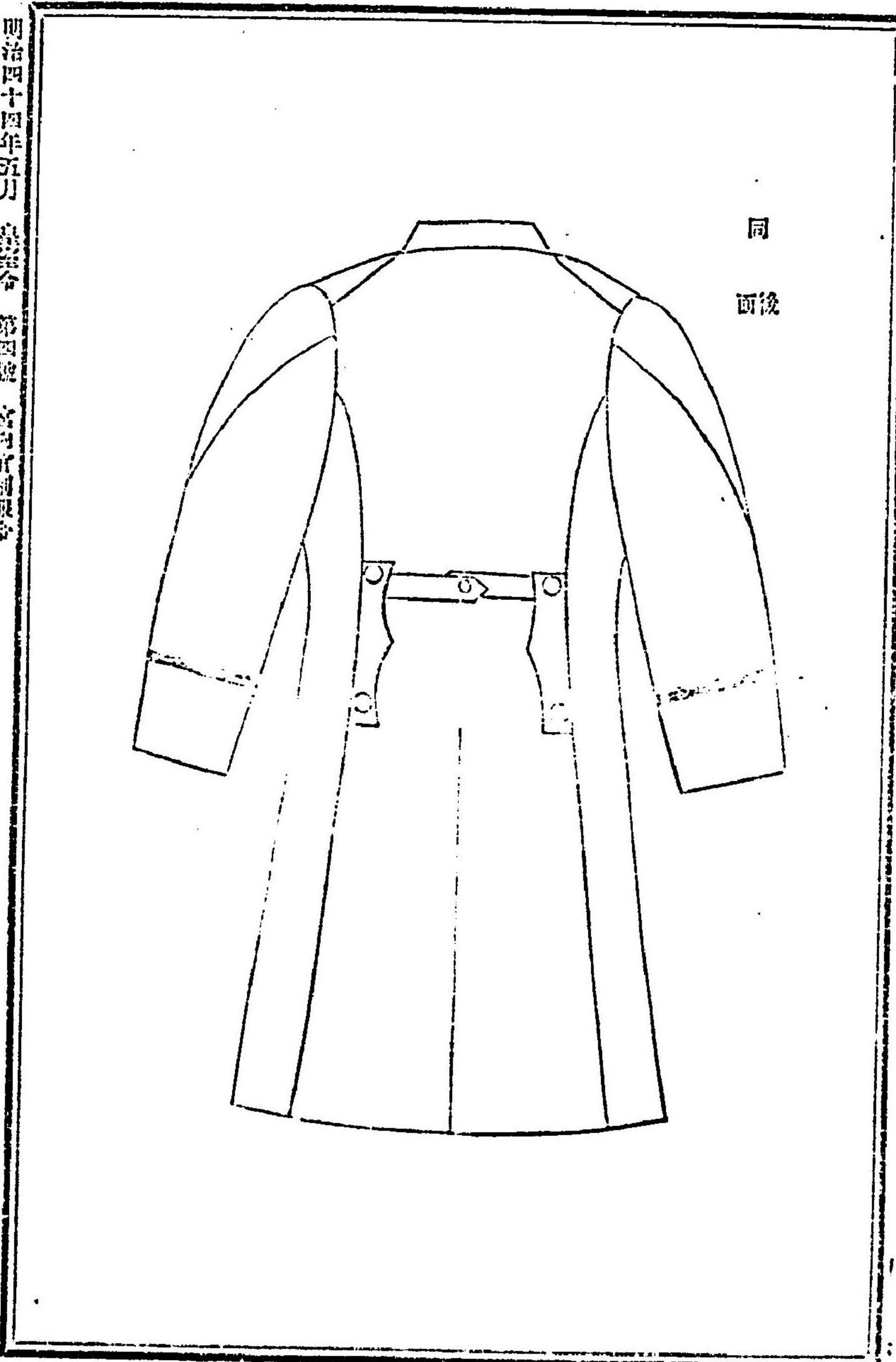

同
後

九七

明治四十四年五月 皇太后 第四號 宮内省制服令

同
面後

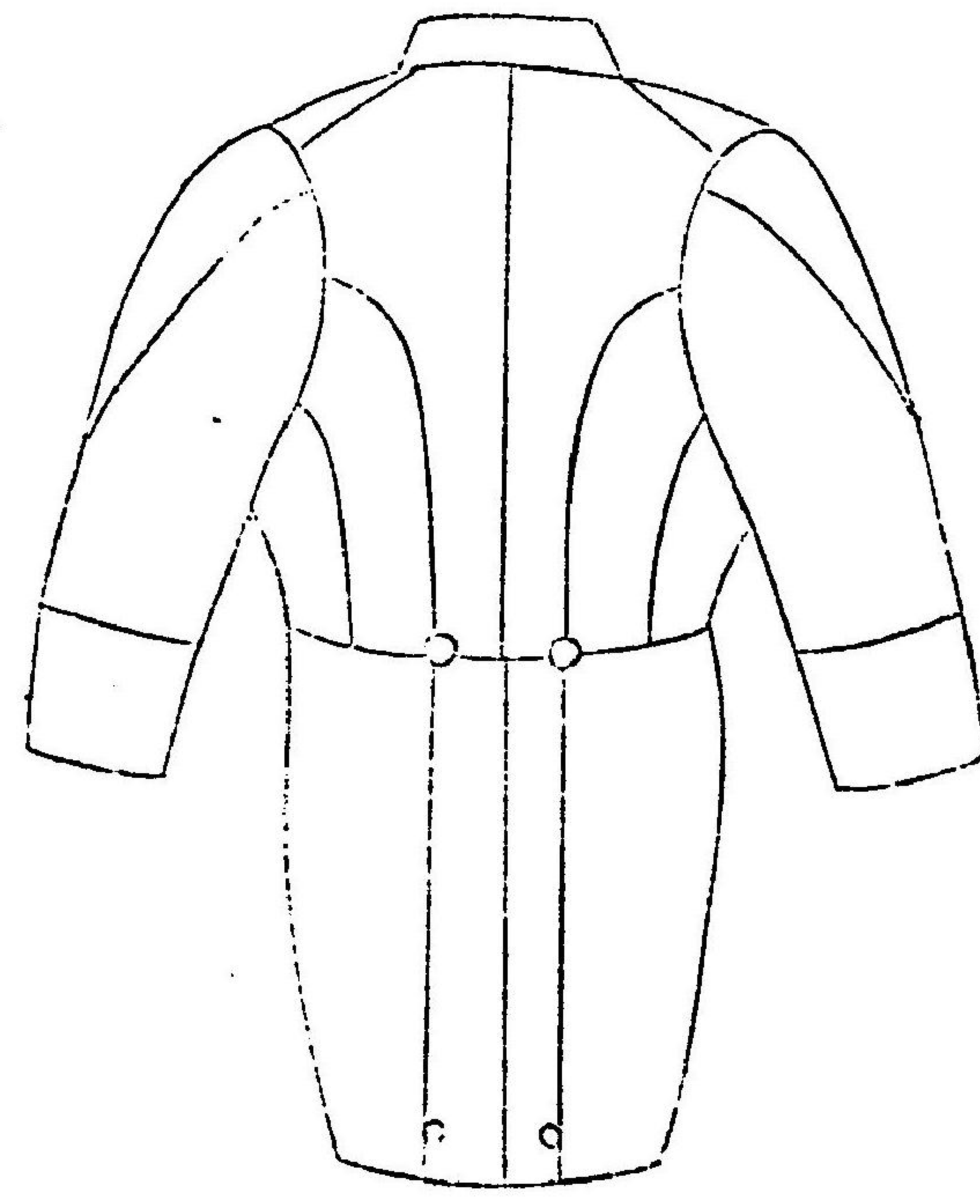

100

勅任官袖章

奏任官袖章

袴

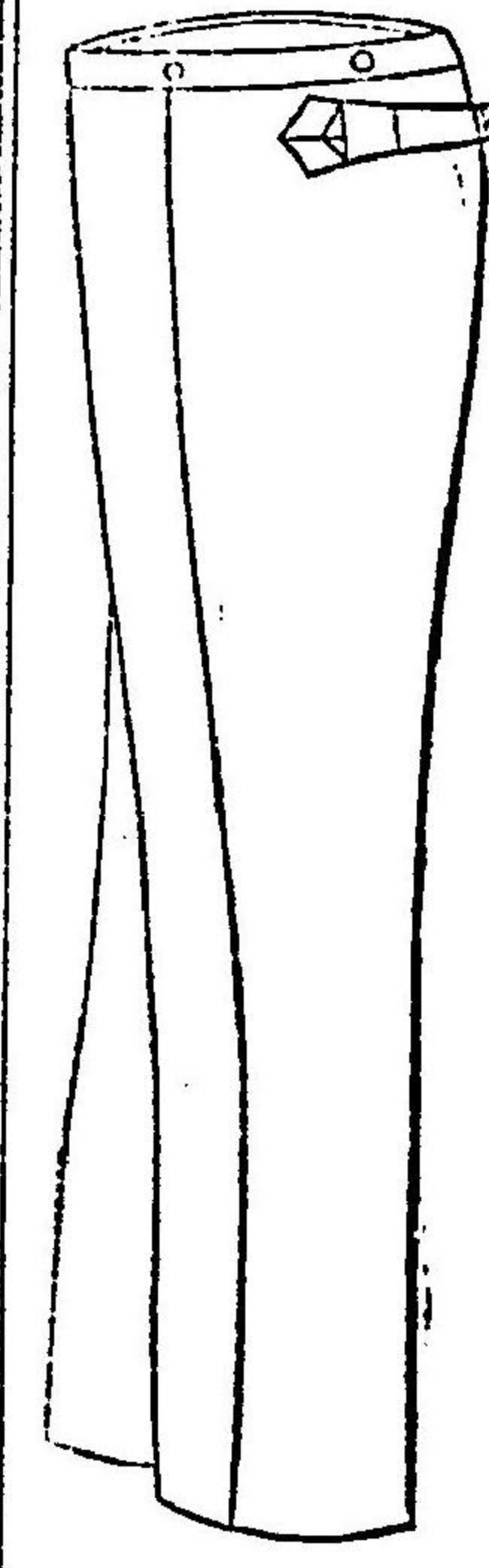

紅
銅

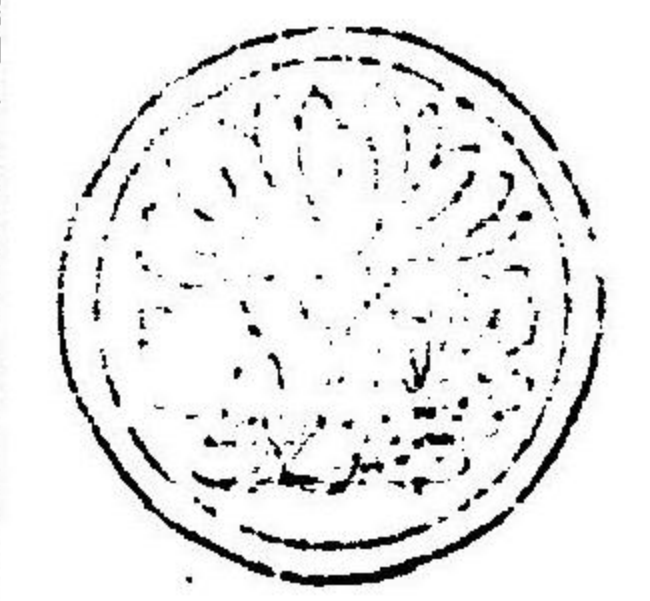

下
衣

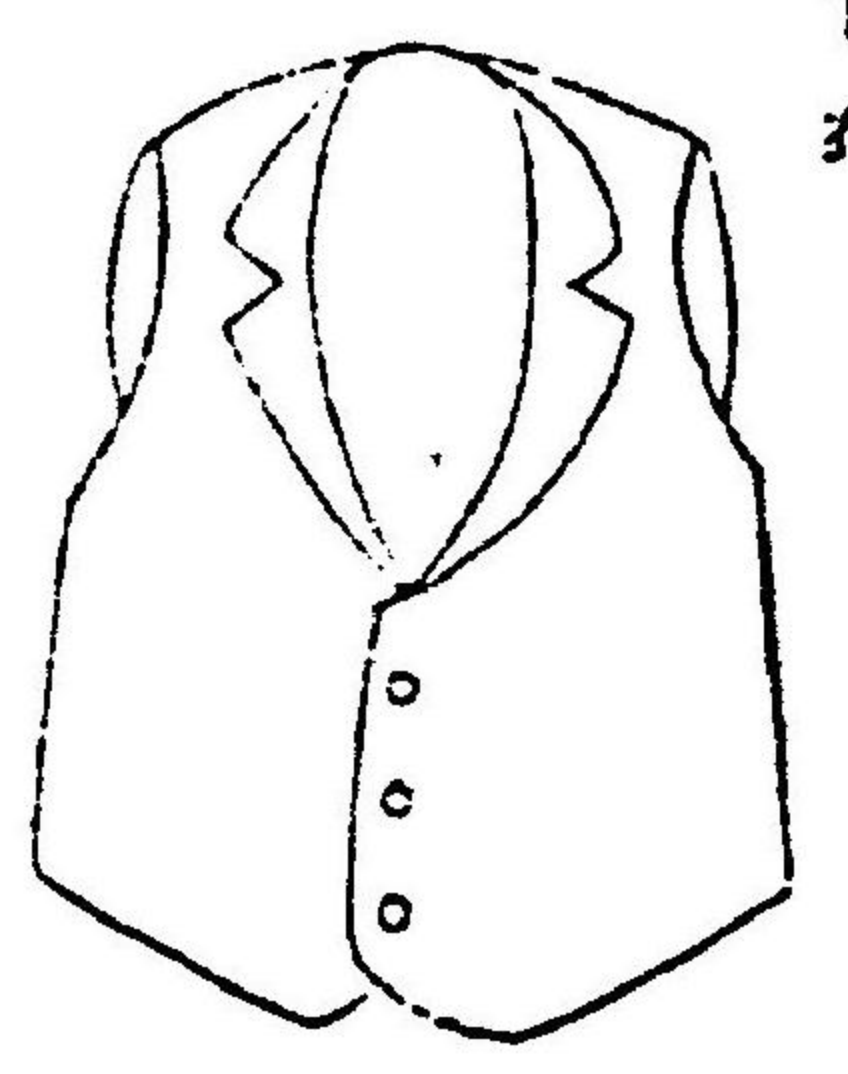

明治四十四年五月 皇太后 第四號 宮内省制服令

101

皇宮警察官通常禮服制式

皇宮警察官小禮服ニ同シ

第六條 宮内官大禮服宮内官小禮服宮内官供奉服及宮内官通常禮服ヲ着用スヘキ場合ハ宮内大臣之ヲ定ム

第七條 式部職掌典部職自祭事ニ従事スル場合ニ於テハ祭服ヲ着用スヘシ祭服ハ左ノ制式ニ依ル

祭服制式		高等官		中級官		初級官	
種	色	種	色	種	色	種	色
上	表 地質白色平絹織ノ如シ 裏 地質白色平絹織ノ如シ	乙	地質白色平絹織ノ如シ	甲	高等官乙種ニ同シ	乙	同上
下	地質白色平絹織トス織ノ如シ						
袴	地質白色平絹織ノ如シ	同上		同上		同上	
帽	地質ハ黒羅冠トス織ノ如シ	地質ハ黒羅冠トス織ノ如シ		高等官乙種ニ同シ		同上	
笏	木	同上		同上		同上	
履	淺沓 木又ハ紙質	同上		同上		同上	

高等官甲種上衣前

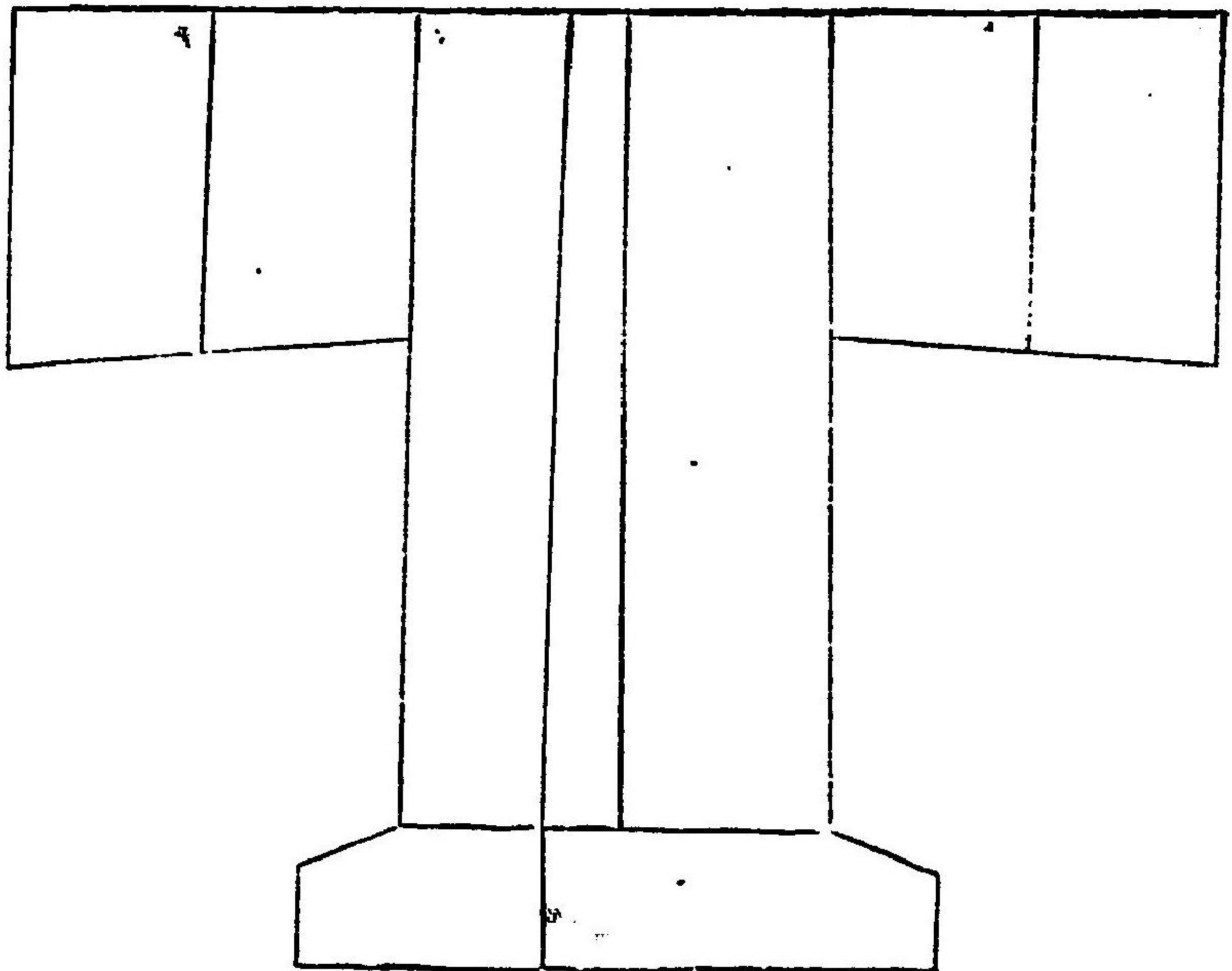

明治四十四年五月 皇室令 第四號 宮内省制服令

高等官甲種上衣後

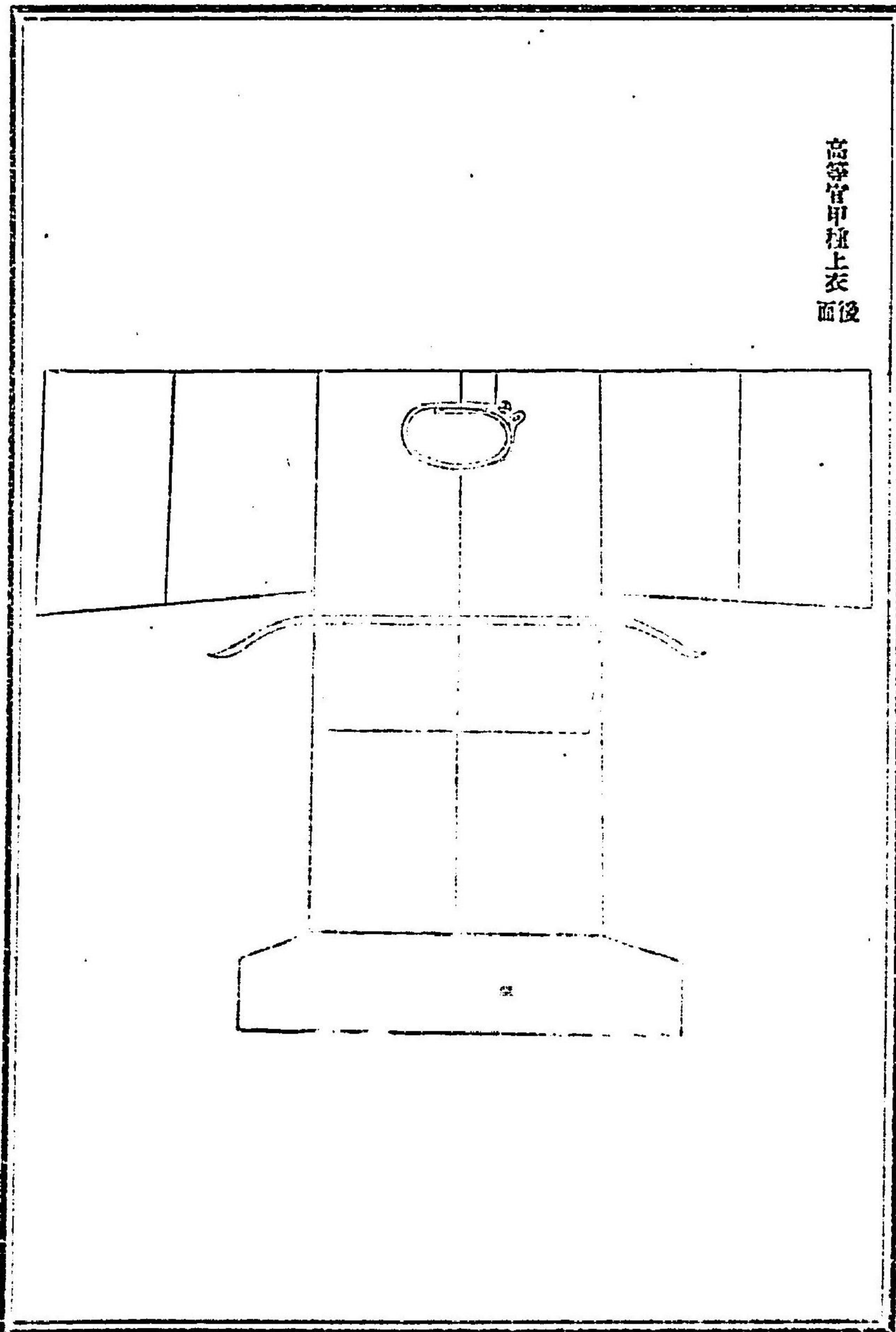

102

高等官乙種上衣前

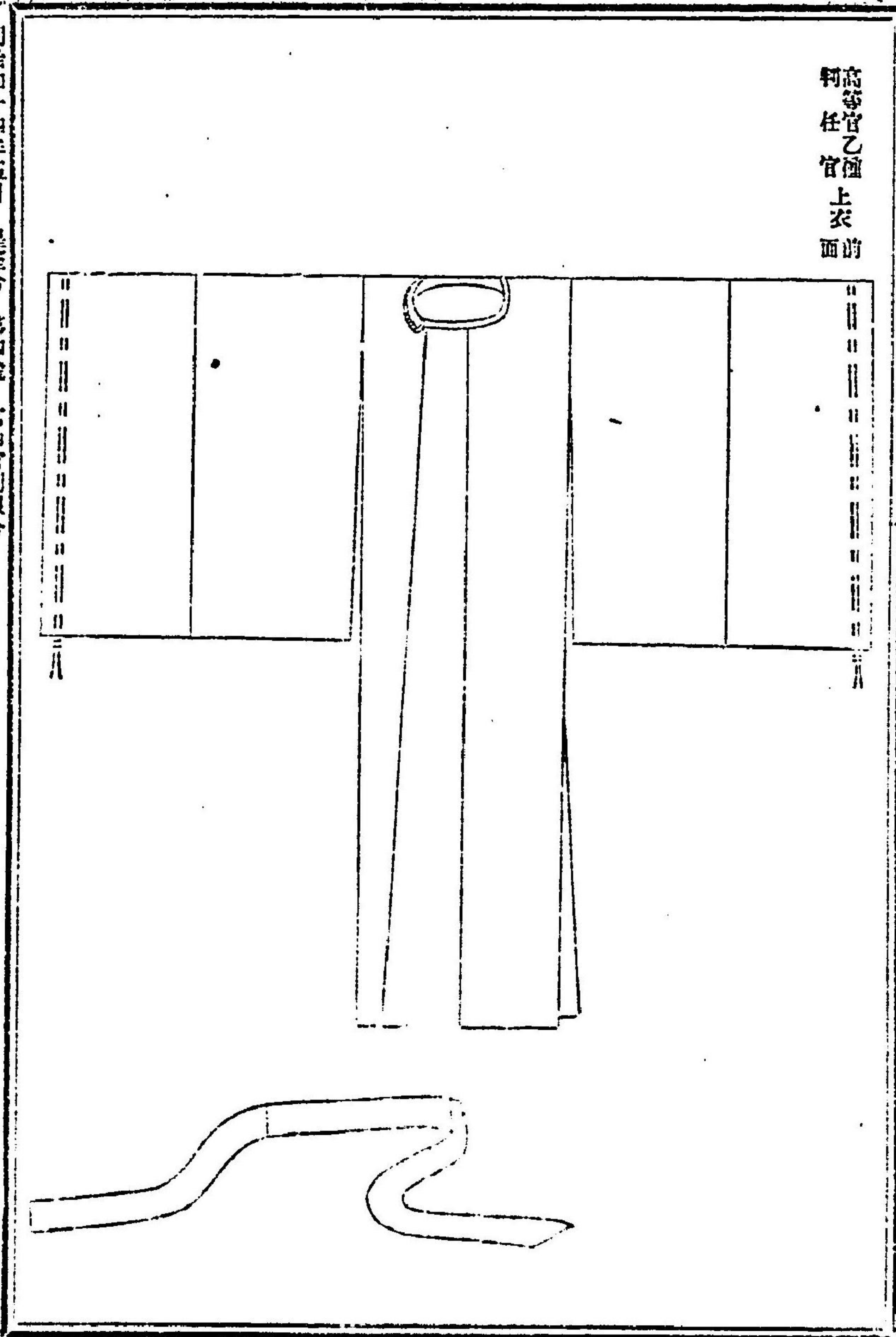

明治四十四年五月 皇室令 第四號 宮内省制服令

101

明治四十四年五月 皇令 第四號 宮内省制服令

高等官乙種 上衣後面

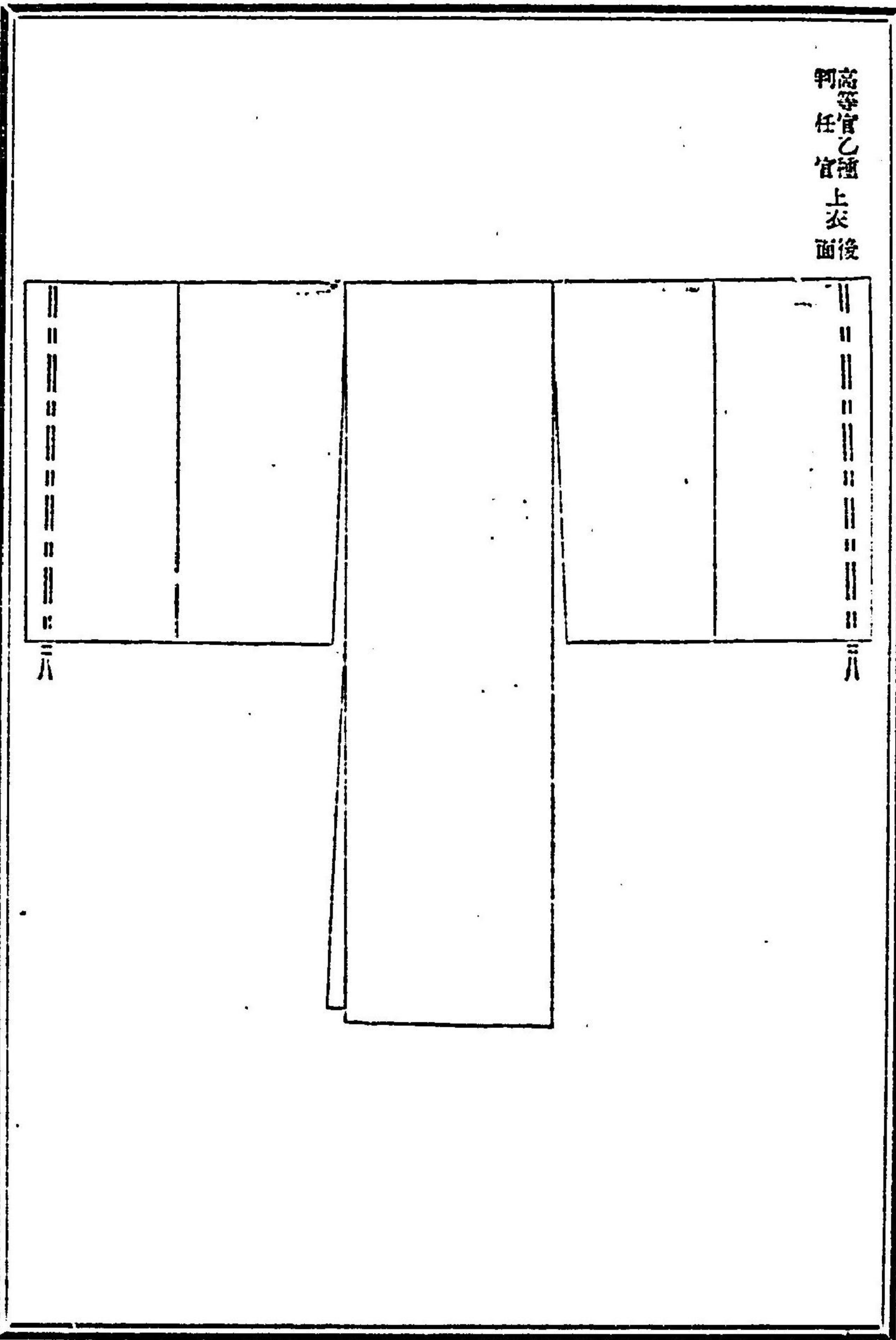

一〇六

下 上衣前

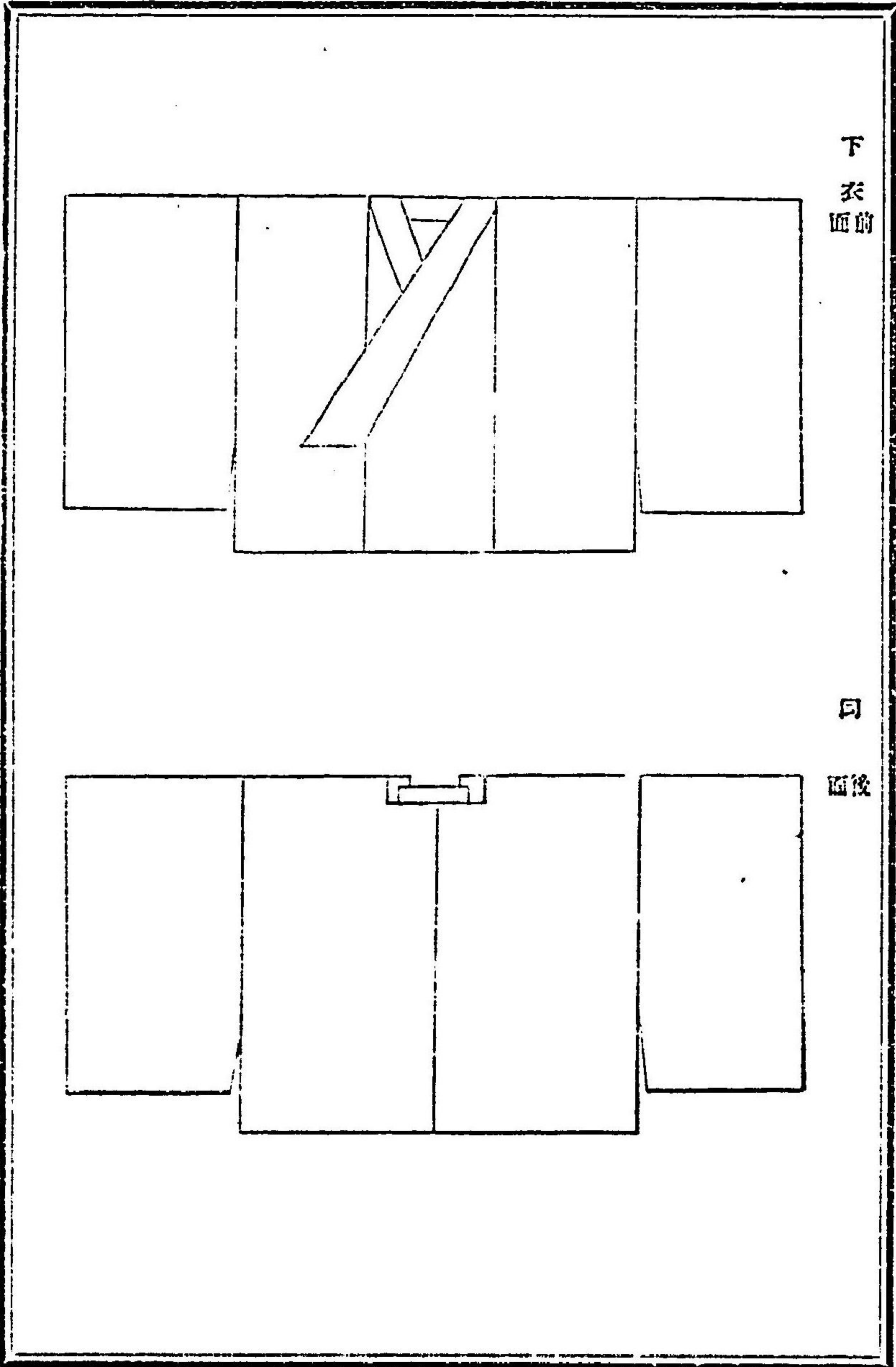

同 上衣後

明治四十四年五月 皇令 第四號 宮内省制服令

一〇七

明治四十四年五月 皇室令 第四號 宮内省制服令

袴

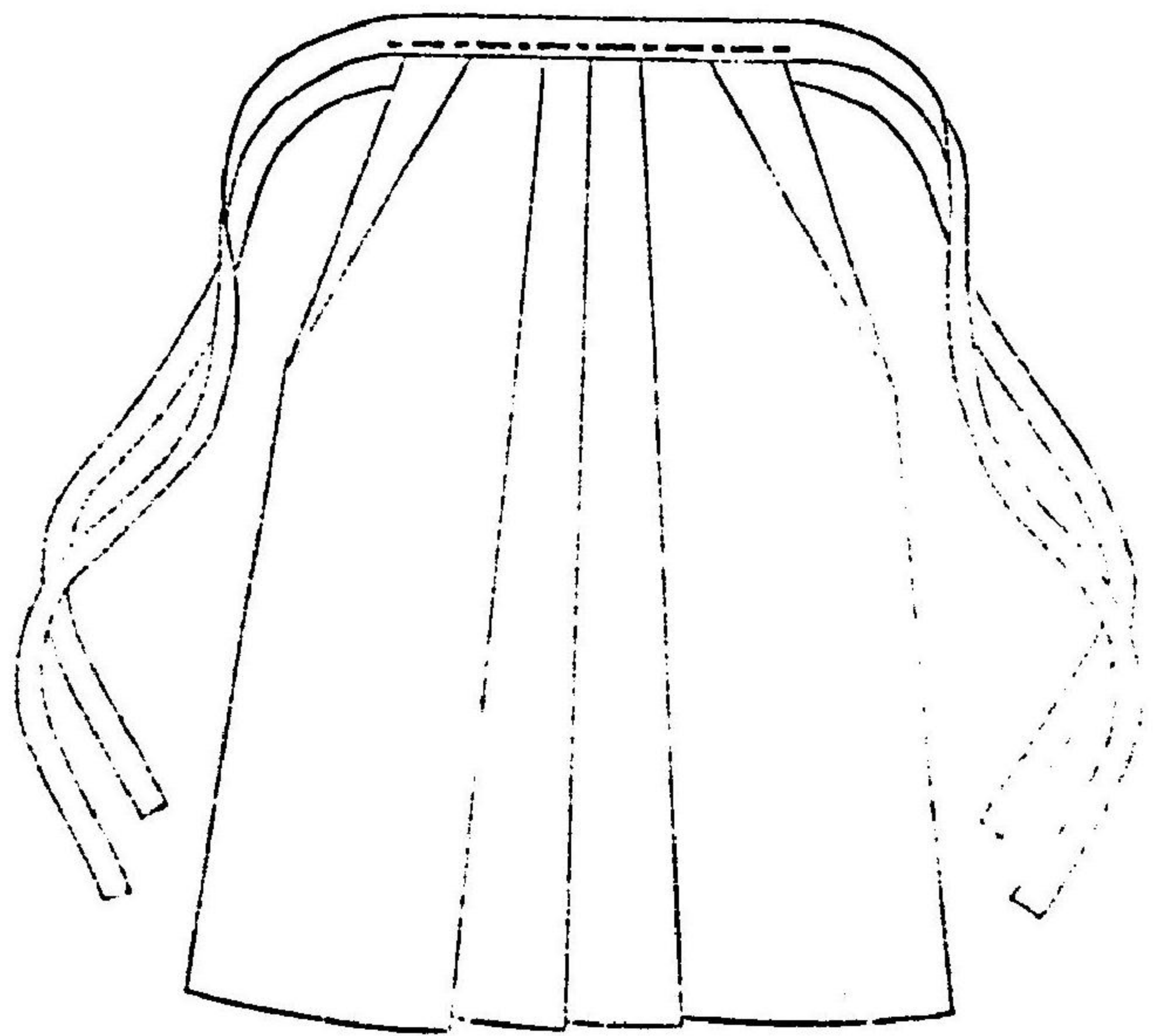

108

冠

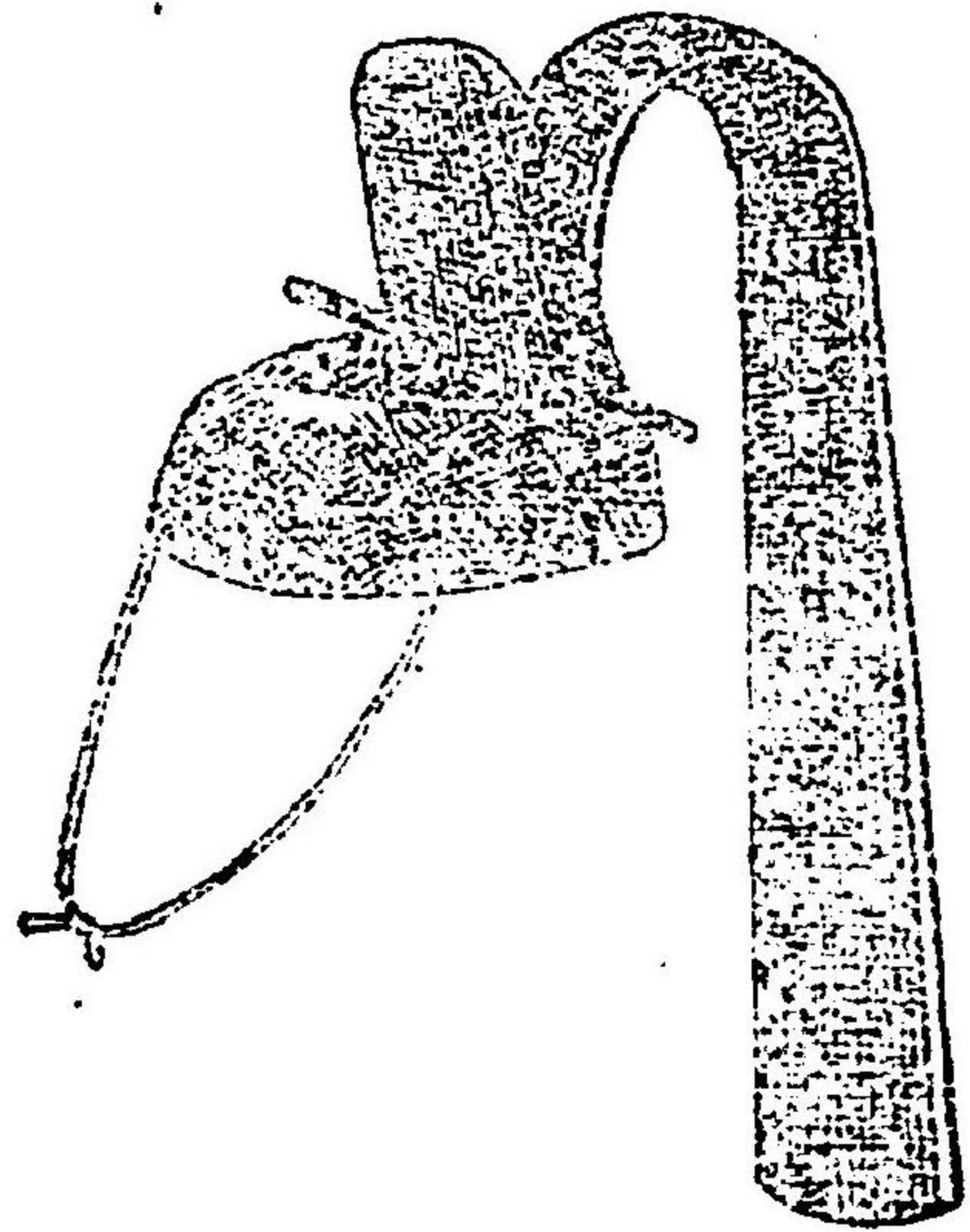

立烏帽子

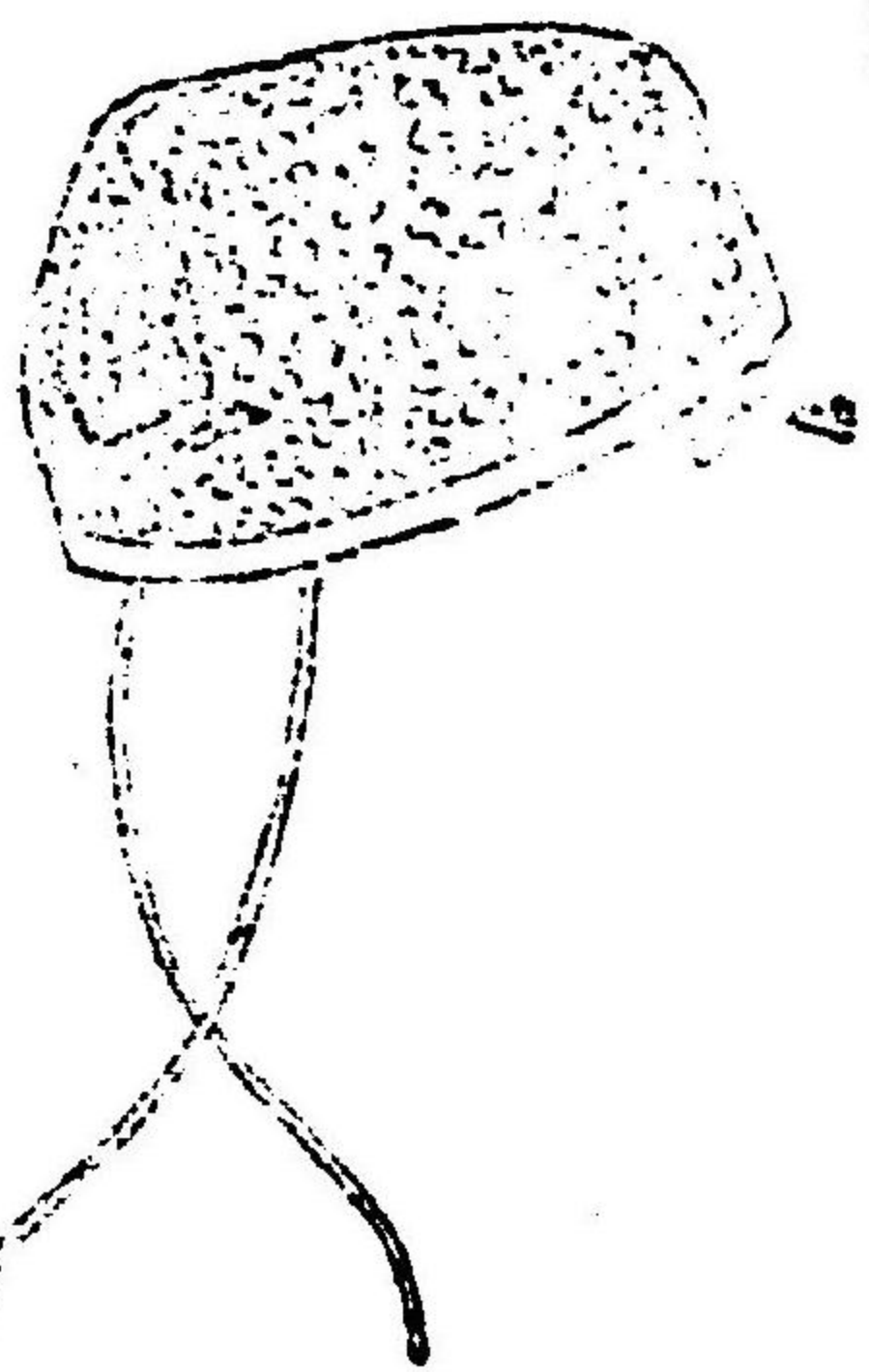

笏

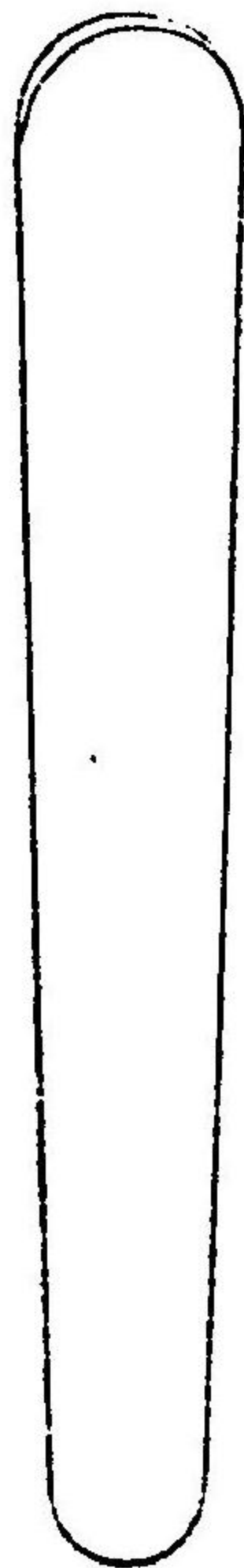

明治四十四年五月 皇室令 第四號 宮内省制服令

109

明治四十四年五月 皇令 第四號 宮内省制服令

上衣
前面



一三

同
後面



明治四十四年五月 皇令 第四號 宮内省制服令

一三

明治四十四年五月 皇令 第四號 官内官制服令

高等官袖章

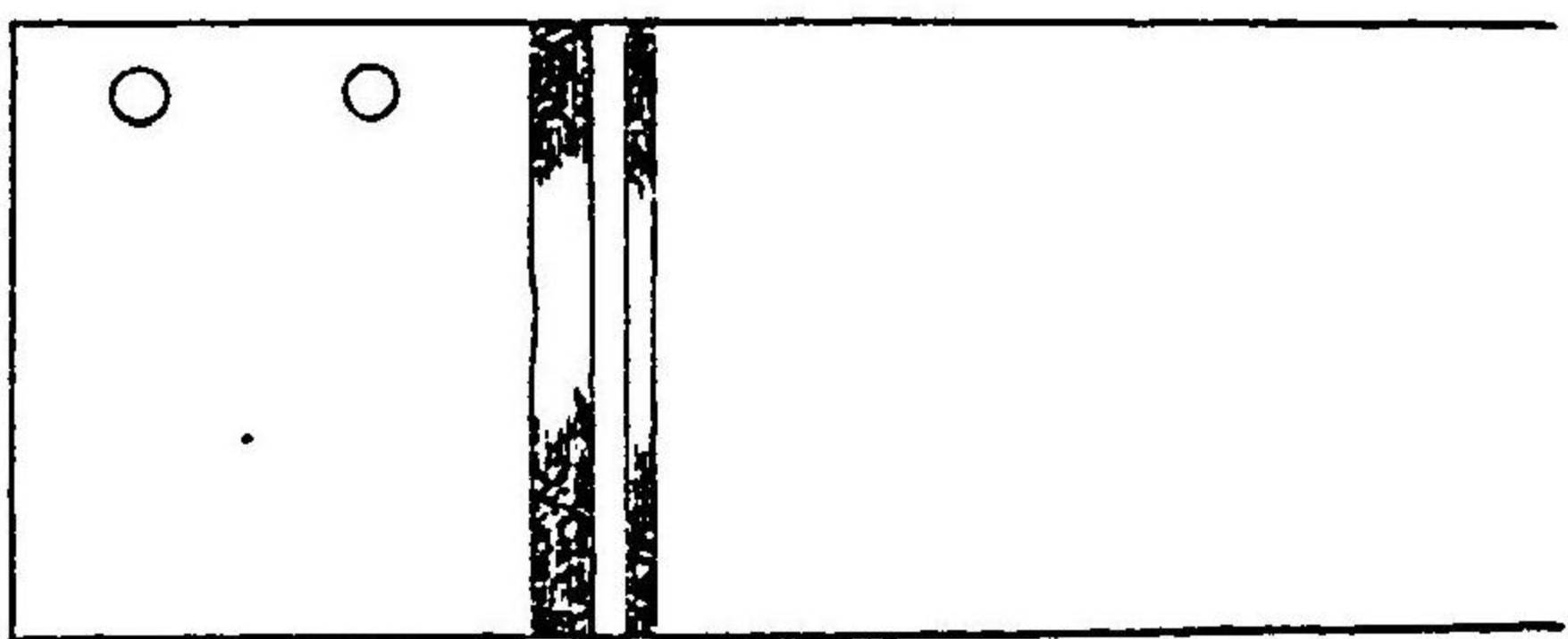

判任官袖章

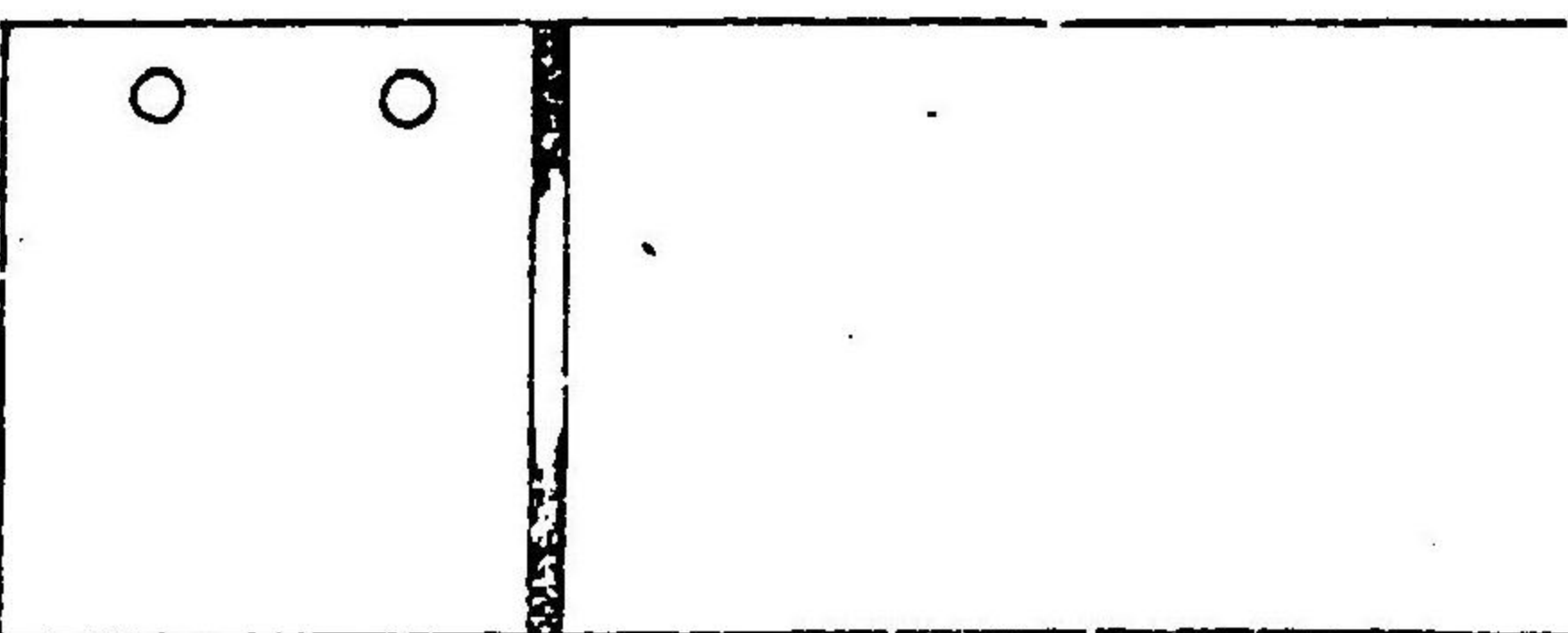

高等官頭章

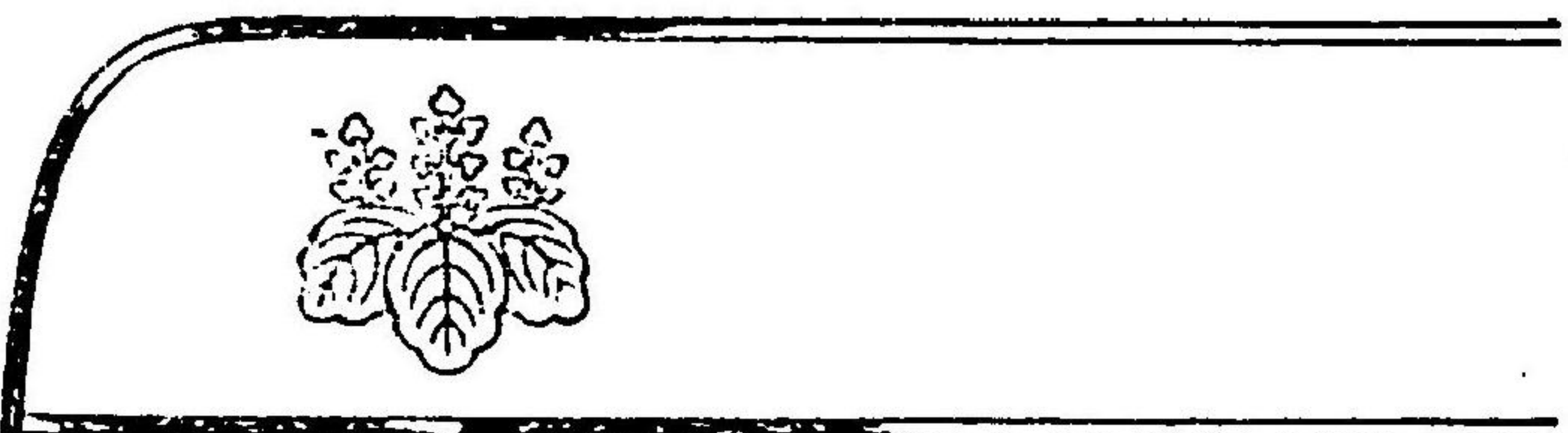

判任官頭章



一四

高等官袴

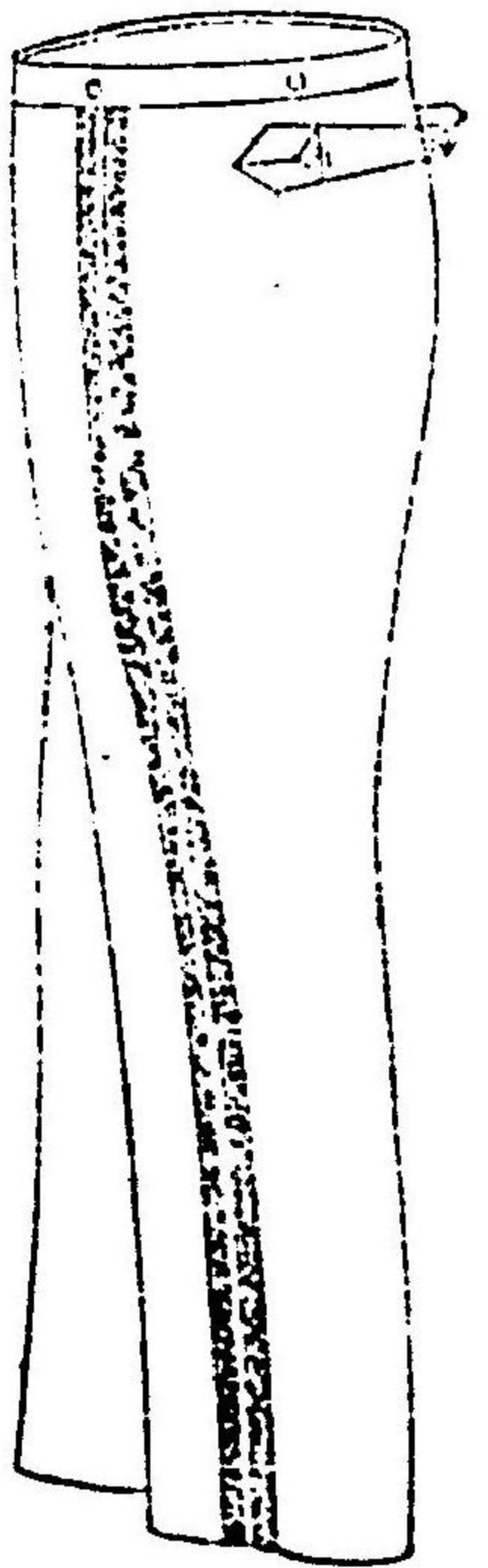

判任官袴

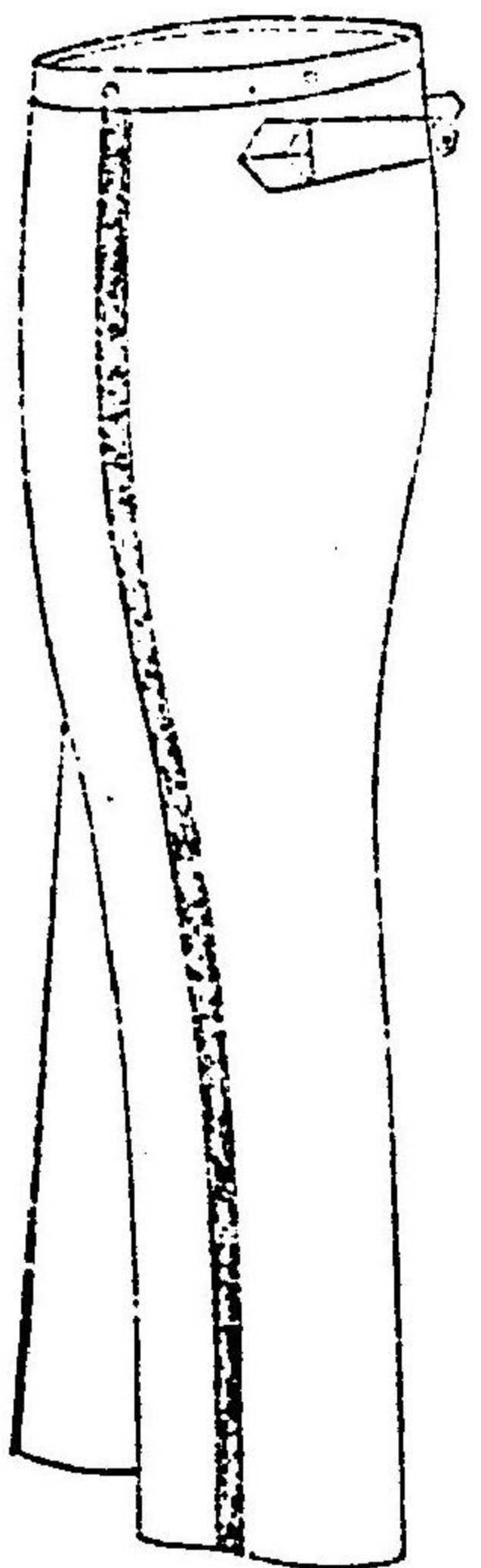

明治四十四年五月 皇令 第四號 官内官制服令

一五

明治四十四年五月 皇令 第四號 宮内省制服令

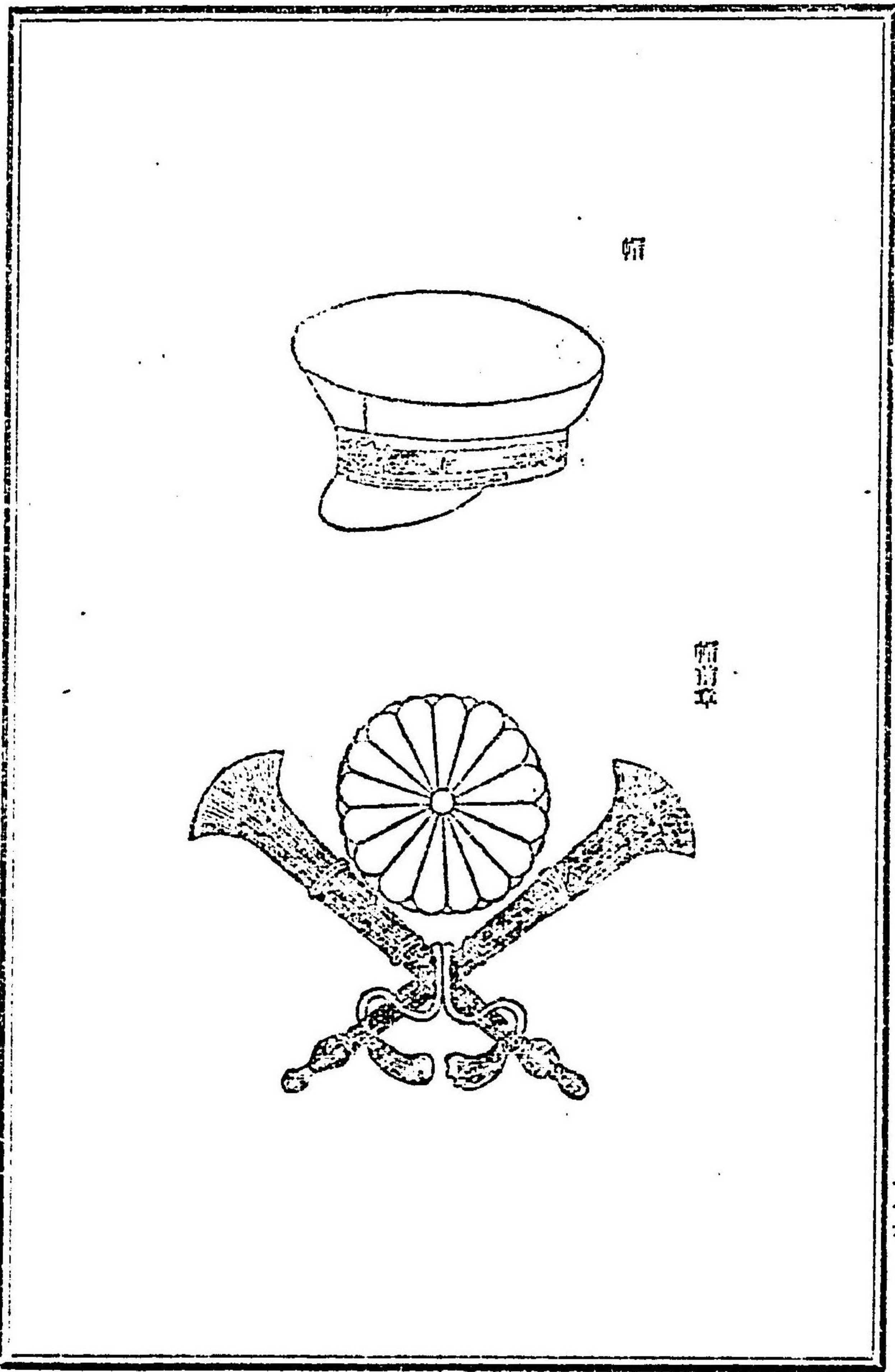

帽

帽章

明治四十四年五月 皇令 第四號 宮内省制服令

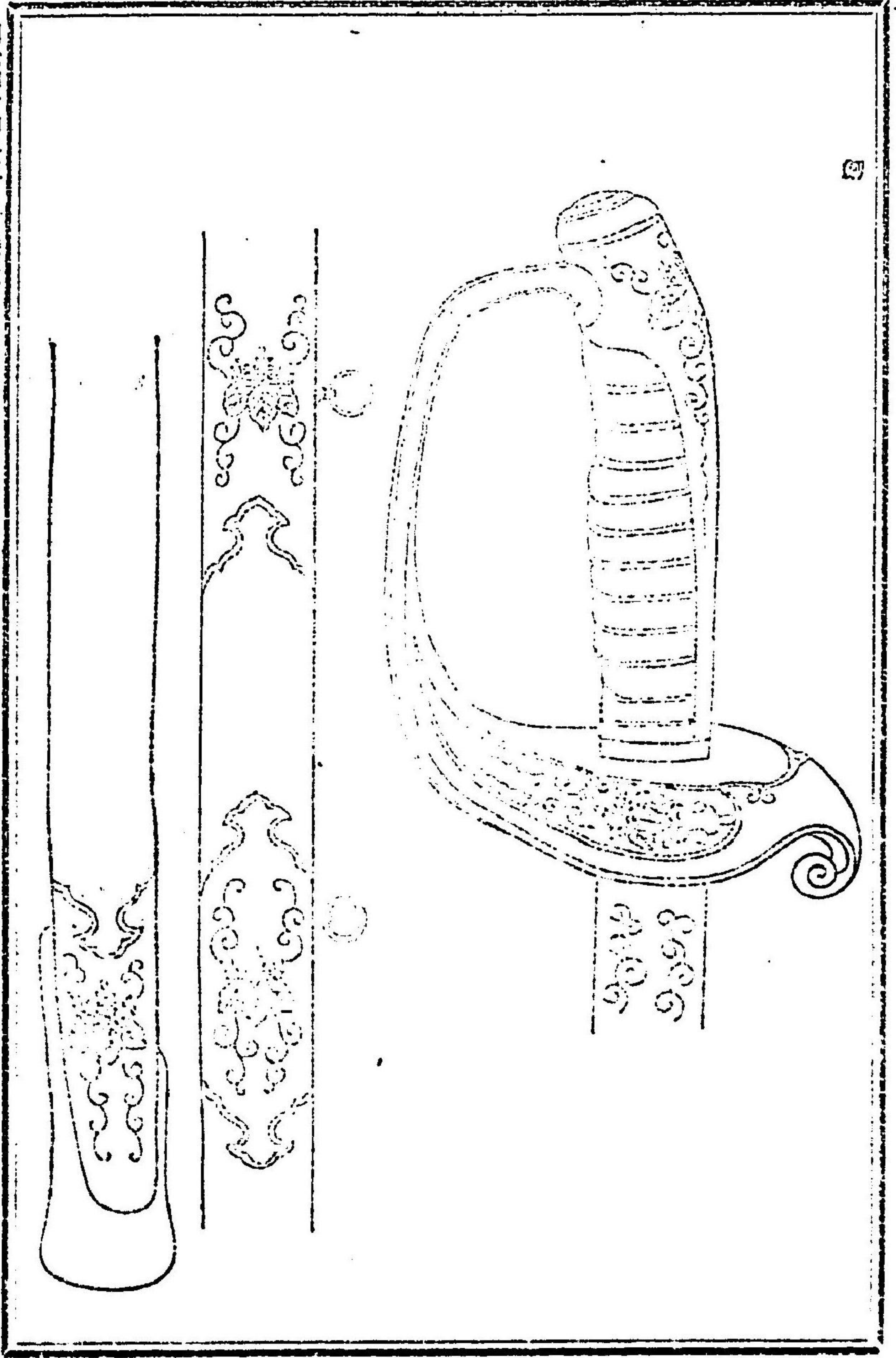

明治四十四年五月 皇亲令 第四號 宮内省制服令

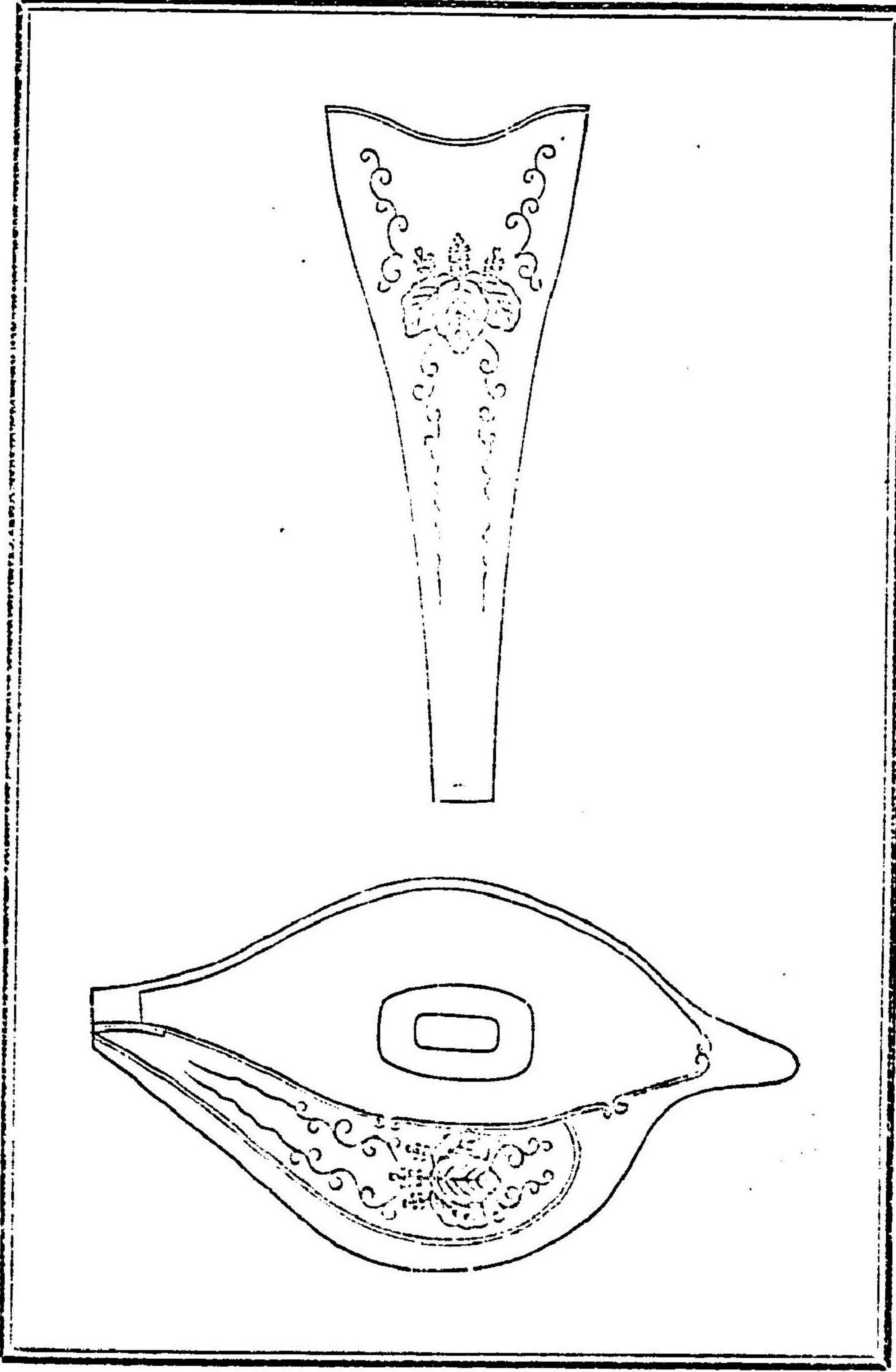

一一八

御
帶

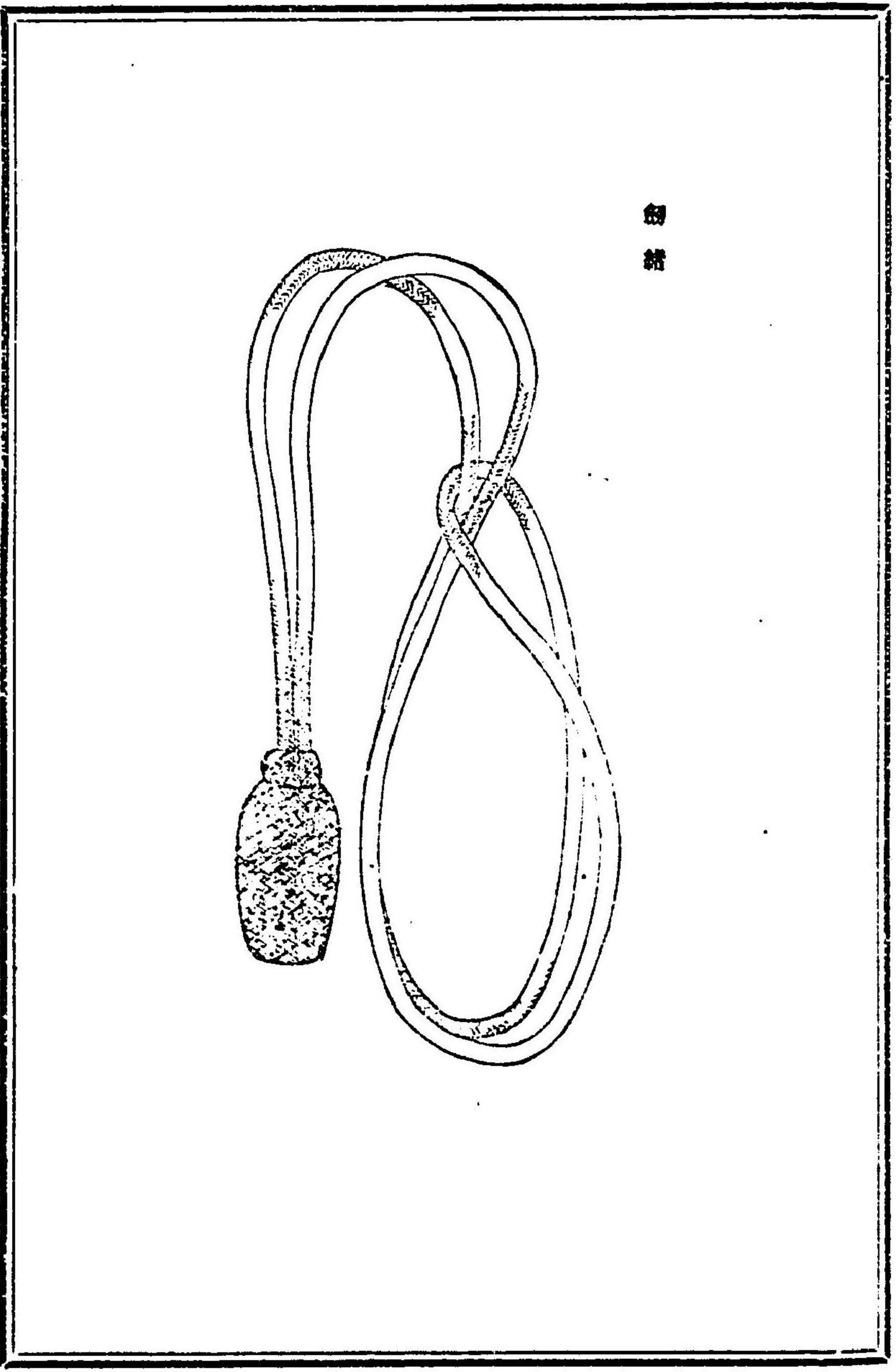

明治四十四年五月 皇亲令 第四號 宮内省制服令

一一九

明治四十四年五月 皇太后 第四號 宮内省制服令

御帶

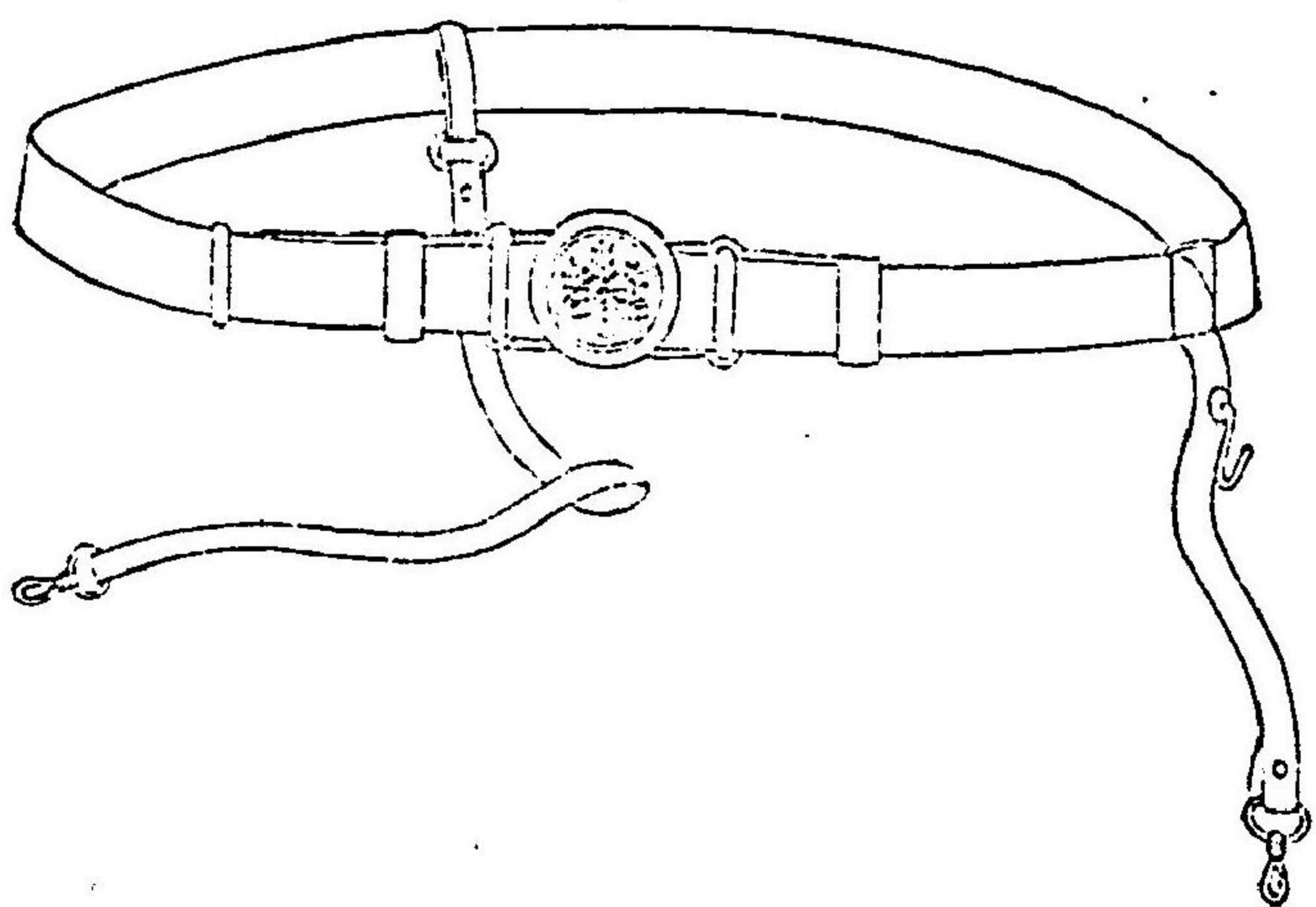

御帶金具

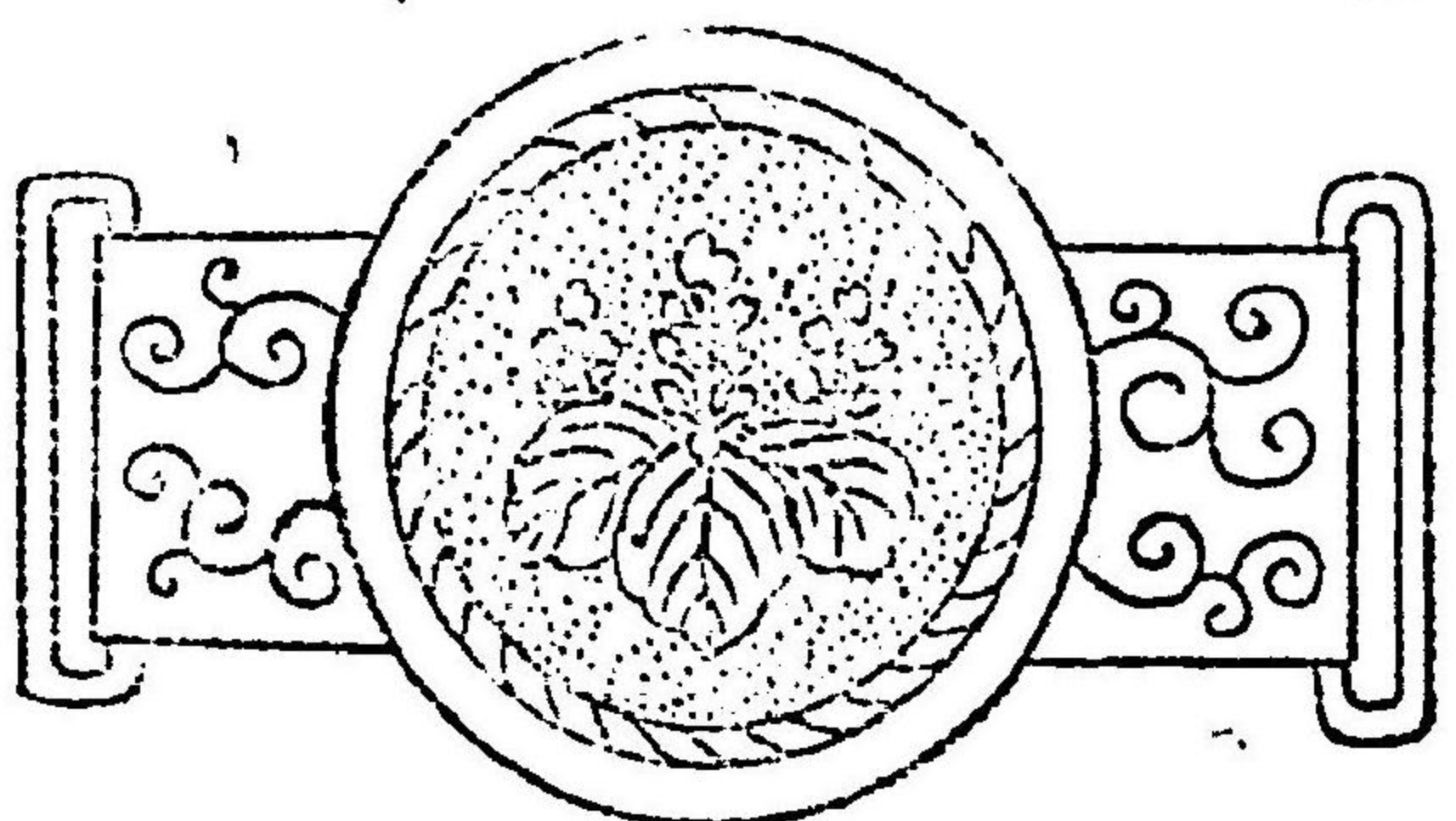

一三〇

高卒官外装
前飾

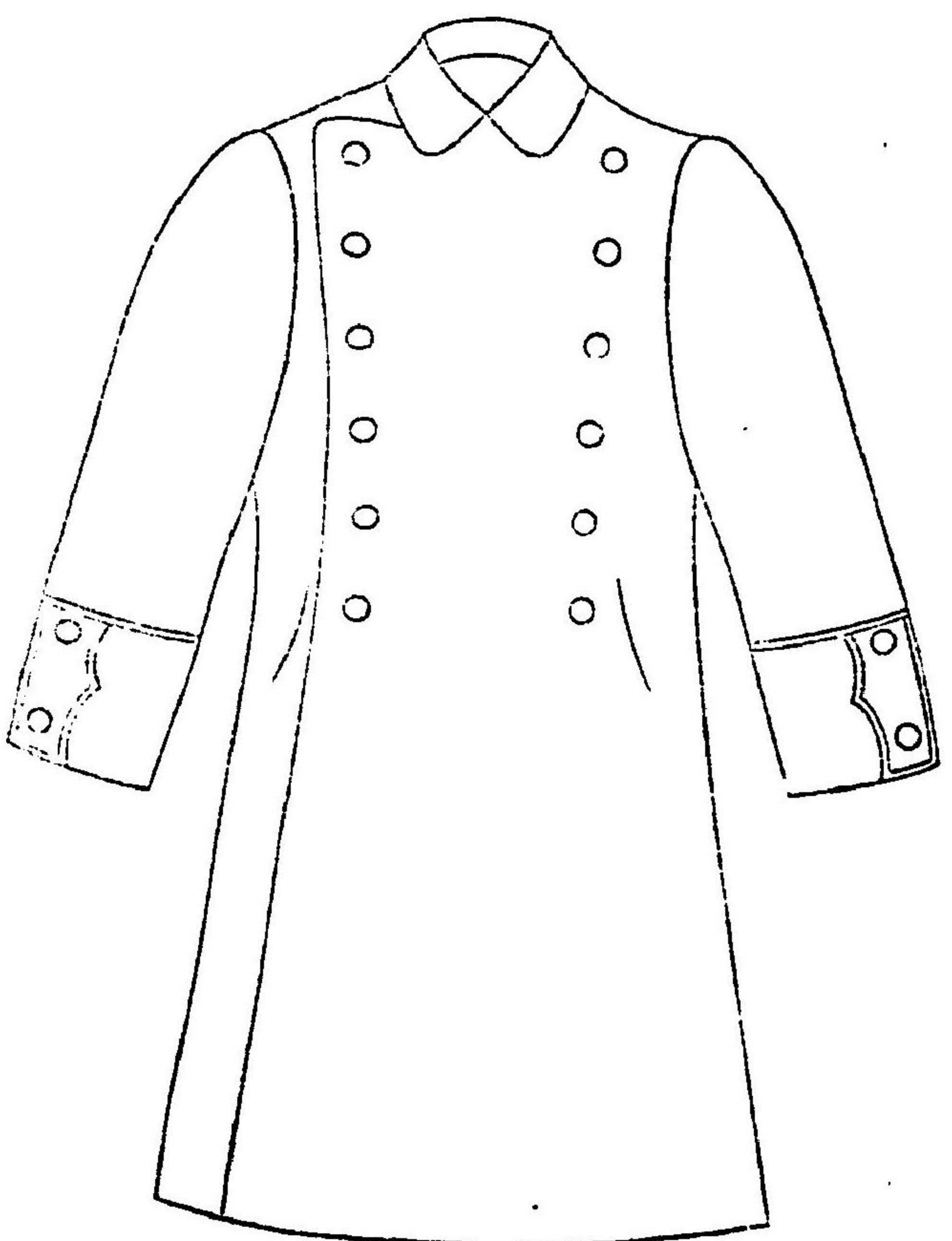

明治四十四年五月 皇太后 第四號 宮内省制服令

一三一

明治四十四年五月 皇令 第四號 官制服令

高等官外装
面後

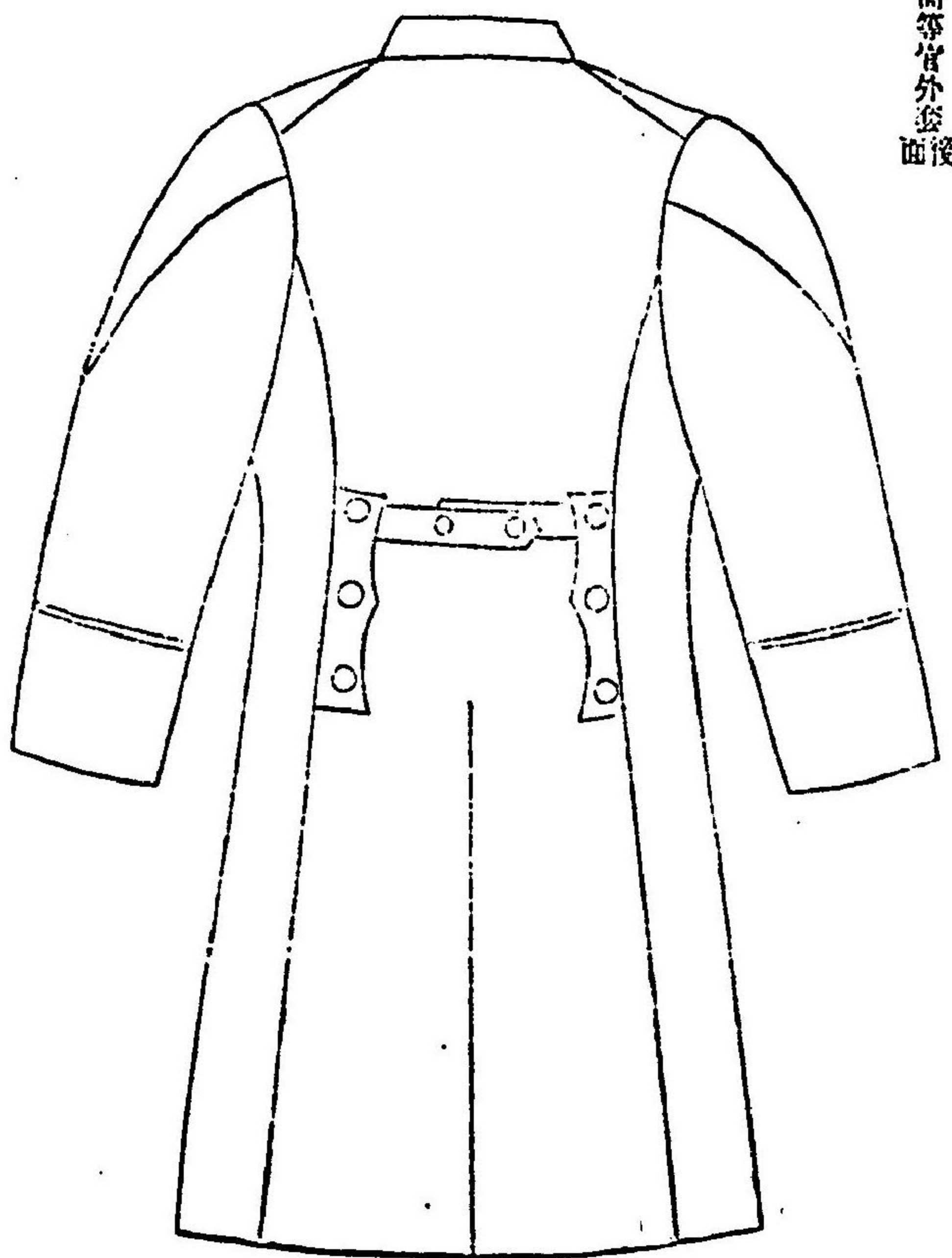

一三三

雨
覆

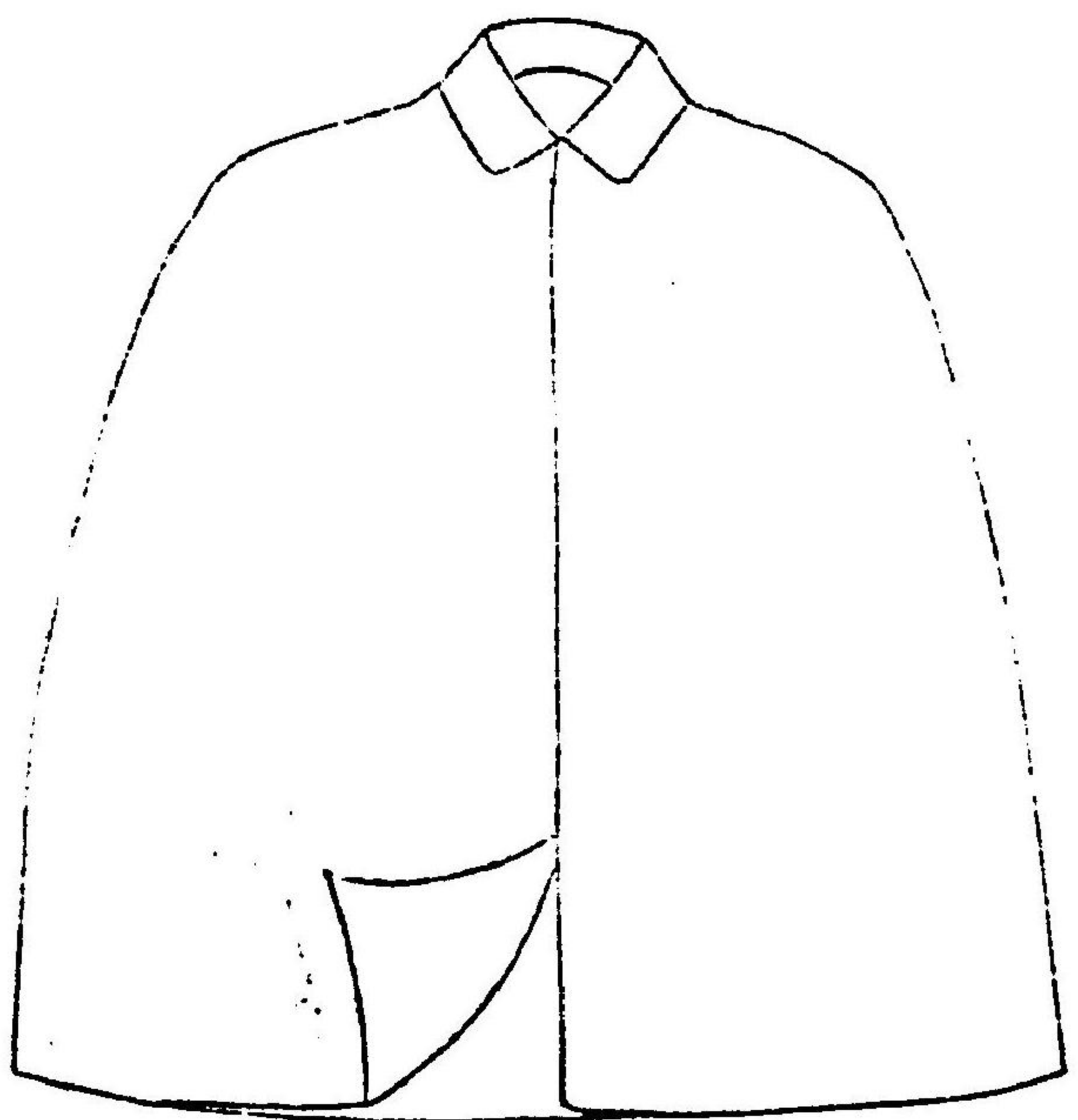

明治四十四年五月 皇令 第四號 官制服令

一三三

明治四十四年五月 皇令 第四號 官内官制服令

判任官外套
面前

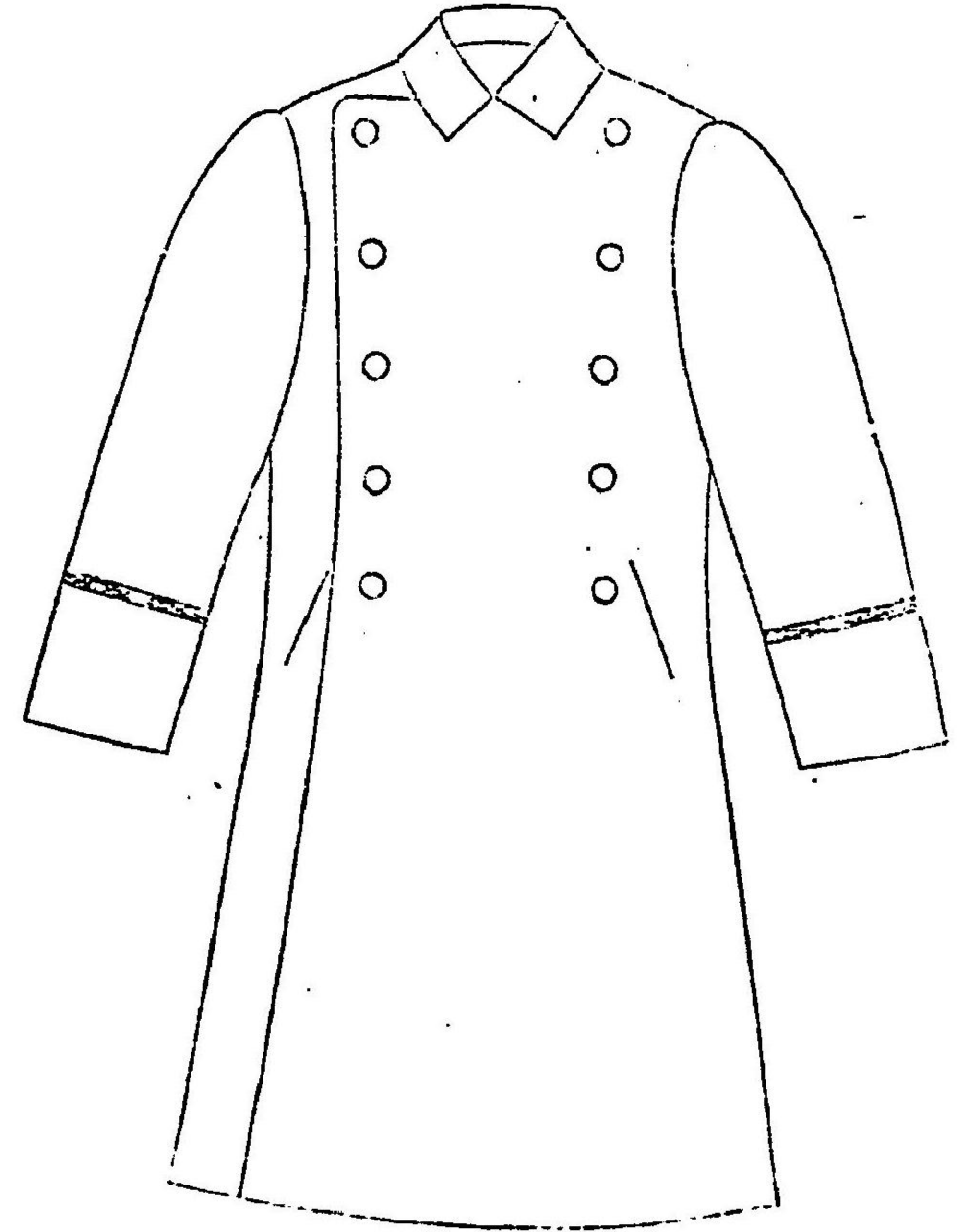

帽
三

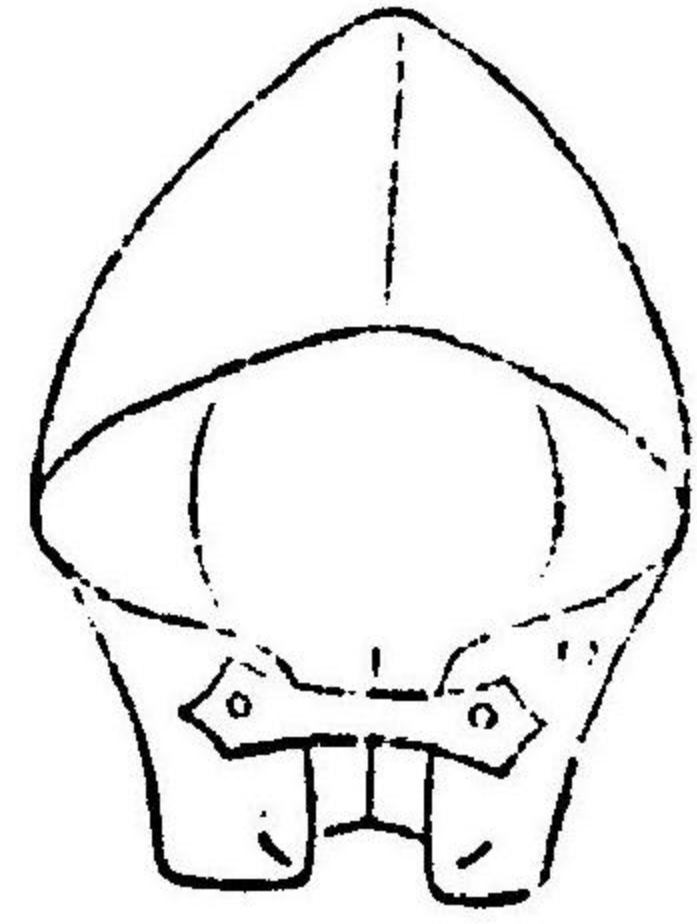

一三五

判任官外套
面後

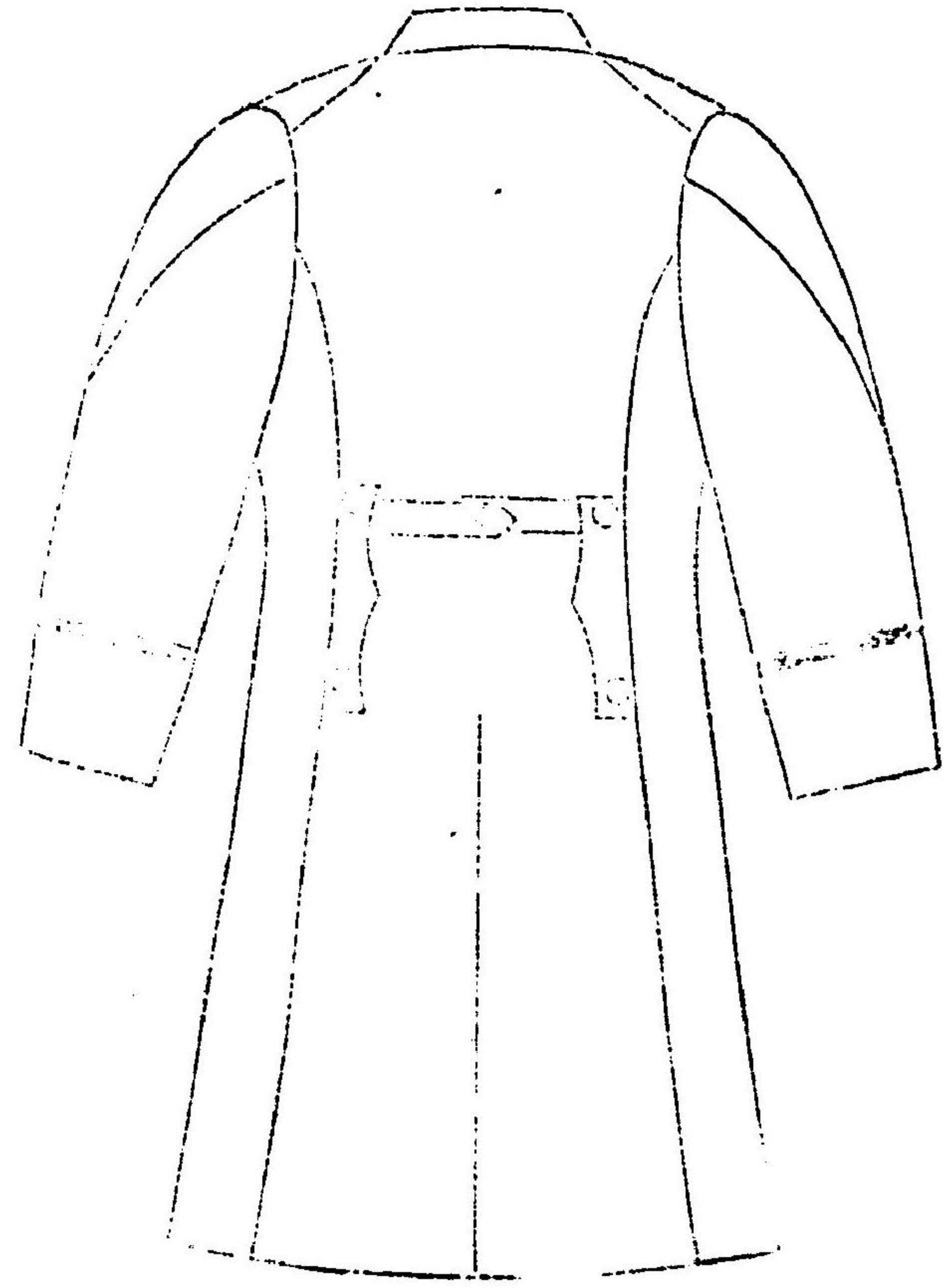

高
官
紅
鈕

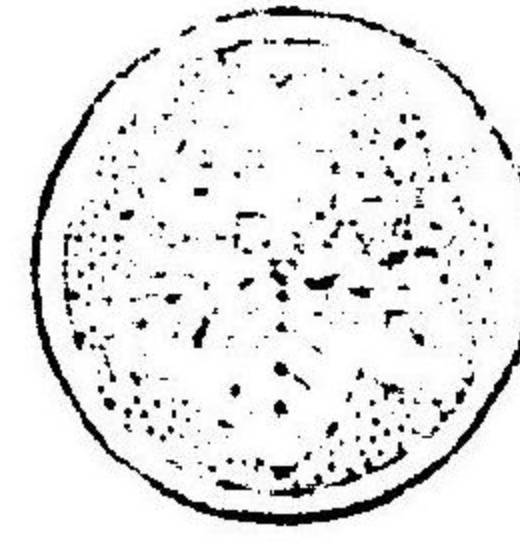

判
任
官
紅
鈕

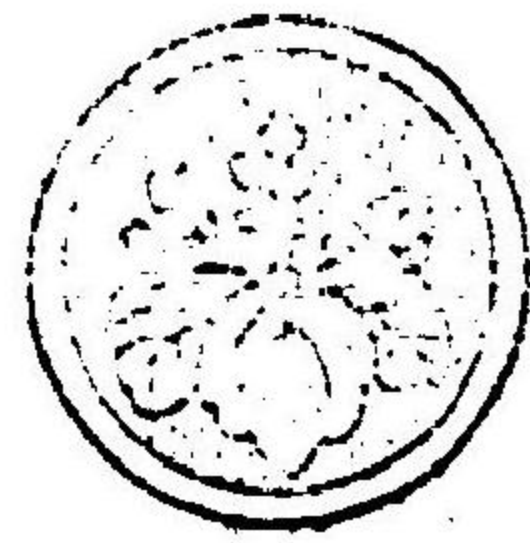

明治四十四年五月 皇令 第四號 官内官制服令

一三五

明治四十四年五月 皇室令 第四號 宮内省制服令

甲種上衣
面後

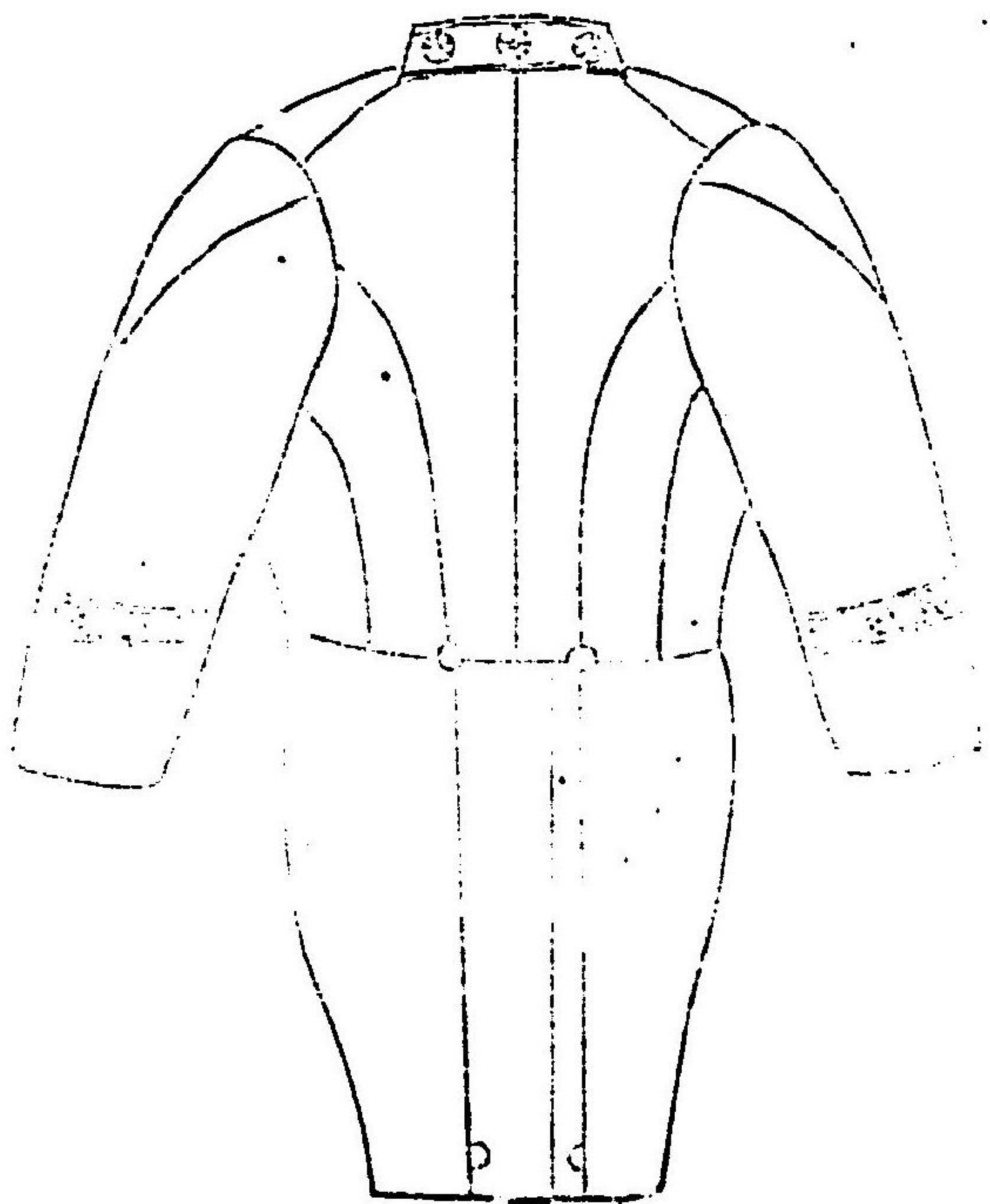

一三九

乙種上衣
面前

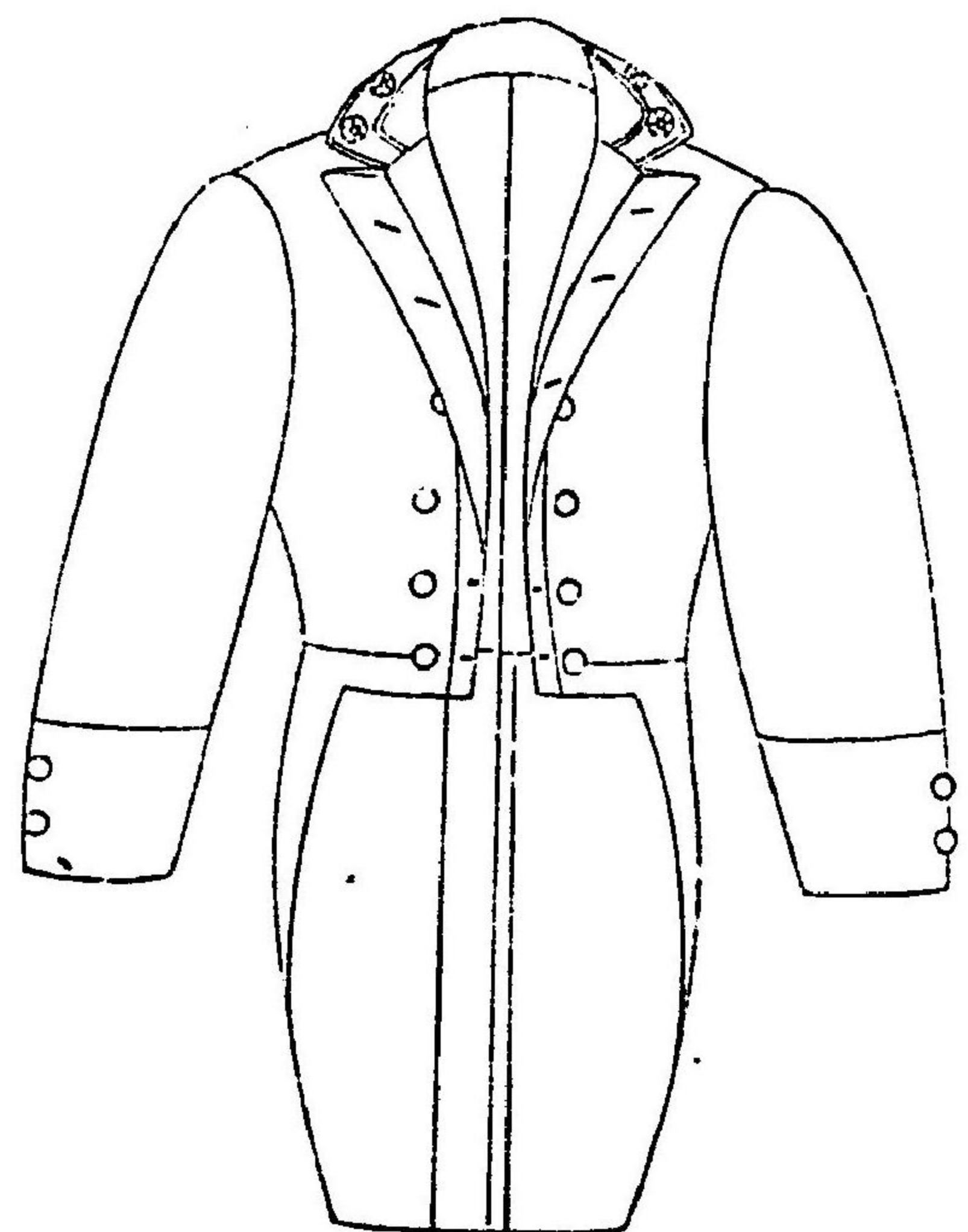

明治四十四年五月 皇室令 第四號 宮内省制服令

一三八

乙種上衣
面後

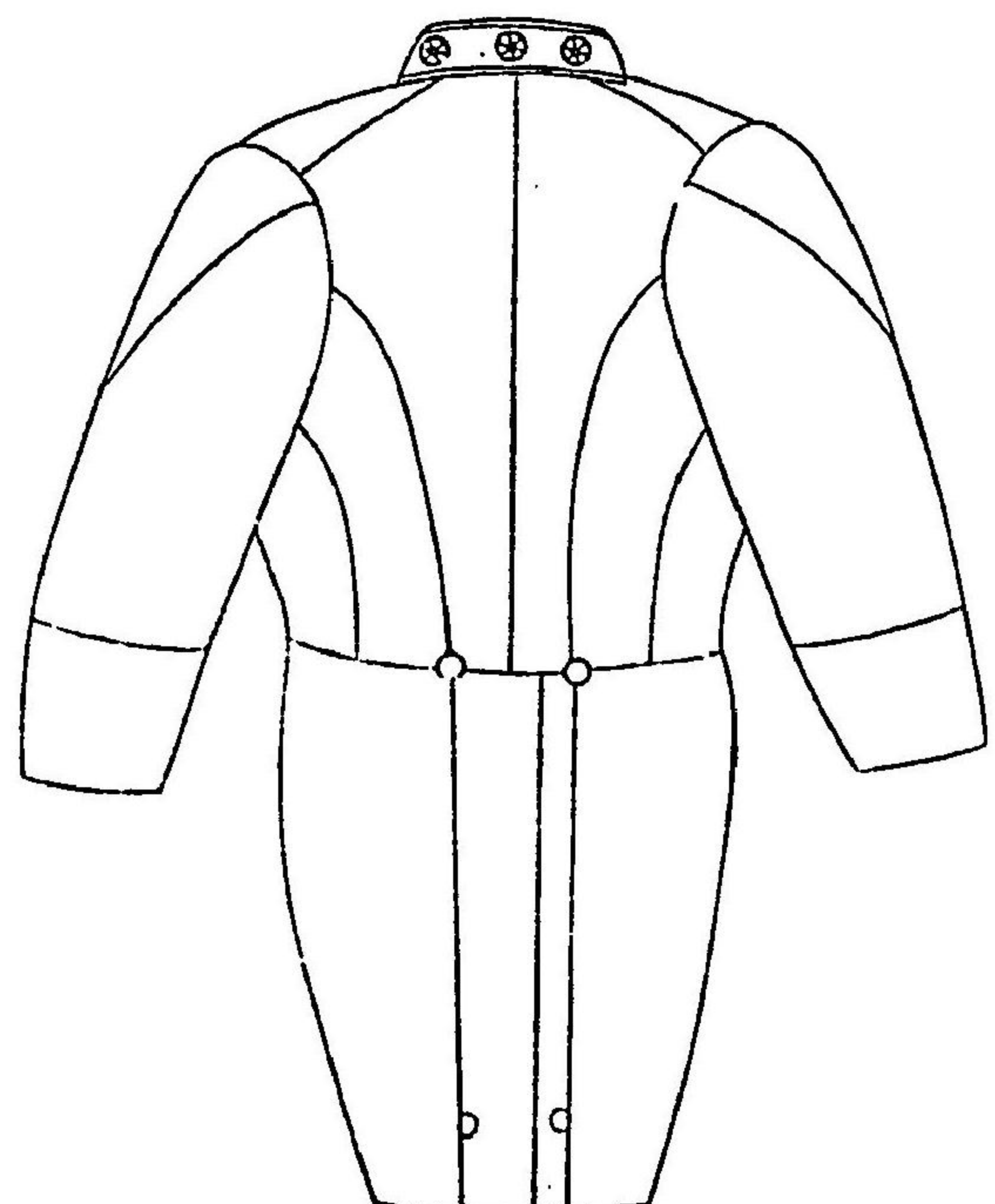

甲種袖章

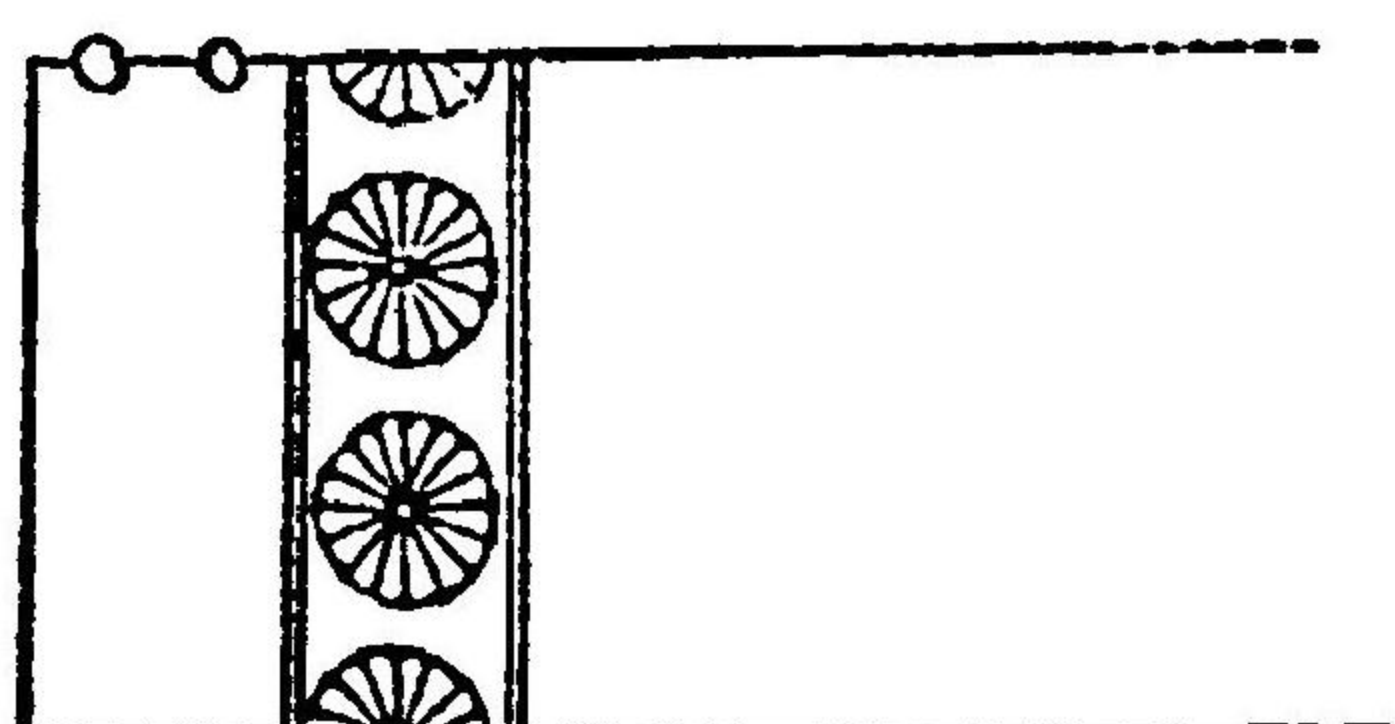

領章

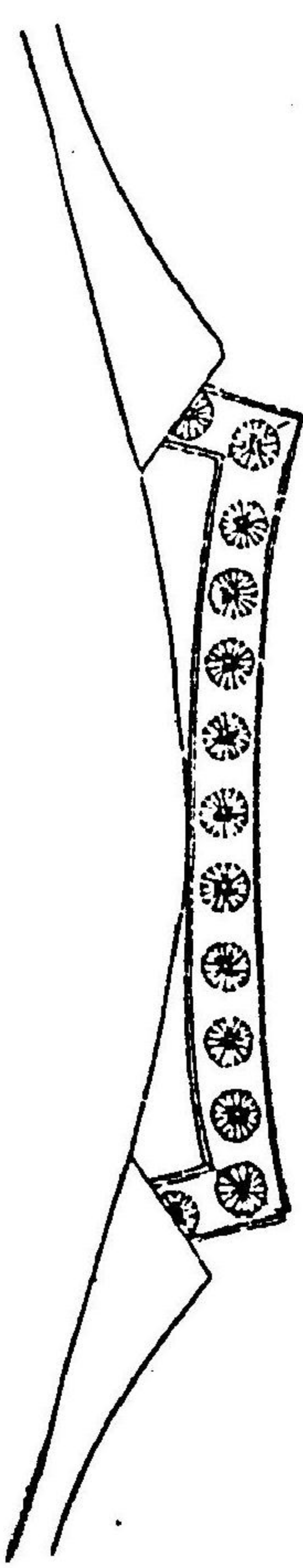

甲種下衣

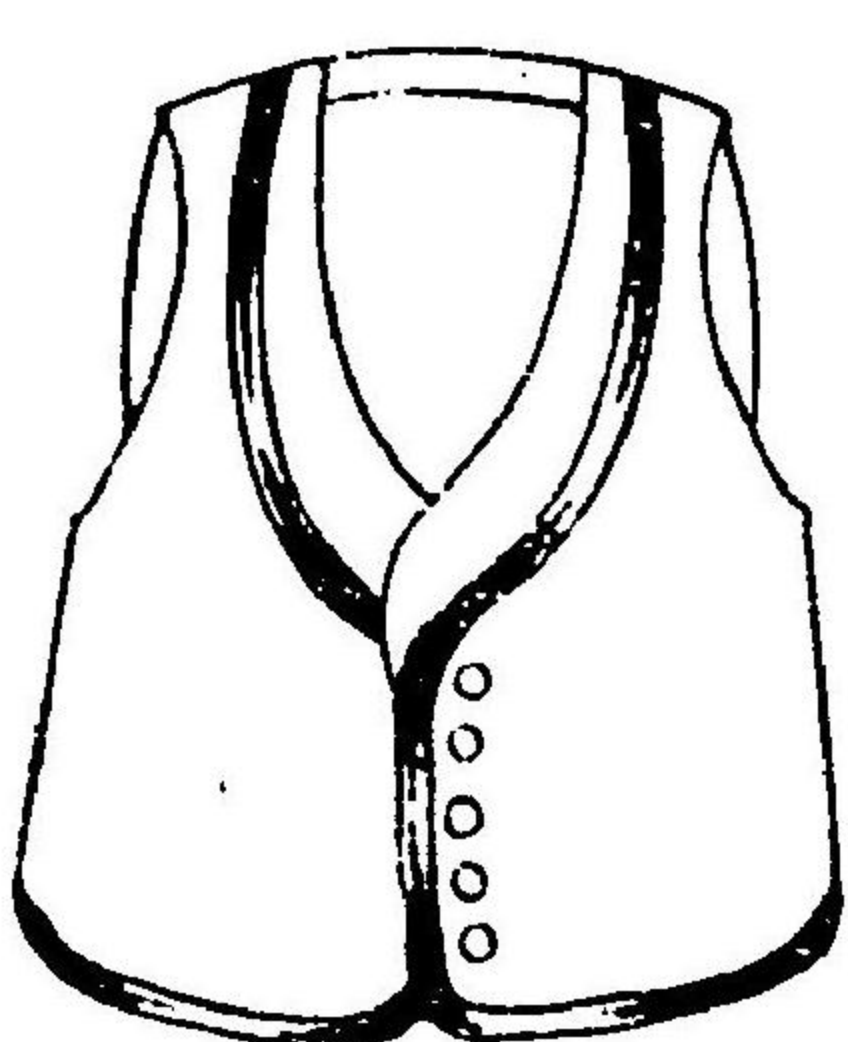

乙種下衣

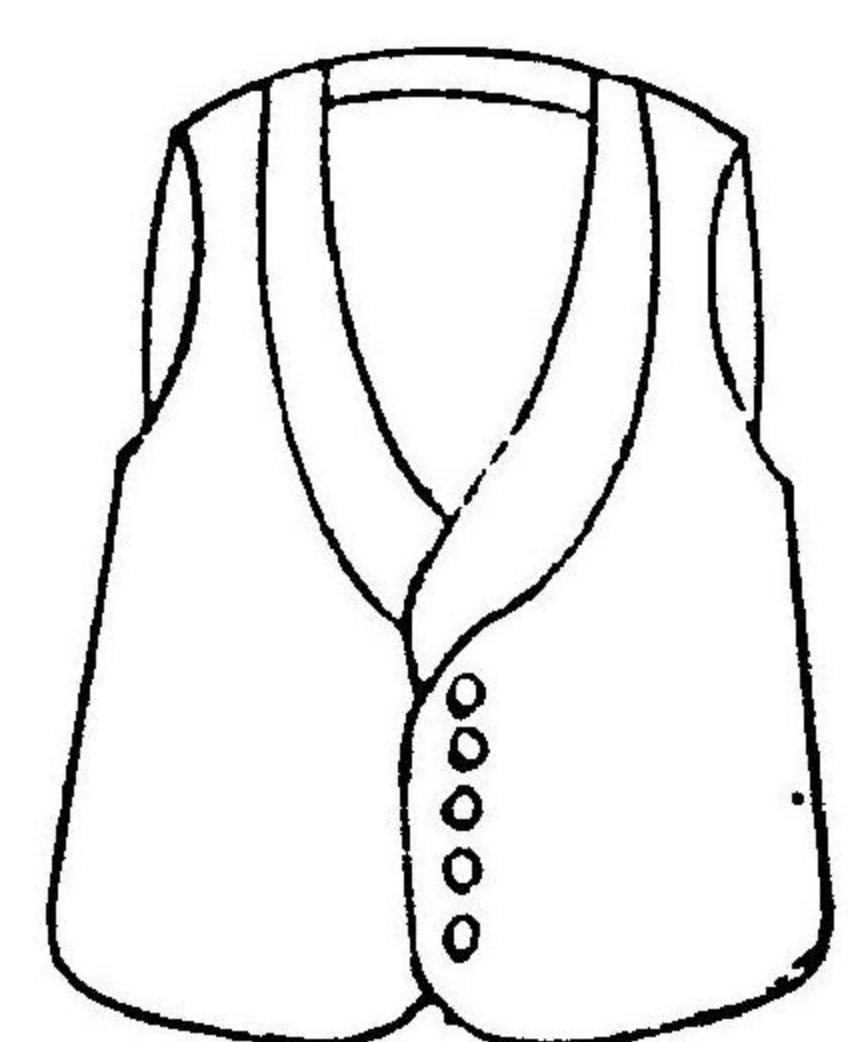

明治四十四年五月 皇令 第四號 宮内官制服令

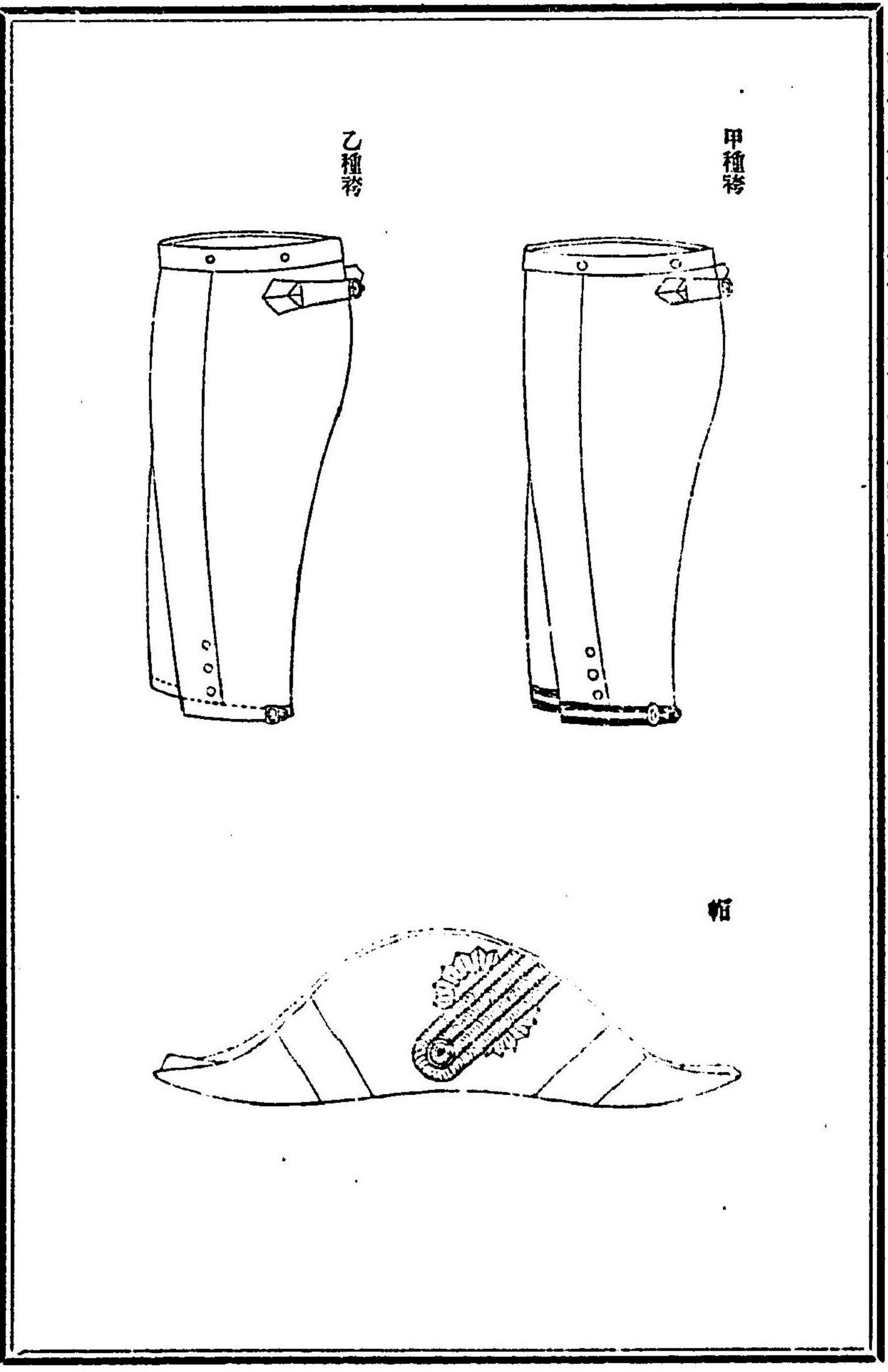

一三三

明治四十四年五月 皇令 第四號 宮内官制服令

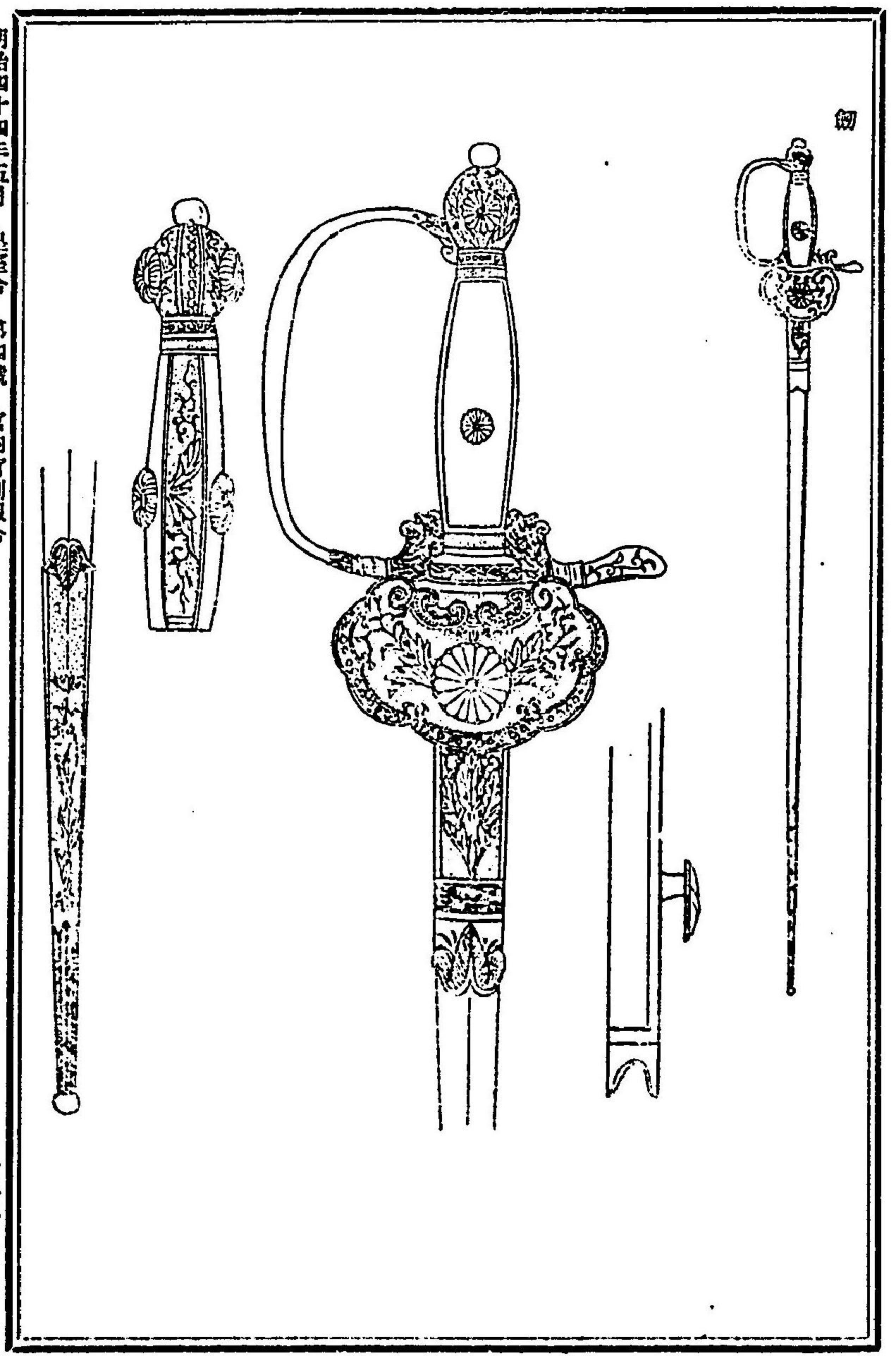

一三三

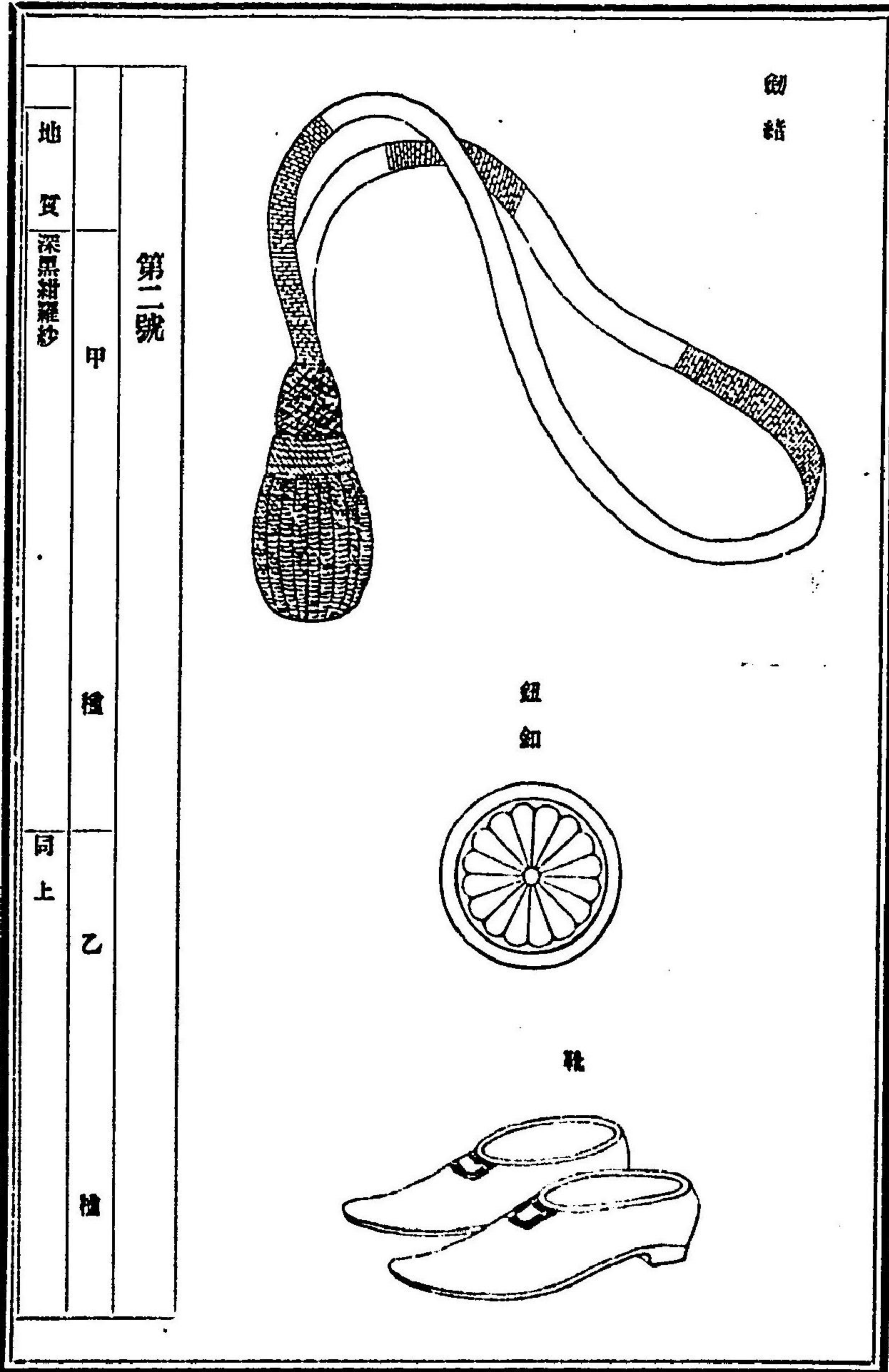

品	上		下		袴	帽	外	金	鈕	飾	
	製	式	衣	袖							
地質	深黒紺羅紗	同上	同上	同上	同上	同上	同上	同上	同上	同上	
製	折襟胸部ニ合シ腰部ヨリ漸ク開キ新ニ流レテ至ル扣釦ヲ施シ右方ノ後ニ一號釦六箇ヲ附シ左方ノ後ニ一號釦六箇ヲ附シ腰間ニ一號釦一箇ヲ附シ之ニ一號釦一箇ヲ附シ	折襟胸部ニ合シ腰部ヨリ漸ク開キ新ニ流レテ至ル扣釦ヲ施シ右方ノ後ニ一號釦六箇ヲ附シ左方ノ後ニ一號釦六箇ヲ附シ腰間ニ一號釦一箇ヲ附シ之ニ一號釦一箇ヲ附シ	地質ハ緋天竺絨トシ全長邊ニ三號釦一列ヲ以テ之ニ三號釦一列ヲ附シ	袖口ヨリ一寸ヲ距リタテ上部ニ一號釦三箇ヲ附シ下部ニ一號釦三箇ヲ附シ	地質ハ緋天竺絨トシ全長邊ニ三號釦一列ヲ以テ之ニ三號釦一列ヲ附シ	地質ハ緋天竺絨トシ全長邊ニ三號釦一列ヲ以テ之ニ三號釦一列ヲ附シ	地質ハ緋天竺絨トシ全長邊ニ三號釦一列ヲ以テ之ニ三號釦一列ヲ附シ	同上	同上	同上	同上
式	前	後	衣	袖	袴	帽	外	金	鈕	飾	
衣	地質ハ緋天竺絨トシ全長邊ニ三號釦一列ヲ以テ之ニ三號釦一列ヲ附シ	地質ハ緋天竺絨トシ全長邊ニ三號釦一列ヲ以テ之ニ三號釦一列ヲ附シ	地質ハ緋天竺絨トシ全長邊ニ三號釦一列ヲ以テ之ニ三號釦一列ヲ附シ	袖口ヨリ一寸ヲ距リタテ上部ニ一號釦三箇ヲ附シ下部ニ一號釦三箇ヲ附シ	地質ハ緋天竺絨トシ全長邊ニ三號釦一列ヲ以テ之ニ三號釦一列ヲ附シ	地質ハ緋天竺絨トシ全長邊ニ三號釦一列ヲ以テ之ニ三號釦一列ヲ附シ	地質ハ緋天竺絨トシ全長邊ニ三號釦一列ヲ以テ之ニ三號釦一列ヲ附シ	同上	同上	同上	
袴	同上	同上	同上	同上	同上	同上	同上	同上	同上	同上	
帽	同上	同上	同上	同上	同上	同上	同上	同上	同上	同上	
外	同上	同上	同上	同上	同上	同上	同上	同上	同上	同上	
金	同上	同上	同上	同上	同上	同上	同上	同上	同上	同上	
鈕	同上	同上	同上	同上	同上	同上	同上	同上	同上	同上	
飾	同上	同上	同上	同上	同上	同上	同上	同上	同上	同上	

明治四十四年五月 皇室令 第四號 宮内省制服令

手	套	地質適宜白色トス	同上
靴	黒革短靴金色ノ金具ヲ附ス圖ノ如シ靴足袋ハ白色トス但シ屋外ニ於テハ茶羅紗脚絆ヲ用ウ		同上

甲種上衣前



一三六

同
面後

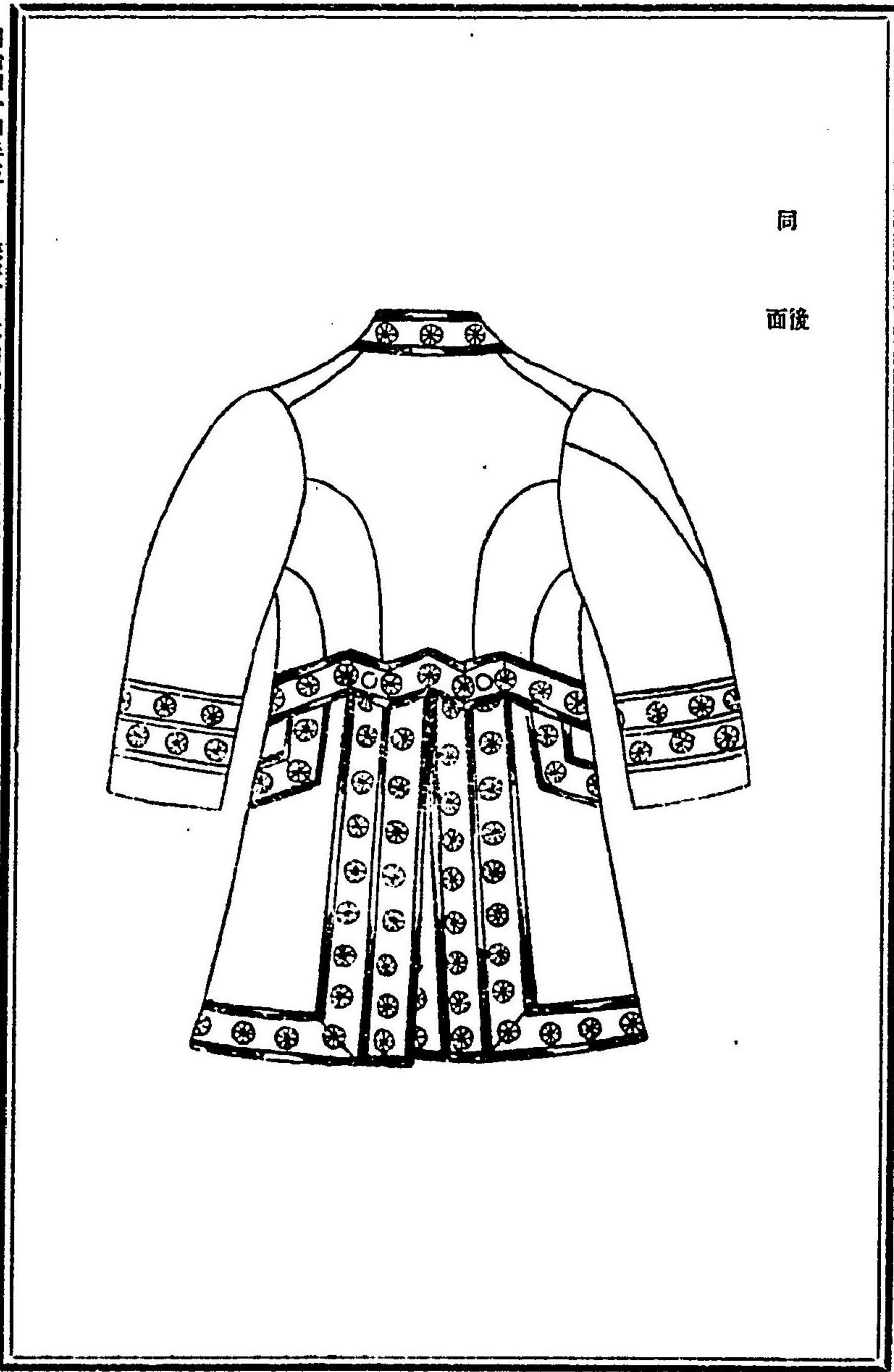

明治四十四年五月 皇室令 第四號 宮内省制服令

一三七

明治四十四年五月 皇室令 第四號 宮内省制服令

一三八

乙種上衣
面前

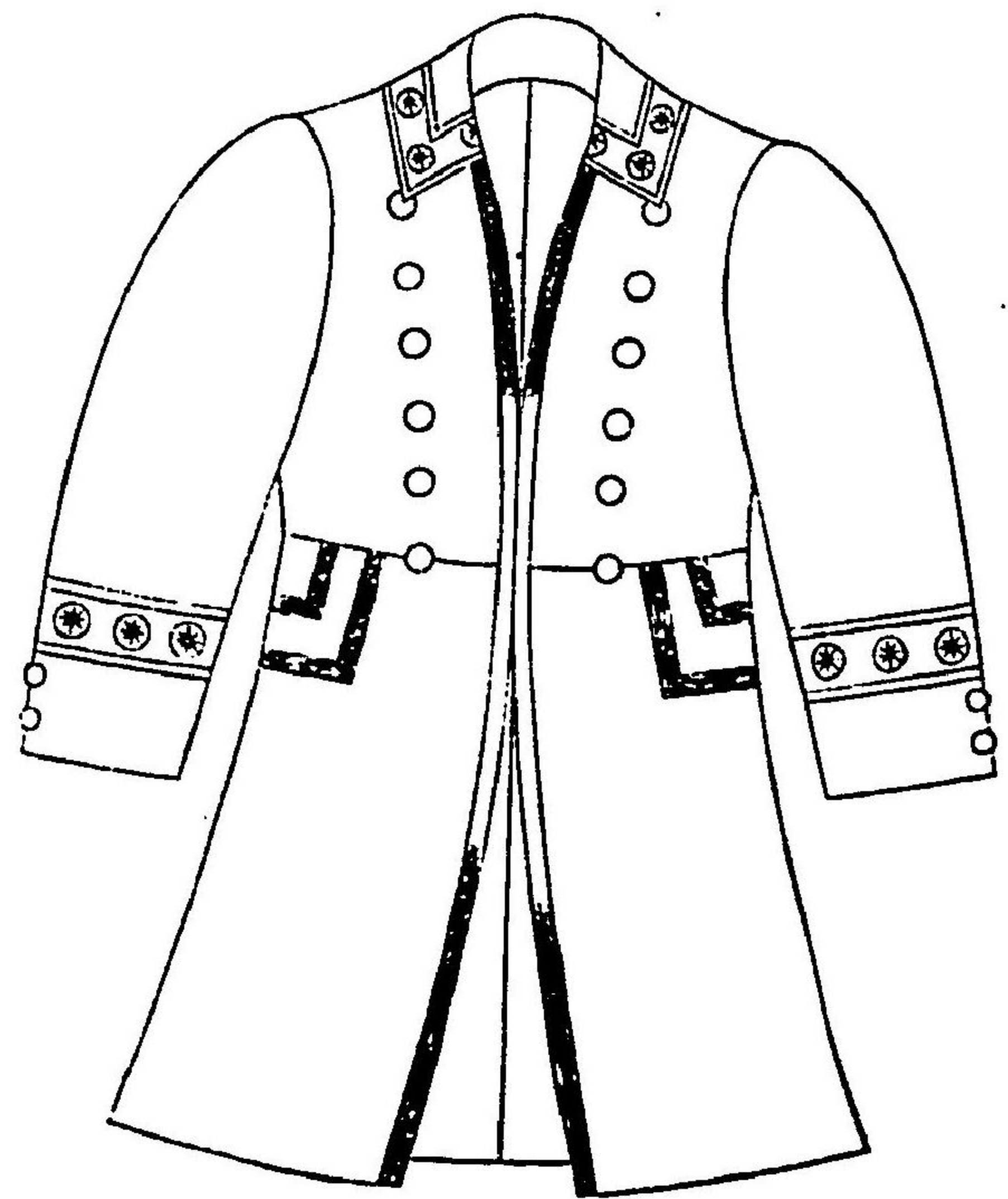

同
面後

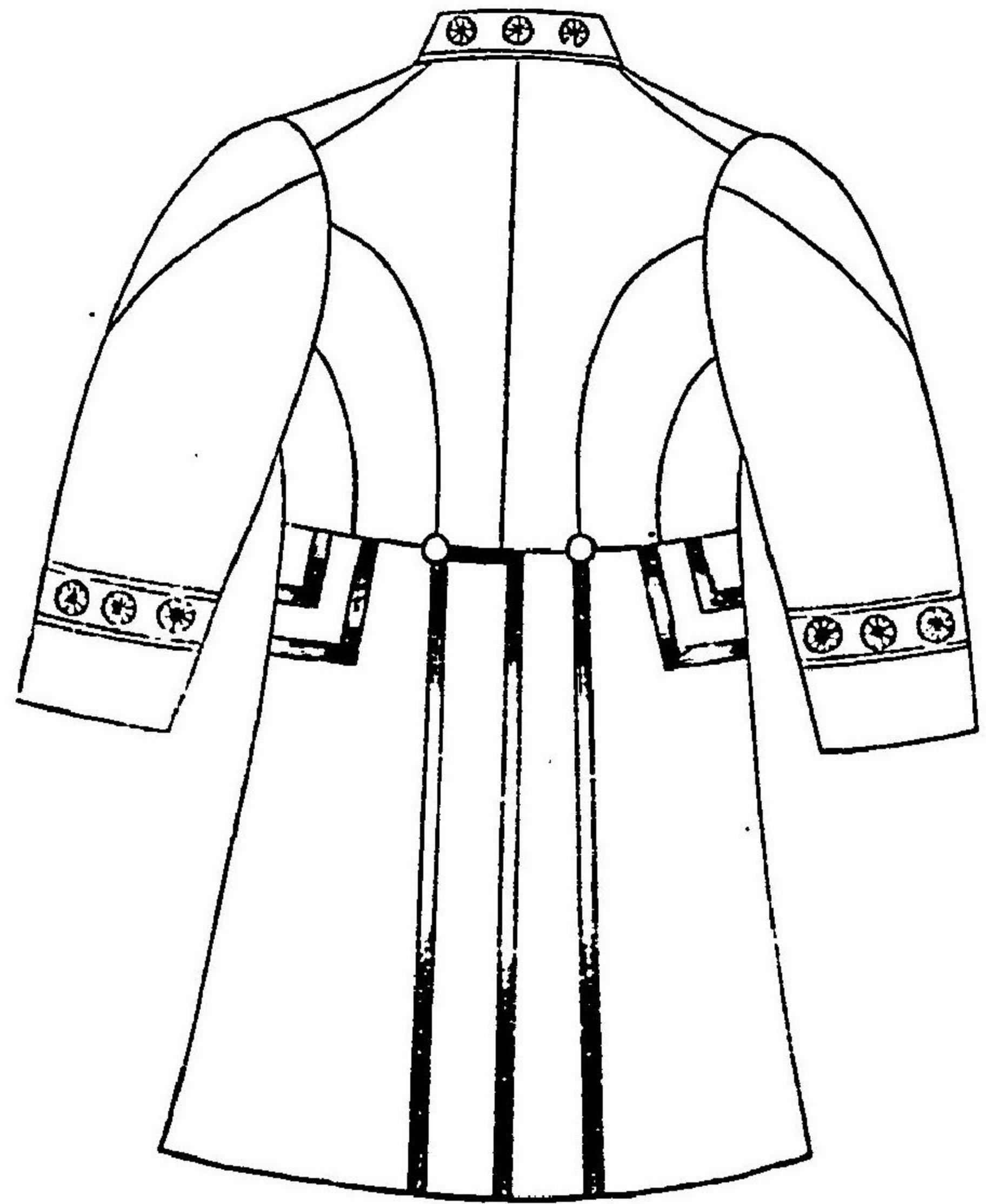

明治四十四年五月 皇室令 第四號 宮内省制服令

一三九

明治四十四年五月 皇室令 第四號 宮内官制服令

甲種袖章

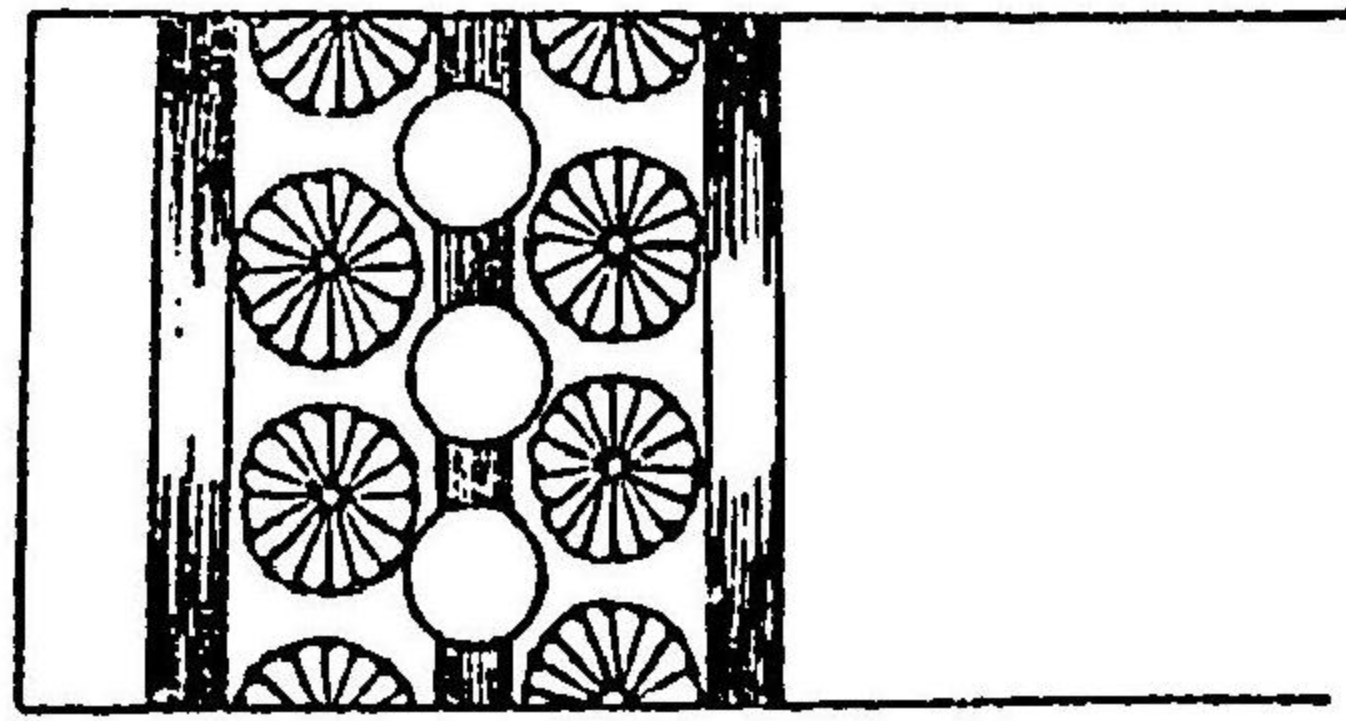

甲種下衣

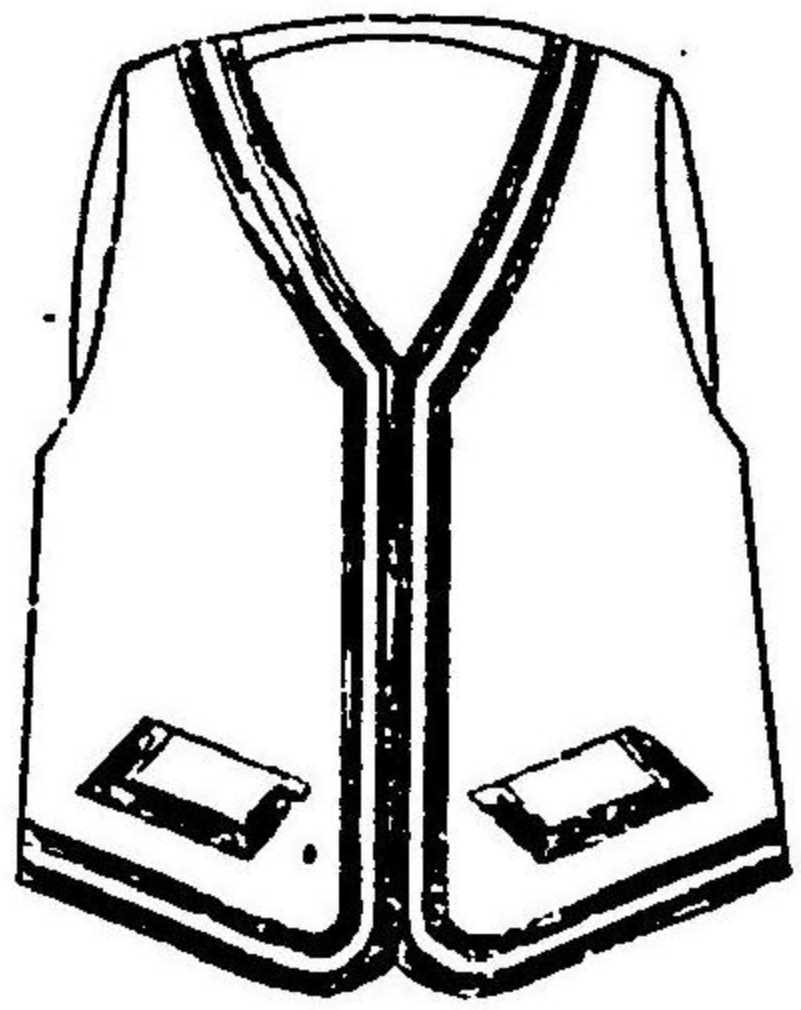

乙種袖章

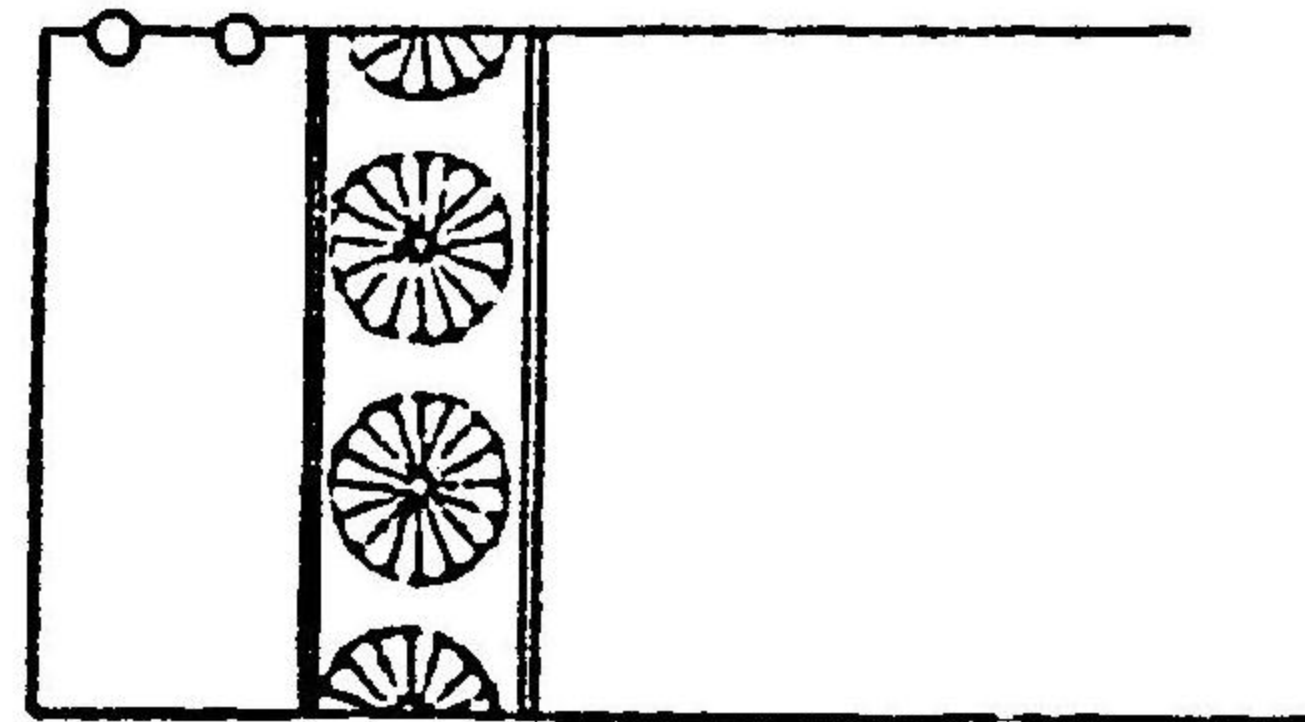

乙種下衣

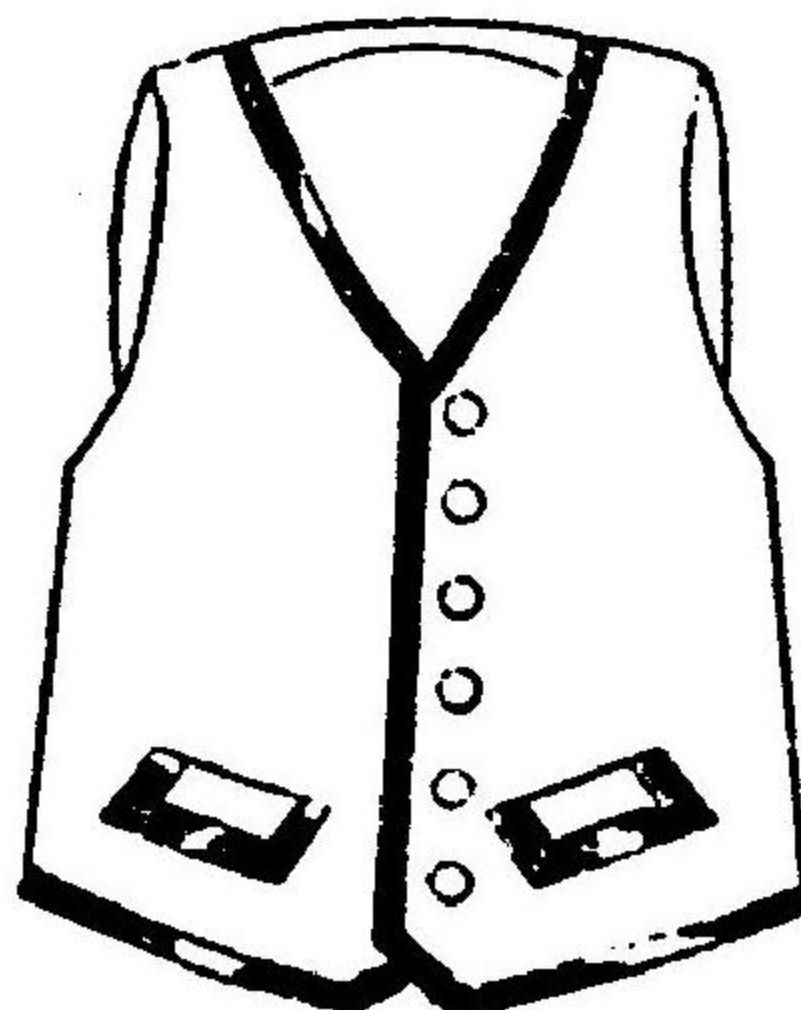

甲種袴

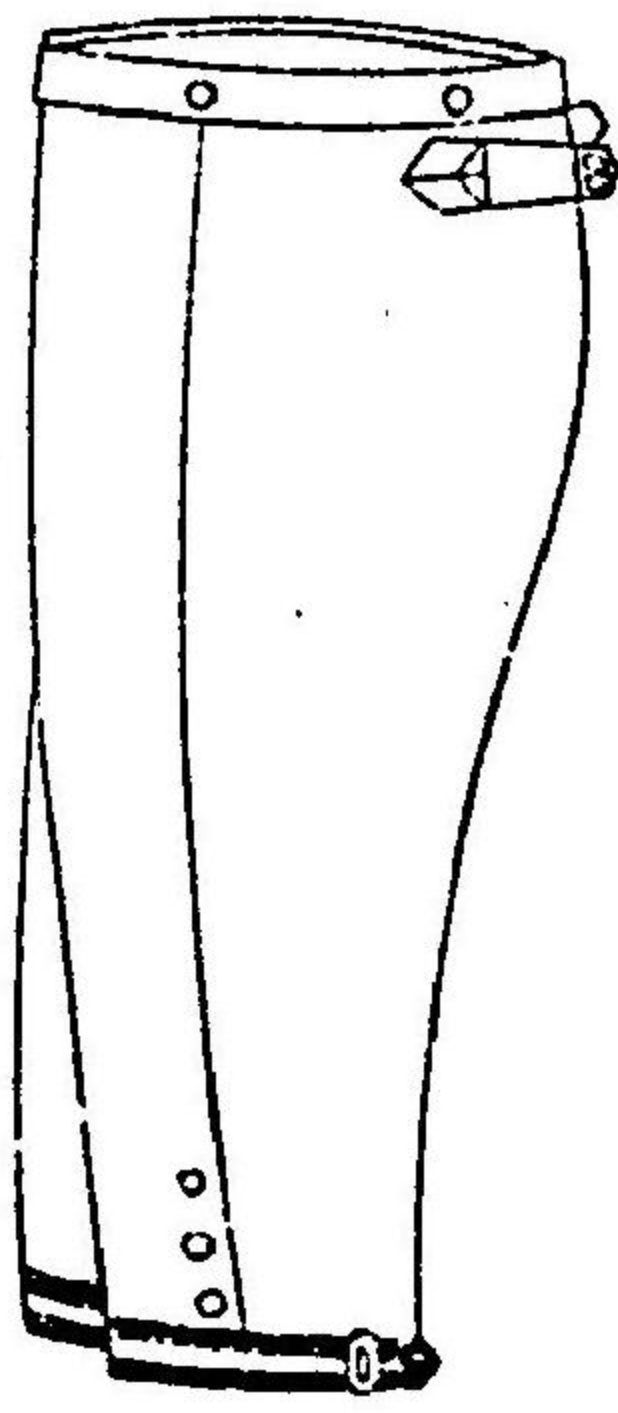

乙種袴

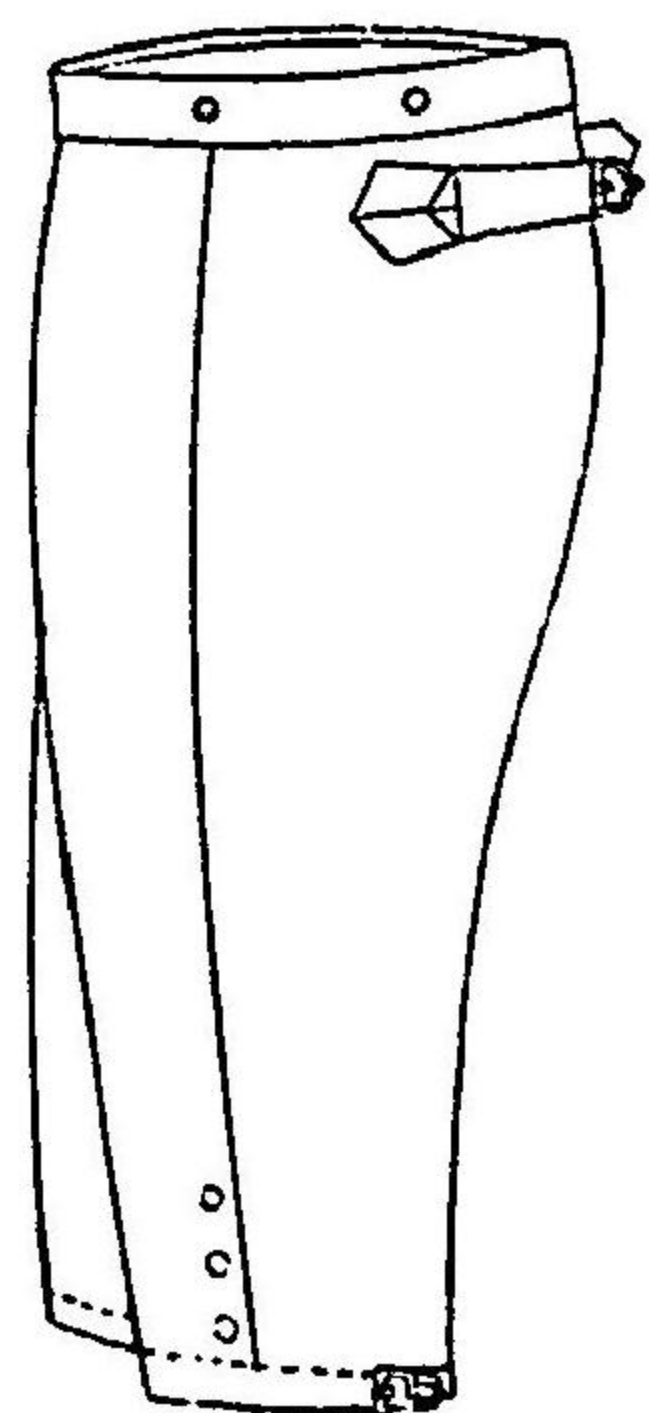

甲種帽

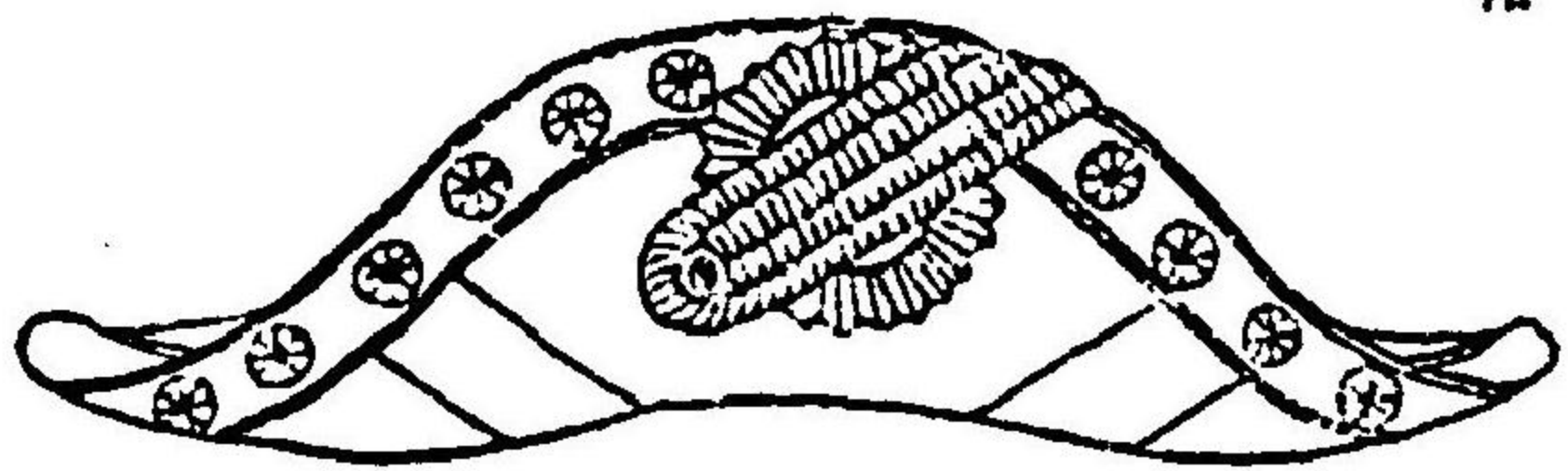

乙種帽

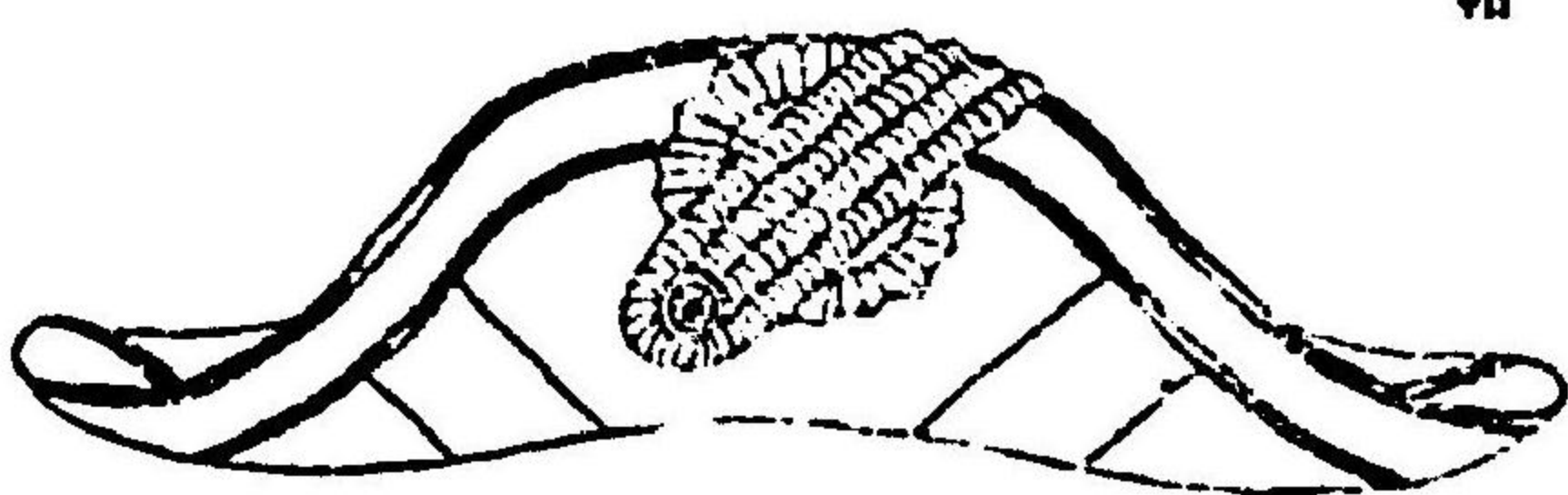

明治四十四年五月 皇室令 第四號 宮内官制服令

明治四十四年五月 皇室令 第四號 宮内省制服令

甲種袖章

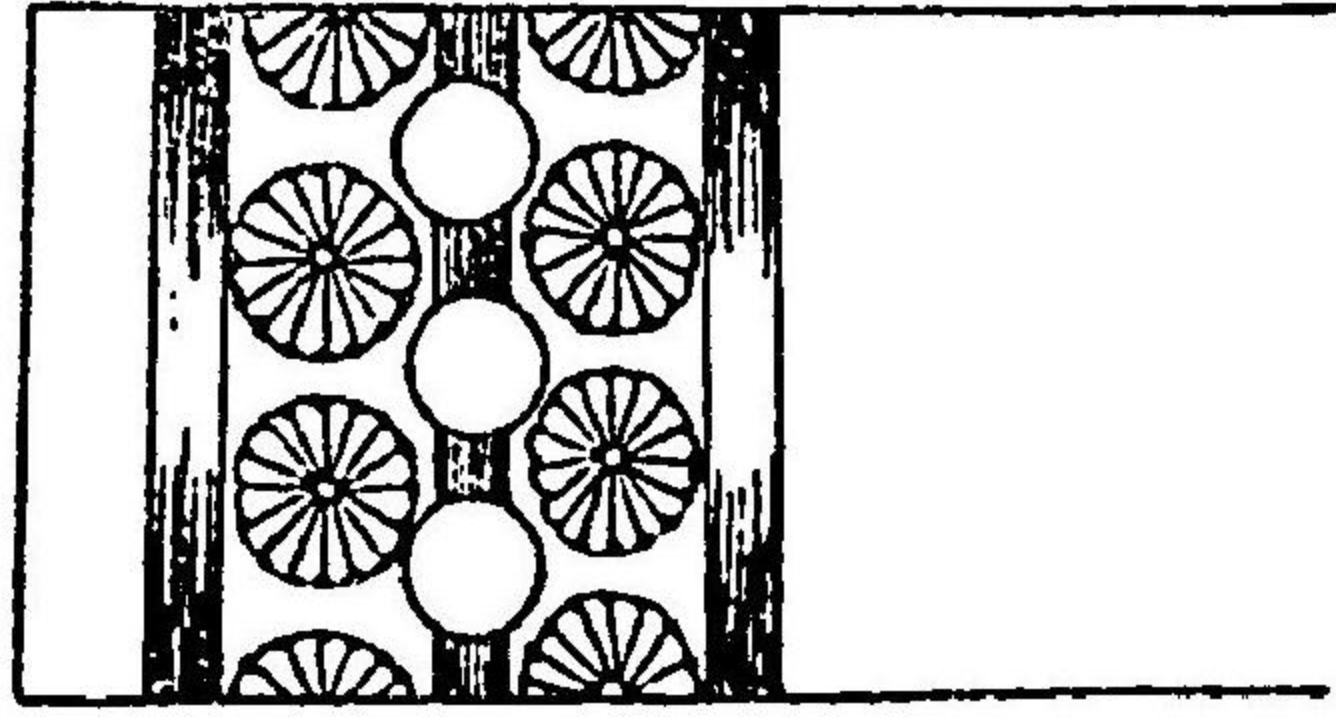

甲種下衣

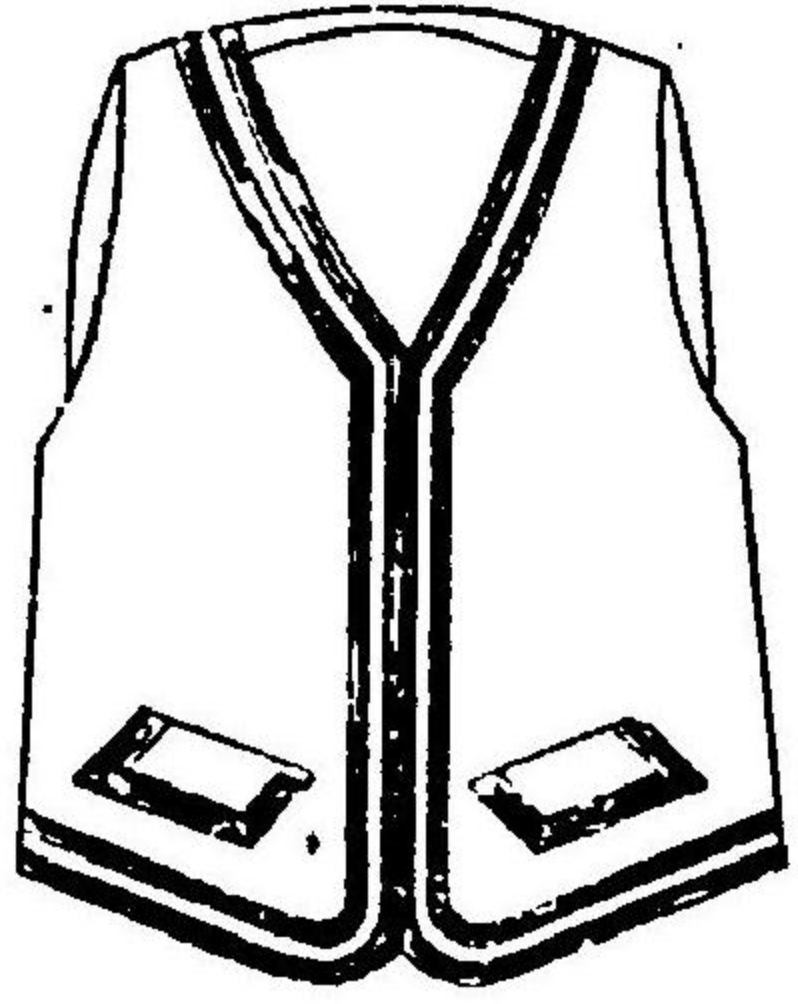

乙種袖章

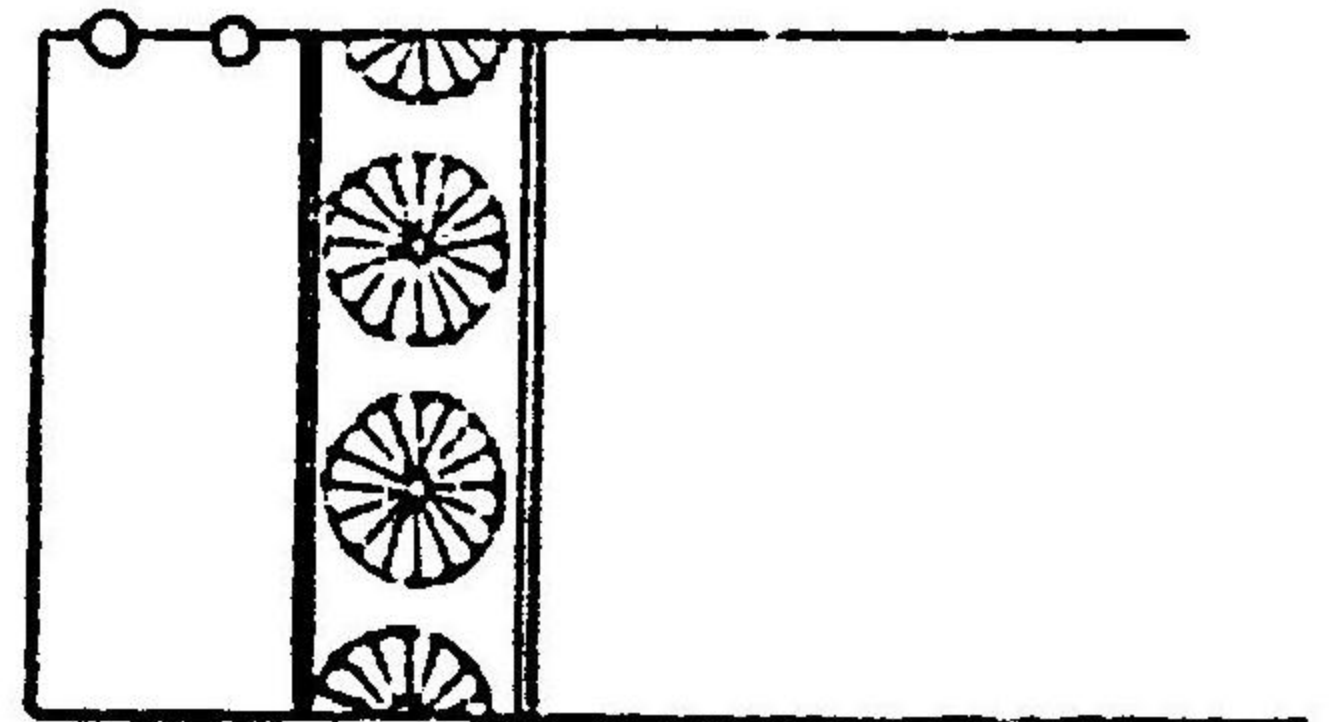

乙種下衣

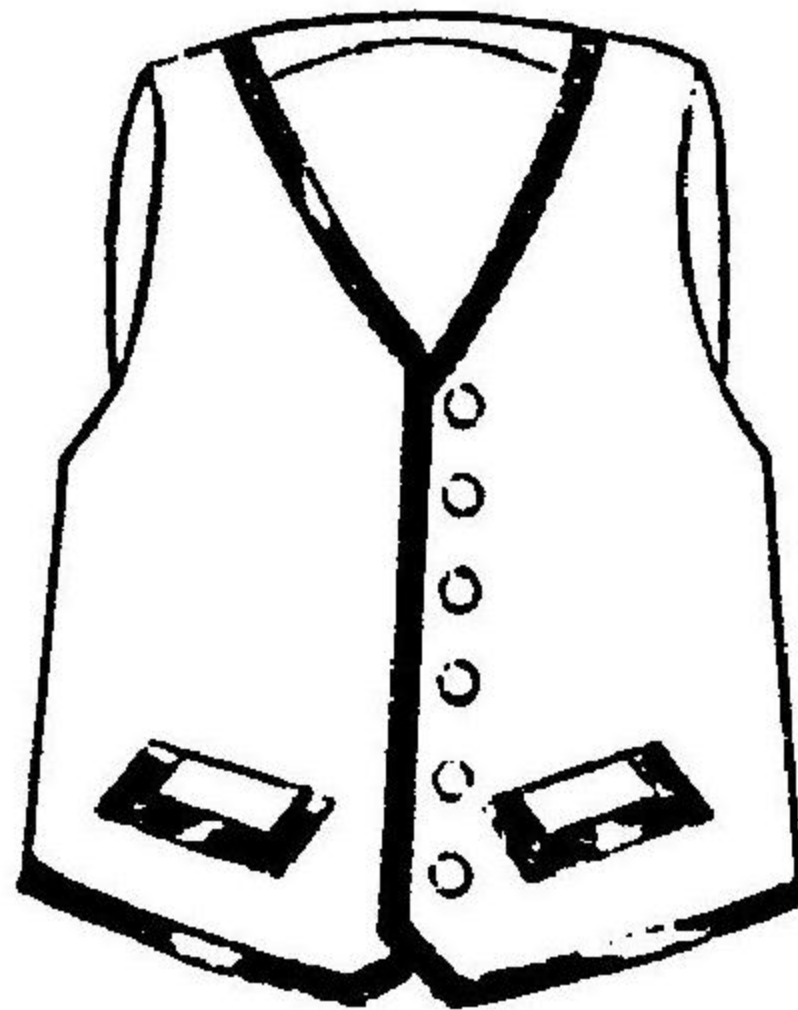

一五〇

甲種袴

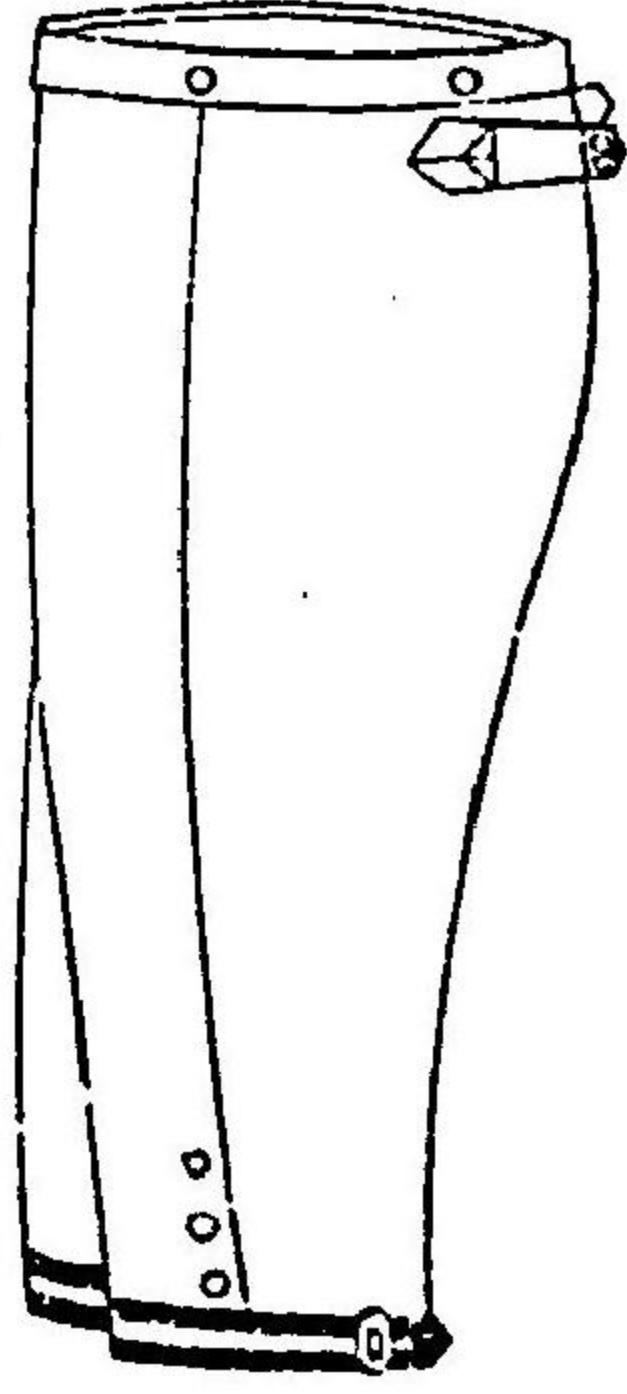

乙種袴

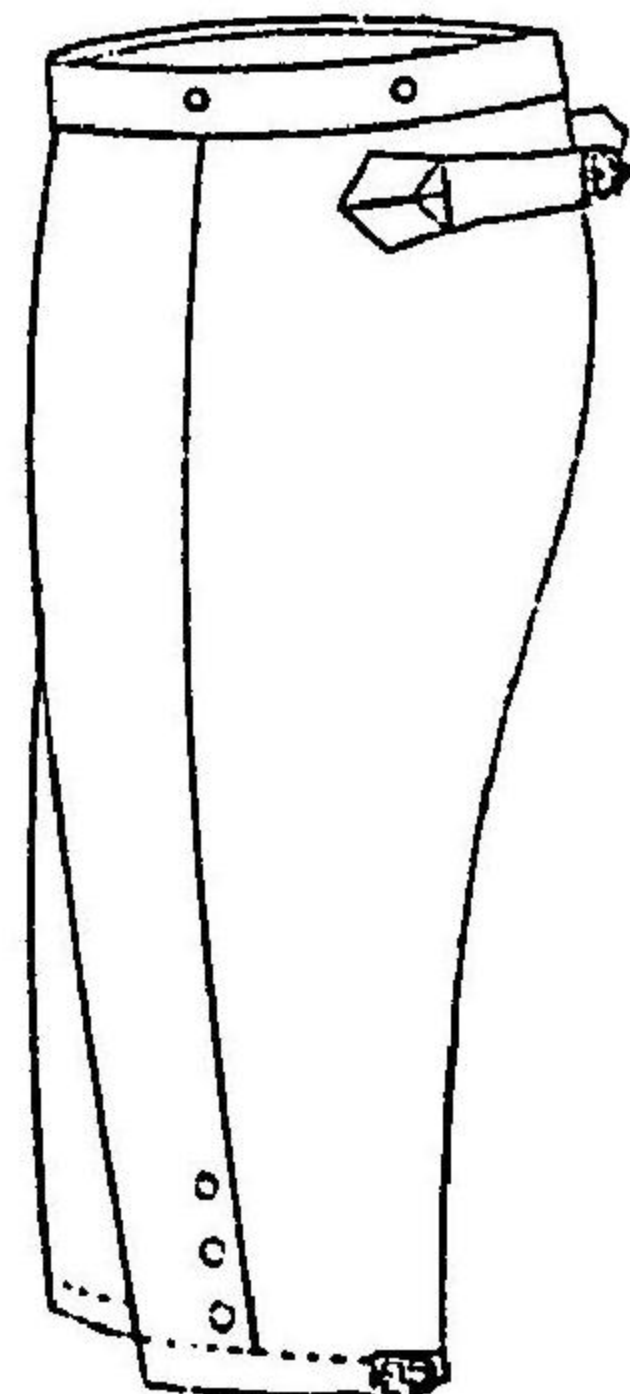

甲種袴

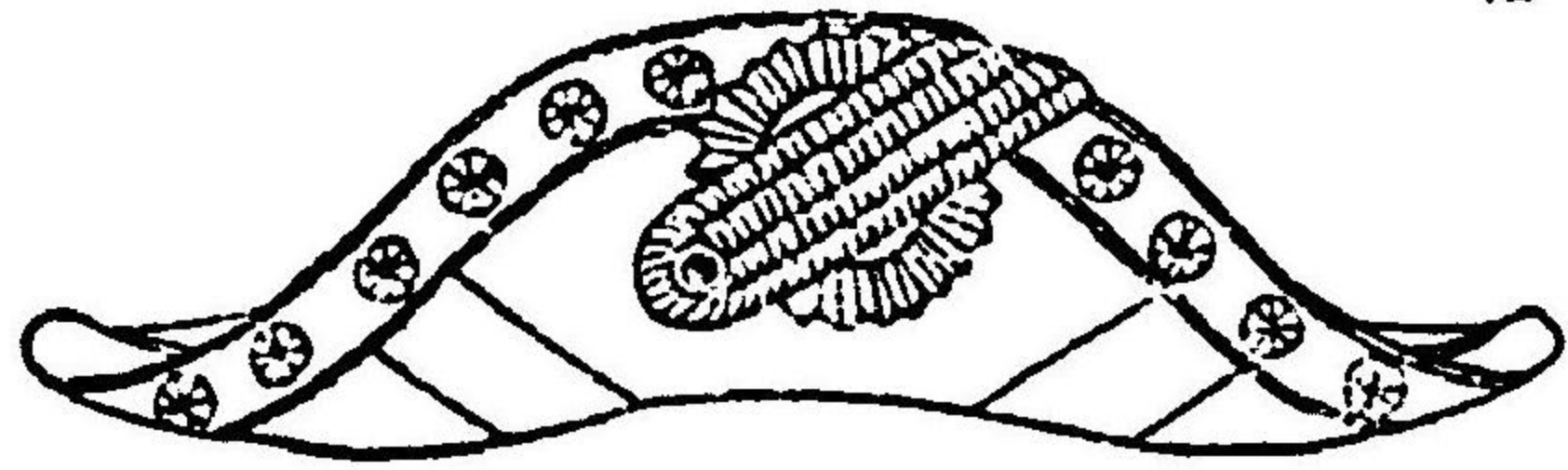

乙種袴

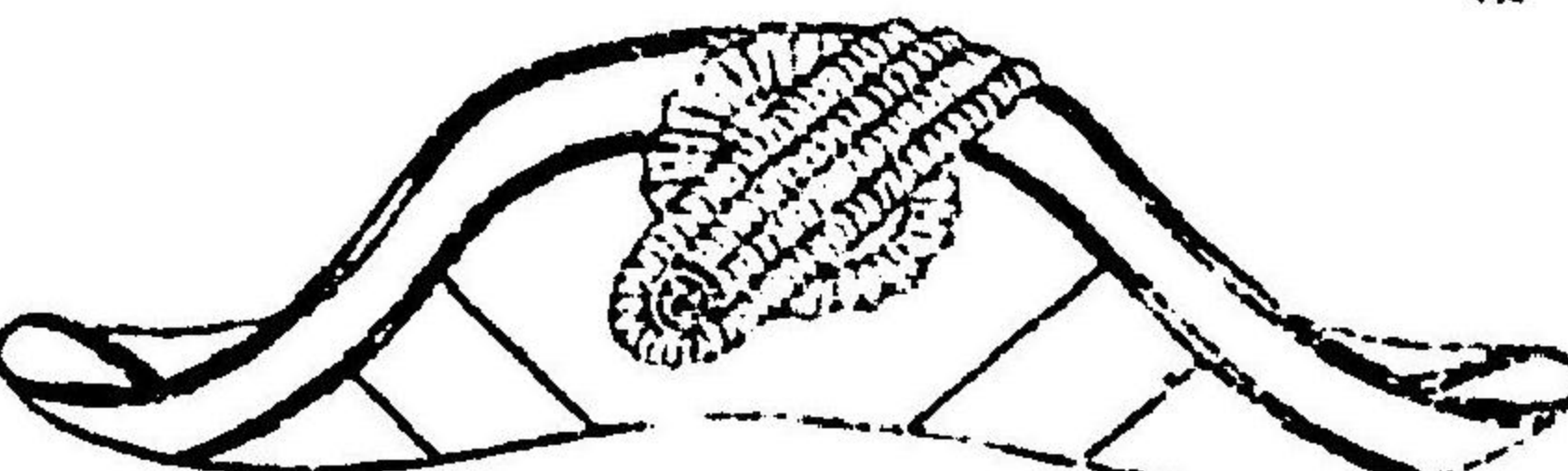

明治四十四年五月 皇室令 第四號 宮内省制服令

一五一

明治四十四年五月 皇太后 第四號 宮内省制服令

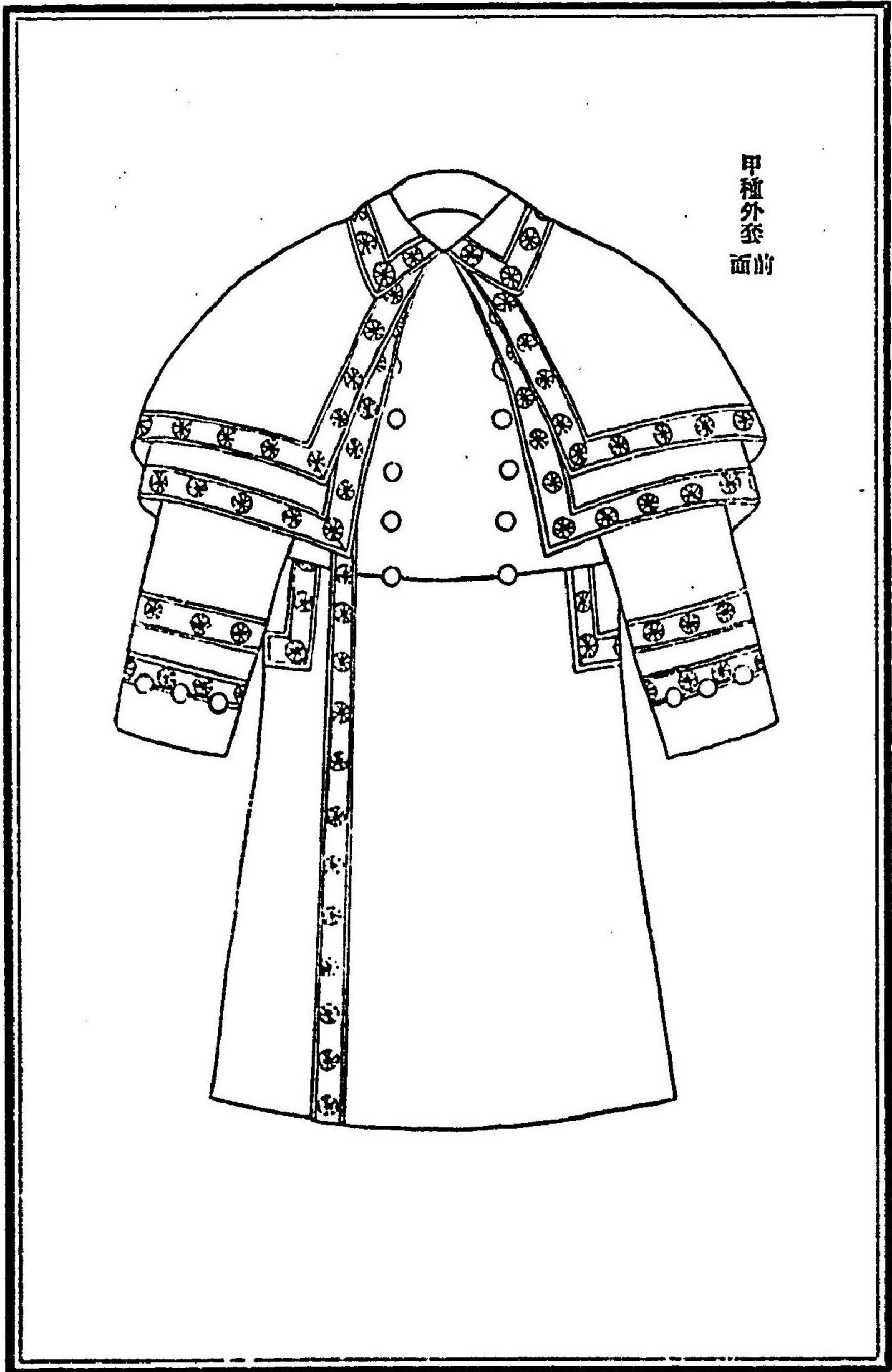

甲種外套
面背

一四二

明治四十四年五月 皇太后 第四號 宮内省制服令

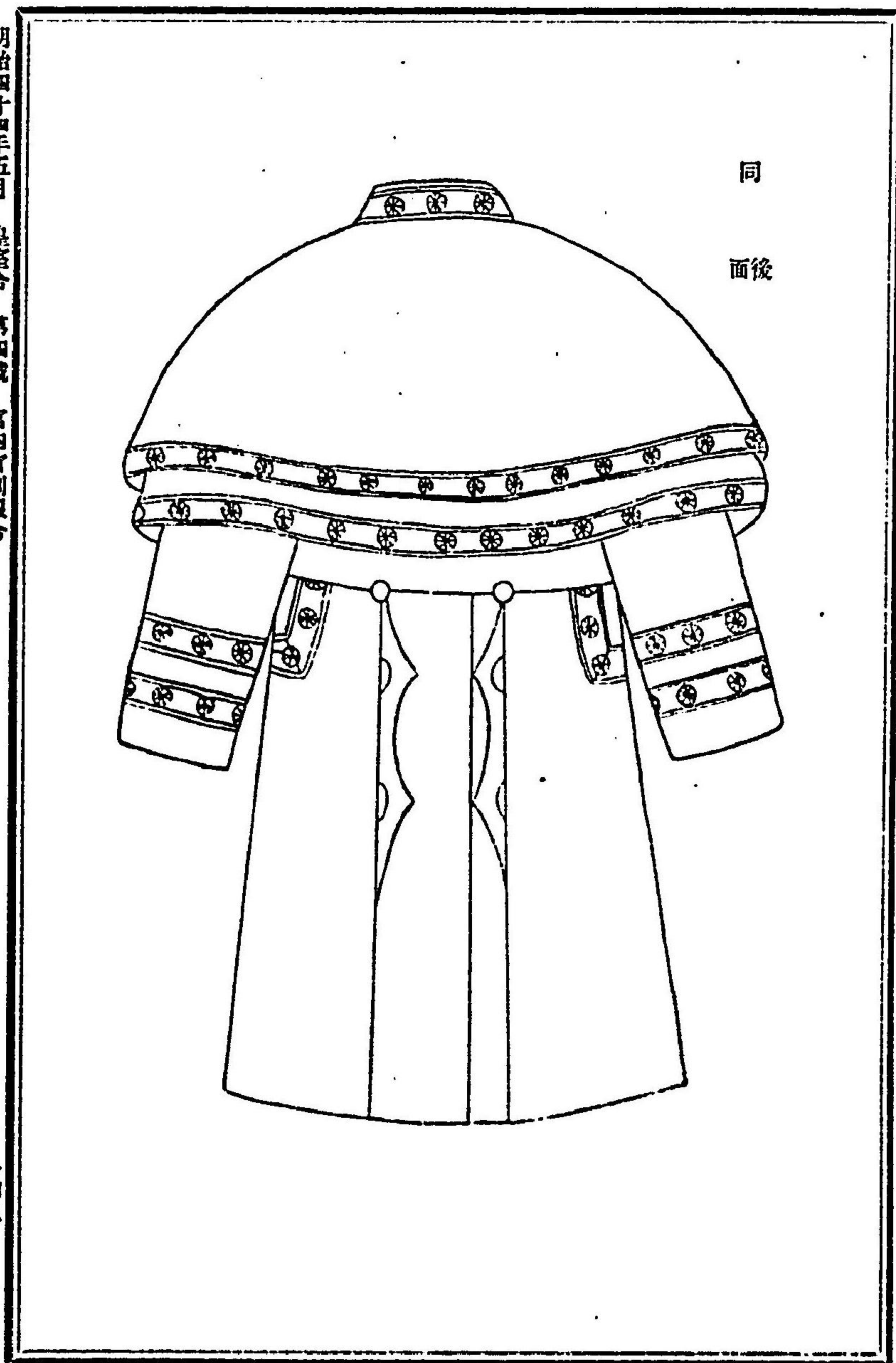

同
面後

一四三

明治四十四年五月 皇室令 第四號 宮内官制服令

乙種外套
而前

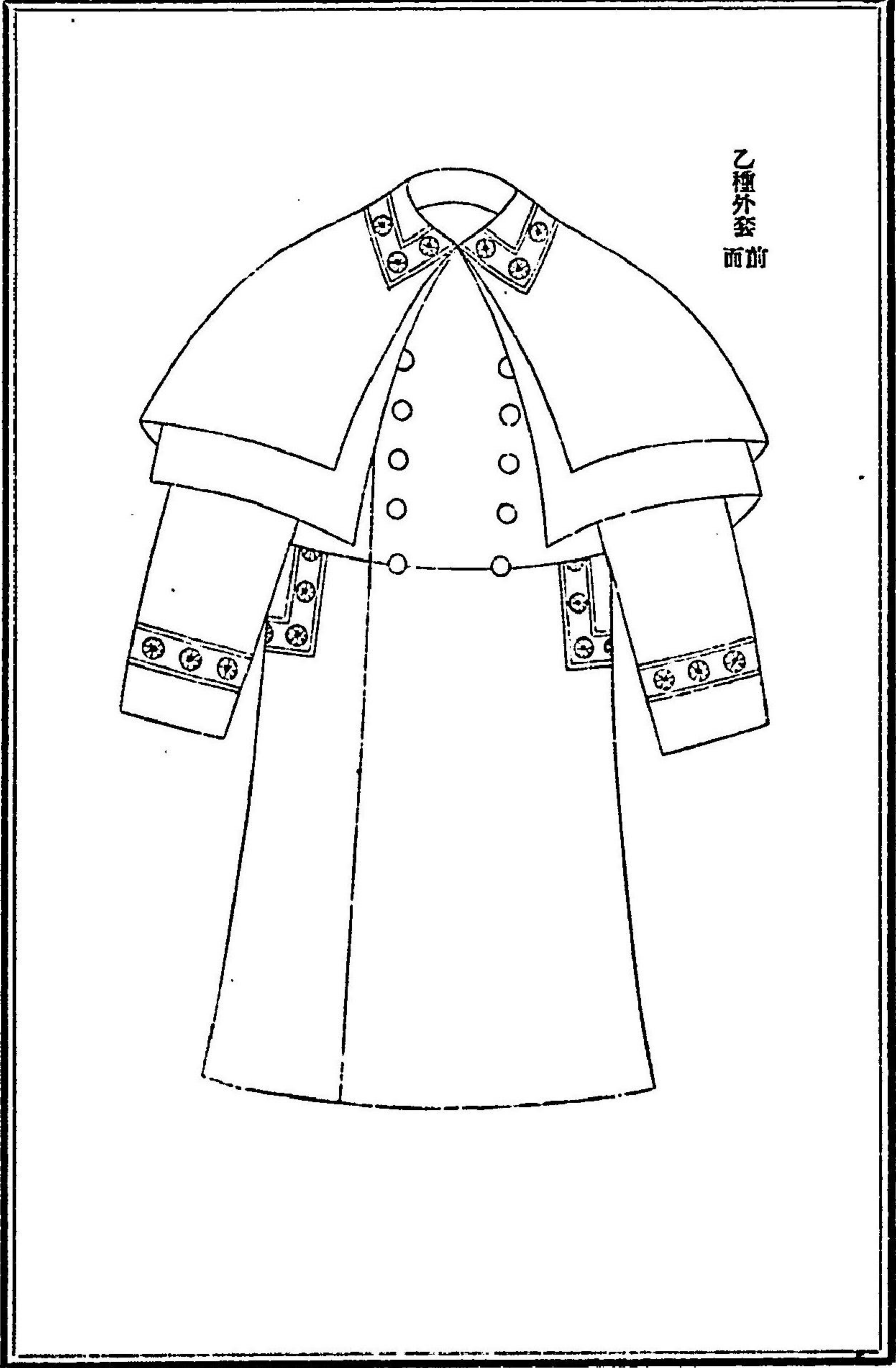

一四四

同
而後

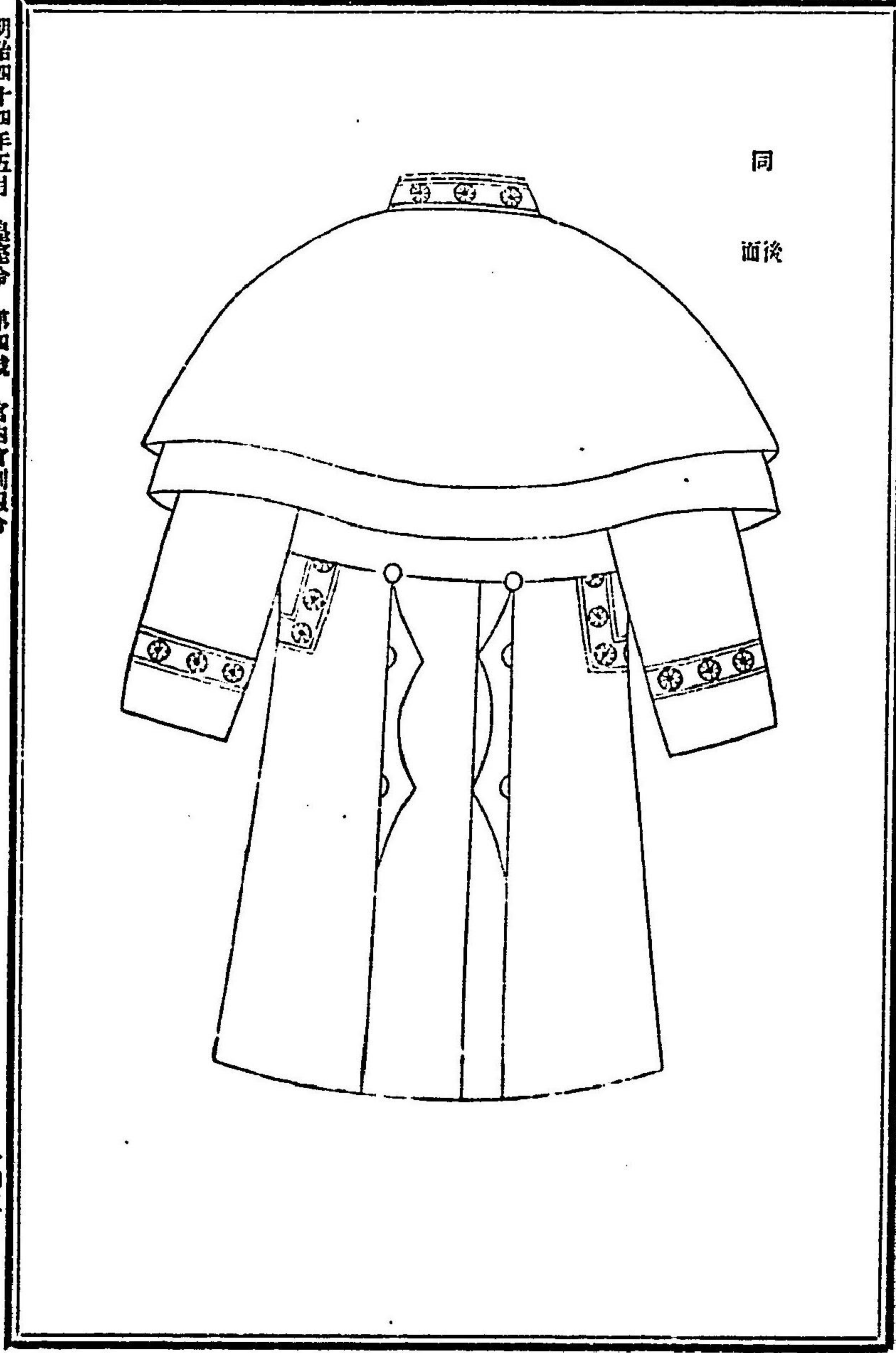

明治四十四年五月 皇室令 第四號 宮内官制服令

一四五

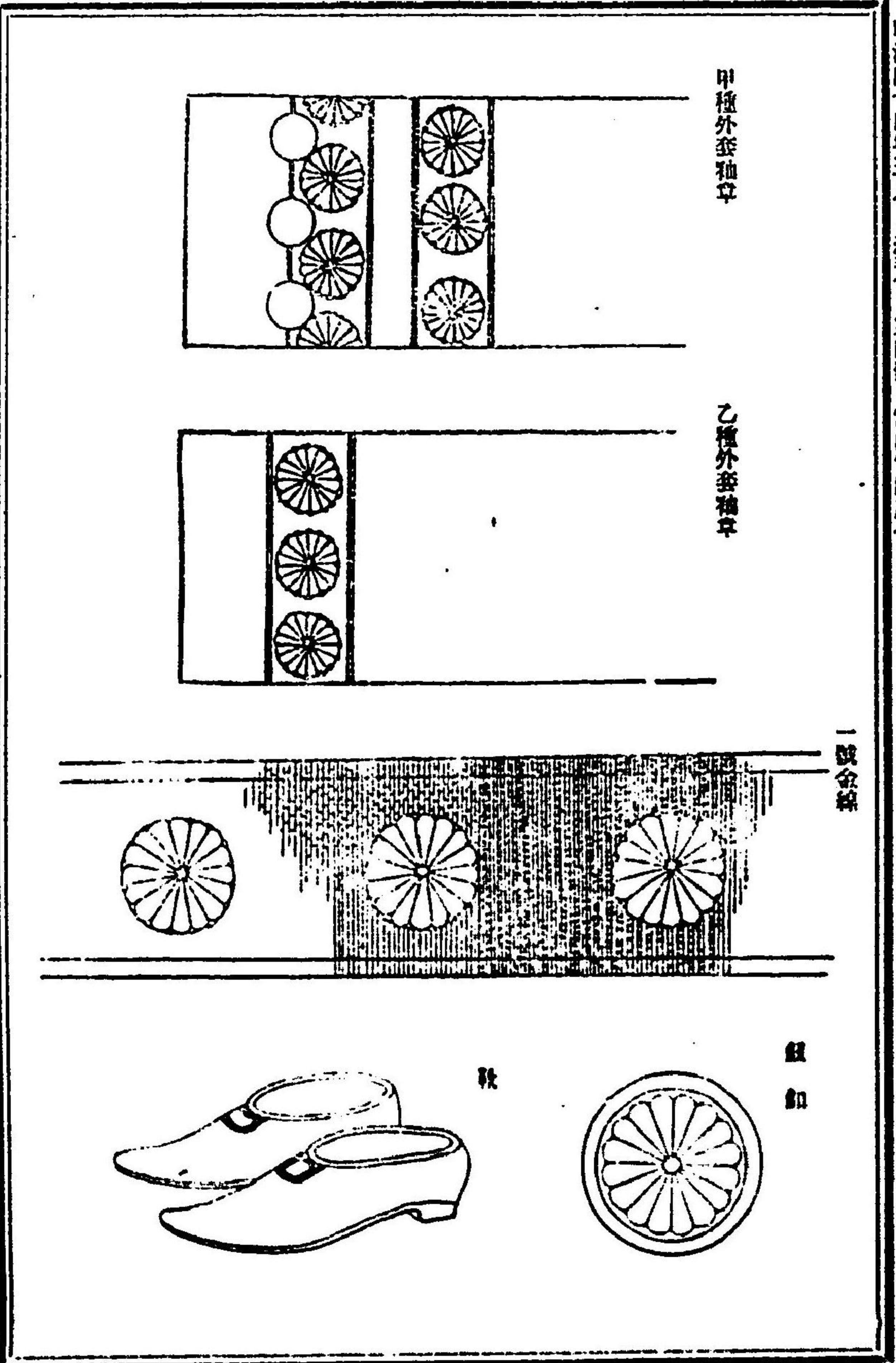

主膳職服制式	
第一號	種
第二號	種
第三號	種
第四號	種
第五號	種
第六號	種
第七號	種
第八號	種
第九號	種
第十號	種
第十一號	種
第十二號	種
第十三號	種
第十四號	種
第十五號	種
第十六號	種
第十七號	種
第十八號	種
第十九號	種
第二十號	種
第二十一號	種
第二十二號	種
第二十三號	種
第二十四號	種
第二十五號	種
第二十六號	種
第二十七號	種
第二十八號	種
第二十九號	種
第三十號	種
第三十一號	種
第三十二號	種
第三十三號	種
第三十四號	種
第三十五號	種
第三十六號	種
第三十七號	種
第三十八號	種
第三十九號	種
第四十號	種
第四十一號	種
第四十二號	種
第四十三號	種
第四十四號	種
第四十五號	種
第四十六號	種
第四十七號	種
第四十八號	種
第四十九號	種
第五十號	種
第五十一號	種
第五十二號	種
第五十三號	種
第五十四號	種
第五十五號	種
第五十六號	種
第五十七號	種
第五十八號	種
第五十九號	種
第六十號	種
第六十一號	種
第六十二號	種
第六十三號	種
第六十四號	種
第六十五號	種
第六十六號	種
第六十七號	種
第六十八號	種
第六十九號	種
第七十號	種
第七十一號	種
第七十二號	種
第七十三號	種
第七十四號	種
第七十五號	種
第七十六號	種
第七十七號	種
第七十八號	種
第七十九號	種
第八十號	種
第八十一號	種
第八十二號	種
第八十三號	種
第八十四號	種
第八十五號	種
第八十六號	種
第八十七號	種
第八十八號	種
第八十九號	種
第九十號	種
第九十一號	種
第九十二號	種
第九十三號	種
第九十四號	種
第九十五號	種
第九十六號	種
第九十七號	種
第九十八號	種
第九十九號	種
第一百號	種

明治四十四年五月 皇室令 第四號 宮内省制服令

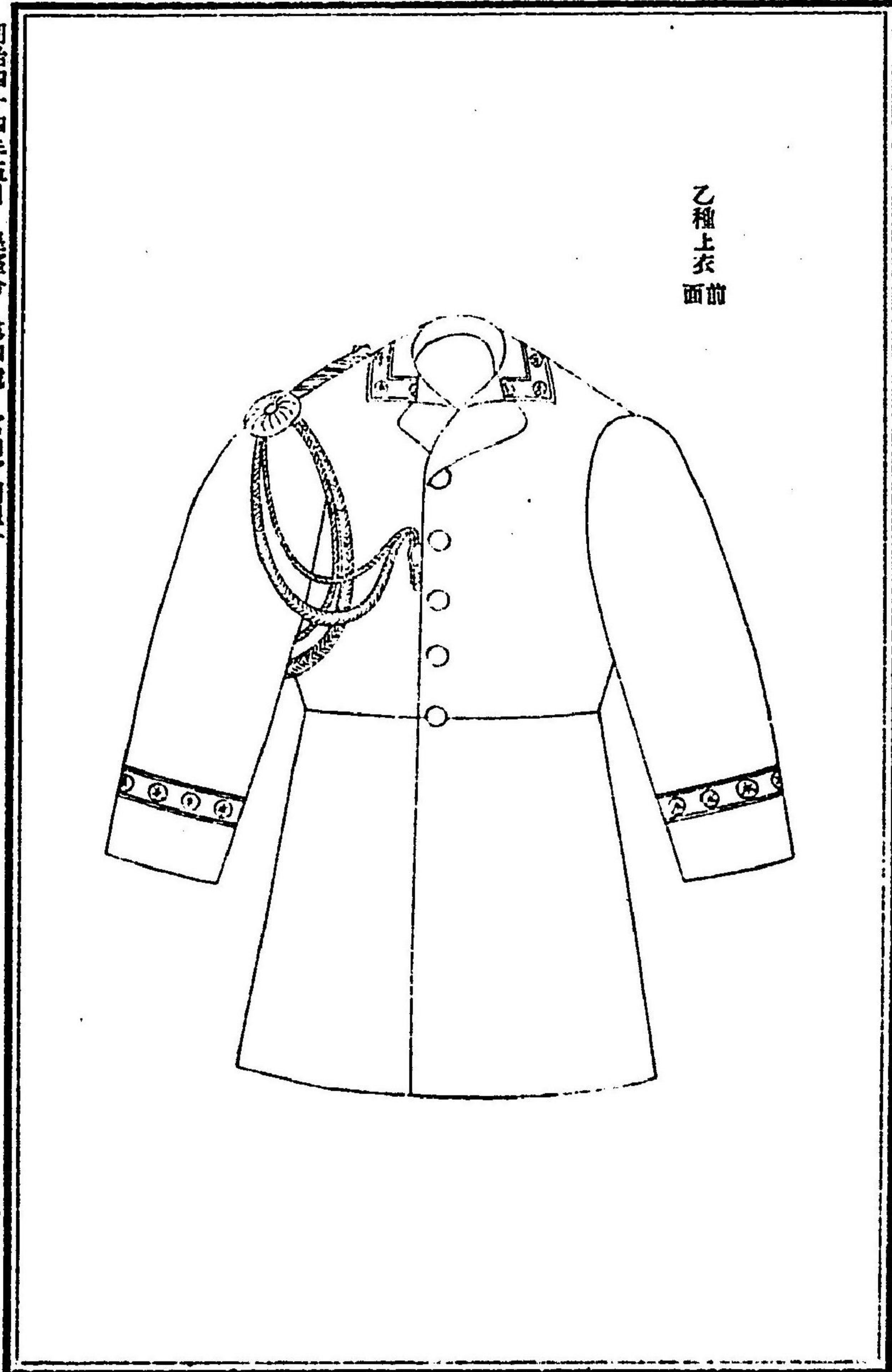

乙種上衣
面前

一五一

明治四十四年五月 皇室令 第四號 宮内省制服令

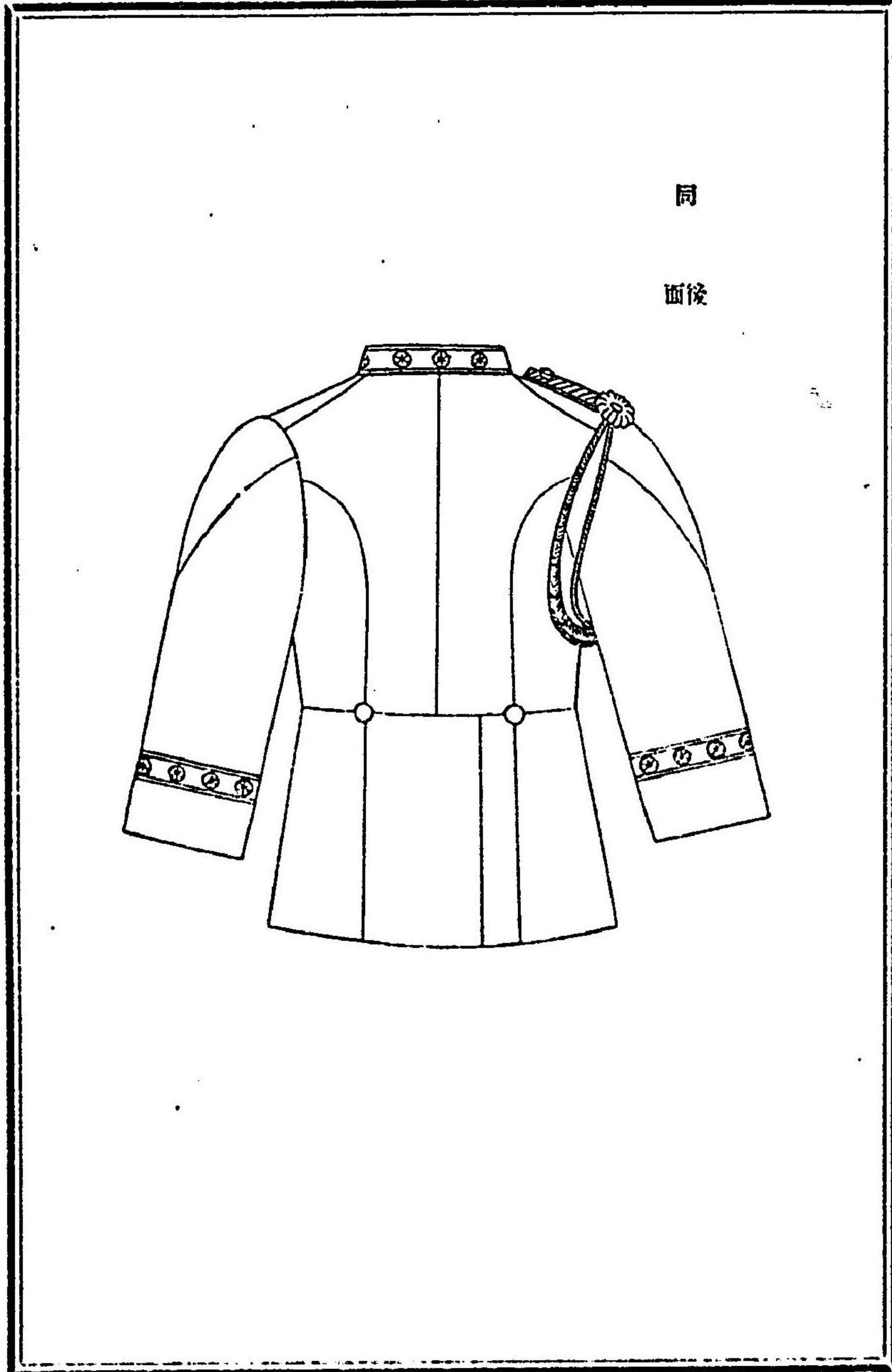

同
面後

一五〇

明治四十四年五月 皇室令 第四號 宮内省制服令

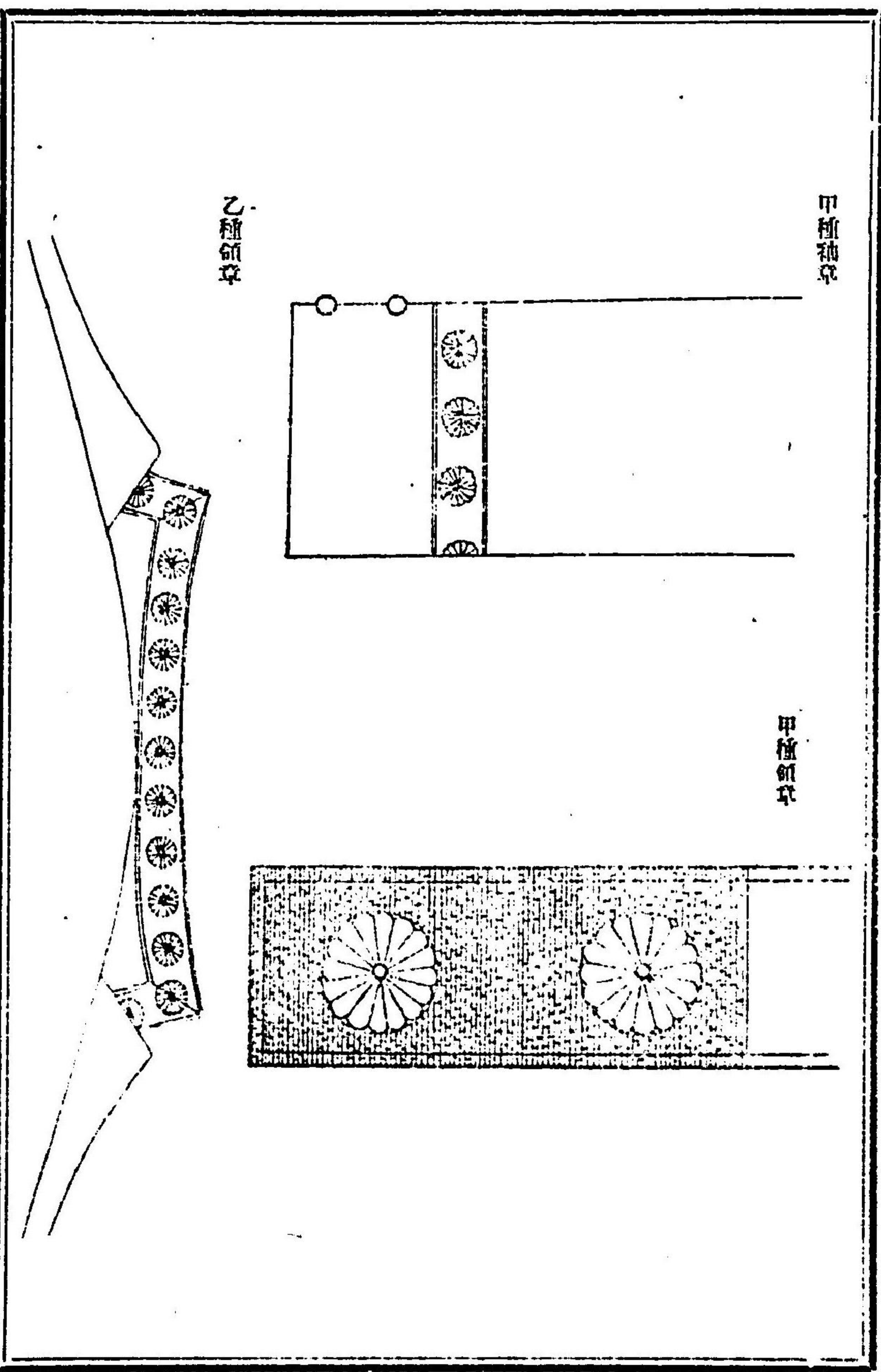

一五三

明治四十四年五月 皇室令 第四號 宮内省制服令

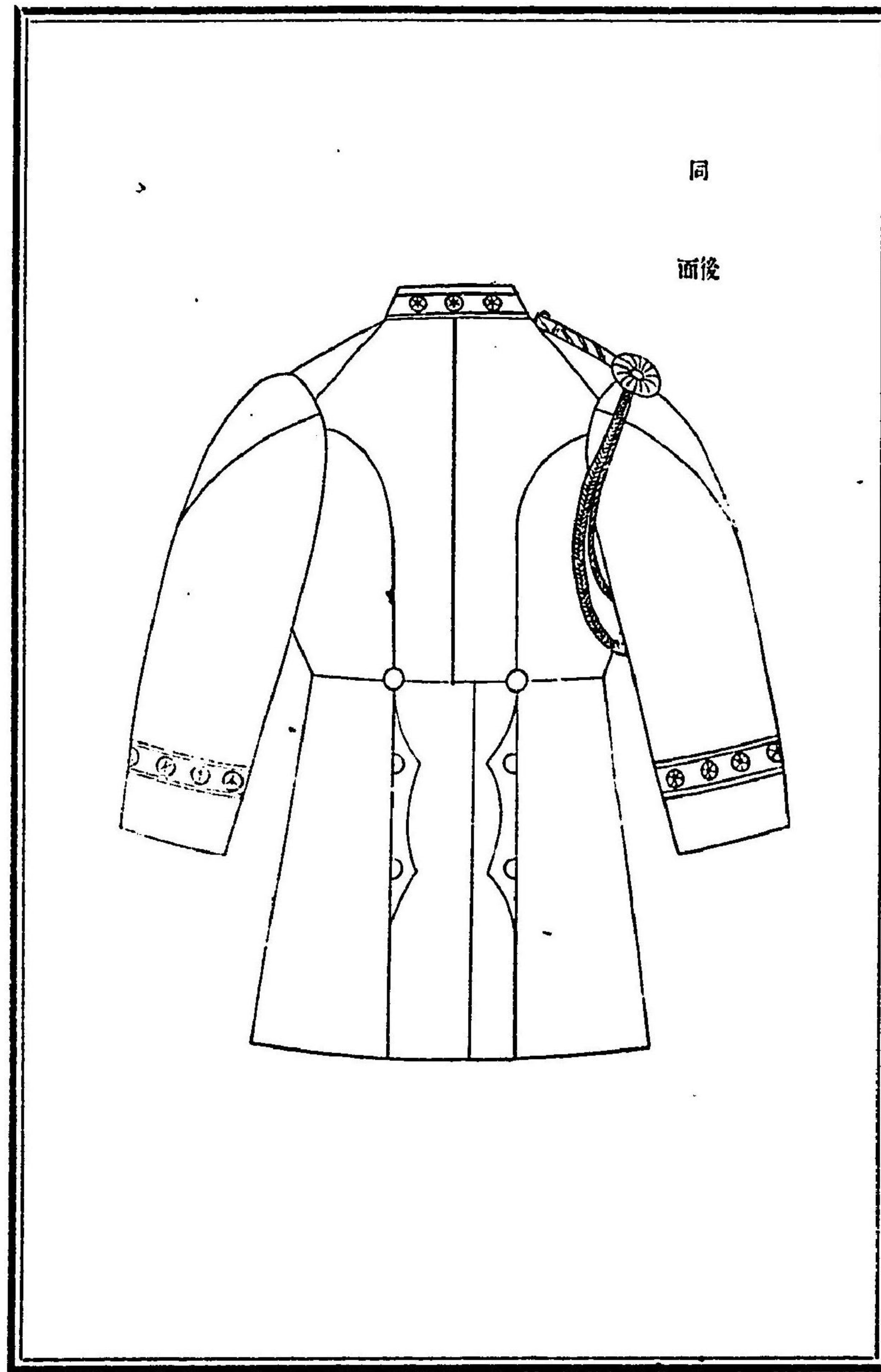

一五二

明治四十四年五月 皇室令 第四號 宮内省制服令

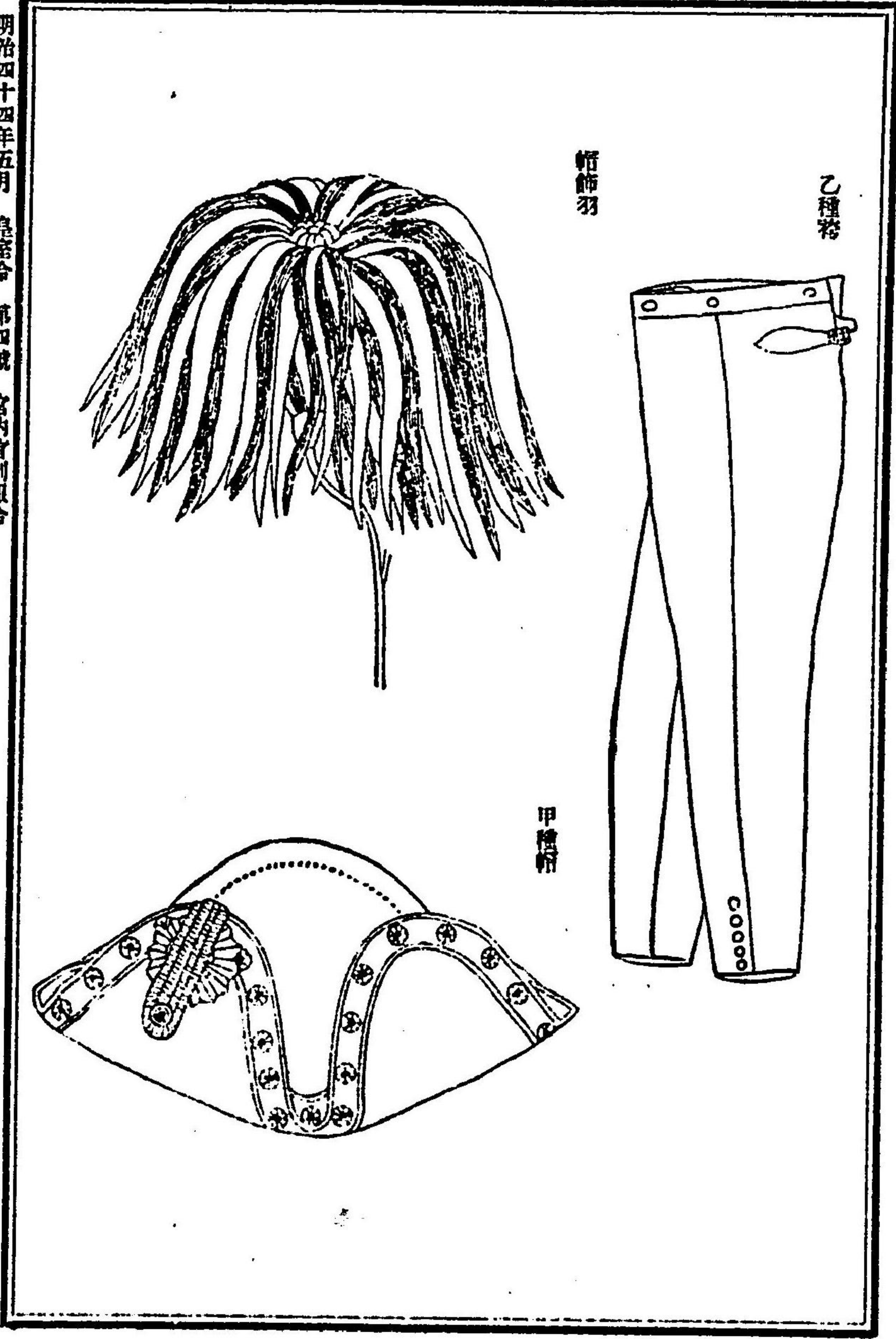

一五五

明治四十四年五月 皇室令 第四號 宮内省制服令

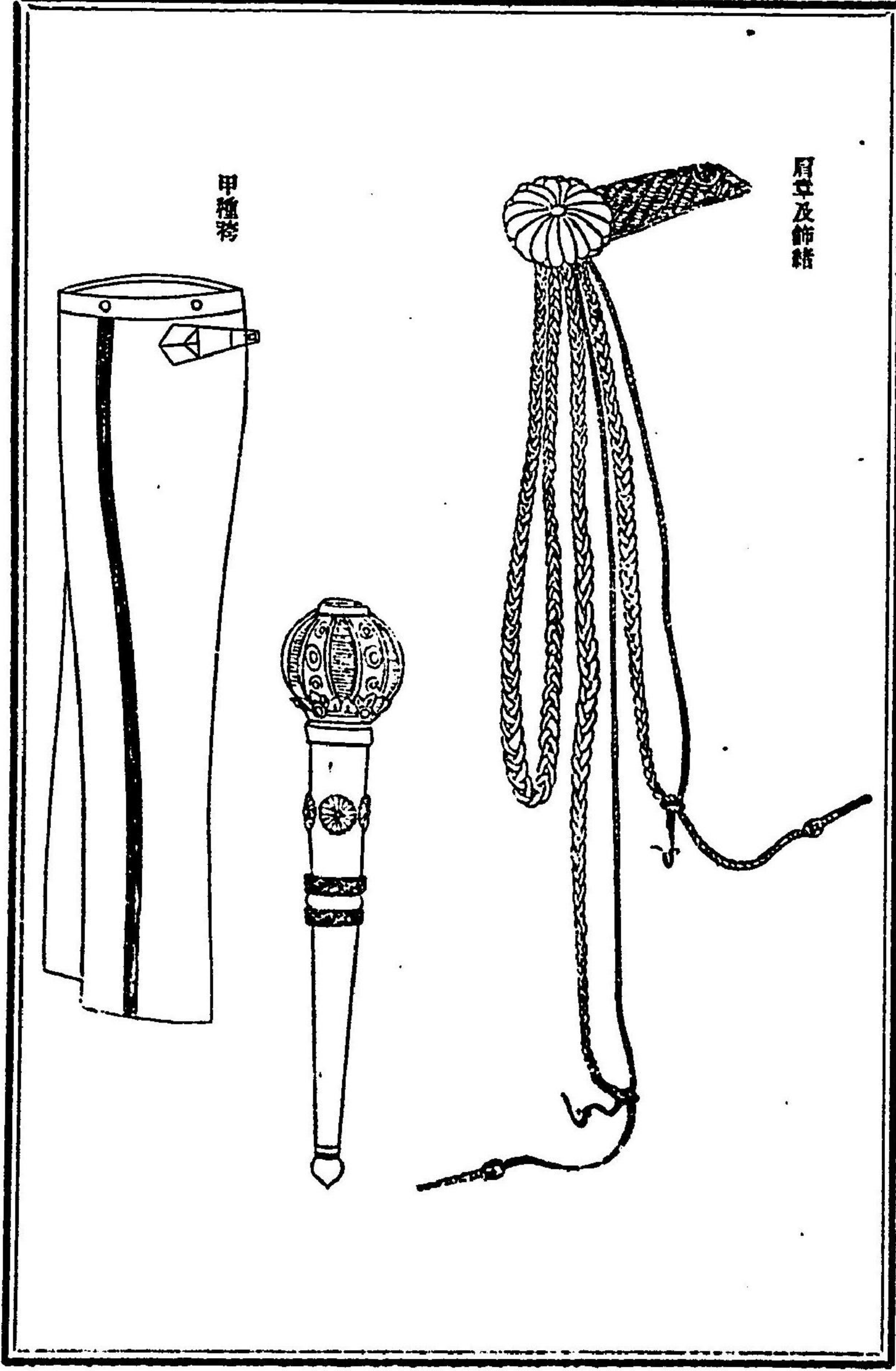

一五四

明治四十四年五月 皇太后 第四號 宮内省制服令

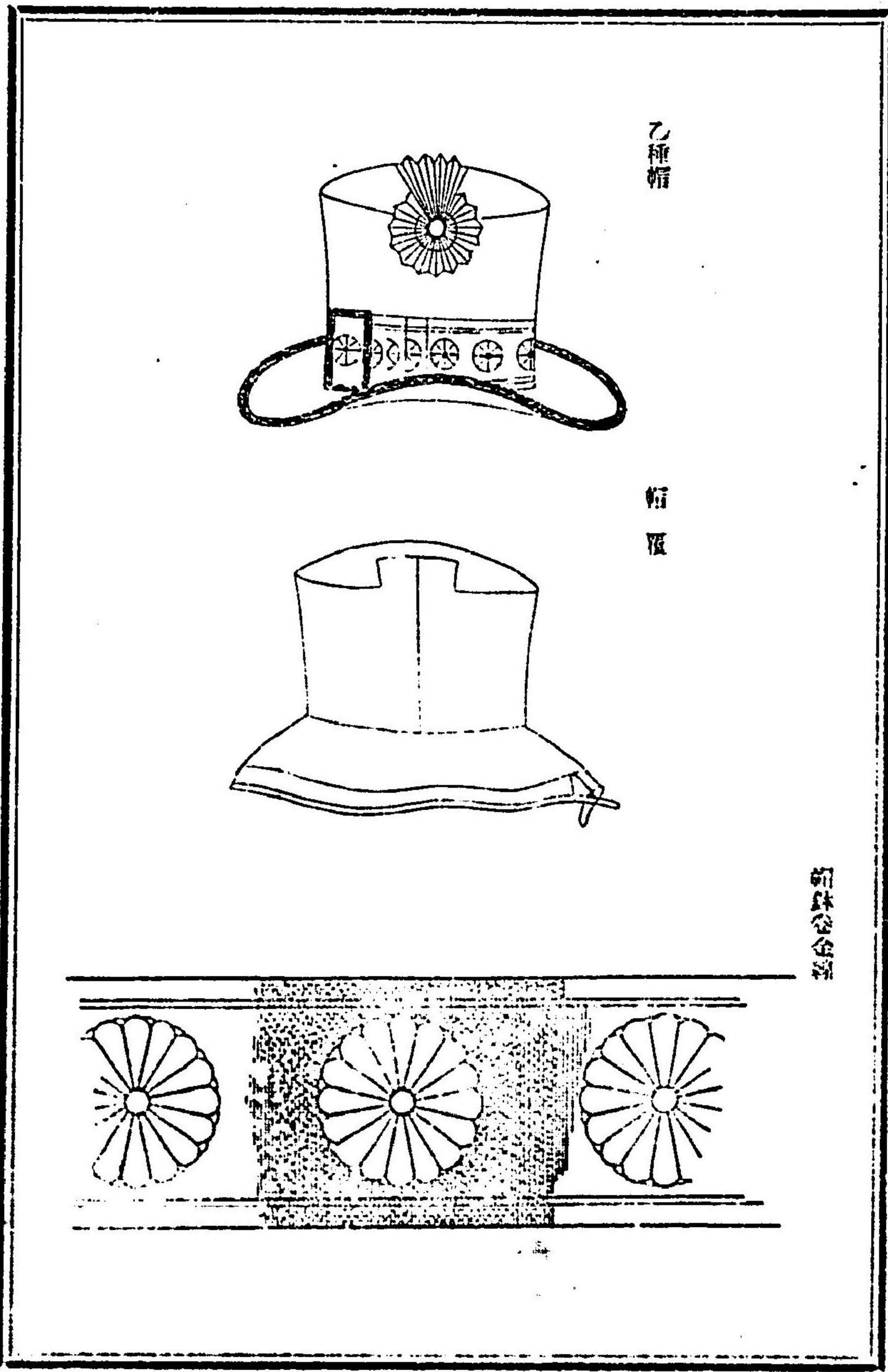

明治四十四年五月 皇太后 第四號 宮内省制服令

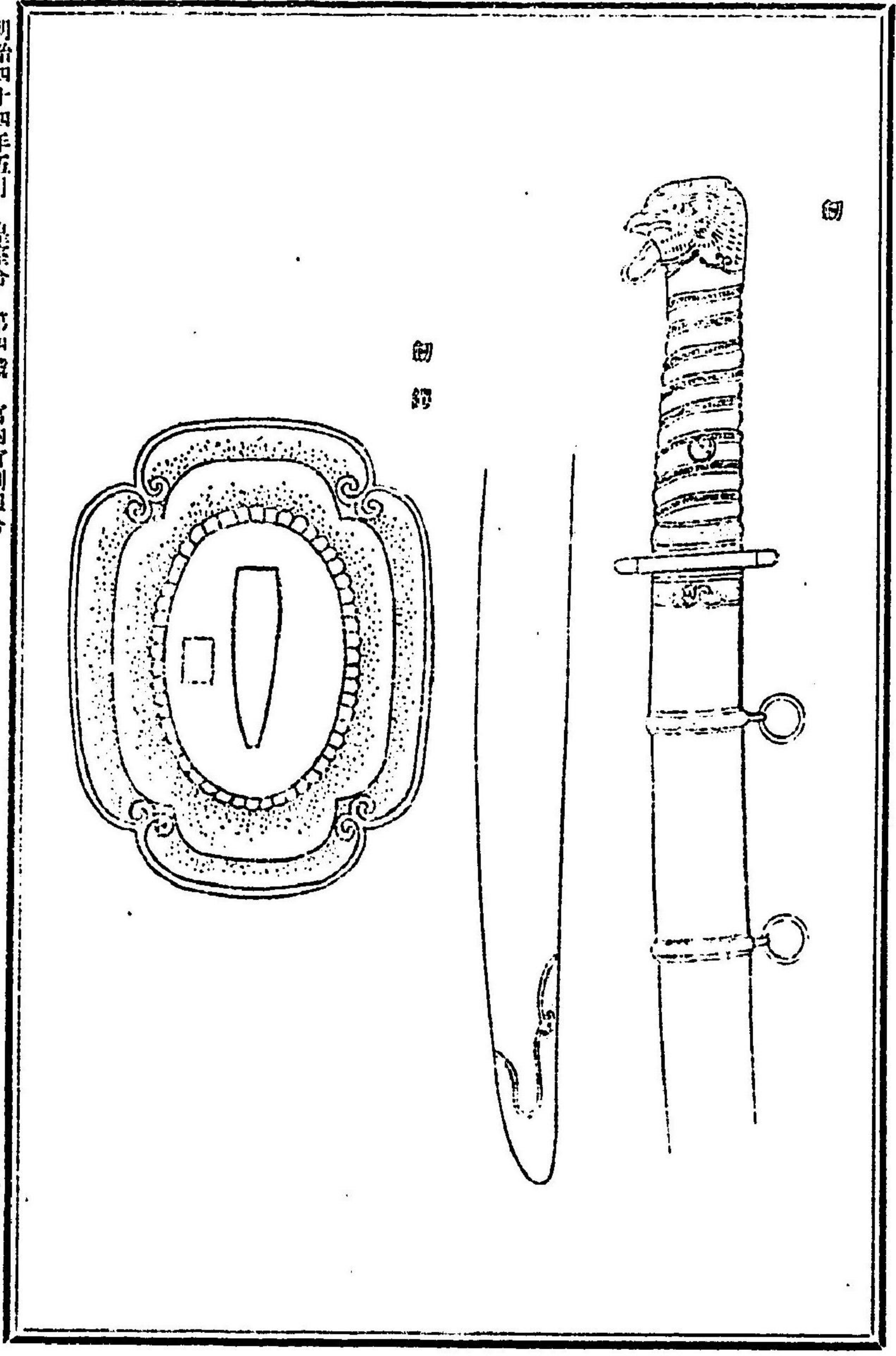

明治四十四年五月 皇室令 第四號 宮内省制服令

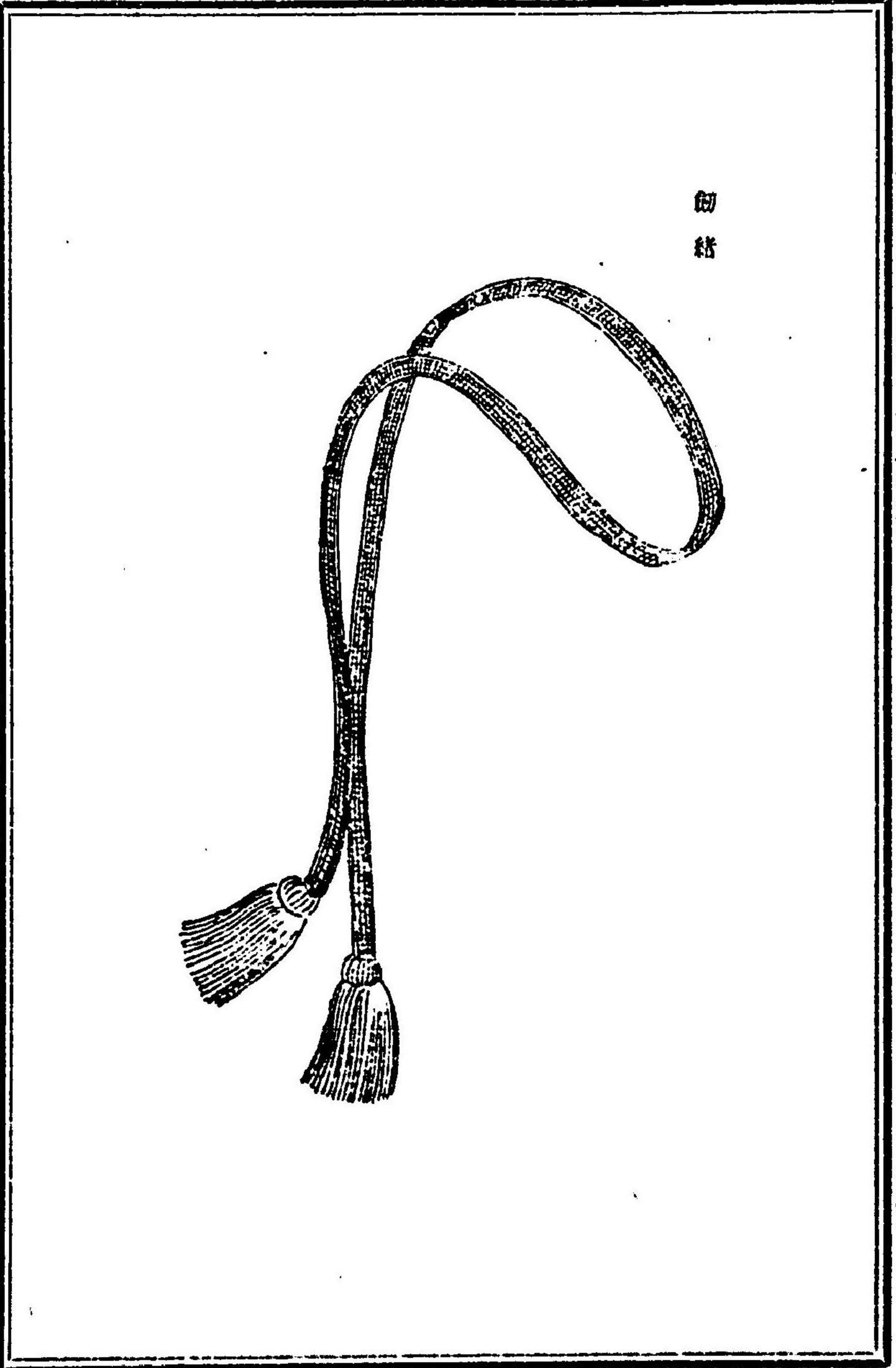

御緒

明治四十四年五月 皇室令 第四號 宮内省制服令

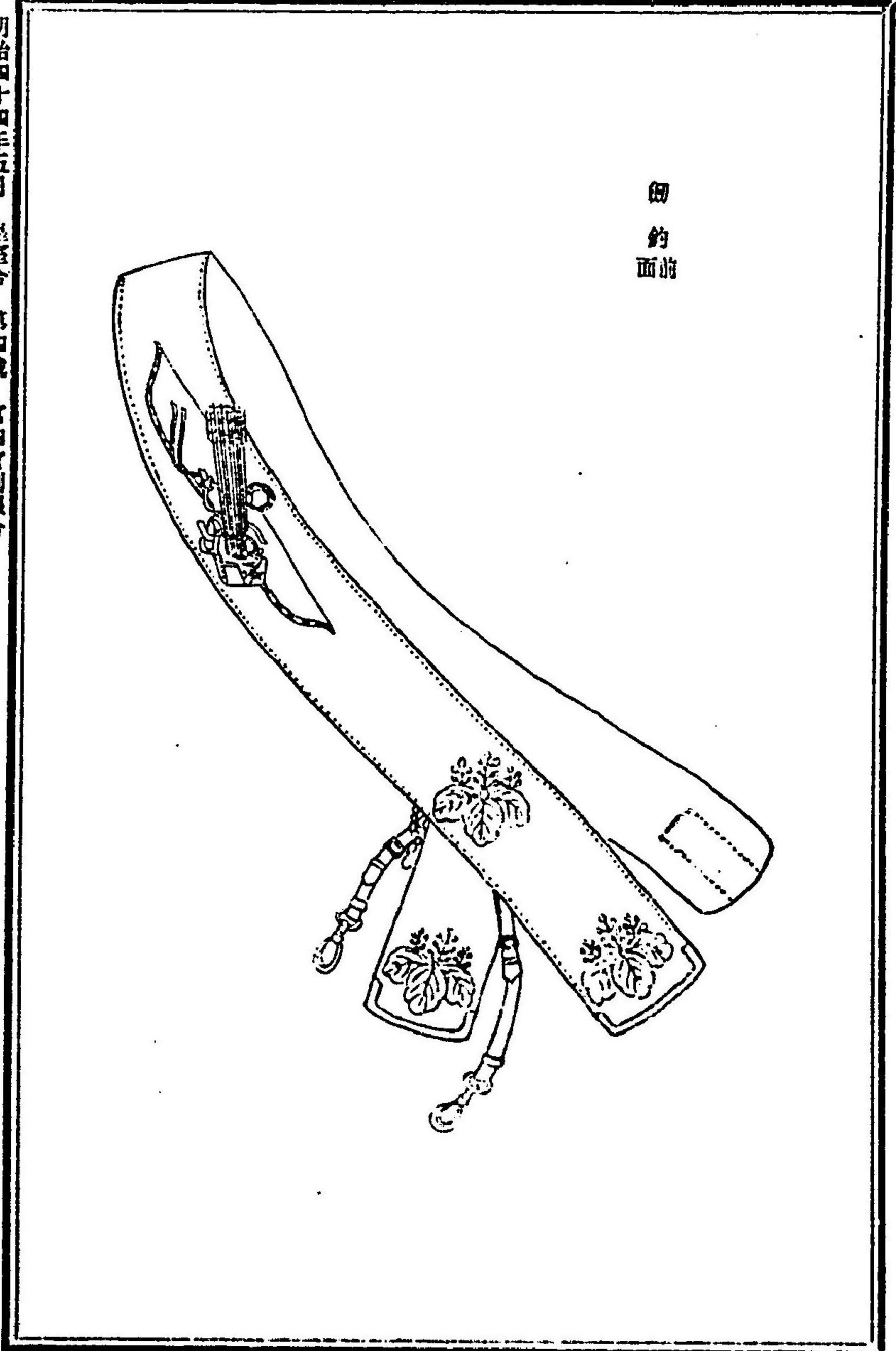

御釣
面附

明治四十四年五月 皇室令 第四號 宮内官制服令

同
面後

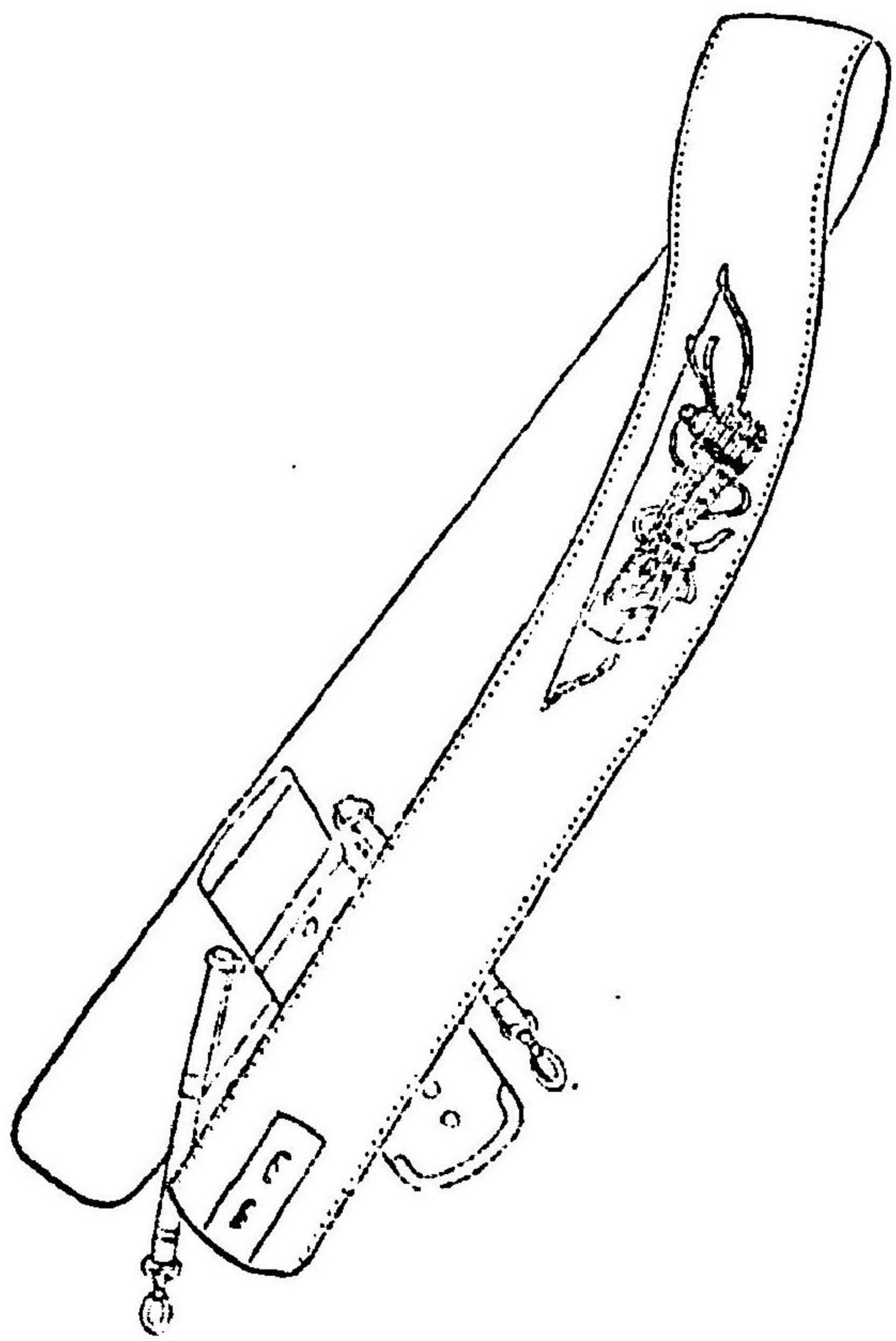

一六〇

御釣弓筋履弦巻模樣

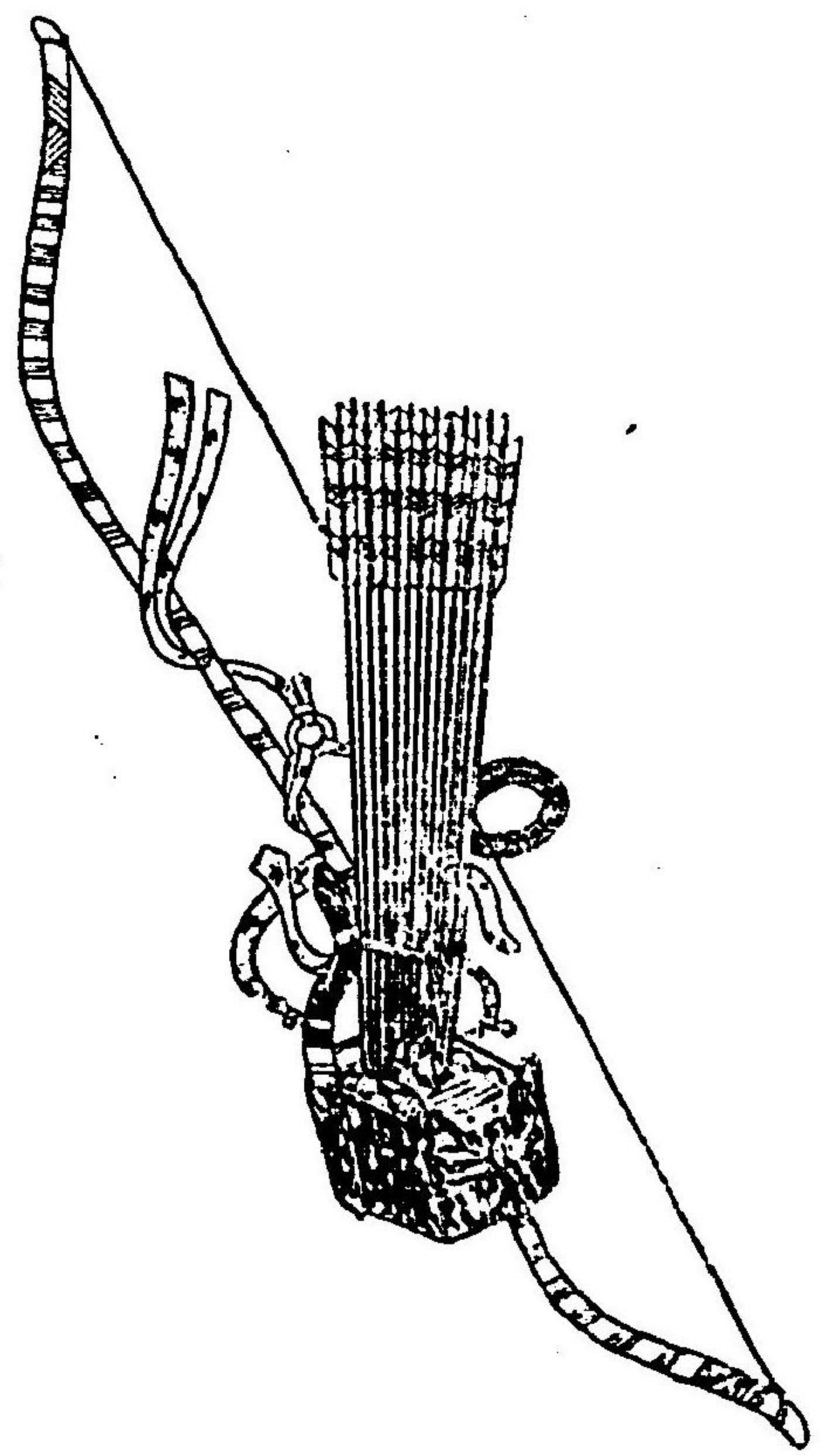

明治四十四年五月 皇室令 第四號 宮内官制服令

一六一

明治四十四年五月 皇室令 第四號 宮内省制服令

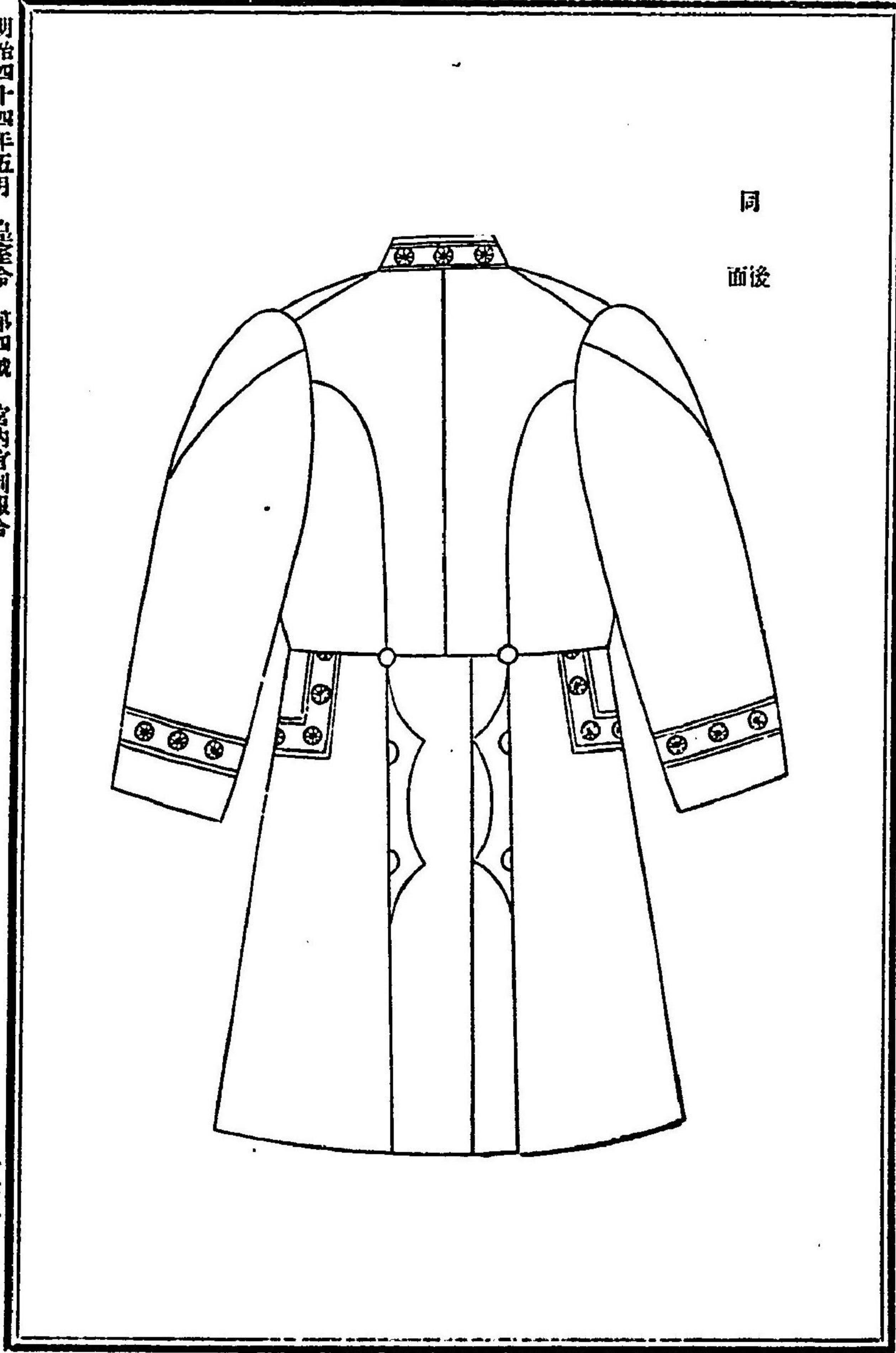

同
面後

明治四十四年五月 皇室令 第四號 宮内省制服令

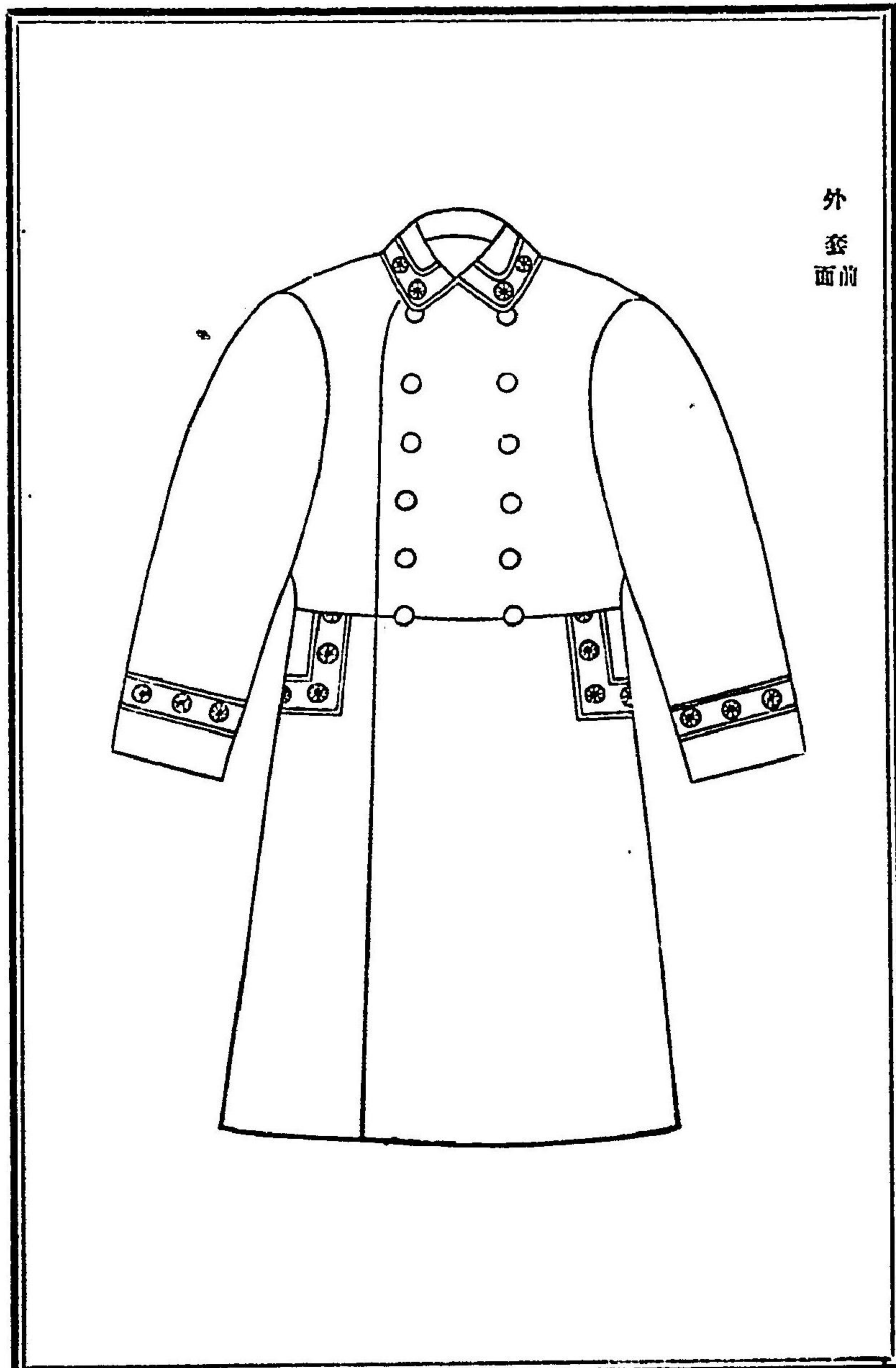

外
套前

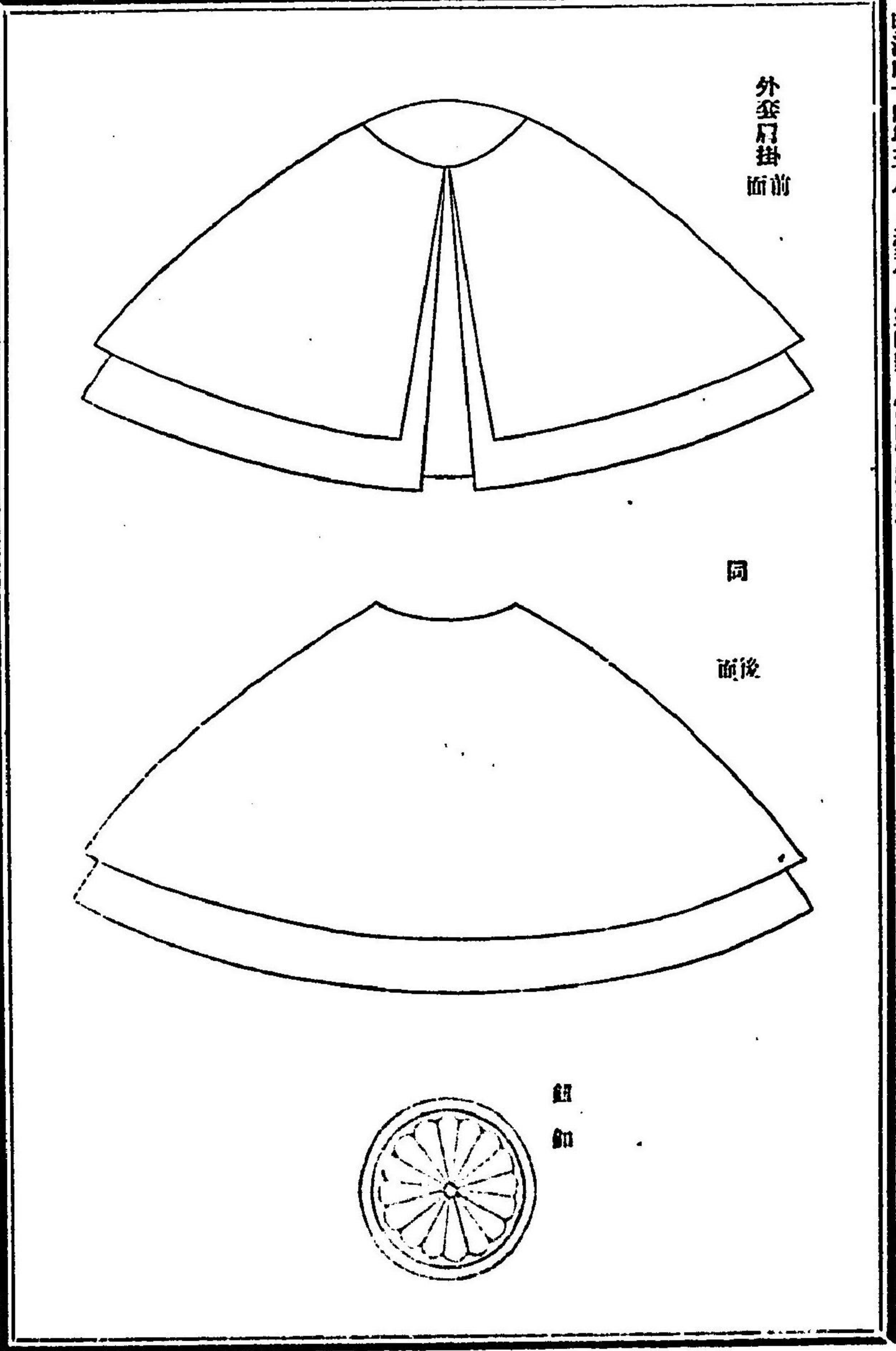

皇宮警察官職服制式

部	種	務	衣		地	質
			袖	式		
地質表ハ深黒紺羅紗裏ハ緋羅紗又ハ紅刺トシ要胸二 巾前面左右ニ一號鈕釦各六箇ヲ附ス又袖口ヨリ三寸ヲ	長サ凡二尺八寸柄ハ白絞トシ長サ五寸金線ヲ縫ヒ其 及飾ノ金具ハ金紋草ノ目五七相草ヲ附ス影刺トシ柄 及飾ノ金具ハ金紋草ノ目五七相草ヲ附ス影刺トシ柄	地質ハ深黒紺羅紗トシ黒革ノ眼庇ヲ附シ五七相草ヲ 寸ノ黒毛織ニ縫ヒ以テ黒毛織ニ縫ヒ以テ黒毛織ニ縫 上部ニ黒毛織ニ縫ヒ以テ黒毛織ニ縫ヒ以テ黒毛織ニ縫 白毛織ニ縫ヒ以テ黒毛織ニ縫ヒ以テ黒毛織ニ縫ヒ以テ	幅一寸ノ黒毛織ニ縫ヒ以テ黒毛織ニ縫ヒ以テ黒毛織ニ縫	前後 後面	深黒紺羅紗	同上
			幅一寸ノ黒毛織ニ縫ヒ以テ黒毛織ニ縫ヒ以テ黒毛織ニ縫	前後 後面	深黒紺羅紗	同上
同上	同上	同上	同上	同上	同上	同上
同上	同上	同上	同上	同上	同上	同上

明治四十四年五月 皇室令 第四號 宮内省制服令

靴	黒革短靴但シ乗馬及雨雪ノトキハ長靴トス	同上	同上
鈕	金也圓形五七桐穿ヲ附ス一號鈕ハ徑七分二號鈕ハ徑五分トス	同上	同上但シ桐穿ハ五三桐穿
外	裏リタル上部ニ幅二分ノ山形金線二條ヲ附シ其ノ線ヨリ袖口ニ至ル間ニ二號鈕七箇ヲ附ス雨雪ノトキハ桐穿及肩掛ヲ著ク圖ノ如シ	同上	同上但シ裏ノ線ヨリ袖口ニ至ル間ニ二號鈕七箇ヲ附ス雨雪ノトキハ桐穿及肩掛ヲ著ク圖ノ如シ

皇宮警視長 上表面

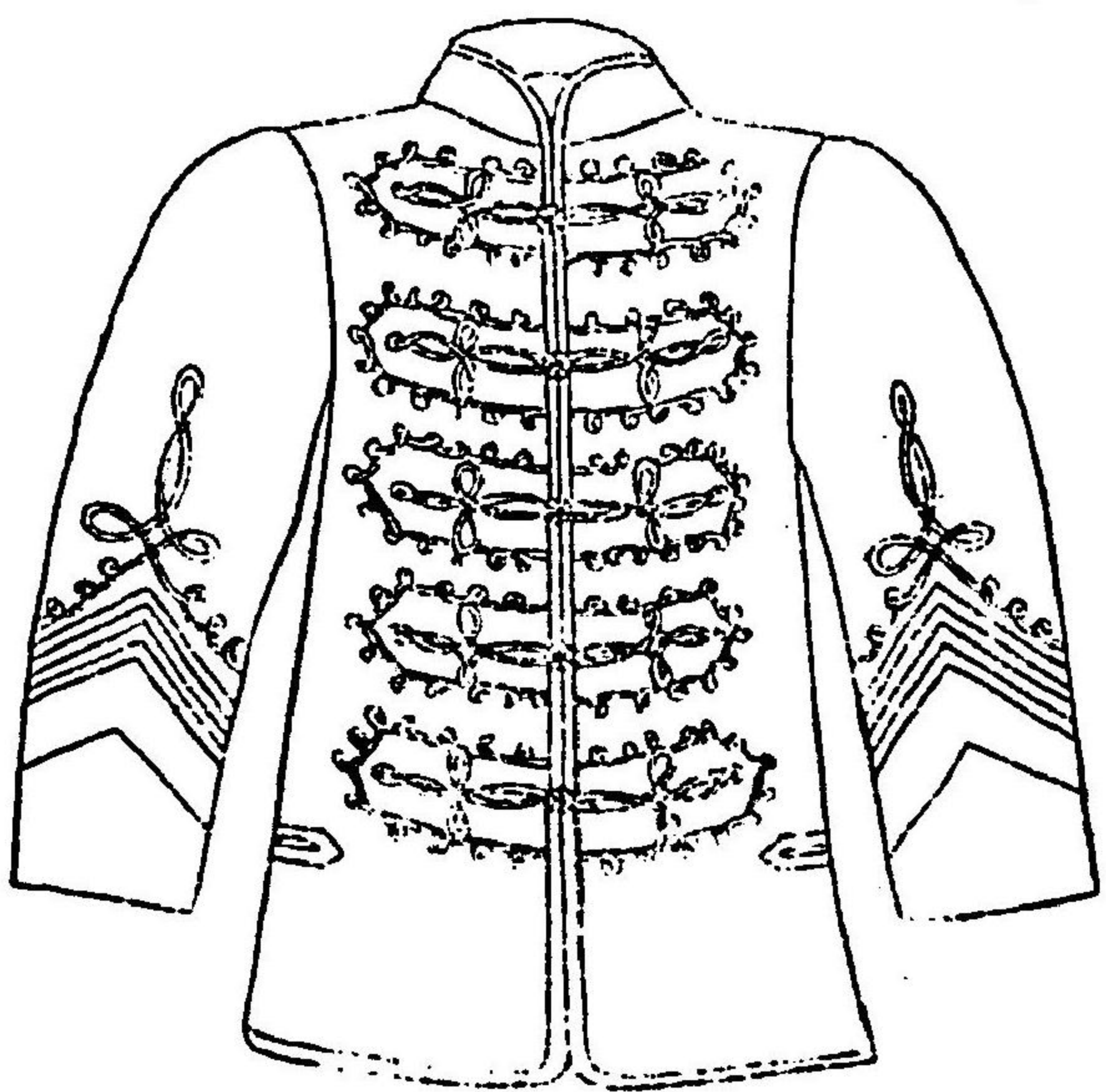

同 面後

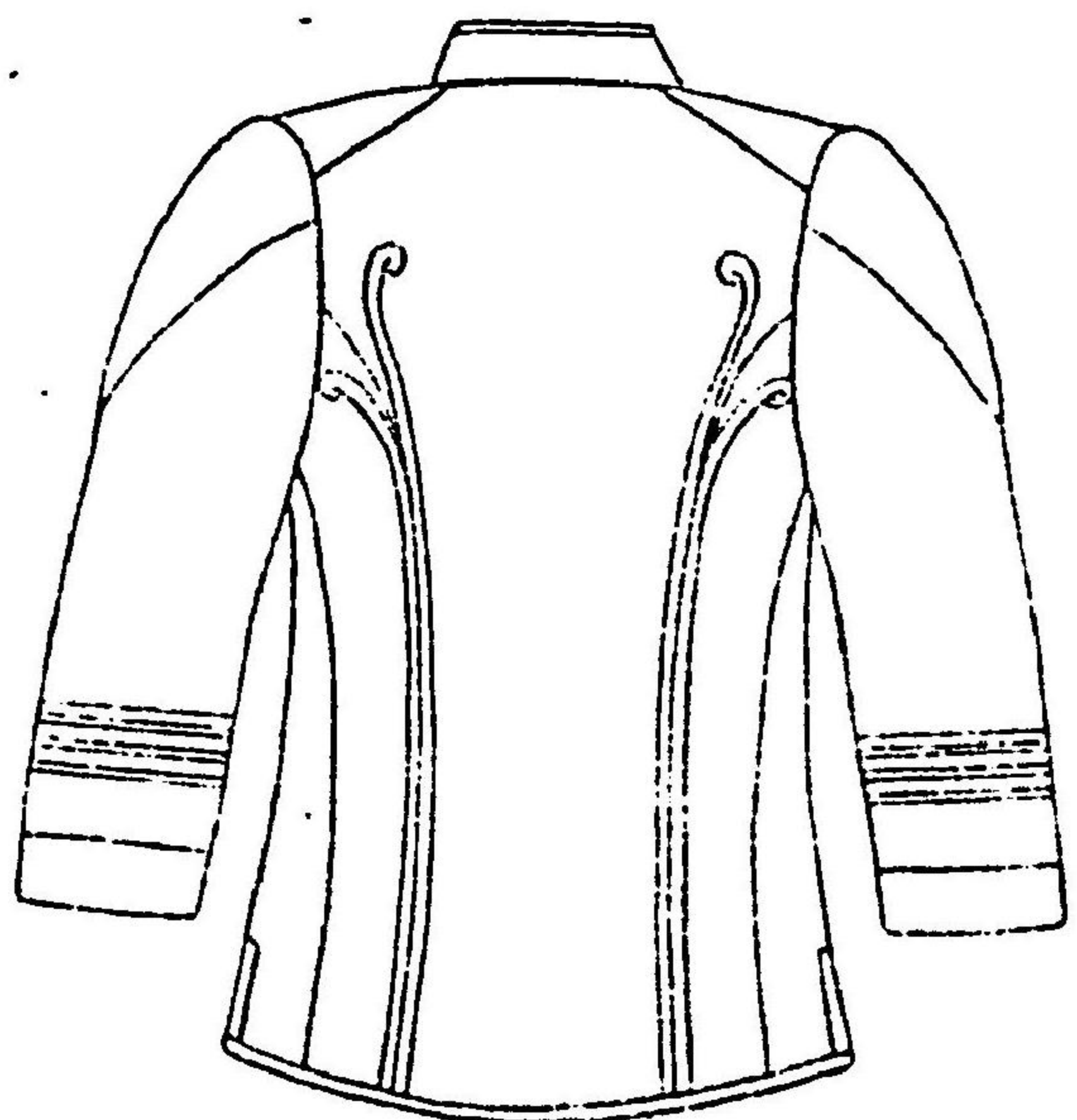

明治四十四年五月 皇室令 第四號 宮内省制服令

皇官警部上衣 前

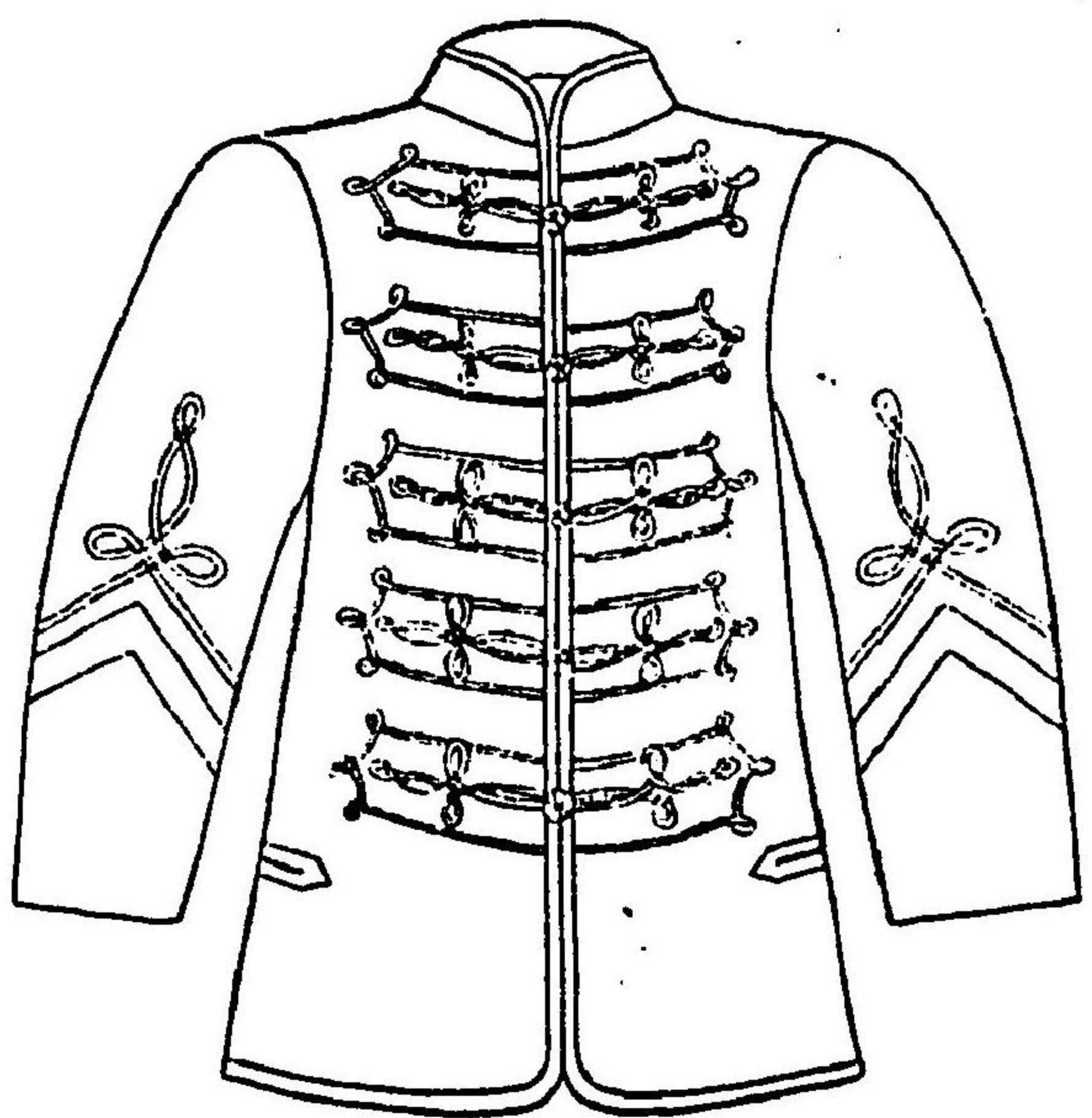

皇官警視長袖章

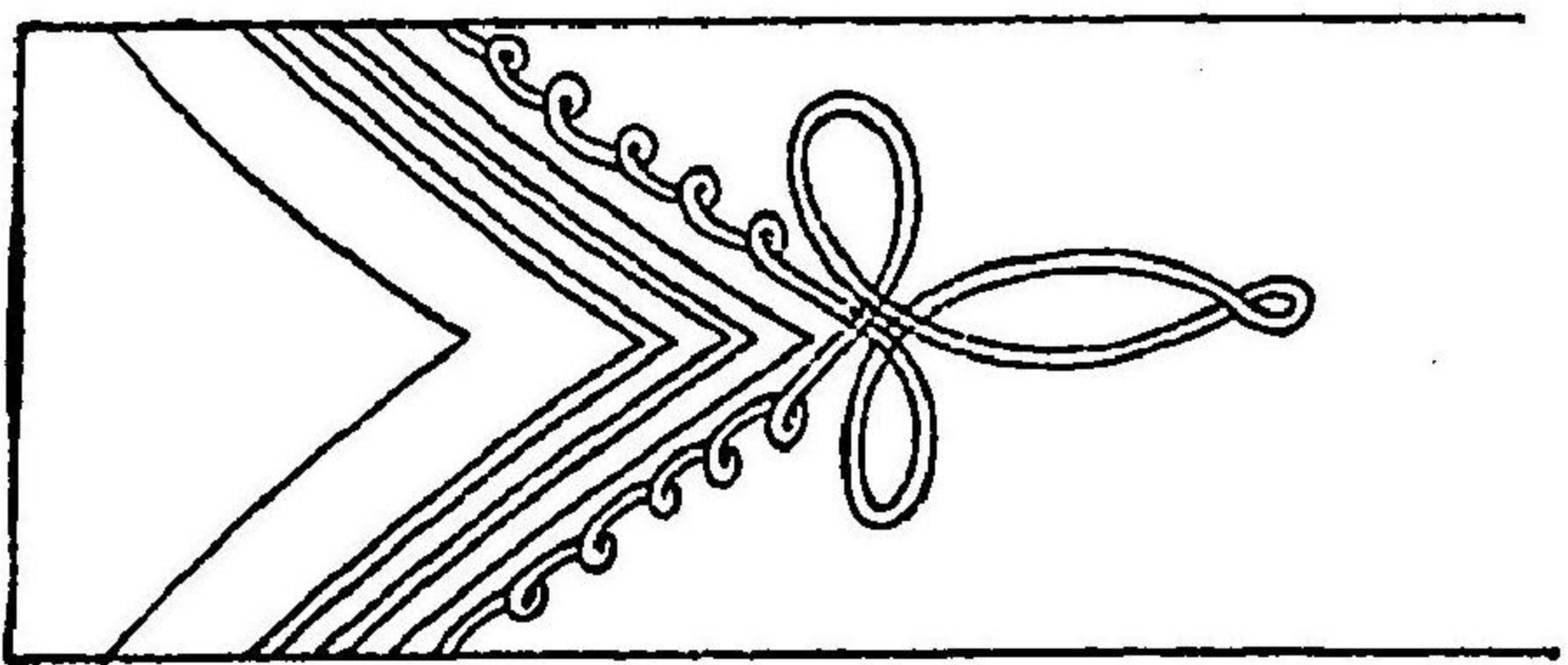

皇官警視袖章

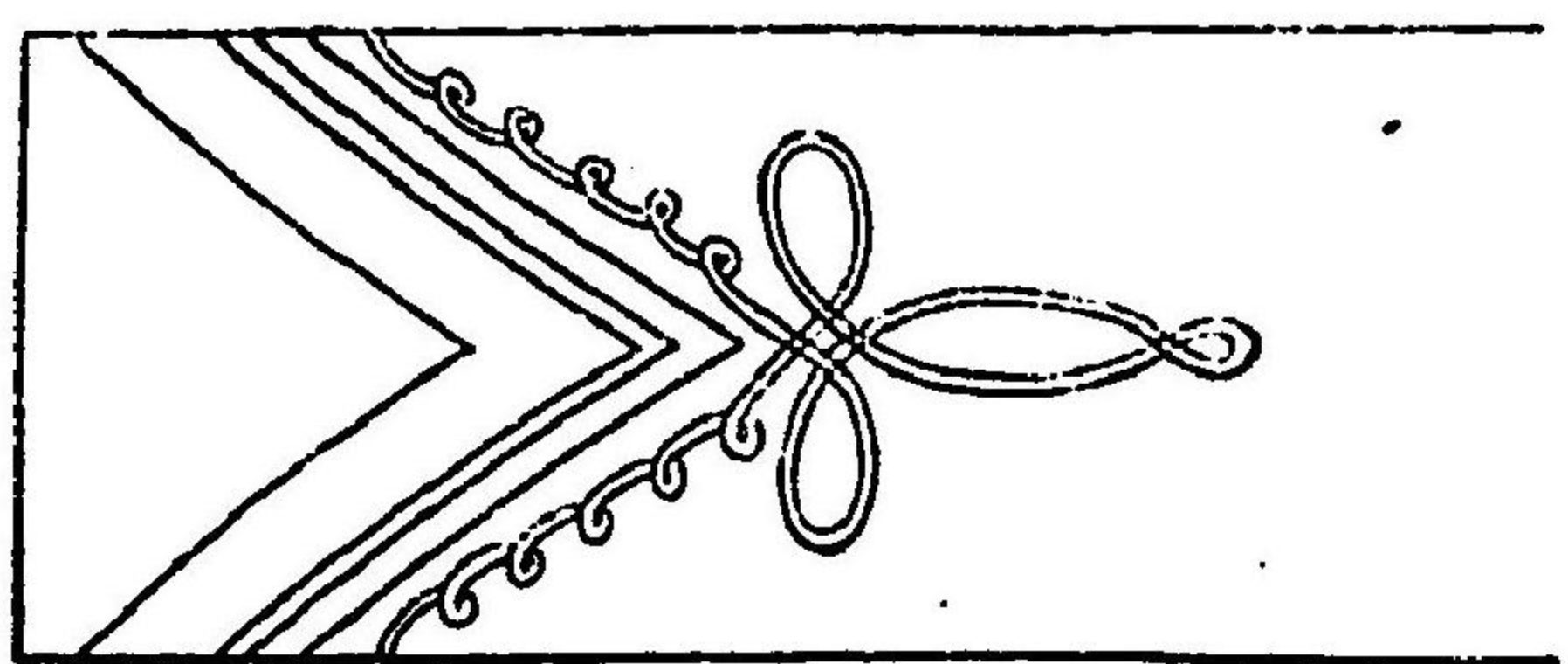

皇官警視袖章

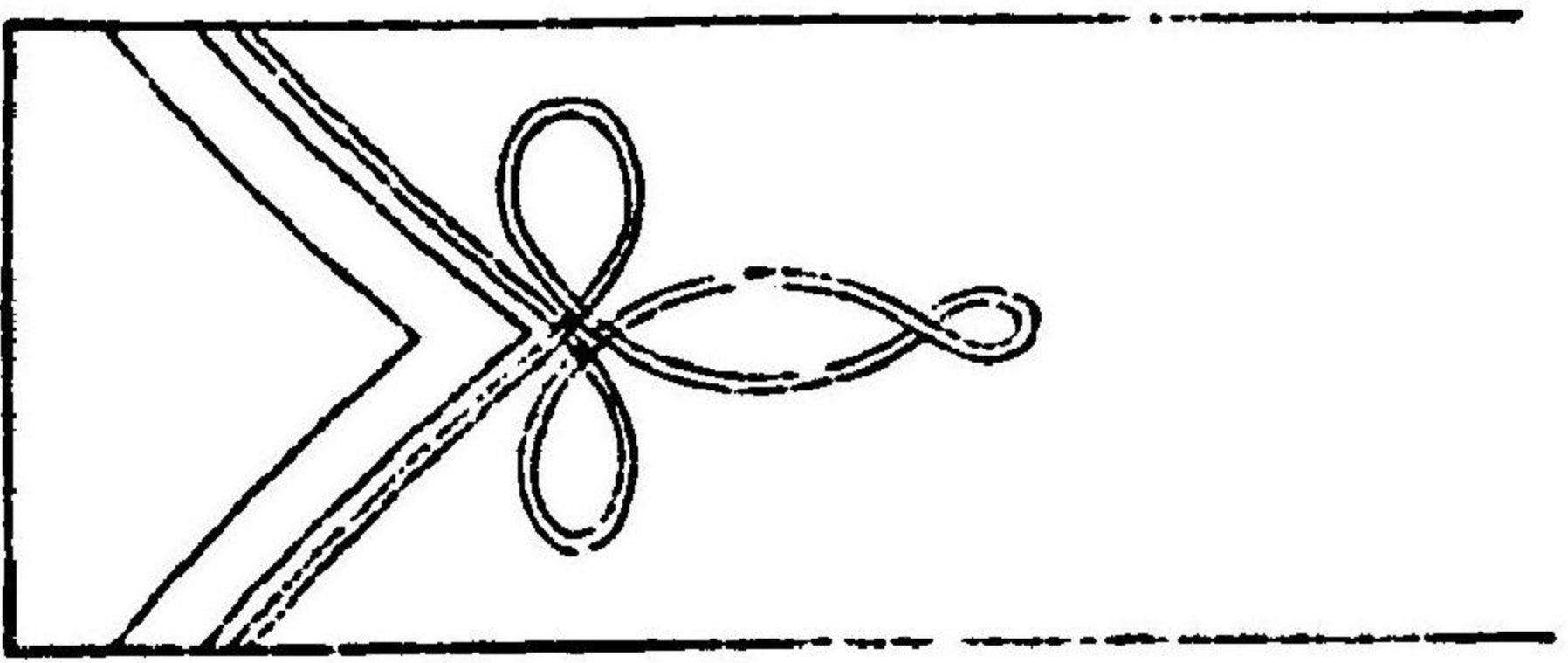

明治四十四年五月 皇室令 第四號 宮内省制服令

明治四十四年五月 皇太后 第四號 宮内省制服令

一七〇

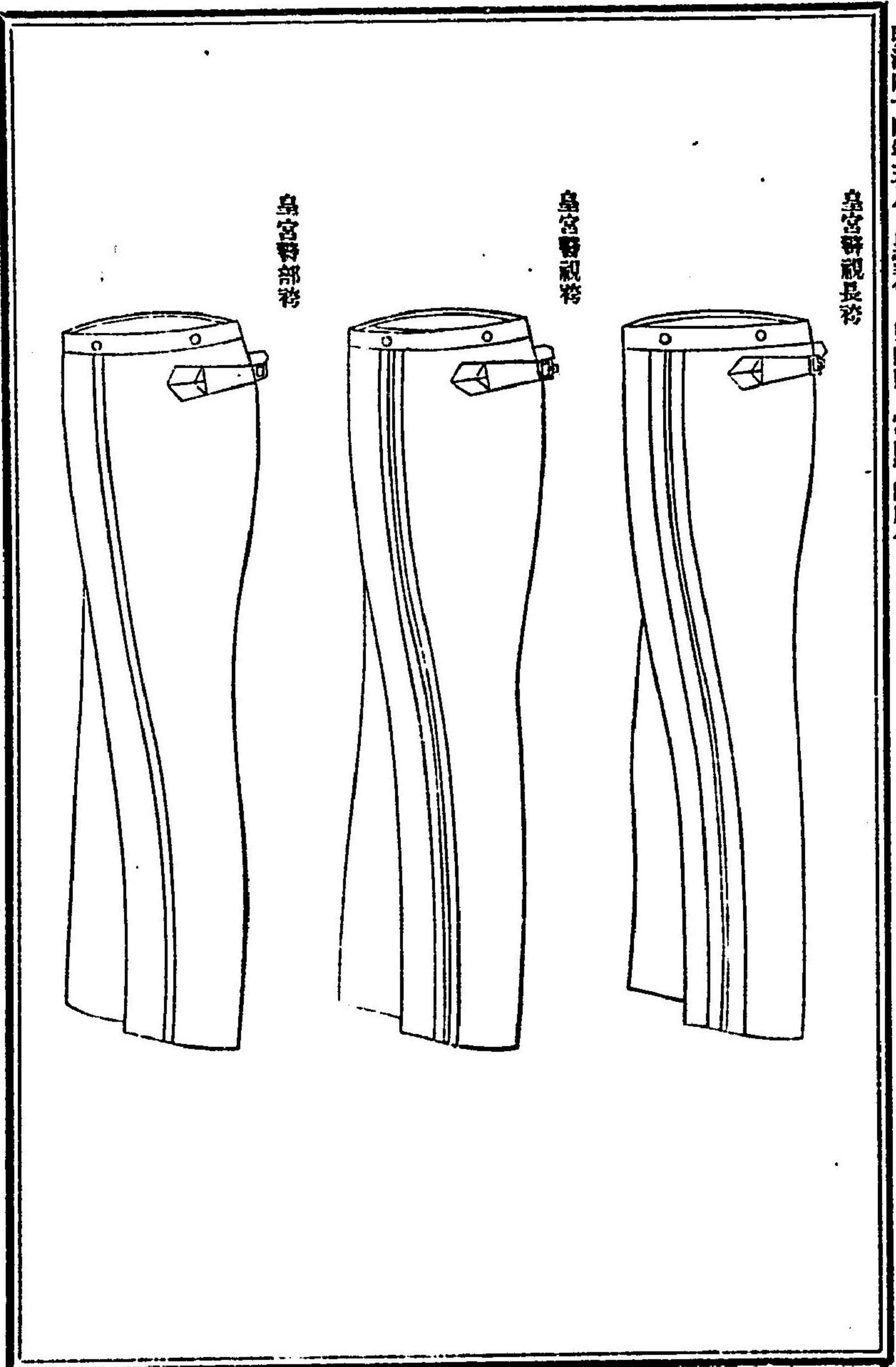

皇太后御長袴

皇太后御袴

皇太后御袴

明治四十四年五月 皇太后 第四號 宮内省制服令

一七一

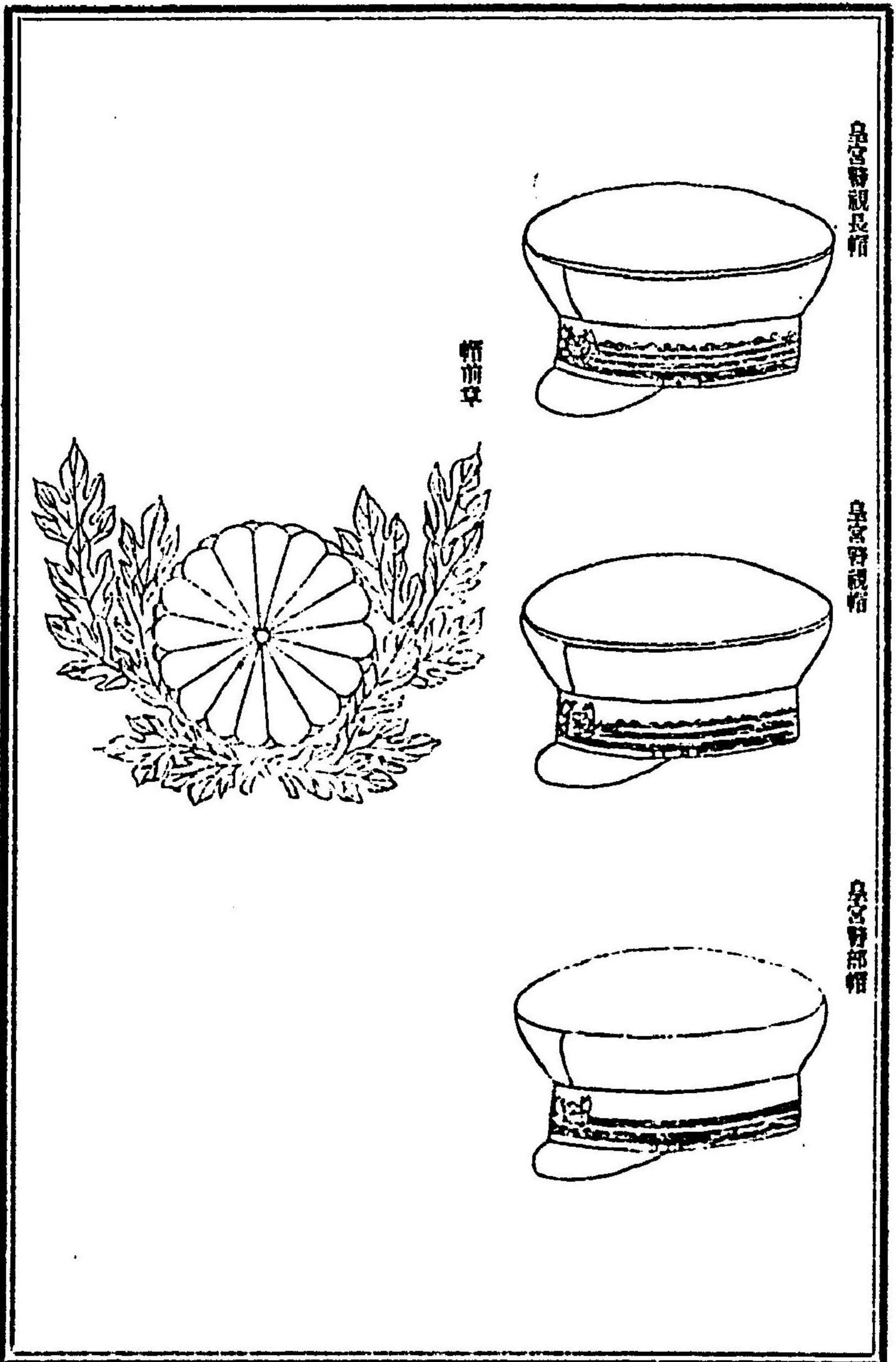

皇太后御長帽

皇太后御帽

皇太后御帽

帽前章

明治四十四年五月 皇室令 第四號 宮内省制服令

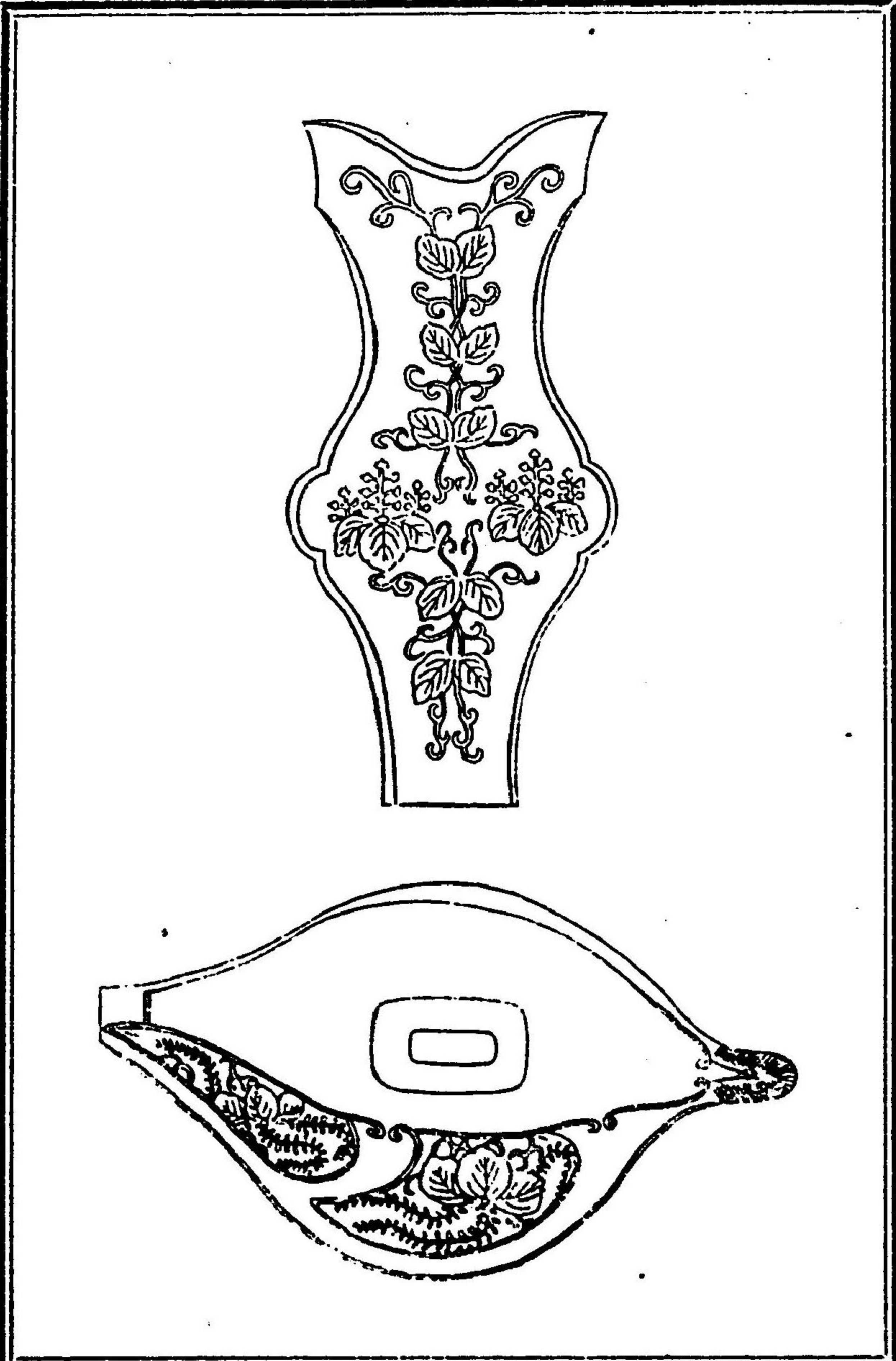

一七三

明治四十四年五月 皇室令 第四號 宮内省制服令

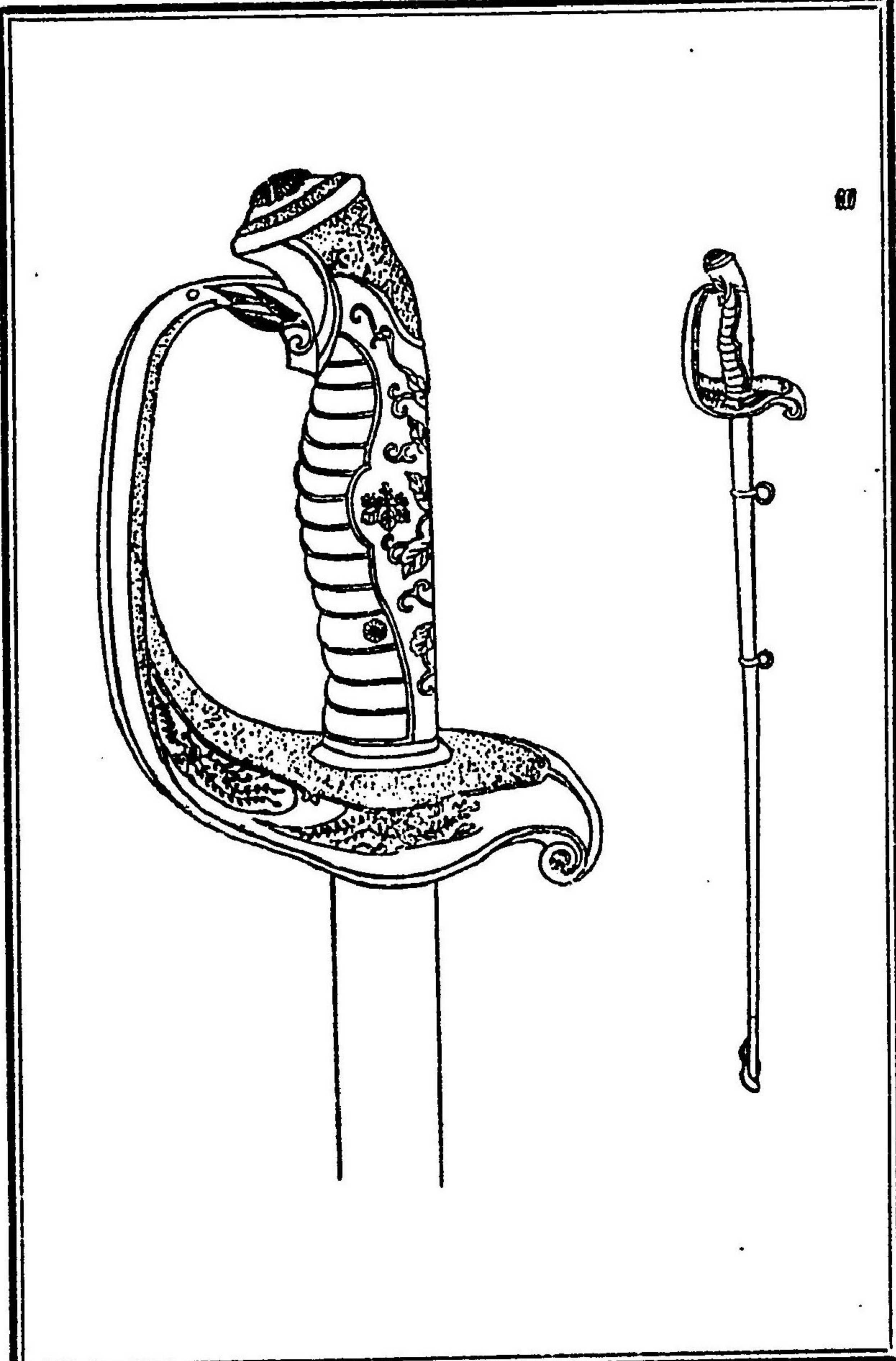

一七二

明治四十四年五月 皇室令 第四號 宮内官制服令

劍結

消防事務皇宮警部用

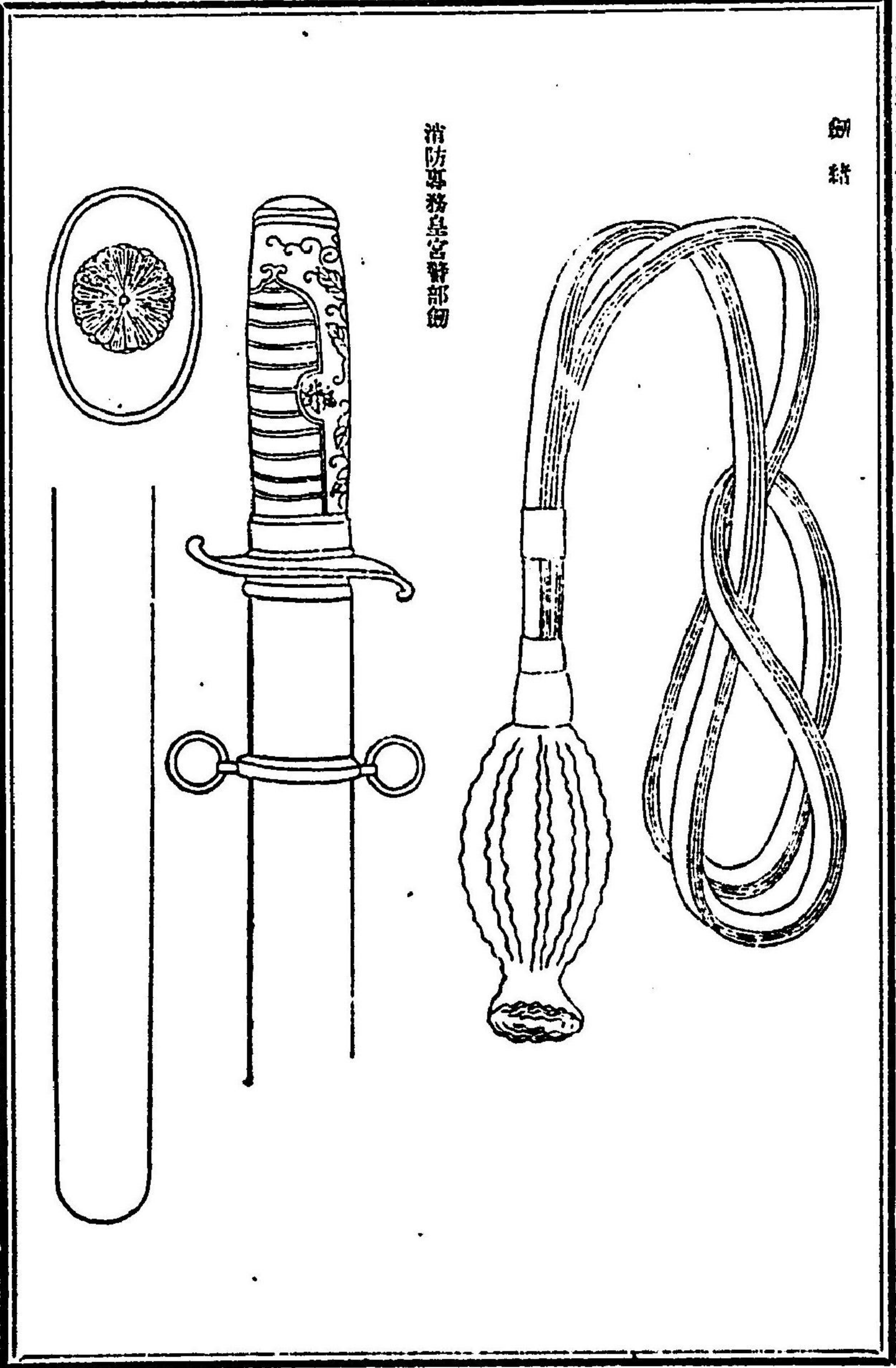

一七四

明治四十四年五月 皇室令 第四號 宮内官制服令

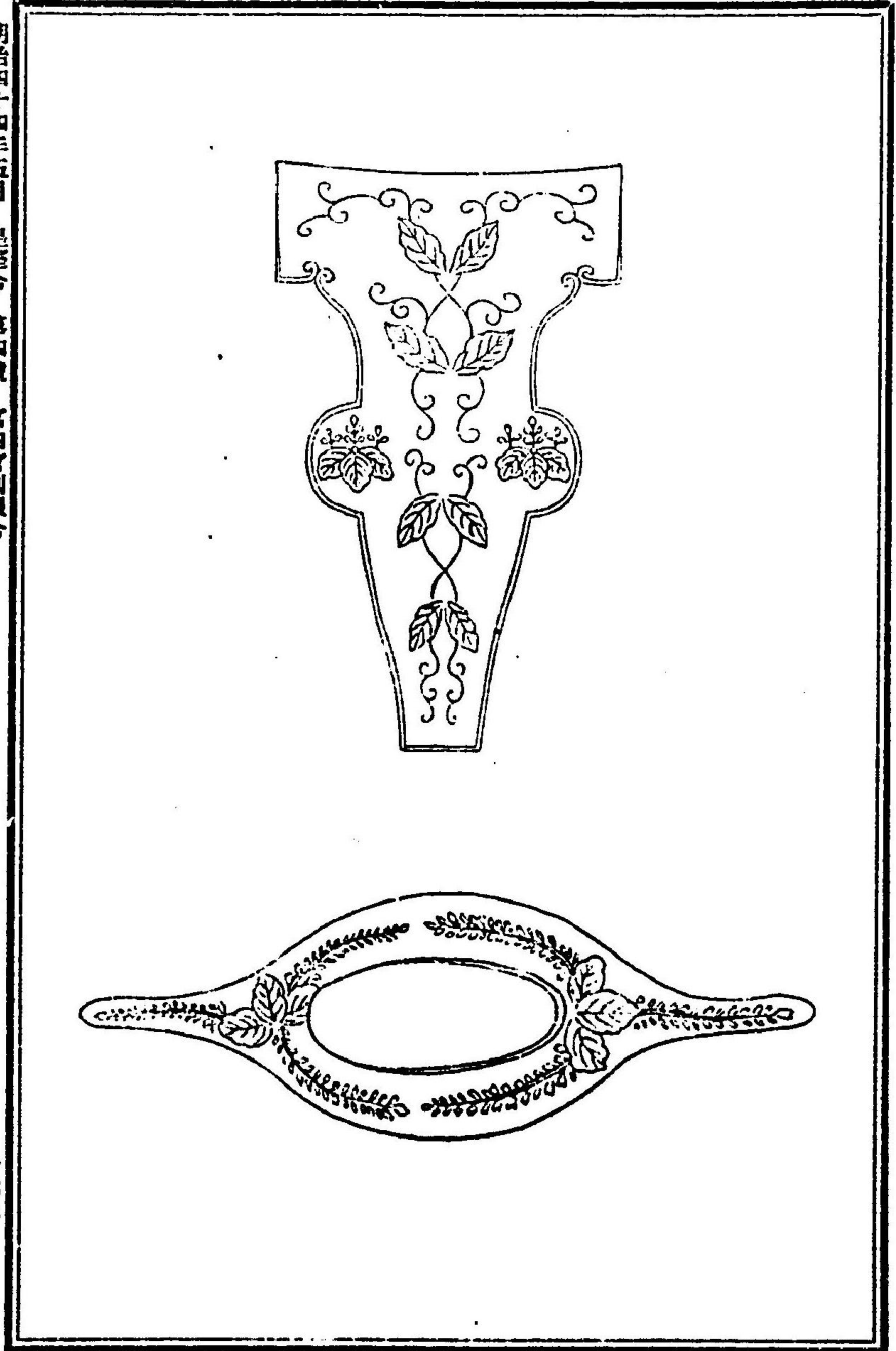

一七五

明治四十四年五月 皇室令 第四號 宮内省制服令

劍 緒

消防事務皇宮警部御

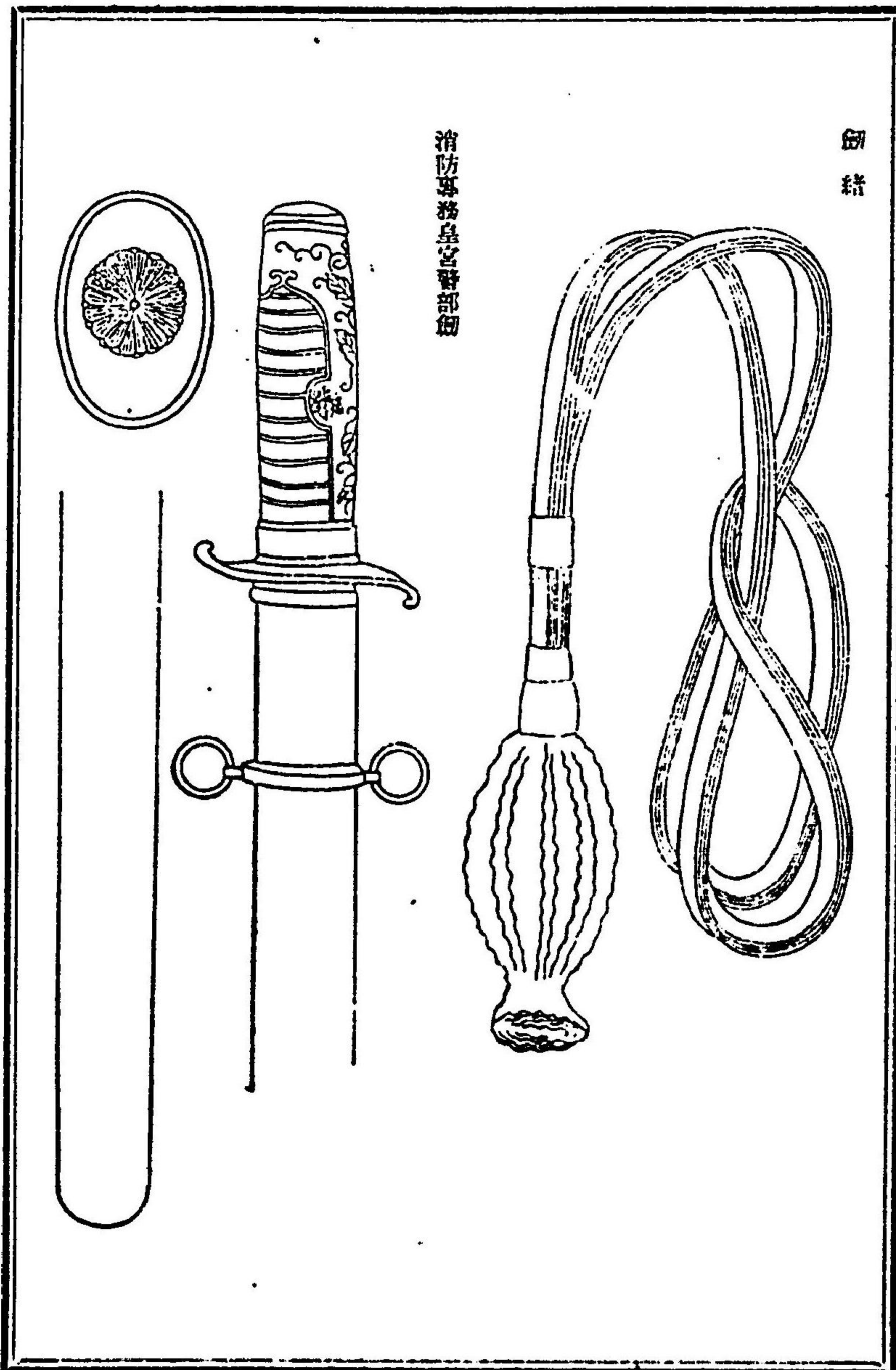

明治四十四年五月 皇室令 第四號 宮内省制服令

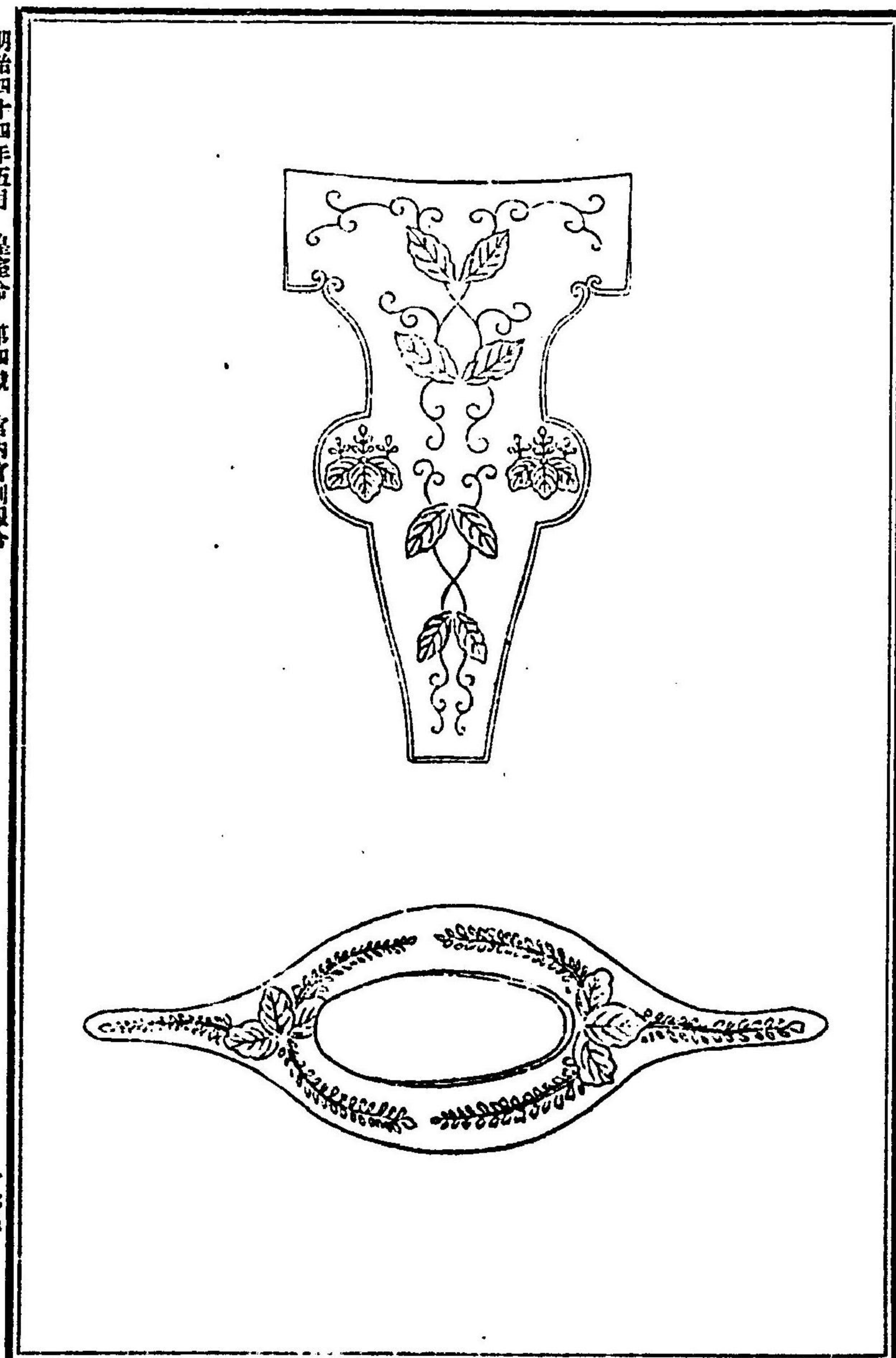

明治四十四年五月 皇室令 第四號 宮内省制服令

御帶

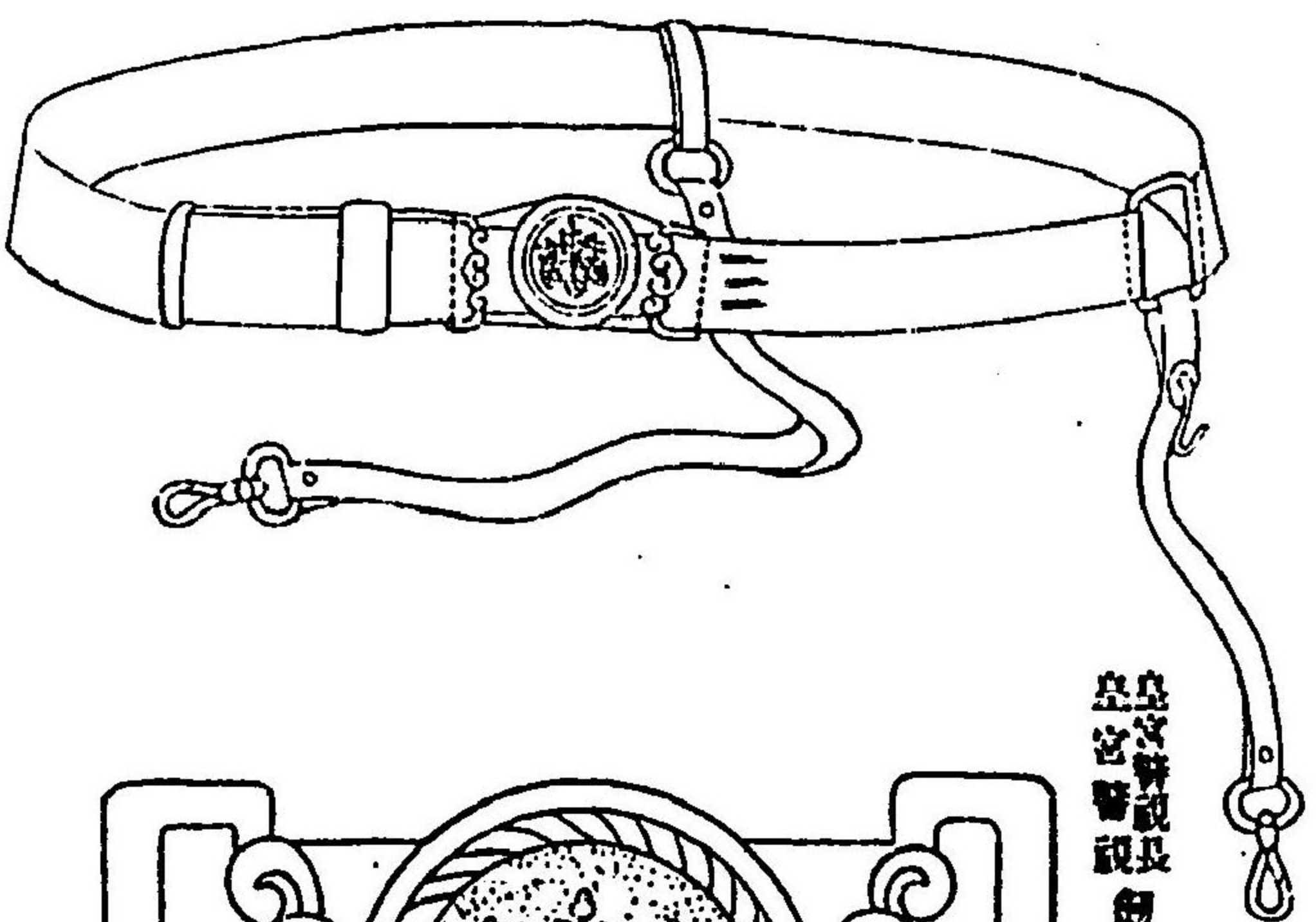

皇宮警視長御帶金具

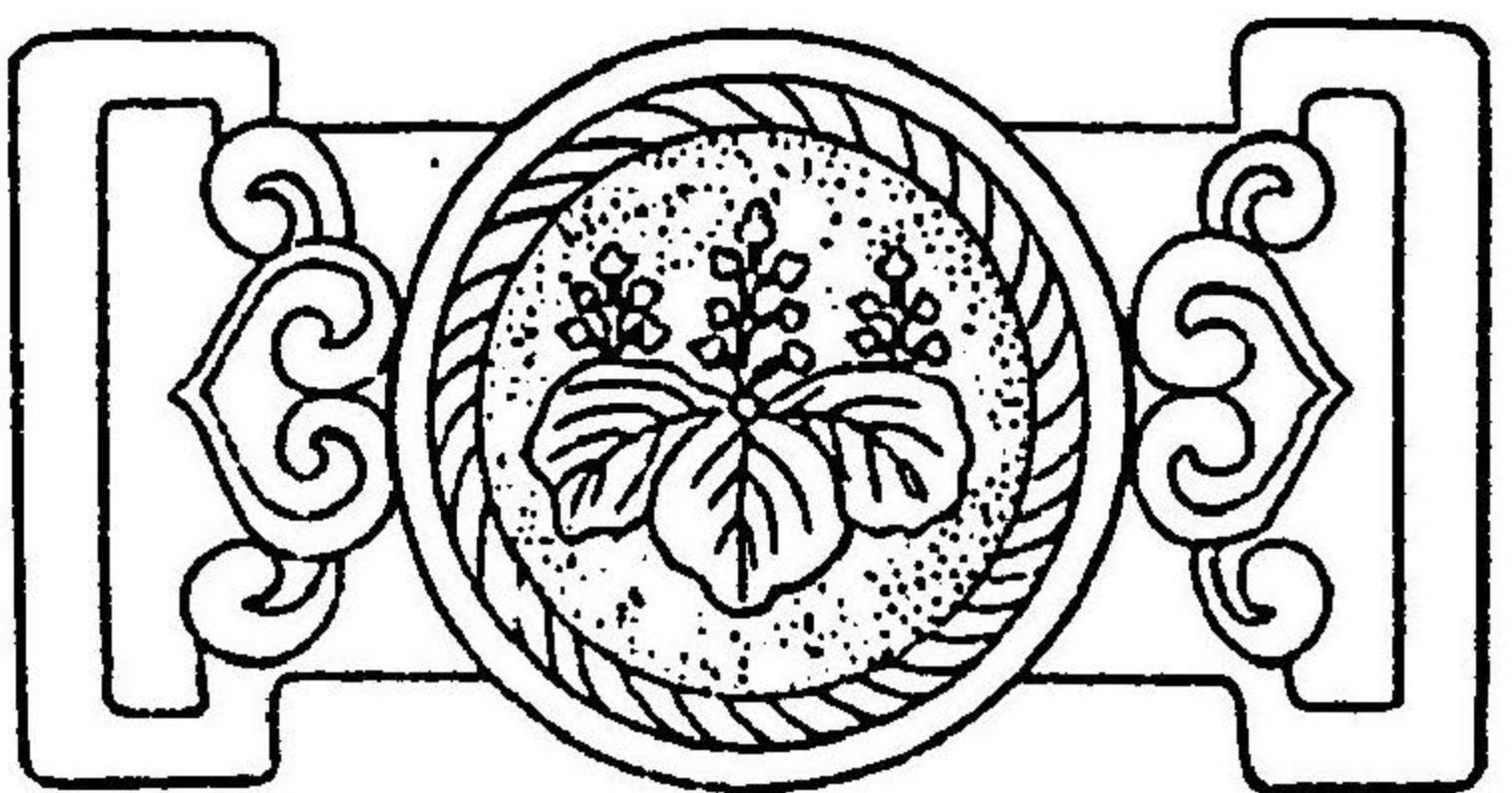

皇宮警部御帶金具

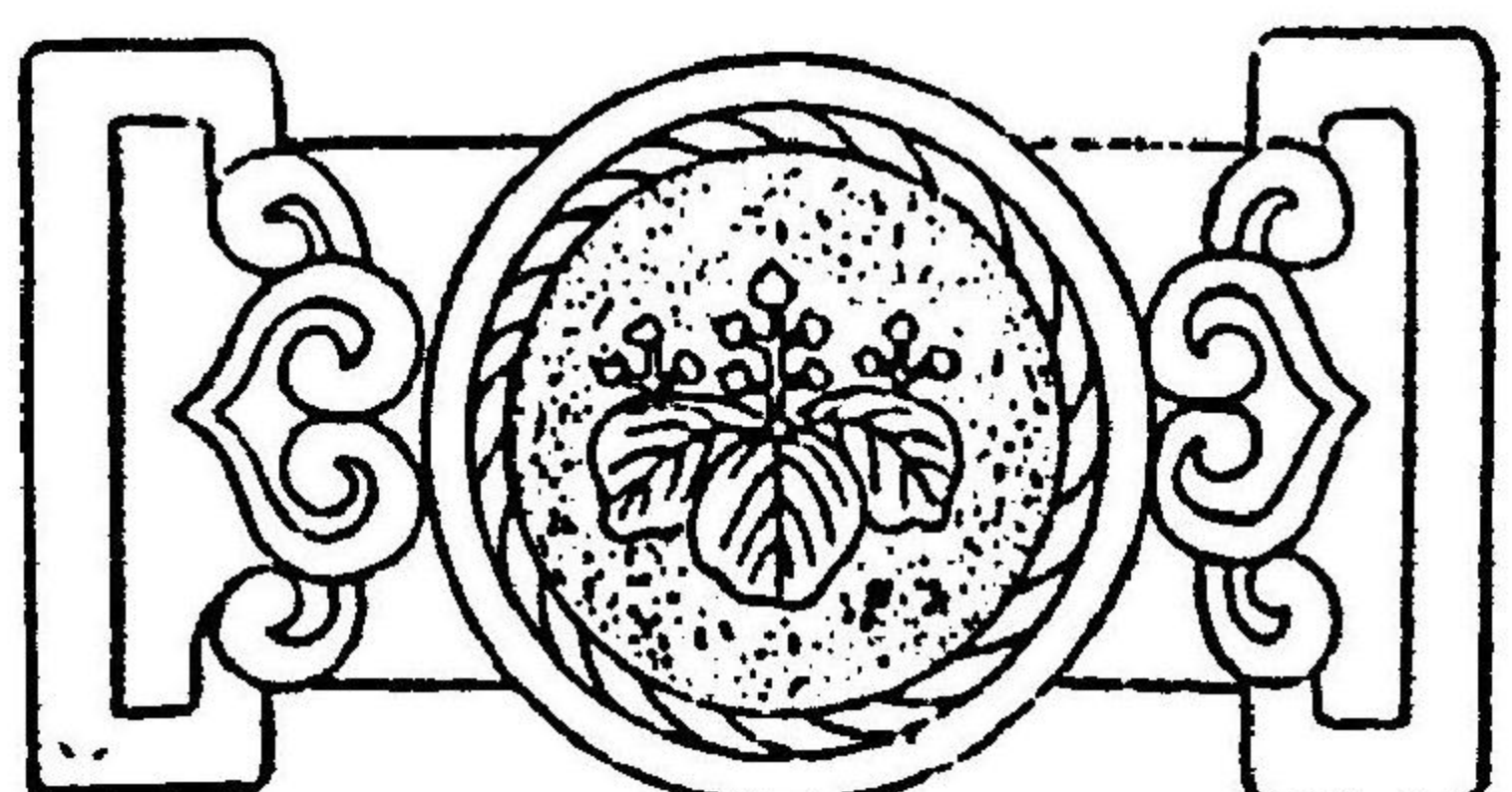

一七六

外套
前面

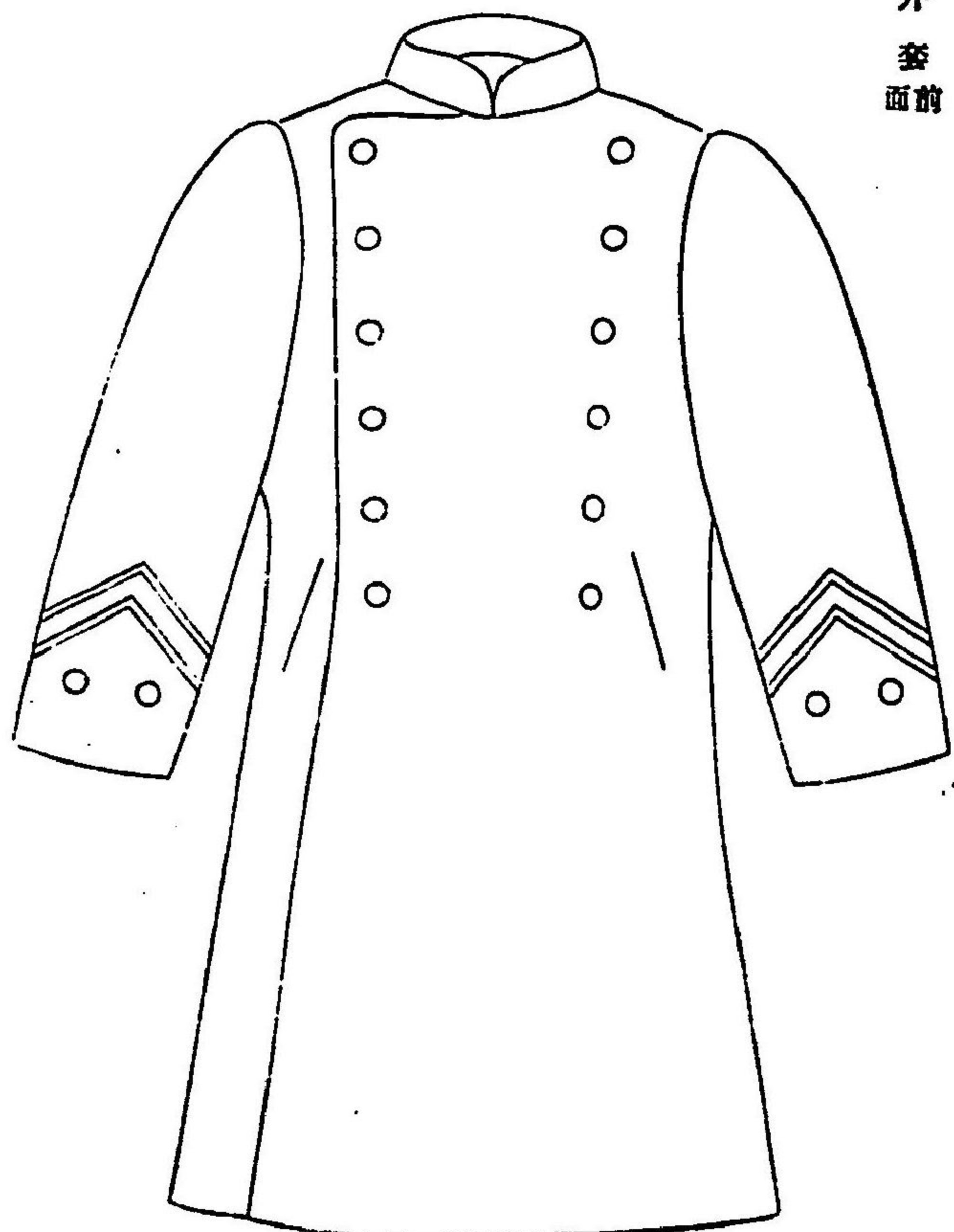

明治四十四年五月 皇室令 第四號 宮内省制服令

一七七