

兒童  
天文

星のしるべ

全

特105

898

0 1 2 3 4 5 6 7 8 9 10 1 2 3 4

始



特105  
898

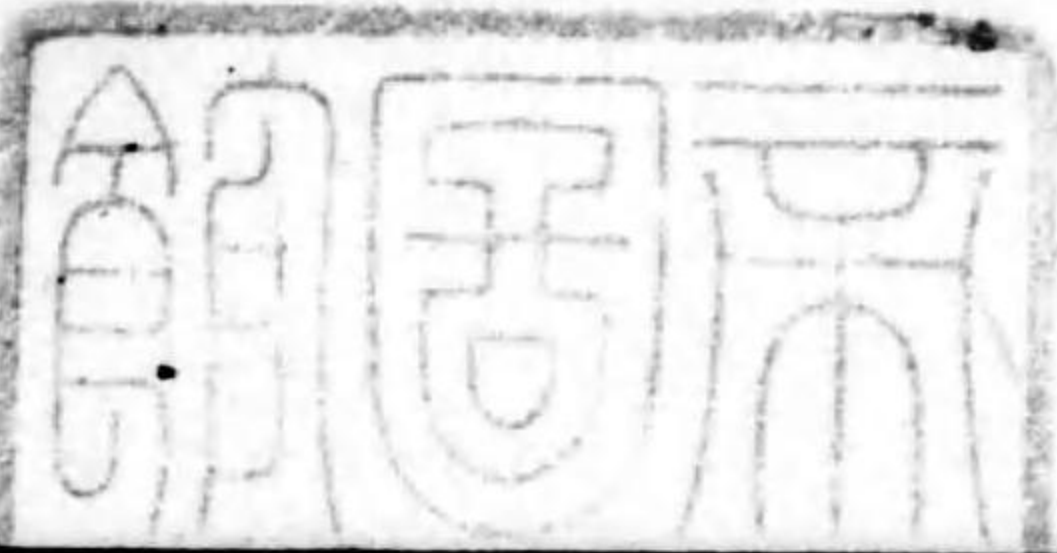

兒童天文星のしるべ序

考上古學星之濫觴蓋謂始於上世牧畜之野  
民而牧養于其曠野也固無家屋起臥于蒼天  
之下自然留心于星注意于其運行雖最著者  
下名記憶之固上世之事只著所觸于目者而  
雖其處知極狹上世牧畜之野民而既留神于  
星如此矣况文明化新之近世而置于不問之  
可哉矣夫吾人朗晴無雲之夜仰觀天則望光  
輝耀耀於昭星而其數無量而不可勝數也如  
我處住之地球之四周皆包以此星而其星之

大正  
12. 1. 17  
内交

兒童天文星のしるべ 全

天龍 鹽澤好數閱  
櫻岡 鹽澤孝寬  
琴城 鹽澤光照 著  
梅谷 鹽澤將行 校



東京測量臺藏版

運行整然而不止永世令人先起考究之心也  
抑星之爲用甚廣在渺渺大洋中而極目無際  
涯當無視髣髴於遠山常知我船之所在如欲  
我至地之針路距離察而無誤者賴星之助也  
又於陸地嘗跋涉不經歷山野之地在干山嶺  
重疊深山幽谷而察欲吾行地之方向亦星之  
力也定歲月日時之長短亦星之力也邇于古  
代考我地球之歷史或作地球表面之地圖非  
得星之助不能下手也予著此書者在欲專使  
小學兒童於蒼穹示教於恆星及遊星覺知讀

星之最快樂焉庶幾幼童初學之士向門推步  
親于星之階梯云爾

櫻岡外史 鹽澤孝寬識

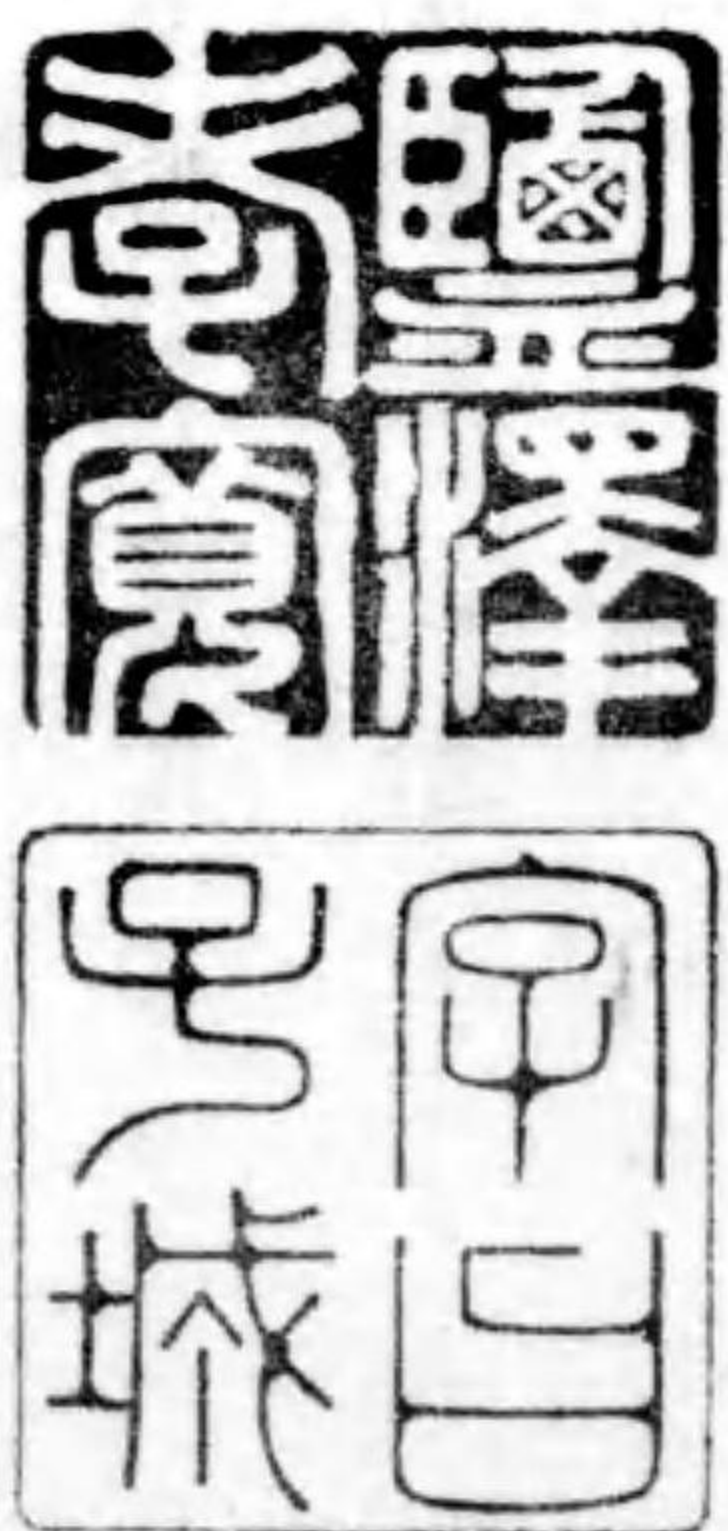

大正十一歲次壬戌中秋

目録

北垣	〔ホクエン〕	二	貴女座	〔キヤヨザ〕	二
大熊座	〔ダイイウザ〕	二	王良	〔ワウリヤウ〕	二
天樞	〔テンスウ〕	二	策	〔サク〕	二
天璇	〔テンセン〕	二	閣道	〔カクダウ〕	二
天機	〔テンキ〕	二	翌馬座	〔ヨクバザ〕	二
天權	〔テンケン〕	二	室宿	〔シツシユク〕	二
玉衡	〔ギョクカウ〕	二	壁宿	〔ヘキシユク〕	二
開陽	〔カイヤウ〕	二	安的羅座	〔アンドロメダ〕	二
搖光	〔エウクラウ〕	二	奎宿	〔ケイシユク〕	二
小 熊座	〔セウイウザ〕	三	天大將軍	〔テンダイシヤウゲン〕	二
帝	〔テイ〕	三	伯修座	〔ベルセウス〕	二
太子	〔ダイシ〕	三	大陵	〔ダイリヨウ〕	二
勾陳	〔コウチン〕	三	天船	〔テンセン〕	二
北極星	〔ホクキョクセイ〕	三	輓人座	〔ワゴネル〕	二

五車	〔ゴシヤ〕	三	蜀	〔シヨク〕	三
白鶴座	〔ハクコクザ〕	三	獵犬座	〔レウケンザ〕	三
天津	〔テンシン〕	三	常陳	〔ジャウチン〕	三
輦道南增	〔レンダウナンゾウ〕	三	希古爾座	〔ヘルキユレス〕	三
波阿的座	〔プーテス〕	三	帝座	〔テイザ〕	三
大角	〔ダイカク〕	三	弄蛇者座	〔ロウダジャザ〕	三
天琴座	〔テンキンザ〕	三	候	〔コウ〕	三
織女	〔シヨクザヨ〕	三	中垣	〔チュウエン〕	三
天鷹座	〔テンヨウザ〕	三	白羊座	〔ハクヤウザ〕	三
河鼓	〔カコ〕	三	婁宿	〔ルシユク〕	三
天龍座	〔テンリョウザ〕	三	金牛座	〔キンギウザ〕	三
右樞	〔ウスウ〕	三	畢宿	〔ヒツシユク〕	三
天樞	〔テンボウ〕	三	昴宿	〔バウシユク〕	三
北冠座	〔ノールンクワン〕	三	雙女座	〔サウザヨザ〕	三
貫索	〔クワンサク〕	三	井宿	〔セイシユク〕	三
巨蛇座	〔キョダザ〕	三	北河	〔ホクカ〕	三

獅子座 (シシザ)

北落師門 (ホクラクシモン)

軒轅 (ケンエン)

大漢將座 (オロオン)

五帝座 (ゴテイザ)

參宿 (シンシユク)

西上相 (サイシヤウシヤウ)

大犬座 (タイケンザ)

室女座 (シツメヨザ)

天狼 (テンラウ)

角宿 (カクシユク)

小狗座 (セウクザ)

天秤座 (テンピンザ)

南河 (ナンカ)

氏宿 (テイシユク)

諾亞鳩座 (ノアスドーナ)

天蠍座 (テンカツザ)

丈人 (ヤヤウジン)

心宿 (シンシユク)

南蛇座 (ナンダザ)

房宿 (ハウシユク)

星宿 (セイシユク)

南垣 (ナンエン)

十字架座 (ジフジカザ)

天鯨座 (テンケイザ)

十字架 (ジフジカ)

天囷 (テンコン)

半人半馬座 (センチュアル)

土司空 (ドシクウ)

馬腹 (マフク)

南魚座 (ナンギヨザ)

南門 (ナンモン)

庫樓 (コロウ)

白鶴座 (ハクカクザ)

亞古船座 (シツブアルゴ)

鶴 (カク)

老人 (ラウジン)

南船 (ナンセン)

遊星 (イウセイ)

海石 (カイセキ)

水星 (スイセイ)

天社 (テンシヤ)

金星 (キンセイ)

弧矢南増 (コシナンゾウ)

火星 (クワセイ)

海山 (カイザン)

木星 (モクセイ)

依利達座 (リヴァルイリダニス)

土星 (ドセイ)

水委 (スイイ)

火鳥座 (カテウザ)

火鳥 (カテウ)

南三角形座 (ナンサンカクケイザ)

三角形 (サンカクケイ)

孔雀座 (クジャクザ)

孔雀 (クジャク)

目錄終

# 萬般測量製圖

鑑定測量專門  
東京市小石川區江戸川町八番地

## 東京測量臺

臺長 鹽澤孝寬  
技師 鹽澤將行

東京市小石川區江戸川町八番地

# 民事訴訟

## 鹽澤孝寬鑑定事務所

所長 鹽澤孝寬  
鑑定人 鹽澤將行

# 事件鑑定

### 兒童天文 星のしるべ

天龍 鹽澤好數 閱  
櫻岡 鹽澤孝寬 著  
琴城 鹽澤光照  
梅谷 鹽澤將行 校

此書記スル所ノ星圖ハ地球ヲ以テ天球ノ中點ニ在ル者ト爲シ内面ヨリ之ヲ圖セル者ナレバ甲乙二星ノ相並ビタル者ノ如キ乙ノ右二甲ヲ觀ル片星圖ヲ檢スレバ乙ノ左二甲ヲ觀ルコト恰モ實地ト反對スベシ此書ハ圖ヲ觀テ星名ヲ記シ文ヲ閱シテ星座ヲ知り文ト圖ト迭ニ胸中ニ記シテ後天ヲ仰觀テ某座某星タルヲ知ルヘシ尙委シキヲ知ラント欲セバ進デ予ガ著<sup>星座入門</sup>歩天歌及ビ大測量學第二十卷天體測量中星座ノ部ヲ讀ムベシ

恆星ハ毎日殆ド四分時ヅ、早ク出ヅルモノナレバ其心シテ恆星ノ所  
在ヲ求ムヘシ

北垣

大熊座〔グレートベア〕 天氣朗晴雲ナキノ夜北方ヲ候フキハ紫微垣ノ諸  
星赫然トシテ天空ニ蟠蜒ス其最モ著然タル者ハ大熊座ノ北斗七星  
ナリ此七星ハ光輝大抵相等シク且明カナレバ他ノ星座ト容易ニ識  
別スルヲ得テ記シ易キ者ナリ故ニ此星ヲ以テ他ノ星座ヲ探索ス  
ルノ原座ト爲ス 此座ハ二等星四顆三等星三顆ヲ以テ座形ヲ爲シ  
天樞〔二名ドフ〕天璇〔二名メラック〕天機〔二名メグレス〕天權ノ四星ハ熊身ヲ爲  
シ玉衡開陽搖光〔二名ベチトナスチ〕ノ三星ハ熊尾ヲ爲ス  
天璇天樞ノ二星ヲ指極星ト云フ何トナレバ此二星ヲ連接スル直線  
ハ常ニ北極ヲ指向スルヲ以テナリ

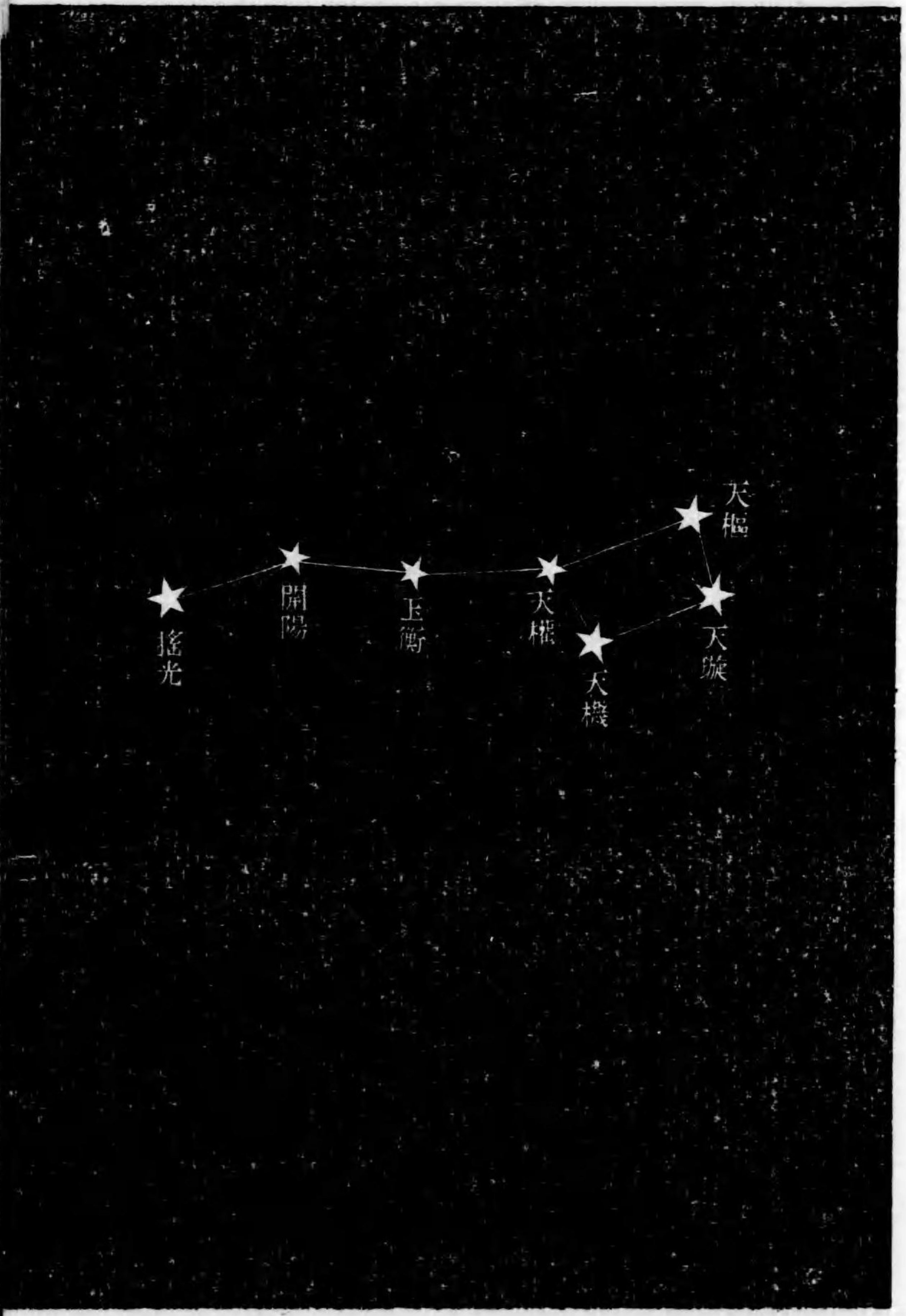

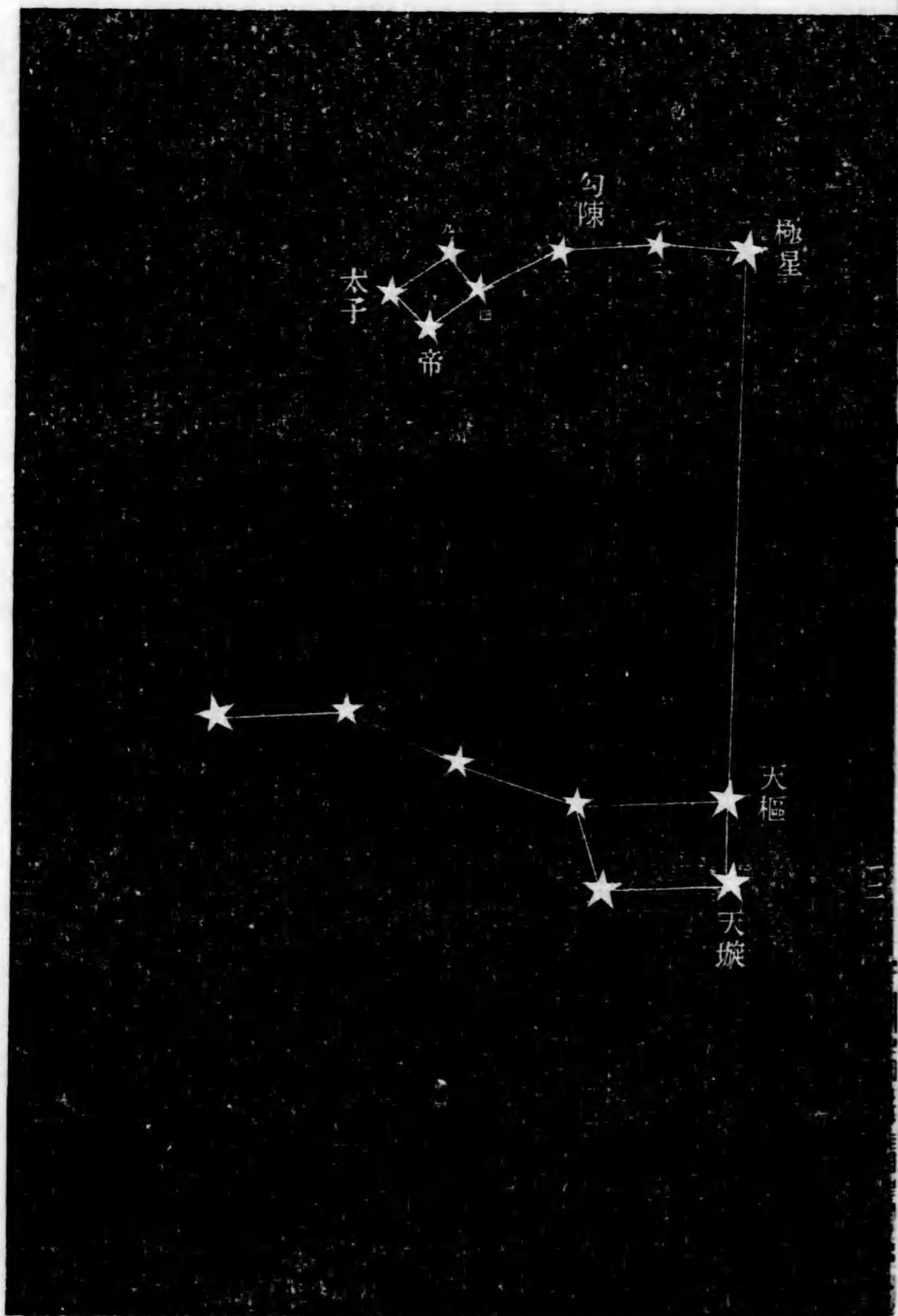

小熊座 (リトルベア) 此座ノ形状ハ大熊座ニ似タリ然レモ其光輝稍々劣レリ則チ二三等ノ光輝ヲ有スル者一類ニシテ他ハ三等以下ノ星ノミナリ

此座ハ大熊座ノ指極星則チ天璇ヨリ天樞ヲ貫ク直線ヲ作り天樞ヨリ大熊座ノ全身長ト同距ノ地ニ一昭星ヲ望ム則チ此座ノ勾陳一ナリ此星ハ北辰ニ近シ故ニ北極星ト名ク又略シテ極星ト云フ帝太子勾陳四勾陳南増九ハ熊身ヲ爲シ勾陳三勾陳二勾陳一ハ熊尾ヲナス極星ヲ記ス片ハ何レノ地ニ在テモ方角ヲ知ルコト容易ナリ則チ我眼ト極星ヲ繋グ線ハ南北ヲ示スヲ以テナリ極星ハ一名(パチャバツ)ト云フ



貴女座 (カッショピア) 此座ハ北極ヲ挾ンデ大熊座ト對峙ス其極ヲ距ル一  
殆ド相等シ三等四等ノ星六顆ヲ以テ座形ヲナス其形狀宛モ椅ノ外  
形ニ似タリ

此座ハ大熊座ノ玉衡ヨリ極星ヲ貫ク直線ヲ設ケ極星ヨリ同距ノ地  
ニ班列スル者則チ此座ノ王良二王良一王良四策ノ四星ハ椅座ヲナ  
シ策閣道三閣道二ノ三星ハ椅脊ヲナス

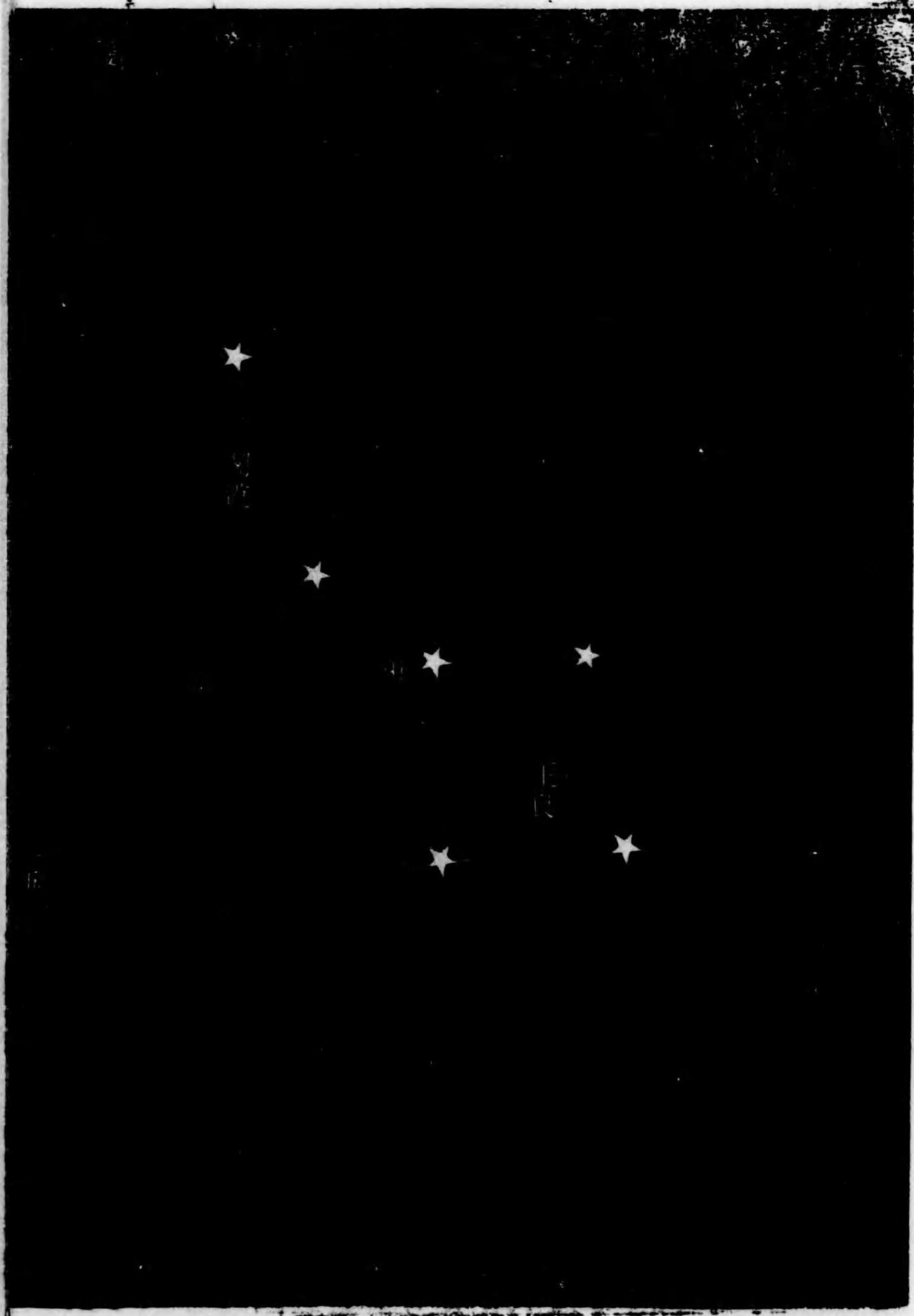

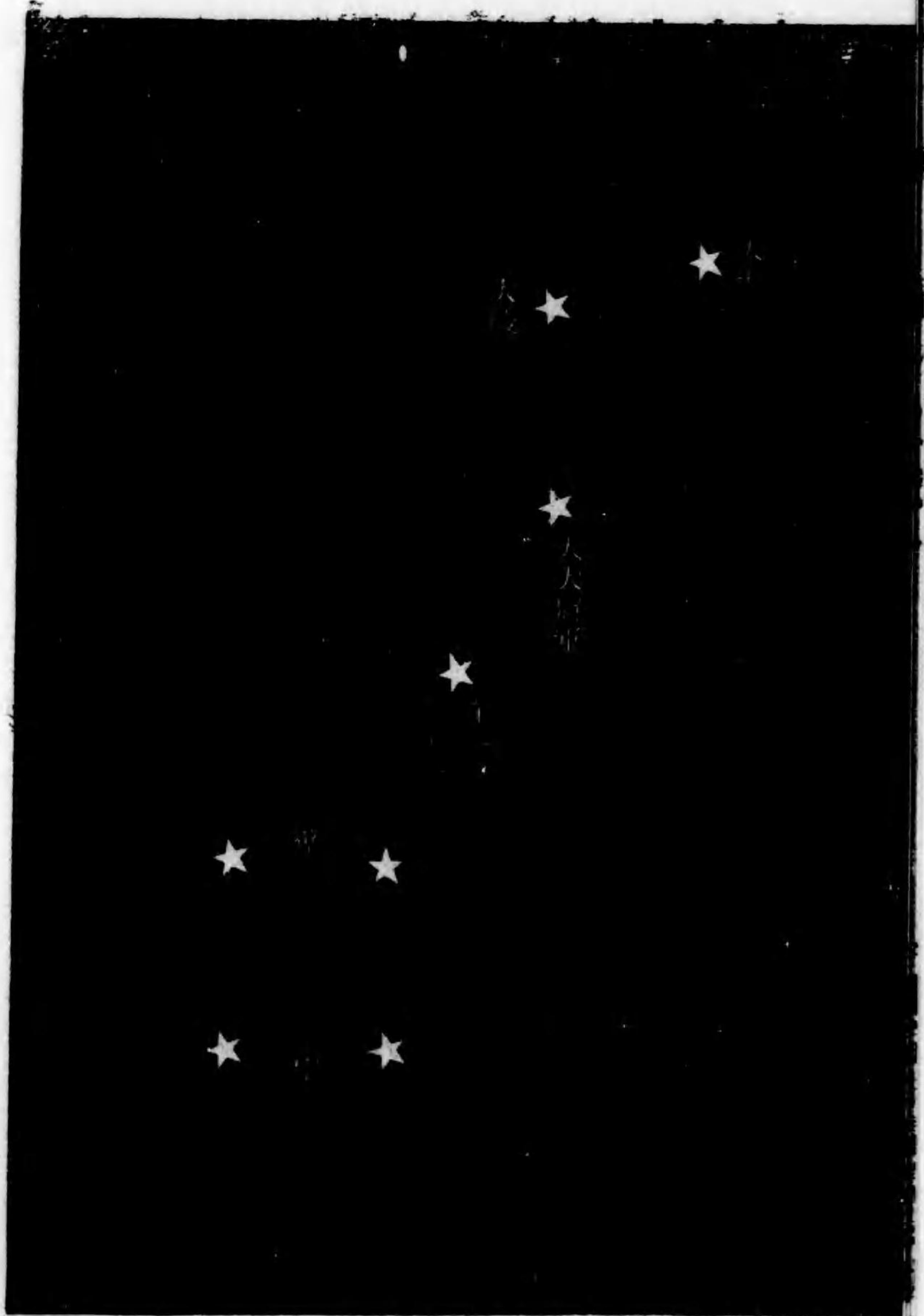

翌馬座〔ウインジド・ホールズ〕此座ハ極星ヨリ王良一ヲ貫ク線ヲ引キ此距ト  
 等シク王良一ヨリ離ル、地ニ二等ノ昭星四顆ノ大方形ヲ望ム是レ  
 此座ノ室一〔一名マルカア〕室二〔一名スキート〕壁一〔一名アルゲニア〕壁二〔一名ア  
 ルフェラーツ〕ナリ

安的羅座〔アンドロメダ〕翌馬座ノ方斜線室一壁二ヲ東方ニ引長スレバ二  
 等ノ三昭星ヲ望ム是レ此座ノ壁二奎九〔一名ミラチ〕天大將軍一〔一名ア  
 ラマク〕ナリ 壁二一八一星ニシテ二星座ニ位ス

伯修座〔メルセウス〕奎九ヨリ天大將軍一二線ヲ引キ之ヲ曲折シ稍々南ニ  
 引長スレバ此座ノ昭星大陵五ニシテ又稍々北ニ引長スレバ亦此座  
 二等ノ昭星天船三〔一名ミルフアック〕ナリ

右三座ノ七星ハ恰モ大熊座ノ七星ニ似タリ然レモ其座甚ダ廣ク極  
 チ距ル一亦遠シ

大陵五ハ明暗變化ノ星ニシテ最明ナル片ハ二等星光輝減ジテ三等星ニ化シ漸ク暗クシテ五等星ニ變ズ其一周殆ド二日二十一時ナリ

輓人座 (ワゴネル) 奎九ヨリ大陵五ヲ貫通スル直線ヲ引キ大陵五ヨリ同

距ノ地ニ五邊形ヲナス五星ヲ望ム是レ此座ノ五車ニ五車二五車三五車四

五車五五車一ナリ

五車二ハ藍色ノ光輝赫々タル一等星ナリ (ニ名カヘラル) ト云フ

五車三五車五ハ二等星ナリ五車五ハ一名 (ナッス) ト云フ

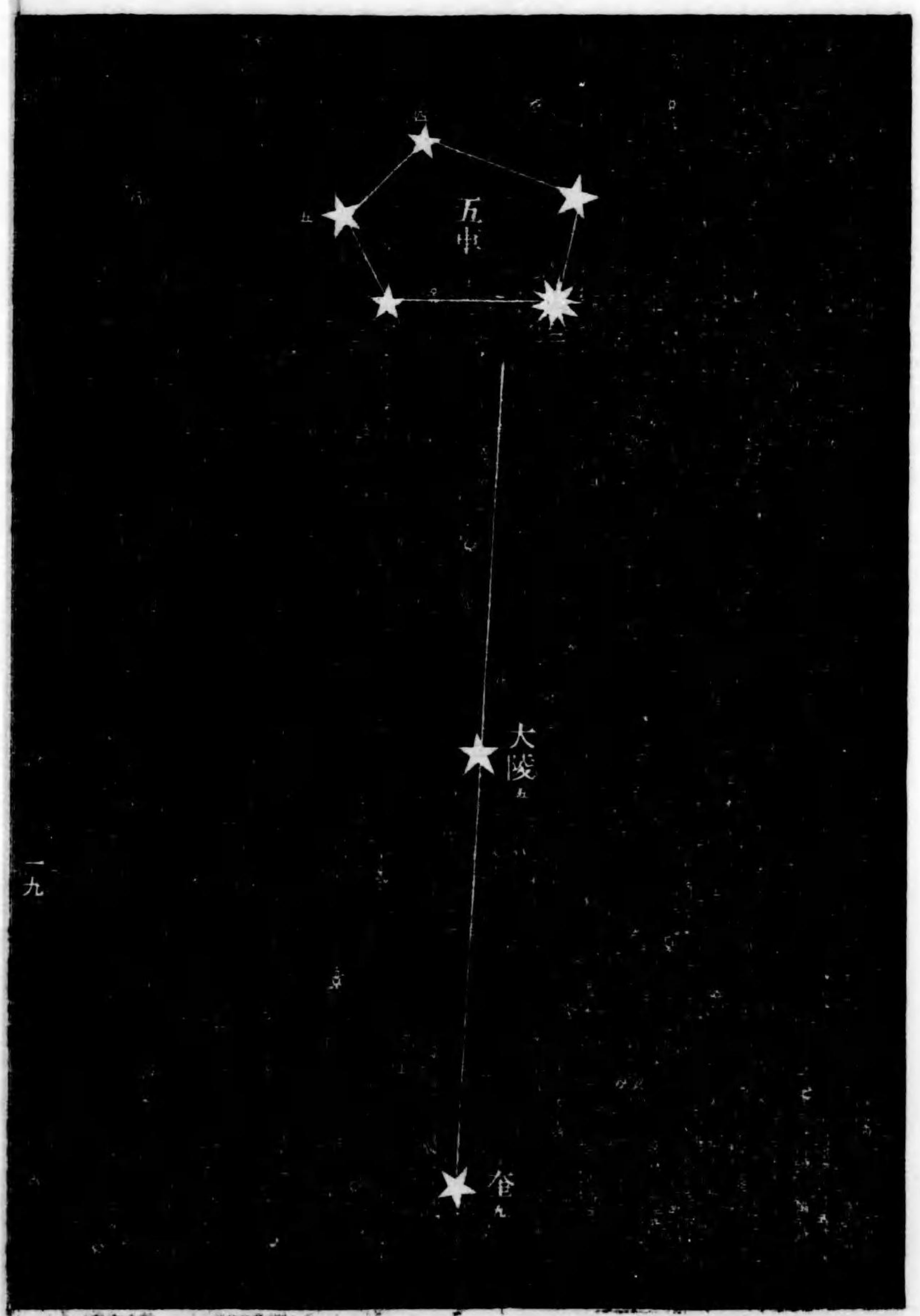

白鶴座 (スウツラン) 壁一ヨリ室二ヲ聯結スル直線ヲ引長シ室二ヨリ其二  
 星距ニ倍ニ達スル地ニ一昭星ヲ望ム是レ此座ノ天津四ナリ一名 (   
 デ子ブ ) ト云フ  
 天津四ハ二等星ニシテ鶴尾ニ在リ輦道南増七ハ鶴頭ニ位シ二三等  
 ノ五星ヲ以テ最大十字形ヲナス

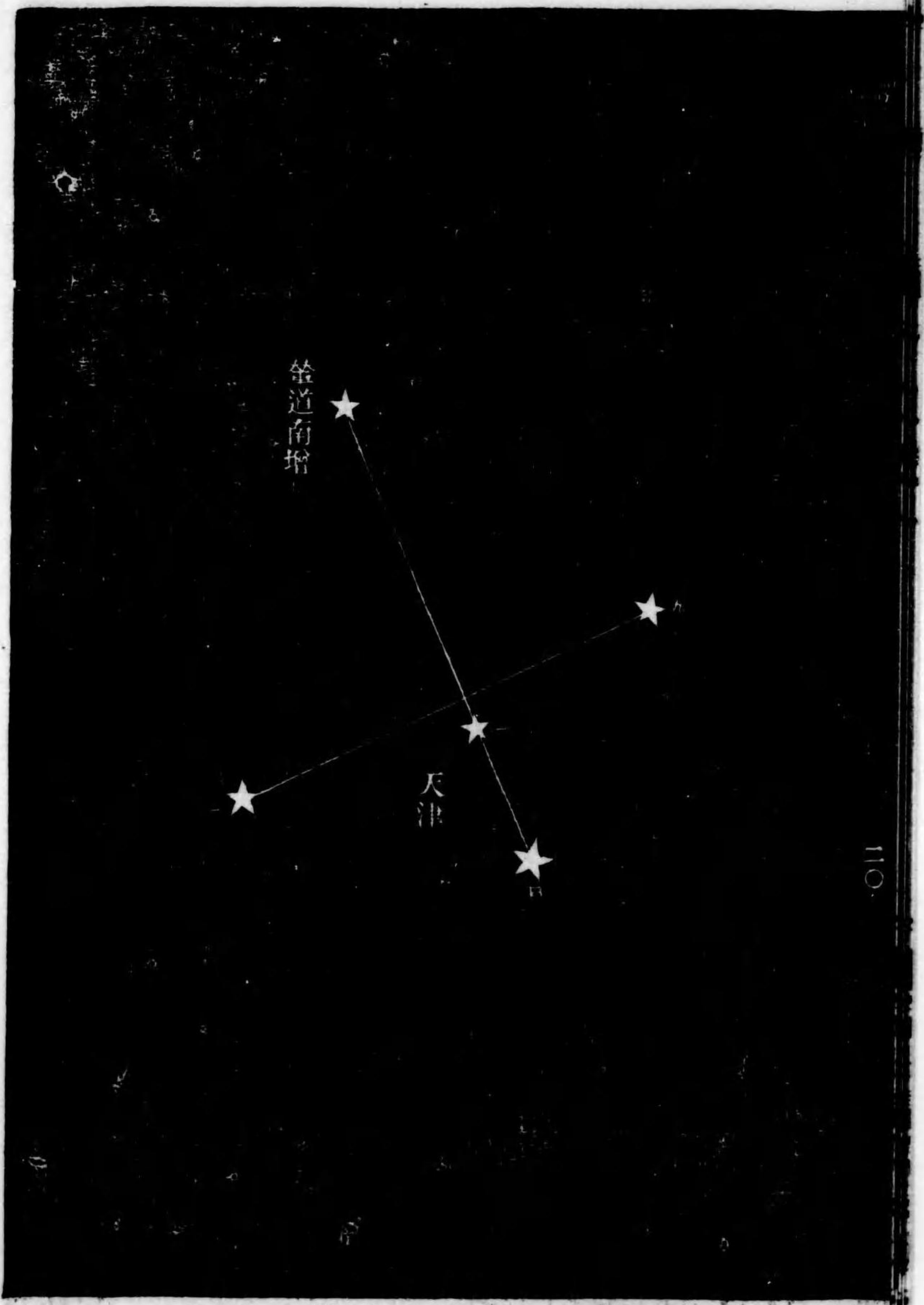

波阿的座 (テータス) 大熊座ノ曲尾ヲ引長シ此座ノ全長ニ等シク搖光ヨ  
 リ離ル、地ニ黄色ノ一等星ヲ望ム是レ此座ノ主星大角ナリ一名ハ  
 アルクチュリスト云フ

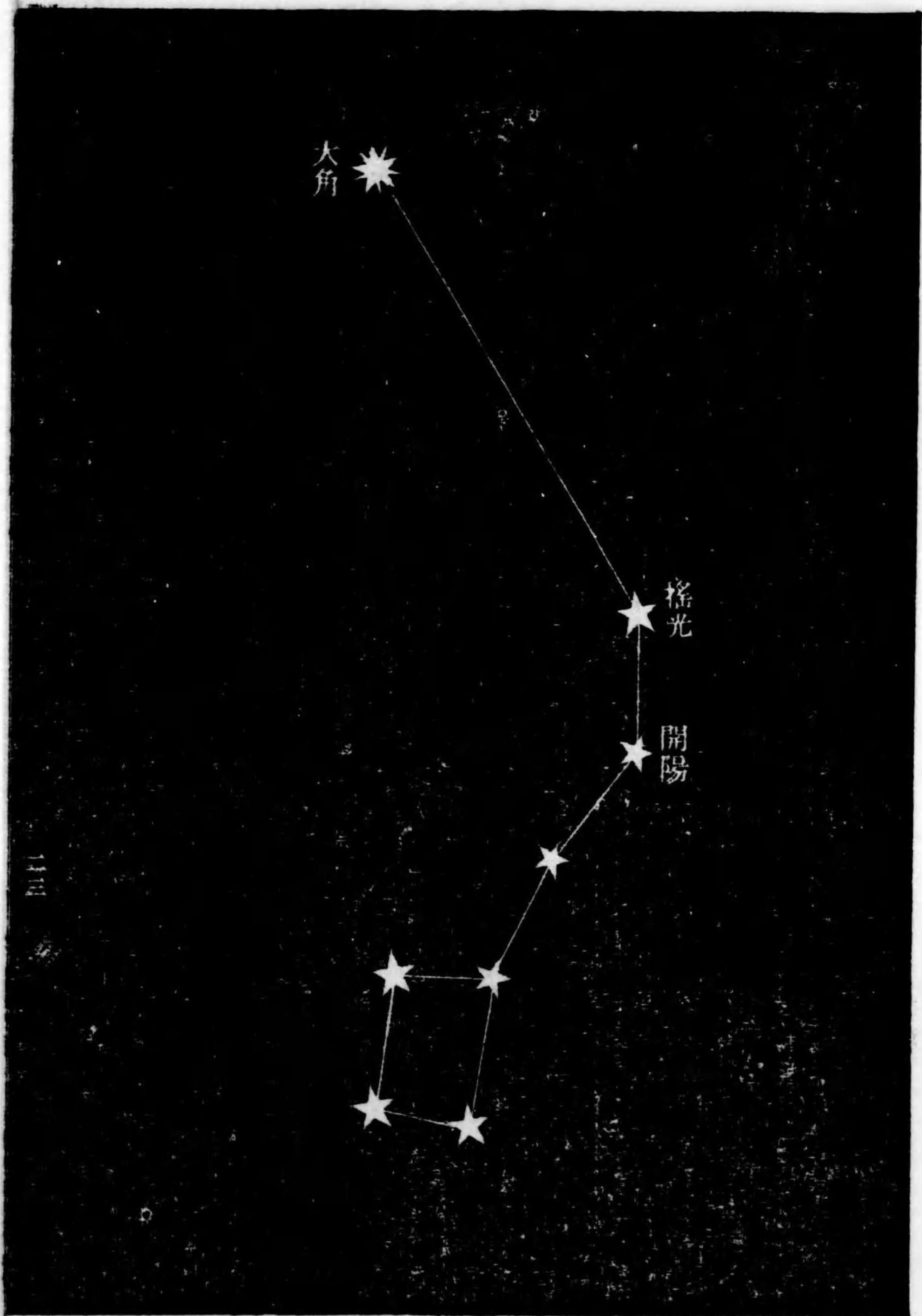

天琴座〔レール〕五車一ヨリ極星ヲ貫ク直線ヲ引キ極星ヨリ同距ニ稍々強ナル地ニ綠色最明ノ一等星ヲ望ム是レ此座ノ主星織女一ニシテ織女ニ織女三ト小三角形ヲナス織女一ハ一名〔ウエガ〕ト云フ天鷹座〔エーグル〕此座ハ天琴座ノ南方ニ在リ極星ヨリ織女天津四ノ中間ニ一線ヲ引キ極星ヨリ其中間ニ至ル距ニ倍ノ地ニ直線ヲナス三星ヲ望ム其中央ニ在ルハ河鼓ニニシテ二等星ナリ一名〔アルタイル〕ト云フ

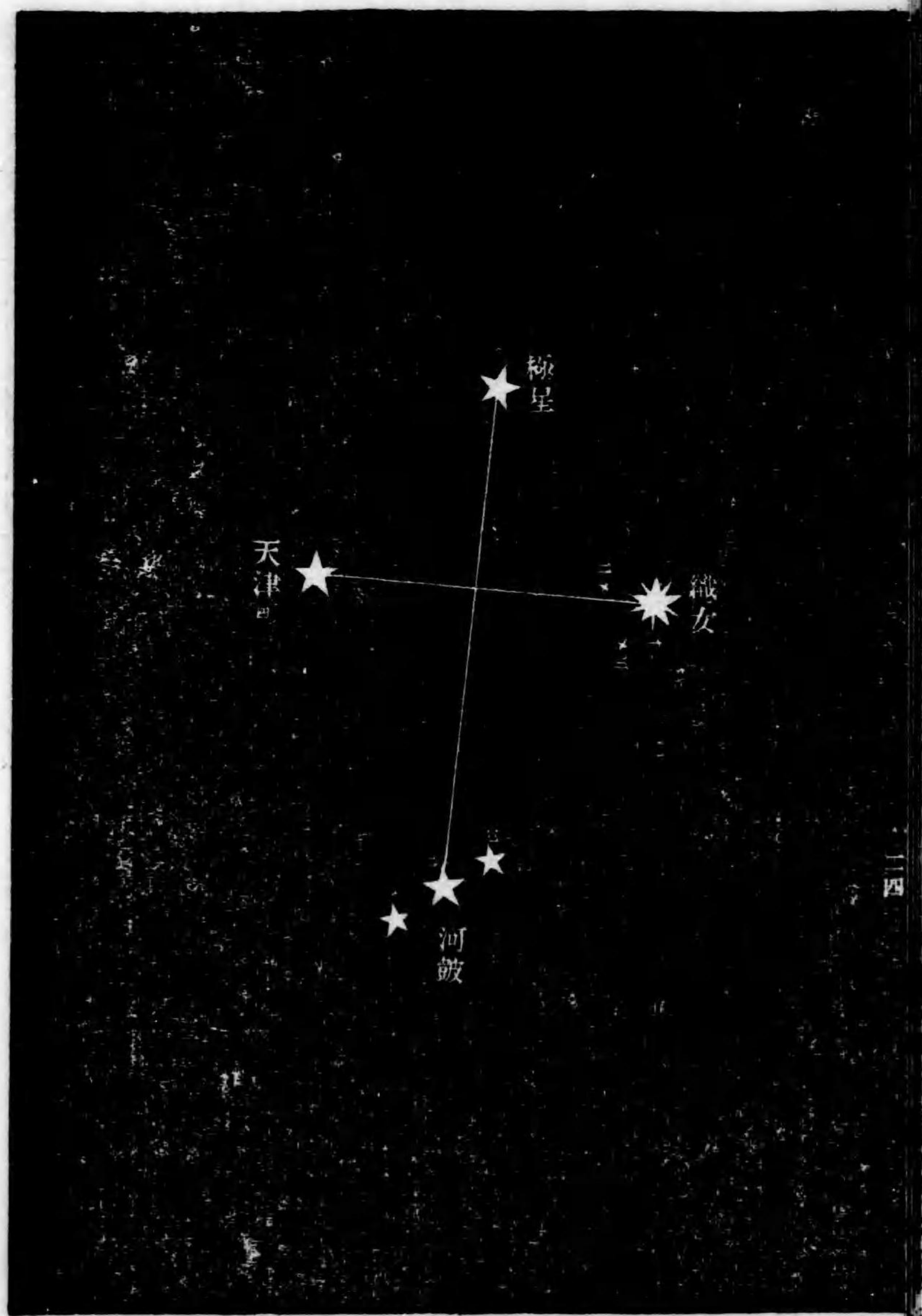

天龍座 (ドラゴン) 此座右樞ハ三等星ニシテ開陽ヨリ小熊座ノ太子ニ至ル中央ニ位ス又天機ヨリ天權ヲ貫ク直線中天權ヨリ其距二倍ノ地ニ位シ龍尾ヲナス

織女天樞ヲ連絡スル直線ヲ設ケ織女ヨリ其距四分一ノ地ニ方リ此點ノ微北ニ龍頭ヲ形容スル諸星ヲ望ム其中天樞三天樞四ハ二等星ニシテ織女ニ近キハ天樞四ニシテ遠キハ天樞一ナリ

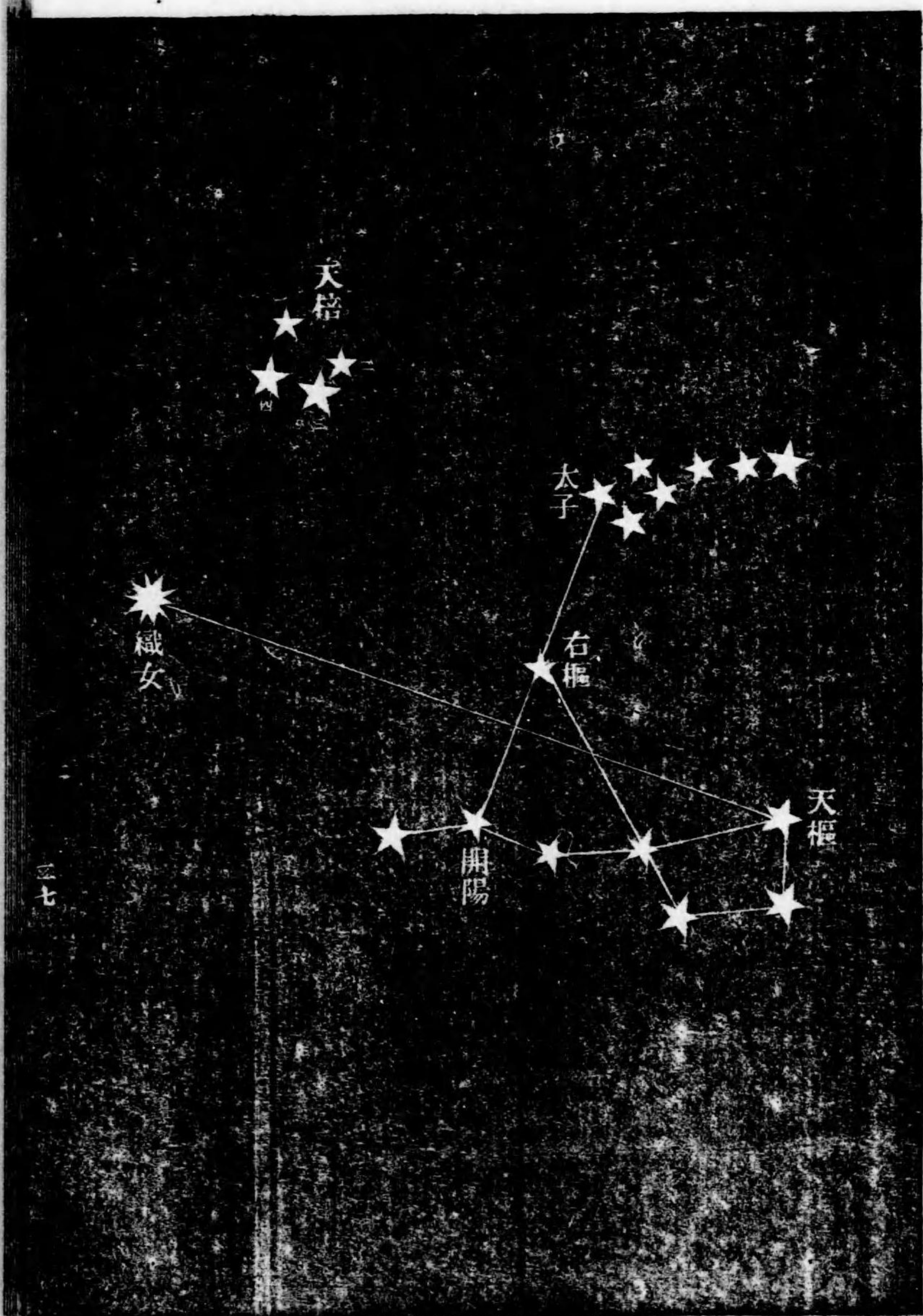

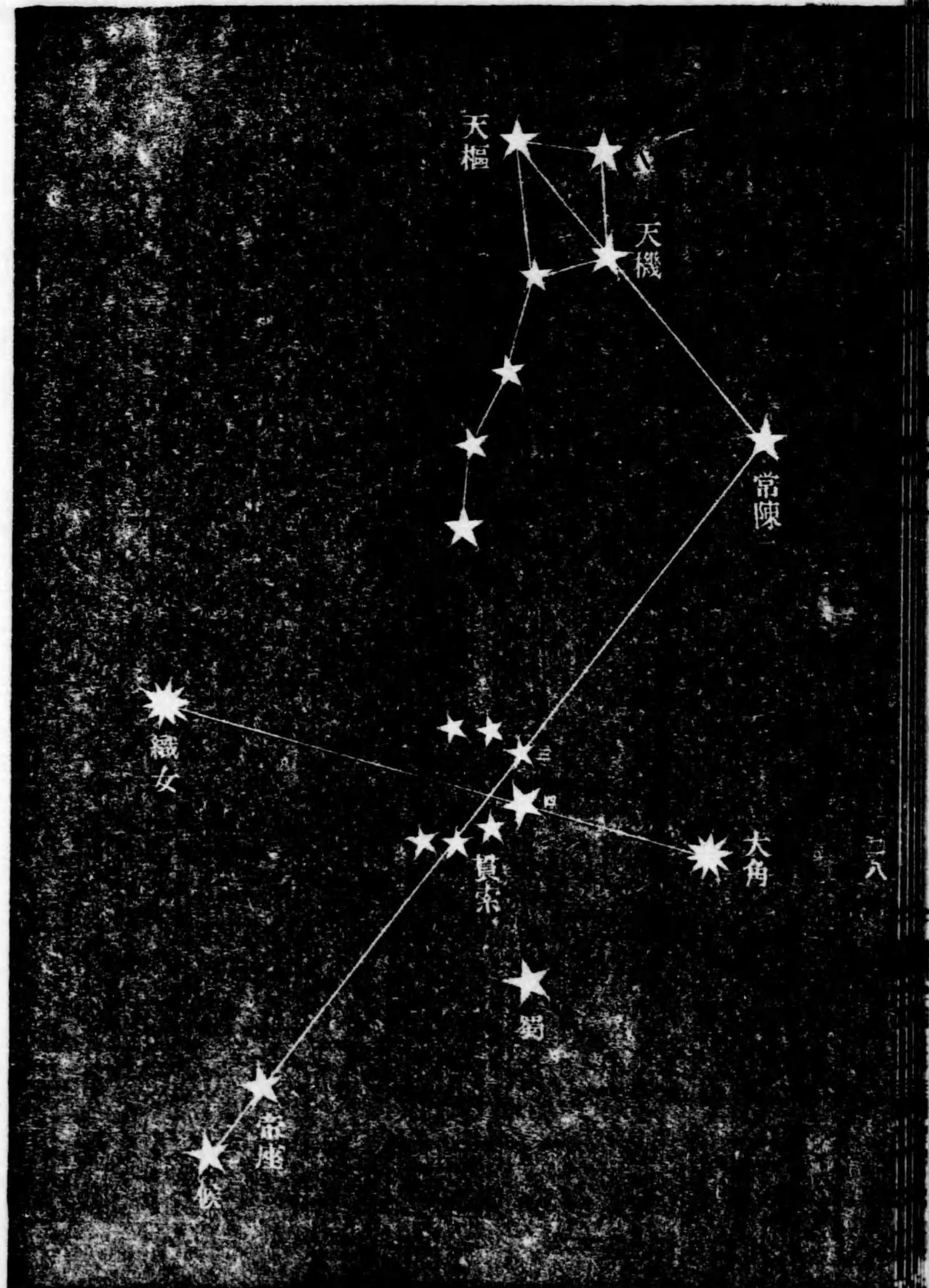

北冠座〔フルセルン、クローン〕 此座ハ六七星ニテ半圓ヲ形成ス主星貫索四ハ二等星ナリ

大角ヨリ織女ニ引ケル直線中大角ヨリ約三分ノ一ノ地ニ一昭星ヲ望ム是レ此座ノ主星貫索四ナリ一名〔ガムマ〕ト云フ

巨蛇座〔セルベント〕 北冠座ノ貫索四ト大角ノ距ヲ取り貫索四ノ正南ニ向ヒ其線端ニ位スルニ二等星ハ此座ノ主星蜀ナリ

獵犬座〔ハンチング、ドック〕 天樞ヨリ天機ヲ貫ケル直線中天機ヨリ其二星距ニ倍ヲ離ル、地ニ二等星ヲ望ム是レ此座ノ主星常陳一ナリ一名〔コル、カロリ〕ト云フ

希古爾座〔ヘルキュレス〕 弄蛇者座〔セルベント、ビールル〕 常陳一ヨリ貫索三ヲ貫ケル直線中貫索三ヨリ其二星距ニ等シキ地ニ二等星二顆ヲ望ム則チ貫索ニ近キハ希古爾座ノ主星希座ニシテ稍々遠キハ弄蛇者座



ノ主星候ナリ

中垣

白羊座(ラム) 天船三ヨリ大陵五ヲ貫ケル一線ヲ設ケ其線上大陵五ヨリ其二星距二倍ヲ離ル、地ニ三等星ヲ望ム是レ此座ノ主星婁三ナリ一名(ハメル)ト云フ

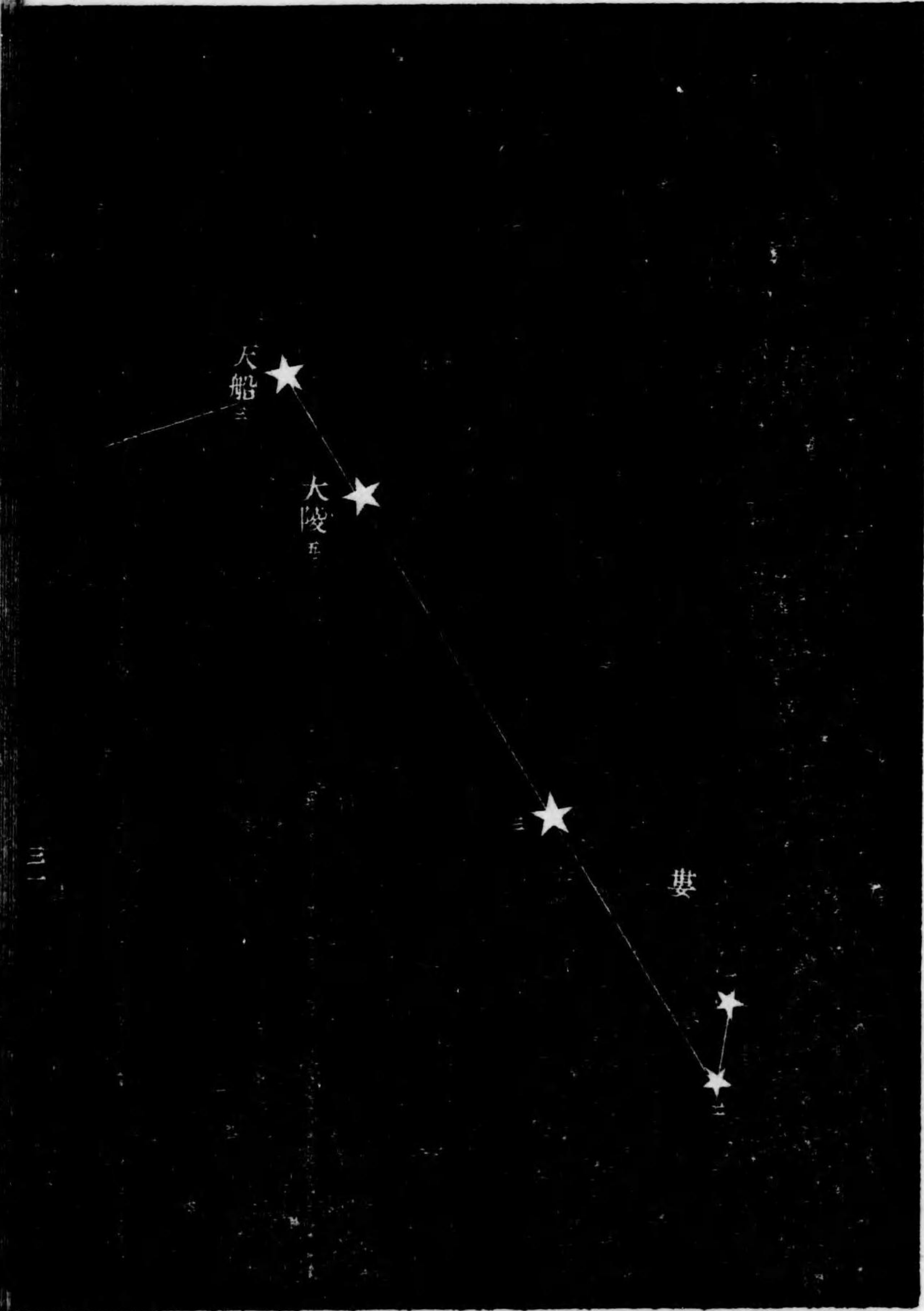

金牛座〔♉〕五車一五車五ヲ接スル線ノ中央ニ向ケ五車三ヨリ一線  
 ヲ引キ之ヲ二倍ニ引長スルルル紅色ノ一等星ヲ望ム是レ此座ノ主星  
 畢五ナリ此星ハ一名〔アルデバラン〕ト云フ  
 畢五ノ右ニ最微星ヲ以テ形容スル一群アリ是レ此座ノ昴宿ナリ  
 此座五車五ハ既ニ北垣ニ於テ説明セル輓人座五邊形ノ南角ニ在リ

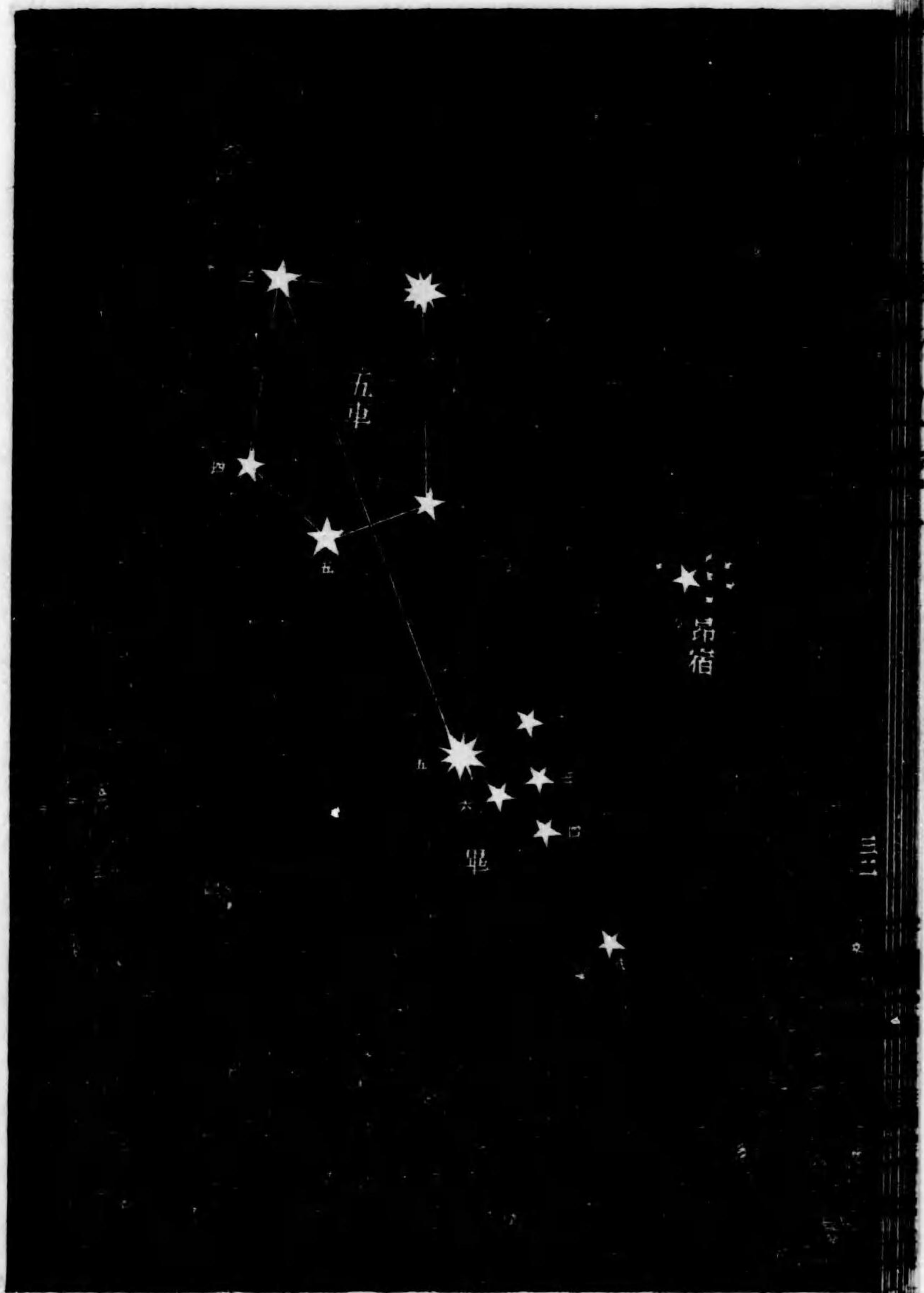

雙女座 (トウインズ) 金牛座ノ畢五ヨリ東方ニ當リ畢五五車二ノ距離ニ  
 等シキ地ニ於テ殆ド一線ヲナス四星ハ此座ノ井宿ナリ  
 北河二畢五五車二ノ三星ハ圭形ヲナス五車二ハ頂點ニ在リ北河二  
 ハ一等星ニシテ (一説ニ二等星) 畢五ノ東ニ在リ北河三ハ北河二ノ  
 稍々南ニ在リテ二等星ナリ北河二ハ一名 (カストール) ト云ヒ北  
 河三ハ一名 (ポルロックス) ト云フ



獅子座 (ライオン) 大熊座ノ天樞ヨリ天璇ヲ貫ク直線ヲ引キ天樞ヨリ大  
 熊座全身長ニ倍弱ヲ離ル、地ニ白色ノ一等星ヲ望ム是レ此座ノ軒  
 轅十四ナリ此星ハ一名(レグリユス)ト云フ其稍々北方ニ位スル者  
 ハ軒轅十二ナリ  
 搖光ヨリ常陳一ヲ貫ク直線ヲ引キ常陳一ヨリ其二星距ニ倍ノ地ニ  
 白色ノ二等星ヲ望ム是レ此座ノ五帝座一ナリ一名(デ子ボラ)ト  
 云フ  
 軒轅十四五帝座一軒轅十二西上相ノ四星ハ四邊形ヲ形容シ大熊座  
 ノ下邊ニ在リ  
 軒轅十四五帝座一大角ノ三星ハ殆ド一直線中ニ在リ

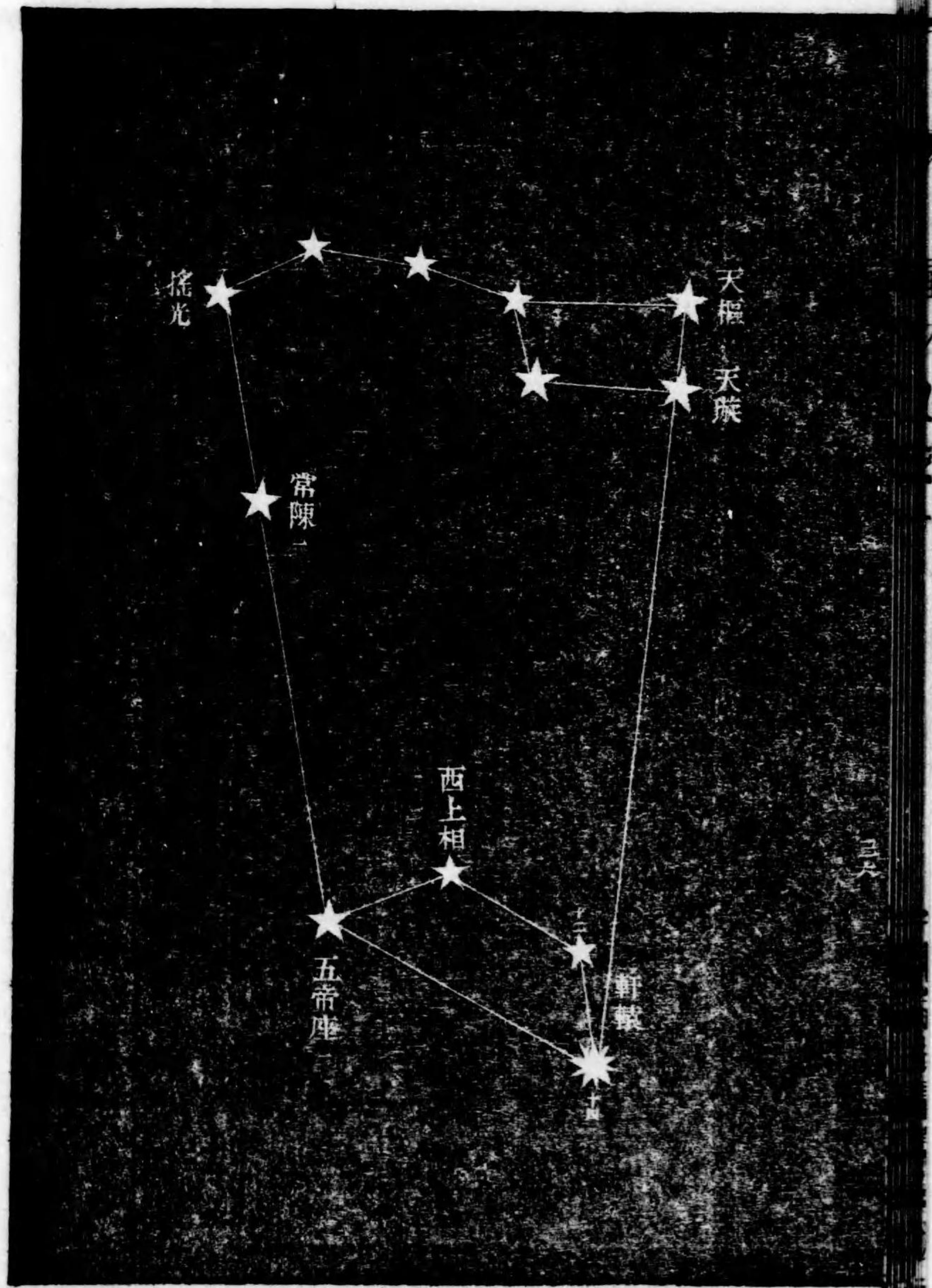

室女座 (ヴァルツン) 大熊座ノ玉衡ヨリ獵犬座ノ常陳一ヲ貫ク直線ヲ引  
 キ大熊座ノ全身長ニ等シキ地ニ藍色ノ一等星ヲ望ム是レ此座ノ主  
 星角一ナリ此星ハ一名(スピカ)ト云フ  
 此座ノ主星角一大角五帝座一ト赤道ヲ互リテ等邊三角形ヲナシ角  
 一ハ南方ニ位シ他二星ハ北方ニ位ス

室女座

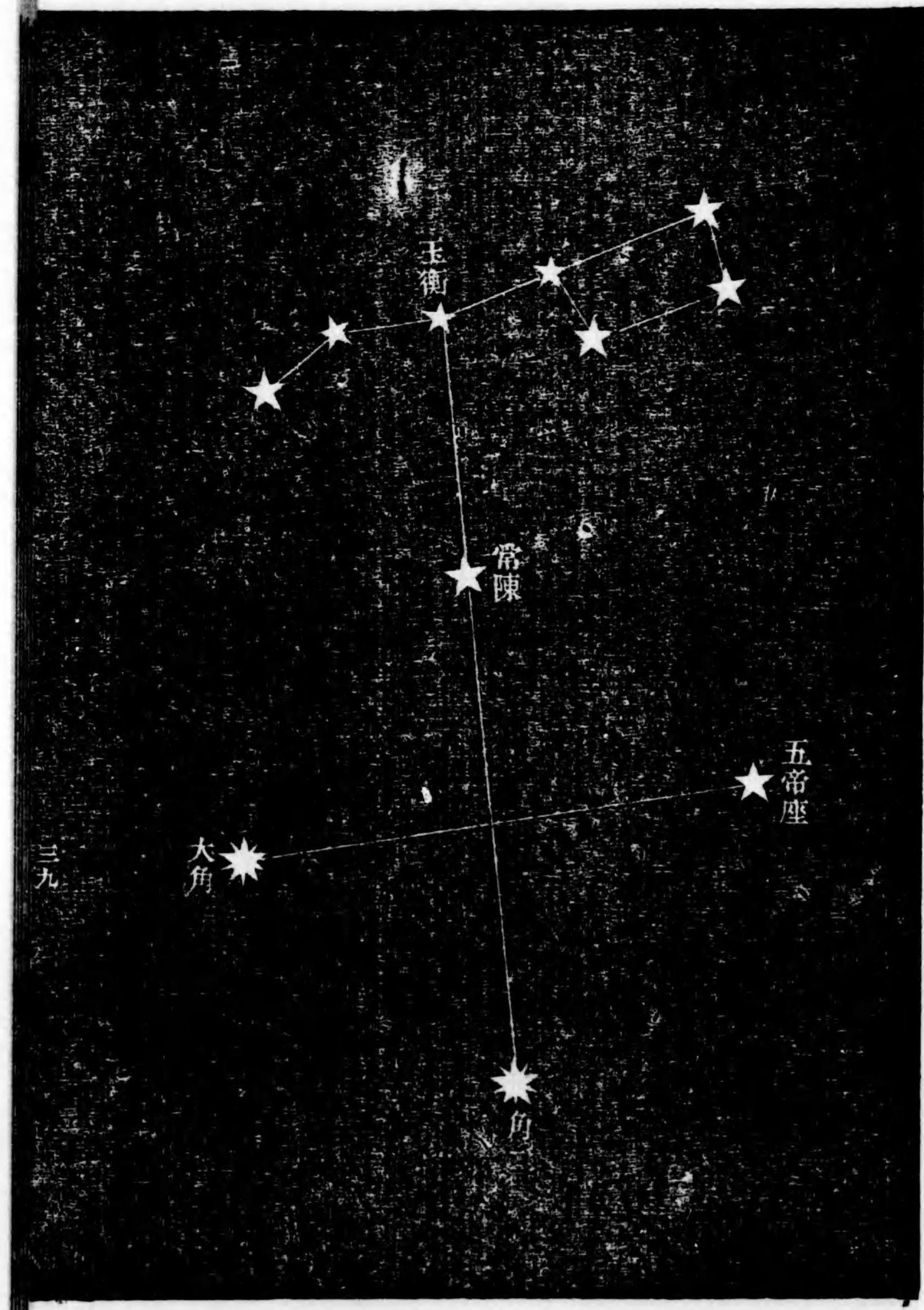

天秤座 (バランス) 此座ハ室女座ノ主星角一ヨリ東方ニ在テ四邊形ヲ形  
 容ス氏一氏四ハニ等星ニシテ氏二氏三ハ四等星ナリ  
 織女ヨリ帝座ヲ貫ク直線ヲ引キ帝座ヨリ二星距ト等シキ地ニ二昭  
 星ヲ望ム是レ此座ノ氏四氏一ナリ氏四ハ帝座ニ近ク氏一ハ遠シ則  
 チ氏一ハ角一ニ近ク氏四ハ遠シ  
 氏一ハ一名「ゼベ子ヒ」ト云ヒ氏四ハ一名「ゼベ子ルグ」ト云フ

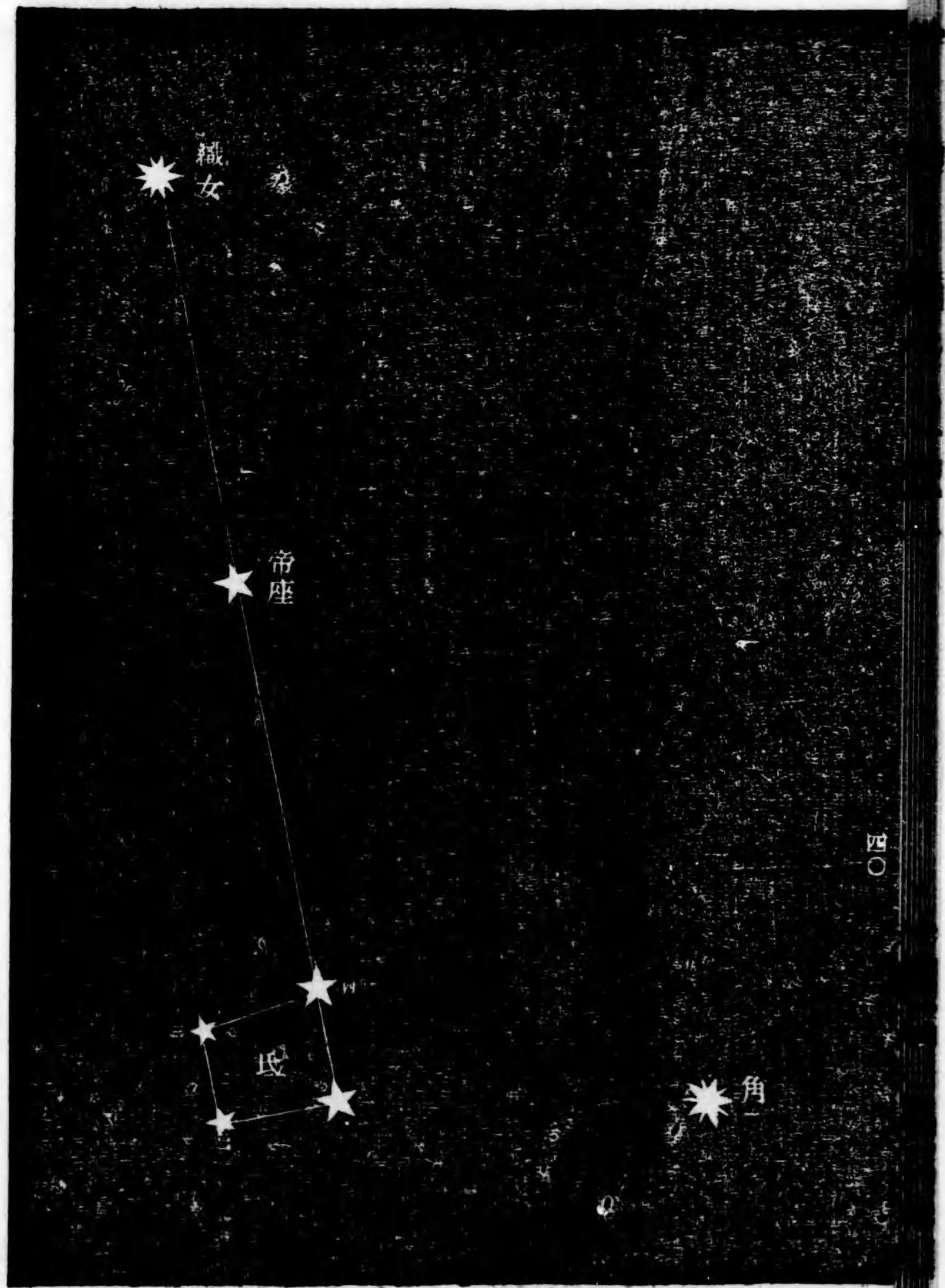

天蠍座〔スコルピオン〕角一ヨリ氏一ヲ貫ク直線ヲ引キ氏一ヨリ二星距ニ  
 等シキ地ノ稍々南方ニ紅色ノ一等星ヲ望ム是レ此座ノ主星心ニナ  
 リ一名〔アンタルス〕ト云フ

天秤座ノ氏四ヨリ氏三ヲ貫ク直線ニ於テ氏三ヨリ其二星距ニ等シ  
 キ地ニ二等星ヲ望ム是レ此座ノ房四ナリ

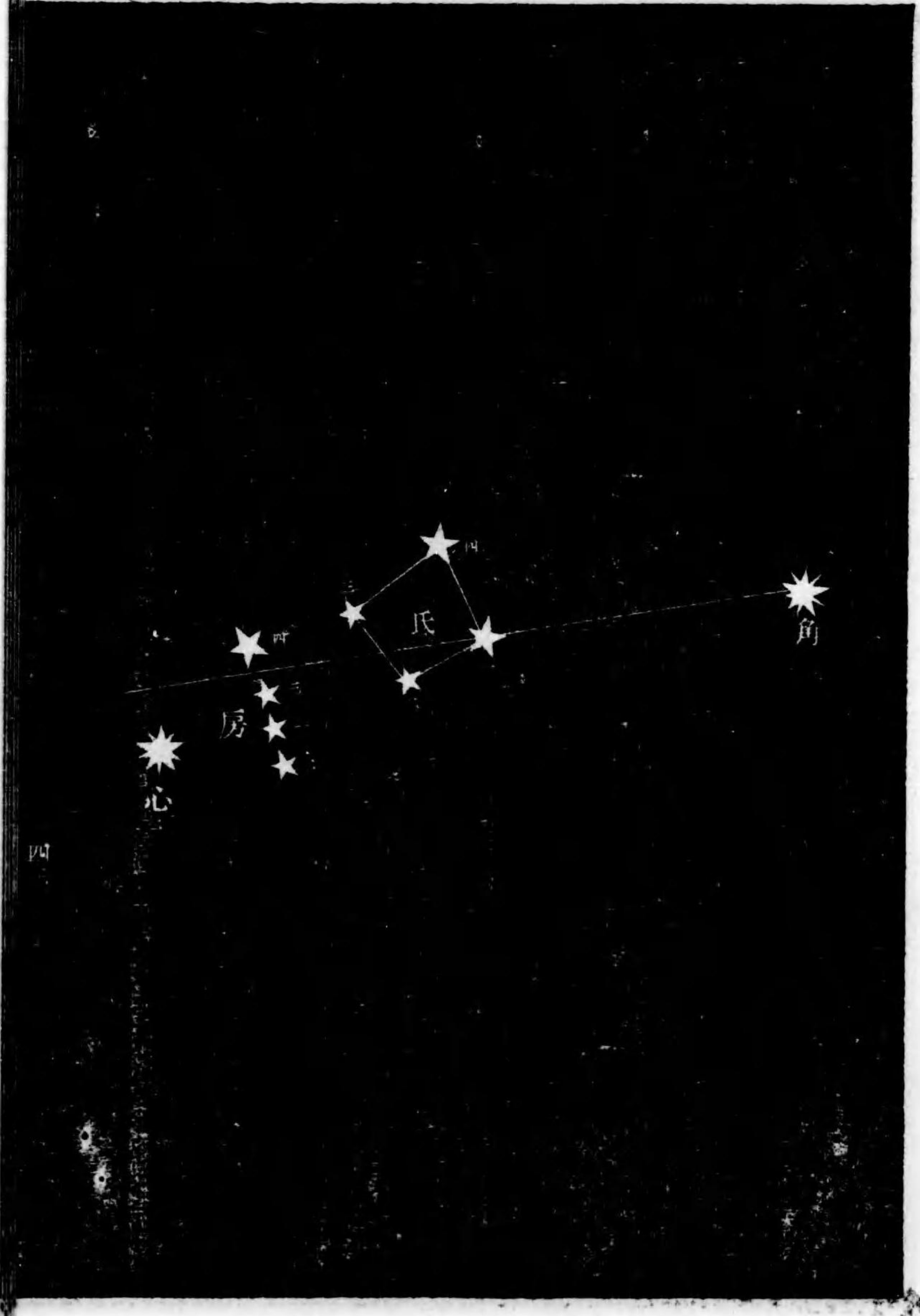

南垣

天鯨座〔ホウキール〕奎九ヨリ婁三ヲ貫ク直線ヲ引キ婁三ヨリ約二星距  
ニ等シキ地ニ二等星ヲ望ム是レ此座ノ主星天囷一ナリ一名〔メン  
カル〕ト云フ

畢五ヨリ天囷一ヲ貫ク直線ヲ引キ天囷一ヨリ二星距ニ稍々強ナル  
地ニ二等星ヲ望ム是レ又此座ノ主星土司空ナリ又壁二ヨリ壁一ヲ  
貫ク直線ヲ引キ壁一ヨリ其二星距三倍ノ地ニ在リ

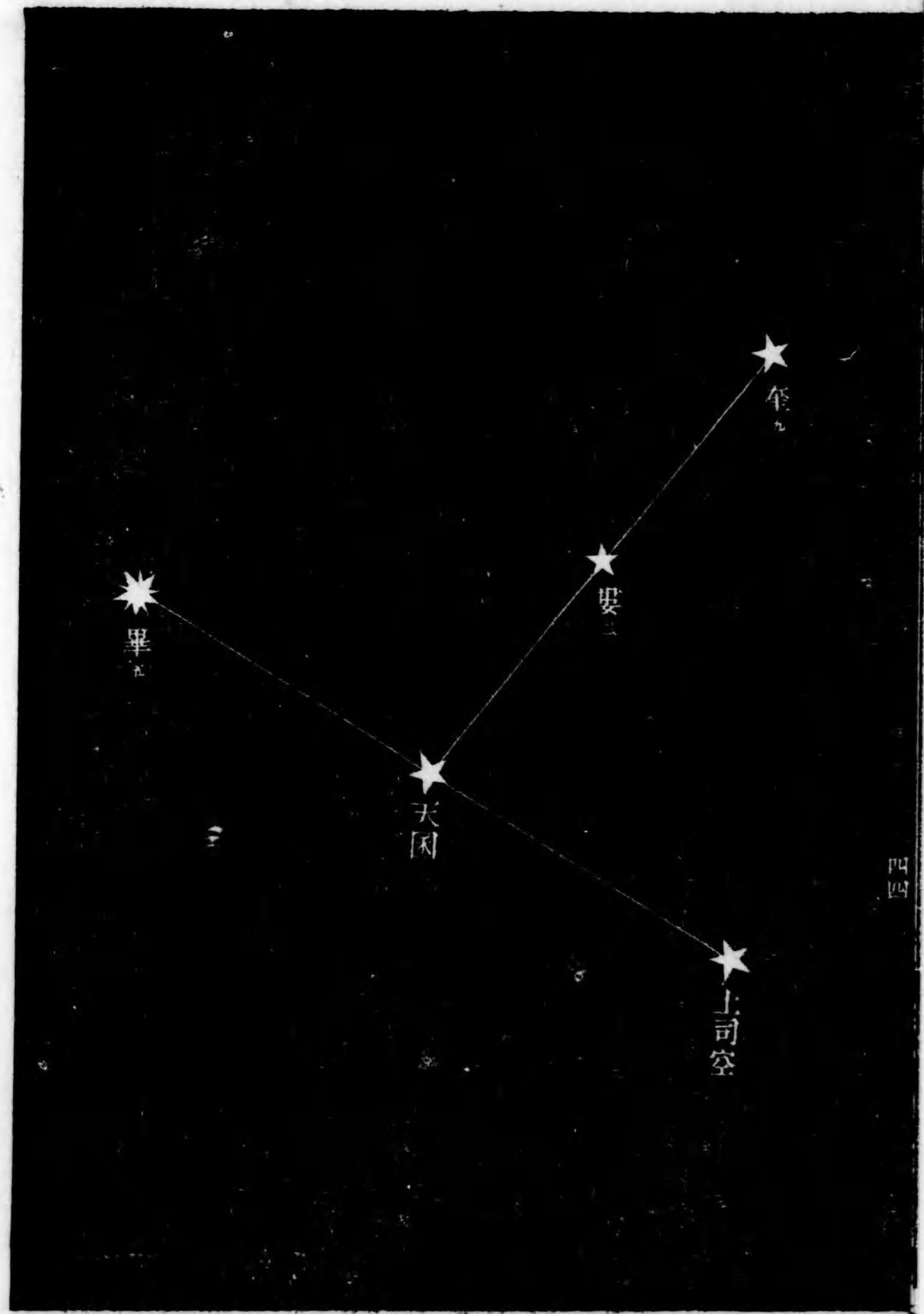



南魚座 (ソールセルングローン) 翌馬座ノ室ニヨリ室一ヲ貫ク直線ヲ引キ室一ヨリ其二星距三倍半弱ノ地ニ白色ノ一大星ヲ望ム是レ此座ノ主星北落師門ナリ此星ハ一名「フォーマル、ホート」ト云フ此星ハ天鷹座ノ下ニ在テ一等星中光輝最大ナルモノナリ

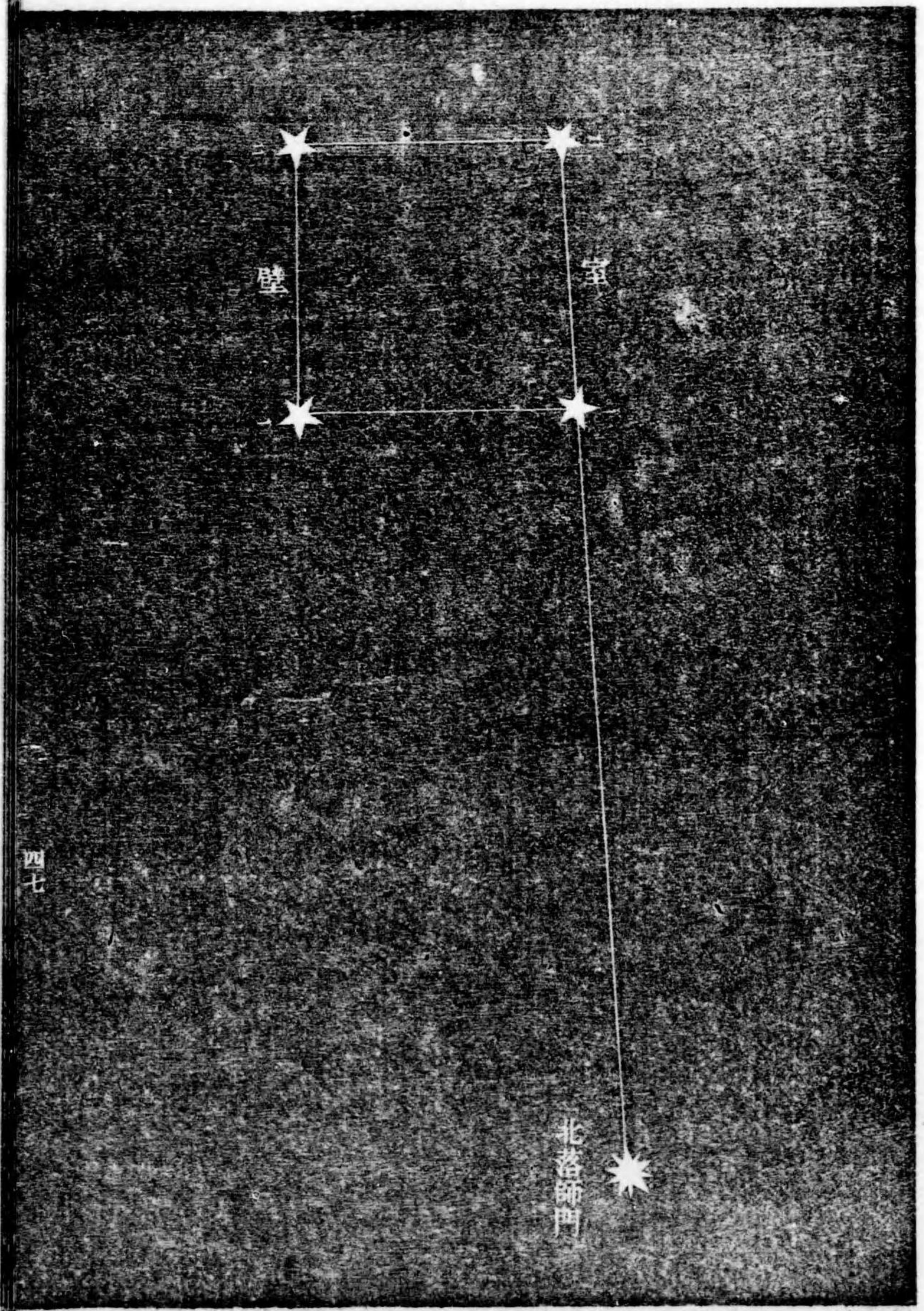



大漢將座〔オリオン〕 此座ハ光明耀々タル七星ヲ以テ成形シ輓人座ノ南方ニ在リ

金牛座ノ昂宿ヨリ畢五ニ引ケル線ヲ二倍ニ引長スレバ紅色ノ一等星ニ達ス則チ此座ノ參宿四ナリ此星ハ一名〔ベラルギューズ〕ト云フ

參宿五ハ藍色ノ二等星ニシテ一名〔ベルラトリキス〕ト云フ  
 參宿七ハ藍色ノ一等星ニシテ一名〔リゲル〕ト云フ

大犬座 (グレートドッグ) 此座ハ大漢將座ノ南東ニ在テ五顆ノ昭星ヲ以テ成形ス

大漢將座ノ參宿三二一ヲ貫ク直線ヲ同座ノ參宿四參宿七ノ相距ニ等シク參宿一ヨリ引長スレバ綠色ノ光輝耀々タル一等星ニ達ス則チ此座ノ天狼ナリ一名(シリユス)ト云フ

小犬座 (リトルドッグ) 雙女座ト大犬座ノ大約中央ニ在ル藍色ノ一等星ハ此座ノ主星南河三ナリ則チ天狼參宿四ト等邊三角形ヲナシ此星ハ東方ノ角點ニ在リ一名(プロシオン)ト云フ

諾亞鳩座 (ノアスドープ) 小犬座ノ南河三ヨリ大犬座ノ天狼ニ直線ヲ引キ之ヲ天狼ヨリ同距離ニ引長スル片ハ此座ノ主星丈人一二達ス

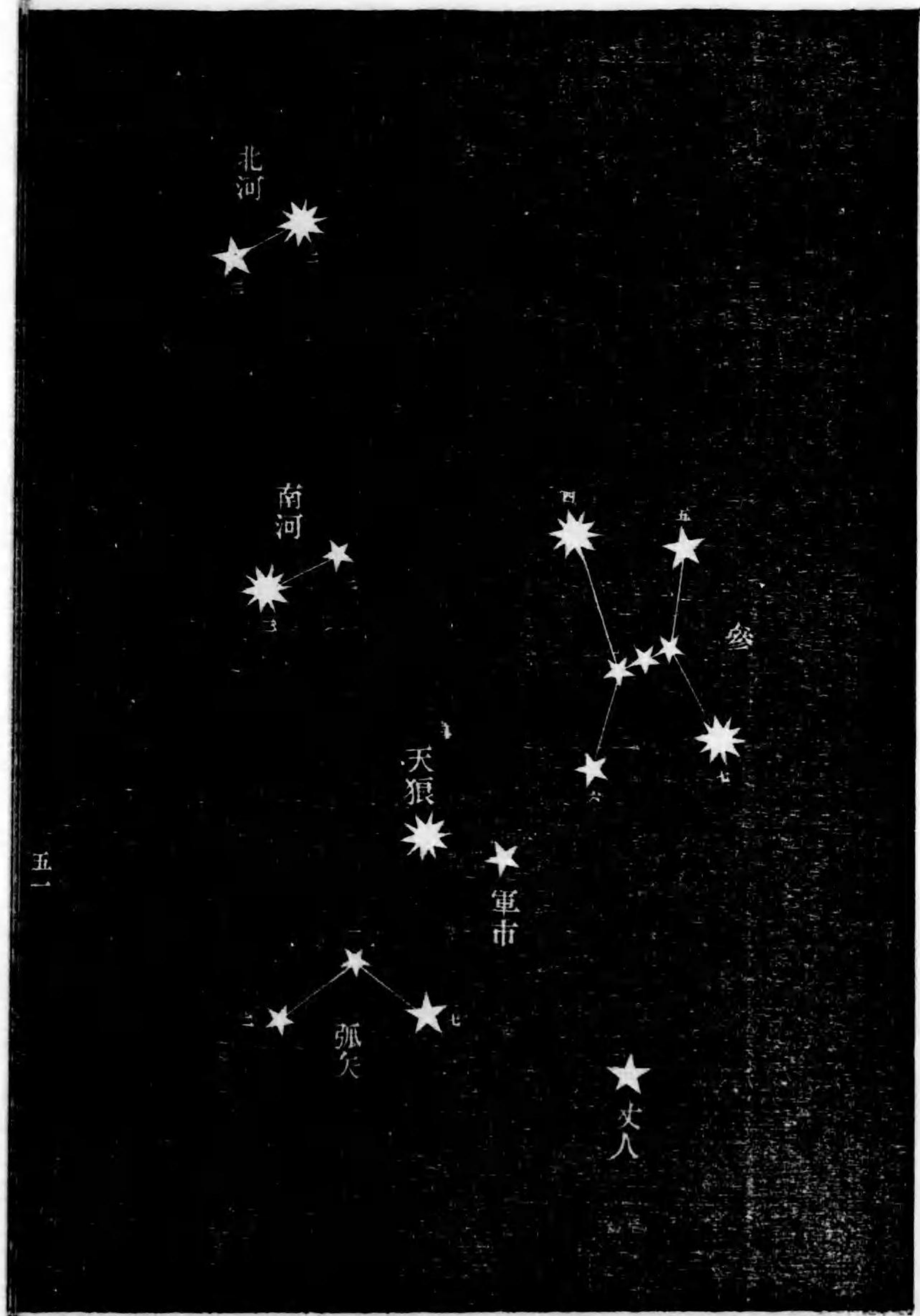

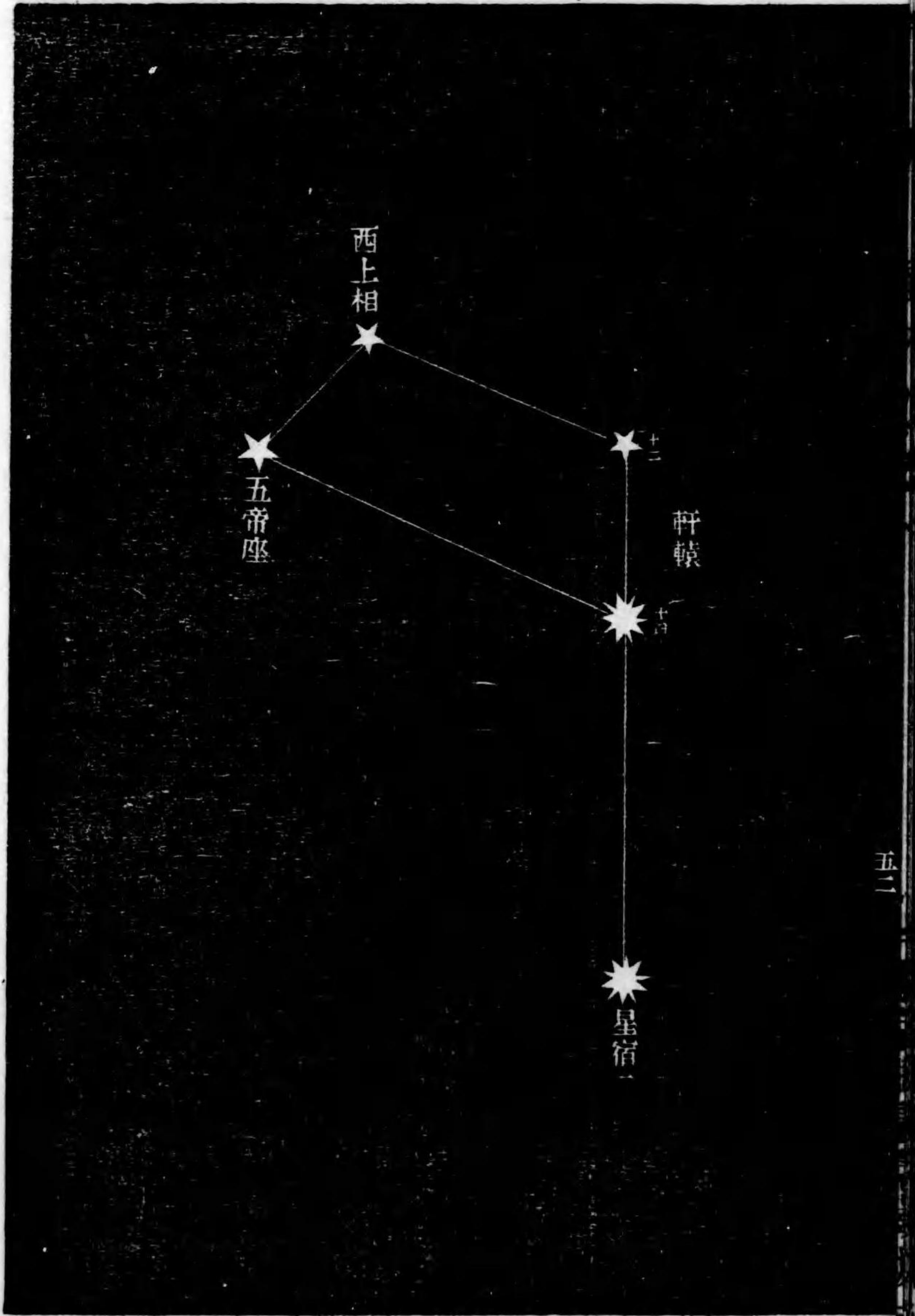

南蛇座（ヌチーキ） 此座ハ巨蟹獅子室女三星座ノ下ニ蜿蜒スト雖モ皆小  
 星ニシテ記スヘキ者ハ唯星宿一ノミナリ  
 獅子座ノ四邊形ノ西邊軒轅十二ヨリ軒轅十四ヲ貫ク直線ヲ引キ軒  
 轅十四ヨリ其二星距ニ倍ノ地ニ一等星ヲ望ム是レ此座ノ星宿一ナ  
 リ一名（アルファト）ト云フ

十字架座〔クロス〕此座ハ南半球ニ於テハ著然タル星座ナリ故ニ之ヲ發見スルニ容易ナルヲ北半球ニ於ル大熊座ノ如シ

半人半馬座〔センチテール〕此座中馬腹一及ビ南門二ハ一等星ニシテ十字架座ノ東方ニ在リテ十字架ニ近キハ馬腹一ニシテ遠キハ南門二ナリ

此座庫樓三ハ二等星ニシテ馬腹一ヨリ正北ニ引ケル線ト十字架ノ二ヨリ三ヲ貫ケル線ノ交點ニ位ス

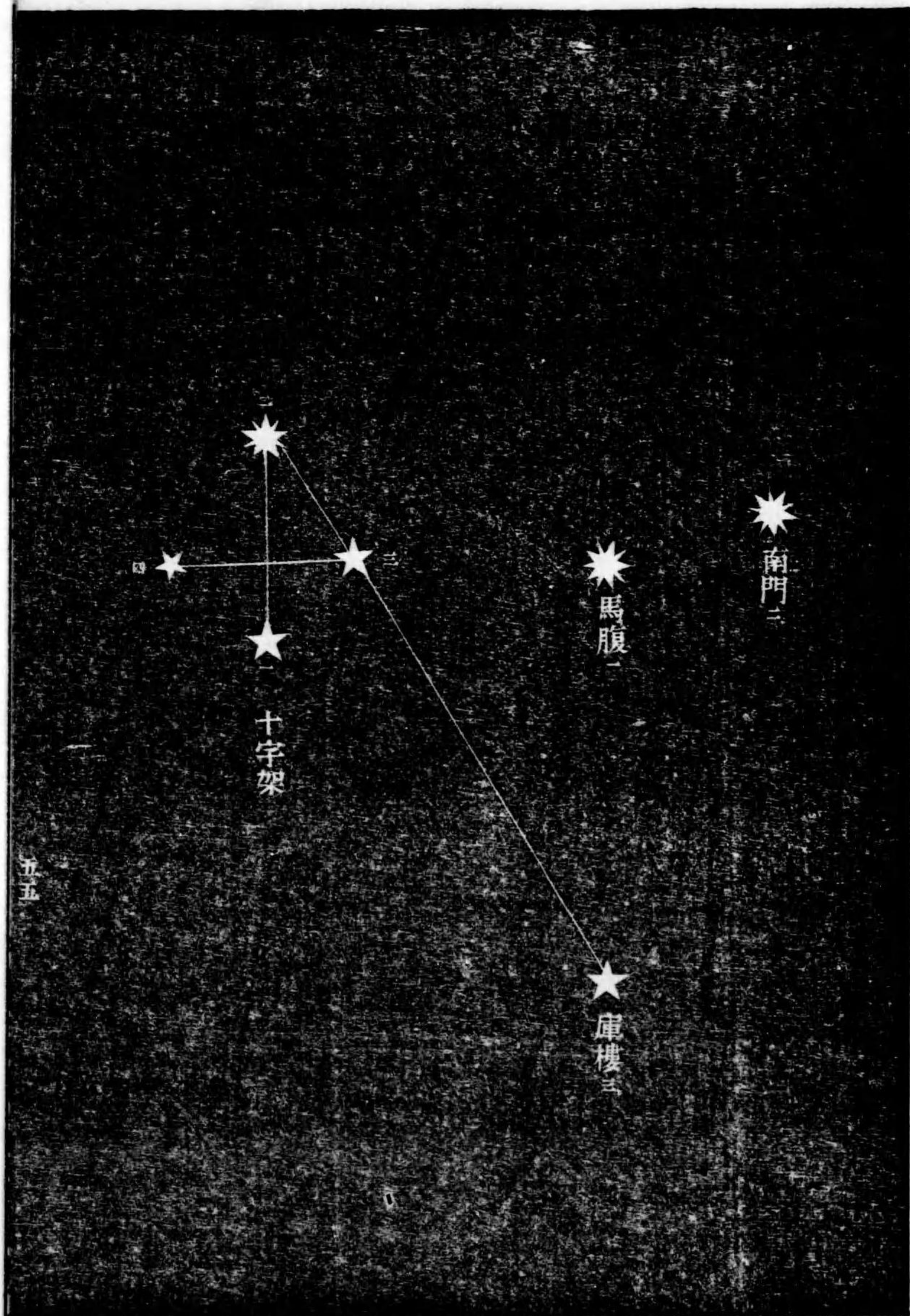

亞古船座〔シツアアルゴ〕 此座ハ大犬座ノ南東ニ在テ赫々タル九顆ノ昭星  
 チ有ス  
 大漢將座ノ參宿七ヨリ諾亞鳩座ノ丈人一ヲ貫ク直線ヲ作り丈人一  
 ヨリ其二星ノ半距ノ地ニ一等星ヲ望ム是レ此座ノ老人ナリ一名〔  
 カノーピユス〕ト云フ  
 老人ト十字架ニトノ中央ニ位スル二等星ハ此座ノ南船五ナリ  
 此座南船三海石二天社三天社一弧矢南増二十二ノ五星ハ南船五ノ  
 東方ニ在テ一直線ヲナス南船三八南方ニ在リ  
 海石一ハ南船五ト天社一ノ中間ニ在リ  
 海山二ハ十字架ニト海石二ノ中間ニ在リ此星ハ變星ニシテ一等ヨ  
 リ六等ノ間ヲ變ズト云フ

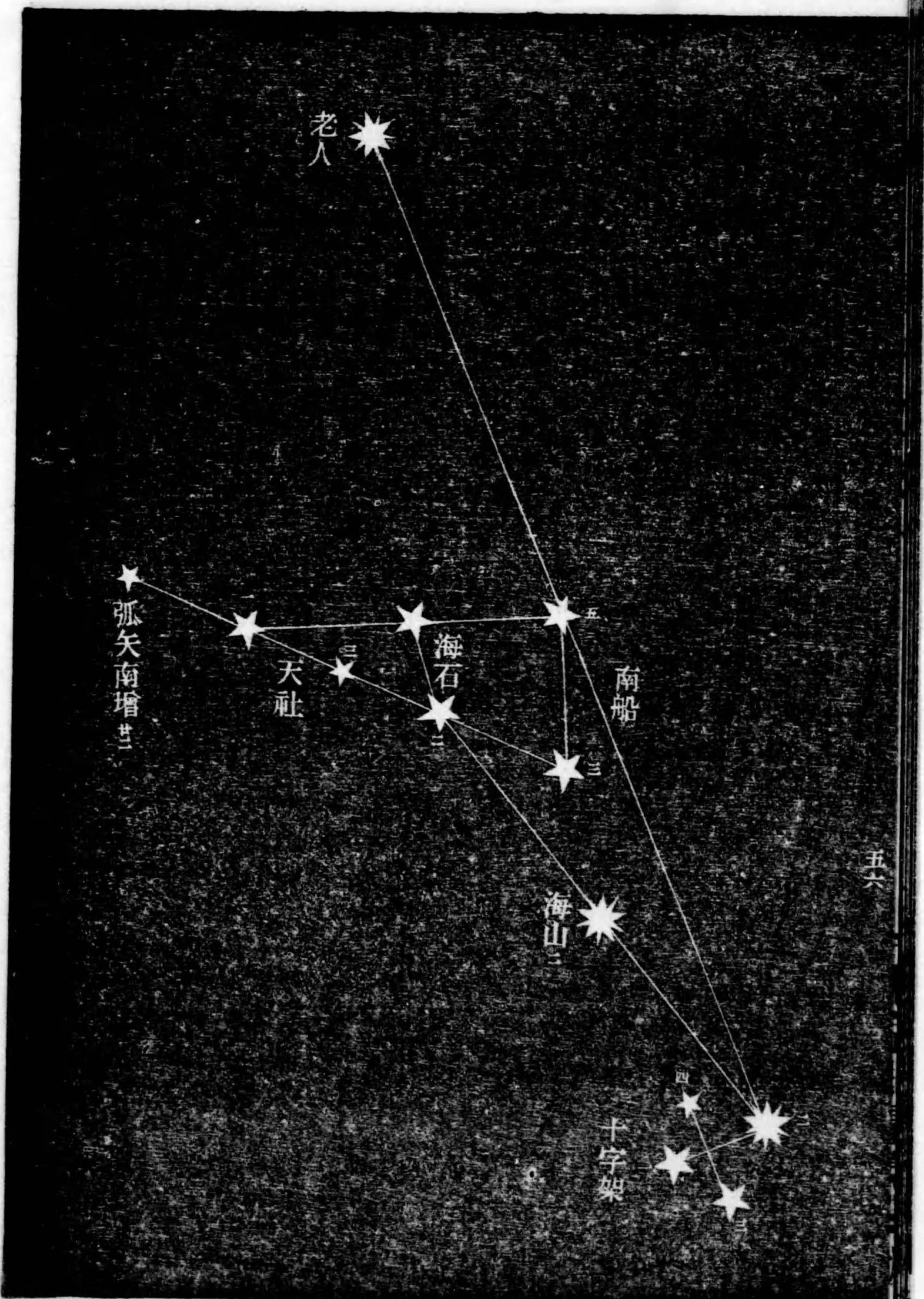

依利達座 (リゲアル、イリダニユス) 南魚座ノ北落師門ヨリ亞古船座ノ老人ニ  
 至ル線ノ中央ニ位スル一等星ハ此座ノ水委一ナリ一名(アセルナ  
 ル)ト云フ

火鳥座 (フェニックス) 北落師門ト水委一トノ中間稍々北方ニ位スル二等  
 星ハ此座ノ火鳥六ナリ

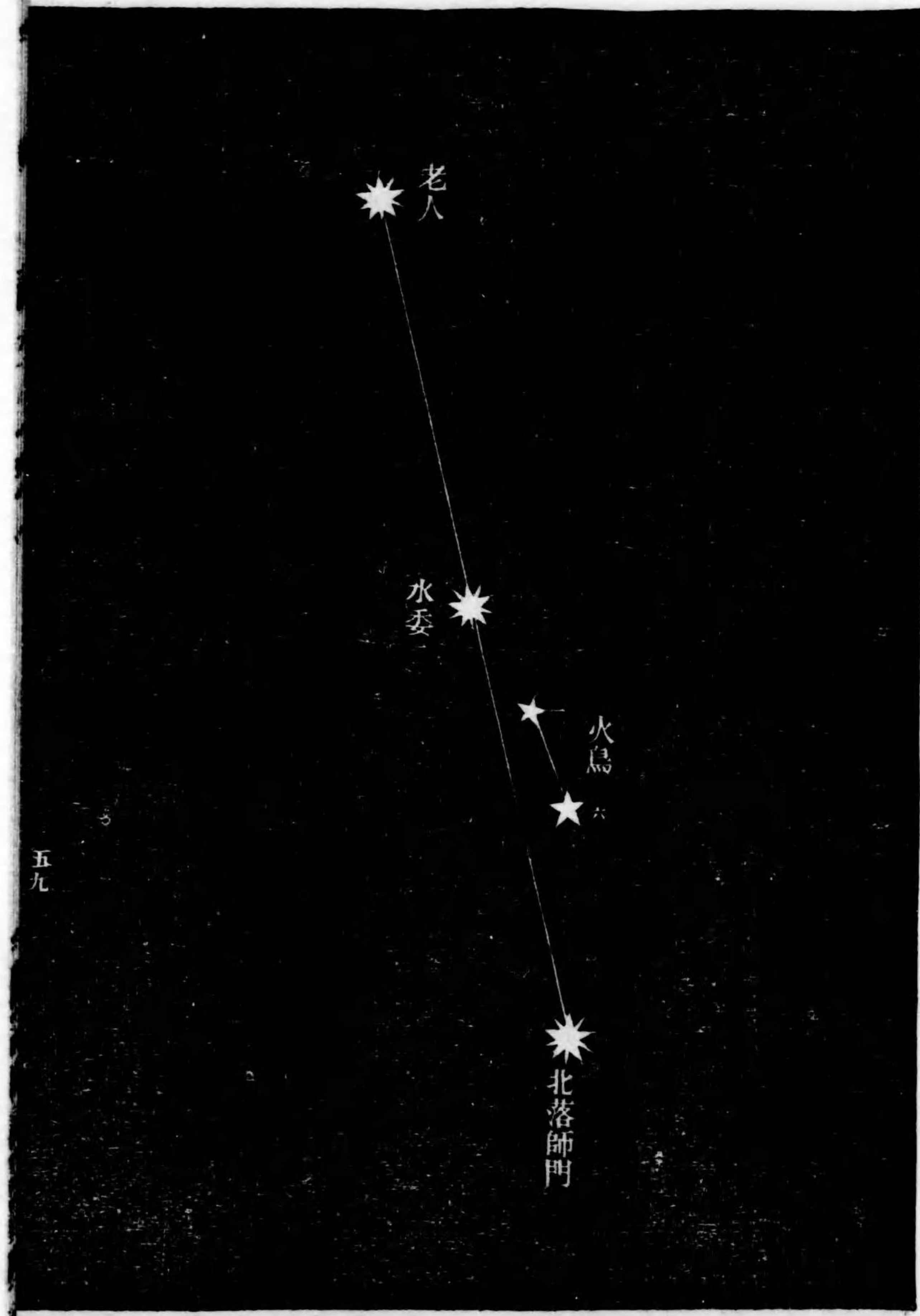

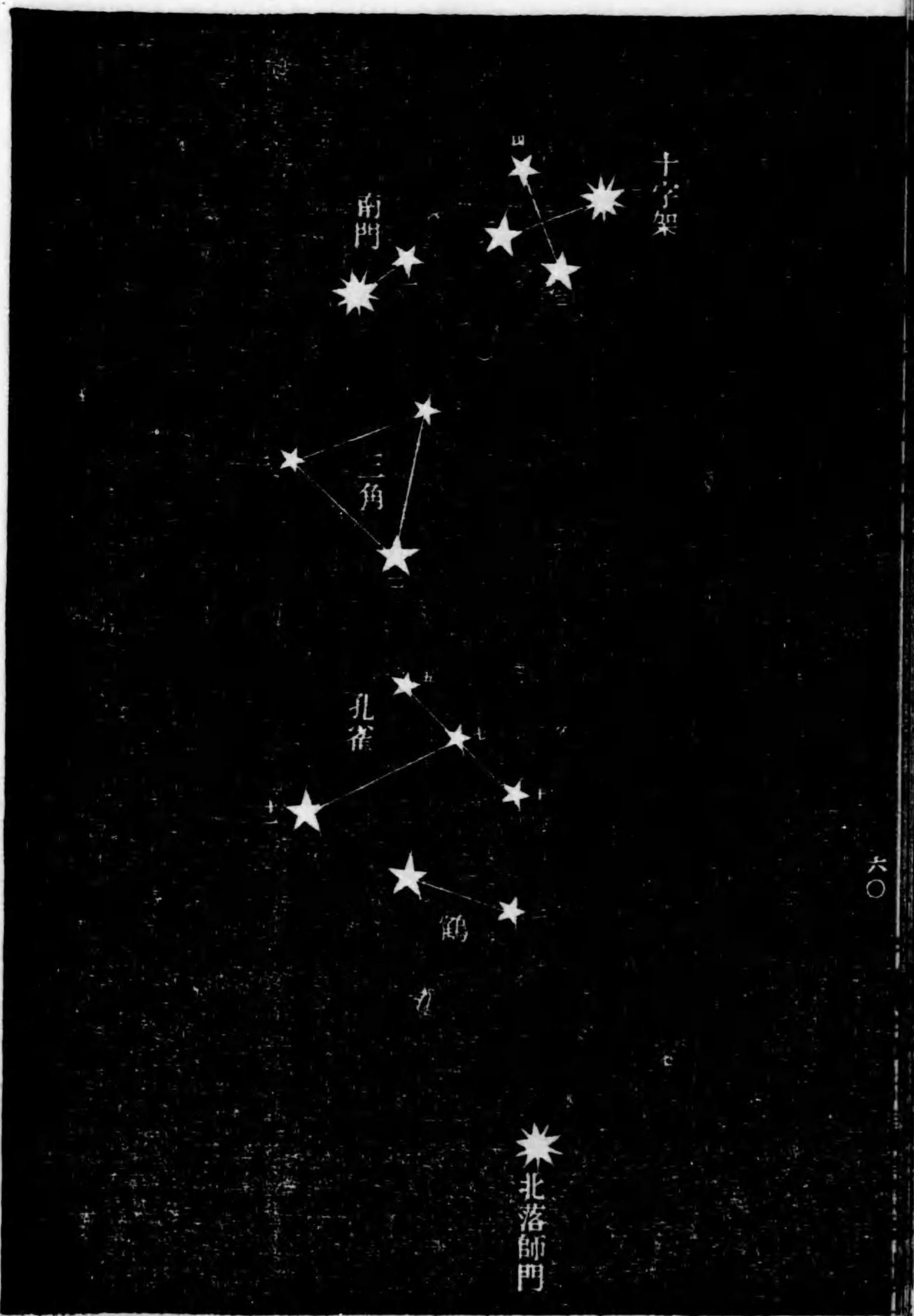

南三角形座 (ソーセルントレーアングル) 孔雀座 (ペーコック) 白鶴座 (グーラン) 此  
 三座ハ順次ニ半人半馬座ト南魚座ノ間ニ位ス  
 南三角形座ノ三角形三孔雀座ノ孔雀十一白鶴座ノ鶴一ノ三星ハ各  
 二等星ニシテ南門ニチ離ル、距離ハ三角形三八十字架ニ南門二ノ  
 距離ニ相等シ孔雀十一ハ前相距ノ二倍鶴一ハ此相距ヨリ稍々強ナ  
 リ



遊星

水星及び金星ヲ探グルニハ其年ノ略本曆又ハ本曆ヲ閱シ其星ノ東方離隔又ハ西方離隔ヲ取ルベシ東方離隔ノ前後ニハ夕方其遊星ヲ西ノ空ニ西方離隔ノ前後ニハ明方ニ其遊星ヲ東ノ空ニ見ルベシ  
火星木星及び土星ヲ探グルニハ其年ノ略本曆又ハ本曆ヲ閱シ其星ノ上矩衝又ハ下矩ヲ取ルベシ上矩ノ前後ニハ其遊星ヲ夕方ニ衝ノ前後ニハ夜半ニ又下矩ノ前後ニハ明方ニ其遊星ヲ南ノ空ニ見ルベシ  
水星ハ肉眼ヲ以テ之ヲ見レバ三等ノ恆星ノ如シ  
金星ハ明方ニ見ユルヲ明ノ明星ト云ヒ夕方ニ見ユルヲ宵ノ明星ト云フ

遊星ト恆星トハ其光輝ニ差異アリ恆星ノ光輝ハ閃光ニシテ遊星ノ光輝ハ不動光ナルヲ以テ識別シ易シ  
遊星ノ離隔矩及び衝等ノ説明ハ予ガ著太陽曆俗解ニ詳ナリ

兒童天文 星のしるべ終

大正十二年一月十五日印刷  
大正十二年一月二十日發行

定價金壹圓貳拾錢

著述者 鹽澤孝寬

發行兼印刷者 宮川祐助

東京市小石川區江戸町八番地

印刷所 東京測量臺刷版所

東京市小石川區江戸町八番地

東京市小石川區江戸町八番地

發行所

東京測量臺

振替東京六二五二〇番

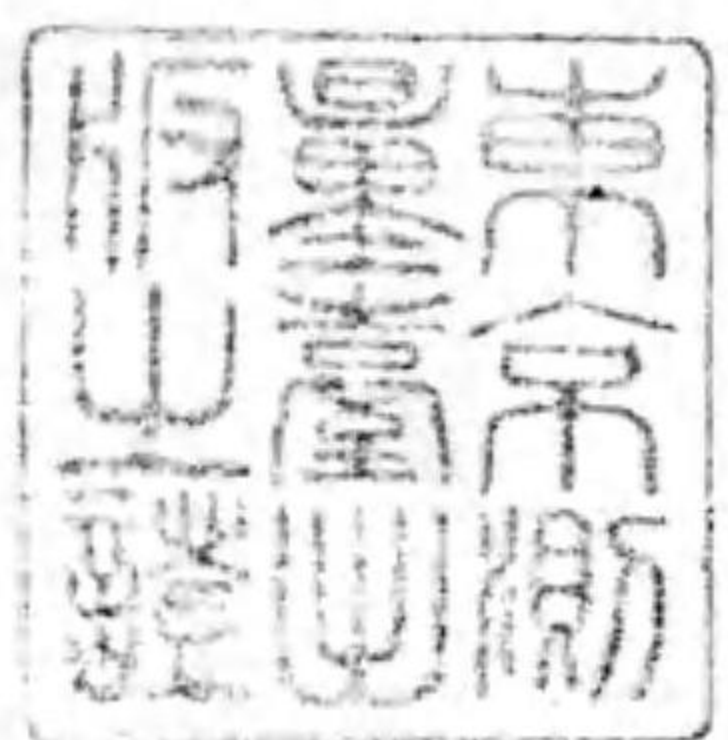

櫻岡 鹽澤孝寬著  
民事鑑定法

全一卷 定價金參圓

此書ハ評價權利事實慣習境界印文書ノ眞偽等有ユル鑑定事項三十餘條ヲ集録シ文  
例ヲ掲ゲテ鑑定ノ方法ヲ説述ス初學ノ士此書ニ因ルルハ如何ナル鑑定ト雖モ自由  
ニ爲シ得ルニ至ルベシ

櫻岡 鹽澤孝寬著  
通俗法律 土地建物活顧問

全一卷 定價金貳圓

此書ハ地主家主ノ燈明臺借地借家主ノ羅針盤ニシテ最モ重要ナル所有權○地上權  
○永小作權○地役權○賃貸借○借地法○借家法○借地借家調停法○使用貸借○共  
有等ノ法律ノ適要範圍ヲ通俗平易ニ説述シ加フルニ最近ノ判例ヲ以テス故ニ何人  
モ用ヒテ益アルノ書ナリ

櫻岡 鹽澤孝寬著

星座入門 天歌

全一卷 嗣出

此書ハ文學趣味ヲ兼タル星學書ニシテ初メニ恆星ノ圖ヲ掲ゲ歌ヲ以テ星ヲ學ブノ  
方法ヲ示シ幼童初學ノ士ト雖モ會得シ安カラシム此書ヲ階梯トシテ學ブキハ速カ  
ニ滿天ノ恆星ヲ記憶スルニ至ルベシ

284  
30

鹽澤孝寬著述未刻書目錄

法律經濟熟語大辭典	大地測量學	土地測量術極意	實用簿記教科書	商業簿記例題解	家計簿題解	算術問題解	直算三角題解	代數問題解	測陽量俗略解	太陽曆俗解	不定數問題解	最小自乘題解	微積問題解	數學物理學
全一卷	全二十四卷	全一卷	全一卷	全二卷	全一卷	全二卷	全一卷	全二卷	全二卷	全一卷	全二卷	全一卷	全二卷	全二卷

東京測量學刊  
六六

終

