

圖三十第

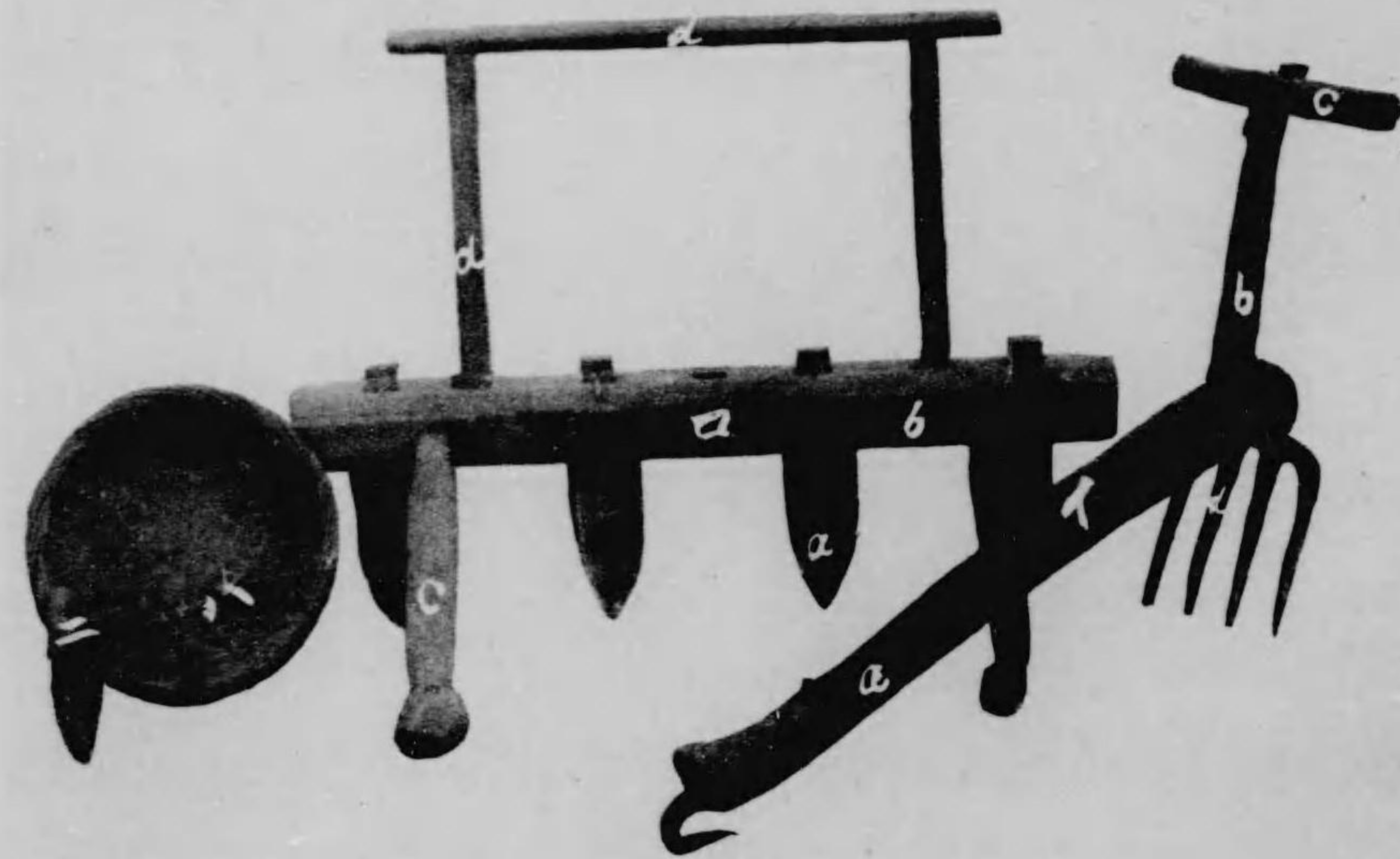

圖四十第

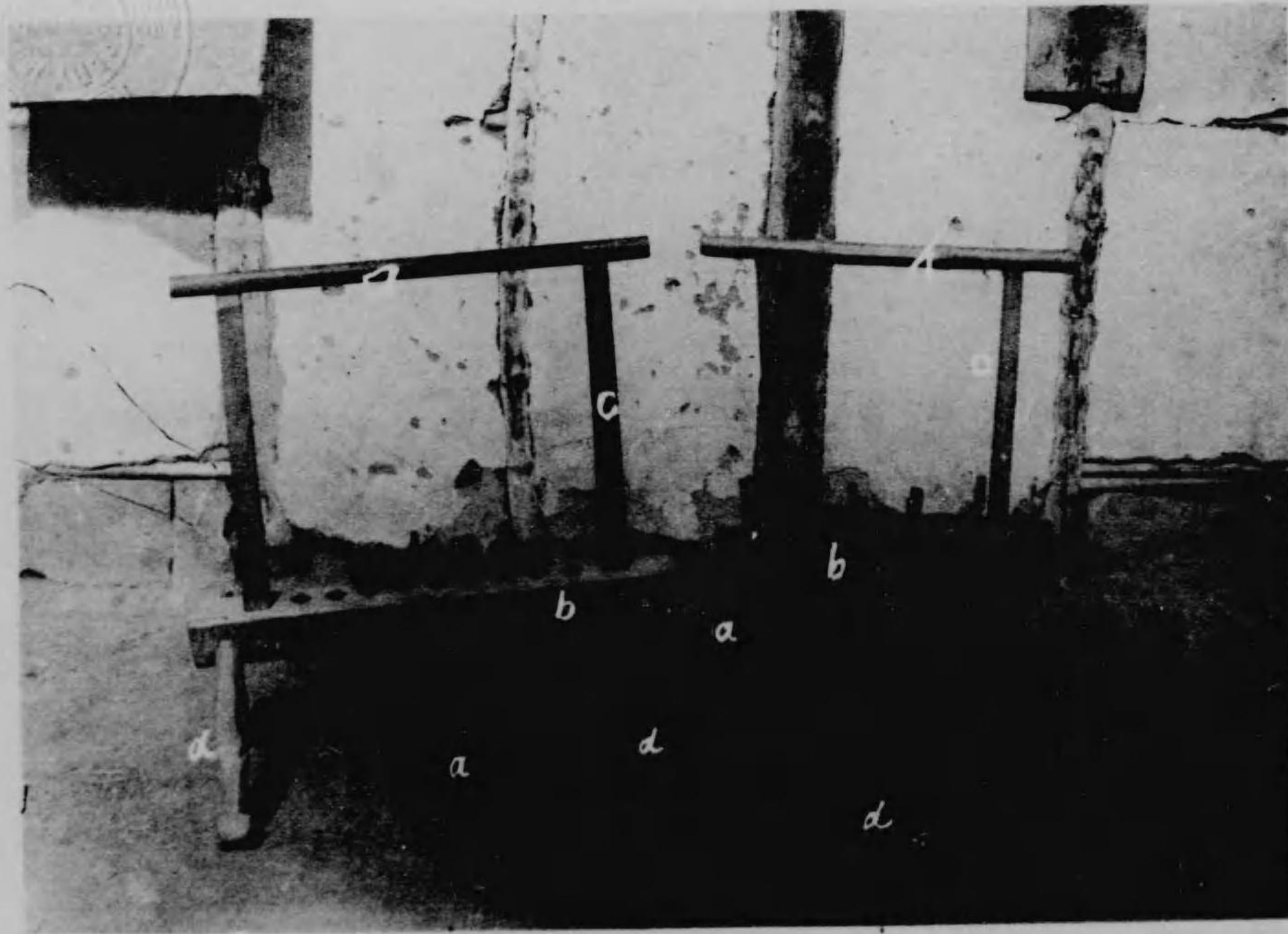

第十三圖

イ、鐵耨耙

ア、犁轆

エ、象鼻鈎

ロ、耙仔

カ、耙仔齒

ハ、土豆籃

ニ、土豆擦

第十四圖

耙仔

ア、耙仔齒

バ、耙仔床

カ、耙仔柄

ク、耙仔手

バ、耙仔柱

カ、耙仔手

ク、鐵耨耙

バ、耙仔床

カ、耙仔手

ク、耙仔柄

圖 五 十 第



圖 七 十 第



圖 六 十 第

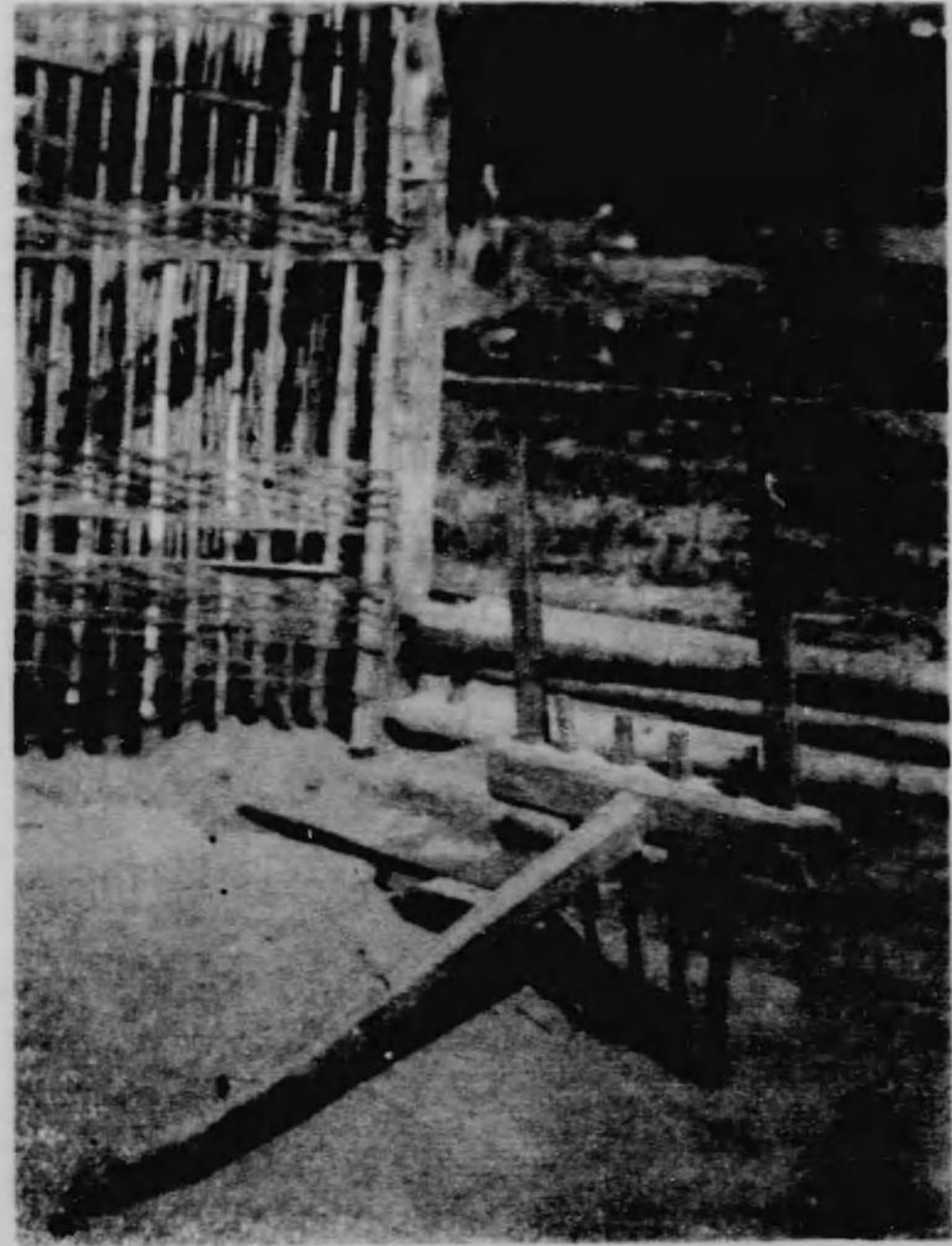

- 第十五圖 耙仔
- 第十六圖 拆斗
- 第十七圖 鐵仔
- 〇、蔗尾刀
- ハ、黃麻刀

圖 八 十 第



圖 九 十 第



第十八圖

イ、秧架

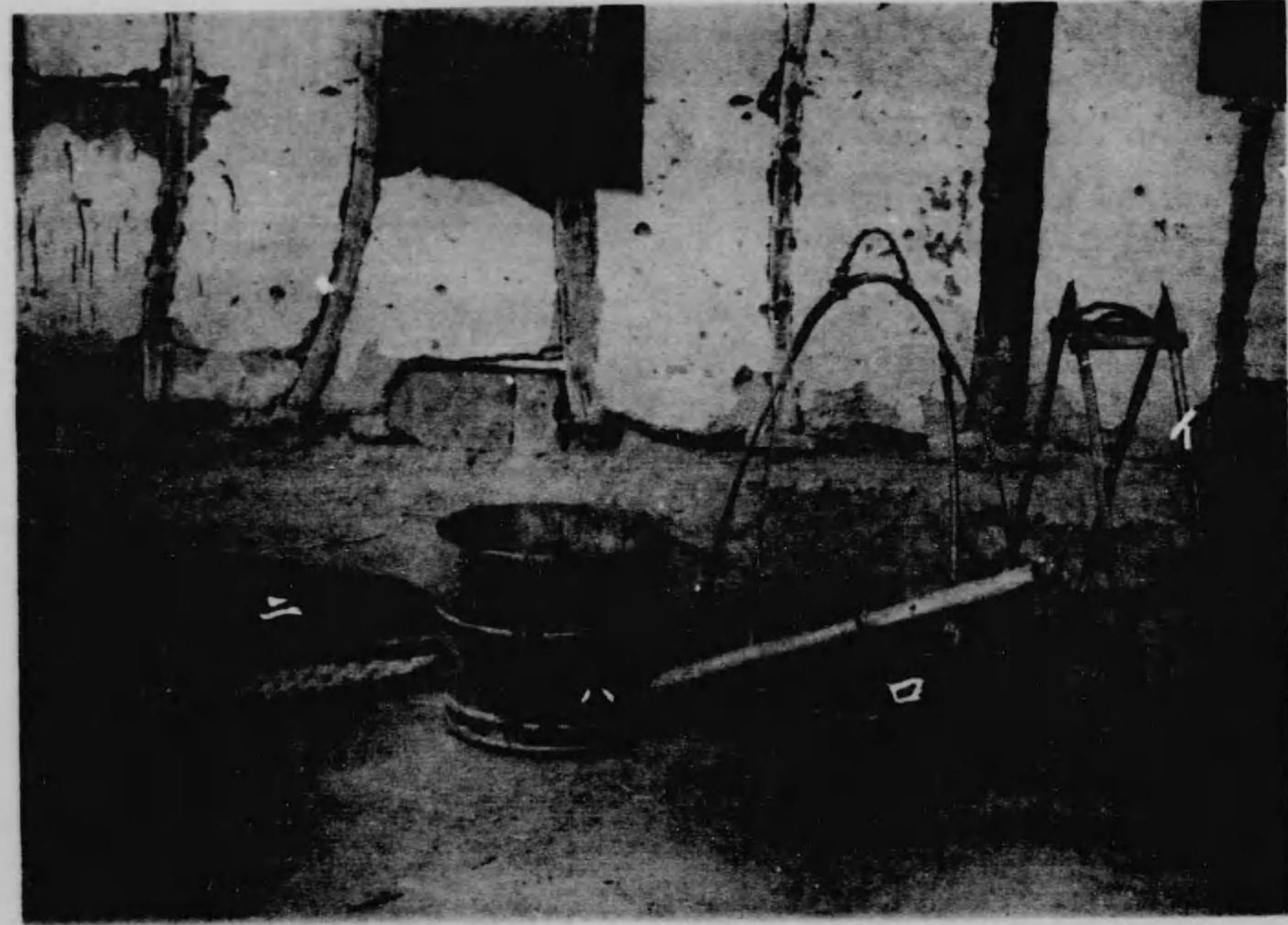
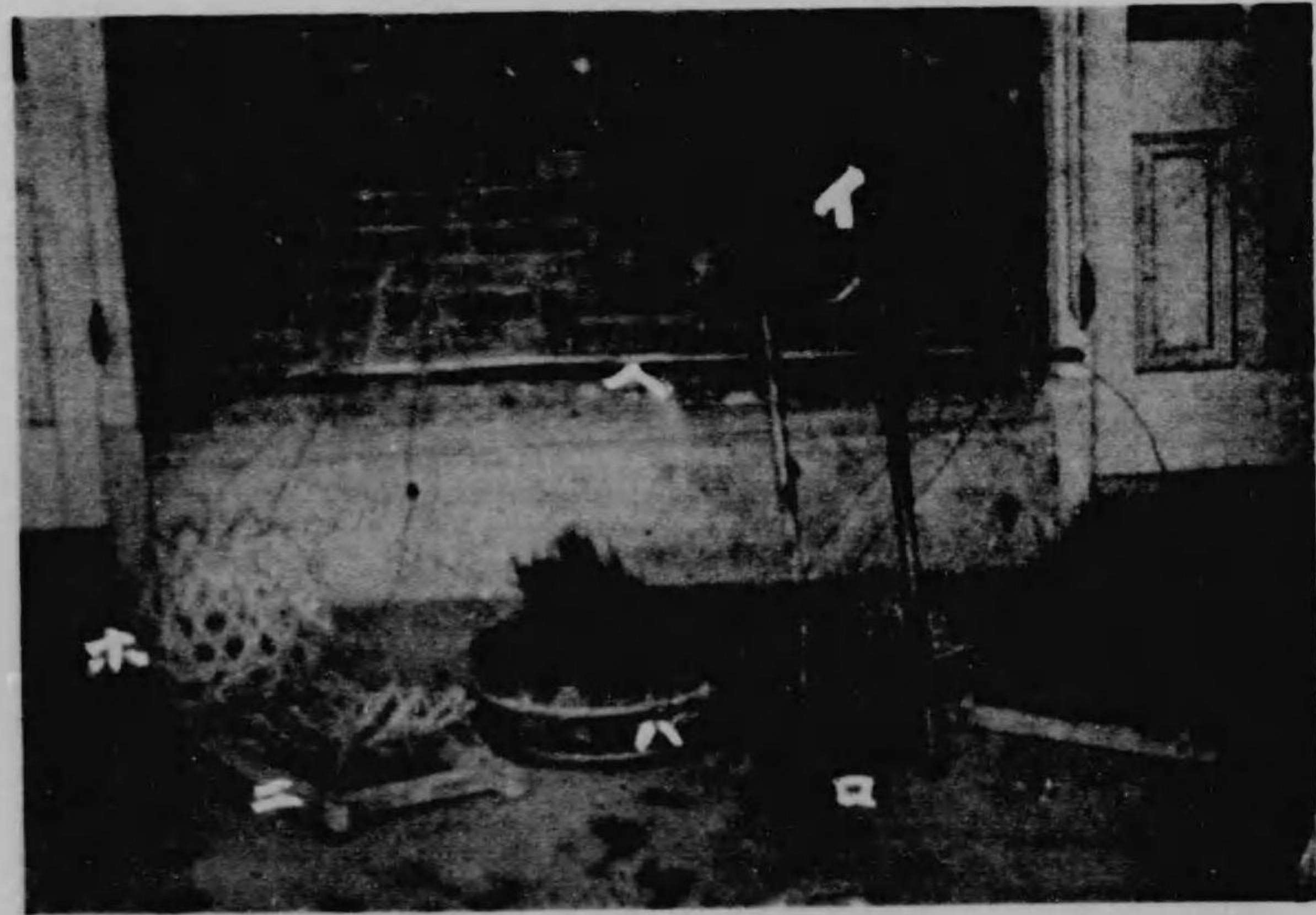
ロ、菜擔

ハ、擬桶

ニ、搦斗

第十九圖

イ、秧刈

ロ、秧銚

ハ、秧船

ニ、秧擔

ホ、秧披

ヘ、坪擔

圖十二第

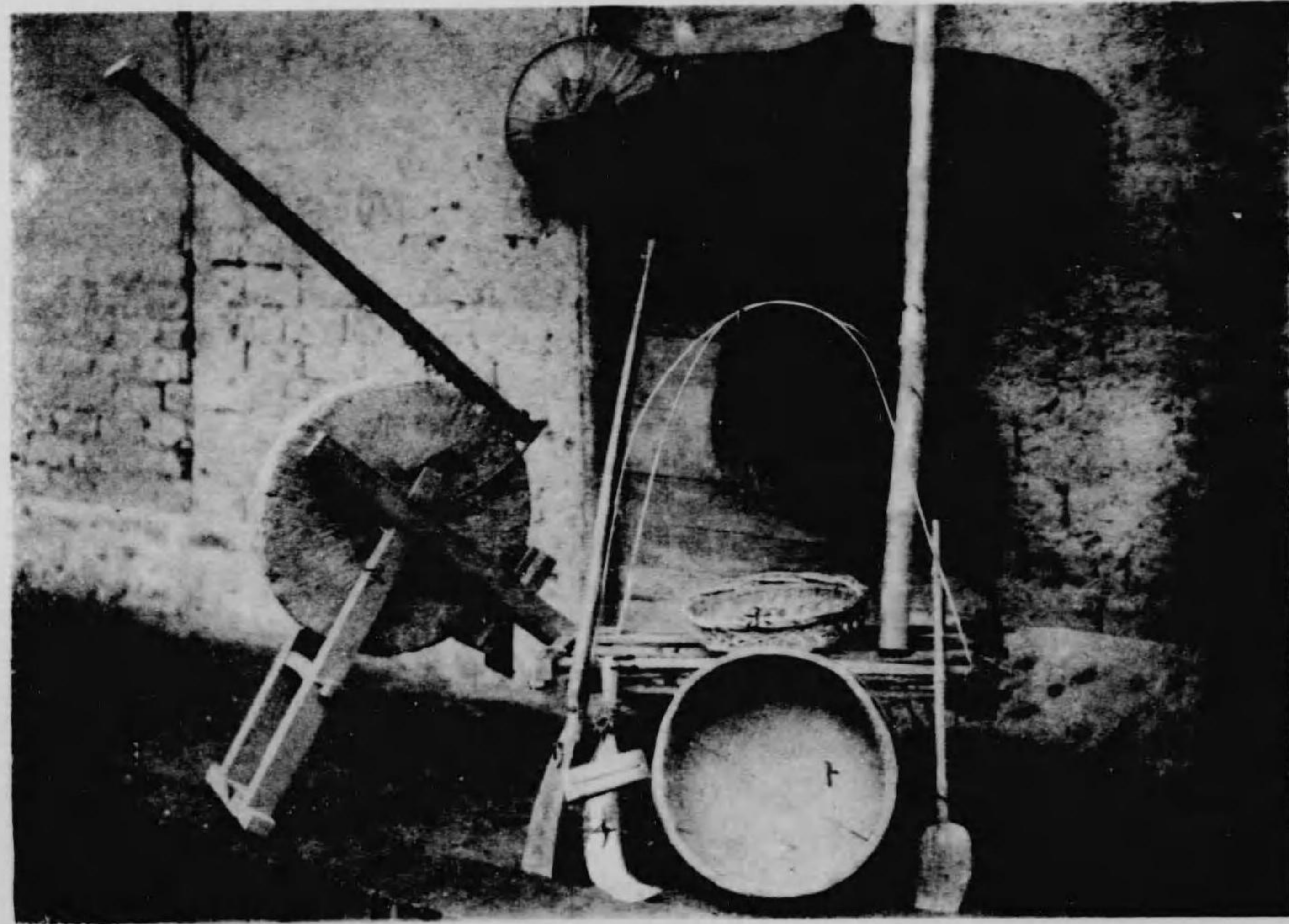

圖一十二第

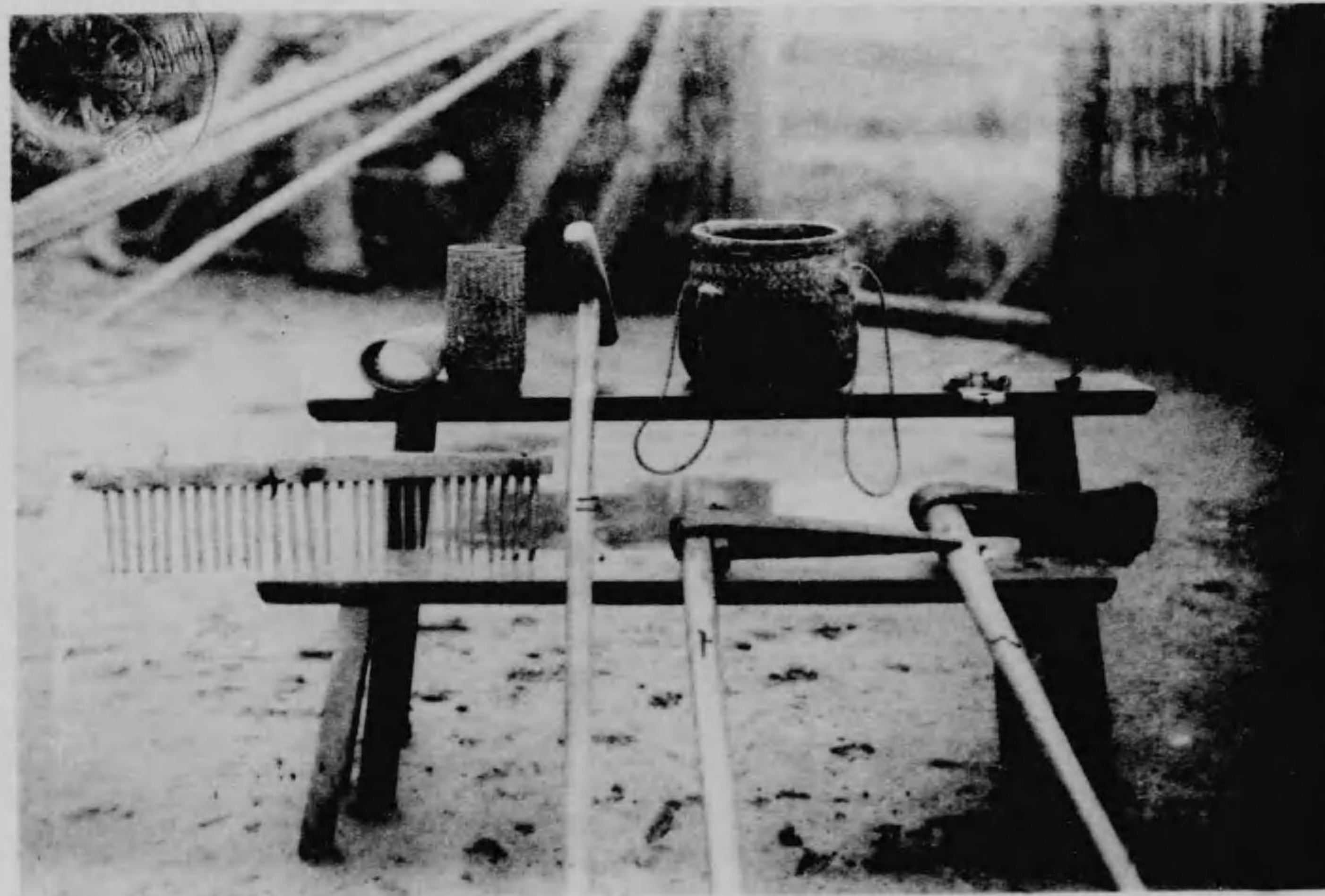

第二十圖

イ、綜ツツ裝ス
 ホ、秧シ披ギ
 リ、岸カサ刀ト畔キ刀ト
 ロ、笠カサ仔ア
 ハ、秧シ鉞ギ
 ス、豆餅マメ敵カ

第二十一圖

イ、指サ度ツ
 ホ、手テ袖ス
 ハ、指サ管コン
 ヘ、鋤頭ア公コ

ハ、秤シ擔ダン
 ト、秧シ船フネ

ニ、秧シ擔ダン
 チ、草クサ刀タガ

ハ、角カク籠カゴ
 ト、鐘カネ嘴クビ

ニ、秧シ刈カ
 チ、秧仔ア爬バ



圖 三十二第



圖 三十三第

第二十二圖

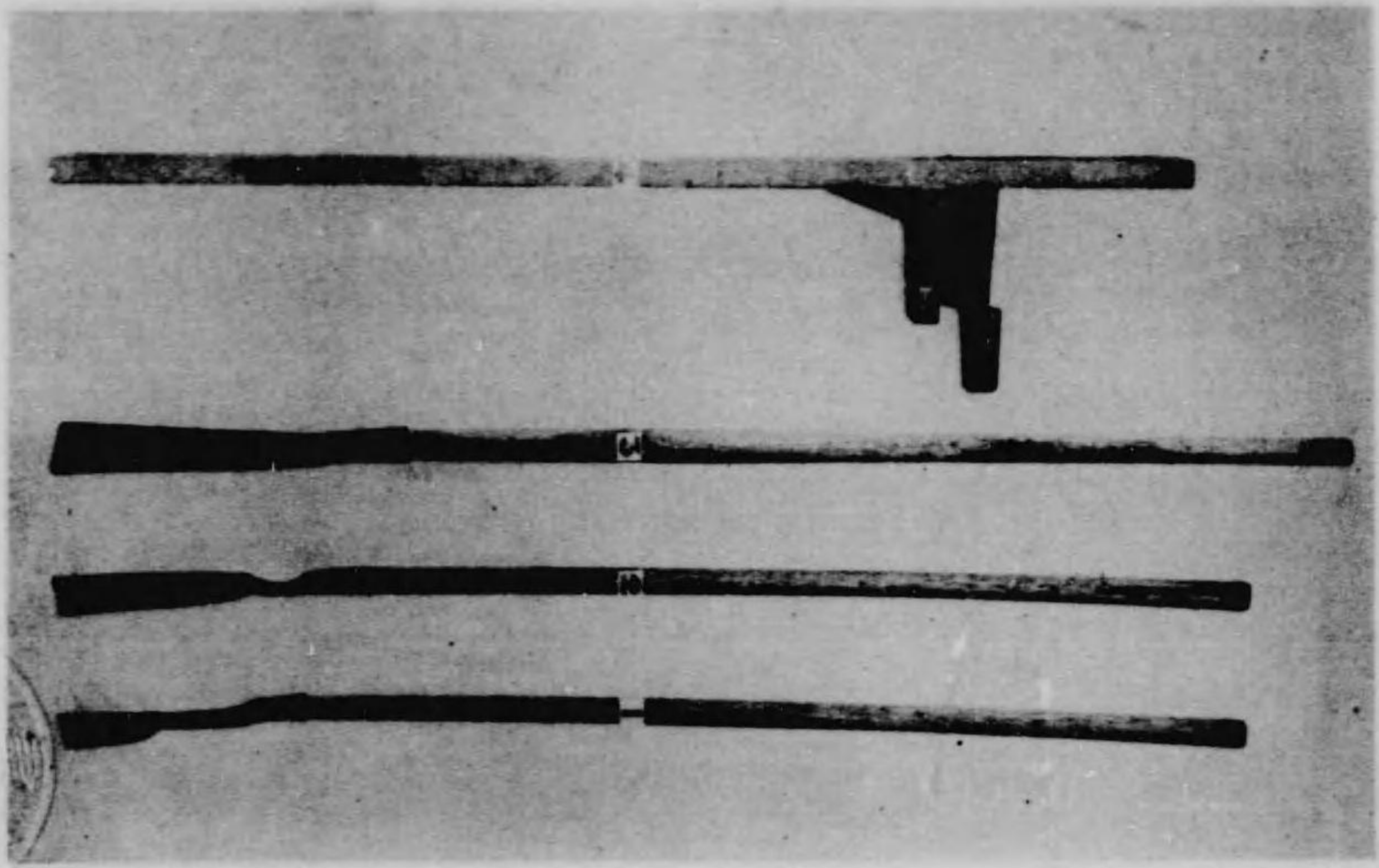
イ、撈把仔

ロ、鎗土仔

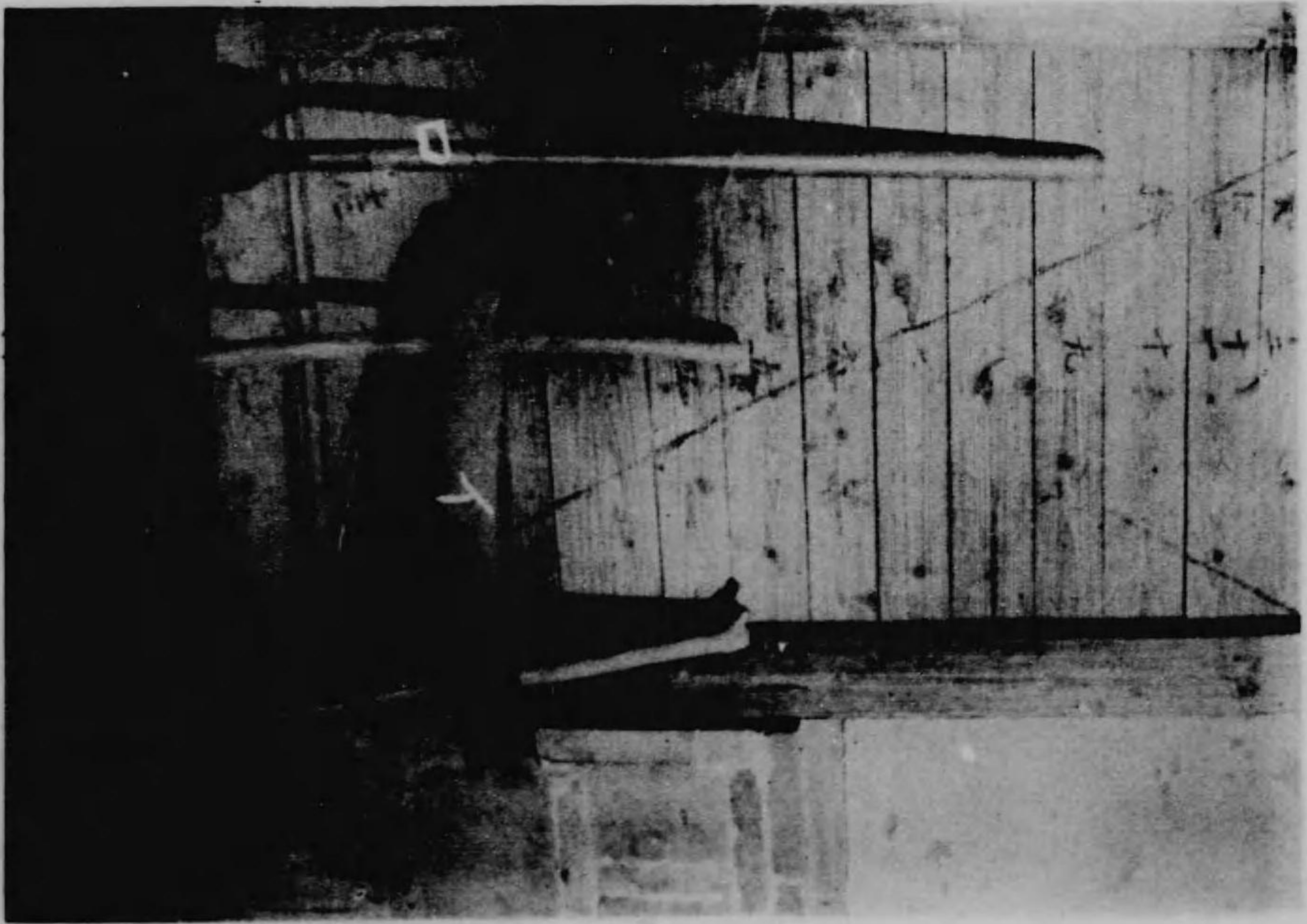
第二十三圖

1. 黃麻鋸

2. 黃麻鋸

3. 黃麻鋸

4. 黃麻刀

第二十四圖

イ、秧吊

ロ、秧披

ハ、秤擔

ニ、笠仔

第二十五圖

イ、笠仔

ロ、綜蓆



圖五十二第

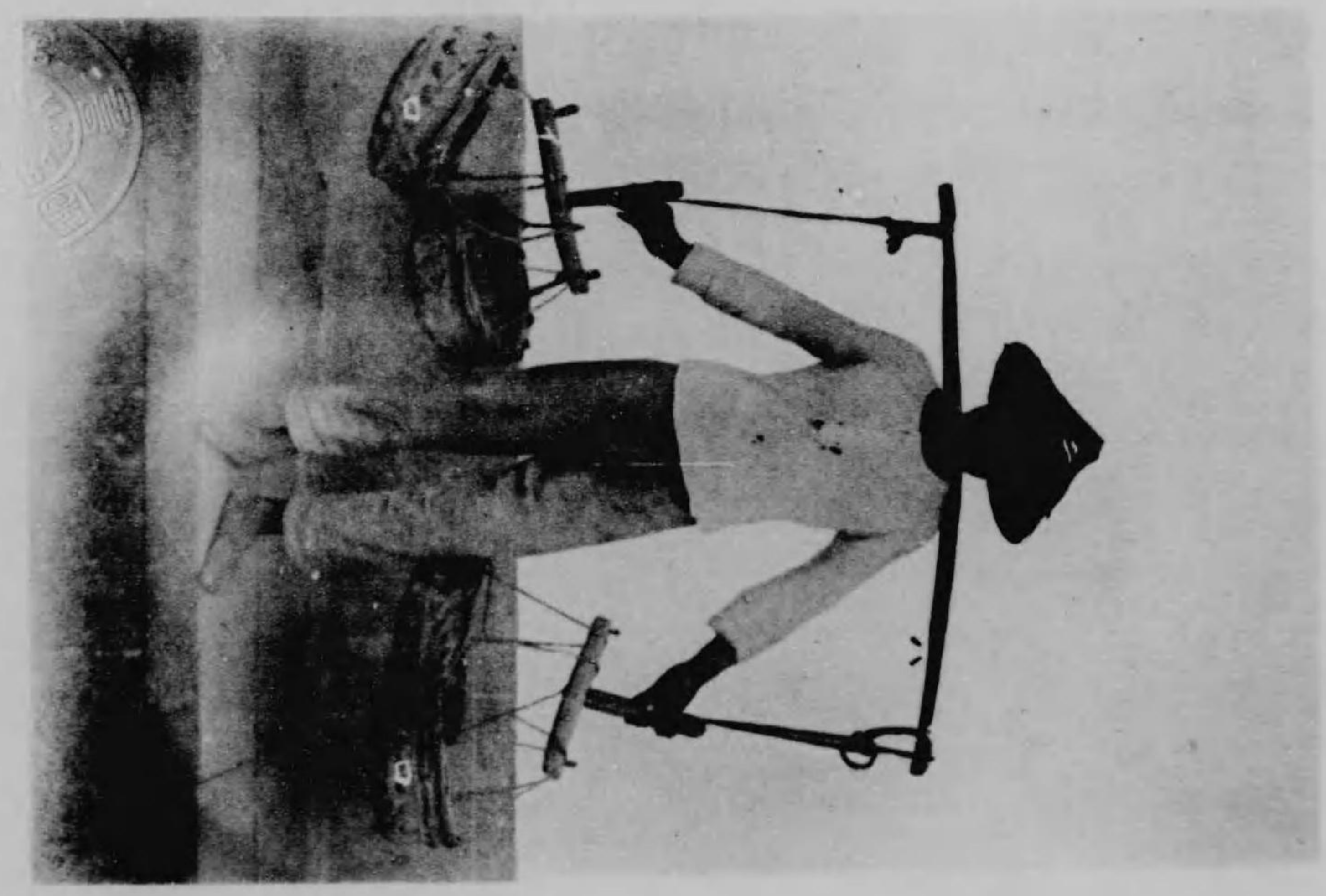

圖四十二第

圖 六 十 二 第



圖 七 十 二 第

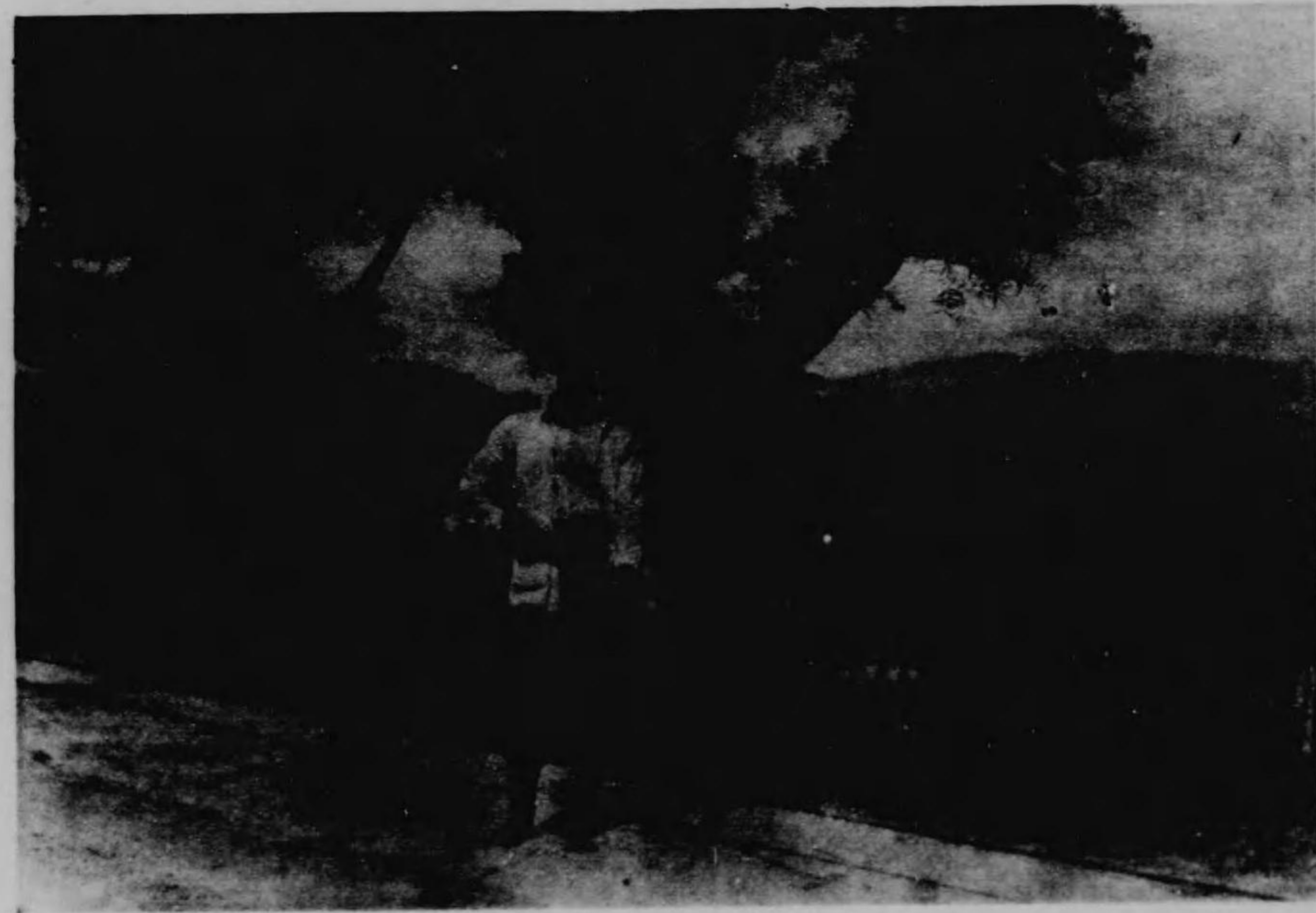

第 二 十 六 圖

イ、蟲
梳

第 二 十 七 圖
磨
仔

ロ、籃
仔

圖八十二第



圖九十二第

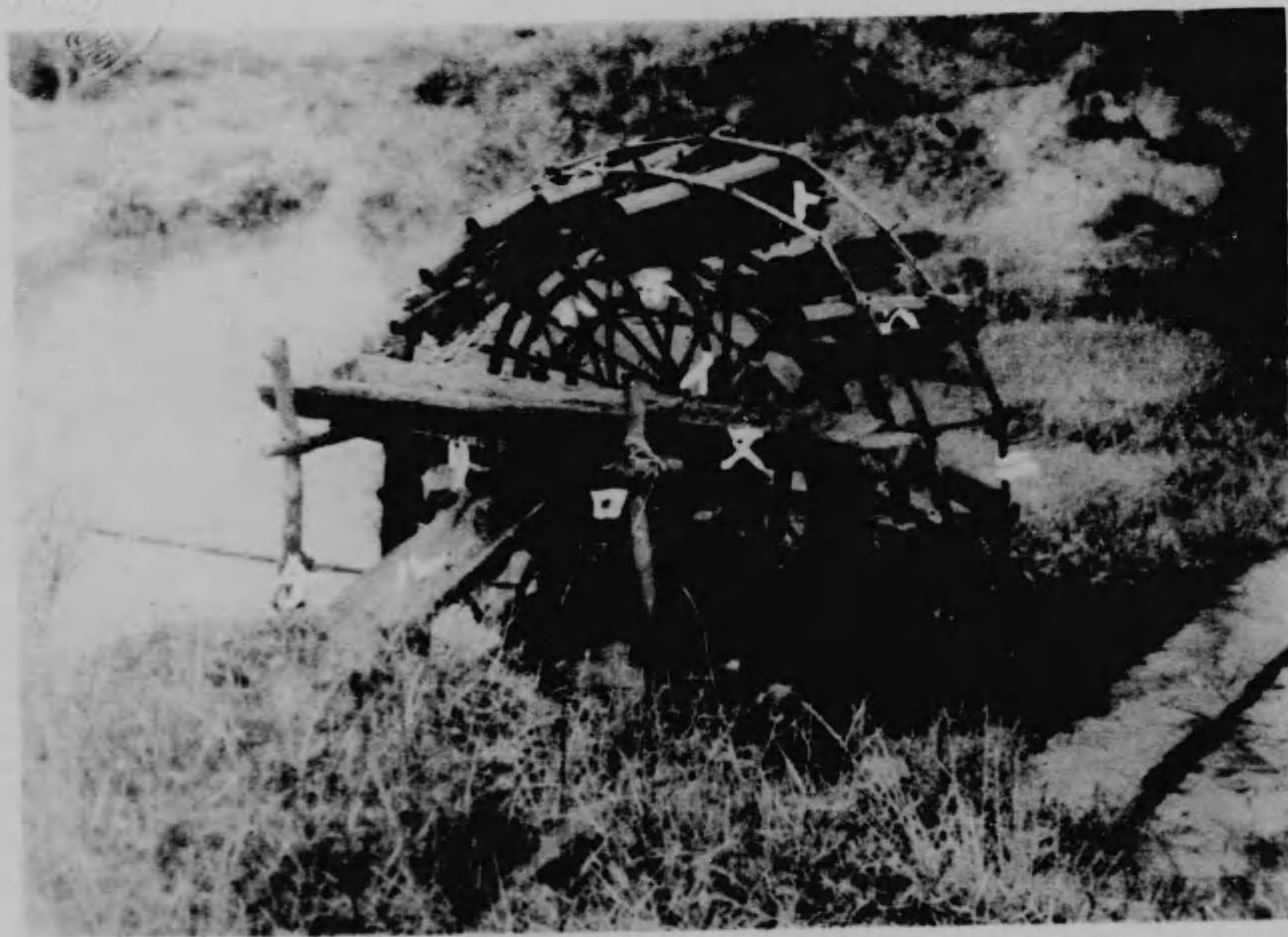

第二十八圖 水車 (龍骨車)

第二十九圖 鑿蝸車 (水鑿蝸)

イ、車柱

ロ、車心

ハ、鑿蝸脚

ニ、車管

ホ、車繩

ヘ、車管

ト、車梳

チ、水槽柱

リ、水槽臺

ヌ、水槽

ル、水笕



圖一十三第

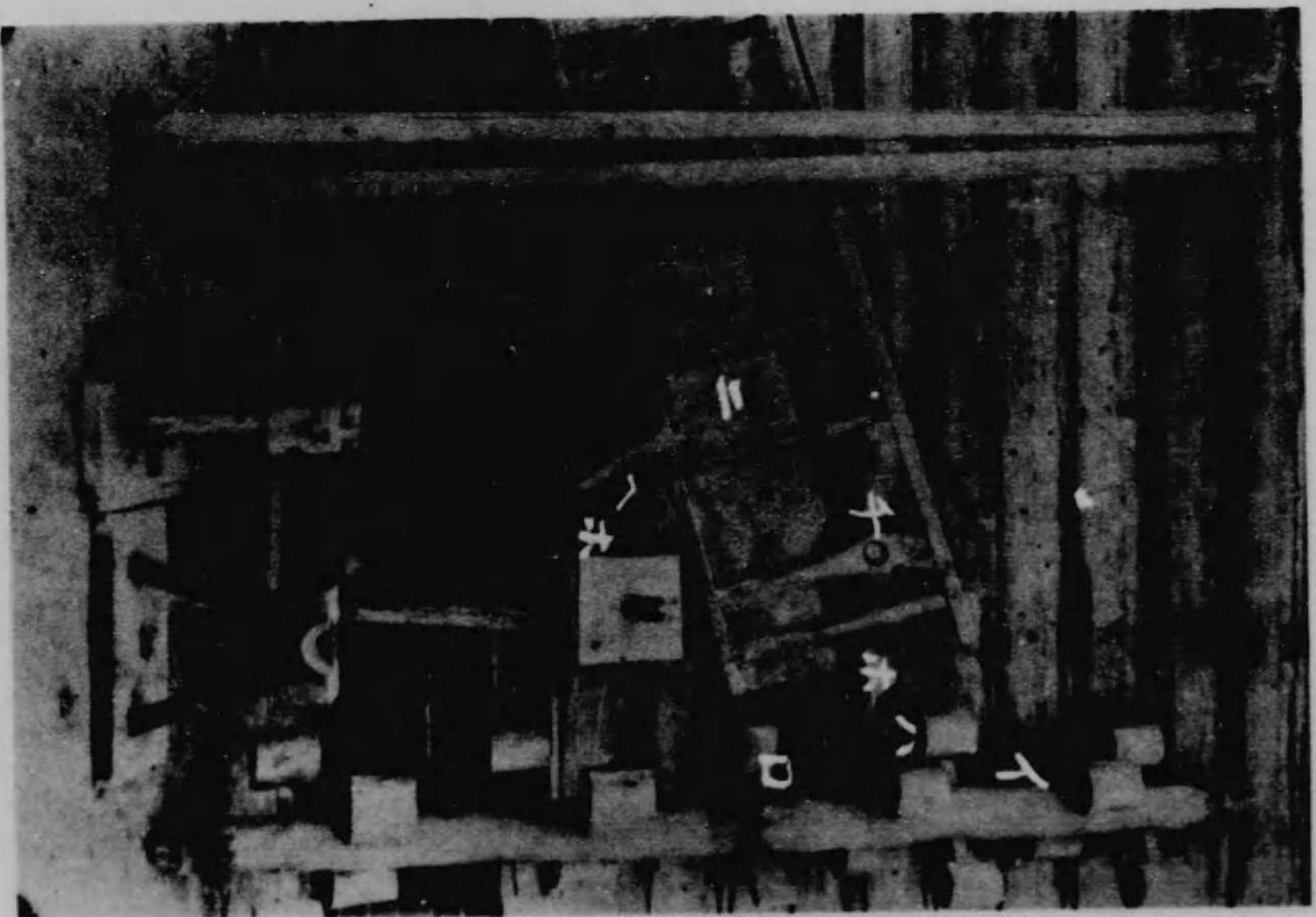

圖十三第

第三十圖 水車 (龍骨車)

イ、倒心
ホ、水車葉
ロ、倒心齒
カ、狗骨仔

ハ、脚踏
ト、狗骨釘

ニ、水車槽
チ、尾輪

第三十一圖 牛踏車

圖 二 十 三 第



圖 三 十 三 第



第三十二圖

イ、尿^{ウシ}櫛^シ

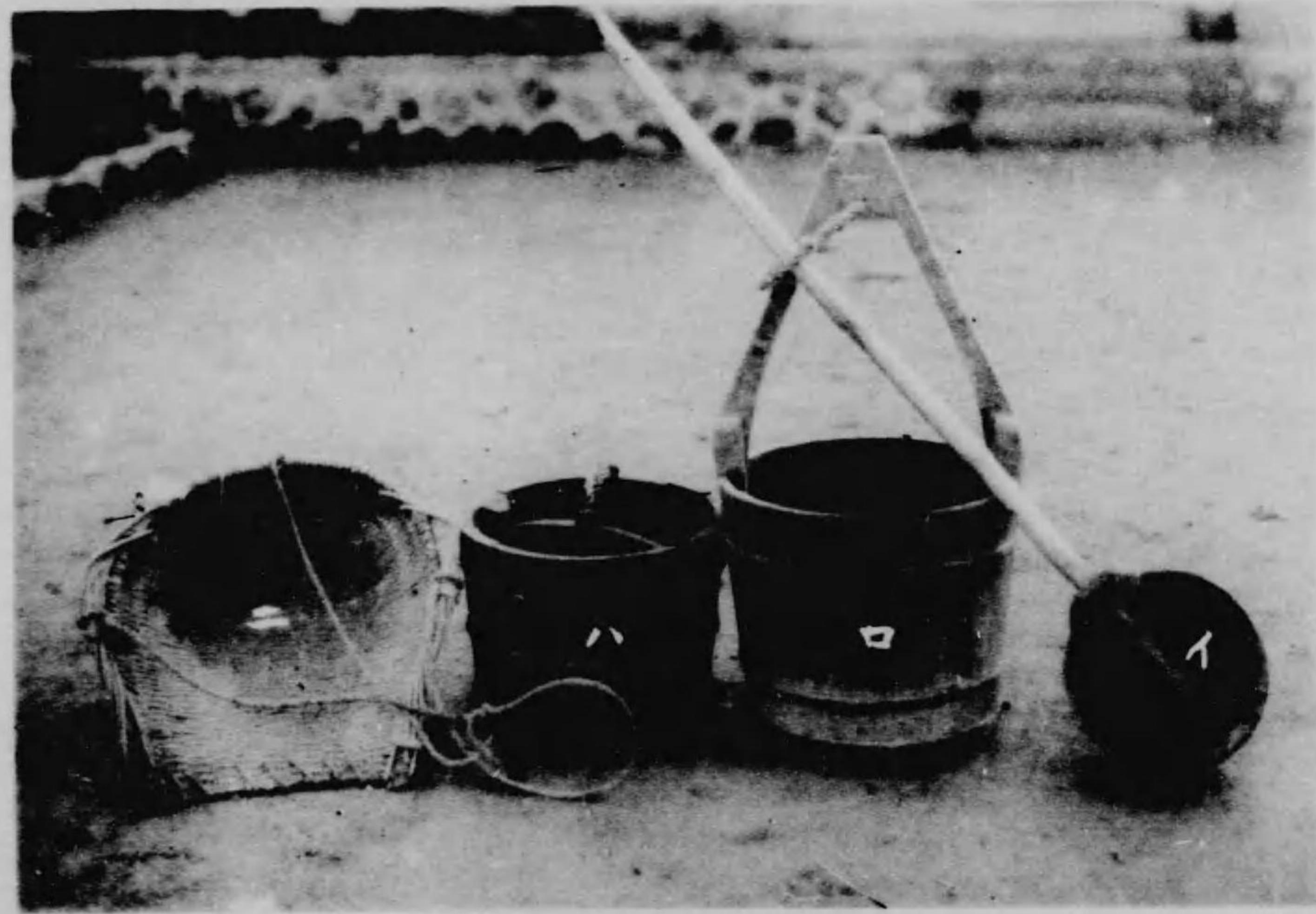
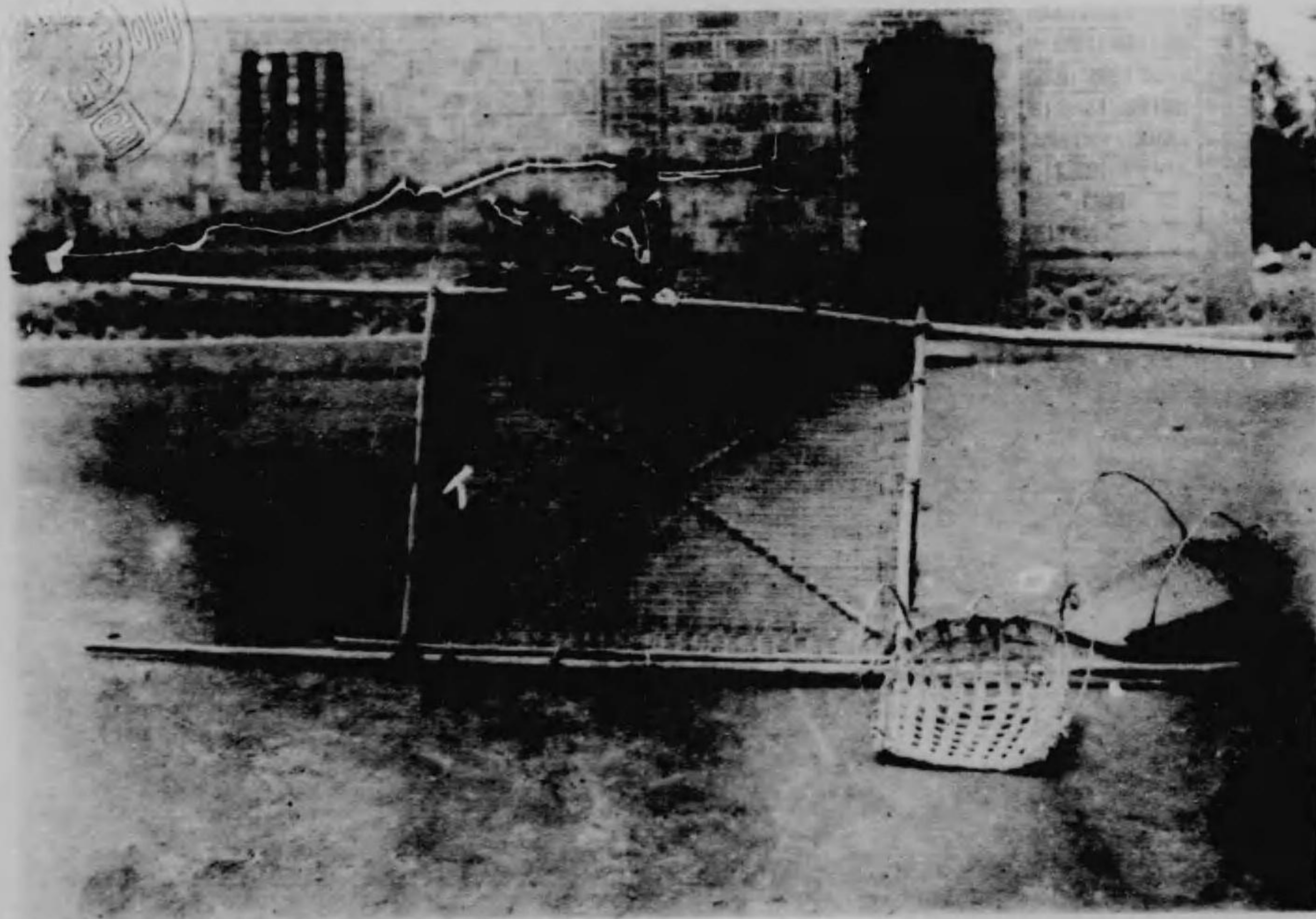
ロ、尿^{ウシ}桶^ク

ハ、水^{ミヅ}桶^ク

ニ、糞^{クソ}箕^シ

第三十三圖

イ、糞^{クソ}篩^シ

ロ、糞^{クソ}箕^シ

第三十四圖

イ、芭蕉刀

ロ、鎌刈仔

ハ、鎌刈仔(柄付)

第三十五圖

蟲織(竹織)

圖五十三第

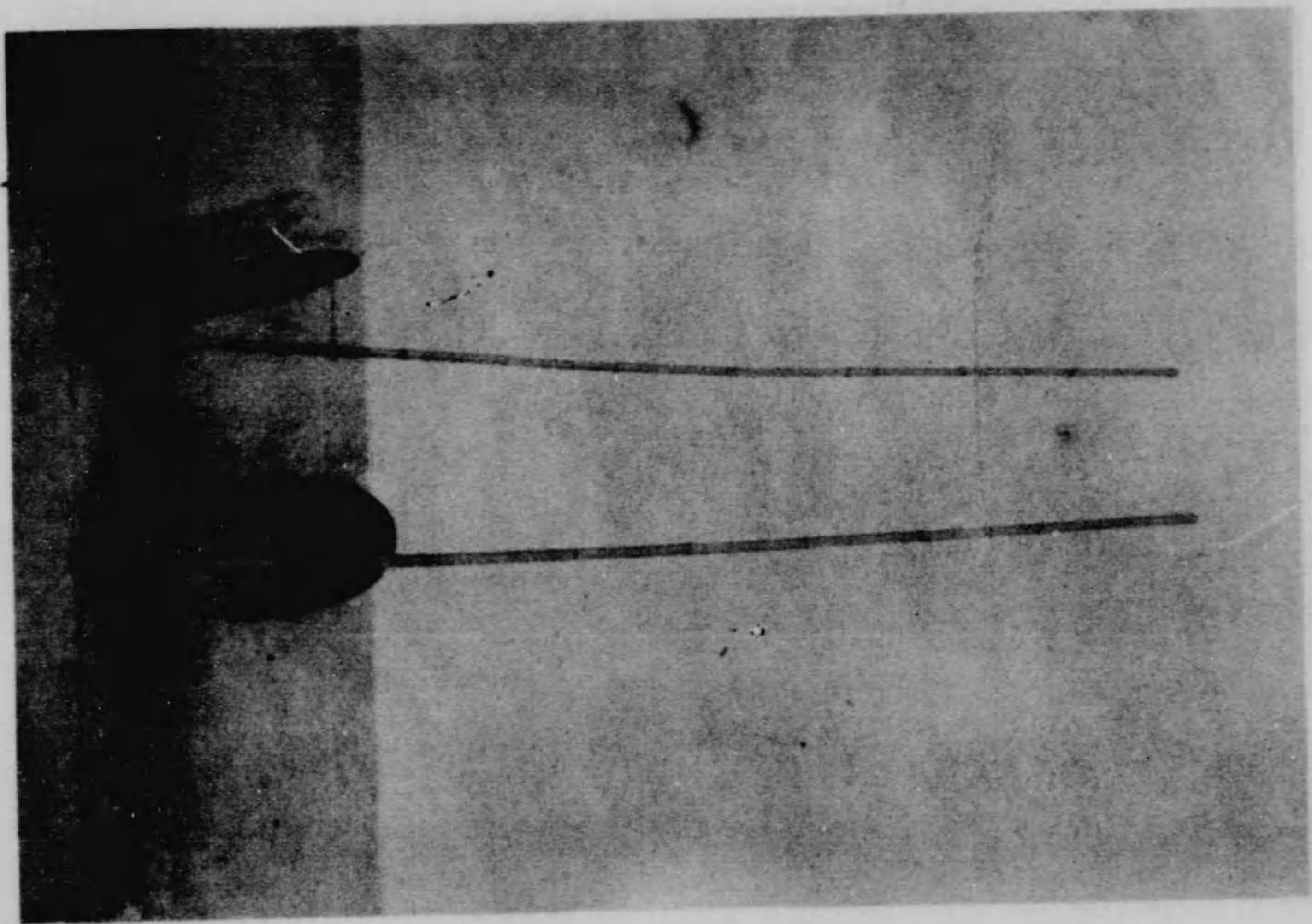

圖四十三第



第三十六圖



第三十七圖



第三十六圖

イ、番薯掘

ロ、草掃

ハ、大掃

ニ、甘蔗刀

第三十七圖

イ、草掘

ロ、麥鈎

ハ、鎌仔

第三十八圖

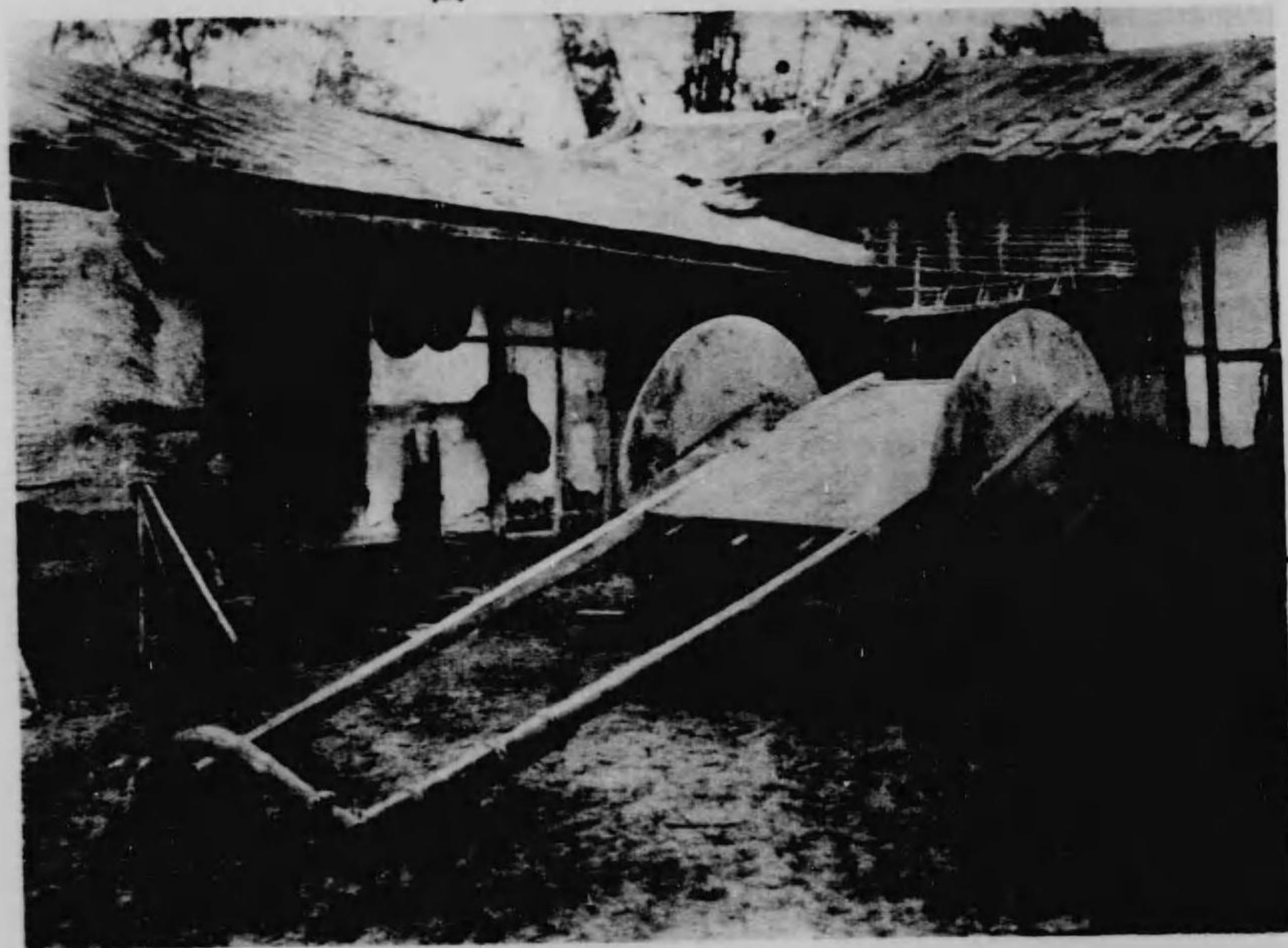

第三十九圖



第三十八圖 牛車ウシクルマ(南部海岸方面)
第三十九圖 牛車ウシクルマ(桃園方面)

圖 十 四 第



圖 一 十 四 第



第四十圖 土車 (荷車、貨車)
第四十一圖 柏車

第四十二圖

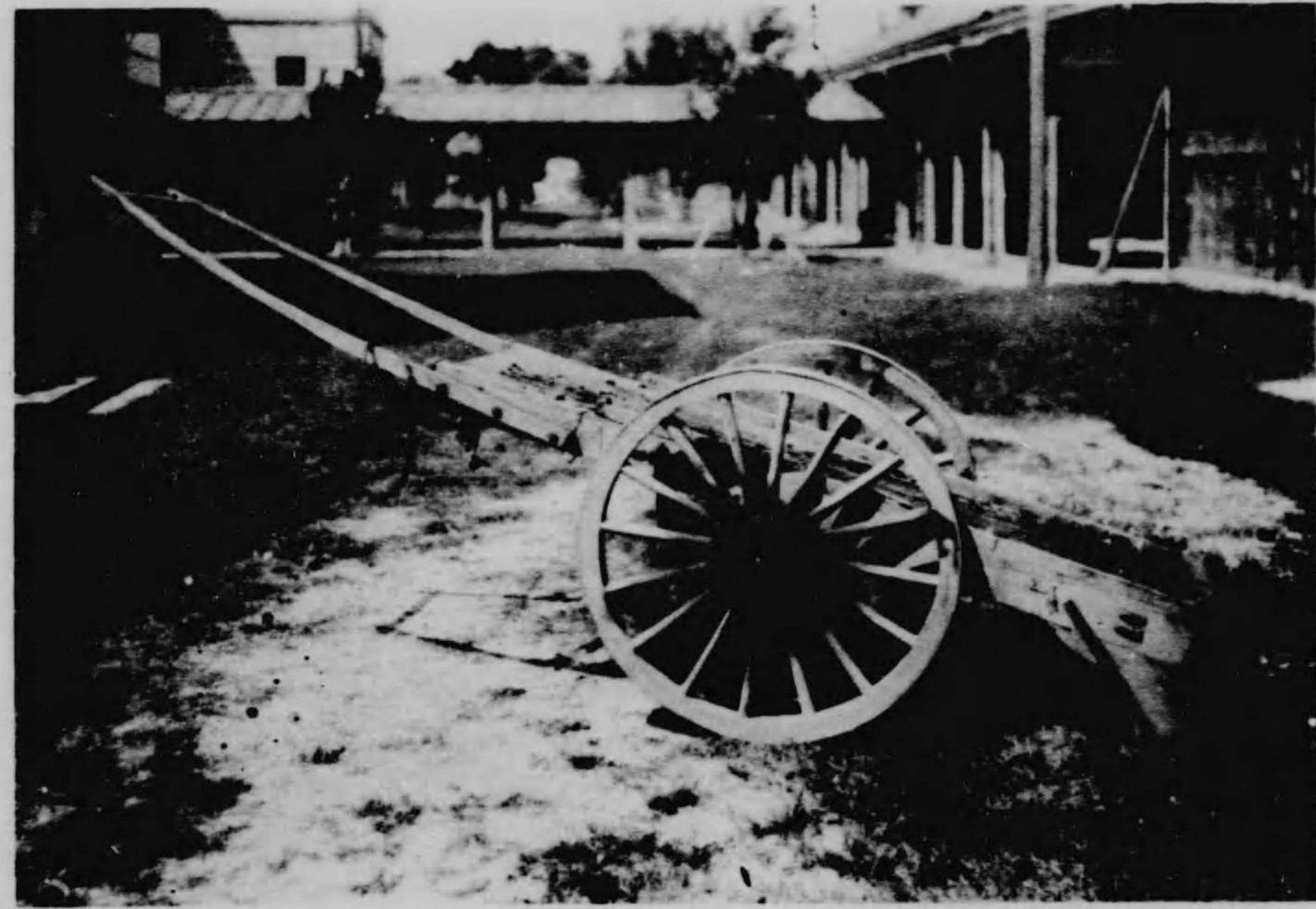
イ、削桶

a 削桶

b 桶拖繩

c 桶拖止

ロ、桶梯

桶梯頭

b 桶梯柱

e 桶梯止

d 桶梯牽

ハ、笨仔

笨仔窩

b 麻布

e 笨仔巾

第四十三圖

イ、大拖

ホ、米籃

ロ、粟爪仔

ヘ、秤擔

ハ、粟爬

ト、粟篩

ニ、掃箒

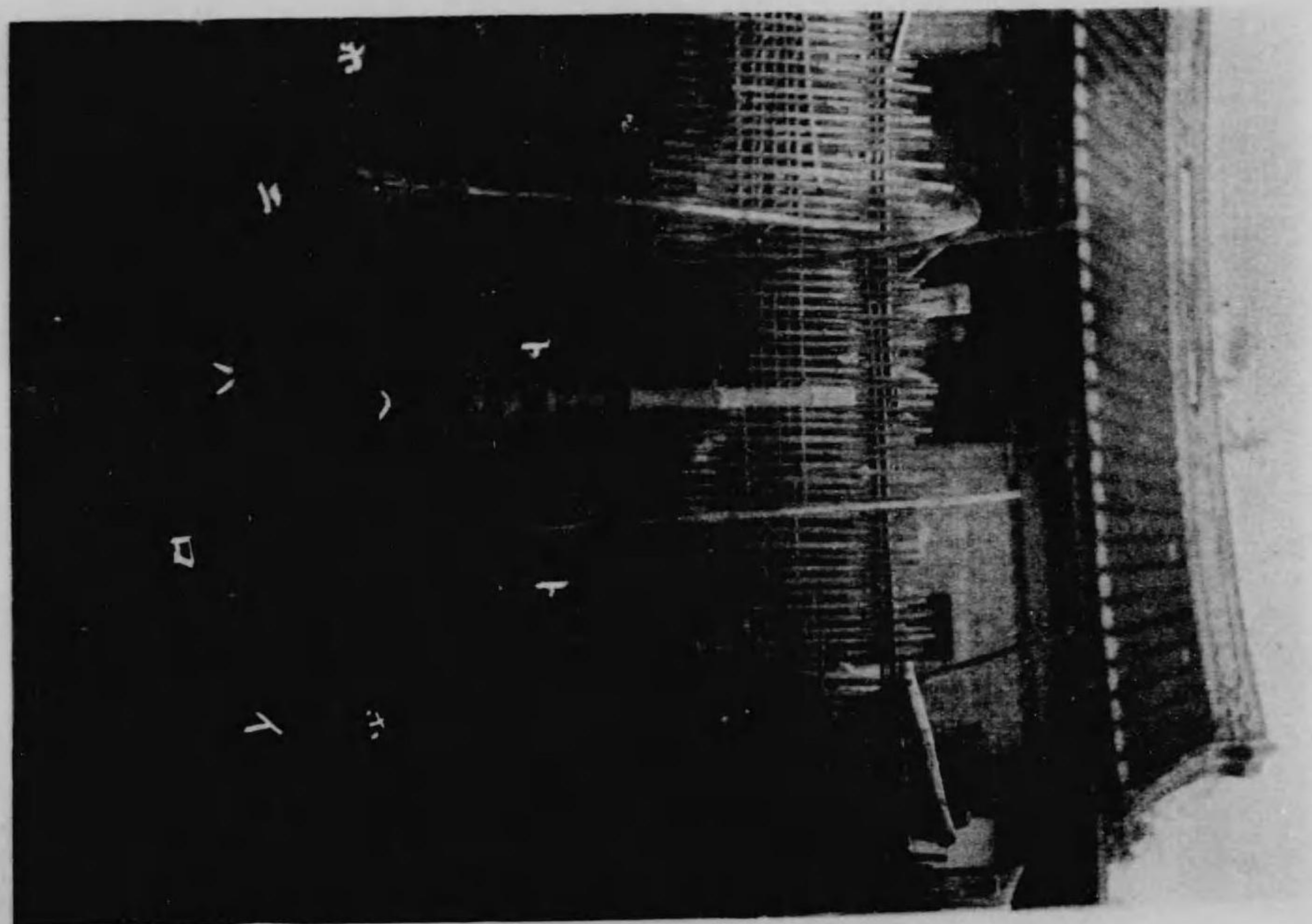

圖三十四第

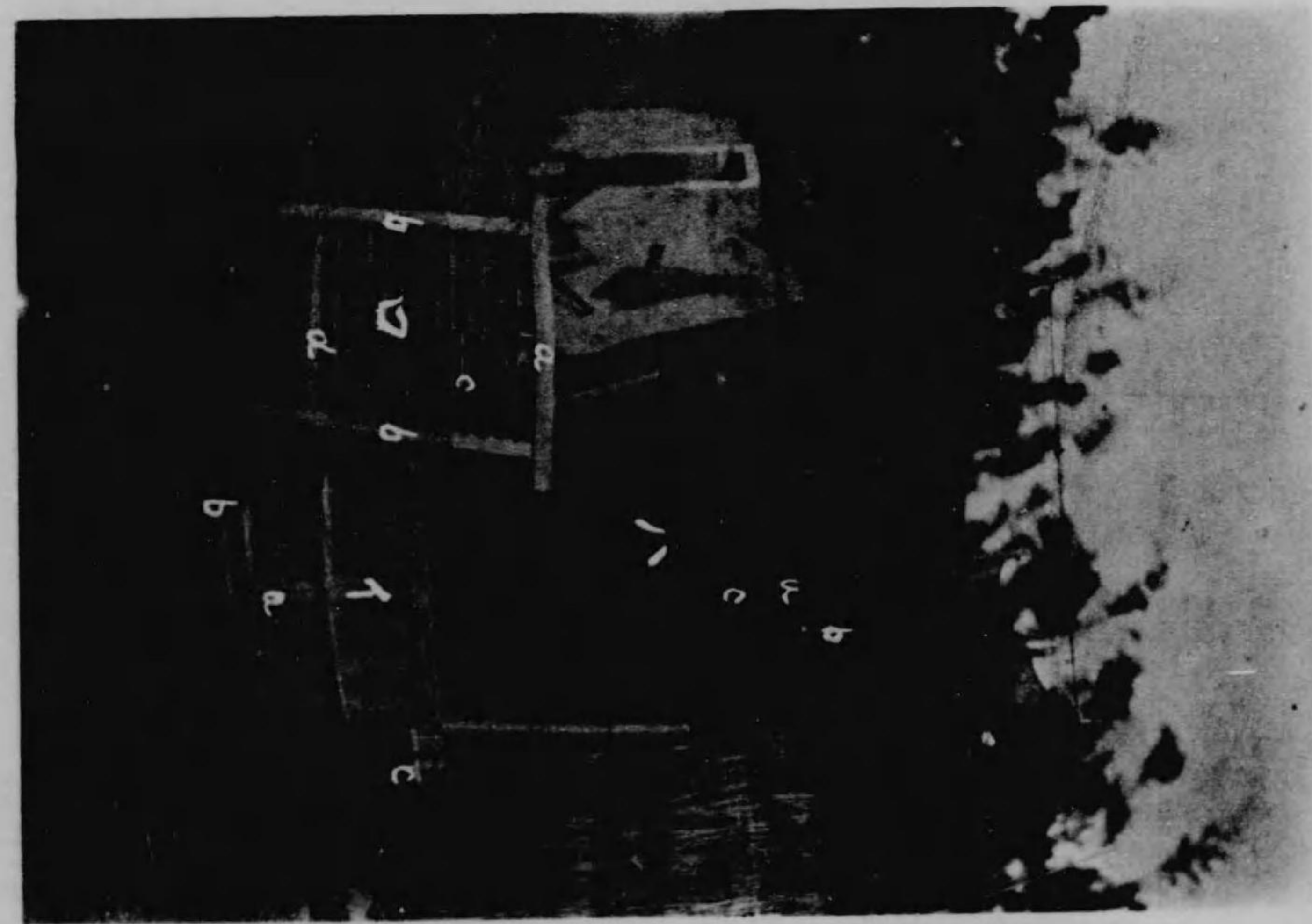

圖三十四第

圖 四 十 四 第



圖 五 十 四 第



第 四 十 四 圖

イ、搗杵
ホ、粟爬

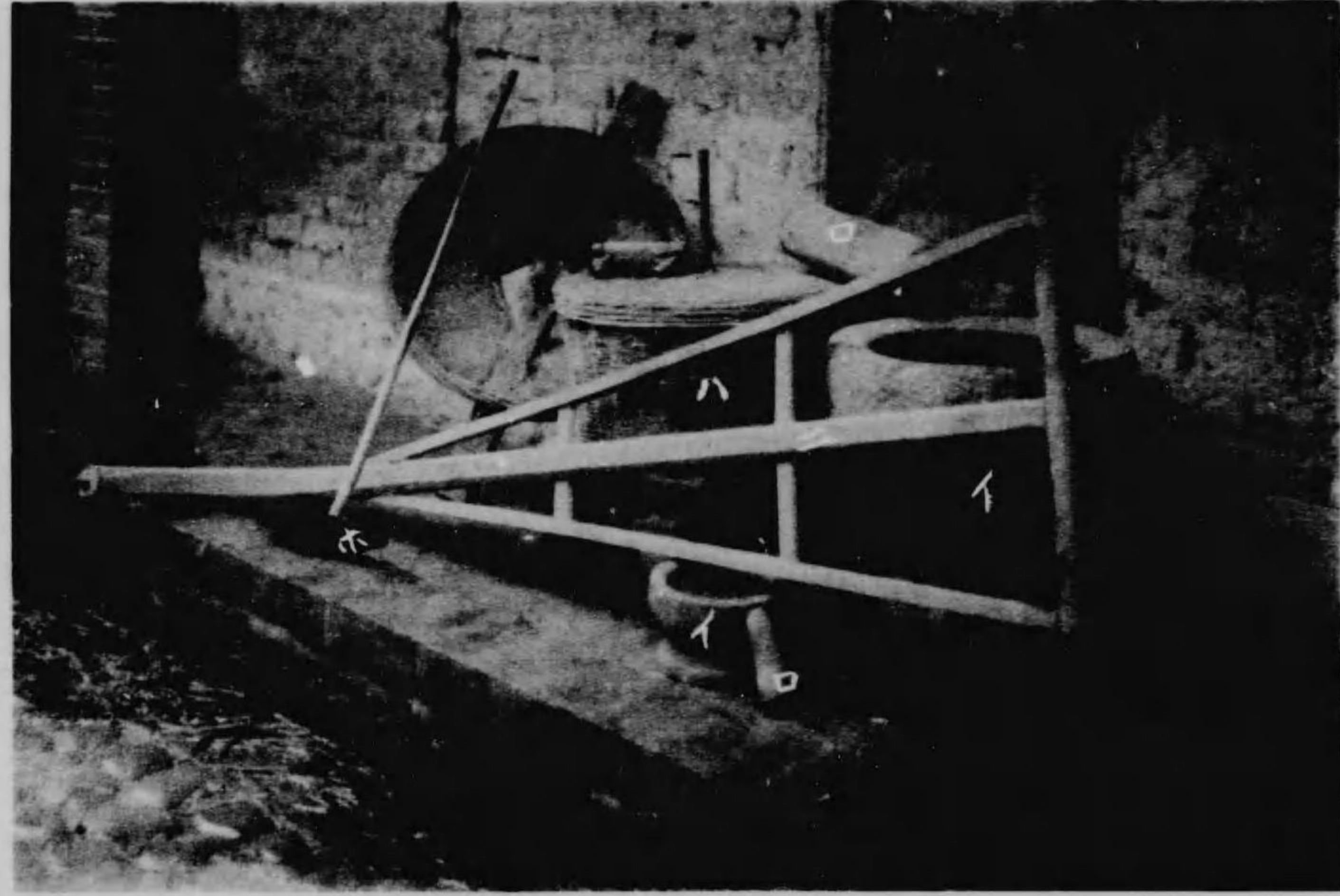
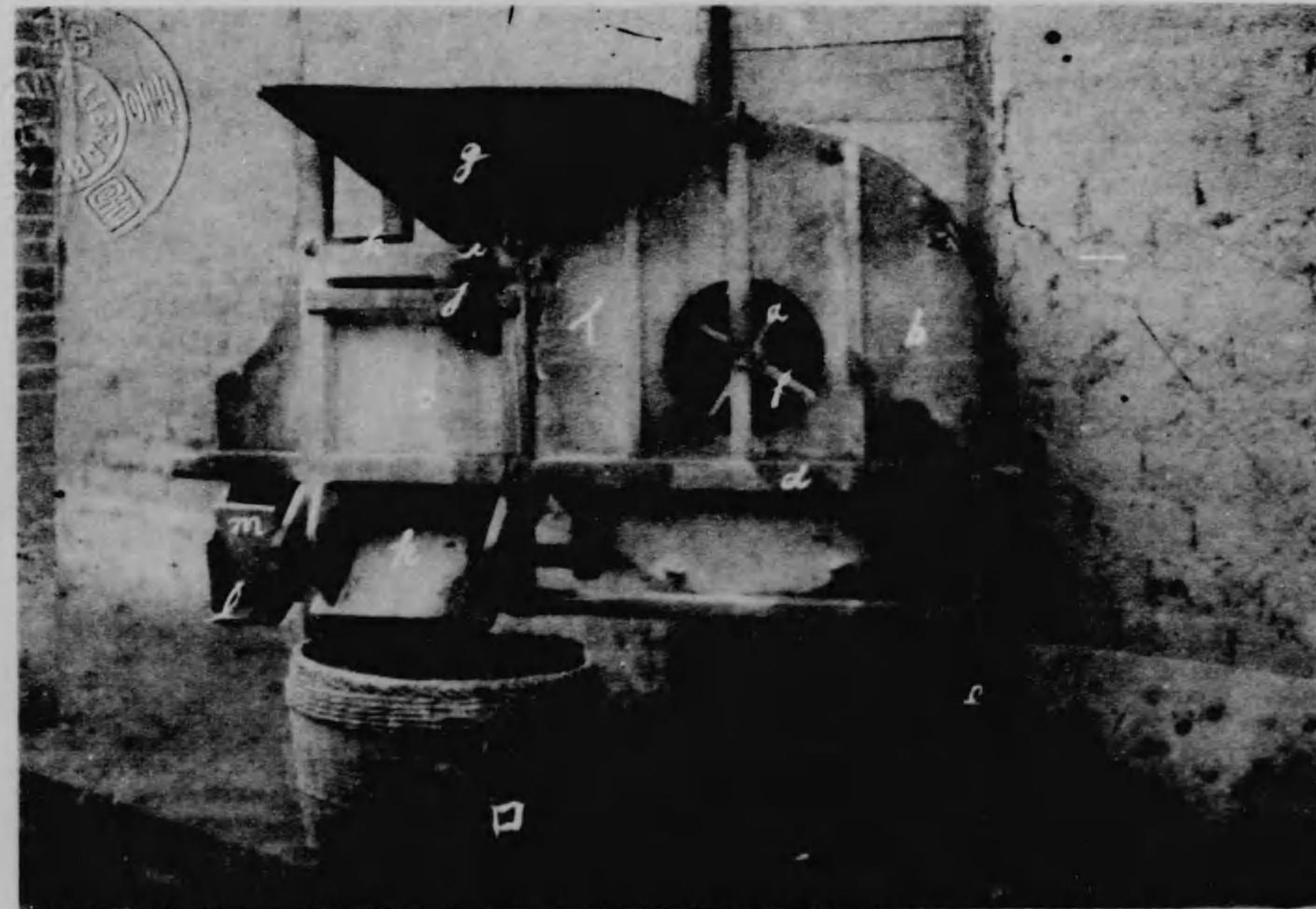
ロ、搗杵

ハ、土壘

ニ、土壘釣

第 四 十 五 圖

イ、風鼓

ア、風鼓葉

エ、風鼓脚

イ、風鼓掩

ム、二皂開

ロ、米籃

ホ、風鼓肚

フ、風鼓手

ク、暗鬼

オ、風鼓櫃

カ、風鼓斗

キ、頭皂

ド、風鼓架

ヘ、風鼓覆

リ、二皂

圖 六 十 四 第



圖 七 十 四 第



第 四 十 七 圖
鏡 壺

第 四 十 六 圖
イ、米 籾

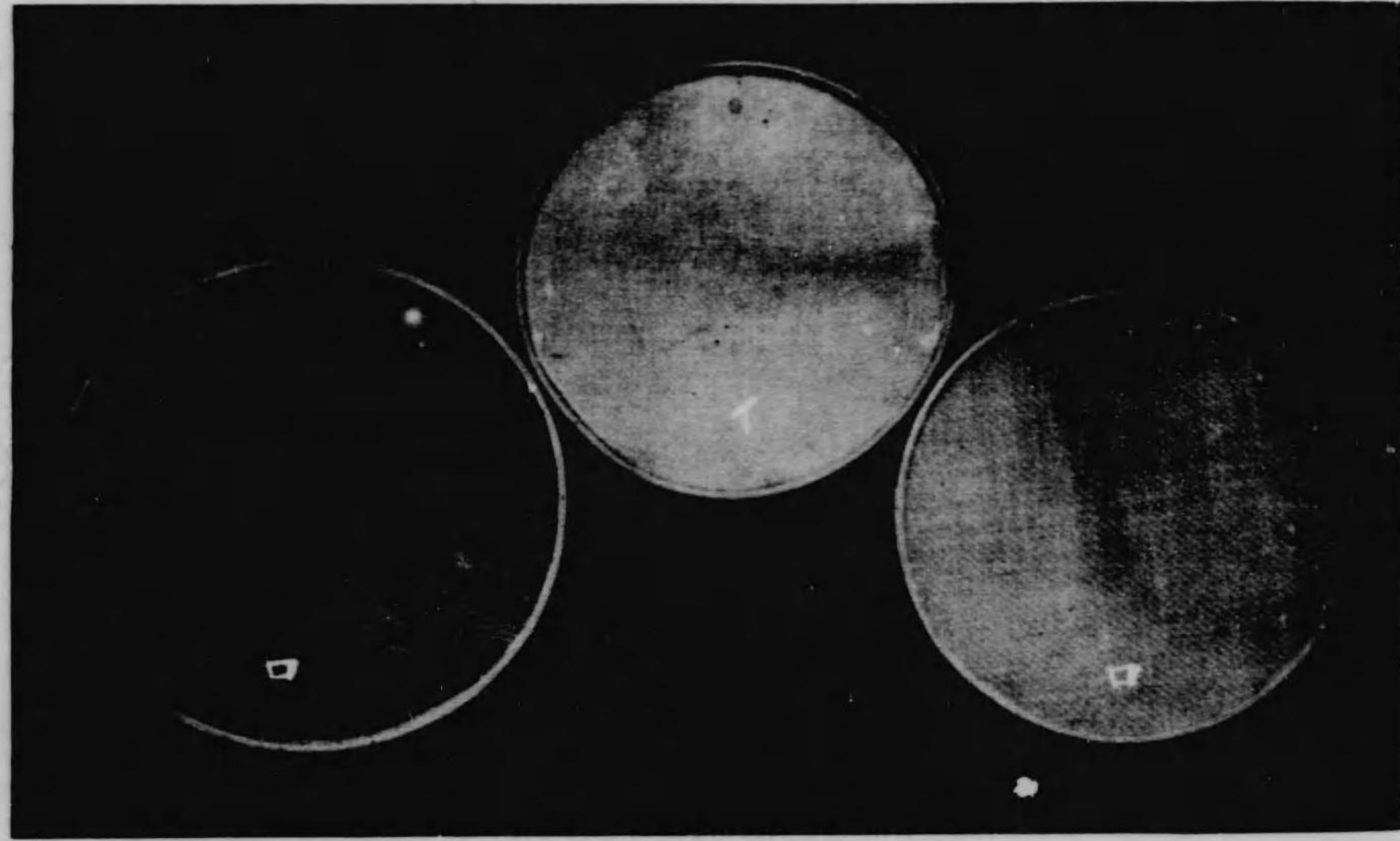
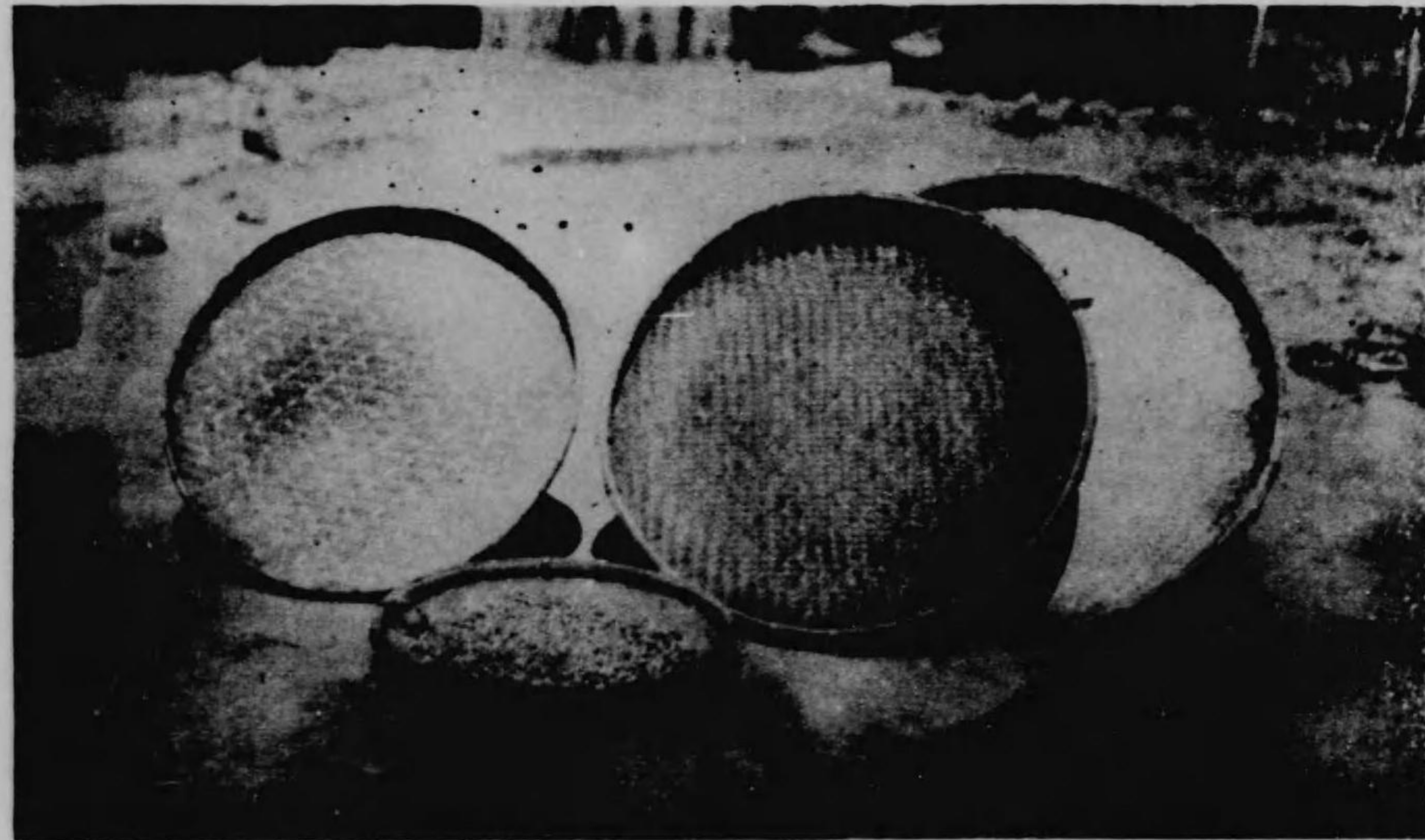
ロ、米 篩



第四十八圖

イ、手^テ指^{サシ}工^{コウ}管^{カン}

ロ、直^{チキ}圈^{クワン}

ハ、樽^{ソウ}圈^{クワン}

ニ、苧^{アサ}麻^マ竹^{チク}管^{カン}

第四十九圖

イ、米^{コメ}漏^{ロウ}

ロ、米^{コメ}籠^{カゴ}

ハ、米^{コメ}篩^シ



圖 九 十 四 第



圖 八 十 四 第

圖十五第

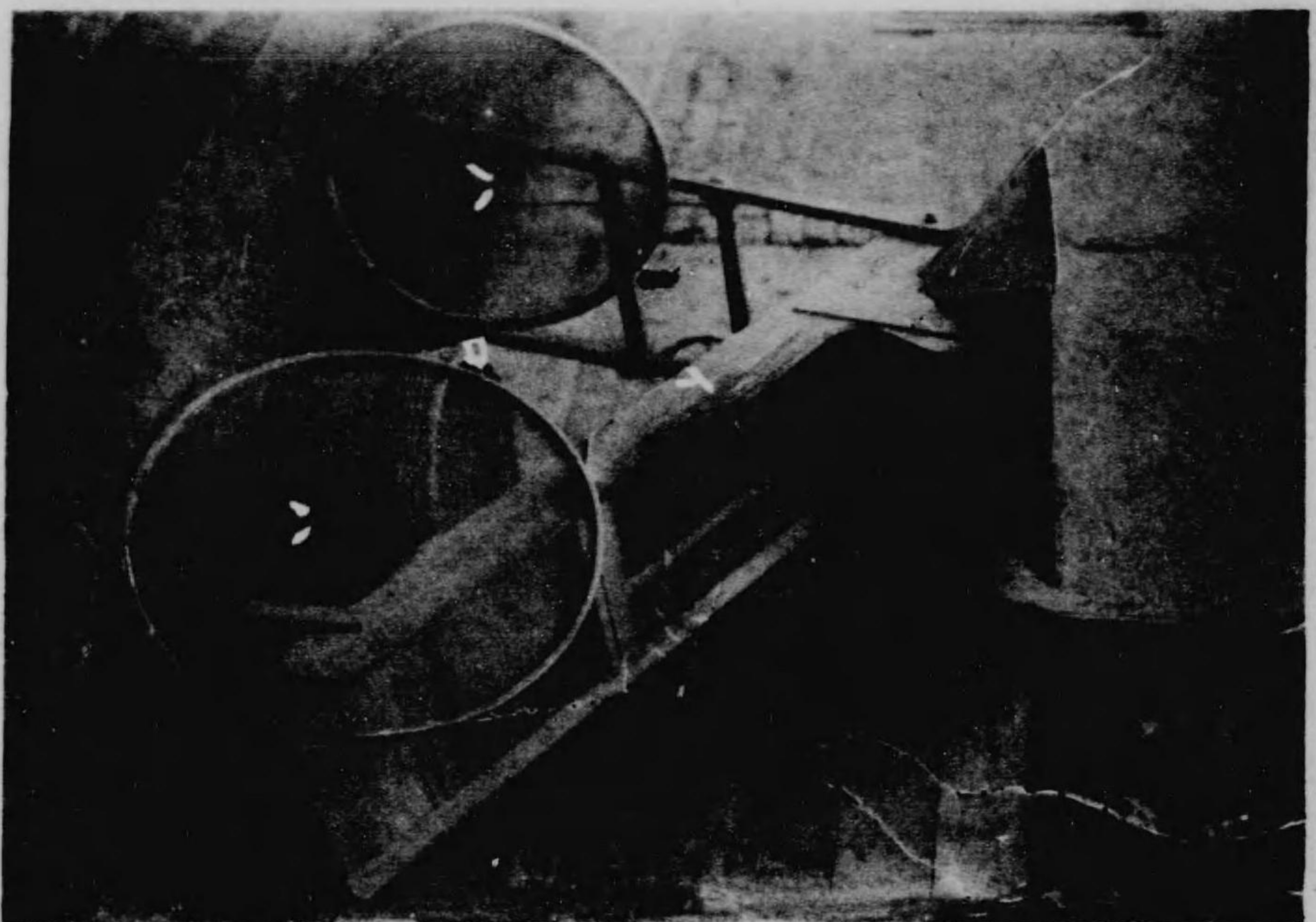

圖一十五第

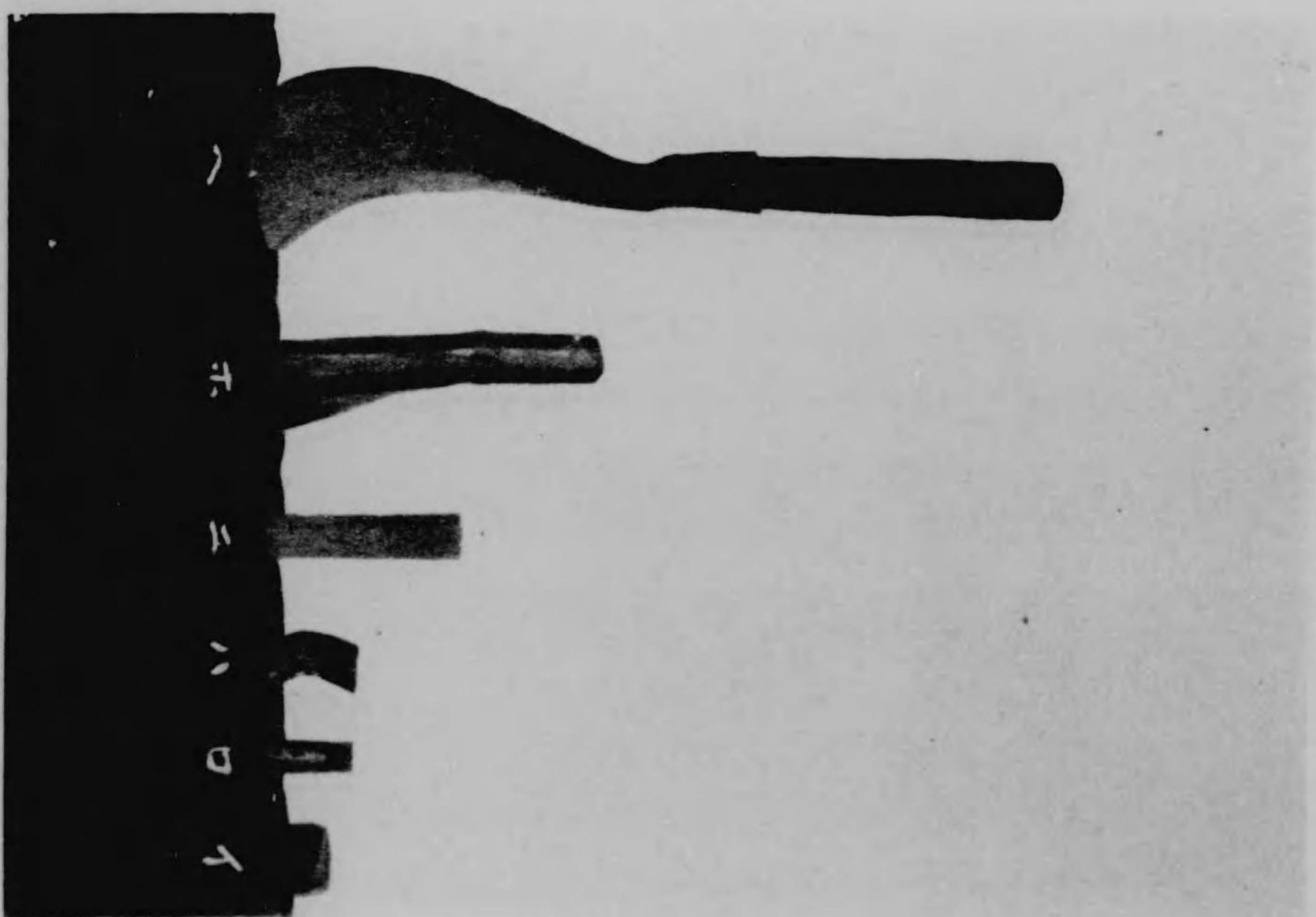

第五十圖 臺中州白毛社蕃人農具

イ、バロコ(箕)

ロ、トバハン(粟籠)

ハ、(蒸籠)

ニ、ラハジュン(臼)

ホ、シジン(杵)

ヘ、キシ(背籠)

第五十一圖 臺東廳馬蘭社農具

イ、ビタイ

ロ、テブカン

ハ、アロル

ニ、バカル

ホ、カクダシ

圖二十五第

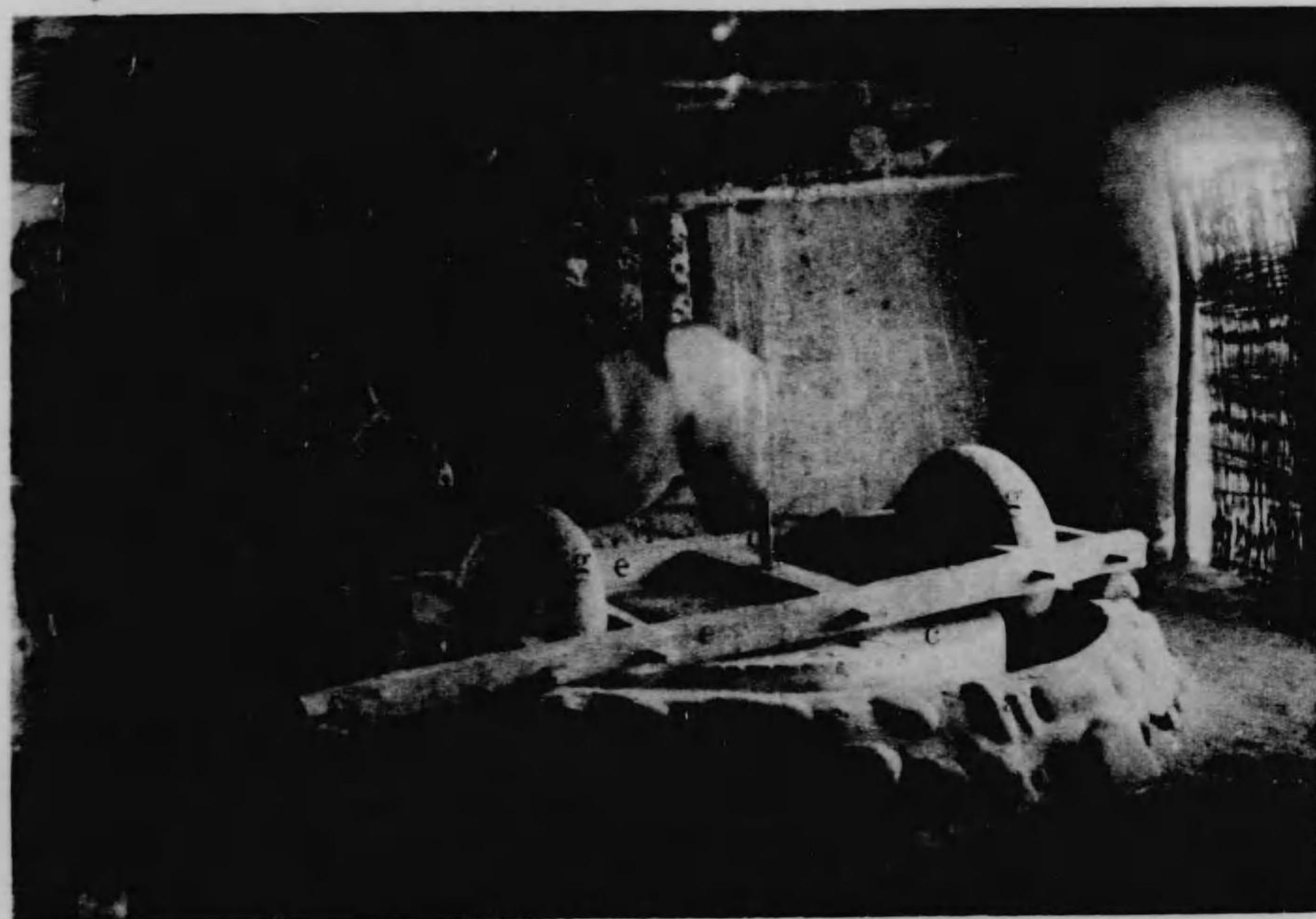

圖三十五第



第五十二圖

米^ビ磨^ギ

a 磨^ギ岸^{ホアン}

e 石^{オシ}輪^{リン}坐^ザ

b 磨^ギ溝^{カウ}

f 象^{オシ}鼻^ビ鈎^{カウ}

c 磨^ギ磑^{カウ}

g 石^{オシ}輪^{リン}

d 磨^ギ心^{シン}

第五十三圖

水^{スイ}碓^ズ

圖 四 十 五 第



圖 五 十 五 第



第五十四圖

イ、土豆籃

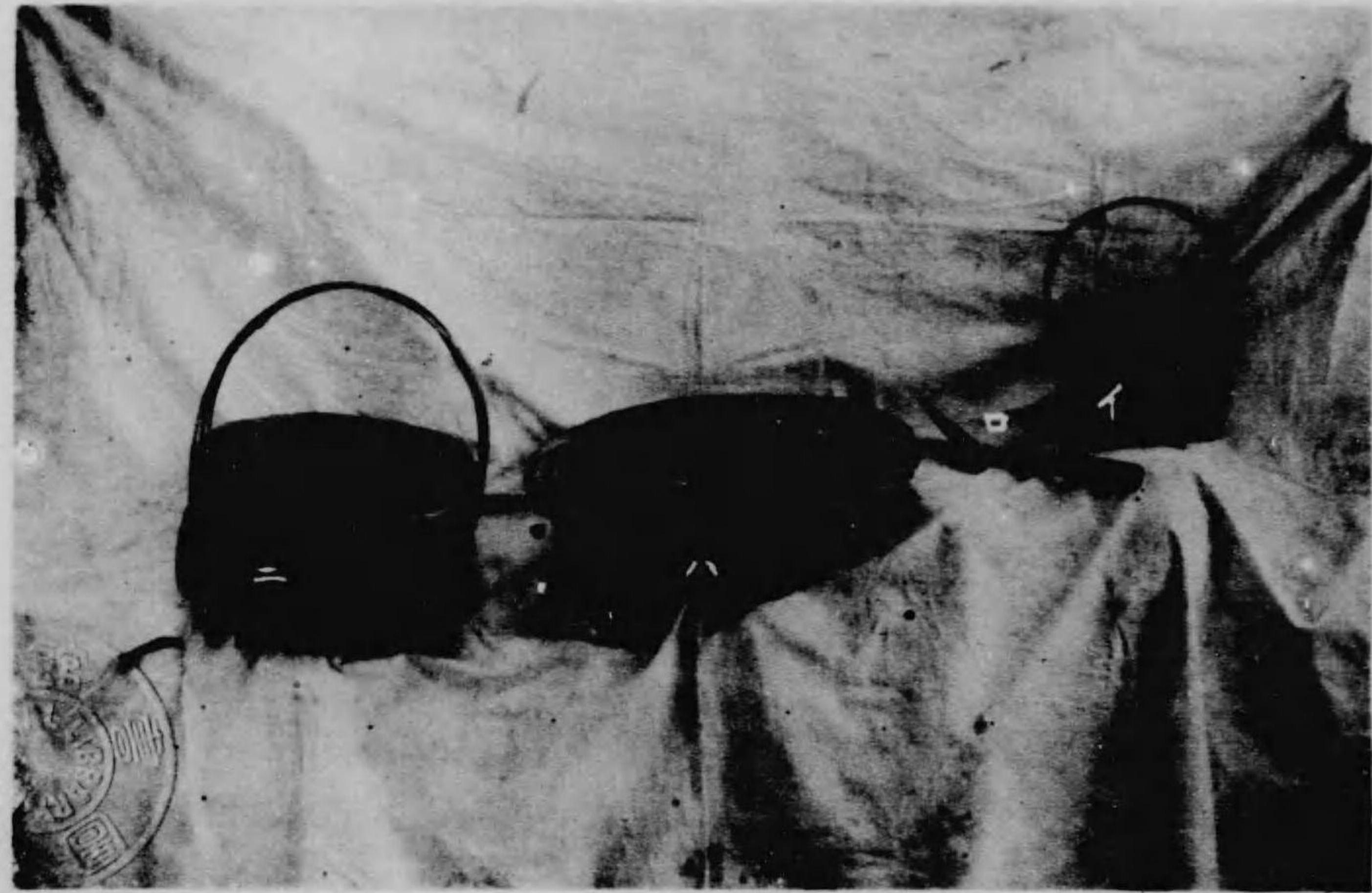
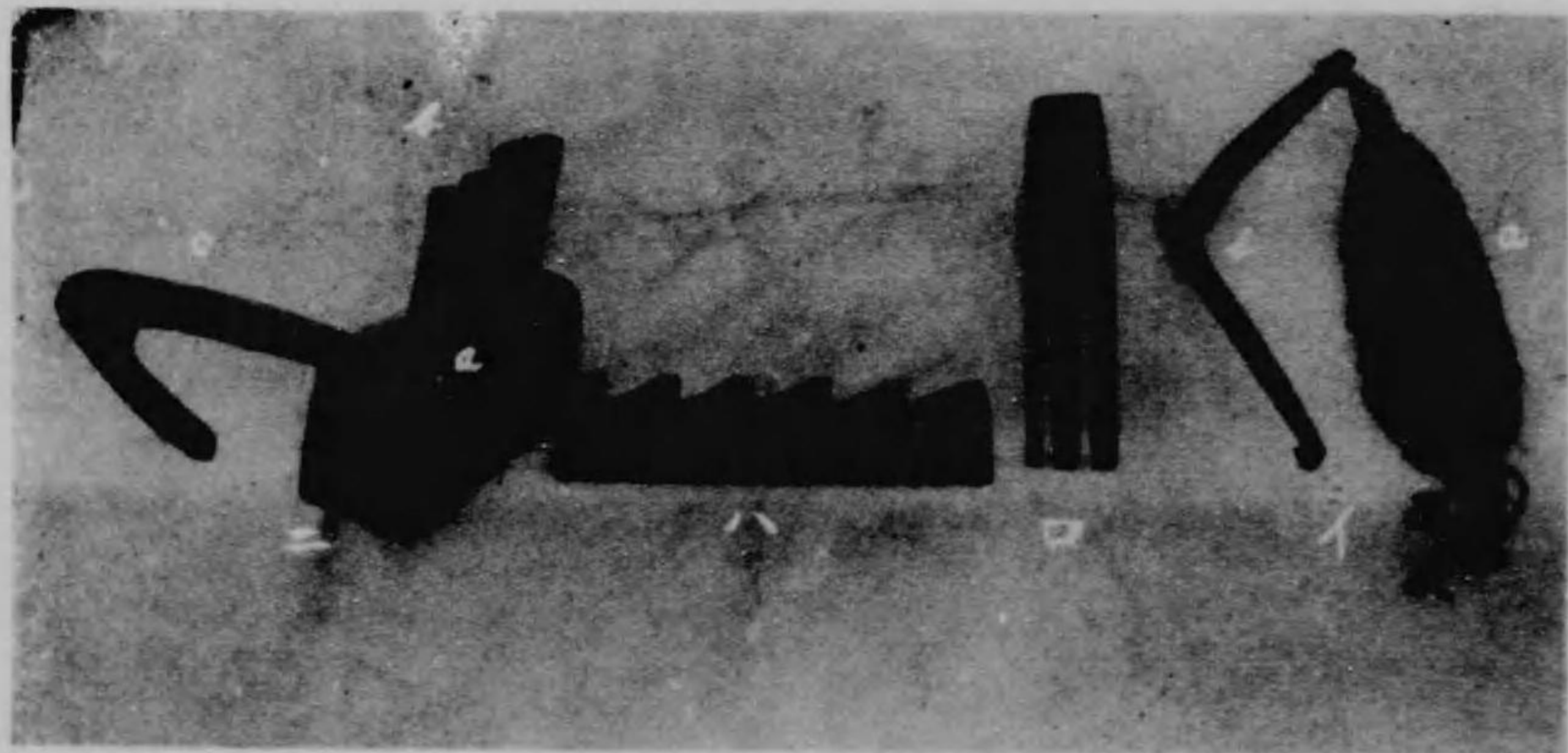
ロ、土豆樟

ハ、土豆籃

ニ、土豆籃

第五十五圖 草鞋爬

イ、鞋

ロ、鞋 腰

ハ、鞋 腰柴

ニ、鞋 爬

イ、草鞋座

ロ、土地公仔齒

ハ、草鞋鈎

第五十六圖

イ、連枷(豆枷) レンキョウ(豆カヤ)

ロ、擔筐 タンカヤ

第五十七圖 絞車

イ、前車 チエンチヤ

ア 甲子手 カツチエ

ホ 前車横座 チエンチヤホイツツイ

セ 前車縦座 チエンチヤアツツイ

ロ、甲子附板 カツチアヒ

ハ、後車 アウチヤ

ア 甲子手 カツチエ

ホ 後車棒 アウチヤクワン

ニ、羊頭 イエンタウ

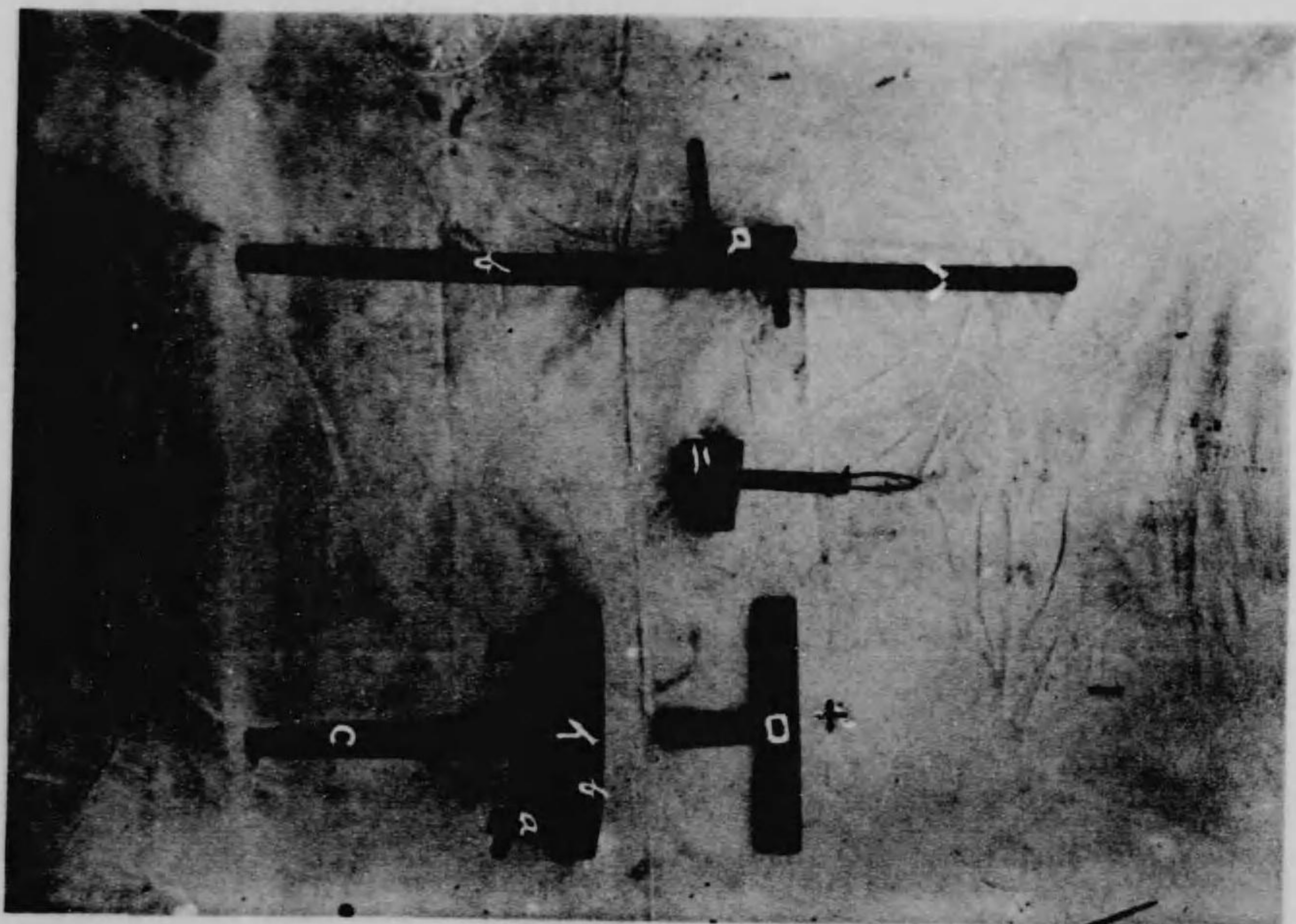

圖七十五第

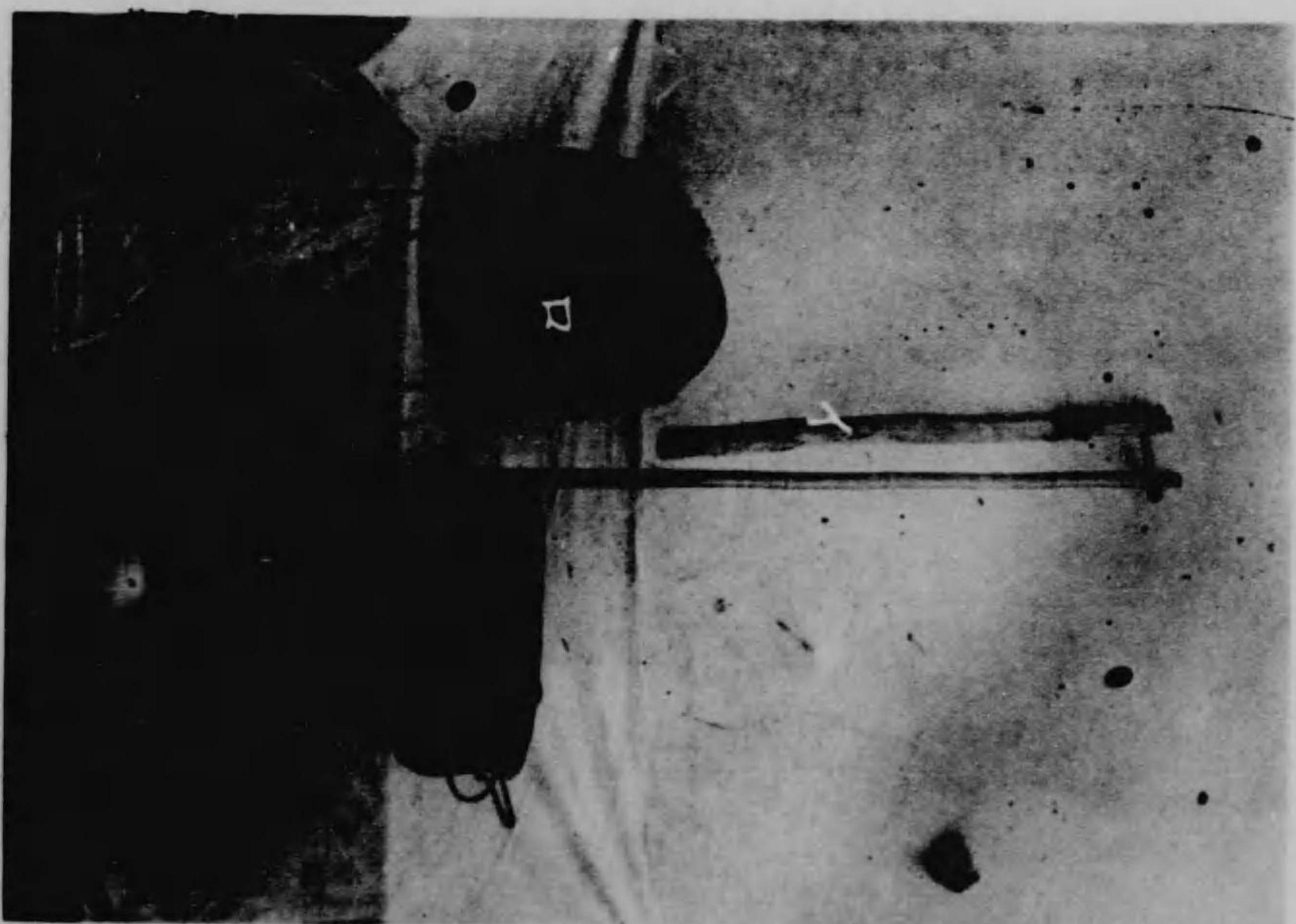

圖六十五第

圖 八 十 五 第



圖 九 十 五 第



第五十九圖 煙筆

筆

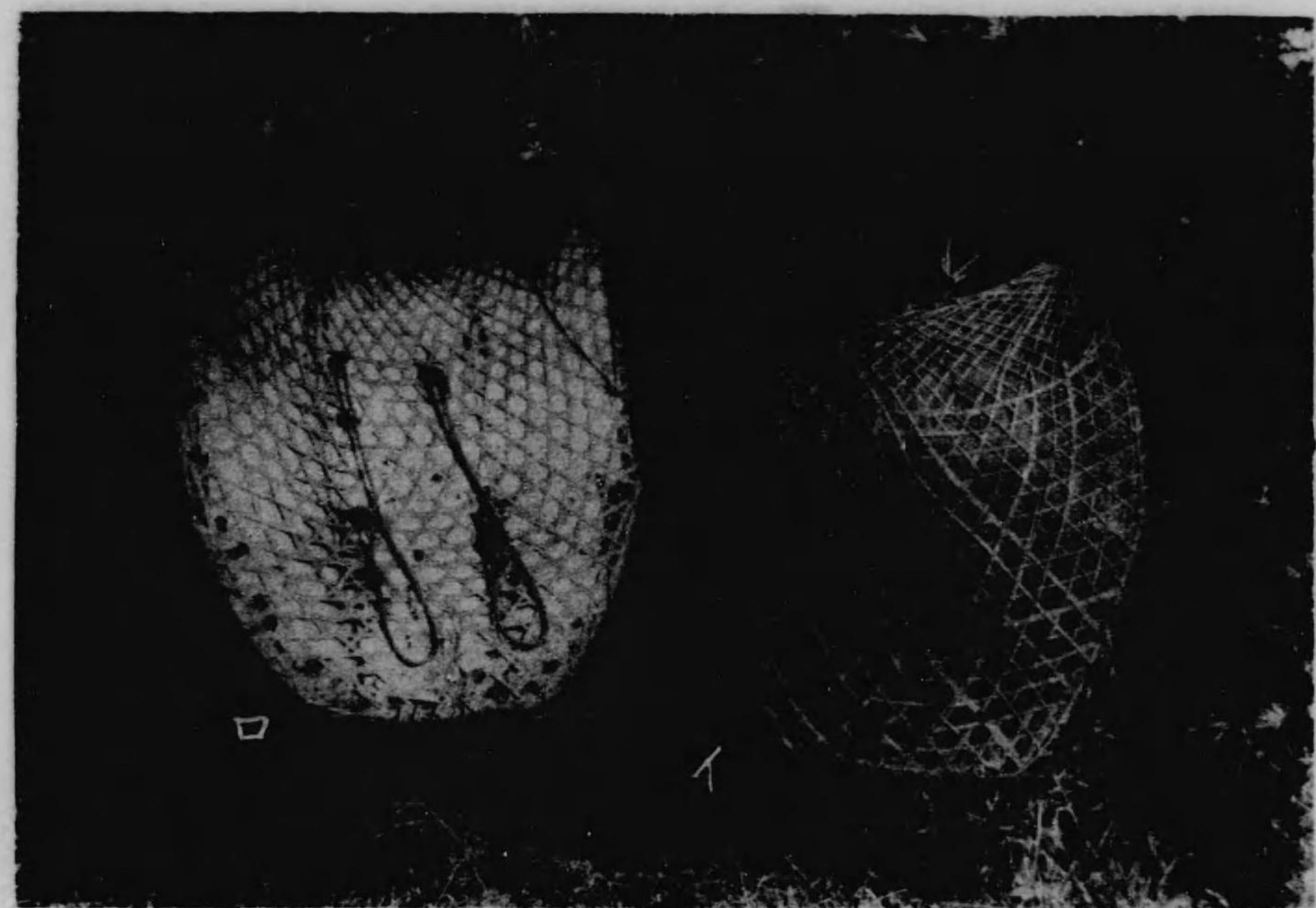
イ、表面

ロ、裏面

第五十八圖 龜背

背

圖十六第



圖一十六第

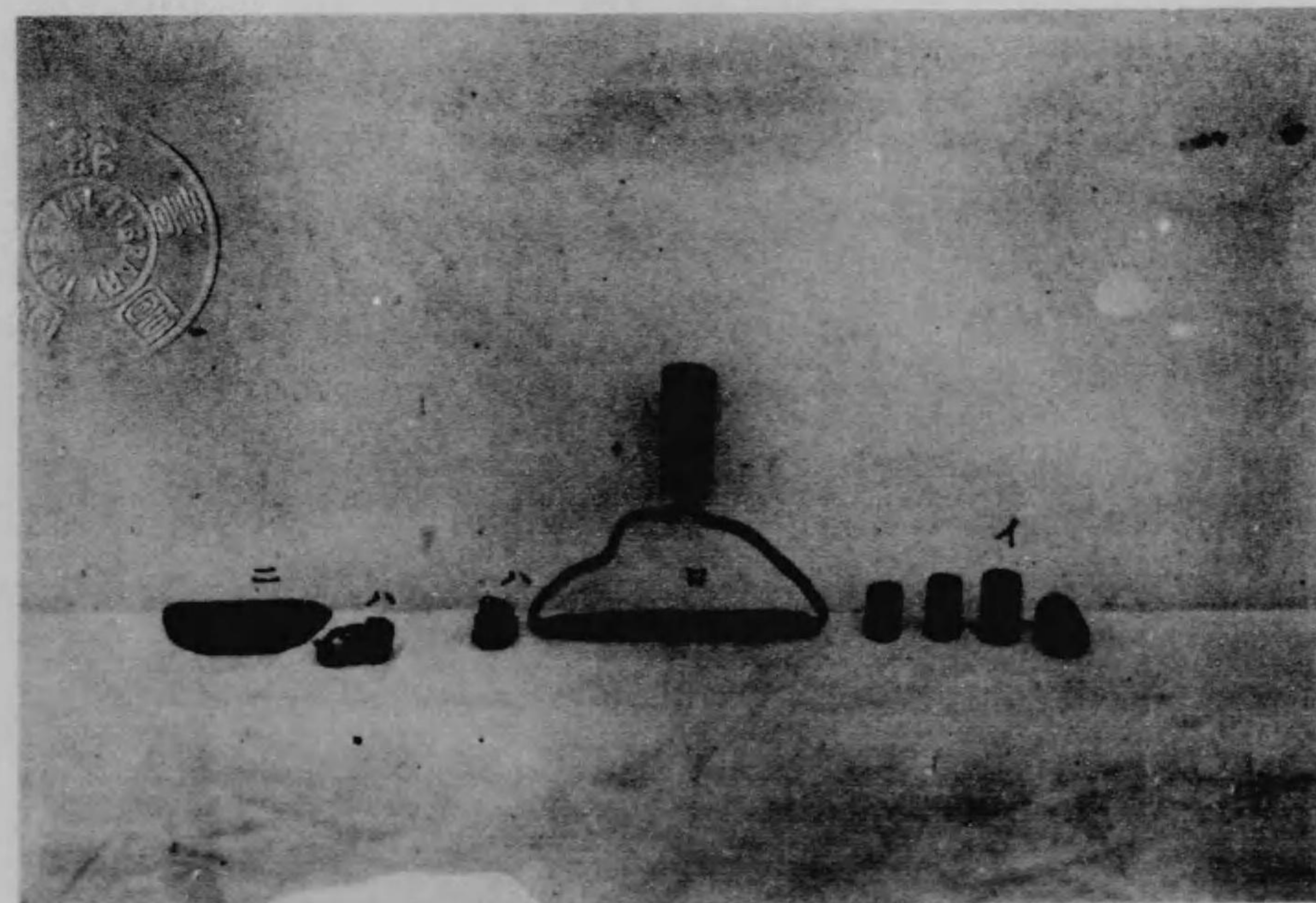

第六十圖

イ、柑剪(新埔)
ホ、剪刀

ロ、柑剪(員林)
ハ、鑿仔

ハ、挑仔

ニ、銅線

第六十一圖

イ、指管

ロ、牛虱帽

ハ、指拿

ニ、竹管

圖 二 十 六 第



圖 三 十 六 第



第六十三圖

イ、加樹カトウ

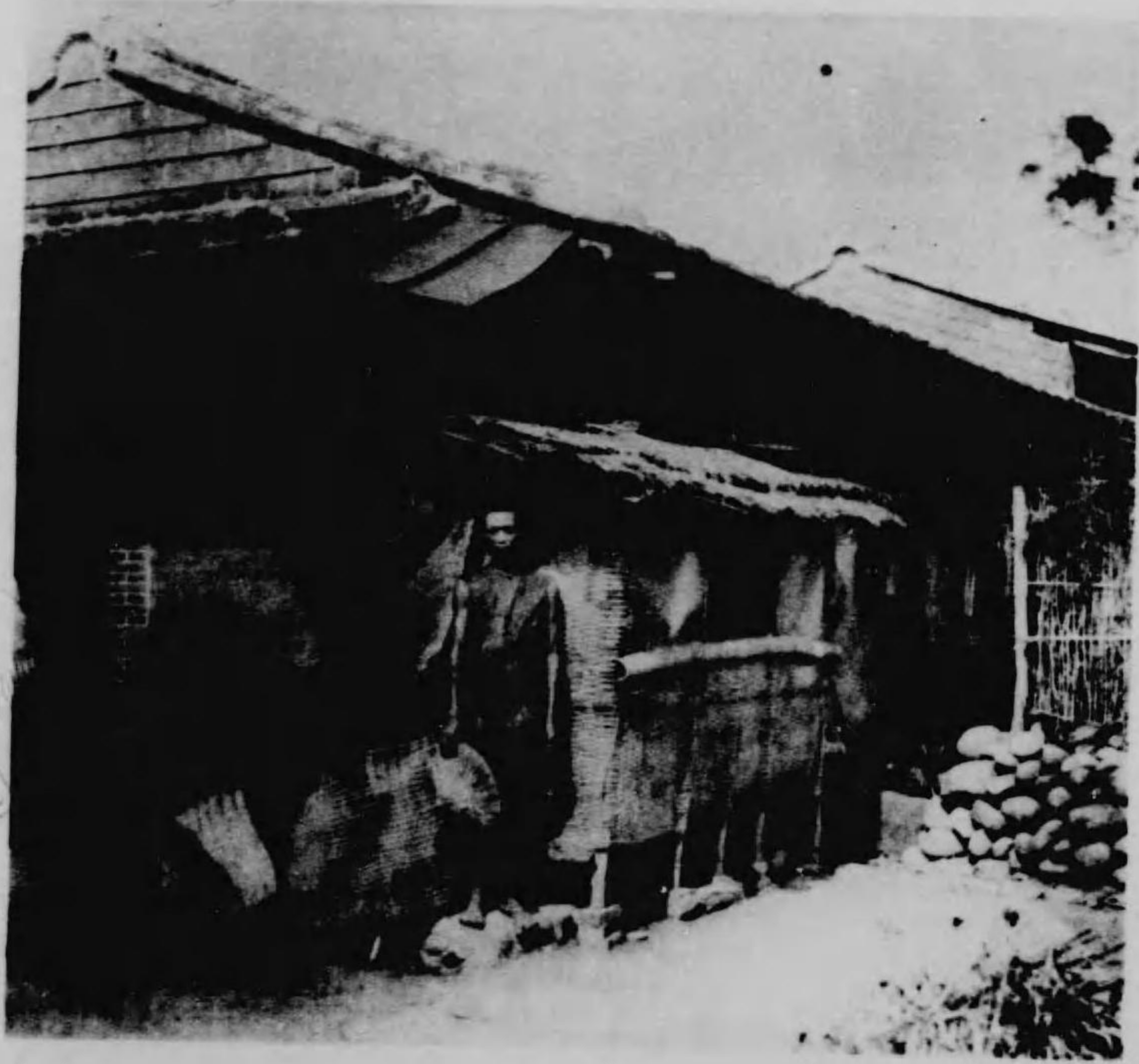
ロ、栗爪仔チエツヤウアイ

ハ、栗爪仔チエツヤウアイ

第六十二圖

加樹カトウ (箭蔭カシイ)

第 六 十 四 圖

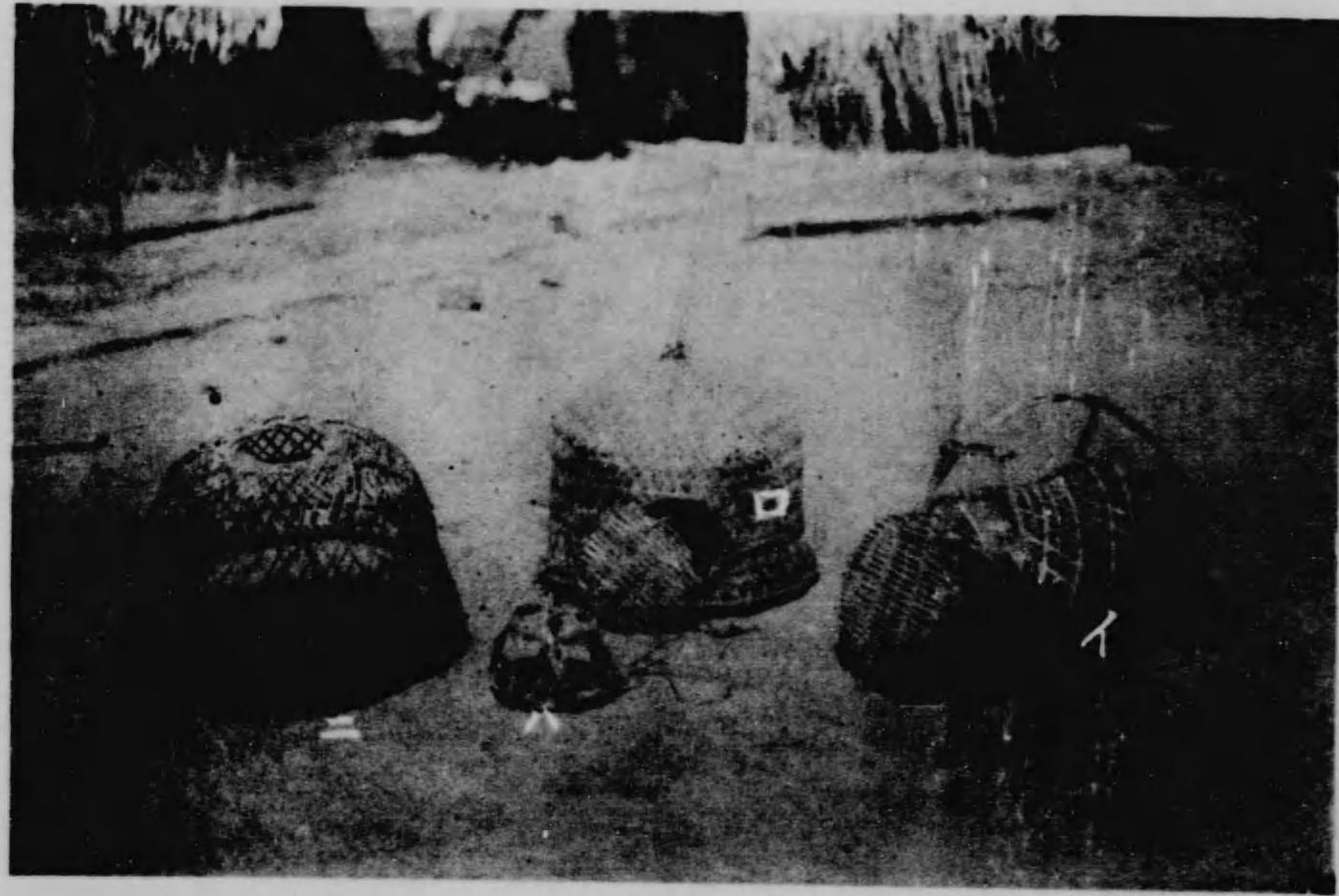

第 六 十 五 圖

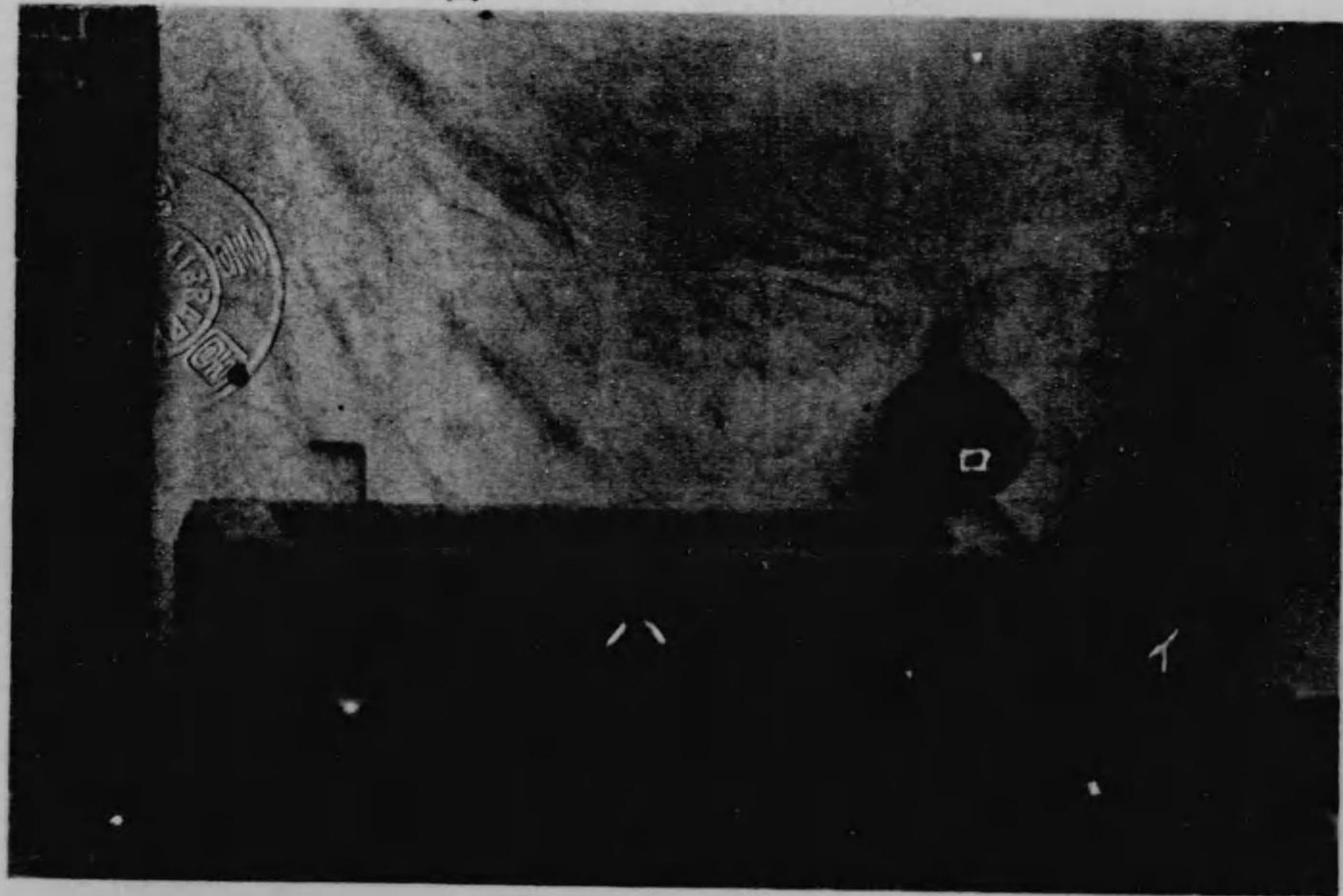

第 六 十 四 圖

イ、雞籠

ロ、雞籠

ハ、牛嘴籠

ニ、雞單

第 六 十 五 圖

イ、米桶

ロ、匏櫛

ハ、猪槽

圖六十六第

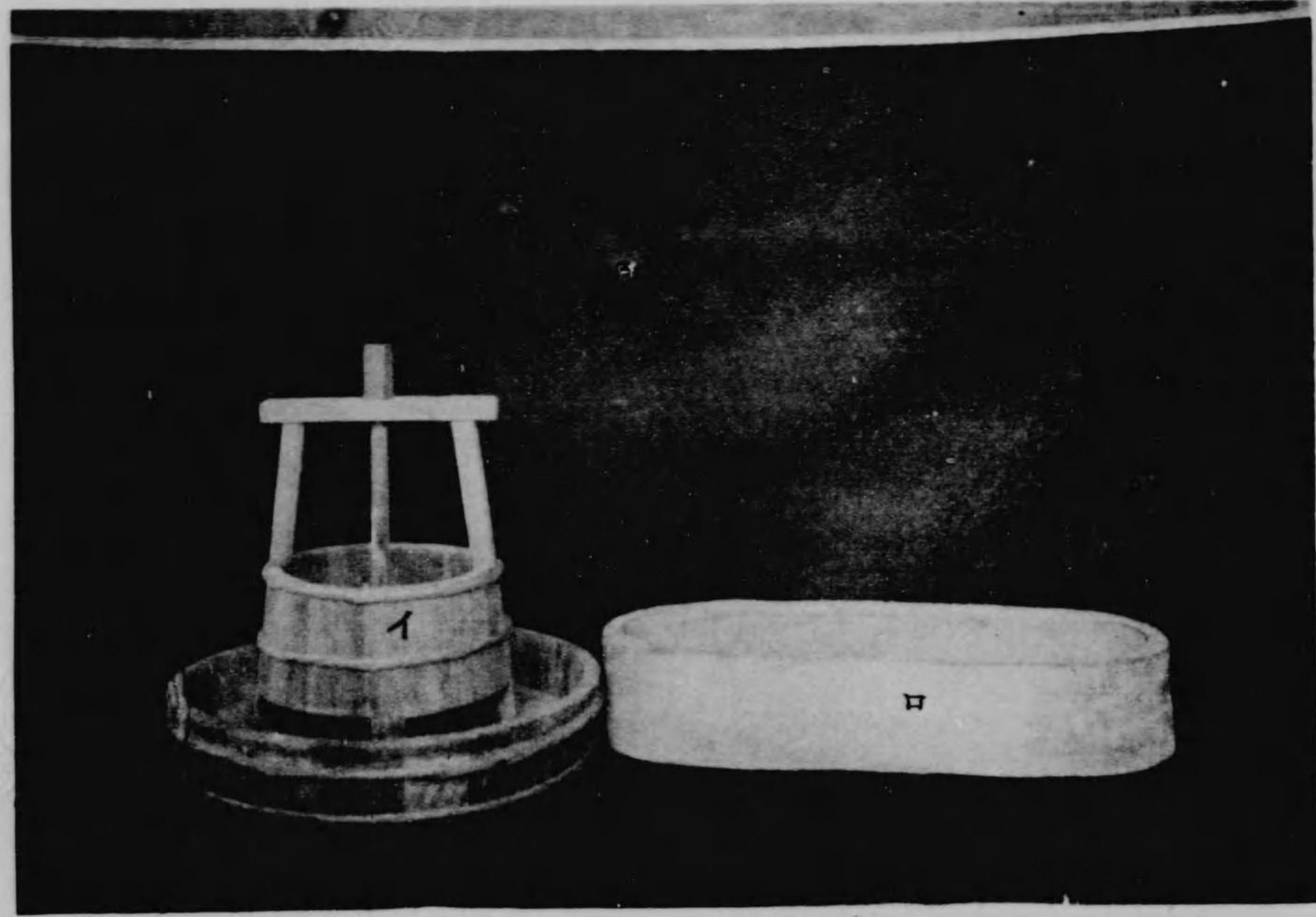

圖七十六第

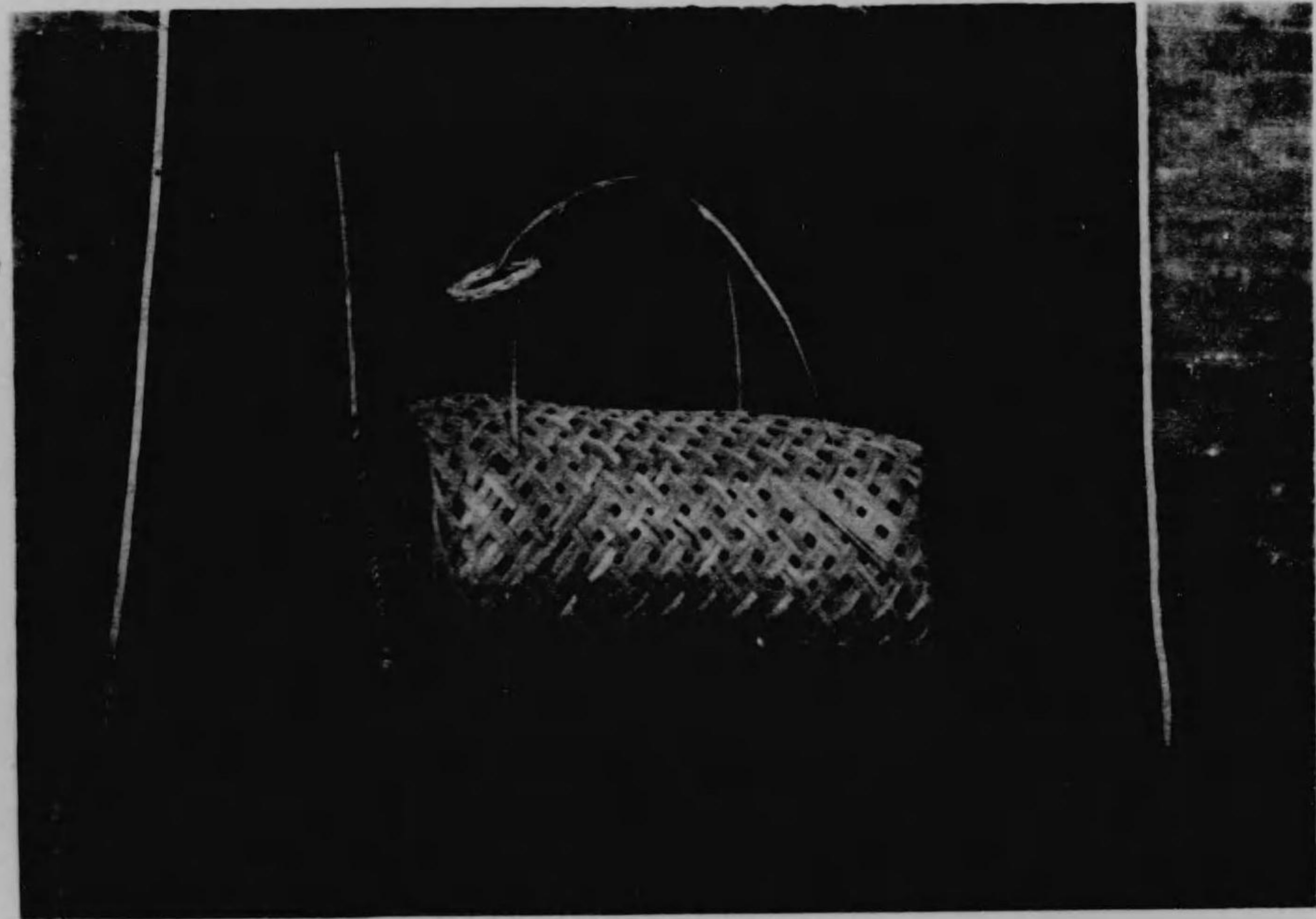

第六十六圖

イ、猪槽

ロ、猪槽(磁製)

第六十七圖
雞籠

圖八十六第

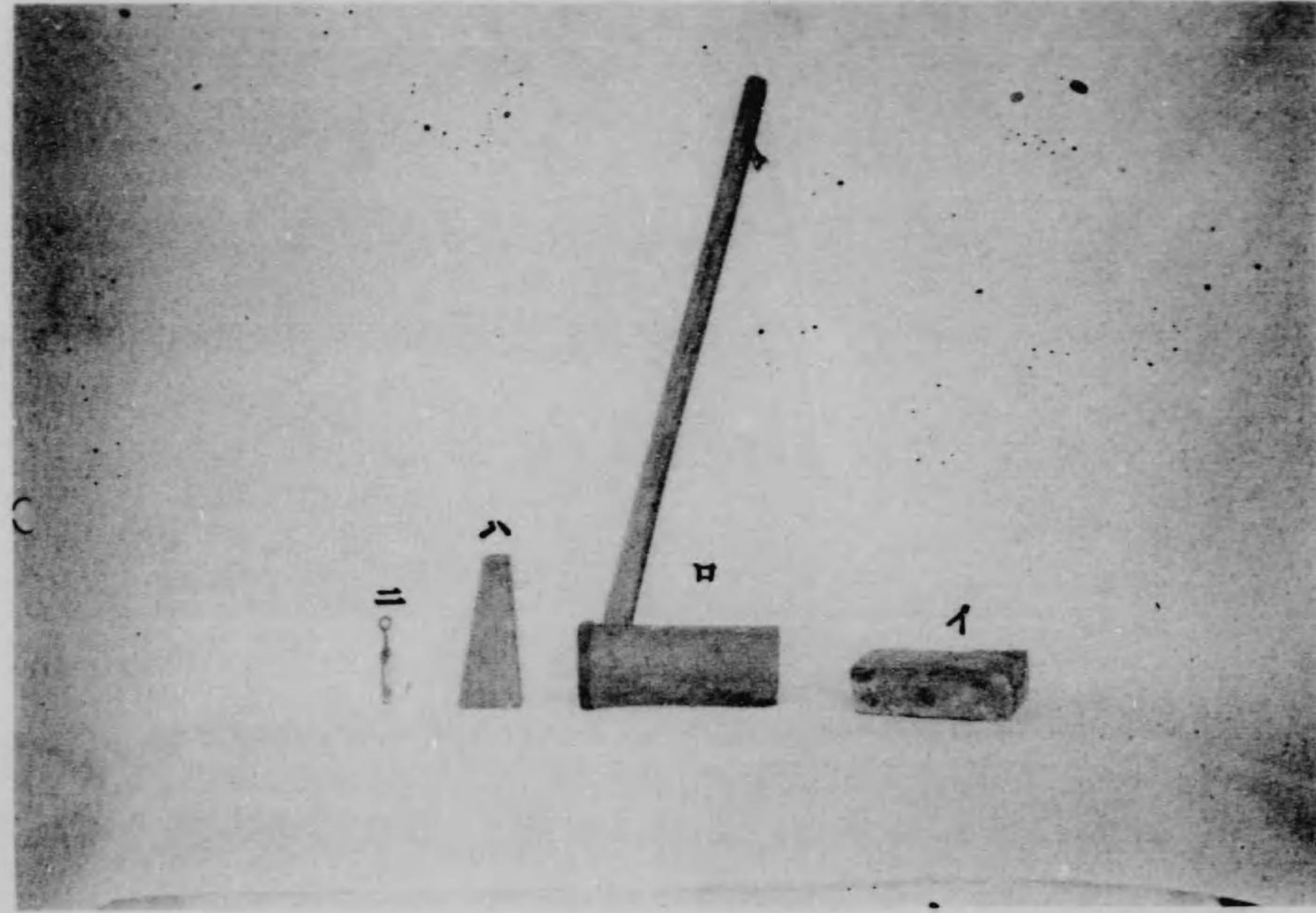

圖九十六第

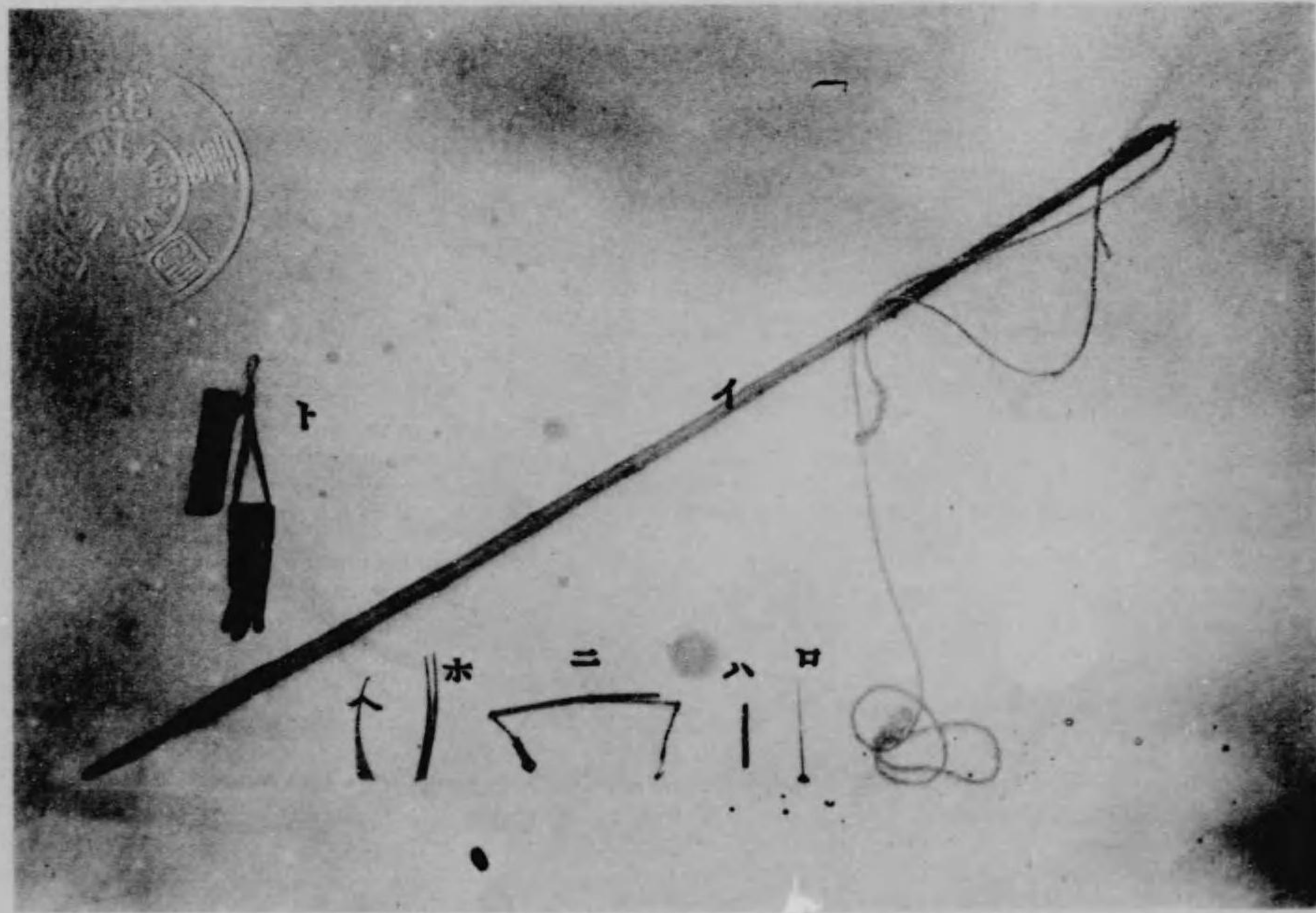

第六十八圖 牛ノ去勢用器

イ、砧

ロ、槓

ハ、楔板

ニ、刀

第六十九圖

イ、縛猪竹繩仔

ロ、拘掬

ハ、束仔

ニ、弓

ホ、挿刀(雞用)

ヘ、挿刀(豚用)

ト、皮靴(容器)

第七十圖

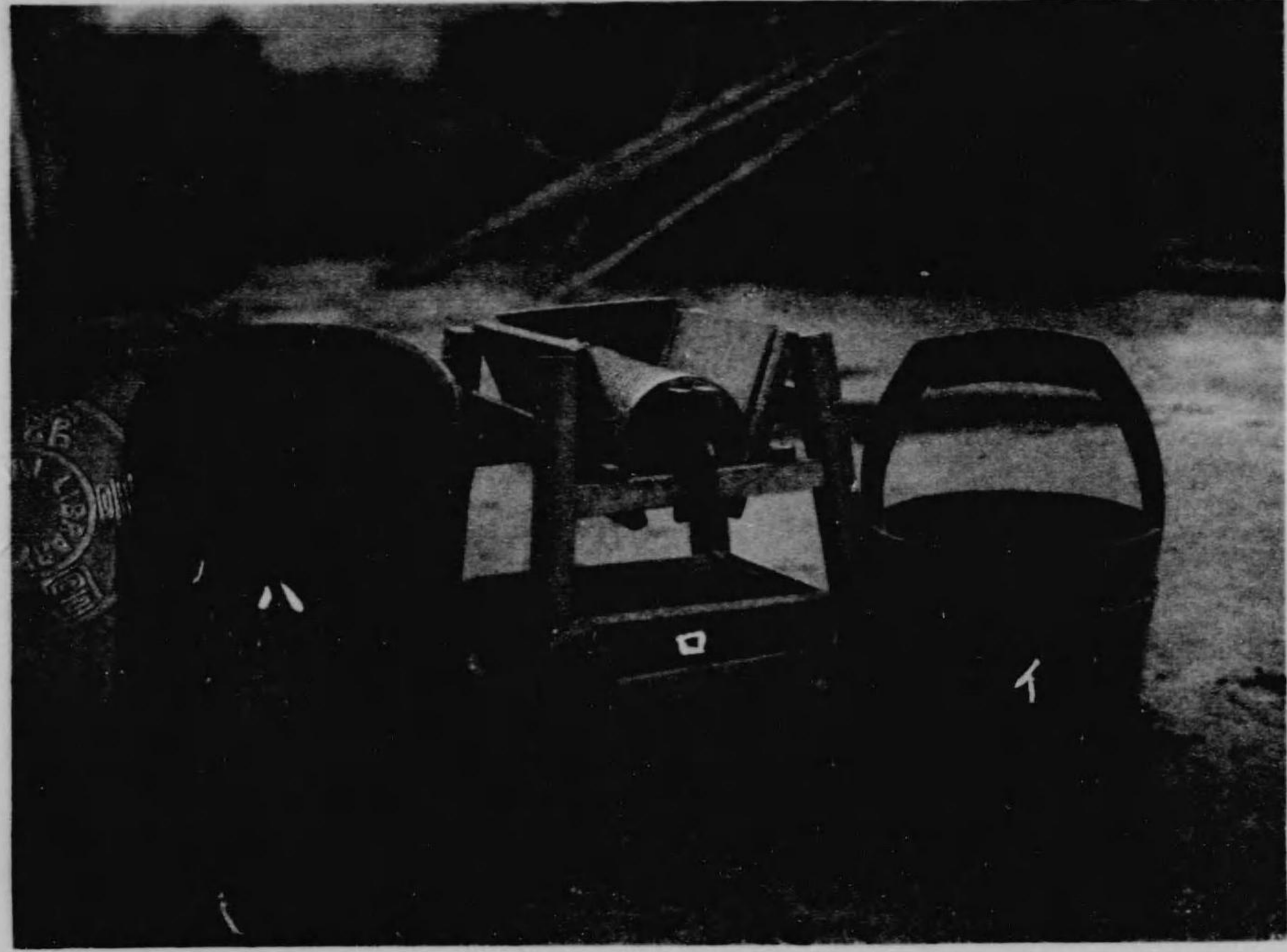

第七十一圖

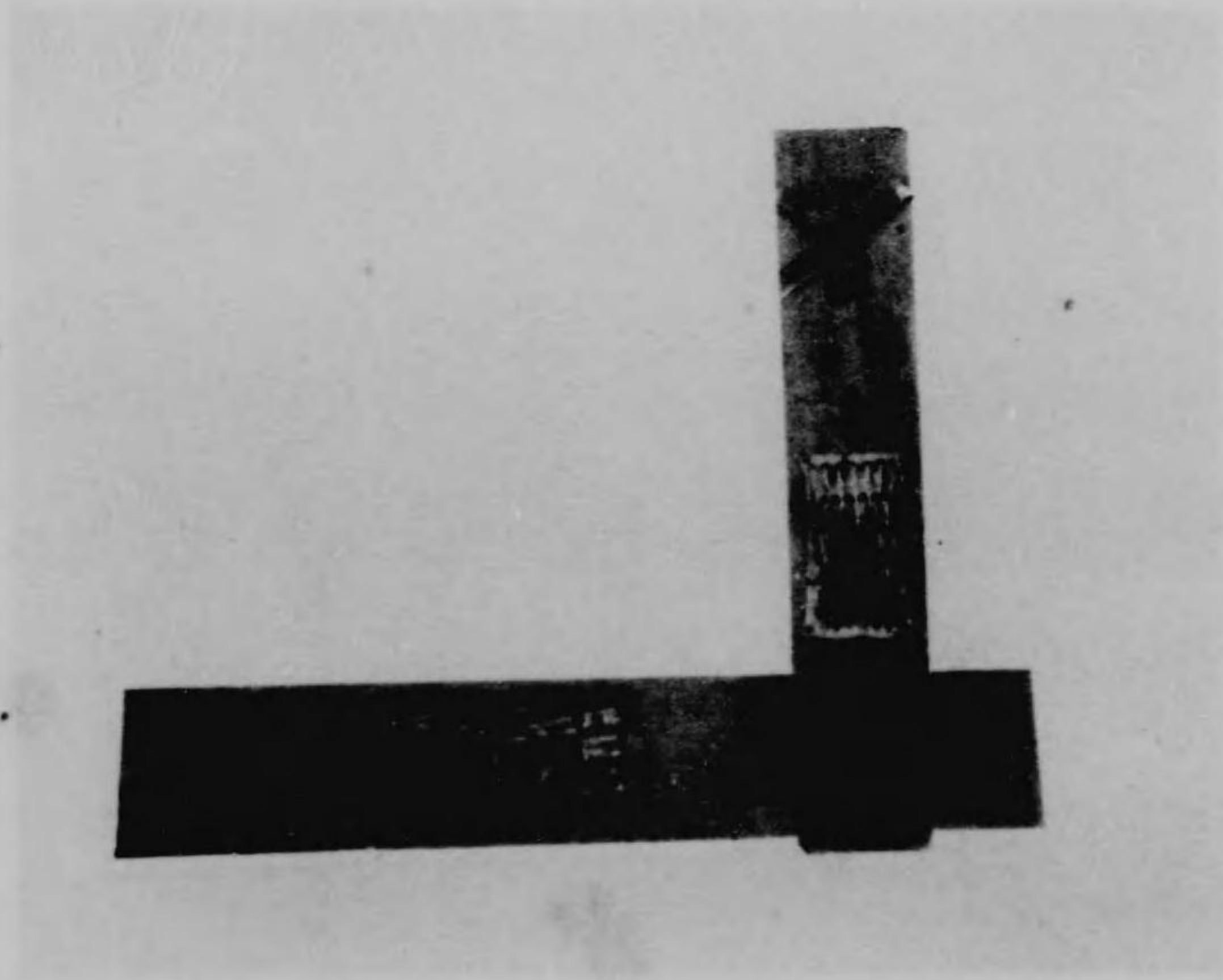

第七十圖

イ、水^{ツイ}桶^{タン}

第七十一圖

蕃薯^{ハンショウ}籤^{キギ}擦^カ

ロ、蕃薯^{ハンショウ}磨^ギ

ハ、栗^{トシ}箕^シ

附錄第一圖

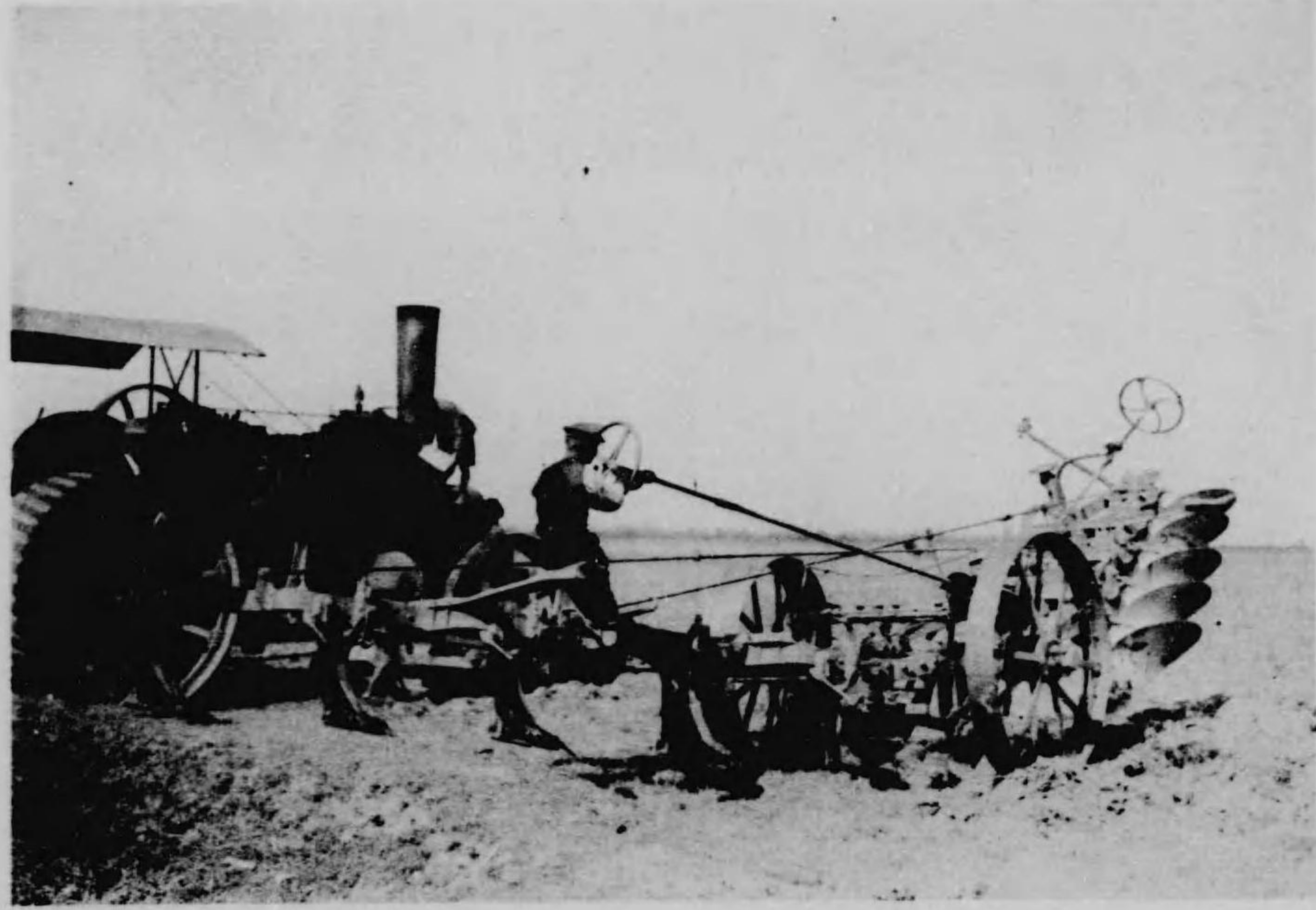

附錄第二圖



附錄第一圖
蒸汽型ト其蒸汽機關

附錄第二圖
蒸汽型用蒸汽機關

附錄第二十五圖—(二十五馬力)製トスベ

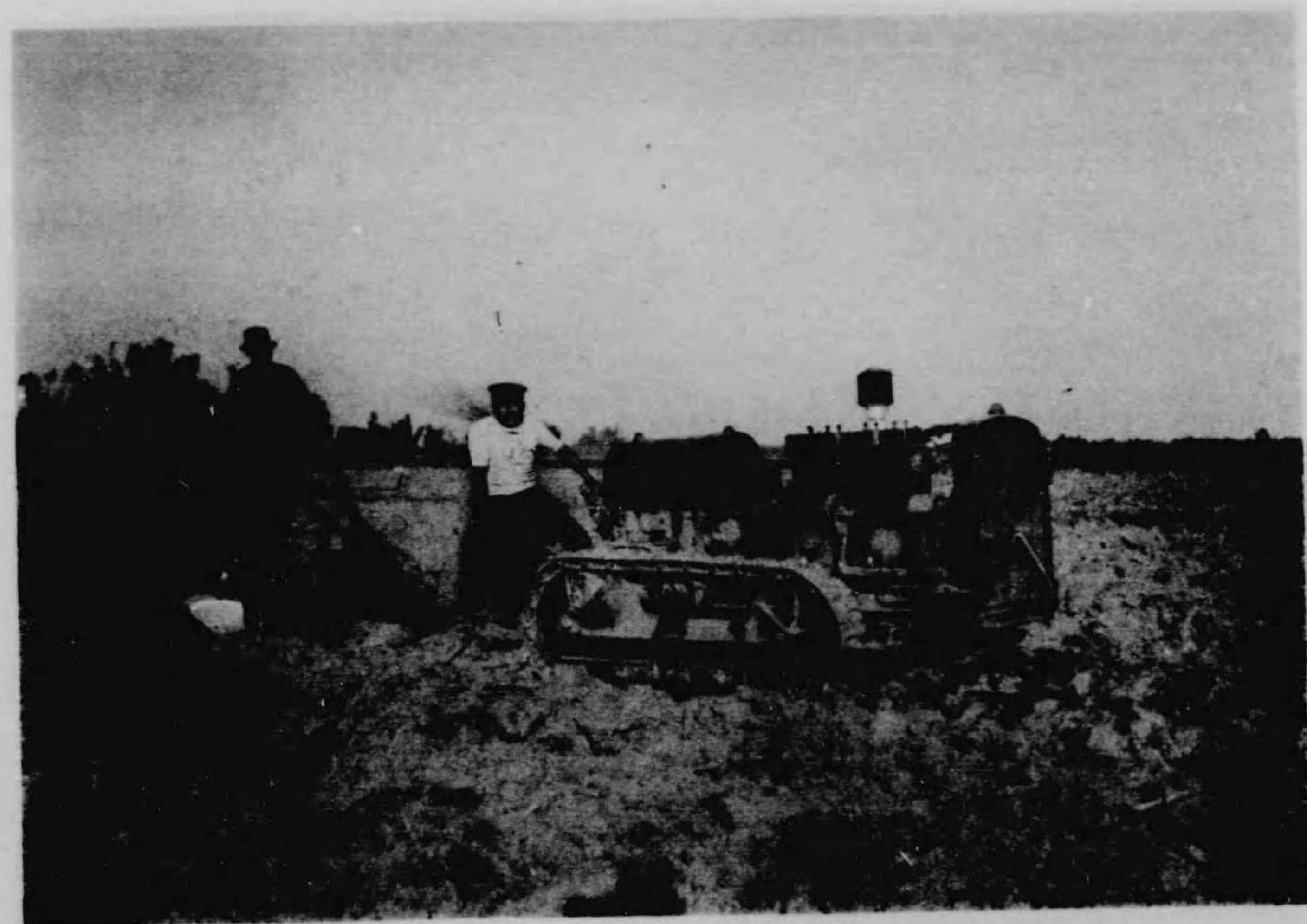

附錄第四圖—蒸氣ローラー



附錄第三圖—(二十五馬力)製トスベ

附錄第四圖—蒸氣ローラー

大正十年三月二十八日印刷
大正十年三月三十一日發行

臺灣總督府殖產局

臺北市臺北城內文武街一丁目十八番戶
印刷者 小塚 兼吉

臺北市臺北城內北門街三丁目七番戶
印刷所 小塚印刷工場

368

136

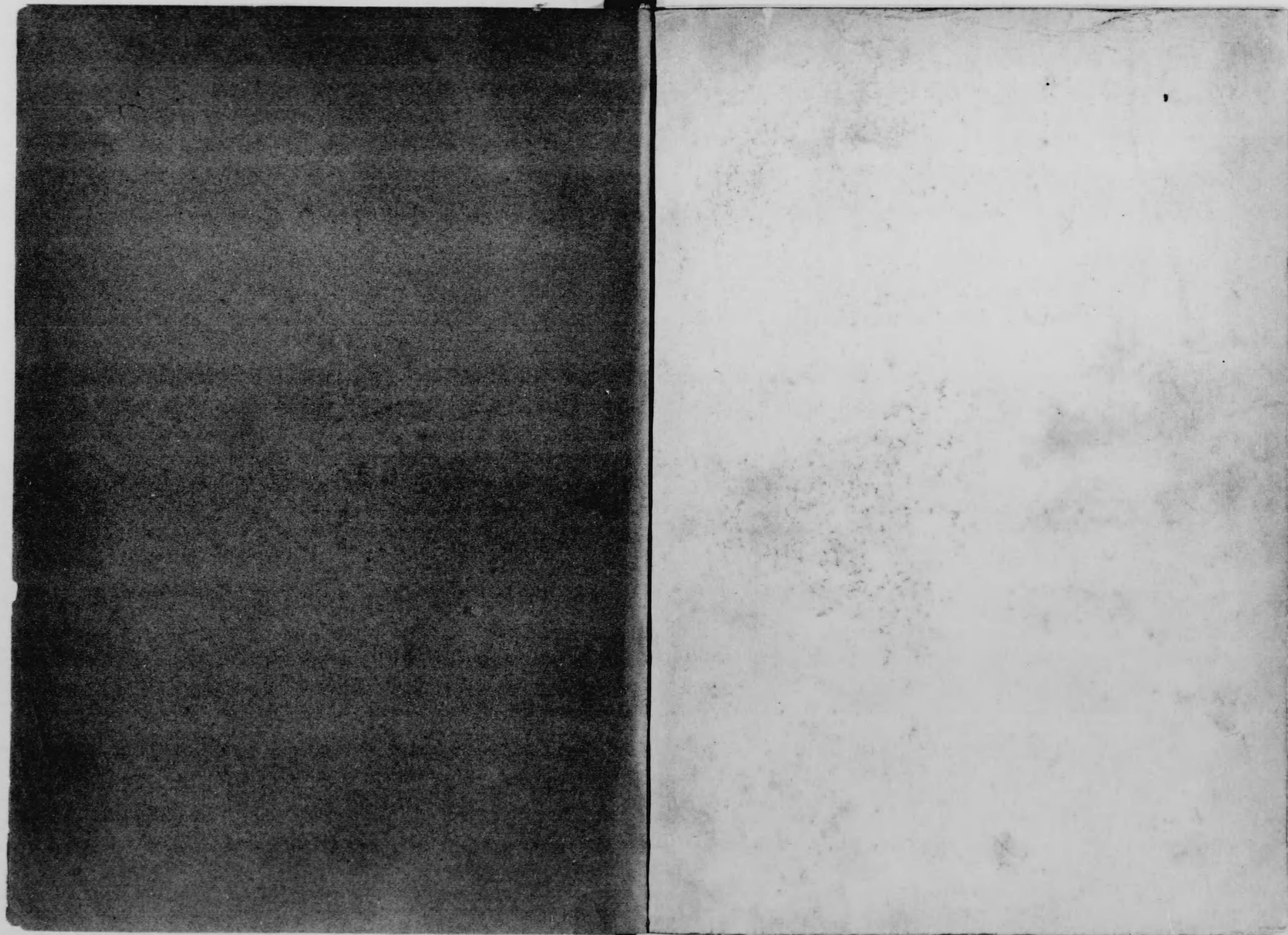

30
136

終