

550

統計一斑

市文教委員會移存



全國經濟委員會統計局編

上海图书馆藏书



A541 212 0011 0541B

序 一

國府還都後，大難初平，舊觀未復，原有之國家統計事項，諸感棘手，遂致延閣，越四歲，敬芳佐治全國經濟委員會務，鑒於金融及物價之動盪不定，各省市人口之轉徙靡常，與夫各地工商業，暨各種生產量之無確實調查，胥有關於經濟施策之依據，爰乃建議中樞，將所轄之經濟調查研究所，擴而爲統計局，附屬會內，專司其事，奉准成立，瞬已五月，工作設計，一本曩日統計局之成規，分別門類，製表飭查，惟當兵戈擾攘之餘，各地方之統計工作，尙欠健全，平日既鮮記載之指數，復感普遍調查之匪易，雖經寄發各項表格數十種，期待各省市縣有所貢獻，迄猶缺如，查戰前統計局所編之全國統計提要，根據各省市統計總報告，經核算覆查之手續，三年而後脫稿，工作之艱鉅，蓋可想見，茲據該局就近搜集調查所得之資料，彙爲一冊，備供參考，雖屬一麟半爪，差可窺見一斑，繼續不輟，未始不可以資經濟上之研討，詮次既竣，謹弁數言，用誌顛末。

中華民國三十三年十二月鄒敬芳識

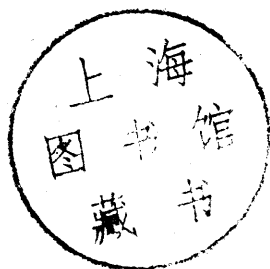

~~1591927~~

序 二

考統計之學，各國創行已久，蓋時代演進，社會事業，錯綜複雜，各項事物，咸有賴于精確之統計，爲政府決策之依據，俾國計民生，達於富強之階，故統計事業，遂成近代重要性之科學，

本局於上年八月，遵令成立，凜于所負任務之艱鉅，與社會人士期望之殷切，爰即擬訂工作計劃，奮勉將事，擇其緩急，分期實施，冀收事半功倍之效，竊維目前最感重要，而與人民^有切膚關係者，莫如物價問題，故第一期工作，卽定爲主要商品產銷數量之調查，暨人口之統計，以謀供求平衡，進而研究近年物價高漲原因，以明癥結之所在，備供政府施策之考證，經三月之力，始將一期工作，粗告段落，良以時間迫促，所集資料，難如初志，唯希本此雛型，徐圖進步，將來欲求編製審核手續之劃一，猶待統計知識之訓練，與統計行政之推進，庶幾各就所司，分工合作，俾臻國家統計之健全確立，克盡本局之使命，是又有望于各方之誨迪與匡助矣，

中華民國三十三年十二月

全國經濟委員會統計局局長沈德驥識

例 言

- 一、本局依據工作計劃，次第製成調查表格，轉請行政院分發各有關機關依式填送，茲就已收得之資料，編為一冊定名曰「統計一斑」。
- 二、本編為不定期刊，視統計資料之調查搜集堪以彙編時，即行續刊。
- 三、本編內容除根據各機關所填送之材料外，並根據前經濟調查研究所調查之所得，參合成之。
- 四、治權機關組織系統，係根據現行（民國三十三年）中央及地方政府機構調製之。
- 五、本編所列人口先從首都着手，計分戶口密度及性別暨教育程度職業，又人口移動，出生，死亡及年齡等，是項材料，似關重要，嗣後當竭力蒐集各省市人口及物資生產量，以備政府經濟施策上有所攷證。
- 六、關於經濟方面各種資料，除將財政，金融，物價，勞工生活費指數等，分別詳細編列外，并增列敵產管理，以期窺見以往經濟文化上被侵略之一斑。
- 七、在大東亞戰爭時期，經濟狀態，動盪無定，凡關心時局及經濟學者，自可瞭然，本編僅側重圖表，關於動盪原因未加說明。
- 八、本編所輯之資料，均於各表下端註明蒐集來源，以資證實。
- 九、本編時間短促，調查匪易，所列統計資料，多屬於局部，未臻完備，尙希各方予以協助。
- 十、本編所載各項圖表，雖經詳細校勘覆核，仍慮有所失誤，尙祈閱者匡正。

統計一斑

簡目

甲 治權機關

- 一、治權機關組織系統圖

乙 南京市人口

- 一、戶口性別及密度統計表
- 二、市民年齡統計表
- 三、市民死亡率統計表
- 四、市民職業統計表
- 五、市民移動統計表

丙 財 政

- 一、內債及庫券發行額
- 二、內債及庫券消長
- 三、敵產之管理

丁 金 融

- 一、上海票據交換所交換票據數額表
- 二、上海票據交換所票據交換指數表
- 三、南京票據交換所交換票據數額表
- 四、南京票據交換所票據交換指數表
- 五、上海各銀行錢莊及信託公司存款及準備統計表
- 六、上海各銀行錢莊及信託公司放款統計表
- 七、上海銀錢業拆息表
- 八、最近三年來上海標金紋銀價格統計表
- 九、主要華商股票市況
- 十、上海華商股票價格總指數及分類指數
- 十一、上海市流通股票統計表

戊 物 價

- 一、各主要都市躉售物價總指數表
- 二、各主要都市躉售物價總指數圖(民國廿五年至卅二年)
- 三、各主要都市躉售物價總指數圖(民國卅三年)
- 四、南京躉售物價指數
- 五、上海躉售物價指數表
- 六、天津躉售物價指數表
- 七、北平躉售物價指數表
- 八、各主要都市零售物價指數表

- 九、各主要都市零售物價指數圖

- 十、上海零售物價指數表
- 十一、天津零售物價指數表
- 十二、北平零售物價指數表

己 勞 工

- 一、上海市工人生活費指數表
- 二、天津工人生活費指數表
- 三、上海薪俸職員生活費指數表
- 四、各地工人及薪俸職員生活費指數圖

庚 地 價

- 一、最近三年來滬地價增漲圖
- 二、蘇浙皖京滬田地荒山荒地價格比較圖

辛 育 教

- 一、初等教育概況統計表
- 二、中等教育概況統計表
- 三、社會教育概況統計表
- 四、圖書館概況統計表

壬 農 業

- 一、棉花增產統計表
- 二、蘇浙皖淮四省植棉面積比較表
- 三、華中各縣種植棉田面積比較表
- 四、麻類耕種調查統計表
- 五、江浙兩省蠶種蠶繭價值統計表
- 六、水產數量之統計
- 七、各產鹽區產鹽數量之統計
- 八、各產鹽區放鹽數量之統計
- 九、南京特別市城區及鄉區之農事機關
- 十、江蘇省各縣之農事機關
- 十一、浙江省各縣之農事機關
- 十二、安徽省各縣之農事機關

癸 工 業

- 一、麵粉工業
- 二、華中各麵粉廠十個月生產數配給數結存數統計表
- 三、日用品工業
 - 1. 每箱火柴成本計算
 - 2. 火柴廠生產量統計表
- 四、上海各市業工廠開工廠數百分率

治 權 機 關 組 織

國 民 政

文 官 處

文 書 局 印 鑄 局 公 報 事 務 所

行 政 院 立 法 院 司 法 院 考 試 院 監 察 院 全 國 經 濟 委 員 會

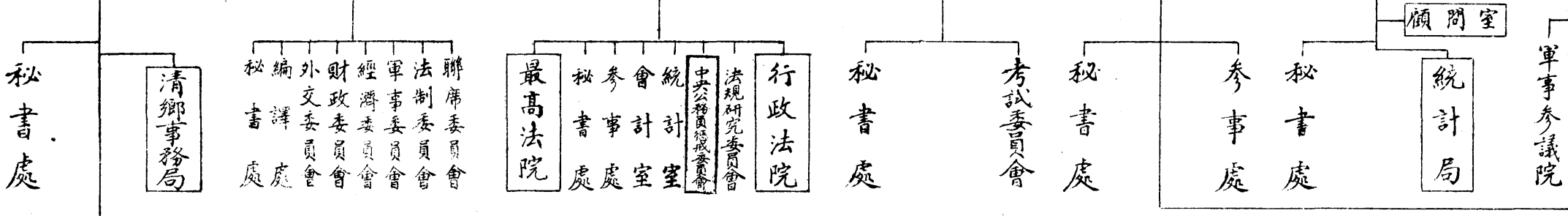

內 政 部 外 交 部 財 政 部 陸 軍 部 海 軍 部 實 業 部 建 設 部 教 育 部 司 法 行 政 部

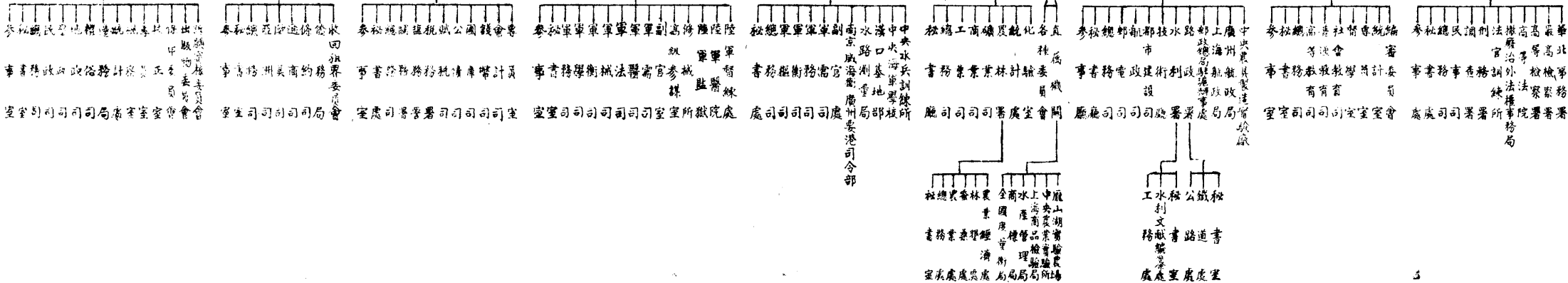

江 蘇 省 浙 江 省 安 徽 省 淮 海 省 廣 東 省 湖 北 省 江 西 省 蘇 北 經 靖 公 署 政 務 廳

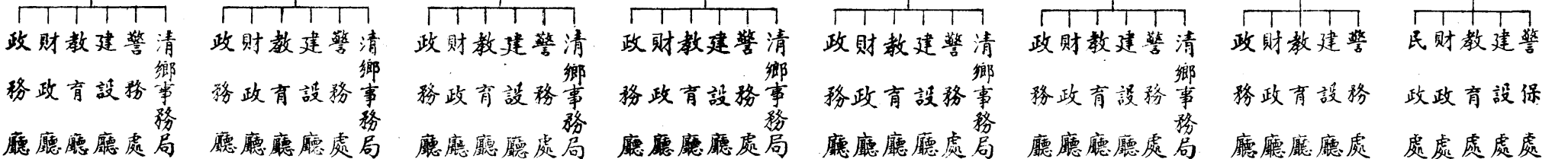

行 政 督 察 專 員

縣 市 政 局

圖 統 系 織 組 關

民 政 府

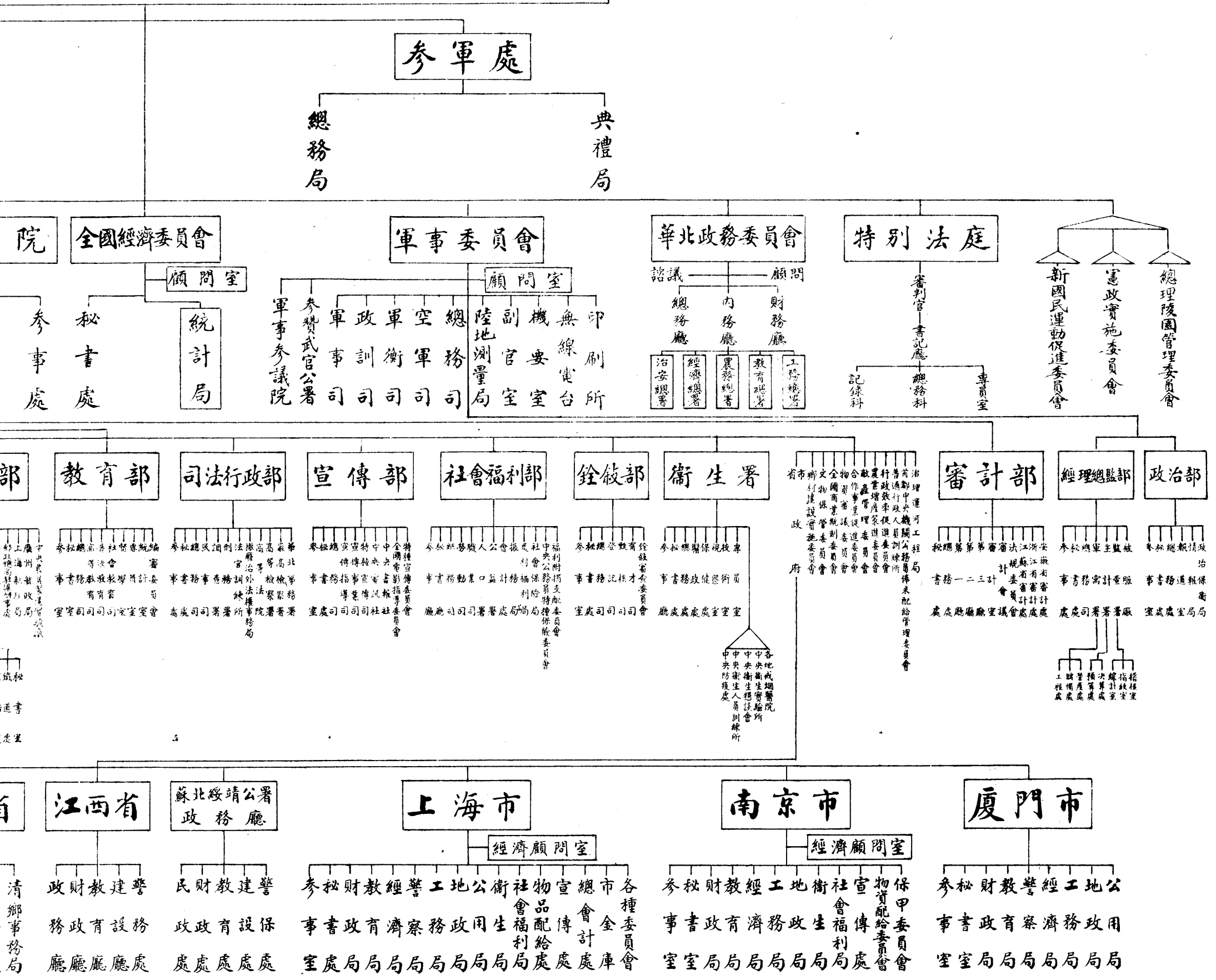

察 專 員 公 署

系 市 政 府

南京市人口

戶口性別及密度統計表

(面積474.61方公里)

年 份	戶 數	人 口 數				女 子 所 佔 百 分 比	密 度 (每 平 方 公 里 人 口 數)
		人 口 總 數	男 性	女 性	性 別		
28	135,809	580,445	325,243	255,202	44	1223	
29	140,080	615,972	342,070	273,902	44	1297	
30	141,024	629,380	349,832	279,548	44	1326	
31	103,973	638,464	353,784	284,630	45	1345	
32	141,787	689,725	378,282	311,443	45	1472	
33	140,128	678,041	369,826	308,218	45	1428	

資料來源 南京特別市政府

市民年齡統計表 三十三年

年 齡	五歲以下	十二歲以下	十八歲以下	二十四歲以下	三十歲以下	三十五歲以下	四十歲以下	四十五歲以下	五十歲以下	一歲至五十歲以上
合 計	55,370	112,701	183,844	273,278	365,054	461,250	538,148	615,132	668,730	678,044
男 性	30,947	63,305	101,790	150,084	199,519	250,109	291,366	333,252	363,239	369,826
女 性	24,423	49,396	82,054	123,194	165,535	211,141	246,782	281,880	305,491	308,218

資料來源 南京特別市政府

市民生死率統計表 三十三年

月 份	一 月	二 月	三 月	四 月	五 月	六 月	七 月	八 月	九 月	十 月	十一 月	十二 月
出生率	0.0012	0.0012	0.0013	0.0010	0.0011	0.0013	0.0011	0.0013	0.0003	0.0005	0.0003	0.0006
死亡率	0.00060	0.00066	0.00076	0.00059	0.00060	0.00073	0.00058	0.00079	0.00023	0.00008	0.00009	0.00014

資料來源 南京特別市政府

市民職業統計表三十三年

業 別	男 性	女 性	合 計	百分比
總 計	369,826	308,218	678,044	100
農	65,756	64,297	130,053	18.9
工	37,832	29,811	67,643	9.9
商	64,781	29,953	94,734	13.8
政	13,511	8,082	21,593	3.2
軍 警	52,917	526	53,443	7.8
醫	518	354	872	1.2
自由職業	8,022	7,226	15,248	2.1
無 業	106,358	157,695	264,053	38.6
失 業	20,131	10,274	30,405	4.5

資料來源 南京特別市政府

市民移動統計表三十三年

月 份	移 入		移 出	
	戶 數	人 口 數	戶 數	人 口 數
1 月	2,135	10,088	1,263	7,264
2 月	2,350	10,606	1,353	7,083
3 月	2,878	10,581	1,528	8,207
4 月	2,132	10,070	1,414	8,011
5 月	18,86	9,278	1,501	7,871
6 月	1,679	8,757	1,955	10,047
7 月	1,292	6,789	1,533	6,865
8 月	2,008	11,649	6,270	29,784
9 月	1,041	5,272	985	3,122
10 月	2,103	6,433	1,986	3,465
11 月	1,941	4,212	1,973	3,724
12 月	1,428	4,518	1,549	4,046

資料來源 南京特別市政府

財 政

內 債 及 庫 券 發 行 額

年	月	發 行 機 關	債 券 名 稱	發 行 次 數	債 券 數 額 (元)	利 率	平 折 均 扣	用 途	基 金
31	6	中 央 政 府	民國卅一年安定金融公債	1	1500000000	年六 息厘		十足發行安定金融	特別會計
31	6	上海特別市政府	民國卅一年上海特別市市公債	1	10000000	年六 息厘	96	整理市政	全市田賦收入及保安經費
31	12	中 央 政 府	民國卅一年甲種糧食庫券	共九次	400000000	年四 息厘五		十足發行購辦糧食	購辦糧食保證
32	1	中 央 政 府	民國卅一年乙種糧食庫券	1	100000000	年五 息厘五		十足發行建築儲糧倉庫辦理一切糧政	經營業務財產担保
32	1	廣 東 省 政 府	民國卅二年廣東省短期庫券	1	100000000	年六 息厘	98	撥充生產經費	全省稅收
33	4	中 央 政 府	國民政府第一期建設公債	1	300000000	年六 息厘	90	浚築淤淺湖沼治理 運河振興農田水利 及其他建設事業	建設事業收益
33	7	中 央 政 府	民國卅二年甲種米糧庫券	1	1200000000	貼 現	率六厘	購辦米糧資金	特別會計
33	7	中 央 政 府	民國卅二年乙種米糧庫券	1	200000000	年六 息厘	95	建築儲糧倉庫及辦 理其他有關事業	特別會計
33	7	廣 東 省 政 府	民國卅三年廣東省短期庫券	1	200000000	年六 息厘	98	撥充生產經費	全省稅收

資 料 來 源 財 政 部

內 債 及 庫 券 消 長

年 份	發 行 額		償 還 額		年 末 負 債 滾 存	比 較 上 年 末 增 減
	本 年	累 計	本 年	累 計		
民國三十一年	1910000000	1910000000			1910000000	+ 1910000000
民國三十二年	2000000000	2110000000	400500000	400500000	1709500000	- 200500000
民國三十三年	1600000000	3710000000	1000000	401500000	3308500000	+ 1599000000

資 料 來 源 財 政 部

敵 產 之 管 理

地點	敵 產 名 稱	接管年月	處 理 辦 法
上海	上海清潔保管公司 義利洋行 華昌公司 英國製蛋有限公司 大美汽水公司 匯芳公司 鳳凰木行有限公司 匯中飯店 萬國殯儀館	民國卅二年二月	委託中支那物資通濟處組合經營 租與上海明治產業株式會社經營 租與永安食品公司經營 租與榮孚冷藏倉庫經營冷藏業務製蛋部分租與上海明治產業株式會社製造粉末乾燥醬油 租與正誠貿易公司經營(因缺乏電力尚未復工) 租與興華木材廠經營 租與上海中興木業公司經營 租與金谷旅館公司經營
鎮江 上海	內河貿易公司 平安大戲院 浙江大戲院 老大華跳舞場	民國卅三年四月	派梁柏綸管理 派原管理人中支那振興株式會社管理 派中華電影聯合股份有限公司管理 派中華電影聯合股份有限公司管理 尚未派定管理人
南京 上海	大來洋行 茂泰有限公司 亨茂洋行 沃的斯電梯公司 同文大樓 友好大樓 交易大樓 廣播大樓 福音電台 民主電台 怡和絲廠 正廣和有限公司 美藝公司 英商精藝木行有限公司 隆茂洋行 福利公司 禮查飯店 模範牛奶公司 杏味牛奶公司 祥泰木行有限公司 上海皮廠 沙利文糖果餅乾公司	民國卅二年十月	擬租與日本憲兵隊繼續使用 派該公司原經理宋又傑經營 派宋又傑經營 派該公司原經理吳東初經營 委託中國銀行總行信託部管理 委託中國銀行總行信託部管理 租與中華日本貿易聯合會 租與中國廣播協會 租與中國廣播協會 租與中國廣播協會 租與朱仲平經營 租與正誠貿易公司(徐禮輔)經營 擬租與原管人中支那物資通濟處組合經營 租與復興公記木行(倪觀格程保廉)經營 租與棉花收買同業協會經營 租與中支那物資通濟處組合經營 租與上海陸軍偕行社 租與中國農牧公司(尤懷皋天春虎一)經營 租與中國農牧公司(尤懷皋天春虎一)經營
上海	上海啤酒公司 華懋工業製造廠 綿華線廠有限公司 上海英商電氣音樂實業公司 中國版紙製品公司 班達公司 五洲固本肥皂廠	民國卅三年一月	新公司尚未成立組織派原管理人三井物產株式會社上海支店暫管理 新公司尚未組織成立派原管理人株式會社華中製革公司暫為管理 新公司尚未組織成立派原管理人東洋製果株式會社暫為管理 新公司尚未組織成立派原管理人大日本麥酒株式會社暫為管理 新公司尚未組織成立派原管理人株式會社松華瓶善廠暫為管理 德和紡績株式會社與聶路生等合辦之新公司業已組織成立現正商訂租賃契約 新公司尚未組織成立派原管理人中華音樂工業株式會社暫為管理 新公司尚未組織成立派原管理人王子製紙株式會社暫為管理 該公司財產作價日金壹百拾伍萬圓讓渡與華中水電公司除其中日金拾伍萬圓收取現金外其餘作中國政府對該公司現物出資 派原主項純武管理擬准予解除敵性

南京
上海

都成飯店
 利達洋行
 美康兔子呢帽廠
 羅斯福碼頭
 華通碼頭
 卜內門洋碱洋行所屬上海兆豐路倉庫
 上海機器冰廠
 海甯洋行大場鎮牧場
 和記公司
 上海毛絨紡織股份有限公司
 怡和紡織股份有限公司公益紗廠
 華懋洗衣廠
 英國厚豐公司
 最高牧場與可的牧場
 華懋飯店
 惠羅公司
 鉅美豬鬃廠
 養氣鐵公司
 進德女子中小學校
 中西第二小學校
 桃塢中學校
 三育小學校
 金陵神學院
 福華女塾
 守真初級中學
 聖德小學
 清心小學
 清心女子中小學
 懷恩中小學
 滬東中小學
 上海同仁第二醫院
 社交會堂
 文恩堂
 閘北中華基督教會
 救主堂
 聖保羅堂
 文樂堂
 三牌樓福音堂
 諸聖堂
 聖靈堂
 復活堂
 聖彼德堂
 益智第一小學
 益智第二小學

上海

南京

三十三年一月

租與中華中鐵道股份有限公司
 上海合同油墨製造株式會社與 笠曼彌等合辦之新公司已組織成立現正商訂租賃契約
 派原管理人上海掘拔製帽廠管理
 俟評價手續辦妥後即讓與中華輪渡公司作為中國政府對該公司之現物出資
 派中華輪船公司暫管理俟手續評價辦妥後即作為中國政府對該公司之現物出資
 租與原管理人中華日本貿易聯合會(其中一部份由該會轉租與第一海軍軍需部)
 派原管理人帝國水產統制株式會社暫為管理現正商訂租賃契約
 現由日本大陸軍臨時用
 現由日本大陸軍臨時用
 除一部分土地房屋借與日本海軍方面使用外其餘土地房屋及機器設備租與滿蒙毛織株式會社該公司業經查明確係華人產業擬準解除敵性
 日本陸軍方面尚未與該處(財政部敵產管理事務處)簽訂租約
 派原管理人鐘淵公大實業株式會社暫為管理尚未辦理買賣手續
 租與大日本軍管理中國肥皂有限公司受托經營者日本油脂株式會社
 租與中國農牧股份有限公司(上海乳業株式會社與尤懷泉等合辦)
 租與原管理人京都旅館公司
 租與原管理人中支那物資通濟處組合(商品賣與該組合)
 派光華電業廠管理
 派原管理人須藤洋行管理
 委託原校長黃又玉管理
 委託原校長江潔貞管理
 委託原校長毛克忠管理
 委託原校長春文玉管理
 委託原校長李漢鐸管理
 委託原校長盛祖馨管理
 委託原校長張慕希管理
 委託原校長魏希本管理
 委託原校長張石麟管理
 委託原校長張蓉珍管理
 委託原校長金桂琴管理
 委託原校長金武周管理
 委託原辦理人黃銘新管理
 委託原辦理人夏少年坂本義孝E.Trock管理
 委託原主辦人毛克忠管理
 委託原主辦人韋紹曾管理
 委託原主辦人刁信德管理
 委託原主辦人邱勵管理
 委託原主辦人王炳泉管理
 委託原主辦人董紹儒管理
 委託原主辦人魏希本管理
 委託原主辦人倪南人管理
 委託原主辦人陳宗一管理
 委託原主辦人曾廣燮管理
 租與原主辦人童輝繼續辦學
 租與原主辦人潘濟塵繼續辦學

道勝學校
 育德女子中學
 金陵耕讀學校
 明德補習中學
 來復會小學
 鼓樓基督小學
 奮清初級小學
 貴格會培真小學
 匯文女子附屬小學
 進修中學補習班
 衛利中小學
 頰化補習學校
 尚德小學
 集濟小學
 思杜小學
 新光小學
 崇道小學
 仁立中小學校
 成知中學
 振聲補習班
 樂羣小學及補習班
 天水堂
 思澄堂
 中華基督教青年會
 弘道女子中學
 正則中學
 惠蘭中學
 東街路學兒所
 益智中學
 勵德中學與蘇湖基督會學校
 崇明療養院及育嬰所
 淮西中小學
 金陵大學
 金陵中學
 匯文女子中學
 鼓樓醫院
 聖約翰大學及附屬中學
 惠中中小學
 清心男子中學
 大英禮拜堂女學校
 大英禮拜堂
 南長老會牧師館
 北長老會牧師館
 基督教普益社
 上海濟良所
 尚賢堂
 官童學校
 聖公會普仁醫院
 衛理公會樂羣社會堂
 基督醫院
 民望醫院
 蘭心劇場
 大華基督教會協進會樓

蘇州

杭州

合湖明遠
六蕪崇懷南

上海

無蘇鎮南通
蘇鎮南通上海

租與原主辦人夔孝華繼續辦學
 租與原主辦人蕭慶德繼續辦學
 租與日本憲兵隊團創辦學校
 租與日本居留民團創辦學校
 委託南京市政府保管改辦市立學校
 委託南京市政府保管改辦市立學校
 委託南京市政府保管改辦市立學校
 委託南京市政府保管改辦市立學校
 委託南京市政府保管改辦市立學校
 委託南京市政府保管改辦市立學校
 委託吳縣縣政府保管改辦公立學校
 委託吳縣縣政府保管改辦公立學校
 委託江蘇省政府保管改辦公立學校
 委託江蘇省政府保管改辦公立學校
 委託江蘇省政府保管改辦公立學校
 委託江蘇省政府保管改辦公立學校
 委託江蘇省政府保管改辦公立學校
 委託江蘇省政府保管改辦公立學校
 委託江蘇省政府保管改辦公立學校
 委託江蘇省政府保管改辦公立學校
 租與浙江大學使用
 租與中日文化協會浙江分會使用
 租與浙江省連絡部使用
 租與杭州日本憲兵隊使用
 委託杭州市政府保管改辦市立學校
 現由特工總部浙皖贛閩總指揮部使用
 委託中央儲備銀行杭州支行管理
 委託六合縣政府保管改辦公立學校
 該兩校已合併為一校現委託該校原校長負責管理
 委託崇明區公署管理
 租與日本陸軍作為兵舍
 租與國立中央大學使用
 租與醫部部長民誼繼續辦學
 租與褚部長民誼繼續辦學
 租與同仁會華中支部
 委託該校原校長沈嗣良管理
 委託該校原校長張東民管理
 委託稅警總團司令部管理
 委託中兩女子中學校長薛正保管
 租與日華基督教聯盟及同仁醫院
 租與中支宗教大同聯盟
 派該社總幹事金武周暫為管理
 派該所所長邵子民暫為管理
 委託該堂董事汪伯奇黎照雲保管
 派該校校務主任何子健暫為管理
 租與同仁會無錫診療所防疫班
 租與江蘇省政務廳清鄉紀念館
 租與同仁會鎮江醫院
 租與江北中央病院
 租與日本天理教團開辦醫院
 租與中華電影聯合股份有限公司
 派繆秋筆暫為管理

金 融

上海票據交換所交換票據數額表

年 月	交 換 張 數 (張)		交 換 (元) 總 額			交 換 (元) 差 額			差額對 總額%
	張 數	每日平均	金 額	每 日 平 均	每張平均	金 額	每 日 平 均	總額%	
33 1	230,676	11,534	8,583,193,918.21	429,159,695.91	37,208.87	2,855,655,095.78	142,782,754.79	33%	
2	217,229	8,689	9,421,324,093.90	376,852,963.76	43,370.47	2,961,315,723.41	118,452,628.94	31%	
3	237,171	8,784	10,122,042,749.61	374,890,472.21	42,678.25	3,665,070,109.03	135,743,337.37	36%	
4	213,429	9,280	9,502,180,4720.34	413,165,422.62	44,524.43	1,654,786,230.88	71,947,227.43	17%	
5	262,285	9,714	13,478,484,004.28	499,203,111.27	51,388.70	2,352,064,847.07	87,113,512.85	17%	
6	271,744	10,870	14,767,360,293.94	590,694,411.76	54,342.91	3,046,949,958.91	121,877,998.36	21%	
7	251,888	10,495	15,119,308,446.85	629,971,185.29	60,023.93	2,953,413,823.58	123,058,909.52	20%	
8	310,906	12,436	23,154,695,055.09	926,187,802.20	74,474.91	4,107,795,364.41	164,311,814.58	18%	
9	340,108	13,604	26,686,986,673.84	1,067,479,466.80	78,466.21	4,710,876,798.18	188,435,071.92	18%	

資料來源 上海票據交換所

上海票據交換所票據交換指數表

二十五年全年平均 = 100

年	月	交 換 金 額	交 換 張 數	每 張 平 均 額
三十三年	一月	2,129.9	132.8	1,603.5
	二月	1,870.3	100.1	1,869.0
	三月	1,860.6	101.2	1,839.2
	四月	2,050.5	106.9	1,918.8
	五月	2,477.5	111.9	2,214.6
	六月	2,931.6	125.2	2,341.9
	七月	3,126.5	120.9	2,586.7
	八月	4,596.7	143.2	3,209.5
	九月	5,297.9	156.7	3,381.5
	十月	7,465.3	179.2	4,165.7

資料來源 上海票據交換所

南京票據交換所交換票據數額表

年 月	交 換 張 數		交 換 (萬元) 總 額			交 換 (萬元) 差 額		差額對總額%
	張 數	每日平均	金 額	每日平均	每張平均	金 額	每日平均	
卅三年一月	15,608	780	167,128	8,356	11	35,023	1,751	21%
二 月	20,384	815	201,450	8,056	10	32,278	1,291	16%
三 月	21,820	873	274,628	10,985	13	50,113	2,005	18%
四 月	21,486	977	282,858	12,857	13	55,322	2,515	20%
五 月	36,240	1,342	434,157	16,080	12	72,453	2,683	17%
六 月	38,784	1,551	494,132	19,765	13	79,463	3,179	16%
七 月	41,186	1,716	625,185	26,049	15	112,270	4,678	18%
八 月	48,126	1,851	954,985	36,730	20	165,271	6,357	17%
九 月	57,358	2,295	1,260,133	50,405	22	208,678	8,347	17%
十 月	58,388	2,433	1,344,564	56,023	23	192,171	8,007	15%
十一月	55,012	2,392	1,455,789	63,295	26	235,380	10,234	16%
十二月	58,062	2,419	2,106,500	87,771	36	358,899	14,954	17%

南京票據交換所票據交換指數表

三十二年四月至十二月平均 = 100

年 月	交 換 金 額 (單位萬元)	交 換 張 數 (張)	每 張 平 均 (單位萬元)
三十三年一月	145.5	104.6	139.1
二 月	175.4	136.6	128.4
三 月	239.2	146.2	163.6
四 月	246.3	144.0	171.0
五 月	378.1	242.9	155.7
六 月	430.3	259.9	165.6
七 月	544.5	276.0	197.3
八 月	831.7	322.4	257.9
九 月	1097.4	384.3	285.6
十 月	1171.0	391.6	299.0
十一月	1267.8	370.0	342.4
十二月	1834.5	389.0	471.6

資料來源 中央儲備銀行金融檢查事務所

上海各銀行錢莊及信託公司存款及準備統計表(單位：千元)

年 月	儲蓄存款	百分比	定期存款	百分比	往來存款	百分比	其他存款	百分比	合 計	準 備 (庫存與同業存款)	與合計之 百分比
三十三年一月	158,690	4.28%	109,099	2.97%	2,584,927	68.63%	854,724	23.05%	3,707,440	1,699,515	45.84%
二月	179,774	4.20%	123,409	2.88%	3,052,423	71.45%	916,450	21.45%	4,272,056	1,624,818	38.03%
三月	174,623	4.45%	103,311	2.63%	2,774,750	70.77%	867,565	22.13%	3,920,249	1,687,546	43.04%
四月	202,237	4.26%	147,005	3.09%	3,340,096	70.54%	1,045,884	22.08%	4,737,222	1,711,807	36.13%
五月	250,257	4.27%	186,362	3.17%	4,217,745	71.91%	1,210,389	20.63%	5,864,753	1,639,420	27.95%
六月	252,518	4.68%	212,456	3.94%	3,814,693	70.80%	1,107,898	20.56%	5,387,565	1,772,738	32.94%
七月	266,031	4.12%	280,946	4.35%	4,741,073	73.44%	167,151	18.08%	6,455,204	2,130,786	33.00%
八月	300,681	3.55%	246,170	2.98%	6,357,678	75.10%	560,959	18.43%	8,465,497	2,624,315	31.00%

上海各銀行錢莊及信託公司放款統計表(單位：千元)

年 月	往來透支	百分比	信用放款	百分比	抵押放款	百分比	同業放款	百分比	其他放款	百分比	合 計
三十三年一月	675,868	16.52%	523,458	10.47%	1,732,239	34.67%	1,324,356	26.57%	740,220	14.81%	4,966,138
二月	1,679,533	28.07%	367,015	6.13%	1,451,304	24.25%	1,785,949	29.84%	700,859	11.71%	5,984,660
三月	1,676,396	30.31%	338,022	6.11%	1,223,022	22.11%	1,698,483	30.71%	593,849	10.73%	5,529,772
四月	1,878,772	29.52%	395,590	6.21%	1,228,137	19.29%	2,190,047	34.41%	671,692	10.55%	6,364,238
五月	2,319,939	30.77%	609,159	8.08%	1,449,986	19.23%	2,195,242	29.12%	962,916	12.77%	7,537,242
六月	2,469,331	35.89%	525,420	7.63%	1,467,439	21.27%	1,482,586	21.50%	952,947	13.81%	6,897,723
七月	2,783,371	32.92%	589,595	6.85%	1,433,152	16.94%	2,603,418	37.74%	1,050,036	12.41%	8,459,572
八月	3,545,642	33.53%	785,910	7.43%	1,655,496	15.65%	3,270,804	30.93%	1,316,642	12.45%	10,574,494

註：三十三年一月份包括銀行113家錢莊52家信託公司2家
 二月份包括銀行113家錢莊54家信託公司3家
 三月份包括銀行112家錢莊54家信託公司3家
 四月份包括銀行114家錢莊54家信託公司3家
 五月份包括銀行115家錢莊54家信託公司3家
 六月份包括銀行114家錢莊54家信託公司3家
 七月份包括銀行116家錢莊53家信託公司3家
 八月份包括銀行114家錢莊53家信託公司3家

上海銀錢業拆息表

年	月	錢業 (每千元日息) 拆息			公單 (每千元日息) 拆息		
		最高	最低	普通	最高	最低	普通
31	1	0.06	0.02	0.06	0.18	0.18	0.18
	2	—	—	—	0.18	0.18	0.18
	3	0.09	0.02	0.02	0.18	0.18	0.18
	4	0.13	0.07	0.07	0.18	0.18	0.18
	5	0.15	0.09	0.15	0.18	0.18	0.18
	6	0.18	0.15	0.17	0.18	0.18	0.18
	7	0.20	0.11	0.20	0.30	0.30	0.30
	8	0.18	0.12	0.16	0.30	0.30	0.30
	9	0.14	0.12	0.14	0.30	0.30	0.30
	10	0.14	0.14	0.14	0.30	0.30	0.30
	11	0.14	0.13	0.14	0.30	0.30	0.30
	12	0.26	0.14	0.14	0.30	0.30	0.30
32	1	0.17	0.15	0.17	0.30	0.30	0.30
	2	0.18	0.14	0.18	0.40	0.40	0.40
	3	0.18	0.16	0.18	0.40	0.40	0.40
	4	0.22	0.16	0.22	0.40	0.40	0.40
	5	0.20	0.20	0.20	0.40	0.40	0.40
	6	0.20	0.20	0.20	0.50	0.50	0.50
	7	0.25	0.20	0.23	0.50	0.50	0.50
	8	0.24	0.24	0.24	0.50	0.50	0.50
	9	0.23	0.18	0.23	0.50	0.50	0.50
	10	0.20	0.12	0.19	0.50	0.50	0.50
	11	0.18	0.12	0.17	0.50	0.50	0.50
	12	0.22	0.16	0.18	0.50	0.50	0.50
33	1	0.20	0.12	0.20	0.60	0.50	0.60
	2	0.20	0.20	0.20	0.60	0.60	0.60
	3	0.27	0.23	0.23	0.60	0.60	0.60
	4	0.27	0.27	0.27	0.60	0.60	0.60
	5	0.27	0.27	0.27	0.70	0.70	0.70
	6	0.36	0.27	0.27	0.70	0.70	0.70
	7	0.43	0.35	0.36	0.70	0.70	0.70
	8	0.37	0.37	0.37	0.70	0.70	0.70
	9	0.45	0.37	0.37	0.80	0.80	0.80

註：普通欄係衆數

最近三年來上海標金紋銀價格統計表(民國卅一至卅三年)

年	月	紋 (兩,成色.997394) 銀			標 (兩.0992) 金		
		最高	最低	中數	最高	最低	中數
31	1	\$ 16.00	\$ 13.00	\$ 16.00	\$ 1370.00	\$ 1020.00	\$ 1112.50
		* 12.00	* 10.00	* 11.00			
	2	16.00	14.00	14.00	1445.00	1078.00	1292.50
		* 13.00	* 10.00	* 12.00			
	3	20.00	14.00	20.00	2070.00	1347.00	1742.50
	* 20.00	* 12.50	* 14.00				
4	20.00	18.00	18.00	2345.00	1790.00	1870.00	
	* 17.50	* 13.00	* 13.80				
5	28.00	18.00	18.00	4000.00	2040.00	2170.00	
	* 26.50	* 15.60	* 16.20				

	6	18.00	14.00	17.00	2580.00	1840.00	2100.00
		* 15.50	* 12.50	* 14.75			
	7	18.00	16.00	16.00	2500.00	1900.00	2200.00
		* 13.50	* 11.50	* 11.90			
	8	16.00	16.00	16.00	2250.00	1700.00	1975.00
		* 11.50	* 10.80	* 10.95			
	9	16.00	14.00	14.00	2450.00	1800.00	2100.00
		* 14.00	* 10.80	* 11.75			
	10	14.00	14.00	14.00	2550.00	2050.00	2300.00
		* 13.80	* 12.80	* 13.10			
	11	4.00	14.00	14.00	2750.00	2250.00	2500.00
		* 13.60	* 12.50	* 13.15			
	12	16.00	14.00	16.00	3350.00	2450.00	3050.00
		* 18.70	* 13.50	* 17.20			
32	1	18.00	16.00	18.00	3050.00	3000.00	3000.00
		* 18.60	* 16.90	* 18.00			
	2	24.00	18.00	24.00	3900.00	3000.00	3250.00
		* 25.70	* 18.50	* 24.50			
	3	24.00	24.00	24.00	3000.00	3000.00	3000.00
		* 33.50	* 26.00	* 32.00			
	4	29.00	24.00	26.00	3000.00	3000.00	3000.00
		* 34.00	* 30.00	* 32.00			
	5	34.00	34.00	34.00			
		* 30.00	* 30.00	* 30.00	* 5050.00	* 4070.00	4750.00
	6	34.00	34.00	34.00			
		* 36.00	* 30.00	* 34.00	* 6500.00	* 4650.00	* 5550.00
	7	120.00	34.00	34.00			
		* 45.00	* 38.00	* 43.00	* 13200.00	* 7150.00	* 8450.00
	8	45.00	45.00	45.00			
		* 110.00	* 80.00	* 86.50	* 12000.00	* 8600.00	* 9350.00
	9				* 11300.00	* 8800.00	* 9500.00
	10	45.00	45.00	45.00			
		* 80.00	* 75.00	* 75.00	* 10800.00	* 9200.00	* 9600.00
	11	45.00	45.00	45.00			
		* 70.00	* 70.00	* 70.00	* 10100.00	* 9525.00	* 9750.00
	12	45.00	45.00	45.00			
		* 70.00	* 70.00	* 70.00	* 10500.00	* 8600.00	* 9875.00
33	1				* 13000.00	* 9325.00	* 9550.00
	2				* 16000.00	* 11700.00	* 13875.00
	3				* 14900.00	* 11900.00	* 14600.00
		* 136.00	* 136.00	* 136.00			
	4				* 15200.00	* 13600.00	* 13800.00
		* 144.00	* 144.00	* 144.00			
	5				* 20500.00	* 15000.00	* 17500.00
		* 145.00	* 145.00	* 145.00			
	6				* 27500.00	* 18300.00	* 19800.00
		* 152.00	* 145.00	* 150.00			
	7				* 40000.00	* 33000.00	* 38000.00
		* 270.00	* 170.00	* 240.00			
	8				* 66500.00	* 48000.00	* 52050.00
		* 350.00	* 260.00	* 300.00			
	9				* 64500.00	* 54500.00	* 59000.00
		* 400.00	* 350.00	* 400.00			

註： * 表示黑市價格

主要華商股票市況

三十三年		金 融 投 資 股								化 學 工			
		久安實業		利亞實業		建隆地產		聯華地產		中法藥房		信誼藥廠	
		最高	最低	最高	最低	最高	最低	最高	最低	最高	最低	最高	最低
一 月	上旬	46.00	38.50	68.00	60.00	30.50	25.25	44.00	35.50	80.00	71.00	425.00	410.00
	中旬	42.00	38.75	67.00	57.00	26.00	21.00	38.25	34.00	82.00	70.50	530.00	415.00
	下旬	41.00	40.50	58.50	56.50	22.75	22.00	35.00	33.50	72.00	70.50	505.00	500.00
二 月	上旬	38.50	35.00	60.00	50.50	23.00	18.00	35.00	31.50	71.50	64.50	540.00	465.00
	中旬	37.00	32.00	63.00	53.00	24.50	19.00			66.50	59.50	500.00	460.00
	下旬	42.00	33.50	68.50	57.00	21.50	17.50	21.00	16.50	69.00	57.00	495.00	470.00
三 月	上旬	33.50	25.00	57.00	43.00	17.25	13.75	17.25	14.00	58.50	44.50	465.00	435.00
	中旬	29.50	25.75	48.50	40.25	15.50	13.75	15.50	14.00	50.00	44.00	440.00	405.00
	下旬	26.75	19.00	46.00	32.00	14.25	11.50	14.75	11.50	48.00	36.50	415.00	370.00
四 月	上旬	26.00	21.50	47.25	43.00	14.75	13.25	15.00	12.75	49.00	44.00	410.00	395.00
	中旬	25.00	20.00	46.50	35.50	13.75	12.00	14.00	10.75	48.00	39.00	395.00	360.00
	下旬	22.50	20.25	43.00	39.25	13.00	12.00	12.00	11.00	42.50	40.00	390.50	370.00
五 月	上旬	20.00	16.50	39.00	34.00	12.50	11.00	10.50	10.00	37.50	33.50	377.50	352.50
	中旬	21.50	17.00	38.50	34.25	13.00	11.50	14.00	10.25	40.50	34.00	410.00	360.00
	下旬	19.00	17.00	36.50	34.00	12.50	11.00	12.75	11.25	38.00	34.75	360.00	350.00
六 月	上旬	20.00	17.00	37.50	32.25	13.00	12.00	13.00	11.00	38.50	33.25	360.00	340.00
	中旬	16.75	12.50	31.50	21.00	12.50	10.00	11.25	10.00	32.00	22.00	340.00	300.00
	下旬	16.00	14.00	24.75	21.00	12.00	10.75	13.50	11.00	27.75	24.25	335.00	305.00
七 月	上旬	14.75	14.75	32.00	32.00			12.75	12.75	26.75	26.75	315.00	315.00
	中旬	15.50	15.50	21.25	21.25	12.00	12.00	12.75	12.75	27.90	27.00		
	下旬	21.50	19.70	29.00	25.00	13.75	12.70	14.00	13.75	34.50	31.00	455.00	455.00
八 月	上旬	35.00	28.50	67.00	53.00	16.00	15.00	19.00	16.00	55.00	43.50	580.00	515.00
	中旬	42.00	28.50	78.00	53.00	20.00	15.00	38.00	16.00	76.00	43.50	605.00	515.00
	下旬	40.00	30.25	76.00	64.00	22.00	19.00	38.00	32.50	76.00	66.00	650.00	610.00
九 月	上旬	36.00	32.00	74.50	65.50	21.50	20.50	35.00	32.50	80.50	68.00	790.00	640.00
	中旬	34.50	29.50	70.50	60.50	21.00	19.50	33.50	29.25	82.00	71.50	760.00	660.00
	下旬	32.50	30.00	67.50	59.50	21.00	20.00	31.00	29.50	80.00	72.50	740.00	670.00
十 月	上旬	31.00	22.50	64.00	45.00			29.00	24.00	74.00	52.50	730.00	640.00
	中旬	29.00	23.00	62.00	48.00			34.50	25.50	69.00	55.00	730.00	645.00
	下旬	26.00	20.00	52.00	43.50			32.75	30.00	64.50	50.00	640.00	610.00
十 一 月	上旬	25.00	21.25	48.75	44.00	20.00	19.00	31.75	28.00	63.50	60.00	630.00	580.00
	中旬	21.25	18.00	43.50	36.50	19.50	18.00	23.75	26.00	60.00	53.50	600.00	550.00
	下旬	21.00	19.00	45.00	38.00	20.75	18.50	29.75	27.75	57.50	52.00	565.00	540.00
十 二 月	上旬	24.25	20.25	50.00	39.00	23.00	21.50	29.50	27.50	60.50	53.00	620.00	545.00
	中旬	30.00	22.50	72.00	59.00	28.00	25.50	35.00	31.00	71.00	61.50	710.00	680.00
	下旬	23.00	20.00	49.00	40.00	25.50	25.50	30.50	28.50	56.00	50.00	630.00	550.00

主要華商股票市况

業 股		百 貨 業 股				文 化 業 股				紡			
大中華火		永安公司		國貨公司		中華電影		商務書館		中華書局		永安紗廠	
最高	最低	最高	最低	最高	最低	最高	最低	最高	最低	最高	最低	最高	最低
800.00	640.00	215.00	199.00	166.00	154.00	94.00	82.00	5,500.00	5,500.00	465.00	435.00	196.00	178.00
785.00	735.00	245.00	202.50	167.00	156.00	96.00	82.50	5,600.00	5,400.00	575.00	435.00	237.50	179.00
760.00	745.00	242.50	237.50	161.00	159.00	93.50	87.00			615.00	600.00	232.50	230.00
750.00	700.00	240.00	207.50	163.00	142.00	83.50	69.00	5,500.00	5,450.00	650.00	570.00	220.00	198.00
855.00	705.00	230.00	207.50	156.00	144.00	76.00	59.50	6,000.00	5,700.00	605.00	570.00	210.50	192.00
970.00	815.00	240.00	215.00	161.00	145.00	72.00	57.00	6,100.00	5,800.00	610.00	560.00	225.00	197.00
935.00	840.00	217.50	180.00	146.00	120.00	57.50	37.00	5,800.00	5,500.00	555.00	470.00	198.00	164.00
835.00	750.00	186.00	169.00	124.00	109.00	48.00	36.25	5,600.00	5,400.00	480.00	400.00	169.00	149.00
800.00	670.00	180.00	142.00	118.00	91.00	46.00	34.50	5,200.00	4,150.00	410.00	340.00	163.00	125.00
880.00	770.00	183.00	170.00	117.00	108.00	51.50	45.25	4,900.00	4,550.00	435.00	400.00	171.00	152.00
795.00	680.00	182.00	160.00	117.00	95.00	52.00	43.00	4,850.00	4,700.00	405.00	360.00	179.00	149.00
810.00	730.00	175.00	165.00	107.00	101.00	48.25	44.50	4,900.00	4,800.00	390.00	370.00	168.00	156.00
750.00	650.00	168.00	147.00	101.00	87.00	42.25	36.50	4,800.00	4,525.00	370.00	330.00	160.00	142.00
710.00	660.00	163.00	150.00	99.00	89.00	44.00	37.50	4,550.00	4,550.00	350.00	330.00	159.00	146.00
665.00	600.00	161.00	143.00	92.00	86.00	45.00	37.00	4,500.00	4,500.00	330.00	300.00	165.00	144.00
635.00	540.00	165.00	143.00	91.00	79.00	48.00	38.00			335.00	280.00	173.00	152.00
525.00	380.00	142.00	112.00	76.00	54.00	38.50	28.50	3,600.00	3,600.00	230.00	200.00	153.00	112.00
530.00	460.00	139.00	114.00	60.50	54.00	36.25	28.25	3,600.00	3,500.00	225.00	220.00	161.00	138.00
		133.00	133.00	58.00	58.00	34.25	34.25	3,850.00	3,850.00	222.50	222.50	159.00	159.00
		142.00	142.00	55.00	55.00	35.00	35.00			250.00	250.00	162.00	162.00
		152.00	148.00	68.00	62.00	34.25	32.25	6,800.00	5,700.00	500.00	480.00	183.00	180.00
		265.00	222.50	110.00	87.00	43.50	33.00	9,000.00	8,300.00	640.00	520.00	317.50	270.00
		342.50	222.50	146.00	87.00	49.00	30.00	11,000.00	8,300.00	810.00	520.00	417.50	270.00
		333.00	285.00	172.00	113.00	45.00	40.50	11,000.00	10,000.00	740.00	630.00	475.00	332.50
420.50	357.00	367.50	330.00	171.00	152.00	43.00	36.50	15,000.00	10,000.00	1,000.00	715.00	420.00	380.00
435.00	370.00	335.00	325.00	164.00	142.00	33.00	30.50	14,800.00	13,500.00	1,050.00	920.00	417.50	372.50
390.00	365.00	355.00	327.50	148.00	139.00	32.50	29.50	14,500.00	13,500.00	970.00	920.00	400.00	375.00
		345.00	290.00	142.00	105.00	30.50	22.00	13,700.00	12,300.00	920.00	700.00	387.50	327.00
		367.50	300.00	144.00	112.00	31.00	22.50	15,000.00	13,500.00	900.00	740.00	425.00	345.00
		325.00	280.00	120.00	103.00	23.00	20.00	13,900.00	12,500.00	850.00	730.00	400.00	330.00
		315.00	295.00	114.00	105.00	21.25	19.00	13,500.00	13,000.00	830.00	770.00	395.00	330.50
		295.00	265.00	103.00	85.00	18.50	14.50	13,100.00	12,500.00	780.00	710.00	382.50	365.00
		315.00	280.00	108.00	92.00	18.75	16.50	12,800.00	12,000.00	780.00	680.00	447.50	405.00
305.00	267.50	325.00	302.50	108.00	94.00	15.75	14.00	13,500.00	12,100.00	780.00	690.00	475.00	440.00
437.50	355.00	505.00	370.00	149.00	108.00	20.00	14.50	19,000.00	17,000.00	1,000.00	880.00	615.00	470.00
330.00	307.50	377.50	320.00	107.00	96.00	13.50	12.00	13,000.00	13,000.00	825.00	780.00	480.00	423.50

主要華商股票市况

織 業 股						其 他 實 業 股							
中國內衣		中國絲業		美亞織綢		南洋煙草		晉隆電器		康元製罐		中國交通	
最高	最低	最高	最低	最高	最低	最高	最低	最高	最低	最高	最低	最高	最低
76.50	67.50	412.50	380.00	205.00	190.00	740.00	700.00	21.50	20.00	115.00	100.00	23.00	20.00
77.50	68.50	525.00	395.00	212.50	191.00	765.00	710.00	20.50	17.00	108.00	99.00	21.00	18.00
68.00	67.50	500.00	472.50	202.50	200.00	740.00	740.00	19.00	17.50	104.00	99.00	18.00	17.00
77.50	66.00	480.00	410.00	207.50	175.00	730.00	700.00	18.00	16.00	104.00	92.00	19.00	16.00
72.50	63.00	480.00	365.00	205.00	177.00	760.00	700.00	16.50	14.50	100.00	86.00	17.50	14.25
71.00	59.00	555.00	475.00	227.50	196.00	930.00	760.00	15.50	14.25	102.00	89.50	16.00	13.00
58.50	42.50	480.00	370.00	202.50	174.00	900.00	700.00	14.50	11.00	92.00	64.00	13.00	10.00
51.00	44.00	412.50	360.00	177.00	137.00	750.00	650.00	12.00	11.25	76.00	68.00	11.25	10.00
48.75	37.00	400.00	282.50	170.00	123.00	680.00	530.00	12.00	9.50	70.50	51.00	9.60	7.50
49.50	44.50	390.00	355.00	167.00	153.00	680.00	650.00	10.75	10.00	70.50	64.00	9.70	8.50
49.00	39.00	385.00	310.00	168.00	141.00	680.00	565.00	10.25	9.70	70.00	54.50	9.00	7.40
42.25	38.75	350.00	315.00	165.00	147.00	620.00	575.00			61.50	58.00	8.00	6.80
38.25	32.00	325.00	237.50	158.00	139.00	575.00	530.00	7.80	7.20	58.00	54.00	6.60	6.00
39.00	33.00	335.00	205.00	153.00	141.00	560.00	530.00	9.60	8.20	60.50	54.50	8.10	7.30
36.00	31.25	320.00	297.50	154.00	140.00	530.00	500.00	10.00	9.40	57.00	52.00	7.00	6.70
36.00	32.50	322.50	280.00	156.00	139.00	540.00	500.00	10.00	10.00	56.50	52.50	7.00	6.00
31.00	22.50	280.00	200.00	140.00	101.00	500.00	380.00	10.00	9.00	50.00	31.00		
27.00	24.50	235.00	202.50	126.00	105.00	460.00	410.00	9.50	9.20	45.50	42.00	6.00	4.00
25.00	25.00	222.50	222.50	118.00	118.00	470.00	470.00	9.50	9.50	44.00	44.00		
26.50	26.50	210.00	210.00	123.00	123.00	610.00	610.00			46.50	46.50	5.00	5.00
35.50	34.00	290.00	247.50	144.00	139.00	850.00	850.00	10.50	10.50	69.00	62.00		
58.00	46.00	505.00	405.00	280.50	242.00	1,100.00	960.00	14.50	13.50	90.00	77.00	9.30	9.30
77.00	46.00	625.00	405.00	375.00	242.00	1,450.00	1,000.00	16.00	13.50	120.00	77.00	9.30	6.50
77.50	20.00	720.00	620.00	382.50	320.00	1,500.00	1,350.00	15.50	14.00	139.00	119.00	8.00	6.00
71.50	65.00	685.00	630.00	390.00	350.00	2,150.00	1,500.00	16.00	14.00	168.00	124.50	7.00	6.00
77.00	65.00	680.00	580.00	385.00	340.00	2,050.00	1,750.00	16.00	15.00	177.00	142.00	6.50	6.00
68.50	63.00	730.00	590.00	375.00	340.00	2,000.00	1,890.00	16.00	15.00	158.00	148.00	6.00	5.50
65.50	44.50	680.00	550.00	67.00	292.50	1,950.00	1,500.00			153.00	102.00		
59.00	47.00	690.00	580.00	382.00	300.00	1,860.00	1,650.00			153.00	112.00		
25.00	18.25	595.00	530.00	335.00	290.00	1,650.00	1,500.00			135.00	115.00		
20.50	19.00	580.00	510.00	325.00	305.00	1,680.00	1,500.00	15.00	14.00	131.00	120.00	5.00	3.50
18.50	15.50	515.00	480.00	315.00	280.00	1,650.00	1,400.00	16.50	11.50	119.00	102.00	4.00	4.00
17.00	14.50	545.00	480.00	300.00	225.00	1,450.00	1,380.00	17.50	15.00	123.00	106.00	4.30	3.50
18.25	15.25	590.00	490.00	357.50	317.50	1,680.00	1,380.00	19.00	17.50	124.00	110.00	7.50	5.50
24.50	18.00	810.00	600.00	620.00	460.00	1,900.00	1,750.00	22.00	15.50	167.00	125.00	7.00	5.50
18.00	15.50	625.00	485.00	447.50	387.50	1,600.00	1,500.00	36.00	23.00	133.00	117.00	6.00	6.00

上海華商股票價格總指數及分類指數(幾何平均)

三十二年十二月 = 100

年 月	總指數	分 類 指 數							
		百貨業	棉絲紡織業	化學藥品業	公用事業	出版業	地產業	投資業	其 他
三十三年一月	109.9	111.7	118.1	103.4	90.1	118.4	111.7	107.6	101.6
二月	104.3	107.2	113.8	93.6	83.3	127.2	96.8	97.9	98.7
三月	79.8	79.3	85.2	71.7	75.2	102.8	68.9	70.0	81.5
四月	73.6	76.2	81.6	65.2	63.9	94.7	59.7	60.2	78.2
五月	66.2	65.8	75.8	58.4	55.5	85.5	54.2	54.1	68.5
六月	56.5	52.2	65.1	49.5	51.8	66.9	49.4	48.0	57.7

上海市流通股股票統計表

類 別	種 數	資 本 (單位萬元)
金 融 投 資	33	226,500
化 學 工 業	30	97,050
百 貨 業	9	46,300
文 化 業	10	29,400
紡 織 業	61	239,500
其 他 實 業	24	55,375
合 計	167	694,125

物 價

各主要都市躉售物價總指數表

地 別		南 京	上 海	天 津	北 平
基 期		26年1—6月=100	25年=100	25年=100	25年=100
年 月					
25			100.00	100.00	100.00
26			118.99	117.50	
27			141.57	152.06	
28			226.18	226.69	232.89
29			475.86	399.74	395.34
30		870.83	958.16	450.19	451.09
31		2432.33	2547.21	599.15	633.13
32		9229.20	7095.90	893.82	1197.35
33	1月	24109.48	12362.70	1065.20	1492.77
	2	28616.52	14675.24	1151.81	1584.18
	3	31129.81	16320.55	1191.51	1594.19
	4	32388.98	17360.55	1465.24	1774.53
	5	35554.74	19510.07	1617.70	1948.46
	6	41739.42	22923.32	1730.96	2156.37
	7	45583.74	25252.67	1783.71	2406.19
	8	58035.09	27369.30	1856.78	2551.37
	9	67788.46	33491.76	1974.09	2799.89
	10	100290.65		2236.25	3359.79
	11	124951.66		3198.15	4622.23
	12	176163.01			5901.25

南 京 躉 售 物 價 指 數 表

民國26年1—6平均=100

簡單幾何平均

類 別	總 指 數	糧 食	其 他 食 品	服 用	燃 料	五 金 電 料	建 築 材 料	雜 項
項 數	73	10	20	12	10	7	9	5
30年	870.83	913.67	743.18	748.31	1175.40	836.10	854.32	1170.37
31	2432.33	2256.11	1846.45	2083.72	4379.12	2622.84	2329.05	3690.08
32	9229.20	7158.22	8384.60	8766.20	12575.44	7349.92	7417.28	15057.50
33	1月	24109.43	11768.12	18688.17	25223.01	39608.78	19086.76	28292.57
	2	28616.52	17251.78	23688.89	32500.03	58594.02	19085.78	27031.04
	3	31129.81	17091.91	24691.44	31489.92	53409.62	33050.07	31744.12
	4	32388.98	20598.55	26281.81	28076.48	47102.00	32524.95	33201.64
	5	35554.74	25853.94	31522.79	28501.00	62290.48	33179.50	33765.16
	6	41739.42	38910.29	33566.14	36633.60	71819.03	38157.06	33691.44
	7	45583.74	30932.96	33931.74	41368.68	74891.03	52859.97	50447.71
	8	58035.09	34836.51	41591.68	54721.79	69057.44	69113.03	49096.41
	9	67788.46	40876.70	47878.61	62815.16	110186.44	74612.14	55583.28
	10	100290.65	53754.30	63962.82	105913.58	182814.79	97816.77	90102.60
	11	124951.66	71122.86	102555.92	112058.94	244585.87	179360.02	98481.37
	12	176163.01	125965.22	153133.86	183073.33	313364.07	198155.03	106551.24

上海躉售物價指數表

按性質及用途分類

民國25年 = 100

簡單幾何平均

類別	總指數	食糧	其他食物	紡織品及其原料	金屬	燃料	建築材料	化學原料	雜項
物品項目	153	19	30	40	13	12	12	9	18
25年	100.00	100.00	100.00	100.00	100.00	100.00	100.00	100.00	100.00
26	118.99	120.24	115.74	117.62	146.30	121.31	120.50	105.89	116.88
27	141.57	130.14	136.39	133.48	176.39	184.03	151.08	141.86	131.31
28	226.18	194.08	206.35	213.70	353.55	29481	231.48	239.24	213.05
29	475.86	527.57	375.64	426.65	709.54	713.78	482.28	481.62	452.67
30	958.16	959.88	741.89	730.39	2263.57	1346.27	1156.70	1092.95	947.37
31	2547.21 △ 2824.05 6721.46	2629.82 2839.59 7196.49	2091.18 2242.25 4735.75	1909.97 1908.96 4454.03	6682.78 6959.23 33591.60	2053.66 5013.23 3247.95	3248.54 3254.16 15027.48	4260.18 — 11388.17	2448.57 25340.98 6274.94
32	△ 9679.48 12362.70	8484.26 14509.06	5602.23 8833.77	7533.81 7635.56	35105.76 73169.35	16124.86 4694.89	15058.96 29567.62	— 22978.72	9303.27 11547.00
33 1月	△ 2290.00 14675.24	16429.26 17532.78	11610.26 10765.60	22965.65 9011.26	— 89494.54	△ 54675.30 4711.19	— 35949.45	— 27177.85	△ 22955.24 14079.60
2	△ 29181.77 16320.55	20565.12 20474.70	13478.77 11719.96	31174.94 9091.44	— 100912.70	△ 60804.40 4727.38	— 37102.77	— 59983.63	△ 32500.53 15136.14
3	△ 34070.92 17360.00	24477.65 20641.88	14292.00 12813.68	36310.72 10161.00	— 108960.40	△ 66706.40 5196.98	— 37265.90	— 63949.43	△ 37046.43 14642.94
4	△ 33979.60 19510.07	20672.06 22427.62	14720.17 18703.48	34972.95 10469.25	— 114531.80	△ 66375.36 5297.53	— 40099.46	— 64923.76	△ 35583.08 16448.40
5	△ 37711.33 22923.32	25900.40 35655.60	18981.67 22287.63	37303.03 11135.66	— 132957.30	△ 70866.27 5583.05	— 42260.11	— 73629.98	△ 38839.62 19857.48
6	△ 44786.85 25252.67	41738.66 43033.36	22267.07 24960.56	40756.86 11386.77	— 151640.80	△ 82804.98 5846.09	— 55696.00	— 79756.55	△ 46325.91 20781077
7	△ 50350.95 27369.30	48290.52 44337.37	25273.53 28468.47	42067.54 12247.65	— 169129.80	△ 98247.45 76544.23	— 59271.37	— 88442.04	△ 50337.36 21293.22
8	△ 58762.07 33491.76	49616.77 53200.77	29566.13 39640.31	52775.70 13669.99	— 195992.36	△ 159330.50 7251.08	— 77356.99	— 146447.27	△ 54451.31 24084.23
9	△ 76888.14	60769.44	43591.76	63291.76	—	△ 235823.00	—	—	△ 68018.50

(註) △ 爲黑市指數

天津躉售物價指數表

民國25年 = 100

簡單幾何平均

類別	總指數	食物	米及雜糧	麵食及嗜好品	布疋及其原料	金屬	建築材料	燃料	雜項
物品項目	106	43	25	18	19	15	12	12	5
25年	100.00	100.00	100.00	100.00	100.00	100.00	100.00	100.00	100.00
26	117.50	110.69			119.03	153.39	108.43	105.99	130.86
27	152.06	135.38			136.25	207.07	159.40	171.67	167.48
28	226.69	194.52			220.43	359.56	230.69	226.77	372.31
29	399.74	366.48			448.03	665.37	337.07	290.27	396.38
30	450.19	403.00			527.93	746.28	387.39	319.67	426.27
31	599.15	616.86			609.72	818.47	467.04	443.16	654.31
32	893.82	1395.31	1829.54	950.94	628.61	846.54	691.77	533.46	553.13
33 1月	1065.20	1625.30	2029.68	1193.75	682.59	907.84	997.80	682.75	839.06
2	1151.31	1740.84	2063.14	1375.03	682.59	950.92	1087.08	718.53	1532.07
3	1191.51	1827.83	2058.81	1518.59	682.59	950.80	1136.05	732.95	1768.12
4	1465.24	1974.23	2110.86	1799.08	1198.44	956.34	1499.52	1056.80	1804.83
5	1617.70	2215.95	2104.50	2380.50	1478.87	969.18	1643.08	1071.45	1829.92
6	1730.96	2465.12	2058.52	3166.36	1482.97	978.70	1570.00	1356.22	1881.43
7	1783.71	2441.17	1877.29	3515.83	1499.79	1001.59	1604.64	1648.77	2039.57
8	1856.78	2568.81	1900.87	3902.82	1532.11	1010.53	1679.19	1734.92	2196.30
9	1974.09	2678.88	1832.96	4339.20	1546.00	1046.60	2177.55	1818.08	2339.05
10	2236.25	2838.94	1805.13	4940.50	1576.26	1110.64	3489.77	2150.10	3344.62
11	3198.15	2970.93	1905.43	5505.70	4215.20	2284.84	5203.11	2356.78	3745.83

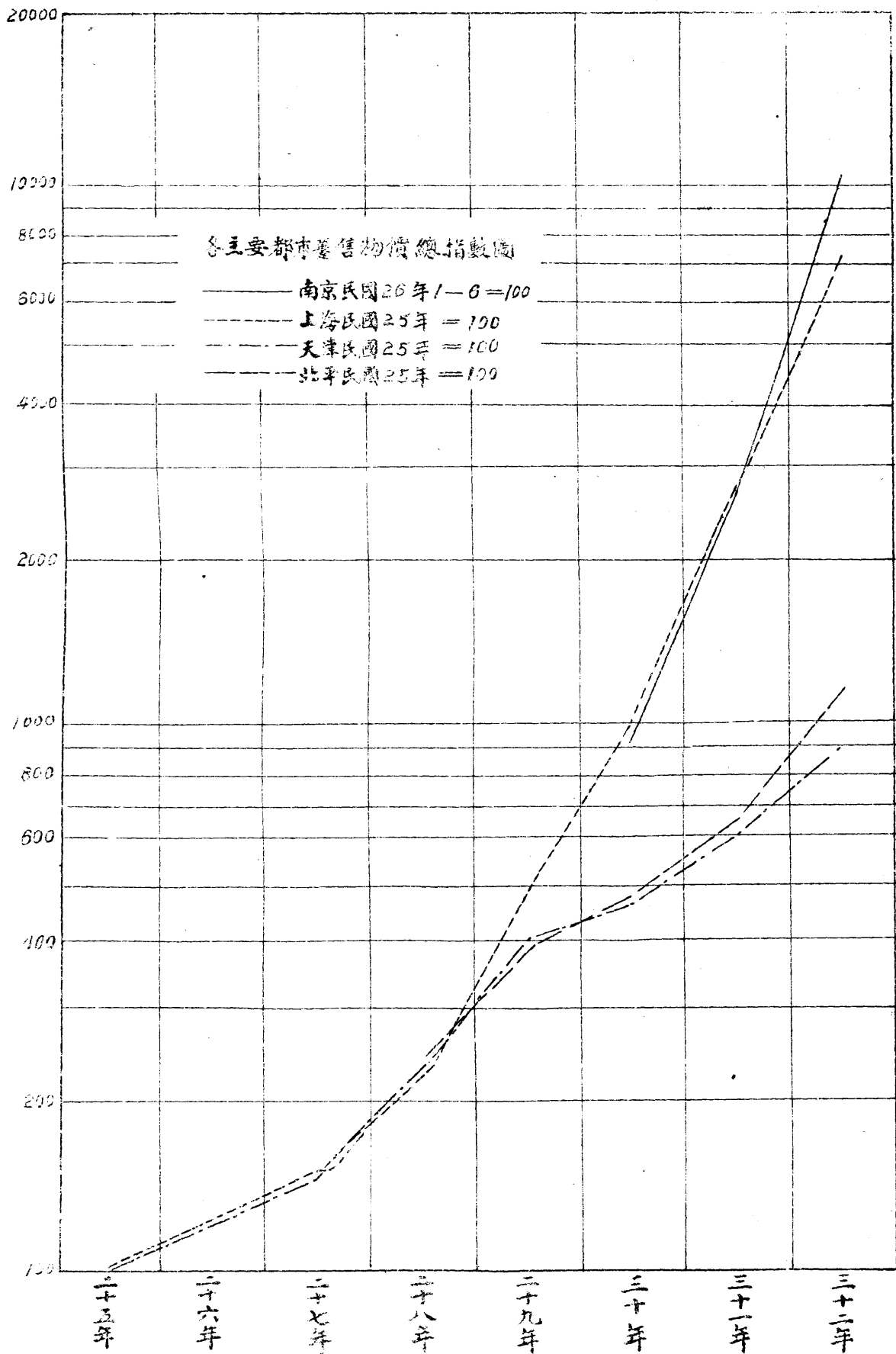

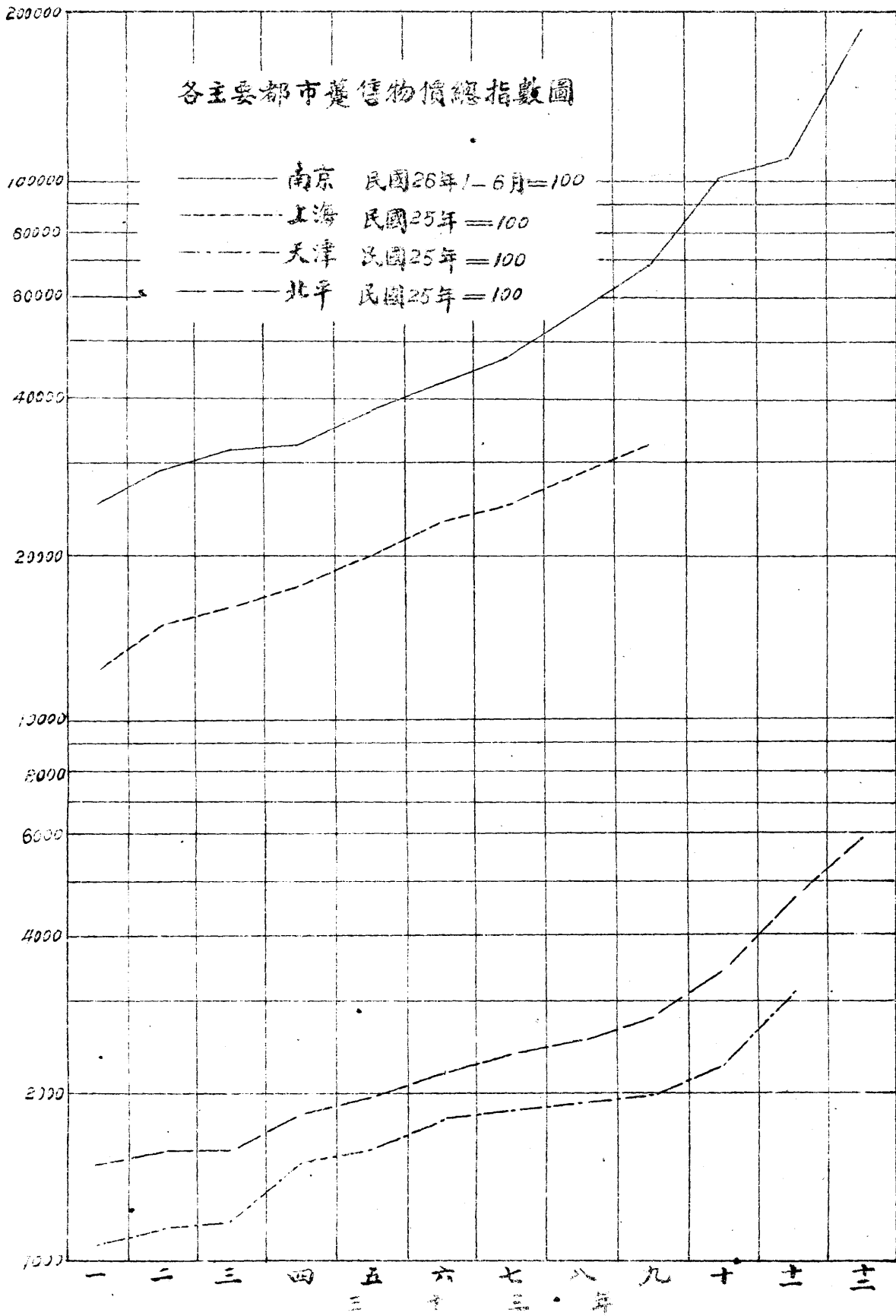

北平躉售物價指數表

民國 25 年 = 100

簡單算術平均

類 別	總 指 數	米 麵 雜 糧	其 他 食 物 及 嗜 好 品	布 疋 及 其 原 料	金 屬	燃 料	建 築 材 料	雜 項
物 品 項 目	8	22	16	15	5	8	8	6
28年	232.89	215.48	200.39	244.71	457.45	189.48	226.25	255.15
29	395.34	416.66	337.17	441.35	643.13	250.85	344.95	403.12
30	451.09	452.34	414.12	535.85	276.87	276.27	363.67	408.45
31	633.13	775.51	566.37	668.51	913.23	316.71	519.81	513.74
32	1197.35	2253.21	1013.16	661.54	547.01	454.70	988.13	643.68
33 1月	1492.77	2291.58	1609.45	697.35	662.20	818.81	1734.97	1396.74
2	1584.18	2291.58	1870.40	697.35	662.20	818.81	1917.81	1660.57
3	1594.19	2294.20	1868.11	697.35	662.20	818.81	1993.42	1688.03
4	1774.53	2294.20	1950.25	1220.23	662.20	1365.00	2131.42	1715.13
5	1948.46	2294.20	2284.90	1738.45	662.20	1365.00	2186.98	1743.12
6	2156.37	2294.20	3311.37	1703.61	662.20	1365.00	2362.10	1777.01
7	2406.19	2294.20	4175.34	1690.86	662.20	1898.51	2659.20	1890.52
8	2551.37	2294.20	4606.45	1693.45	662.20	2058.34	2978.71	2081.12
9	2799.89	2294.20	5315.92	1726.15	1253.40	2058.34	3574.95	2159.19
10	3359.79	2521.77	6630.54	1808.18	2431.77	2058.34	4644.75	2307.50
11	4622.23	2521.77	8449.47	5963.66	2681.70	2154.15	5024.44	2815.92
12	5901.25	2521.77	10906.81	6210.58	3173.85	2345.75	5767.94	4925.83

各主要都市零售物價總指數表

地 別	南 京	上 海	天 津	北 平
基 期	民國29年=100	民國25年=100	民國19年=100	民國26年4月=100
31年	169.2	2234.99	552.20	533.06
32	317.0	7450.27	912.82
33 1月	585.9	18204.66	779.37	1239.32
2	655.8	23449.40	872.42	1288.92
3	695.9	28938.80	928.45	1635.78
4		28374.51		178909
5		2991.80		
6		35067.43		
7		40073.36		
8		44540.49		
9		63128.36		

天津自 32 年 4 月起改以 28 年為基期

上海零售物價指數表

民國 25 年 = 100

年 月	食 物 類					衣 着 類	燃 料 類	雜 項 類	總 指 數
	米麵雜糧	蔬菜果實	肉魚與蛋	調 味 品	食 物 類 合 計				
	9項	10項	12項	7項	38項				
31	3296.66	2276.82	2237.25	1664.52	2323.00	1771.50	4395.93	1846.69	2234.99
22	9284.35	8313.62	7985.91	5509.30	7811.18	7043.79	8545.66	6067.88	7450.27
33 1	15990.90	14677.86	19483.95	16685.63	16771.80	19623.50	45233.34	13217.17	18204.66
2	20526.85	18683.30	24344.33	20282.36	21086.33	27153.00	46131.40	19327.57	23449.40
3	28165.26	24442.54	25669.08	25504.20	25872.87	31677.70	54624.34	27952.76	28938.80
4	26126.52	25236.87	25015.93	25678.48	25455.46	30512.53	49315.90	29355.36	28374.51
5	28816.42	27643.80	26657.07	25357.92	27163.21	31228.69	55909.66	30157.39	29991.80
6	42832.58	32768.07	29961.94	26876.55	32724.00	35115.77	68714.75	31905.73	35067.43
7	46406.81	37272.86	36984.41	30643.34	37774.93	39007.84	79981.50	36229.67	40073.36
8	45885.16	38480.50	46107.77	32983.40	41286.78	44006.41	88960.74	42392.10	44540.49
9	52969.44	73498.75	60392.73	43277.78	58071.24	65346.21	133239.00	55157.41	63128.36

天津零售物價指數表

民國 19 年 = 100

年 月	食 物 服 用	燃 料	雜 項	總 指 數	
	32項	9項	8項	5項	
27	126.21	98.23	165.69	119.31	127.63
28	169.24	156.02	211.40	179.05	172.26
29	312.23	324.80	356.03	350.21	321.24
30	368.35	381.08	474.56	374.95	381.70
31	531.00	511.54	723.45	601.95	552.20
32	—	—	—	—	—
33 1	1007.19	444.03	470.97	930.42	779.37
2	1165.00	456.43	525.49	990.40	872.42
3	1231.20	468.92	579.94	1123.10	928.45

自 32 年 4 月起改以 28 年為基期

200000

100000

80000

60000

40000

20000

10000

8000

6000

4000

2000

1000

800

600

400

200

100

各主要都市零售物價指數圖

- 南京 民國29年=100
- - - 上海 民國25年=100
- · — 天津 民國19年=100
- · - - 北平 民國26年=100

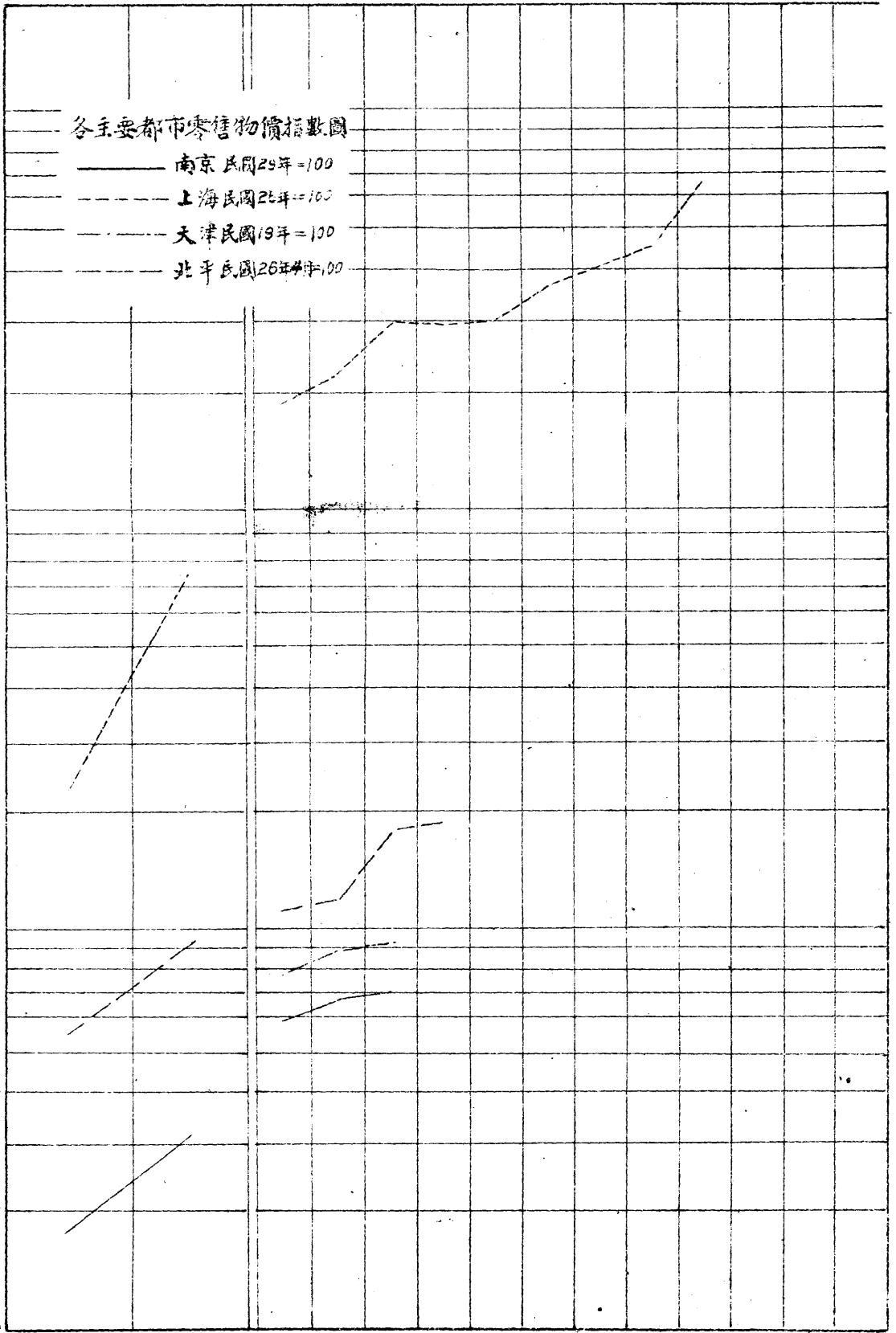

三十一年

三十二年

一 二 三 四 五 六 七 八 九 十 十一 十二 三十三 年

北平零售物價指數表

民國 26 年 4 月 = 100

年	月	食 物	燃 料	棉 布	雜 項	總 指 數
		44項	12項	7項	14項	77項
27		177.33	156.82	131.04	119.86	131.43
28		161.50	191.77	196.31	163.18	178.19
29		333.61	278.99	370.16	297.62	320.10
30		403.69	328.09	462.18	337.73	383.57
31		584.00	415.24	621.68	511.32	533.06
32		1525.72	583.66	694.00	847.88	912.82
33	1	1997.31	869.98	788.38	1301.62	1239.32
	2	2066.98	913.26	788.38	1387.01	1288.92
	3	2182.88	941.83	788.38	988.73	1635.78
	4	2333.52	1405.36	788.38	995.81	1789.09

計算方法：簡單算術平均

勞 工

上海工人生活費指數表 基年：民國二十五年=100

年 月	分 類 指 數				總 指 數
	食 物	住 屋	衣 着	雜 品	
31	2,200.10	1,482.55	1,796.94	1,879.13	1,993.56
1	1,230.70	1,160.32	1,105.97	1,201.43	1,208.03
2	1,449.51	1,140.21	1,143.96	1,409.91	1,363.47
3	1,910.39	1,382.19	1,475.25	1,875.83	1,768.42
4	1,810.20	1,414.43	1,506.26	1,762.93	1,702.98
5	2,016.26	1,470.50	1,723.87	1,559.00	1,844.54
6	2,144.14	1,373.41	2,009.32	1,854.95	1,935.24
7	2,712.88	1,492.25	2,053.86	1,963.18	2,352.48
8	2,939.54	1,502.97	2,014.56	1,757.38	2,482.11
9	2,830.75	1,475.51	2,073.95	1,875.33	2,416.79
10	2,989.60	1,502.75	2,044.83	2,208.72	2,548.90
11	3,292.15	1,473.13	2,130.28	2,517.01	2,766.89
12	—	—	—	—	—
32	8,483.51	3,316.21	9,145.27	7,496.71	7,225.65
1	4,579.17	1,827.11	2,726.64	3,081.87	3,768.17
2	5,351.05	1,836.45	3,499.56	3,777.57	4,365.18
3	4,916.73	1,891.33	5,206.99	6,066.29	4,329.46
4	4,891.82	1,954.48	6,781.51	5,949.66	4,354.66
5	5,738.52	2,128.64	7,276.57	5,995.89	4,955.56
6	6,814.11	2,089.83	7,690.25	6,166.79	5,699.72
7	10,278.28	2,400.14	11,064.48	8,277.69	8,337.99
8	12,886.05	3,272.48	11,521.98	9,575.89	10,286.61
9	11,473.18	3,673.68	8,492.00	9,698.88	9,424.67
10	11,221.85	3,982.92	11,250.28	10,224.92	9,460.63
11	11,172.50	4,337.08	13,141.49	9,876.15	9,501.99
12	12,238.52	10,153.84	21,088.07	11,231.47	11,956.49
33	—	—	—	—	—
1	15,037.50	14,039.85	31,511.35	17,825.11	15,702.03
2	16,895.34	15,038.29	43,391.76	18,665.95	17,474.82
3	23,445.72	13,581.84	53,782.53	30,533.21	22,666.21
4	24,852.24	15,248.54	51,213.83	28,173.21	23,683.33
5	28,736.98	22,782.09	51,275.69	23,613.22	27,633.84
6	50,340.63	22,514.93	22,712.66	27,901.97	41,381.95
7	56,465.40	31,127.64	23,922.71	32,617.46	47,332.15
8	41,283.10	34,798.81	25,718.63	43,876.26	39,432.87

資料來源：上海特別市第一區公署社會福利處 上海特別市政府研究室

天津工人生活費指數表

民國二十五年=100

年 月	分 類 指 數				總 指 數
	食 物	服 用 品	燃 料 與 水	房 租	
31	662.65	714.88	889.37	347.47	653.04
1	741.37	643.29	595.54	287.70	513.27
2	803.27	987.43	688.42	287.70	552.40
3	860.39	690.43	876.71	287.70	585.99
4	537.50	669.25	1,005.74	287.70	588.12
5	573.75	694.58	1,020.23	296.79	586.32
6	584.56	711.38	1,062.38	296.79	634.00
7	562.20	724.01	1,007.75	404.04	679.99
8	522.14	742.93	966.92	404.04	707.94
9	614.73	720.40	957.50	404.04	723.32
10	662.69	738.04	956.77	404.04	764.83
11	713.75	757.87	967.34	404.04	804.80
12	931.05	795.76	1,027.92	404.04	859.57
32	1918.23	2,409.56	1,696.82	479.80	1,701.36
1	1,388.05	892.06	1,127.86	404.04	1,173.55
2	1,600.77	1,180.88	1,243.36	404.04	1,343.05
3	1,816.40	1,673.92	1,381.12	404.04	1,528.45
4	1,969.85	1,803.82	1,416.40	404.04	1,646.41
5	2,108.84	1,888.10	1,491.80	404.04	1,752.47
6	1,791.86	1,974.09	1,562.49	404.04	1,561.51
7	1,608.92	1,949.96	1,639.21	505.05	1,467.92
8	1,857.62	2,199.29	1,777.61	505.05	1,663.22
9	2,061.80	2,308.37	1,936.37	505.05	1,825.56
10	2,167.53	2,750.84	2,150.39	606.06	1,966.66
11	2,331.03	4,390.74	2,241.66	606.06	2,169.42
12	2,367.13	5,903.88	2,389.57	606.06	2,290.95
33	—	—	—	—	—
1	2,470.72	10,009.85	3,021.69	606.06	2,658.97
2	2,783.81	11,302.90	5,390.21	606.06	3,283.44
3	2,880.52	11,545.57	6,744.55	606.06	3,561.79
4	3,008.74	10,909.09	6,999.86	732.32	3,678.95
5	3,004.48	12,211.07	7,215.51	732.32	3,774.91
6	3,064.44	13,119.13	7,680.47	732.32	3,930.46
7	3,311.58	16,438.60	9,047.08	959.60	4,500.29
8	4,174.55	24,177.96	12,277.66	959.60	5,948.78
9	4,281.17	25,948.12	12,620.98	959.60	6,154.91
10	4,839.48	33,157.68	16,842.70	976.41	7,492.47
11	5,392.13	52,035.57	20,052.57	1,010.10	9,284.89

上海薪俸職員生活費指數表

民國二十五年——100

年 月	分 類 指 數				總 指 數
	食 物	住 屋	衣 着	雜 品	
31	2,463.27	526.03	2,017.59	903.91	1,480.88
1	1,273.08	600.06	961.60	617.87	909.42
2	1,485.39	594.07	1,019.73	692.82	1,008.19
3	1,859.82	626.34	1,422.02	746.61	1,220.42
4	1,887.36	545.39	1,796.54	664.48	1,233.47
5	2,092.83	571.60	1,991.93	622.17	1,340.15
6	2,144.02	521.82	2,615.13	814.62	1,439.55
7	2,467.28	620.66	2,675.18	850.79	1,617.07
8	2,758.73	623.04	2,627.24	835.53	1,722.80
9	2,722.99	615.55	2,534.25	847.93	1,698.01
10	2,847.40	621.88	2,568.14	875.70	1,728.09
11	3,001.66	614.60	2,572.44	904.10	1,819.76
12	—	—	—	—	—
32	8,867.20	998.24	8,761.51	3,055.63	5,176.43
1	4,779.14	652.81	2,974.64	1,444.78	2,650.43
2	5,396.12	655.58	3,499.10	1,754.92	2,995.76
3	4,850.44	667.45	4,691.53	2,510.43	3,007.10
4	4,806.23	675.75	6,912.14	2,577.12	3,201.97
5	5,530.83	728.72	7,731.53	2,693.66	3,567.78
6	6,521.75	734.77	8,289.57	2,864.06	4,052.27
7	10,182.94	856.07	10,950.83	3,823.34	5,988.16
8	13,537.80	960.88	12,130.10	4,192.96	7,517.30
9	12,467.66	996.80	9,671.50	4,447.53	6,980.21
10	12,199.14	1,084.43	10,794.68	4,798.09	7,030.20
11	13,068.74	1,187.15	11,650.57	4,815.86	7,434.46
12	13,904.31	2,707.01	15,846.12	5,347.14	8,741.30
33	—	—	—	—	—
1	16,626.75	3,911.58	22,928.41	7,940.09	11,309.72
2	18,702.23	4,142.95	29,200.53	9,104.22	12,981.77
3	24,759.65	3,686.35	38,044.08	12,495.39	16,550.97
4	28,182.43	4,330.87	33,675.13	11,895.42	18,084.70
5	33,482.70	6,135.86	39,464.38	12,778.29	21,020.22
6	53,536.47	5,701.49	36,291.22	15,335.48	29,070.68
7	60,926.43	8,456.85	40,167.04	16,808.39	33,156.14
8	51,043.84	9,488.37	43,314.44	21,078.27	30,892.93

資料來源：上海特別市政府研究室 上海特別市第一區公署社會福利處

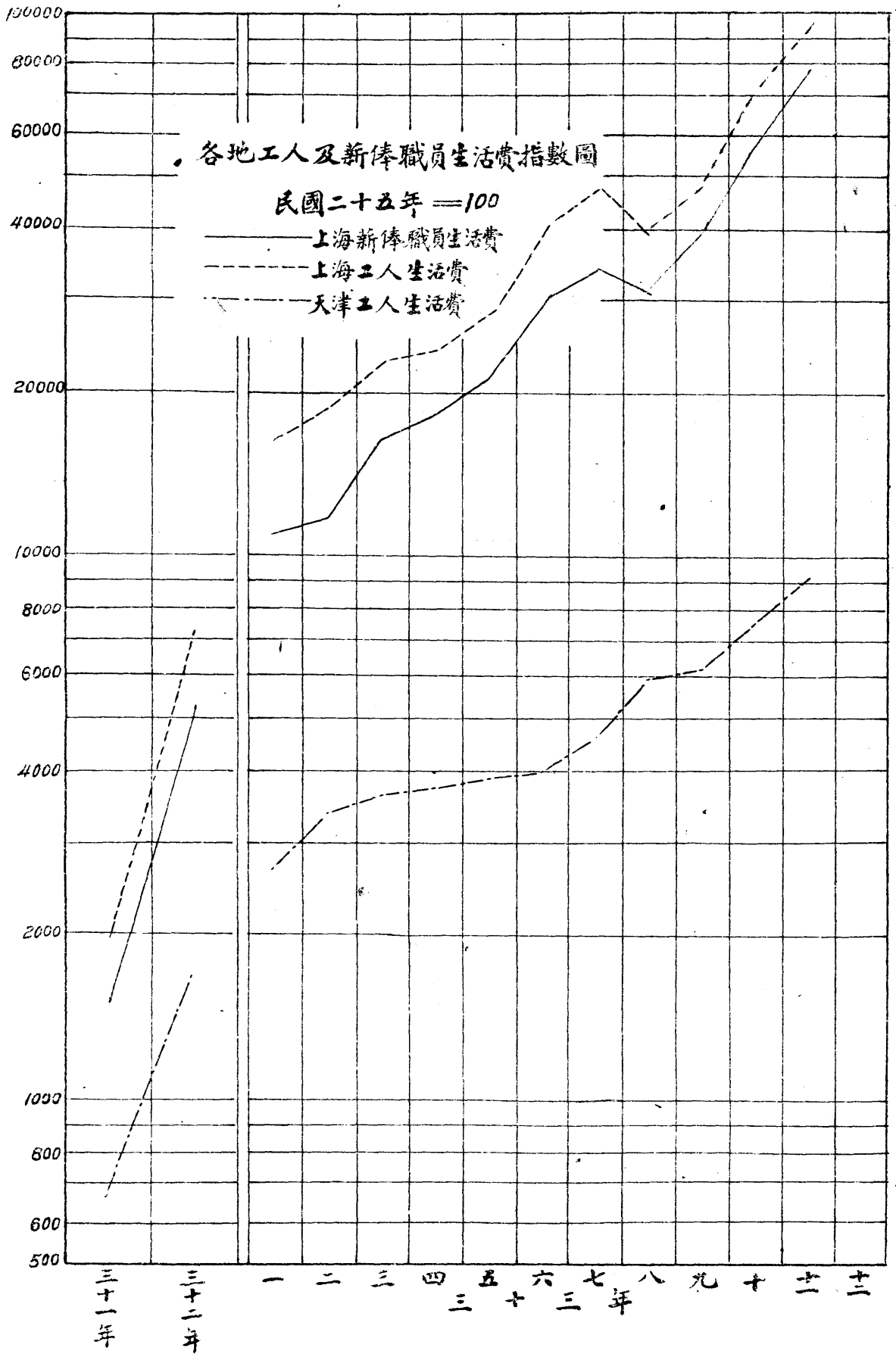

最近三年來地價增漲表

路	1			2			3			4			5			6			7			8			9			10			11			12			13			14			15			16			17					
年	31	32	33	31	32	33	31	32	33	31	32	33	31	32	33	31	32	33	31	32	33	31	32	33	31	32	33	31	32	33	31	32	33	31	32	33	31	32	33	31	32	33	31	32	33	31	32	33	31	32	33			
地價(元)	二	一	五	六	三	一	六	二	一	千	三	六	百	三	千	四	二	一	一	一	四	二	一	二	一	八	十	三	三	十	一	八	十	八	七	十	五	三	八	三	二	八	二	一	十	四	二	八	二	二	四	八	四	四
百分率	100%	50%	25%	100%	50%	25%	100%	45%	15%	100%	50%	25%	100%	50%	25%	100%	100%	100%	100%	100%	50%	25%	100%	100%	100%	100%	100%	100%	100%	100%	100%	100%	100%	100%	100%	100%	100%	100%	100%	100%	100%	100%	100%	100%	100%	100%	100%	100%	100%	100%	100%	100%		

路	1	2	3	4	5	6	7	8	9	10	11	12	13	14	15	16	17
	南京	靜安寺	大上海	金陵	洛陽	衡山	泰山	北四川	長陽	霍山	南市	斜徐	市中心	體育會	共和新	虹橋	大亞
年	三十一年					三十二年					三十三年						

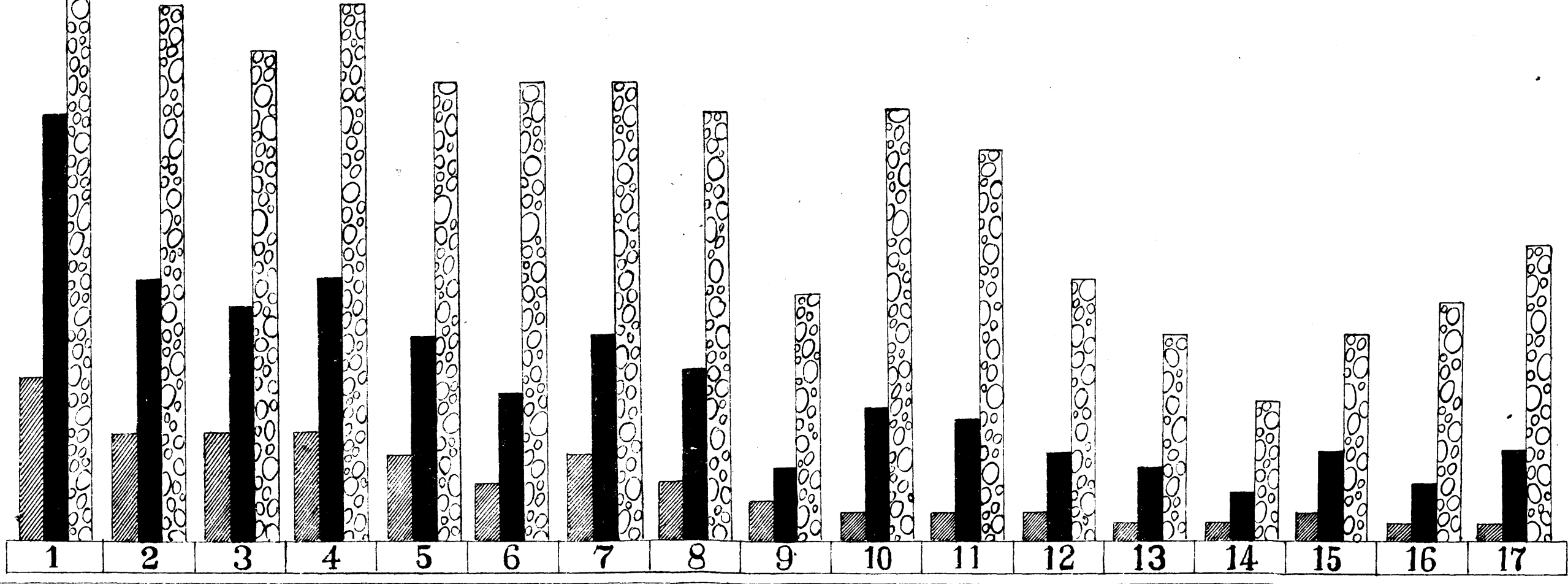

蘇浙皖京滬田地荒地荒山價格比較圖

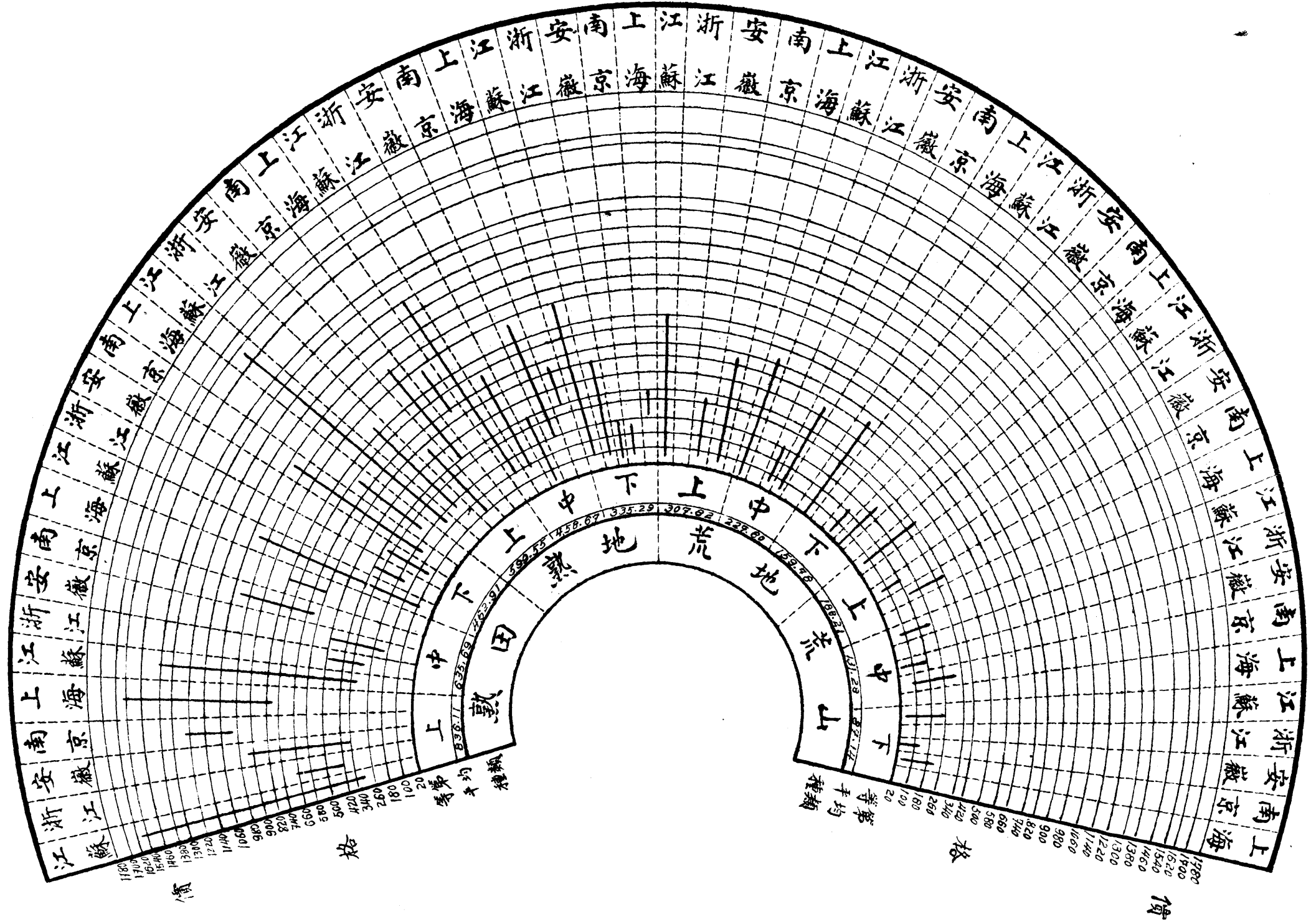

教 育

初 等 教 育 概 況 統 計 表

民國三十三年十二月

項 目	總 計					高 級 部					初 級 部				幼 稚 園				
	共 計	公 立		私 立	共 計	公 立		私 立	共 計	公 立		私 立	共 計	公 立		私 立			
		國 立	省 立			市 縣 立	國 立			省 立	縣 市 立			國 立	省 立		市 縣 立	國 立	省 立
學 校 數	3947	3	6	3918	20	4182	2	6	3898	276	20		20			1			
班 級 數	12620	24	53	12403	40	1345	23	53	12363	906	40		40			1			
教 職 員 數	合 計	15890	88	94	15598	20	17236	88	97	15578	1473	20		20					
	男	9797	55	59	9664	19	10708	55	59	9645	949	19		19					
	女	6537	33	38	6465	1	7059	33	38	6464	524	1		1					
學 生 數	合 計	521610	1031	2555	516168	1856	161494	995	2555	514312	43632	1856		1856			36		
	男	286104	621	1739	382502	1251	414276	593	1739	381251	30693	1251		1251			19		
	女	17585	419	816	170419	605	183971	402	816	169814	12939	605		605			17		
師 資	合 計	17000	48	97	16835	20	18326	48	97	16815	1366	20		20					
	大學教育系男	461	4	4	447	6	478	4	4	441	29	6		6					
	或師範學校畢業者	—	—	—	—	—	—	—	—	—	—	—		—					
	大學畢業者	1513	4	12	1495	2	1694	4	12	1493	185	2		2					
	師範學校或	4669	26	38	4600	5	5081	26	38	4595	422	5		5					
	高中師範科畢業者	—	—	—	—	—	—	—	—	—	—	—		—					
	鄉村師範畢業者	4133	—	—	4130	3	4360	—	19	4127	214	3		3					
	中學畢業者	5149	13	16	5116	4	5231	13	16	5112	90	4		4					
	其他	2072	1	8	2063	—	2389	1	8	2063	317	—		—					
	合 計	39308.142	204.792	143.983	37459.056	320.308	45751.253	204.792	1423.286	37238.748	6884.427	220.308		220.308			未詳		
	全年經費	39308.142	204.792	142.986	37459.056	220.308	45751.253	204.792	1423.286	37238.748	6884.427	220.308		220.308			未詳		
	經常費	—	—	—	—	—	—	—	—	—	—	—		—					
	臨時費	—	—	—	—	—	—	—	—	—	—	—		—					

資料來源：教 育 部

中等教育概況統計表

民國三十三年十二月

項 目	總 計					中 學 師 範										業			
	共 計	公 立			私 立	共 計	公 立				私 立	共 計	公 立			私 立			
		國 立	省 立	市 縣 立			國 立	省 立	市 縣 立	立			國 立	省 立	市 縣 立				
學校數	206	7	42	71	80	174	4	25	68	78	11	1	8	2	14	2	9	1	2
班級數	1237	60	311	464	402	1051	43	218	394	396	54	10	36	8	76	7	56	7	6
合 計	4139	299	1202	1317	1308	3548	203	813	1233	1350	237	60	171	36	305	36	254	24	28
男	3429	231	966	1135	1107	2949	141	636	1088	1084	221	47	142	32	259	33	221	15	23
女	744	78	238	177	201	599	62	177	164	136	56	13	29	4	50	3	33	9	5
在 校 學 生	48572	1883	11024	18501	17164	44355	1275	8108	17914	13873	1537	376	1257	204	2603	232	1659	383	288
男	23029	1247	6274	12594	11914	29041	829	4331	10221	11357	1102	195	770	137	1886	223	1173	233	257
女	16543	636	4750	5907	5250	15132	446	3777	5693	3319	735	181	487	67	676	9	486	150	31
畢 業 生	6726	445	1774	2064	2443	5925	311	1117	2024	2443	340	87	223	30	481	47	434	—	—
男	4311	214	1064	1478	1555	3748	128	614	1451	1555	247	41	179	27	316	45	271	—	—
女	2416	231	710	586	888	2157	183	503	583	888	93	46	44	3	165	2	163	—	—
全 年 經 費	31801.740	2680.764	9651.104	4550.643	4919.229	24992.758	1268.029	4514.123	14389.977	4820.629	3949.700	123.057	3686.785	139.840	2859.300	1289.678	1450.196	20.326	98.600
經常費	31801.740	2680.764	9651.104	4550.643	4919.229	24992.758	1268.029	4514.123	14389.977	4820.629	3949.700	123.057	3686.785	139.840	2859.300	1289.678	1450.196	20.326	98.600
臨時費	—	—	—	—	—	—	—	—	—	—	—	—	—	—	—	—	—	—	—

資料來源：教 育 部

社會教育概況統計表

民國三十三年十二月

項 別	社會教育 機關數	社會教育 服務人數	受社會教育 之薰陶人數	社會教育之經費數		
				共 計	經 常 費	臨時費
總 計	共 計	283	1107	315.477	10,019.786	10,019.786
	公 立	283	1107	315.477	10,019.786	10,019.786
圖 書 館	合 計	19	169	45.933	1,322.952	1,322.952
	公 立	19	169	45.933	1,322.952	1,322.952
閱 報 處	合 計	76	90	30.004	765.684	765.684
	公 立	76	90	30.004	765.684	765.684
講 演 所	合 計	33	109	38.174	868.684	868.684
	公 立	33	109	38.174	868.684	868.684
民 衆 教 育 館	合 計	103	603	170.626	5,472.748	5,472.748
	公 立	103	603	170.626	5,472.748	5,472.748
博 物 館	合 計	1	18	150.000	320.112	320.112
	公 立	1	18	150.000	320.112	320.112
公 園	合 計	8	17	7.135	33.880	33.880
	公 立	8	17	7.135	33.880	33.880
各 種 補 校	合 計	26	54	4.171	1,208.180	1,208.180
	公 立	26	54	4.171	1,208.180	1,208.180
民 衆 茶 社 問 事 處 或 代 筆 處	合 計	17	20	4.428	27.728	27.728
	公 立	17	20	4.428	27.728	27.728

資料來源：教 育 部

圖 書 館 概 況 統 計 表

民國三十三年十二月

省 縣 市 別	館 數			圖 書 冊 數			職 員 數			全 年 閱 覽 人 數			全 年 經 費					
	共 計	公 立	私 立	共 計	公 立	私 立	共 計	公 立	私 立	共 計	公 立	私 立	共 計			公 立		
													計	經 常	臨 時	計	經 常	臨 時
總 計	19	19					178	178		46,933	46,933		1,216.176	1,216.176		1,216.176	1,216.176	
國 立	1	1					42	42		10,000	10,000		36.000	36.000		36.000	36.000	
江 蘇	7	7					65	65					354.264	354.264		354.264	354.264	
浙 江	4	4					36	36		21,000	21,000		526.920	526.920		526.920	526.920	
安 徽	2	2					13	13		10,266	10,266		48.960	48.960		48.960	48.960	
江 西	1	1					2	2					60.000	60.000		60.000	60.000	
淮 海	2	2					6	6		3,210	3,210		42.336	42.336		42.336	42.336	
南 京 市	1	1					8	8		561	561		56.256	56.256		56.256	56.256	
漢 口 市	1	1					6	6		1,866	1,866		91.440	91.440		91.440	91.440	

資料來源 教 育 部

農 業

棉 花 增 產 統 計 表 民國三十三年十二月

省 別		江 蘇 省	浙 江 省	安 徽 省	淮 海 省	江 西 省	湖 北 省	湖 南 省
戰 前 (民國22年)	面 積	9,102,000	1,503,600	989,550		186,750	7,542,000	812,100
	平均產量	244,158.000	46,774,000	17,220,000		7,058,000	259,924,000	2,1256,000
27 年	面 積	9,568,035	839,692	658,492				
	產 量 較上年 增減率	212,800,000	13,493,700	12,883,200				
28 年	面 積	9,317,120	849,014	528,103				
	產 量 較上年 增減率	171,817,200 (-) 79.2%	20,401,400 (+) 51.1%	16,006,200 (+) 24.3%				
29 年	面 積	9,149,615	1,322,583	881,398				
	產 量 較上年 增減率	271,343,600 (+) 56.0%	43,162,100 (+) 111.5%	17,628,000 (+) 3.9%				
30 年	面 積	7,355,596	976,874	824,555				
	產 量 較上年 增減率	98,869,000 (-) 62.6%	9,421,600 (-) 78.2%	13,102,800 (-) 21.2%				
31 年	面 積	6,919,504	1,137,253	738,159				
	產 量 較上年 增減率	126,514,700 (+) 27.9%	22,227,900 (+) 146.5%	11,781,000 (-) 10.1%		138,000	6,435,000	496,200
32 年	面 積	4,881,300	755,560	589,610	796,600			
	產 量 較上年 增減率	95,503,929	15,417,120 (-) 33.6%	12,710,640	21,262,800	3,592,560	165,062,640	14,134,760
33 年 (增產年)	面 積	4,411,050	870,710	519,580	829,200			
	產 量 較上年 增減率	118,760,520 (+) 24.7%	22,724,100 (+) 47.4%	13,252,440 (+) 4.2%	20,437,440 (-) 3.8%			
備 註	1. 本表係根據中華民國統計提要及實業部統計處所編華中棉花概況及華中棉產改進會之統計資料填製 2. 面積指收穫面積單位為市畝產量指皮棉產量單位市斤 3. 民國三十二年新設淮海省所有江蘇安徽對隸淮海省各縣之棉花面積及產量均併入淮海省計算 4. 江西湖北湖南三省僅為推定數值							

資料來源：實業部農林署

蘇浙皖淮四省植棉面積比較表

省 別	三十二年植棉田面積 (畝)	三十三年植棉田面積 (畝)	較三十二年增減之面積 (畝)	增減之百分數
江 蘇	4738480	4886741	148261	3.1
浙 江	1145830	1253059	107229	9.0
安 徽	671226	684050	13424	2.0
淮 海	869160	921800	52640	6.0
合 計	7424705	7746250	321545	4.3

資料來源：華中棉產改進會

華中各縣種植棉田面積比較表

縣 別	三十三年播種棉田面積(畝)	三十二年播種棉田面積(畝)	較三十二年增減之面積(畝)	增減之百分數
鹽東	158393	150851	7642	5.0
城台	870089	790990	79099	10.0
化江	64958	64958		
通皋	115000	116578	1478	1.0
門東	654700	587870	66830	11.0
倉熟	403700	356634	47066	13.0
陰明	354000	301296	52704	17.4
沙隴	225000	200000	25000	12.5
山定	285620	300653	15033	5.0
海京	252000	260000	8000	3.0
甯甯	41540	42390	850	2.0
容江	139260	126600	12660	10.0
陽進	41310	45900	4590	10.0
興壇	279000	310000	31000	10.0
壇壇	112000	131700	19765	15.0
陽水	160900	208600	41720	20.0
淳高	95760	119700	23940	20.0
杭餘	6110	4700	1410	30.0
姚谿	7920	6600	1320	20.0
鎮鄞	9000	7580	1510	20.0
上紹	4420	3780	2640	20.0
肅海	8470	7970	500	6.0
平定	2000	2300	300	10.0
富新	5100	4900	240	5.0
金蘭	2000	2000		
武諸	4370	4600	230	5.0
早	1240	1200	40	3.0
	5740	6040	300	5.0
	38775	35250	3525	10.0
	526000	526000		
	208680	98800	109880	100.0
	73150	66500	6650	10.0
	13200	12000	1200	10.0
	33110	30100	3010	10.0
	105710	96100	9610	10.0
	143825	130750	13075	10.0
	7150	6500	650	10.0
	4180	3800	380	10.0
	104500	95000	9500	10.0
	8140	8140		
	300	216	84	39.0
	620	620		
	1000	2160	1160	53.0
	500	1000	500	50.0
	300	1000	700	70.0
	1000	1500	500	33.0
	579040	526400	52640	10.0

資料來源：華中棉產改進會

蕨類耕種調查統計表 民國三十三年十二月

省市縣別	蕨類名稱	栽植面積(市畝)	收穫數量(市担)	被害之程度	平均長度(市尺)
浙江省 杭州一帶	芋 蕨	1,200	1,140 乾蕨	稍受虫害	5
,,	大 蕨	2,400	1,824 ,,	稍受麻象鼻虫及麻天牛之害	9
,,	黃 蕨	77,337	61,870 ,,	無 損 害	7
上海市	大 蕨	3,000	2,340 ,,	略受夜盜虫幼虫之害	8
江蘇省 南通	黃 蕨	25,779	20,623 ,,	無 損 害	6.5
江蘇省 蘇州	黃 蕨	34,372	24,779 ,,	稍受葉斑點病之害	7
江蘇省 鎮江	芋 蕨	120	120 ,,	無 病 蟲 害	4
,,	黃 蕨	34,372	27,500 ,,	無 損 害	6
安徽省 蕪湖	芋 蕨	6,240	5,928 ,,	稍 受 蟲 害	4
,,	大 蕨	1,800	1,440 ,,	稍受麻天牛之害	8
安徽省 蚌埠	芋 蕨	240	240 乾蕨	無 損 害	4
,,	大 蕨	24,000	16,800 ,,	稍 受 旱 害	7
,,	商 蕨	6,000	5,400 ,,	無 損 害	3.5

資料來源：實業部農林署

江浙兩省蠶種蠶繭生產量之統計

民國三十二年十二月

省市縣別	蠶種產量	養蠶戶數	繭產數量 鮮繭(司馬担)	價(單位元)值
江蘇 江陰	53467 張	26734	891	9,801.000
無錫	465427	268658	7764	85,404.000
吳縣	532358	266134	8673	96,493.000
崑山	23549	11775	393	4,323.000
武進	58299	29151	730	8,030.000
宜興	40231	20116	671	10,109.000
丹陽	7932	3967	132	1,452.000
吳江	35102	17551	584	6,424.000
鎮江	8054	4028	134	1,474.000
合 計	1224419	648114	19972	223,510.000
浙江 杭州	29812	14903	499	5,489.000
嘉興	80167	40036	1293	14,023.000
嘉善	4280	2140	71	781.000
諸暨	13735	6868	229	2,519.000
德清	8789	4395	137	1,507.000
硤石	2940	1420	49	539.000
合 計	139723	69865	2278	24,858.000

資料來源：實業部農林署

水產數量之統計

省市縣別	產區地域	水產名稱	產地狀況		數量 (單位担數)	年產價值 (單位元)	備註			
			面積 (公里)	深度 (公尺)						
南京市	南京附近 湖光鎮 揚州	鮮 子魚	大小	湖光鎮	3,466.12	2,882,711.113	海同同同同 魚上上上上			
					302.37	131,615.35				
					166.86	159,580.00				
					105.98	71,505.00				
					32.85	60,160.00				
					2,895.75	4,633,437.79				
		蟹	鱧	揚州	2,318.33	2,401,643.96	海同同同同 魚上上上上			
					1,160.00	1,874,072.70				
					767.50	1,273,106.50				
					1,076.62	1,204,164.45				
					954.15	1,173,136.00				
					587.75	597,487.30				
					376.61	155,279.06				
魚	鱧	揚州	187.70	285,850.00	海同同同同 魚上上上上					
			150.94	101,139.00						
			14,489.57	17,004,998.54						
			250,150.84	186,235,070						
			222,825.12	113,813,129						
			119,224.00	159,852,393						
上海市	舟山列島 嘉興無錫 南京高郵	鮮 子魚	小大帶	無錫	33,549.50	17,342,457	海同同同同 魚上上上上			
					19,218.07	26,944,374				
					35,212.59	79,743,791				
		蟹	帶	無錫	33,691.13	119,318,133	海同同同同 魚上上上上			
					26,586.97	67,194,231				
					25,246.28	55,103,115				
		魚	鱧	無錫	15,206.34	22,050,447	海同同同同 魚上上上上			
					94,329.20	91,970,439				
					71,054.98	90,123,388				
					60,291.62	52,431,264				
					29,610.78	23,891,347				
					23,903.24	39,276,115				
					1,058,500.66	1,145,289,992				
浙江	杭州	城內外	魚	河塘	2000 市担	36,000,000元	杭州人口約五十萬全年鮮魚介類實銷約一萬五千餘担僅及實銷數為不足之數由杭縣嘉興等處採辦			
					700 市担	12,600,000元				
合計	無錫	鮮 子魚	小大帶	無錫	10000 公畝 2.5公尺 - 5公尺	2500 市担	45,000,000元	海同同同同 魚上上上上		
					蟹	蝦	無錫		518.18	929,274.07
									476.36	484,730.64
									183.12	373,284.75
									47.65	18,822.62
									24.51	25,590.37
		2,310.87	3,674,641.66							
		魚	鱧	無錫	648.71	890,941.95	海同同同同 魚上上上上			
					1,463.47	2,861,681.90				
					334.67	1,039,220.80				
					427.68	1,338,224.03				
					3,241.08	1,446,428.30				
1,042.87	1,134,384.70									
浙江	無錫	鮮 子魚	小大帶	無錫	4600 公尺 3公尺	150 担	8000元	海同同同同 魚上上上上		
					1160 担	2480000元				
					204 担	3780000元				
		蟹	蝦	無錫	230 担	370000元	海同同同同 魚上上上上			
					142 担	4905000元				
					370 担	1700000元				
		魚	鱧	無錫	2106 担	33185000元	海同同同同 魚上上上上			
					1160 担	2480000元				
					204 担	3780000元				
					230 担	370000元				
					142 担	4905000元				
					370 担	1700000元				
					2106 担	33185000元				

資料來源：實業部水產管理局

各產鹽區產鹽數量之統計

產鹽區別	年 份	產鹽面積 (畝)	產鹽數量 (單位千擔)	比較上年		備 註
				增 (十)	減 (一)	
海州區	二十九年	343378	2,860			事變後環境特殊於三十三年始行收鹽面積無從查填 事變後於三十二年始恢復場產
同上	三十年	343378	4,901	2,041		
同上	三十一年	343378	5,079	178		
同上	三十二年	343378	4,151		928	
同上	三十三年	343378	4,537	386		
淮南區	三十三年		123			
松江區	三十二年	123,800	1			
同上	三十三年	123,800	13	12		
浙東區	三十二年	東西九十里 南北七八里 至廿里不等	774			
同上	三十三年		1093	319		
浙西區	三十三年					事變後環境特殊迄未能實地閱場故產量及面積無從查填

資料來源 財政部鹽務署

各產鹽區放鹽數量之統計

放鹽區別	年 份	放鹽數量 (單位千擔)	比較上年		備 註
			增 (十)	減 (一)	
海州區	二十九年	3,433			三十二年份無放鹽
同上	三十年	2,834		599	
同上	三十一年	3,621	787		
同上	三十二年	5,733	2112		
同上	三十三年	2,880		2853	
淮南區	三十三年	121			
松江區	三十二年				
同上	三十三年	4			
浙東區	三十二年	226			
同上	三十三年	252	26		
浙西區	三十三年				事變後因場產未能收復無故放鹽

資料來源 財政部鹽務署

南京特別市城區及鄉區之農事機關

區別	名稱	所在地	負責人	業務	備註
城區	南京特別市農會	陰陽營49之3	許生保	處理農業推進事宜	
”	鼓樓區農會	”	”	”	
”	豐潤區農會	百子亭4	陳學全 葉振勳	”	
”	鍾阜區農會	永樂里4	童啓照	”	
”	勸業區農會	將軍廟10	王嘉樹	”	
”	定淮區農會	晚市3	金鈺久 許京南	”	
”	南京農林墾殖協會第一農林試驗場	玄武湖環洲墩子山	夏長慶	造林	
”	南京農林墾殖協會第二農林試驗場	玄武湖環洲	”	”	
”	農林增產實驗社	玄武湖環洲229	葉梅村	畜牧造林等	尚未正式成立
”	南京特別市市立苗圃	清涼山蓮花井	王專員	苗圃	
”	中央大學農場	門鷓園	陸錫金	農場	
”	實業部第一林墾示範場	大輝復巷21	秦亞修	林墾	
”	實業部第一育苗場	大輝復巷20	”	育苗	
”	中國青年工讀團	本京榜花巷12	陳端志	訓練農業人才改良農業技術推進農村建設	
”	中國第一種子場	”	”	培育蔬菜種子	
”	中國農場	中山門內	”	備用學生實習	
”	中央大學農學院	成賢街南園	陳北翹	改良農學技術	
”	皇城區農會	大光路	程松林	指導農民為宗旨	
”	農學會	雙龍巷	”	研究農業學識	
”	中國合作社南京支社	白下路234	蔡典五	(1)在本京黑墨營由生產課設立直營農場(2)在各鄉鎮分設農業協進會	設農協會一五會生產互助社一〇三社
”	交通銀行南京農業經濟辦事處	朱雀路117	陶秉銘	辦理個農企業合作社互助社等貸款事宜	
鄉區	中國合作社南京支社農事相談所	燕子磯鎮	林國淦	改進農業增加生產	
”	中國合作社南京支社黑墨營農場	黑墨村11	許如	繁殖優良品種及主要作物試驗	
”	中國合作社南京支社過街蓬良種推廣試驗區	過街蓬	許如	優良品種繁殖試驗	
”	實業部燕子區邁皋橋農業改進區	邁皋橋4	姚寶琛	改進推廣工作	
”	實業部稻麥採種場	曉莊村	梁長柯	場長增進農業生產	
”	中央農業實驗所	鍾鐮街	繆家南	農藝森林病虫害及品種之實驗等事宜	
”	中國合作社孝陵衛分社	孝陵衛	巫月軒	配給社員日用品及指導農村生產事務	
”	馬羣出張所	馬羣街	龔宗泌	配給社員日用品	
”	華中棉產改進會	苜蓿園	友邦	專研究棉產改進事宜	
”	實業部上新河區農業改進實驗區	上新河鎮菩提閣8	谷永萃	農事改進	
”	中國合作社南京分社上新河支社	上新河鎮菜市口45	馬應洪	協助指導農村	
”	中國農村福利協會上新河區農村服務所	上新河鎮河北大街95	朱敬燾	農村服務事業	
”	中國青年工讀團建村修練場	小行里	王明生	訓練農建幹部人才	
”	中國青年工讀團小行實驗區	小行里	王明生	推進農村福利事業	
”	小行山模範農村生產互助社	小行里	李子真	舉辦農貸	
”	中國合作社南京支社安德門區分社	義倉	張蒲明	消費合作	
”	中國合作社南京支社安德門區分社養虎巷出張所	養虎巷	陶心萬	消費合作	
”	中國合作社南京支社安德門區分社西善橋出張所	西善橋	王德銘	消費合作	

資料來源：南京特別市政府

江蘇省各縣之農事機關

縣別	名稱	所在地	負責人	業務	備註
吳縣	江蘇省立稻作試驗場	蘇州城外山塘街686號	顧其霖	試驗稻作品種	
松江	江蘇省立稻作試驗場松江分場	松江南門外	”	”	
鎮江	江蘇省立鎮江林業試驗場	鎮江宋官營	吳中峻	培育苗木試驗苗木種子	
無錫	江蘇省蠶絲試驗場	無錫西門外錢橋	汪緯農	試驗蠶桑絲繭品質事項	
吳縣	江蘇省棉業取締所	蘇州東北街	程啓元	取締棉花撥水撥雜及棉花之改進事項	
”	江蘇省蠶業取締所	蘇州齊門大街132號	朱森乾	關於蠶種取締事項	
”	江蘇省蠶桑改進管理處	蘇州東北街	顧雲章	推進蠶桑事業	
”	蘇吳區蠶桑改進區	”	”	”	
無錫	錫澄區蠶桑改進區	無錫城內毛梓橋	朱忍庵	”	
武進	武進蠶桑改進區	武進城內公園路	殷詠沂	”	
吳縣	吳縣農業改進區	吳縣縣政府	潘世光	推廣指導工作	
常熟	常熟農業改進區	報本街28號	潘維仁	”	
無錫	無錫農業改進區	城內毛梓橋	張容昌	”	
武進	武進農業改進區	城內公園路15號	錢濟農	”	
吳江	吳江農業改進區	吳江縣政府內	唐近和	”	
江陰	江陰農業改進區	江陰積穀倉	陶君綏	”	
太倉	太倉農業改進區	因果橋	吳奇	”	
青浦	青浦農業改進區	南大街	王雨時	”	
鎮江	鎮江農業改進區	縣政府內	吳中峻	”	
丹陽	丹陽農業改進區	大南門39號	盧奏雲	”	
崑山	崑山農業改進區	縣政府內	李夢還	”	
金山	金山農業改進區	”	王豹君	”	
句容	句容農業改進區	”	韓自明	”	
江甯	江甯農業改進區	”	周明仁	”	
吳江	江蘇省會測候所	蘇州城內公園路	萬澤長	測候氣象	

浙江省各縣之農事機關

縣別	名稱	所在地	負責人	業務	備註
鄞縣	鄞縣，林試驗場	西門外澤民廟	趙啓能	育種推廣	
鎮海	鎮海縣，事試驗場	西門外武甘路北	葉謀興	農作物及畜牧	
餘姚	中國合作社餘姚支社	北城新建路	勞乃心	辦理消費合作及、貸事宜	
南田	中國合作社象南支社	石浦	王宏坤	經營進出口貨物及雜貨配給	
蕭山	浙江省立第一農業改進區	蕭山縣開家堰鎮	王德猶	指導農業改進工作	
海甯	浙江省海甯區農業改進所	海甯硤石鎮西山麓	楊澤民	辦理農業改進事宜	
海鹽	浙江省海鹽區農業改進所	海鹽西郊菜家橋	許錫齡	”	
平湖	浙江省平湖區農業改進所	東門外呂公橋	夏如山	”	
嘉興	浙江省嘉興區農業改進所	嘉興雙橋鎮	張鎮臨	”	
嘉善	浙江省嘉善區農業改進所	嘉善東門外馬路口	王潤畚	”	
杭州	浙江省立農事試驗場	杭州慶春門華家池	姜一農	舉行品種比較試驗推廣優良品種	
”	浙江省建設廳茶葉生產改進所	杭州竹齋街太平巷	曾廣堯	改進茶葉生產事宜	
”	浙江省建設廳茶葉實驗場	杭縣臨平鎮邱山	戴師錦	實驗茶葉品種比較事宜	
”	浙江省建設廳育苗場	杭州西湖靈隱白樂橋	建設廳第四科科長兼代	育苗造林	
”	浙江省塘工水利局三等測候所	杭州佑聖觀路	李松齡	氣候觀測	
”	浙江大學農學院	杭州將軍路	繆端生	培植農業專門人才	
”	中國合作社杭州市支社	杭州新民路官巷口	王五權	舉辦經濟合作從事農村生產	

安徽省各縣之農事機關

縣 別	名 稱	所 在 地	負 責 人	業 務	備 註
和 縣	合作社農業試驗場	小南門外	周 光 國	農業生產改良試驗	
滁 縣	第一農事試作地	南門外舊城河十畝地	合作社滁縣支社	播種大小麥	
，，	第二農事試作地	南門外	，，	，，	
，，	水稻試作地	南門外三屏塘	，，	播種水稻	
，，	小麥指導團	東南北三門外	，，	小麥指導	
，，	水稻指導團	東門外	，，	水稻指導	
，，	小麥指導團	東南北三門外	，，	小麥指導	
蕪 湖	實業部蕪湖農業改進實驗區	東門外啓春園	江 國 權	農業改進技術指導	
，，	中國合作社蕪湖支社	本縣下二街	龔 綸 甫	農事指導及推廣等工作	
，，	農業講習所	東門外教場街	張 子 青	訓導農業人材	
，，	社會指導委員會蕪湖區農村服務	河南南關外	葉 重 光	鄉村教育農貸等工作	
懷 遠	中國合作社懷遠縣支社	新城內東大街	蔡 華 輔	按照社員人數分別配給	
宿 松	合作社	復興鎮	劉 雪 萍	供應人民日需用品	
當 塗	中國合作社當塗支社	南寺巷	全 雨 亭	指導鄉村農事	
，，	實業部農業改進實驗區	東門內街萬壽寺	周 行	改進鄉村農業	
桐 城	合作社	湯家溝	丁 國 傑	消費配給	
大 通	淮南合作社	姚家圩	陳 乃 勤	指導農事	
，，	大通農園	，，	姚 紅 勳	改進農事	
鳳 陽	鳳陽縣立農場	蚌埠	扈 耀 庭	指導耕作增加生產	
，，	鳳陽縣立苗圃	鳳陽	劉 漢 章	播育樹苗	
，，	鳳陽縣示範農田	蚌埠	扈 耀 庭	試驗種植示範農民	
懷 遠	懷遠農中實驗場	懷遠	展 修 福	菜蔬	

麵粉工業

一、簡史

光緒二十四年(1898年)德商在滬創設正裕麵粉廠，是為我國麵粉業之開端。繼之英人在滬創設增裕麵粉廠，國人孫多森君亦在滬設立阜豐麵粉廠，嗣後華興裕豐申大及立大等廠，亦先後設立。遂建立我國麵粉業之基礎。事變前，全國每年所需麵粉量，為1,200,000,000包，而全國總產量約75,000,000包，不敷1,125,000,000包。上海各廠每日之生產量為108,500包，僅佔生產能力之百分之六十，其不敷之麵粉，專恃洋粉之輸入。

二、現狀

目前各麵粉廠所感覺之困難：(1)原料缺乏，在過去一年間，小麥收買成績未臻完善，各廠所配之小麥量，僅及事變前之二成，(每年需麥一千五百萬担)。(2)採購方法不良，小麥多流入黑市；(3)煤斤缺乏，燃料奇缺，影響麵粉生產量甚大；(4)電力減少，電力一再減少，使麵粉之生產，受相當之限制。茲將華中各麵粉廠每日生產數及十個月中(三十三年八月至三十三年五月)之生產量，配給量及結存數，列表如下，即可明瞭我國麵粉之近況矣。

蘇浙皖省中日商麵粉廠每二十四小時出粉一覽表(三十三年九月份)

華商		日商				
上海	阜豐	23,000	上海	三興第一廠*	6,000	包包
	福新	12,000		三興第二廠*	5,000	包包
	福新	13,000		三興第三廠*	6,000	包包
	福新	12,000		三興第四廠*	4,000	包包
	華豐	8,000		三興第五廠*	3,000	包包
	合記	68,000		華友工場	3,000	包包
				東福麵粉廠(申大)	4,500	包包
				合計	31,500	包包
無錫	廣豐	2,000	無錫	華友公司大豐工場*	3,500	包包
	泰豐	1,000		華友公司大新工場*	5,500	包包
	增豐	2,000		華友公司久成新工場	1,000	包包
	順豐	1,500		合計	10,000	包包
	華新	2,000				
蘇州	民豐	1,100	蘇州	三豐工場	2,400	包包
	安豐	1,650		合鎮江麵粉廠*	2,400	包包
	合記	11,250		合鎮江麵粉廠*	5,000	包包
				南有合恆麵粉廠*	5,000	包包
常州	太和	3,500	常州	鼎泰	2,000	包包
	新華	1,400		成餘	2,400	包包
	大豐	800		兆豐	800	包包
蚌埠	寶豐	2,500	蚌埠	寶豐	2,500	包包
	信豐	3,200		合記	5,700	包包
泰縣	春來	3,600	泰縣	春來	3,600	包包
	元記	3,600		元記	3,600	包包
共計		99,450包	共計		53,902包	
		總計			154,352包	

* 日商租用廠

華中各麵粉廠十個月生產數配給數結存數統計表
(民國卅二年八月至卅三年五月)

地區	工場名稱	生產數					配	
		頭等粉	二等粉	三等粉	四等粉	麩皮	頭等粉	二等粉
上海	豐	610837	390494	124730	—	142210	559864	381616
	新七廠	374938	282670	76266	—	82152	333089	276872
	福新八廠	360535	287105	78851	—	80178	299137	262035
	華豐	177415	138103	35038	—	40385	127436	124625
	三興	1183753	1301563	192228	—	283436	1177703	1272558
	東福	17827	326913	5235	—	67438	100	301069
	華友強身計	29619	71236	5994	—	15112	29583	71236
	合計	2760924	2798084	518342	—	710911	2526412	2690011
蘇州	和	176204	118972	12011	9083	68370	173152	114263
	大	42389	30439	8348	1435	20464	38564	26390
	新	94358	38230	10040	4724	32928	79275	34069
	三	88352	63898	8902	1684	28048	88352	55212
	合	401303	251539	39301	16926	149810	379343	229934
無錫	豐	72738	68215	7455	5986	32065	71716	68204
	廣增	136843	76339	12612	7996	42609	124342	75263
	順	69668	117249	12264	295	23911	69621	117249
	泰	49811	51514	5880	5841	23549	49811	50709
	華	70981	73482	13763	5407	31249	70981	72815
	安	31023	24187	6856	1429	11161	27897	23492
	華	333689	339298	42362	—	112089	328525	364275
	友	27849	35100	9596	4657	19317	24337	36075
	久	27602	28049	3267	1976	16188	27469	28049
	民豐	814204	844433	114055	33587	312138	794699	836131
常州	泰	69566	116181	13872	3419	37543	60037	106457
	鼎	35510	59148	7639	—	42561	31331	55440
	兆	150811	122789	10625	16366	46057	135796	118777
	成	255887	298118	32135	19785	126161	227164	280674
鎮江	江	288990	470182	61149	2618	102344	270473	451120
	鎮揚	90662	240567	8894	—	70089	83053	235285
	高	3340	137346	3002	—	27359	3340	137227
	合	382911	847895	73045	2618	199792	356866	823632
南京	恆	653976	321034	144014	—	156900	613335	297666
	有	71141	32922	19498	—	21189	64696	32226
	普	729217	353356	163512	—	178089	678031	329892
蚌埠	興	73164	30581	17253	—	22738	67966	25911
	寶	24106	17835	7803	—	5705	24106	14740
	信	97270	48416	25056	—	28443	92072	40651
蕪湖	豐	33639	66330	13480	—	19258	28285	58293
	—	—	4957	635	—	—	—	4150
	—	—	898	184	—	147	—	773
	—	—	39	17	—	44	—	37
	三宏宏	33639	72224	14316	—	19449	28285	63253
總計	計	5475355	5514665	979763	72916	1724793	5082872	5294178

麵粉單位22公斤， 麩皮單位28公斤，

資料來源：全國商業統制總會粉麥專業委員會

華中各麵粉廠十個月生產數配給數結存數統計表
(民國卅二年至卅三年五月)

給 數			結 存 數				
三等粉	四等粉	麩 皮	頭等粉	二等粉	三等粉	四等粉	麩 皮
87700	—	116160	57473	8878	37030	—	26050
63675	—	72700	41849	5798	12591	—	9452
69641	—	67950	61398	25070	9210	—	12228
28500	—	35600	49979	13478	6538	—	4785
189179	—	276118	6050	29005	3049	—	7318
1998	—	62488	17727	25844	3237	—	4950
5994	—	15112	36	—	—	—	—
446687	—	646128	234512	108073	71655	—	64783
11796	9083	64585	3052	4709	215	—	3785
7954	1435	19525	3825	4049	394	—	939
7512	4724	30715	15083	4161	2528	—	2213
7643	1684	27910	—	8686	1259	—	138
34905	16926	142735	21960	21605	4396	—	7075
7439	5986	32065	1022	11	16	—	—
8346	7996	40151	6501	1076	4266	—	2458
12264	295	23530	47	—	—	—	381
5525	5841	23084	—	805	355	—	465
7212	5407	26858	—	667	6551	—	4391
6077	1429	9052	3126	695	779	—	2109
41133	—	112011	5164	5023	1229	—	78
8393	4657	15486	3512	25	1203	—	3831
2108	1976	15707	133	—	1159	—	481
98497	33587	297944	19505	8302	15558	—	14194
10621	3419	36312	9529	9724	3251	—	1231
4421	—	40135	4179	3708	3218	—	2426
8600	16366	42062	15015	4012	2025	—	3995
23642	19785	118509	28723	17444	8494	—	7652
60446	2618	99029	18436	19062	703	—	3315
8000	—	66124	7609	5082	894	—	3965
3000	—	27350	—	119	2	—	9
71446	2618	192503	26045	24263	1599	—	7289
138507	—	132762	44741	23368	5507	—	24138
17405	—	20152	6445	696	2093	—	1037
155912	—	152914	51186	24064	7600	—	25175
12147	—	12816	5198	4670	5106	—	9922
35	—	297	—	3095	7768	—	5408
12182	—	13113	5198	7765	12874	—	15339
12203	—	11182	5354	8037	1277	—	8076
574	—	—	—	807	61	—	—
159	—	—	—	125	25	—	147
17	—	36	—	2	—	—	8
12953	—	11218	5354	8971	1363	—	8231
856224	72916	1575064	392483	220487	123539	—	149729

生產數項下包括上月份之結存數

日 用 品 工 業

日用品工業包括火柴，肥皂及洋燭三種民需工業。揆諸上述三種日用品向佔上海民需輕工業之重要部門，以供本市區暨蘇、浙、皖、淮四省之需，為數甚鉅，邇來尤以之作為交換物資——米、麥、豆及棉花等之媒介物。茲將三十三年七月份由滬搬至各地區日用品配給數量，及三十三年九月五日全國商業統制會所發表之報告：以明該業之重要性。茲分別誌之。

民國三十三年七月份各地區日用物資由滬搬出數量總表：

品 目	一 般 配 給	農 村 合 作 社	重 要 產 業 勞 動 者	預 備 量	合 計
肥 皂	16000箱	4000箱	600箱	1400箱	25000箱
火 柴	14700簍	3300簍	60簍	540簍	18600簍
糖	12822包		300包	2000包	15122包

民國三十三年七月份各地區一般配給合作社日用物資，由滬搬出數量分表：

物 資 種 類	（ 肥 皂 ）		（ 火 柴 ）		（ 糖 ）
	一 般 配 給	合 作 社	一 般 配 給	合 作 社	一 般 配 給
地 區					
上 海 周 邊	1600	400	1380	320	814
杭 州	1200	96	1113	87	1085
嘉 興	900	240	504	196	428
金 華	360	16	186	14	19
蘇 州	2000	680	1518	582	1682
無 錫	1580	400	860	340	1340
常 州	900	264	513	227	632
南 京	1800	440	2084	866	2443
鎮 江	730	200	650	170	441
南 通	440	120	102	98	416
揚 州	480	40	1624	36	526
蚌 埠	1100	280	628	222	677
蕪 湖	1080	256	1109	211	664
蘆 州	280	120	162	88	224
安 慶	450	218	343	167	429
甯 波	600	240	814	176	812
舟 山	500		310		200
共 計	16000箱	4000箱	14700簍	3300簍	12822包

每箱火柴成本計算 (附表一)

	品名	每箱應用數量	單位	單價	共計金額
頭藥	氯酸鉀	4.5公斤	50公斤	80,000.00	7,200.00
	膠	0.92 ,,	100 ,,	11,000.00	101.20
	紅馨	0.12 ,,	1,000 ,,	1,500,000.00	180.00
	松香	0.22 ,,	1 ,,	700.00	154.00
	錘粉	.75 ,,	1,000 ,,	10,000.00	7.50
	玻璃粉	.50 ,,	1,000 ,,	8,000.00	6.40
	松烟	.10 ,,	1 ,,	940.00	94.00
	硫磺華	.50 ,,	1 ,,	1,000.00	500.00
	亞鉛華	.20 ,,	1,000 ,,	200,000.00	40.00
	白臘油	5.00 ,,	60 ,,	40,000.00	3,332.33
	膠	.50 ,,	100 ,,	11,000.00	5.50
	赤磷	.35 磅	100 磅	2,000,000.00	15,432.20
	粉	.30 公斤	1,000 公斤	160,000.00	480.00
	梗子	400 把	800 把	10,000.00	5,000.00
	片條子	8,000 組	10,000 組	5,000.00	4,000.00
	藍條	7,500 張	10,000 張	666.66	500.00
	小商標	,, ,,	,, ,,	1,000.00	750.00
	後招	,, ,,	,, ,,	833.33	625.00
	糊工費	,, 只	,, 只	300.00	225.00
	摺招	,, ,,	,, ,,	?	?
搬運費	7,500 ,,	1,000 ,,	80.00	60.00	
包紙	750 張	1,000 張	?	437.50	
大商標	750 ,,	1,000 ,,	100.00	75.00	
牛皮紙	6 ,,	500 ,,	15,000.00	180.00	
麻	0.3 公斤	100 公斤	10,000.00	30.00	
筍壳	6 ,,	100 ,,	7,000.00	420.00	
蔑	12.6 根	1,000 根	4,000.00	50.40	
小計				39,887.03	
工資				1,500.00	
製造費				1,200.00	
廠務費				1,000.00	
折舊				115.00	
保險				390.40	
管理費				1,200.00	
共計				(註) 45,293.48	

註1. 該項成本計算係據三十三年二三月份物價

註2. 每箱生產成本需 45,293.48

加廠商利潤百分之十五 6,794.02

加每箱統稅 3,892.63

每箱應售 55,980.13

附表二 火柴廠生產量統計表 (以箱為單位)

	光華	鴻生	中華	中國	大華	大明	通燧	中南	上海	榮昌	鎮江	榮昌	合計	備註
二十九年	10,578.5	17,592.1	15,365.2	7,402	9,400.1	9,100.3	6,103	1788.3	10,963.4	16,930.3			105,225.2	
三十年	9,708.4	12,990	11,523.3	4,527.1	5,114	5,140	6,585	960	—	—			56,548.2	
三十一年	2,971.3	5441.2	8,336.2	3,666.5	3,364.1	2,100	3,658	1,000	—	—			30,568.1	
三十二年	965.4	3,014.4	2,860.5	1,042.5	1,184.5	1,074	812	200	—	—			—	一月至六月計
每日生產能力	150	100	125	60	45	55	85	15	—	—			635	六個月計
三十二年平均	5.34	16.66	15.80	5.76	6.54	5.93	4.49	1.1	—	—			61.62	
每日實在產量														
產量與生產能力比較	3.56%	16.66%	12.64%	9.6%	14.54%	10.79%	5.28%	7.07	—	—			8.38%	

上海市各業工廠數百分率

(民國三十二年七月份至三十三年九月份止)

業別	三十二年七月份		三十三年九月份		開工廠數百分率之增減
	開工率	停工率	開工率	停工率	
紡織工業	75	25	60	40	-15
化學工業	82	18	82	18	—
飲食品及烟業	70	30	62	38	-8
衣着工業	74	26	62	38	-12
木材工業	82	18	60	40	-22
機械及五金業	78	22	62	38	-16
金屬工業	86	14	65	35	-21
傢俱製造業	68	32	45	55	-23
船隻車輛業	60	40	55	45	-5
皮革橡膠業	77	23	60	40	-17
造紙及印刷業	86	14	60	40	-26
陶瓷玻璃業	65	35	50	50	-15
新藥業	85	15	89	11	+4
科學儀器及樂器業	78	22	60	40	-18
其他製造工業	65	35	60	40	-5

註1. 開工廠數之增加率(+)減少率(-)

2. 年來原料缺乏電力縮減關係開工率逐漸減少停工率逐次擴增

上海薪俸職員及工人生活指數表 (民國二十五年—100) (續前)

三十三年	分類指數					總指數
	食	住	衣	雜	項	
九 月	66,836.47 △ 49,244.61	10,683.46 43,498.23	49,384.20 30,881.08	23,933.19 46,864.41	38,050.43 47,069.23	
十 月	89,961.16 △ 67,559.55	19,151.25 73,621.88	69,851.93 36,677.15	35,979.41 74,322.31	54,973.79 68,501.55	
十 一 月	134,820.36 △ 103,815.75	21,849.97 82,088.32	90,006.81 42,909.90	43,248.85 81,024.61	75,129.79 94,625.11	
十 二 月	215,845.20 △ 190,649.62	31,783.89 127,793.07	213,550.54 297,052.84	49,304.75 82,341.24	123,190.62 169,789.03	

註 △：工人生活費指數

華商股票價格總指數及分類指數(幾何平均) 三十二年十二月—100

三十三年	總指數	分類指數						
		百貨業	棉絲 紡織業	化學 藥品業	公用事業	出版業	地產業投資業	其他
七 月	67.3	70.9	87.6	67.1	—	140.7	70.1	74.9
八 月	123.8	153.9	171.5	117.8	—	253.4	130.8	110.4
九 月	128.6	205.6	170.6	114.5	—	320.3	126.6	119.8
十 月	110.9	169.2	144.2	97.7	—	271.6	109.9	112.1
十 一 月	99.9	141.6	130.4	90.5	—	241.2	98.8	104.5
十 二 月	115.6	148.1	156.3	97.8	—	261.5	112.6	119.7

上海華股成交數額表

三十三年

月 別	成 交 股 數	成 交 金 額 (元)
一 月	50,210,070	2,883,755,125
二 月	62,426,020	2,971,228,075
三 月	62,666,680	2,866,809,250
四 月	45,605,580	2,342,129,670
五 月	56,838,600	1,796,801,600
六 月	54,861,570	1,910,808,350
七 月	71,659,260	2,808,399,775
八 月	207,194,440	12,946,964,550
九 月	86,788,080	7,217,737,200
十 月	73,402,020	5,428,658,175
十 一 月	36,893,290	2,980,375,275
十 二 月	(未詳)	(未詳)
總 計	808,545,610	46,153,667,045

上海图书馆藏书



A541 212 0011 0541B

