نخست‌وزیر در راس یك هیئت سیاسی و اقتصادی به‌ترکیه رفت

مسئله تجدید روابط ایران و مصر

در مذاکرات مهم سیاسی آنکارا مورد بررسی قرار میگیرد

● درباره پیشنهاد ایران در دفاع مشترك از منطقه خلیج فارس و اختلافات تهران و بغداد نیز مذاکره میشود

اطلاعات ۱۳۰۶

۲۴ صفحه

سه‌شنبه ۲۰ خردادماه ۱۳۴۸ . . . . . شماره ۱۲۹۱۰

. . . . . سال چهل و سوم . . . . . تکشماره ۴ ریال

هویدا نخست‌وزیر

امیرال نخست‌وزیر ترکیه

نخستین گزارش نماینده اعزامی اطلاعات از آنکارا

درصفحه بیست‌ویکم

عکس ، شرفیابی پرنس آلبرت ولیعهد بلژیك و همسرشان والاحضرت «پاتولا» به پیشگاه شاهنشاه و شهبانو را که ظهر دیروز انجام شده نشان میدهد.

درصفحه بیست‌ویکم

رای تازه دیوان کشور درباره

اشتباه محاسبه حقوق کارمندان

درصفحه بیست‌ویکم

نوشته : ادوین الدرین

کسی که قرار است در ماه فرود آید

اولین قدم من در ماه

نخستین فضانورد ماه‌نشین وظایف خود را در کره ماه فاش میسازد

درصفحات ۲و۲۱

رهبر نهضت مقاومت یونان توسط رفقای خود تحویل پلیس شد !

در صفحه ۳

اولبریخت گفت: کنفرانس مسکو باید چین را محکوم کند

نبرد تازه در مرزهای چین و شوروی

● رهبر رومانی در کنفرانس مسکو گفت نباید بچین حمله بشود

● اولبریخت گفت چین از سیاست توسعه طلبی آلمان غربی حمایت میکند

درصفحات ۲و۳

● چینی ها شدیدا به شوروی اخطار کردند

● پکن مسکو را از شروع جنك با چین برحذر داشت

● چین اعلام کرد که شوروی میخواهد جای انگلیس را در شرق سوئز بگیرد

طی مراسمی که دیشب درباشگاه افسران برگزار گردید

ازخدمات رئیس سابق ستاد ارتش تجلیل شد

دراین عکس نیمسار سپهبد جم رئیس‌ستاد بزرگ‌ارتشتاران ضمن اهداء نیزه پارسی از طرف ارتش ایران به نیمسار آریانا شعار حك شده روی آنرا میخواند و نیمسار آریانا نیز درباره مشخصات نیزه پارسی که همیشه مبین صلح و صفا و دوستی بوده‌است حرف میزند. درسمت چپ نیمسار سرلشگر سعادتمند رئیس روابط‌عمومی ستاد بزرگ ارتشتاران نیزدیده می شود .

در صفحه بیست‌ویکم

آئین نامه تملك و تصرف اراضی مورد نیاز شهرداریها

نفت و مروارید، موقعیت مالی واقتصادی بحرین

هشتمین قسمت از یادداشتهای سناتور مسعودی

در صفحه ۷ چاپ شده است

اراضی مورد نیاز کارگاه ها و کارخانجات صنعتی و گاراژ ها از طرف شهرداری به موسسات واگذار میشود

بهای املاکی که شهرداری واگذار میکند نقدا یا سه ساله با سود صدی ۶ وصول میشود

درصفحه ۵

مسئولین آب و برق تهران تغییر کردند

● معاونین جدید وزارت آب و برق معرفی شدند

مقارن ظهر امروز معاونین جدید وزارت آب و برق و مدیران عامل برق و آب تهران توسط آقای منصور روحانی بشرح زیر به پیشگاه شاهنشاه آریامهر معرفی شدند .

● سرپرست آب

آقای عزیزاله کهکشان مدیرعامل سازمان آب تهران ، بسمت معاون فنی و سرپرست امور آب کشور ، آقای کهکشان درسال ۱۳۲۳ هررشته مهندسی راه و ساختمان از دانشکده فنی فارغ‌التحصیل شده است .

● سرپرست برق

آقای غلامرضا حضرتی آشتیانی ، مدیر کل مهندسی و طرحهای برق بسمت معاون فنی و سرپرست امور برق کشور ، آقای حضرتی آشتیانی در سال ۱۳۲۳ در رشته مهندسی برق و میکانیك از دانشکده فنی فارغ‌التحصیل گردیده است .

بقیه درصفحه بیست‌ویکم

شرکت سهامی بیمه ایران

از صبح ۱۸ خرداد با نرخهای جدید (۴۰٪ کمتر از نرخهای سابق) بیمه شخص ثالث را انجام میدهد .

نشانی : ساختمان آلومینیوم ـ طبقه ۱۲

۱ـ۲ آ ـ ۲۰۹۲۲

اطلاعیه

مسابقات ورودی دانشگاه پهلوی در روز های پنجم وششم تیر ماه انجام خواهد شد . آگهی توزیع کارت ورودی این مسابقات روزپنجشنبه ۲۲ خرداد این روزنامه چاپ میگردد.

۱ـ۳ آ ـ ۲۰۶۲۶

دانشگاه تهران

دوره‌های تکمیلی دانشکده پزشکی

گروه داخلی دوره تکمیلی الکتروکاردیوگرافی را اعلام مینماید این دوره از اول تیر ماه شروع شده و ۱۰ روز طول خواهد کشید . همکارانیکه علاقمند به تهیه و قضاوت الکتروکاردیوگرام مستند و مایل بشرکت در این دوره میباشند میتوانند اطلاعات لازم را کتبا از آقای دکتر علاء در بیمارستان پهلوی دریافت نمایند. م‌الف ۲۵۲۴

۱ـ۲ ۱ـ۲ مدیر گروه داخلی . دکتر پیرنیا ۲۰۷۹۸

دانشگاه تهران

دوره های تکمیلی دانشکده پزشکی

گروه داخلی دوره تکمیلی امراض پوست را اعلام مینماید. این دوره از اول تیر ماه شروع میشود و ۱۰ روز طول خواهد کشید . همکارانی که علاقمند به تشخیص درمان و اسیب شناسی امراض پوستی میباشند و مایل به شرکت در این دوره هستند میتوانند اطلاعات لازم را کتبا از آقای دکتریاشا محققی در بخش پوست بیمارستان رازی خیابان شاهپور دریافت نمایند. م‌الف ۲۵۲۴

۱ـ۲ آ ـ ۲۰۷۹۸ مدیر گروه داخلی دکتر پیرنیا

تالار هنر

بسرپرستی علی اشرف والی درمحل جدید افتتاح وبرای قبول سفارشات و تعلیم نقاشی (مقدماتی ـ آمادگی کنکور ودوره تکمیلی آماده‌است) نام نویسی صبح ۸ تا ۱۲ وعصر ۴ تا ۸

نشانی ـ فرح شمالی ـ نبش کوی احد مقابل بانکملی طبقه دوم پلاك ۴

آبلموی قاسمی

صد در صد خالص

تلفن ۹۵۲۰۷۶

۱ـ۷ آ ـ ۸۷۷۱

اطلاعیه شهرداری پایتخت

بنابه پیشنهاد شهرداری و تصویب نامه شماره ۴۲۴ـ ۱۲ر۳ر۴۸ انجمن شهر پایتخت مدت قبول تقاضای توافق هزینه اسفالت برای آن دسته از مودیانی که تاکنون تقاضای توافق نکرده‌اند تاپایان تیر ماه ۱۳۴۸ تعیین گردیده بنابراین بدهکاران هزینه اسفالت که مایلند از این فرصت واز مزایای توافق بهره‌مند شوند میتوانند تاآخر وقت اداری روز ۳۱ر۴ر۴۸ بنواحی دهگانه و یا باداره کل درآمد شهرداری واقع در خیابان ایرانشهر شمالی چهار راه تخت جمشید مراجعه و تقاضای توافق خودرا تسلیم نمایند.

شهردار پایتخت

چگونه میتوان بآسانی پولدار شد؟

بقیه در صفحه ۱۱

معرفی پنجمین برندهٔ قرعه‌کشی بزرگ آریا وشاهین

بقیه در صفحه ۵

بیمه امید

بیمه اجباری حوادث شخص ثالث وسائط نقلیه موتوری ـ زمینی

کلیه دارندگان وسائط نقلیه موتوری زمینی میتوانند بیمه‌نامه حوادث شخص ثالث خودشان را با چهل درصد تخفیف نسبت بنرخ سابق از شعب این شرکت در تهران و در شهرستانها به محض مراجعه و در اسرع وقت دریافت دارند .

اداره مرکزی : خیابان شاهرضا ساختمان فیلیپس

تلفن ۵ تا ۴۶۲۷۳ آ ـ ۹۱۱۹

بیمه امید

کلیه مالکین محترم اتومبیل

که وسیله دفتر بیمه خاور نزد شرکت سهامی بیمه آسیا بیمه شخص ثالث شده‌اند، خواهشمند است برای دریافت ۴۰٪ اضافه نرخ بیمه بدفتر بیمه خاور سه‌راه‌شاه کوچه سیمرغ شماره ۶۶ مراجعه فرمایند .

آ ـ ۲۱۰۳۴

(اطلاعیه)

شرکت سهامی بیمه البرز ـ شرکت سهامی بیمه امید ـ شرکت سهامی بیمه آسیا ـ شرکت سهامی بیمه پارس ـ شرکت سهامی بیمه ساختمان و کار

باطلاع کلیه صاحبان وسائل نقلیه موتوری زمینی میرساند :

صلاحیت صدور بیمه نامه مسئولیت مدنی در مقابل شخص ثالث برای شرکتهای مذکور مورد تصویب هیئت محترم دولت قرار گرفته و چون مهلت قانونی بیمه مسئولیت مدنی در مقابل شخص ثالث تاپایان ۳۱ر۳ر۴۸ تعیین گردیده است بدینوسیله آمادگی خود را جهت صدور بیمه‌نامه شخص ثالث اعلام مینماید .

شرکت سهامی بیمه البرز : اول امیرکبیر شماره ۵ ـ تلفنهای ۳۰۴۰۶۲ الی ۳۰۴۰۶۵ و ۳۰۳۹۴۶ و ۳۰۳۹۶۱ و ۳۳۷۶۷۳

شرکت سهامی بیمه امید : خیابان شاهرضا ـ ساختمان فیلیپس ـ تلفن ۴۶۲۷۳ الی ۴۶۲۷۵

شرکت سهامی بیمه آسیا : میدان فردوسی ـ تلفن ۳۱۳۱۶۱ الی ۳۱۳۱۶۳

شرکت سهامی بیمه پارس : خیابان سعدی ـ ساختمان تقی‌نیا ـ تلفن ۳۳۶۲۷۰ ـ ۳۳۶۲۸۰

شرکت سهامی بیمه ساختمان و کار : خیابان حافظ ـ ساختمان کار ـ تلفن ۶۱۲۹۷۶ و ۶۱۱۹۱۲ و ۶۲۱۹۱۲ و ۶۹۱۹۶

۱ـ۲ آ ـ ۲۱۳۲۰ (وگا)

(قسط ماهانه وام پس انداز مسکن بانک رهنی ایران کمتر از کرایه خانه است)

سرمقاله

شوراهای داوری : پدیده دیگر انقلاب !

هوروزاست شوراهای داوری شهر تهران شروع بکار کرده‌اند و قسمتی از دعاوی جزائی و مدنی و حقوقی درین شوراها حل و فصل میشود .

تاکنون در هشتاد حوزه مملکت شورا های داوری تشکیل شده است که سی حوزه آن بتهران اختصاص دارد و چنانکه خوانندگان محترم مسبوقند روز هیجدهم خردادماه گشایش یافت .

تشکیل شوراهای داوری و خانه های انصاف موضوع یکی از اصول دوازده‌گانه منشور انقلاب شاه و مردم است . فکر تشکیل این‌قبیل مراجع درجریان بررسی مسائل روستائی و زندگی روستانشینان‌پیدا شد، زیرا این مطالعات نشان میداد که معمولا قسمت قابل ملاحظه‌ای از عمر روستائیان و پول ایشان در تعقیب دعاوی جزئی تلف میشود . اینگونه دعاوی که‌نتیجه برخوردها و تماس‌های اجتماعی واختلافات خانوادگی و مراودات جاری است در محیط محدود روستاها نظایر فراوان دارد .

درحالیکه روستائیان ناگزیر بودند برای طرح دعاوی خود روانه شهرها شوند وبه‌دادگستری مراجعه کنندوتازمانی که یك چنین امور ساده و پیش‌پاافتاده‌ای حل وعقد میشد ، اصحاب دعوی بناگزیر مدتها درپیچوخم تشریفات و مقررات و قوانین جاریه دستگاه قضائی افتاده مدتها ازکار وزندگی خودباز میماندند و اغلب مخارج دادرسی ووقتی که صرف تعقیب یك همچو مسائلی میشد بمراتب بیش‌از مورد و دعوی ارزش داشت .این کیفیت ازطرفی نیز باعث تراکم کاردادگستری و بازماندن دادسراها ازکارهای مهمتر ومآلا اسباب اطاله وبطوء جریان کاردر دستگاه قضائی میبود .

ادامه‌این‌وضع، درشرایط خاص‌دوران‌انقلاب روستائی که هر فرد کشاورز میبایستی زمین زیرپای خود رااداره کند ، طبیعتا اشکالات فراوانی در زندگی روستائیان ایجاد میکرد واز همینرو فکر حل و فصل اینگونه مسائل براساس سیستم ساده و طبیعی کدخدامنشی قوت گرفت وسرانجام به‌تشکیل خانه های انصاف منجرشد که حل‌و فصل اختلافات و دعاوی روستائیان را تاحدود معینی بعهده دارد و تجربه حاصله از تشکیل این‌خانه ها، نه‌تنها اصابت چنان نظری را درسطح روستائی مملکت تایید کرد، بلکه نشان‌داد از همین‌روش میتوان درمحیط شهرنیز استفاده کردو قسمتی ازدعاوی حقوقی‌و جزائی ساکنان شهرها رانیز که‌از طریق حکمیت و کدخدامنشی قابل حل و عقدمیباشد بعهده شوراهای داوری گذاشت .

درشوراهای داوری نیز روال کار همانست که در خانه های انصاف عمل میشود. یعنی اعضای شوری اهتمام میکنند اختلافات و دعاوی مرجوعه راحتی‌المقدور با ریش سفیدی وتکلیف بتراضی و سازش فیصله‌دهند وچون اعضای شوری از طبقات مردم و منتخب مردمند ، در محیط .شوراهای داوری این مقصود بیشتر و آسانتر تامین میشود تا در محیط رسمی دادسراها و مراجع‌قضائی . بالاخره‌در صورتیکه سازش وتراضی میسرنشد شوری میتواند درباره دعاوی مطروحه رای بدهد‌که جزدر موارد نادر و استثنائی ،این رای قطعی ولازم‌الاجراست .

هریك از حوزه های شورای داوری سه‌نوع عضو دارند . اول داوران یا اعضای اصلی شوری که به‌انتخاب اهالی ازمیان نامزد های موجه و معتمد و موثق‌هرناحیه تعیین میشوند و رسیدگی بموارد دعوی وصدور حکم از وظایف خاصه آنهاست . دوم مشاوران قضائی که معمولا برای‌هرکدام‌از حوزه‌ها ،یك‌قاضی ازطرف وزیردادگستری معین‌و معرفی‌میشود واین‌عضومشاوربدون‌آنکه‌مستقیمادرجریان کارشوری‌دخالتی بکند، درحقیقت مشاوروراهنمای شورای‌داوری‌است دراتخاذ تصمیم و صدوررای‌بوجهی که‌رای صادره‌ازطرف شوری باموازین قانونی مباینت نداشته وحتی‌المقدور بشروط قانون و عدالت نزدیك باشد . گروه سوم از اعضای شوراهای داوری نیز کارمندان واعضای دبیرخانه‌اندکه امور دفتری و دیوانی و ضبط وربط پرونده‌ها وبالاخره فراهم آوردن موجبات و ترتیب رسیدگی به‌دعاوی و اجرای احکام صادره را بعهده دارند .

بااین ترکیب ،اکنون سی حوزه شورای داوری در نقاط مختلف تهران تشکیل شده است و قسمت قابل ملاحظه‌ای از دعاوی حقوقی و جزائی راکه پیش‌ازین درصلاحیت دادسراها بودرسیدگی وحل وفصل میکنندو این یکی دیگراز اصول انقلاب شاه و مردم است که باتحقق آن، قدمی اساسی در جهت تامین عدالت اجتماعی و سبك‌ساختن بار دادگستری و تسهیل کارمردم برداشته میشود .

سناتور کندی و کشور های متحد آمریکادرجنوب شرقی آسیا تصمیم نیکسون را قدمی درراه صلح تلقی کردند

تخلیه ۲۵ هزار سرباز امنیت ارتش آمریکارادر ویتنام بخطر نمی‌اندازد

حملات ویتکنگ شدت میابد

مقامات نظامی آمریکائی - گویند اعلام پرزیدنت نیکسون دایر بر خارج کردن ۲۵ هزار سرباز آمریکائی نه‌به ماشین جنگی آمریکا زیانی خواهد رساند ونه مانع حملات بعدی کمونیست ها خواهد شد .

دیشب چریك ها فقط به‌۲۳۰ اردوگاه نظامی‌آمریکائی‌و دولتی حمله کردند و در مقایسه بادو شب گذشته که حملات ۱۰۲ و ۵۹ فقره بود کاهش یافت .

ژنرال آبرامز فرمانده نیرو های آمریکائی‌در باره‌اینکه‌کدام سربازان آمریکا به‌میهن‌فرستاده خواهند شد و چه موقع این‌کار انجام خواهدگرفت سخنی‌نگفت.

یك افسر عالی‌رتبه آمریکائی گفت «این‌کار بمنزله کم‌کردن چربی است بدون‌آنکه چیزی از عضله کم‌کند» ،زیرا خروج ۲۵ هزار نفر از ۵۴۲ هزار سرباز آمریکائی اثری در قدرت جنگی آمریکا در ویتنام نخواهدداشت.

یك افسر ارشد ویتنامی نیز گفت: خروج این‌عده امنیت‌نیرو های متفقین را بخطرنمی‌اندازد

پیش‌بینی میشود که حملات‌ویت‌کنگ ادامه و افزایش یابد . در جریان کنفرانس « میدوی» و قبل ازآن ، افزایش حملات ویت‌کنگ سبب کشته شدن ۲۰۰ آمریکائی و مجروح شدن ۶۰۰ آمریکائی شد خود کمونیست ها ۱۵۰۰ نفر کشته دادند .

حمله دیشب نیرو های ویت‌نام شمالی باراکت به‌پایگاه «چولای» سبب شد که نخستین پرستار آمریکائی در جنك ویتنام کشته شود . این پرستار «شاورن‌لین» نام داشت ودرجه‌او ستوان یکم بود . راکت کمونیست ها بریك بیمارستان فرود آمد . ویك کودك ویتنامی وپرستار مزبوررا کشت و۴۵ نفر را مجروح کرد.

کمونیستها تخلیه نسبی ویتنام را اقدام تبلیغاتی نامیدند

پا ریس - خبرگزاریها-تصمیم پرزیدنت‌نیکسون به‌خارج کردن ۲۵ هزار نفر از سربازان آمریکائی از ویتنام جنوبی با عکس‌العمل وسیعی‌درسراسر جهان روبرو شد . ویتنام شمالی وویت‌کنك‌این اقدام را یك «حقه‌بازی ناشیانه» نامیدند وشوروی آن‌را یك اقدام تبلیغاتی خواند.اما تصمیم‌نیکسون درمیان مخالفان جنك ویتنام در آمریکا و اروپاو همچنین‌درمیان سربازان آمریکا در ویتنام با استقبال گرم روبرو شد .ودرعین‌حال متحدان آمریکا در آسیای جنوب شرقی نیز این اقدام را گام بلندی بسوی صلح تلقی کردند.سناتور کندی گفت این تازه قدم اول است .

در این ضمن مقامات آمریکائی گفتند کار تخلیه ویتنام حتی در صورتیکه ویت‌کنگها‌حملات خود را تشدید کنند انجام خواهد شد .

«اقدام تبلیغاتی ، یك‌حیله ناشیانه وبیرون کشیدن‌قطره‌ای‌ازدریاست.» یکبار دیگر آمریکا بجای اقدام اساسی برای حل‌مسئله ویتنام ،به مانور تبلیغاتی مایوسانه دست‌زده است .

● کندی ستایش کرد

سناتور ادوارد‌کندی اظهارامیدواری کرد‌که تصمیم پرزیدنت نیکسون دایر بر خروج ۲۵ هزار سرباز آمریکائی«نماینده تغییری‌درسیاست آمریکا درویتنام » باشد،ولی کندی بر خلاف سایر دمکراتهای انتقاد کننده از جنك‌ویتنام نگفت که این‌اقدام کافی نیست .وی گفت امیدواراست این کار منجر به کاهش بیشتر نیرو های آمریکا در ویتنام شود وسبب گردد که مذاکرات صلح‌پاریس به‌مجرای پیشرفت‌واقعی بیفتد.

سناتور دیرکسن اقدام نیکسون را «اولین‌اقدام مشخص » قاطع و فوری در « غیر آمریکائی کردن جنك ویتنام»نامید.

وزیر خارجه تایلند‌اقدام پرزیدنت نیکسون را «ژستی برای اعاده صلح ویتنام » نامید و گفت‌امیدواراست ویتنام‌شمالی‌به‌این‌اقدام پاسخ‌متقابل بدهد. «پارك چونك‌هی » رئیس جمهوری‌کره جنوبی اعلام کرد‌که از نتیجه مذاکرات «میدوی »راضی است‌وسخنگوی وی اقدام نیکسون را «تصمیم عاقلانه‌ومعقول »نامید . وبخصوص از رد حکومت ائتلافی باکمونیست ها که در اعلامیه‌نهائی کنفرانس مطرح شده ستایش کرد و خروج‌اندکی از قوای‌آمریکا را بمنزله «خروج یك جانبه نیروها» که مورد مخالفت کره جنوبی‌بود تلقی نکرد.

نخواهد پذیرفت

ون تیو رئیس جمهوری ویتنام جنوبی که از میدوی به سایگون بر گشته تاکید کرد‌که ویتنام‌جنوبی هرگز‌حکومت ائتلافی باکمونیستها رانخواهد پذیرفت واز مردم‌خواست نظر خود را در این باره صریحا بگویند .

وی به‌روزنامه‌نگاران گفت‌بزرك کردن‌خبرخروج نیروهای‌آمریکائی از ویتنام ، اثرنامساعدی برروحیه مردم خواهد داشت و ممکن است سبب شود که «دولت به اقدامات شدیدی علیه شما (روزنامه‌نگاران) دست بزنند.»

وی گفت «تصمیم من (دایربر خروج ۲۵ هزار آمریکائی) سبب خوشحالی مردم آمریکا خواهدشد و حسن نیت مارا نشان خواهدداد.

وی شعار خودرا باین ترتیب خلاصه کرد: «نه‌حکومت ائتلافی، نه‌کابینه صلح ، نه‌حکومت‌موقتی».

گورتون نخست وزیر استرالیا ضمن اظهار نظر درباره خروج‌نیرو از ویتنام گفت غلط است اگر استرالیا چیزی‌از ۸۵۰۰ سربازخود درویتنام بکاهد .

نمایندگان ویتنام شمالی درپاریس تصمیم به خروج ۲۵ هزار سرباز آمریکائی‌را از ویتنام «حقه بازی ناشیانه»نامیدند . جبهه نجات‌ملی (ویت‌کنك) نیزبه این تصمیم‌حمله کرد وسخنگوی ویت‌کنك‌درپاریس اعلام کرد که تصمیم کنفرانس «میدوی» اثری برجنك‌تجاوز‌کارانه آمریکا ندارد ، زیرا خروج ۲۵ هزار سرباز مانند «درآوردن‌یك‌دانه شن از اقیانوس است »و هدف‌آن مانور تبلیغاتی برای آرام کردن مردم آمریکا و فریب دادن افکار عمومی جهانیان است وی اعلام‌کرد که دولت نیکسون سیاست دولت جانسون را تعقیب‌می‌کند که مانع کاملی در راه پیشرفت مذاکرات صلح ویتنام درپاریس بوده و هست.

نمایندگان ویتنام شمالی و ویت‌کنك‌در پاریس بخصوص‌حمله خودرا متوجه «رد حکومت ائتلافی» ازجانب نیکسون وون‌تیو کردند . کمونیستها خواستار تغییر کامل حکومت سایگون بعنوان شرط اعاده صلح ویتنام هستند .مطالبی که نمایندگان هانوی وویت‌کنك، جداگانه ولی همزمان باهم‌وبالحنی شدید برضد تصمیمات کنفرانس میدوی اظهار کردند با اهمیت‌خاص تلقی شده است .

نماینده ویت‌کنك گفت : این کنفرانس چیزی جز اجرای مجدد کمدی جلسات ، که قبلا هم بین جانسون و«ون‌تیو» تشکیل شده‌نبوده است .نیکسون به حمایت از رژیم سایگون که یك دولت میلیتاریست وفاسد است‌چسبیده است واین‌امید واهی‌رادر سردارد که « استعمار نوین آمریکا »رادر ویتنام مستقر کند .

در مسکو الکساندر گریگوریان مفسرروزنامه ایزوستیا نوشت که تصمیم نیکسون‌به خروج ۲۵ هزار سرباز آمریکائی از ویتنام یك

شوروی ممکن است قبل از امریکا انسان‌درماه پیاده کند

کیپ کندی -رویتر- آرمسترانك وآلدرین دو فضانورد آپولو ۱۱- که قرار است روز ۲۰ ژوئیه روی کره ماه فرود آیند،دیروز با سفینه مه- نشین خود مانور کامل نشستن روی ماه را در روی زمین انجام دادند. آن‌دومدت ۱۵ ساعت در سفینه‌ماندند و همه مراحلی را که باید در ماه بگذرانند گذراندند . هدف این کار آزمایش و کنترل دستگاه های الکترونیك‌سفینه بودسومین فضانورد مایکل کولینزدیروز به هوستون‌آمده بود تا در باره جزئیات برنامه با مقامات و کارشناسان مذاکره کند.

فعلا مشکلی که هنوز حل نشده، علت لرزش‌نا بهنگام سفینه مه‌نشین برفرازماه‌بود که اگر چه فضانوردان آپولو - ۱۰ بر آن غلبه کردندوآن را تحت کنترل درآوردند ، منتهی چون علتش معلوم نشده ، مقامات فضائی از تکرار آن بیم دارند . با این همه امیدوارند قبل از ماه ژوئیه علت‌آنرا کشف کنند .

تهیه هفت قطعه سنك آتشفشانی سبز رنك بنام «تکتیت» که برای‌یك کلگسیونردرحدود ۱۵۰ دلارمی‌ارزد، یکی از کار های مهم آپولو -۱۱ است که میلیونها دلار خرج آن‌شده است . عده‌ای از زمین شناسان میگویند قطعاتی از کره ماه بشکل سنگهای آسمانی روی زمین افتادمو سنك مزبور مسلما یکی از انواع سنگهای ماه است . و دهها سال است که مردم زمین این قطعات را در اختیار دارند و آوردن سنگهای آتشفشانی از ماه برای مردم زمین چیز تازه‌ای نیست . این هفت قطعه سنك دراین هفته در لندن به‌حراج گذاشته میشود .

دکتر «فون‌براون» پدرموشکی امریکا امروز گفت شوروی بهیچوجه علاقه خوددرابرای آنکه‌زودتر ازامریکا به‌کره ماه دست‌یابد از دست نداده وممکن است یك برنامه فوق‌العاده برای پیاده کردن انسان در کره‌ماه وبازگرداندن اوبزمین درآینده نزدیك داشته باشد .

«فون‌براون» گفت ممکن است‌شوروی موشکی ساخته باشدکه‌بتواند مستقیما اززمین به‌ماه برود وانسان‌سرنشین خودرا در آن‌پیاده کند . وی افزود‌که شورویها ممکن است این‌کاررا قبل از فرود انسان امریکائی در ماه انجام دهند. دکتر «فون‌براون» گفت‌امریکا قصددارد ایستگاه های فضائی باپنجاه سرنشین در مدار زمین قرار دهد و دانشمندان و پزشکان و دانشجویان رادراین آزمایش بکار تحقیقات‌فضائی بگمارد .

اولبریخت گفت کنفرانس مسکو باید چین رامحکوم کند

در جریان کنفرانس سران‌کمونیست در مسکو ولادیسلاو گومولکا رهبر حزب کمونیست‌لهستان ازطرفداران پروپاقرص شوروی به حساب می آیدو ازنظرات مسکو درموردمحکوم‌کردن چین حمایت می کند . این عکس‌برژنف (سمت چپ) و گومولکا را سرگرم گفتگوی دوستانه هنگام‌اعلام تنفس درجلسه‌دیروز کنفرانس مسکونشان میدهد .

عکس‌رادیوئی اطلاعات

مسکو - خبرگزاری فرانسه - نیکلا چائوشسکو دبیر کل حزب کمونیست رومانی ضمن نطقی که در کنفرانس بین‌المللی احزاب کمونیست ایراد کرد باردیگر مخالفت شدید خود را با حمله به چین کمونیست ابراز داشت . وی در نطق ۵۸ صفحه‌ای خود تاکید کرد که‌حمله‌علیه احزاب کمونیستی اعم از احزابی که در کنفرانس شرکت کرده‌اند و یا نماینده‌ای بمسکو نفرستاده‌اند هدف‌های‌اصلی این کنفرانس را بخطر خواهد انداخت .

چائوشسکو گفت قبل‌از تشکیل کنفرانس ،حزب کمونیست رومانی اظهار عقیده کرده بود که اوضاع واحوال برای کنفرانس بین‌المللی احزاب کمونیست مساعد نیست متاسفانه حوادث اخیر نشان داد که نظر حزب کمونیست رومانی کاملا درست‌بوده‌است. چائوشسکو اضافه کرد که حزب کمونیست رومانی برای‌تشریح نظریات‌سیاسی همچنان‌درجلسات کنفرانس‌شرکت خواهد کرد و باهمه توانائی خواهد کوشید اعلامیه ها و اسنادی که از طرف کنفرانس صادر می شود با هدف هائی که قبلا تعیین شده است هماهنگی داشته باشد .

چائوشسکو تاکید کرد که‌حزب وملت رومانی‌با تشویش واضطراب نگران تیرگی روابط بین مسکو و پکن هستند و اظهار اطمینان کرد که تنها با مذاکرات دو حزب کمونیست میتوان بروابط دوکشور بهبود بخشید .

دبیر کل حزب‌کمونیست رومانی باردیگر تئوری شوروی را درمورد حاکمیت محدود بشدت رد کرد و گفت ناسیونالیسم رومانی برخلاف آنچه که گفته میشود نهضت کمونیستی رادچار رکودوبی‌تحرکی نمی کند

والتر اولبریخت رهبر حزب کمونیست آلمان شرقی نیز طی نطقی که پس از پایان سخنرانی چائوشسکو ایراد کرد هرگونه فعالیت تجزیه‌طلبی را در نهضت کمونیستی محکوم کرد و از چینی ها خواست که بفعالیت خود دراین زمینه پایان دهند واز کنفرانس خواست که چین را محکوم کند. اولبریخت گفت ما بخاطر مبارزه مشترك علیه‌امپریالیسم ازکمونیست های چین درخواست میکنیم که به فعالت های تجزیه‌طلبی خود در نهضت کمونیستی‌و کارگری‌دست‌کم در زمینه مبارزه بین‌المللی علیه امپریالیسم پایان داده همکاری‌خود را با سایر احزاب کمونیست ازسر گیرند . وی در نطق ۳۲ صفحه‌ای خود تجاوز مسلحانه‌چین کمونیست را به مرزهای شوروی محکوم کرد و گفت این تجاوز مسلحانه‌بمنزله حمایت‌مستقیم‌از استراتژیکی‌جهانی وسیاست توسعه طلبی امپریالیستی آلمان است و اطمینان داریم که فعالیت های تجاوز کارانه بمبارزه ضد امپریالیستی و به حیثیت مردم چین لطمه شدید وارد میسازد .

کودک پاد توضیح میدهد

کودك ۵ سال‌ونیمه‌ای که درامتحانات متفرقه شش ماابتدائی‌رشت شرکت ونمرات ممتاز گرفت ذاتا نابغه بود ولی کودك‌پاد علم جدیدیست که‌می‌تواند همه کودکان سه‌ساله و چهارساله رانابغه سازد تابتوانند درسن شش‌سالگی در امتحانات متفرقه ششم ابتدائی شرکت‌نمایند وبانمرات ممتاز قبول شوند کودکان نمونه کودك‌پاد که بحضور علیاحضرت شهبانو مشرف‌شده بدریافت‌عطیه سکه های بزرك طلای‌همایونی مفتخرشده‌اند معرف‌این‌حقیقت‌اند کودك‌پاد خصوصی تعلیم‌میدهد . آ-۲۱۰۶۶

تلفن ۶۲۷۲۴۲ طبقه چهارم

طراحی - حجم‌شناسی و دروس تقویتی

دانشکده هنرهای تزئینی چهارراه پهلوی شاهرضاکوچه هوشنگی تلفن ۴۴۴۰۹ ۱-۳ آ-۱۹۲۱۰

گروه فرهنگی اربابی

تحت نظر بهترین دبیران تهران قبولی شمارا تضمین میکند

ابتدائی - متوسطه - طبیعی - ریاضی

خیابان ژاله { شماره ۱ / شماره ۲ } تلفن ۳۳۲۰۴۷

مدارس ایران‌فردا

بدینوسیله شروع نام‌نویسی اول ابتدائی و اول دبیرستان و کلاسهای تابستانی - استخر شنا را به اطلاع اولیاء محترم دانش آموزان میرساند تلفن ۷۵۶۰۱۰ و ۷۵۶۸۲۲

اطلاعیه مؤسسه فرهنگی ایران جهانبانی شماره یک

دفتر دبستان و دبیرستان و کودکستان ایران باستثناء روزهای پنجشنبه‌و جمعه همه روزه صبحها برای نام نویسی باز است .

نشانی : خیابان مولوی - دبیرستان ایران تلفن ۲۶۲۱۵ آ-۲۰۵۱۶

کلاسهای تابستانی

کودکستان شاد دبستان داریوش

زیر نظر مربیان خارجی

ترم دوماهه تابستانی راکه شامل زبان خارجه وشنا میباشد از ۱۹ خرداد ماه جاری شروع مینماید .

تلفنهای ۷۷۱۲۵۵ و ۷۷۱۳۸۶ از ساعت هشت و نیم الی ۱۲ قبل از ظهر هر روز اطلاعات‌بیشتری‌بشماخواهدداد

فردای کودک

کودکستان - دبستان - پانسیون شبانه روزی

برای دوره تابستانی و سال‌تحصیلی آینده همه روزه ثبت نام مینماید .

برنامه تابستانی شامل : کلاسهای تقویتی ، تدریس‌زبانهای‌خارجی-انگلیسی، فرانسه، آلمانی ، تعلیم شنا در استخر اختصاصی - تفریحات سالم - خواب بعد ازظهر در سالنهای مجهز به دستگاههای تهویه .

برنامه سال تحصیلی تمام وقت از ساعت ۸- الی ۵ر۳۰ بعداز ظهر

نشانی : یوسف آباد ، خیابان محمد رضاشاه ، مقابل سینما گلدیس خیابان آهی . تلفن ۶۲۷۱۵۷

وسیله رفت وآمد آماده میباشد

آ-۲۰۴۲۲

باشگاه تابستانی ارمغان تربیت

بابرنامه‌های سرگرم کننده شامل استخر شنا زیر نظر مربی بازیهای مفرح و کلاسهای انگلیسی با معلمین خارجی از هم‌اکنون ثبت نام میکند . افتتاح باشگاه از ۲۰ خردادو همه‌روزه از ساعت ۸ الی ۵ بعد از ظهر خواهد بود.خیابان پهلوی تلفن ۶۲۹۴۲۴

برنامه‌های تابستانی کودکستان ودبستان شاندیز

استخر شنای اختصاصی - کلاسهای انگلیسی وتقویتی - وسائل ورزشی ونقشه‌کشی

ازاول تیرماه آغاز میگردد . جهت کسب اطلاع بیشتر وثبت‌نام به‌خیابان شاهرضا

جنب سینما رویال - خیابان رامسر شماره ۷۸ تلفن ۶۹۹۳۸ مراجعه فرمائید

سازمان فرهنگی آزرمیدخت‌شرقی

دبیرستان دخترانه شماره ۱

سیکل‌اول وسیکل‌دوم (طبیعی - ریاضی- ادبی) برای سال تحصیلی ۱۳۴۸-۱۳۴۹ همه روزه از صبح تاظهر ثبت نام مینماید .

نشانی- دروازه شمیران - خیابان خورشید وخیابان دربند

تلفن : ۷۵۹۸۳۵ - ۷۵۹۰۳۲ ۱-۷ آ-۲۰۴۴۶

اعضای نهضت مقاومت یونان رهبر خودرا تحویل دادند

آتن- خبرگزاری فرانسه -وزارت «نظم عمومی» یونان اعلام داشت که «پاناگولیس» زندانی رهبر نهضت مقاومت و متهم به توطئه قتل نخست‌وزیر که از زندان فرار کرده بود درساعت دو وچهل دقیقه بعد از ظهر دیروز توسط افسران پلیس ، مامورین اداره آگاهی و ژاندارمری دستگیر وتحویل زندان شده است وی در طبقه چهارم ساختمانی واقع در خیابان «پاتمو» در حومه آتن پنهان شده بود .

پاناگولیس که باتهام توطئه علیه جان پاپادوپولوس نخست‌وزیر یونان باعدام محکوم شده بود چهارروز قبل باتفاق دو تن از محافظینش از زندان مرکزی آتن گریخت از آن پس عده زیادی از ماموران ژاندارمری ، پلیس و کارآگاهان یونان در هوا ، زمین و دریادرجستجوی زندانی فراری بودند تادیشب توانستند اورادوباره به‌سلول زندان بیاندازند . دولت یونان برای دستگیری وی پانصد هزار درهم جایزه تعیین کرده بود . هنوز از جزئیات ماجرای دستگیرشدن وی اطلاعی بدست نیامده است همینقدر گفته میشود که پاناگولیس همراه سرباز محافظ خود «مورالکیس» که با هم از زندان فرار کرده بودند در یکی از اطاقهای طبقه چهارم ساختمانی در حومه آتن پنهان شده بودند . بعد از ظهر «مورالکیس» بهوای گردش در شهر از مخفیگاه خود خارج میشود در همین هنگام پاناگولیس دستگیر میشود .مور - الکیس وقتی که پس از گردش میخواهد به مخفیگاه خود باز گردد در خارج از ساختمان به ماجرای دستگیری پاناگولیس پی می‌برد و بلافاصله به کسان خود اطلاع میدهد که میخواهد خود را بمقامات مربوطه معرفی کند .

یك گزارش دیگر حاکی است که معاون کل ژاندارمری سرهنك دوم ماروالیسی شخصا پاناگولیس را دستگیر کرده است .

پاناگولیس پس از دستگیر شدن بیدرنك به مرکز ستاد ژاندارمری در حومه آتن اعزام گردید . باین ترتیب پاناگولیس چهار روزپس از فرارخود که هیجان بزرگی در سراسر جهان ایجاد کرد دستگیر گردید وی‌هنگام بازداشت شدن یك پیراهن آبی بتن داشت سبیلهای خودرا تراشیده بود .

اندکی پس‌ازدستگیری پاناگولیس به خبرنگاران اجازه داده شد که در مرکز ستاد ژاندارمری از زندانی محکوم بمرك دیدن کنند .

پاناگولیس دراین هنگام دستبند بدست نداشت و فقط دو کارآگاه غیر نظامی و چند ژاندارم مراقب اوبودند.

وزیر نظم عمومی اظهار داشت که پاناگولیس هنگام دستگیری هیچگونه مقاومتی ابراز نداشته است .

وزیر نظم عمومی یونان در پاسخ روزنامه نگاران گفت پس از تحقیقات لازم برنده جایزه‌ای که برای دستگیری پاناگولیس تعیین شده بود اعلام خواهد کرد دیدو بلافاصله باداش وی پرداخت خواهد شد .

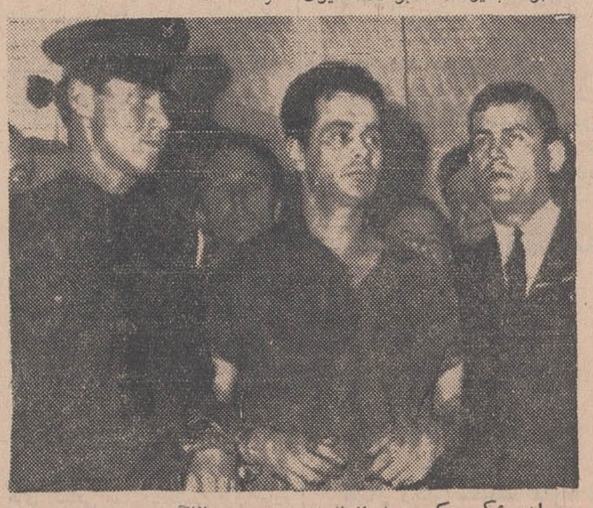

این عکس کمی بعد ازبازداشت مجدد پاناگولیس رهبر نهضت مقاومت یونان و سروان ۳۲ ساله‌ای که متهم به توطئه برای قتل نخست‌وزیر نظامی این کشور میباشد ازاو گرفته شده‌است. خبرگزاری یونایتدپرس گزارش داده که رفقای او که عضو نهضت مقاومت هستند بعد از فراردادن وی از زندان برای دریافت جایزه‌ای که برای معرفی او تعیین شده بود اورا لودادند .

عکس رادیوتی اطلاعات

نقش پول

استاتیس پاناگولیس برادر پاناگولیس تلگرافی به رهبران جهان زده واز آنها خواسته است برای نجات جان برادرش که پس از فرار مجددا به چنگ حکومت سرهنگان یونانی افتاده مداخله کنند . وی گفته است که برادرم در خطر فوری است و فقط مداخله دول خارجی و سازمان های بین‌المللی میتواند او رانجات دهد. وی تلگراف های خود را برای پاپ پل‌ششم ، نیکسون ، کنگره جهانی کمونیست ها در مسکو و ساراگات رئیس جمهوری ایتالیا فرستاده است .

جزئیات فرار ودستگیری مجدد پاناگولیس نشان داده که در «درام نوین یونانی» پول نقش مهمتری از عقاید سیاسی بازی میکند . یك مقام رسمی یونان گفت اعضای نهضت مقاومت یونان که آندریاس پاپاندرو رهبر آن است ، ترتیب فرار پاناگولیس از زندان راداذند و همان ها برای دریافت جایزه ۵۰۰ هزار درهم (درحدود ۱۲۰ هزار تومان) که برای دستگیری پاناگولیس تخصیص داده شده‌بود، او را تحویل دادند .

در زدوخوردهای مرزی چین و شوروی یک سرباز چینی کشته شد

هنك کنك- خبرگزاری فرانسه - خبرگزاری چین جدید گزارش داد که گاردهای مرزی چین در جزیره «پائولا» شدیدا به‌تزارهای جدید اخطار کرده وآنهارا ازهر گونه تلاش برای تحمیل کردن جنك به‌چین کمونیست برحذر داشته‌اند .

خبرگزاری چین ضمن اشاره به اینکه یکی‌از سربازان چینی درحمله اخیر بدست سربازان شوروی کشته شده است گفت اگر شورویها تمایل دولت‌چین رابه‌حل مسالمت‌آمیز اختلافات موجود به ضعف وناتوانی تعبیر کنند دوچارا شتباه بزرگی خواهند شد .

ملت چین هرگز از «کاسه های لاك‌پشت» شوروی (اشاره به تانکهای شوروی) دوچارترس ووحشت نخواهند شد و به‌تزار های جدید اجازه‌نخواهند داد باتوپو مسلسل به‌نقشه های توسعه طلبانه وشوم خود جامه عمل بپوشانند. چین کمونیست امروز شوروی را متهم کرد که میخواهد در شرق سوئز جای انگلیس را بگیرد ویك «برتری دریائی» در منطقه‌ای که از دریای سیاه تاآقیانوس هند و کانال سوئز ادامه خواهد داشت بدست آورد .

خبرگزاری چین که این گزارش راپخش کرد تاکنون در باره حمله شدید برژنف به‌رژیم پکن سکوت کرده است .

خبرگزاری چین جدید ضمن اشاره به‌حضور ناوگان شوروی در اقیانوس هند اعلام داشت که ناوگان شوروی دراین منطقه از ۱۴ ناوجنگی تشکیل میشود که‌ازپایگاه های‌واقع درسواحل «اندامان‌نیکوبار» استفاده میکنند .

این جزایر بروی کنترل تنگه مالاکا وخلیج بنگال‌دارای‌ماهیت سوق‌الجیشی مهمی هستند .

خبرگزاری چین جدید افزود که شوروی در کوشین درهند نیزپایگاه هائی برای زیردریائی های خود بدست آورده است .

ژرژ پمپیدو گفت: من در مسائل مهم با دوگل مشورت میکنم

پاریس - ژرژ پمپیدو کاندیدای دوگلیست ریاست جمهوری فرانسه دیروز گفت اگر رئیس جمهوری شود ، در مسائل مهم با ژنرال دوگل مشورت خواهند کرد، اما نه به‌آن معنی که پیوسته به او وابسته باشد . وی در یك مصاحبه رادیوئی به سئوالات خبرنگاران جواب میداد . وی گفت اگر من مرتب تلفن را بردارم واز دوگل سئوال کنم ژنرال بمن جواب خواهد داد : این کار توست ، بمن‌مربوط نیست . باین جهت من نمیخواهم پشت تصویر دوگل سنگر بگیرم.

وی در برابر سئوال دیگری گفت قصد دارد یك کابینه ائتلافی ازدوگلیست گرفته تاسوسیالیست ها تشکیل دهد و فقط کمونیستها وعناصر افراطی چپ را به کابینه خود راه نخواهد داد .

در این مصاحبه شهردار بردو نیز شرکت داشت . وحضور او این شایعه را پیش آورد که وی ممکن است نخست وزیر پمپیدو شود .

پمپیدو گفت اگر معلوم شود که منع صدوراسلحه‌فرانسه به اسرائیل یك جانبه و «دامی برای فرانسه» بوده است درآن تجدید نظرخواهد کرد و از حق موجودیت ، استقلال و امنیت اسرائیل دفاع خواهدنمود.

نیرو های عربستان سعودی در اردن و لبنان مستقر میشوند

عمان- خبرگزاری فرانسه- یك مقام مطلع نظامی در عمان اظهار داشت که عربستان سعودی در نظر دارد برای تقویت جبهه شرق اعراب در برابر اسرائیل نیرو های جدیدی به‌اردن اعزام دارد .

اکنون یك هیئت نظامی عربستان سعودی به‌ریاست ژنرال عبدالله مطلق از مواضع نیرو های سعودی در اردن دیدن میکند . نیرو های عربستان سعودی در جنوب اردن مستقر هستند وشماره آنها به‌بیش از پنج هزار نفر بالغ میشود .

این جبهه از خلیج عقبه تاشمال اردن که درآنجا ۱۲ هزار سرباز عراقی مستقر شده‌اند امتداد می‌یابد .نیرو های عربستان هنگام بمباران هوائی ایستگاه های رادار مصر واردن از طرف هواپیما های اسرائیلی موردحمله قرارگرفتند.

گفته میشود که ممکن است عربستان سعودی یك واحد هواپیمای جنگنده نیز برای پوشش نیروهای خود به اردن اعزام دارد مقامات مطلع گفتند که عربستان در عین‌حال تعدادی از نیرو های خودرا به لبنان اعزام خواهدداشت.

تلویزیون
بلر
جام جهان نما

اورآل پاریس و لانکوم
تقدیم میکنند
جمعه ۲۳ خرداد ماه ۱۳۴۸ ساعت ۵ بعدازظهر
اولین فستیوال آرایش
درهتل ونک
همراه با ته دانسان باارکستر جاکی نیومن- برنامه‌های نمایشی وسرگرم کننده
محل فروش بلیط : نمایندگی اورآل تلفن ۳۳۸۳۰۵
رزرواسیون هتل ونك تلفن ۶۲۴۵۵۱
شرکت‌کنندگان دراین‌فستیوال به ترتیب‌حروف‌الفباء
سالن الیزه - سالن تاتیانا - سالن خسرو هندی‌زاده
سالن فیونلا - سالن رمانتیك پالاس - سالن ریتا - سالن شهلا - سالن فیگاروجیب - سالن کابوشار- سالن کارتیه- سالن لیان - سالن ماکاریان- سالن ناتالی- سالن نایس - سالن نازی‌حداد - سالن ویگن عابدی. سالن کوکو.
۲-۳ آ-۲۰۴۶۲

کولر کریر
بی‌صدا.
کم مصرف ودارای بزرگترین قدرت خنك کننده، با سرویس فنی مجهز
Carrier
نماینده انحصاری.
شرکت شعله خاور
تخت‌جمشید
چهار راه بهار
تلفن ۷۵۶۱۴۱-۴۵
48 - 7

تراس دانسینگ پاستیس
افتتاح شد . همراه با ارکستر
«ماسیمو پیکوتی»
جاده پهلوی سه‌راه ونك
تلفن رزرو - ۶۲۲۷۵۲

یخسازی
از ۱/۲ تا ۲۰ تن در روز
مدرن تکنیك
خیابان ایرانشهر نبش فریا تلفن ۶۹۰۵۷

بزودی
سینما شهوند
میدان خراسان

حماسه‌ای عظیم از یك جنك ... از یك پیروزی برق‌آسا واز یك شکست شرم آور در جهنم سوزان شمال افریقا
از فردا صبح درسینماهای
رویال - متروپل - ایفل - سانترال - یولیدور
فردریك استافورد
برج هیلتون
روبرت تین
(درنقش مارشال روول)
مایکل رنی
(درنقش ژنرال مونتگمری) درفیلم
نبرد العلمین
سینماسکوپ رنگی

دراین فیلم می بینید :
خونین ترین نبرد شمال افریقا درحوالی العلمین که طی آن ژنرال مونتگمری فرمانده نیروهای متفقین بزرگترین ضربات را بر نیروی موتوریزه مارشال روول (ملقب به روباه صحرا) وارد آوردوسرنوشت جنك دوم جهانی را تغییرداد
آ-۲۱۱۱۲

دلکش
درفیلم
فردا روشن است

فردین
درفیلم
نعره طوفان
کارگردان:
ساموئل خاچیکیان

قابل توجه علوفه کاران و دامداران
AGRIA
بهترین دروگر برای برداشت گندم - جو - یونجه - شبدر وانواع علوفه
دروگر دیزل آگریا
مجهز بموتور ۷½ اسب
برای مشاهده وخرید سایر انواع ماشینهای کشاورزی به نمایشگاه شرکت تجارتی ایران وانگلیس جاده قدیم شمیران مقابل خیابان آمل مراجعه فرمائید
تلفن : ۷۲۰۰۳ - ۷۰۸۸۹

مهلت بیمه وسائل نقلیه یکماه تمدید شد

● از حرکت وسیله نقلیه ایکه تا آخر تیر ماه بیمه نشده باشد جلوگیری خواهد شد

● بیمارستان های مخصوص برای معالجه مصدومین بیمه شده انتخاب شدند

شرکت سهامی بیمه با تعدادی از بیمارستان های درجه یك تهران درزمینه مداوای مصدومین تصادفات حوادث ناشی از اجرای بیمه شخص ثالث مذاکراتی انجام داد که منجر بموافقت هائی گردید بر این اساس اگر مصدومی از بیمه تقاضای راهنمائی به بیمارستانی رابنماید بیمارستان های طرف بیمه معرفی و مصدوم دریکی از آنها بستری خواهدشد .

آقای فرهنك مهر دراین مورد گفت باوجودی که خسارت متعلقه به خانواده مقتولین حوادث ناشی از بیمه شخص ثالث پنجاه درصد تقلیل یافته و از ۲۰ هزار تومان به ۱۰ هزار تومان کاهش پیدا کرده است وحتی خسارات مالی نیز از ۵ هزار تومان به ۲ هزار و پانصد تومان رسیده، معهذا نسبت به مخارج مداوای مصدومین تغییری داده نمیشود و اعتبار آن مثل سابق همان پنج هزار تومان خواهد بود.

ترتیب پرداخت اینست که مصدوم دربیمارستان مورد مداوا بستری می میشود و بیمارستان مخارج آنرا از شرکت بیمه دریافت خواهد کرد. آقای مهر افزود : اگر بیمارستانی در صورت مخارج تخلف کند و یا در معالجه بیمار تعلل نماید، طبیعی است که شرکت آنرا مورد تعقیب قرار خواهد داد . ضمنا مجروحین آزادند بهر بیمارستانی که میخواهند رجوع کنند اما اگر به شرکت بیمه رجوع کردند بیمارستان های طرف ما به آنها معرفی خواهد شد .

تمدید مهلت

خبرنگار ما امروز کسب اطلاع کرد که مهلت سه ماهه بیمه اتومبیل ووسائط نقلیه آخر این ماه پایان میابد وچون هنوز تعداد کثیری از وسائل نقلیه بشرکت بیمه مراجعه نکرده اند لهذا یکماه دیگر باین مهلت اضافه شد ودرصورتی که صاحب وسیله نقلیه ای تا پایان سی ویکم تیر ماه اقدام به بیمه وسیله خود نکنند ، پلیس راهنمائی ازحرکت آن جلوگیری خواهد کرد .

در جلسه امروز مجلس شورایملی

پرداخت هزینه‌های اضافی عملیات نظامی فوق‌العاده ، بتصویب نهائی رسید

مجلس شورای ملی امروزجلسه علنی داشت . ریاست این جلسه که در ساعت نه بامداد تشکیل گردید با آقای عبدالله ریاضی بود.

● بیمارستان کورش

در آغاز اقای دکتر دردی نماینده قزوین اظهار داشت :

دیروز مردم قزوین یکی ازپرشور ترین و پرنشاط ترین روز خود را پشت سر گذاشتند ، زیرا در این روز بیمارستان سوانح و حوادث بنام بیمارستان کورش کبیر بدست والاحضرت نیکوکار شاهدخت شمس پهلوی افتتاح شد . شاید در مقابل کار های عظیمی که در مملکت انجام میشود افتتاح یك بیمارستان آن اندازه مهم نباشد ولی اهمیت این موضوع بیشتر بعلت توجهی است که شیرو خورشید بوظایف خود دارد زیرا درجاده قزوین بعلت خرابی و تراکم عبورو مرور تصادفات و سوانح خیلی زیاد است و داشتن یك بیمارستان مجهز برای معالجه مصدومین نشانه دقتی است که شیروخورشید می نماید .

● طارم و علیا

آقای حسین وفا نیازمندی های اهالی حوزه انتخابیه خود طارم و علیا را برشمرد و گفت در آنجا راه وجود ندارد و از همه مهمتر اینکه پزشك حاضرباقامت نمیشود ولی در چنین شرایط جمعیت شیرو خورشید سرخ به تاسیس درمانگاه اقدام کرد و پس از تلاش بسیار یکی از پزشکان را بکار در این درمانگاه گماشت .

ناطق گفت در این چند روزه یکی دیگر از اصول انقلاب جامه عمل پوشید و این از تجلیات بارز به ثمر رسیدن اصول انقلاب است و امیدوارم شوراهای داوری بتوانند در تامین عدالت اجتماعی وبرطرف کردن اختلاف مردم توفیق بیشتری حاصل کنند . نماینده طارم و علیا ضمن بیان تاریخچه اروندرود ، پشتیبانی اهالی حوزه انتخابیه خود را از اقدامات دولت در مسئله اروندرود اعلام داشت و گفت ملت ایران طبق موازین بین‌المللی خواهان حقوق خود می باشند .

● تشنج

آقای محمدتقی معزی نماینده اصطهبانات تاریخچه روابط فرهنگی و سوابق تاریخی ایران و عراق را یادآور شدو گفت امیدوارم برادران مسلمان مخصوصا در کشور های همجوار درنظر داشته باشند که مسئله شط‌العرب ، با اروندرود .

دکتر طالع : همان اروندرود

معزی : ماتعصب نداریم .

پزشکپور : ولی ماتعصب داریم.

(همهمه نمایندگان و تشنج)

معزی : بله مقصودم این است که آنها میگویند شط‌العرب از حقوق ملت ایران است .

نمایندگان : صحیح است ـ احسنت

● چراغ هدایت

آقای معزی به سخنان خود ادامه داد و گفت حکومت عراق نباید با تعصب و جاهلیت چنین سروصدائی راه بیاندازد .امروز مسلمانان جهان نباید آلت دست استعمارو استعمارگران شوند و رهبران آنها باید همچنان که ملت ایران بارهبری شاهنشاه آریامهر بجلو میرود ، بسوی ترقی و پیشرفت آنها را هدایت کنند . امروز کشور ایران چراغ هدایت و رهبری برادران مسلمان است .

● مدارس ما

ناطق یادآور شد که نبایدحقوق ایرانیان در عراق پایمال شود .ما در عراق دارای مدارسی هستیم که بسیاری ازرجال عراق فارغ التحصیل این مدارس هستند . این مدارس باید محفوظ باشد و برادران ما با راحتی وآسایش خیال بتوانند بتدریس اشتغال ورزند . من امیدوارم به حقوق حقه ملت ایران از طرف دولت عراق تجاوز نشود و دولت نیز به مسئله اروندرود و سرو صدائی که دولت بعثی عراق بوجود آورد پایان دهد .

● سیل گاوگان

آقای دکتر شفیع امین درنطق قبل از دستور خود یادآور شد که بانك کشاورزی برای اهالی سیلزده گاوگان کمك کرده است ووزارت آبادانی و مسکن نیز اقدامی کرده است و من امیدوارم که سیل بند گاوگان هرچه زود تر اتمام یابد.

● آب برگشته است

آقای ابراهیم پردلی نماینده زابل نیز طی سخنانی یادآور شد که سیستان مرکز دامپروری و کشاورزی بود ولی باسم عمران و آبادانی در سیستان سدی بسته‌اند و بابهره‌برداری از آن آب از سیستان برگشته است و بارفتن آب قابحال دوسوم جمعیت کوچ کرده‌اند .

ناطق گفت من دو سال است که در این باره حرف میزنم وتازه میپرسند : لیلی مرد بود یا زن (خنده نمایندگان) .

من میگویم رسیدگی کنید چرا سیستان راخراب کرده‌اند . آقایان اگر بوضع سیستان رسیدگی نشود، نصف دیگر مردم هم که فعلا سکونت دارند جلای وطن خواهند کرد .

● هزینه فوق‌العاده نظامی

آنگاه مجلس وارد دستور شد و برای لایحه اجازه پرداخت هزینه های اضافی عملیات نظامی فوق‌العاده نیرو های مسلح شاهنشاهی که در مجلس سنا به تصویب رسیده بود و باین مجلس فرستاده‌شد آخذرای باورقه بعمل آمد که باتفاق آراء به تصویب رسید .

● تشکر نیروی صلح

تیمسار سپهبد کاتوزیان معاون پارلمانی وزارت جنك پس ازتصویب این لایحه اظهار داشت : نیروهای مسلح شاهنشاهی برای دفاع از مرز های کشور در اجرای اوامر ذات مبارك اعلیحضرت همایون شاهنشاه آریامهر بزرك ارتشتاران همیشه جان بر کف آماده انجام وظایف خطیر تاریخی و ملی خود میباشد. تصویب این قانون از طرف نمایندگان محترم مجلسین درحکم پشتیبانی بلاشرط ارتش شاهنشاهی درراه انجام سریع این وظیفه ملی است چه در هیچ جای دنیا ارتشی وجود ندارد که برای دفاع از مرز های کشور تمام امکانات ملی کشور خود را قبلا باختیار نگرفته باشد .

بنمایندگی تمام نیرو های مسلح شاهنشاهی از توجه سناتور های محترم و همچنین نمایندگان محترم مجلس شورای ملی در واگذاری این امکانات برای تسهیل و پشتیبانی وظائفی که بعهده نیرو های مسلح شاهنشاهی واگذارشده است تشکر مینمایم .

● تصویب دو لایحه

آنگاه مجلس بدو لایحه دیگر رسیدگی کرد وبکار خود خاتمه داد

توجه

کمیته دانشجویان خوزستانی دانشگاه پهلوی شیراز برای رفاه داوطلبان خوزستانی کنکور در حوزه شیراز برای ایشان د رهتلها اطاق رزرو خواهد نمود. داوطلبانی که مایلند این کمیته برای ایشان اطاق رزرو نماید مراتب رابنشانی زیر اطلاع داده. در ضمن قیمت هتل و روزورودشان بشیراز را معین نمایند .

ریاست کمیته خوزستان: خسرو کمالی دانشکده ادبیات وعلوم ـ دانشگاه پهلوی شیراز

مجمع عمومی بیمارستان بهار

باطلاع شرکاء محترم شرکت سهامی بیمارستان بهار میرساند: مجمع عمومی عادی سالانه شرکت ساعت ٤ بعد از ظهر روز جمعه ۳۰ خرداد ماه در محل بیمارستان آبان تشکیل خواهد شد. دستور جلسه :استماع گزارش سالانه ـ اخذ تصمیم در مورد ترازنامه

هیئت مدیره شرکت سهامی بیمارستان بهار

از صبح ۵ شنبه در سینماهای

ب.ب ـ کریستال

مهتاب ـ مولن روژ

یکبار دیگر شلیك گلوله هاو غریو سواران غرب آمریکا رابلرزه درمی‌آورد ووسترنی داغ و هیجان‌آور برپرده سینما آتش میپراکند .

مونتگمری کلارک درفیلم رنگی

جورادو

باشرکت

شیلا گابل

مری جوردان

مارگارت لی

سماور عالی نسب

بهترین هدیه نمایشگاه صنعتی ایران در مسکو بود

آقای دکتر عالیخانی وزیراقتصاد و آقای درازاف وابسته بازرگانی شوروی در تهران درباره محصولات عالی‌نسب به آقای پاتولیچف توضیح میدهد .

آقای دکتر بهره‌مند مدیر کل وزارت اقتصاد و دکتر کوشیار عضو هیئت‌مدیره مرکز توسعه صادرات درکنارآقای عالیخانی دیده میشوند .

محصولات گازسوز کارخانجات صنایع نفت‌سوزعالی‌نسب وبخصوص سماورهای ساخت این کارخانه در نمایشگاه صنعتی ایران درمسکو مورد توجه قرار گرفت و سماورهای عالی نسب بعنوان یکی ازبهترین هدیه‌های ایران به مقامات شوروی تقدیم گردید. در بازدیدهائیکه آقایان نوویکف نایب‌نخست‌وزیر شوروی وپاتولیچف وزیر بازرگانی خارجی این کشور از نمایشگاه ایران نمودند محصولات کارخانجات صنایع نفت‌سوز عالی نسب مورد توجه فراوان قرار گرفت.

آقای دکتر عالیخانی وزیراقتصاد دراین بازدید ها توضیح داد که ایران سالها پیش سماور را از شوروی می‌گرفت وامروز این کالارا باین صورت تولید می کند .

صنایع نفت‌سوزعالی‌نسب توانسته است درنحوه ساخت سماورو نفتی کردن آن تحول جدیدی بوجود آورد ودرساخت آن ابتکارات زیادی نشان دهد .

آقای عالی‌نسب مدیر کارخانجات مذکور نیز در این زمینه توضیحاتی دادو در پایان یکی ازبهترین سماورهای ساخت کارخانجات عالی نسب را به خانم نوویکف و آقای پاتولیچف هدیه کرد.

کارخانجات عالی نسب که در سال ۱۳۲۸ آغاز بکار نموده است موفق گردیده است اقسام بخاری واجاقهای خوراکپزی و سماورهای نفت سوز را تولید بنماید.

داوطلبان امتحانات کنکور دانشگاه ها و مدارس عالی کشور

کلاسهای فشرده وسریع انگلیسی ـ فرانسه ـ آلمانی برای شرکت در کنکور سراسری دانشگاهها ومدارس عالی دولتی ۱۵ تا ۱۸ مرداد و کنکور دانشگاه ملی ۱۰ شهریور و مدرسه عالی ادبیات وزبانهای خارجی در موسسه زبانهای خارجی دایر گردیده. این کلاسها درگذشته نتایج بسیار درخشانی داشته است.

نام‌نویسی تا ۲۹ خرداد ماه ٤۸ ،شروع کلاسها اول تیرماه روزی ۳ ساعت جمعا ۱۰۰ ساعت .

نشانی: خیابان شاه ـ ساختمان آلومینیوم ـ طبقه پنجم موسسه زبانهای خارجی تلفن : ٦۰۸۳۹ و ٦۰٦۷۸ آ ـ ۲۱۲٦۸

دبستان، کودکستان

دفتر کودکستان و دبستان راه زندگی از تاریخ

هفدهم تا آخر خرداد همه روزه ازساعت ۸ الی ۱۲ برای کلاسهای کودکستان و کلاس اول دبستان نام نویسی میکند

تلفن ۷۱۰٤۸

آدرس: خیابان شمیران کوچه مشایخی موسسه فرهنگی راه زندگی آ ـ ۲۰٤۰۲

هر ساعتی که میگذرد فرصتی از دست میرود.

۱۵ خانه مدرن باقساط ده ساله بدون بهره

جوایز اختصاصی حساب پس انداز «تأمین مسکن»

بانک اعتبارات تعاونی توزیع

کلیه دارندگان حساب پس انداز «تأمین مسکن» که تا پایان دهم تیرماه باهر مبلغ موجودی افتتاح حساب نمایند دراین قرعه کشی شرکت داده میشوند .

برندگان خانه میتوانند با دریافت بیست درصد قیمت خانه جایزهٔ خود را نقداً دریافت نمایند .

برنده معادل یکصد برابر حداقل موجودی خود میتواند خانه انتخاب کند بشرط اینکه قیمت خانه از یك میلیون و پانصد هزار ریال تجاوز نکند .

تسلیت

دوستان عزیز بهمن ـ کاوه وکیوان زندنیا

غم شما غم همه ماست و ماهمه از این مصیبت اندوهگینیم .

علیرضا نفیسی ، یوسف برقنورد ، منصور یادگاری پرویز محمودزاده ، منصور ، وجمشید عاصمی

آ ـ ۲۱۰٤۰

کیوان عزیز

زمانه گلچین غم است وشکوفه‌هارا می‌چیند ما همه از مرك شکوفه داغداریم .

نسرین ـ سعیدعباسی جاوید

آ ـ ۲۱۰٤۰

بانهایت تاثر و تاسف فوت جانگداز جناب حاج حسن آقا قاسمیه رابه فامیل محترم قاسمیه و بدوستان محترم ، جناب حسین قاسمیه وجناب جعفرقاسمیه تسلیت عرض واز خداوند متعال صبر شکیبائی برای آنان مسئلت دارم .

آ ـ ۹۰۰۷ علی عظیمی

کارکنان شرکت میلاردسهامی

فوت شادروان نجم‌الدین پروین را بعموم بازماندگان آنمرحوم تسلیت گفته بقاء عمر آن خاندان محترم را از خدای بزرك آرزو مینمایند .

آ ـ ۲۱۱۱٦

کارکنان شرکت سهامی ایران‌جمس

باابراز تاسف فراوان از درگذشت همکار صدیق وگرامی خود آقای نجم‌الدین پروین بقاء عمر آن خانواده محترم را از درگاه ایزد متعال مسئلت مینمایند

آ ـ ۲۱۱۱٤

سرکار سروان عسکری رئیس محترم شهربانی شهرستان جهرم

بانهایت تاسف فوت مادر گرامیتان را تسلیت گفته سلامت و سعادت آنجناب و سایر بازماندگان محترم رااز خداوند متعال مسئلت مینمائیم .

جهرم : پرویز مهدی ، سرهنك هیربد ، امانی، حسینی ، ناظمی ، بوشهری ، خائفی ، رازقی ، تقوی، سروان خدائی ، دکتر جاهدی ، مهدی نوابی ، مهندس انوار ، بورنجانی ، ضرابی ، رضوی ، فیروزبخت

آ ـ ۲۱۲۸۲

جناب آقای خالواوغلی

بااندوه فراوان درگذشت ناگهانی شادروان حاج سیدمرتضی تقوی را به حضور آنجناب و خانواده آن مرحوم تسلیت عرض نموده بقاء عمر بازماندگان را از ایزد متعال خواستاریم .

شرکت سهامی توزیع آهنهای ساخت ایران

آ ـ ۹۱۳۷

جناب آقای حسن رضوانی

مارا در اندوه خود سهیم بدانید .

سبکتکین سالور ـ ر . اعتمادی ـ غنی‌زاده

آ ـ ۲۱۲۹٦

جناب آقای مهندس پورکاوسی مدیر عامل شرکت پاکرو

بانهایت تاسف و تاثر درگذشت شادروان پدر بزرگوارتان رااز طرف خود و کارگران تسلیت عرض نموده وبقای عمر و سلامتی جنابعالی و خاندان محترم را از خداوند متعال خواستارم .

محمدحسن زندی نظامی

آ ـ ۹۱۱۳

خانم پوران اکبرزاده

مصیبت وارده را تسلیت میگوئیم و خود راشریك غمت میدانیم .

کارمندان بخش رادیولژی و مدیکال رکورد وتلفنخانه بیمه کارمندان دولت

آ ـ ۲۱۲٦٦

بانهایت تاسف وتاثر درگذشت بهشتی روان‌علی ملکانی رابخانواده‌های محترم ملکانی ، تواناوهاشمیان تسلیت عرض نموده ودر مصیبت وارده خودرا سهیم میدانم .

آ ـ ۲۱۲٦٤ صرتیپ نادور

جناب آقای مدیر عامل محترم سازمان آب وبرق منطقه سفیدرود

بانهایت تاسف فوت عموی گرامی آنجناب رابه حضورتان تسلیت عرض کرده و بقای عمر جنابعالی و خانواده محترم ملکانی رااز خدای بزرك مسئلت دارد.

ارسلان‌ارشاد

سرپرست دفتر قراردادهای شبکه آبیاری

آ ـ ۲۱۲٤۰

آئین‌نامه اجرائی تملک و تصرف اراضی و املاک مورد نیاز شهرداریها

آئین نامه اجرائی ماده ۳۱ قانون نوسازی و عمران شهری که درآن نحوه‌خرید و تملك وتصرف‌اراضی مشخص شده‌است تهیه و آماده تسلیم‌به هیئت دولت گردید .

در ماده ۳۱ قانون نوسازی گفته شده‌است شهرداری ها می توانند برای تامین نیازمندی های شهری و عمومی وعمران‌ونوسازی باتصویب انجمن شهر و تائید وزارت کشور اراضی‌و املاك واقع‌بین حد مصوب فعلی هر شهر تا حدنهائی‌مشخص در نقشه جامع آن شهر را ظرف پنجسال بعداز تصویب نقشه جامع باپرداخت بهاتملك‌و تصرف‌نمایند.

آئین‌نامه‌ای که ذیلا به‌نظر خوانندگان میرسد مربوط به‌این ماده از قانون نوسازی‌است .

ماده ۱ـ پس از تصویب نقشه جامع هر شهر ، شهرداری‌باید در زمینه تشخیص و تعیین نیازمندی های شهری وعمومی‌وعمرانی‌نوسازی خود در اراضی مذکور در ماده ۳۱ قانون نوسازی‌وعمران شهری براساس نقشه جامع اقدام‌بمطالعه نمودموشخصات‌وحدودوسعت کلی تقریبی اراضی مورد نیازوبهای‌آنرا برآوردوامکان پرداخت آنرا باتوجه به بنیه مالی‌شهرداری بررسی و تصمیم لازم‌اتخاذ کند.

ماده ۲ـ در صورتی که تصمیم شهرداری دائر به خرید اراضی واملاك مذکور در ماده ۳۱ قانون نوسازی وعمران شهری باشد ، شهرداری بایدبدوا نقشه کاملی از اراضی‌واملاك موردنیاز تهیه و سپس‌توسط هیئت یا هیئت های ارزیابی خود فهرست جامعی‌حاوی مقدار مساحت عرصه واعیان‌وتعداد اشجار و میزان حق ریشه هرملك باتعیین بهای هر یك از آنهاونوع استفاده‌ای که‌از اراضی بعمل‌خواهد آمدودر صورت امکان نام مالك وشماره‌پلاك ملك تنظیم نماید و ضمن تامین‌اعتبار کافی برای‌تصویب بانجمن شهر بفرستد وپس‌ازتصویب انجمن شهر برای تایید بوزارت کشورارسال دارد .

تبصره ـ شهرداری مکلف‌است مقارن شروع عملیات نقشه‌برداری وارزیابی مراتب را با تعیین‌حدود کلی منطقه یا مناطق مورد نظر در جرائد کثیرالانتشار آگهی کند وباالصاق آگهی در محل باطلاع عموم برساند.

ویك‌نسخه از آگهی را بانضمام «کروکی» منطقه به اداره ثبت اسنادواملاك‌و دوایر ثبت و دفاتر اسناد رسمی اعلام‌خواهد داشت‌تابه اطلاع مراجعینی که قصد معامله دارند برسانند.

ماده ۳ـ پس‌از تصویب پیشنهاد شهرداری وسیله انجمن شهروتائید آن وسیله وزارت کشور شهرداری مکلف است برنامه اجرائی خرید اراضی و املاك مذکور را بارعایت اولویت ضرورت طوری ترتیب‌دهد که ظرف مدت ٥ سال مقرر در قانون‌اراضی‌واملاك‌مزبور بشهرداری انتقال قطعی یابد .

ماده ٤ـ ملاك و ماخذ ارزیابی مذکور در ماده ۳۱ قیمت معاملاتی سال قبل از تصویب نقشه جامع است باضافه صدی ٦ سود از سال مذکور تا تاریخ انجام معامله‌برای هرسال و چنانچه بهای مذکور از بهای روز بیشتر باشد قیمت عادله روز ملاك عمل قرار خواهد گرفت و مبنای تعیین قیمت اعیان بهای عادله روز میباشد .

ماده ٥ـ ترتیب ارزیابی و طرز اعلام نتیجه آن بمالکین ورسیدگی باعتراضات مربوط باجرای ماده۳۱ قانون نوسازی و عمران شهری‌طبق مقررات آئین‌نامه تبصره ۲ ماده۱٦ قانون نوسازی و عمران شهری مصوب هیئت وزیران میباشد .

ماده ٦ـ بهای اراضی و املاك مذکور باقساط مساوی .... ساله بامنظور نمودن سود صدی ٦ برای هرسال از طرف شهرداری پرداخت میشود ودرمورد املاکی که‌مساحت آن‌بیش‌از هزارمترنباشدبهای‌عرصه نقدا پرداخت خواهد شد ، پرداخت های‌اقساطی شهرداری بموجب قبوض قابل انتقال مذکور در تبصره ۱ ماده ۲۰قانون نوسازی‌و بارعایت‌تشریفات مقرر در آئین‌نامه مربوط به آن‌بعمل خواهد آمد .

ماده ۷ـ درهر مورد که‌شهرداری بخواهددر اجرای‌مقررات‌تبصره ۱ماده قانون نوسازی وعمران شهری‌اراضی واقع در مناطق صنعتی نقشه جامع‌را بصاحبان کارگاه ها و کارخانجات و امثال آن‌انتقال دهد برای تشخیص میزان‌مورداحتیاج استقرار تاسیسات موسسات مذکور فوق موضوع را برحسب مورد بکمیسیون مرکب از افراد زیر ارجاع مینماید و نظریه کمیسیون ملاك عمل خواهد بود .

الفـ در مورد کارخانجات‌و کارگاه های‌صنعتی‌باشرکت نمایندگان‌انجمن شهر ـ شهرداری و وزارت اقتصاد .

بـ در مورد مراکز و موسسات دامداری و پرورش طیور با شرکت نمایندگان انجمن شهر ـ شهرداری و وزارت تولیدات کشاورزی یاوزارت کشاورزی .

جـ درمورد گاراژها و تعمیرگاهها وامثال‌آن با شرکت‌نمایندگان‌انجمن شهر ـ شهرداری و شهربانی محل.

تبصره ۱ـ در صورتیکه وزارتخانه های اقتصاد و کشاورزی و تولیدات کشاورزی در شهری وجود نداشته باشد نمایندگان مذکور از ادارات مرکز استان معرفی و در کمیسیون مربوط شرکت خواهند کرد .

تبصره ۲ـ در صورتی که نظر کمیسیون مبنی بر واگذاری اراضی بیش‌ازدوبرابر مساحت قبلی‌موسسات مذکور فوق به‌صاحبان موسسات‌باشد اجرای این تصمیم موکول به تصویب انجمن شهر میباشد .

ماده۸ـ بهای املاکی‌که دراجرای مقررات ماده فوق باشخاص (اعم‌از حقیقی یا حقوقی) انتقال می‌یابد نقدا و یا حداکثر باقساط سه ساله با سود صدی ٦ برای هرسال از انتقال گیرنده‌باید دریافت‌شود و درصورتی که‌معامله اقساطی‌باشد ملك درو‌ثیقه و رهن شهرداری خواهد بود و مادام که‌اقساط مربوطه(اعم از اصل‌وبهره) کلا پرداخت وواریز نشده ملك در وثیقه و رهن شهرداری باقی خواهد ماند .

نگاهی به شهرستانها

در حادثه اتومبیل جاده همدان
یکنفر کشته و ۷ نفر مجروح شدند

بعد از ظهر دیروز اتومبیل جیپ شماره ۱۲۷٥ برانندگی علی رنج‌آزاد که با ۷ نفر سرنشین از تهران‌عازم همدان بود در کیلو متر ۳٥ جاده همدان براثر سرعت زیاد از مسیر خود منحرف شد و در داخل گودالی واژگون گردید .

خبرنگار ما در همدان گزارش داد:در این‌حادثه یکنفر ازسرنشینان جیپ بنام نادعلی فرزندرمضان کشته شد و رانندەوبقیه سرنشینان‌باسامی سیف‌اله ، علی‌اکبر ، قربان ، اکبر، علی و محسن کارمندان شرکت «هاریسون» مجروح شدند مجروحین به بیمارستان پهلوی همدان منتقل گردیدند .

جنك اکراد در منطقه نفتی کرکوك

بدنبال موافقت شورای فرماندهی عراق ازصبح امروز اکثر سربازانی که در جبهه های اربیل ، حلبچه و سلیمانیه مشغول نبرد بااکراد بودند برای تصرف منطقه نفتی کرکوك که حساسترین منطقه نفتی کشور عراق ودر اشغال پیش‌مرگان می‌باشد باین منطقه حرکت کردند .

شورای فرماندهی عراق همچنین برای تقویت نیروهای ارتشی در جبهه های اربیل ، حلبچه و سلیمانیه تجهیزات جنگی چریکها راافزایش داده ونفرات بیشتری را دراین جبهه مستقر ساخته است .

بقرار اطلاع بدستور ملا مصطفی بارزانی رهبر اکراد زبده‌ترین جنگ‌جویان کرد در منطقه کرکوك مستقر شده‌اند تا مانع از ورود نیرو های ارتش عراق باین منطقه گردند .

پیش‌مرگان دراین منطقه چندین کیلو متر اطراف تاسیسات‌نفتی را مین‌گذاری کرده‌اند و همچنین خندق های بزرگی درآن حدود ایجاد شده است دیروز گروه زیادی از افراد تازه نفس کرد عازم منطقه کرکوك شدند .

حشرهٔ خونخوار !
مردم رشت را بوحشت انداخته است

چندشب است حشره هائی که‌هنوز نوع‌آن‌شناخته نشده است ، برشت هجوم آورده و تاکنون بیش‌از یك هزار نفررا از ناحیه گردن گزیده‌اند!

خبرنگار ما در رشت گزارش داد: این حشره که شبیه زنبور ولی ازآن درشت‌تر است ، دونیش در طرفین شکم خوددارد و نیمه‌های شب وارد منازل شده و خون اشخاص‌را از ناحیه گردن میمکد !

طی چند روز گذشته صد هانفر که‌بوسیلهٔاین حشره موذی گزیده شده‌اند بمطب های پزشکان رشت مراجعه کرده و تحت درمان قرار گرفته‌اند . یکی از پزشکان رشت در این مورد اظهار داشت . اثرات‌نیش این حشره ۱٥الی ۲۰ روز باقی می‌ماند ولی‌جای هیچگونه‌نگرانی نیست. چون بادارو‌های معمولی قابل‌درمانست.

پنجمین برنده قرعه‌کشی بزرك آریا و شاهین‌جایزه خودرا دریافت داشت
آریا اتومبیلی بامشخصات کامل فنی

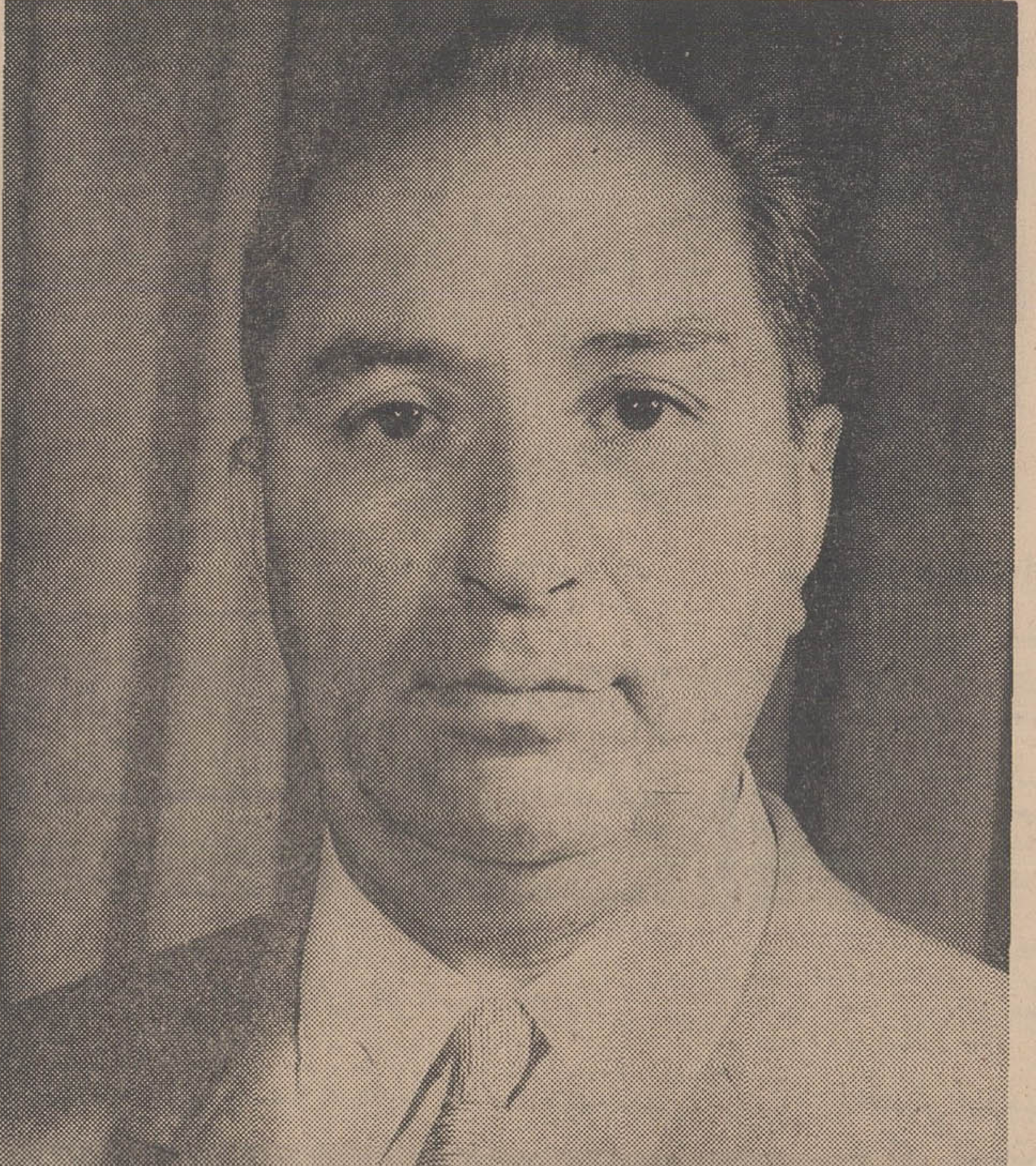

آقای سرهنك رضا میهن‌دار ، افسر بازنشسته ارتش شاهنشاهی ساکن تبریز، پنجمین برنده قرعه‌کشی بزرك آریاو شاهین است که دراین هفته در شرکت سهامی‌جیپ حضور یافت و تمام پول اتومبیل «آریا»ی خود را دریافت داشت .

آقای سرهنك میهن‌دار که‌اتومبیل خودرا روز چهاردهم فروردین سال ٤۷ تحویل گرفته و در قرعه‌کشی بزرك آریا و شاهین باشماره‌سری ۱۳۰٦٤ برنده شده است . این برنده خوش شانس قرعه‌کشی‌آریا وشاهین گفت :

من در آگهی های روزنامه ها بانام اتومبیل های آریا و شاهین آشنا شدم و چون این اتومبیلها مشخصات فنی کاملی داشتند از تبریز به‌پسرم آقای‌سیاوش‌میهن‌دار در تهران نوشتم که یکی‌ازاتومبیل های آریا را رزرو کند و این اتومبیل را در فروردین ماه ٤۷ تحویل گرفتم و خوشبختانه پس‌از دو سفر به اصفهان و تبریز دیدم که آریا یك‌اتومبیل کامل‌وپرقدرت وراحت است .

آقای سرهنك رضامیهن‌دار گفت که صبح روز اول خرداد ماه پسرم از تهران تلفن کرد که‌برنده‌حدود سی هزار تومان پول نقد شده‌ام ، من ابتدا از این امر تعجب کردم زیرا در هیچ قرعه‌کشی شرکت نکرده‌بودم اما بعدکه‌پسرم توضیح داد معلوم شد شرکت جیپ پول خرید پنج‌اتومبیل آریا و شاهین‌را به‌حکم قرعه به‌پنج نفرازدارندگان اتومبیل های آریا و شاهین پس میدهد و من برنده یکی از این جوایز شده‌ام .

شوراهای داوری عده زیادی را تبرئه کردند

در عکس ،اعضای یکی‌از شوراهای داوری تهران واقع درخیابان‌ژاله مشغول رسیدگی به یکی از پرونده های رسیده هستند . درطرفین عکس پنج نفرازمراجعین‌به انتظار نوبت‌رسیدگی نشسته‌اند .

بقیه از صفحه آخر

داوری بعداز ظهر هاست ولی‌عده‌ای ازمردم دیروز صبح بمحل این‌شوراها مراجعه کردند و مشکلات خود رابا اعضای‌شورادرمیان گذاشتند.

بعنوان مثال حوزه ۷ شورا های داوری پیش‌از ظهر دیروز به ۲۲ پرونده رسیدگی کرد ، پرونده‌های مزبور درمورد تصادف رانندگی ، سفته‌و حواله های دیگر حقوقی و جزائی بود .

لازم بتذکر است که‌در هر کدام از شورا های داوری غیراز پنج نفر اعضای حوزه که به کار مراجعان رسیدگی میکنند یك مشاورقضائی دارند که‌از طرف‌وزارت دادگستری دراختیار آنها گذاشته میشود .

● جشن در حوزه ۲۳

دیروز در حوزه ۲۳ جشنی برپا بود و عده‌ای از معتمدین خیابان ژاله و میدان ژاله در آن جشن حضور داشتند و در تماسی که با مسئولین این حوزه‌و آقای باباشاهی رئیس آن گرفتیم معلوم شد که‌در آنجا چهار پرونده تحت رسیدگی است و یکی از پرونده ها در مورد دوچرخه سوار بدون گواهی نامه دیگری دادخواستی درمورد سفته است .

● خانمی رئیس حوزه است

در حوزه ۱۹ که خانمی ریاست آنرا بعهده‌دارد دیروز جشن‌مفصلی برپا بود و تمام معتمدین در آن حضور داشتند ، خانم دکترپوران عاملی رئیس حوزه در جواب خبرنگار ما گفت که تابحال حوزه مزبور بهیچ پرونده‌ای رسیدگی نکرده و امیدوار است که باکمال دقت به پرونده هائی که در آینده به‌آن حوزه‌ارجاع میگردد رسیدگی نمایند .

● صاحب هتل جریمه شد

در حوزه ۱۰ که‌در تقاطع‌خیابان ثریا و سپهبد زاهدی قرار دارد اعضای شورا نشسته‌ومنتظر مراجعین بودند .

اعضای این شورا در اولین روز کار خود به ده پرونده رسیدگی کردند .

یکی از پرونده های جالبی که در این حوزه مورد رسیدگی قرار گرفت پرونده تجدید پروانه کسب یکی از هتل های تهران بود که موعد آن گذشته بود و شورای داوری صاحب هتل مزبور رامجرم شناختند و بجریمه محکوم‌ساختند.

پرونده‌دیگری که‌دراین حوزه‌به‌آن رسیدگی شد ، در مورد تجدید بود که چون پروانه‌اش را تجدید نکرده بود ، محکوم شد .

*** یك زن فرانسوی‌جریمه‌شد**

حوزه ۹ دیروز بچند پرونده رسیدگی کرد که یکی از آنها پرونده یك خانم فرانسوی بود که پروانه اقامت خود را در تهران تجدید نکرده بود . بانوی مزبور از طرف کلانتری به شورا معرفی شد و بعد از رسیدگی به پرونده وی اعضای شورا باتفاق آراء ،وی را به جریمه محکوم کردند .

● ولگرد نبود

در یکی از حوزه های شوراهای داوری کلانتری مربوط شخصی‌را بجرم ولگردی به شورا فرستادولی شورا در تحقیقات خود متوجه شد که شخص‌مزبورولگرد نیست‌بلکه واکسی است .

● در حوزه ٦

در حوزه ٦ (وحیدیه و مجیدیه) شورا های داوری دیروز جشنی برپا بود و اعضای شورا و انجمن محلی در مورد انقلاب شاه و ملت سخن گفتند .

در حوزه ۱۷ شورا های داوری دیروز به‌پرونده‌ای رسیدگی نشدو فقط انتخاباتی بعمل آمد و آقای عبدالوهاب دبیرآشتیانی‌بسمت‌رئیس و آقایان حسن خلیقی‌و خانم‌روحیه سلطانیه بعنوان اعضای اصلی‌شورا انتخاب شدند .

آموزشگاه زبان انگلیسی طاهری

کلاسهای جدید کنکور فشرده و تقویتی برای‌دانش آموزان دبیرستانها و دبستانها صبح و عصر از ۲۰ خرداد ماه شروع میشود

ثبت‌نام همه‌روزه از٥تا۸ بعدازظهر

نشانی : خیابان پهلوی بالای چهارراه امیراکرم کوچه ماه تلفن ٤۲۳۱٥

تعطیلات تابستانی در اروپا

تعطیلات تابستانی در اروپا تعطیلات تابستانی در اروپا تعطیلات تابستانی در اروپا تعطیلات تابستانی در اروپا

با آژانس مسافرتی خود ویاسابنا - تهران خیابان ویلا شماره ٤۸ تلفن ٦۱۲٥۰۹-٤۹٦۳۸-٦۸٥۱٥-٤۱۲٥۷ تماس بگیرید

شهرستان نقده، گورستان موتور آلات کشاورزی!

مسئولان امور برای دائر شدن تلفن شهری در نقده، فقط «وعده» میدهند

● راههای شوسه نقده با شهرهای اطراف اززمستان سال گذشته خراب شده و تابحال مرمت اساسی نگردیده است

رئیس، نایب رئیس و پنج عضو دیگر هیئت مشورتی روزنامه اطلاعات در نقده، در سومین جلسه خود پیرامون نقائص امور شهری واحتیاجات عمومی مردم شهرستان نقده به گفتگو تبادل‌نظر پرداختند وتوجه سازمانهای مسئول را برفع مشکلات عمومی جلب نمودند... تفصیل مذاکرات اعضای هیئت مشورتی نقده‌در جلسه اخیر، بشرح زیرازنظر خوانندگان ارجمند میگذرد..

● گورستان ماشین‌آلات

آقای قهرمانپور نایب رئیس‌هیئت مشورتی درآغاز جلسه‌اظهارداشت: مطابق یك آمار دقیق، درشهرستان نقده بیش از سیصد دستگاه تراکتور و کمباین وجود دارد که توسط کشاورزان مورد استفاده قرار میگیرد ولی چون کشاورزان درباره این موتور آلات اطلاعات فنی ندارند، تراکتورها یاکمباین‌ها براثر کوچکترین اشکال از کار بازمیمانند و آنان زا دوسط‌بیابان سرگردان میگذارد. از طرفی‌بعلت آشنا نبودن کشاورزان باصول‌فنی صحیح استفاده از موتور آلات کشاورزی، از دوام‌و عمردستگاهها کاسته میشود و مثلا تراکتوری که باید ده سال کار کند، ظرف سه یا چهار سال بصورت قراضه وغیر قابل استفاده درمیآید. اینست که باید اعتراف کنیم شهرستان نقده بصورت گورستان موتور آلات کشاورزی درآمده‌وصاحبان‌ماشین‌آلات، هنوز اقساط تراکتور یا کمباین خودرا تمام نکرده‌اند که ناچارند از استفاده آن دست‌بکشند وآهن قراضه‌های آنرا از مزارع خود بیرون بریزند!

برای رفع این مشکل چه باید کرد؟

پیشنهاد ما اینست که اولیاء محترم امور با دائر کردن یك کلاس آموزشی، کشاورزان و علاقمندان را به‌اصول فنی صحیح استفاده از موتور آلات کشاورزی آشنا سازندویك تعمیرگاه مجهز که از عهده تعمیر ماشین آلات کشاورزی با مارکهای مختلف برآید، در این شهرستان دائر نمایند. اگر دائر کردن تعمیرگاه توسط مقامات مسئول دراین‌شهر مقدور نیست، لااقل ترتیبی بدهند که کمپانیهای واردکننده‌تراکتور ـ ها و کمباین‌ها نسبت به تاسیس یك تعمیرگاه و فروشگاه لوازم یدکی ماشین‌آلات خود در نقده از وجود حتی یکنفر قابله‌تحصیل‌کرده‌خبری‌نیست‌وزنان‌حامله‌هنگام وضع‌حمل‌باجبار دست‌بدامان‌قابله‌های‌محلی‌میشوند ودر حقیقت تایك قدمی مرگ پیش میروند... ما این موضوع را در جلسه قبلی خود مطرح ساختیم بامید اینکه توجه مقامات بهداری بآن معطوف گردند ولی ظاهرا تابامروز کسی بآن‌توجه نکردم است ..!

● شعبه خرید غله

آقای بنابی رئیس هیئت‌مشورتی در این هنگام پیشنهاد کرد: با توجه به نزدیك شدن فصل جمع‌آوری محصول در شهرستان نقده، نقده، از متقاضیان تلفن مبالغی‌پول

از چپ براست آقایان یوسف قهرمانپور، حاج اسماعیل امامی، دکتر سیاوش نظری، هاشم‌قاسمی، قاسم خلیل‌پوده حاج یوسف بنابی و حبیب‌اله جاویدمهر، سخنرانان سومین‌جلسه هیئت‌مشورتی‌روزنامه اطلاعات در نقده بودند ...

بعدی جلسه بود. وی به پیشنهاد اعضای انجمن شهر مبنی برتغییر نام شهرستان بیکی از اسلامی آریاشهر، فرح‌شهر یا رضاشهر اشاره نمود واز جانب قاطبه مردم خواستار شد مسئولان امر برای تغییر نام شهرستان تصمیم نهائی خودرا اتخاذ نمایند.

تراژدی تلفن

آخرین موضوع مورد بحث جلسه درباره تلفن شهری بود که توسط آقایان دکتر نظری و حاج اسماعیل امامی‌اعضای‌هیئت‌مشورتی عنوان گردید. آنان گفتند: چندسال قبل برای نصب تلفن شهری در نقده، از متقاضیان تلفن مبالغی‌پول

تلفن شهری برداشته شد و قسمتی از کارهای آنان انجام گردید و وعده قطعی داده شد که در اسفند ماه سال ٤۷ تلفن شهری دائر گردد. همین قدر بگوئیم که‌حدود چهار ماه از موعد بکار افتادن‌تلفن شهری در نقده میگذرد !اما هنوز مقامات شرکت تلفن بوعده خود در این زمینه عمل نکرده‌اند و می‌توان پیش‌بینی کرد که بهره‌برداری از تلفن شهری، تا پایان سال جاری هم مقدور نگردد !

● خرابی راهها

آقایان خلیل‌پورو قاسمی‌اعضای هیئت درباره خرابی راههای‌اطراف نقده و نبودن یکنفر قابله‌تحصیل‌کرده در این شهرستان صحبت کردند. راههای بین نقده ـ مهاباد ـ مرزخانه و اشنویه دراین‌شهرستان براثر بارندگیهای زمستانی خراب شده و عبور ومرور وسائط نقلیه در این جاده‌ها بکندی صورت‌می‌گیرد.

از طرف دیگر دراین شهرستان مرزی با یکصد هزار نفر جمعیت، اقدام نمایند تا بیش از این‌سرمایه مشتی کشاورز بهدر نرود.

● شعبه خرید غله

آقای بنابی رئیس هیئت‌مشورتی در این هنگام پیشنهاد کرد: با توجه به نزدیك شدن فصل جمع‌آوری محصول در شهرستان نقده، نقده، از متقاضیان تلفن مبالغی‌پول

از چپ براست آقایان یوسف قهرمانپور، حاج اسماعیل امامی، دکتر سیاوش نظری، هاشم‌قاسمی، قاسم خلیل‌پوده حاج یوسف بنابی و حبیب‌اله جاویدمهر، سخنرانان سومین‌جلسه هیئت‌مشورتی‌روزنامه اطلاعات در نقده بودند ...

خوبست نسبت بدائر کردن شعبه خرید غله از کشاورزان‌دراین‌شهر اقدام شود. میدانیم که انبار غله نقده که اخیرا ساخته شده، آماده بهره‌برداری است و اگر تا موقع برداشت محصول (۱۵ تیرماه) اداره غله نسبت بتاسیس شعبه خریددر نقده اقدام نکند، کشاورزان‌ناچارند امسال نیز مانند سالهای گذشته محصول خود را بقیمت ناچیزی در بازار آزاد بفروش برسانندومبالغی متضرر گردند ...

● تصویب نامه جدید

آقای حبیب‌اله جاوید مهر عضو جدید هیئت مشورتی نقده ناطق

از چپ براست آقایان یوسف قهرمانپور، حاج اسماعیل امامی، دکتر سیاوش نظری، هاشم‌قاسمی، قاسم خلیل‌پوده حاج یوسف بنابی و حبیب‌اله جاویدمهر، سخنرانان سومین‌جلسه هیئت‌مشورتی‌روزنامه اطلاعات در نقده بودند ...

جمع‌آوری شد ودر اختیار شرکت تلفن قرار گرفت. در سال ٤۷ بالاخره اولین قدم درمورد تاسیس

اخبار شهرستانها

صدور خشکبار

ظرف ده روز گذشته حدودسیصدو هفتاد هزار کیلو خشکبار بارزش‌نه میلیون‌و دویست هزار ریال از آذربایجان غربی به کشور های اروپائی صادر شد.

خبرنگار ما در رضائیه گزارش داد: بنا باظهار مسئولین اداره استاندارد آذربایجان غربی‌خشکبار صادراتی ابتدا زیر نظر اداره استاندارد، بسته‌بندی شد و سپس به کشورهای خارجی‌صادر گردیده است.

وزیر اصلاحات ارضی درگناباد

خانه فرهنگ روستائی دهکده «ده شك» را افتتاح کرد

آقای دکتر خلخالی معاون آن وزارتخانه بمنظور بازدید از نحوه‌فعالیت شرکت های سهامی زراعی نیم بلوك قائنات به شهرستان گناباد رفته بود بتهران بازگشت.

گزارش خبرنگار ما در گناباد حاکیست: آقای ولیان در این بازدید خانه فرهنگ روستائی قریه «ده‌شك» از توابع گناباد را افتتاح نمود و پس‌از بازدید اراضی زیر کشت شرکت سهامی نیم‌بلوك قائنات برای بهبود وضع کشاورزان دستوراتی به‌مسئولین امرصادر کرد.

برای پیشگیری از وبای «التور» و آبله در خراسان

۲۰۰ هزار نفر مایه‌کوبی شدند

طی هفته گذشته دویست هزار نفر علیه بیماری های وبای التور و آبله در شهرهای جنوبی خراسان و نوار مرزی ایران و افغانستان مایه‌کوبی شدند.

برای پیشگیری از وبای «التور»در خراسان اقدامات وسیعی‌از طرف‌اداره بهداریکل استان صورت گرفته و مبارزه با شیوع این بیماری در کلیه شهرستانهای این منطقه آغاز گردیده است.

بدستور آقای دکتر امینی مدیرکل بهداری خراسان برای مراقبت و آمادگی لازم جهت مبارزه با بیماری های روده‌ای ازجمله «التور» ماموربن سیار این اداره همه‌روزه از دهات‌نقاط مرزی بازدید میکنند.

بنابگزارش خبرنگار مادر مشهد: پیش‌بینی میشود ظرف سه‌هفته ،آینده درکلیه نقاط مرزی و شهرستان های جنوبی استان خراسان مایه‌کوبی‌علیه وبای التور و آبله بپایان رسد.

دربیرجند

خبرنگارما در بیرجند گزارش داد: عده‌ای از ماموربن بهداریکل خراسان به‌سرپرستی آقای دکتر منصور وارد بیرجند شدند. چندتن از ماموربن مذکور درشهر و عده‌ای دیگربرای مایه‌کوبی اهالی روستاهای بیرجند علیه بیماری های التور و آبله به‌حومه این‌شهر اعزام گردیدند. خوشبختانه تابحال موردی‌ازبیماری «التور» مشاهده نشده واین برنامه صرفا برای احتیاط و پیشگیری صورت میگیرد.

۲ تن برنج بسرقت رفت

شب گذشته‌از انباربرنج‌شخصی بنام جلال بهمنی واقع در«سراوان» گیلان، دوهزار کیلو برنج‌بسرقت رفت. چون سرقت شبانه و وسیله اتومبیل صورت گرفته، سارقین بلافاصله متواری شده‌اند.

خبرنگار ما در رشت گزارش داد: این پنجمین‌بار است که انبار برنج آن‌شخص‌شبانه مورد سرقت قرارمیگیرد! ماموربن‌برای‌دستگیری سارقین فعالیت میکنند.

۵ گروه سمپاش «رابر» را سمپاشی میکنند

کار سمپاشی و مبارزه باماالاریا در «رابر» کرمان وسیله پنج گروه چهل‌ودو نفری بسرپرستی آقای حسن ضیاء شهابی آغاز گردید. سم مورد مصرف این گروه ها «د.د.ت» ۷۵ درصد میباشدوهم‌اکنون در قراء و قصبات این منطقه مبارزه با مالاریا ادامه دارد.

پرداخت وام بکشاورزان آذربایجان

طی اردیبهشت ماه گذشته از طرف سازمان تعاون روستائی آذربایجان شرقی مبلغ نهصدهزار ریال بعنوان وام به کشاورزان‌عضو شرکت های تعاونی روستائی روستا های «شیخ‌حسن» تبریز و «سلطان‌آباد» ازتوابع اردبیل‌پرداخت گردیده است.

بنابگزارش خبرنگارما درتبریز: این وام ها بمنظور توسعه امور کشاورزی و تهیه بذر و کود های شیمیائی بکشاورزان پرداخت‌شده است.

صدور خشکبار

ظرف ده روز گذشته حدودسیصدو هفتاد هزار کیلو خشکبار بارزش‌نه میلیون‌و دویست هزار ریال از آذربایجان غربی به کشور های اروپائی صادر شد.

خبرنگار ما در رضائیه گزارش داد: بنا باظهار مسئولین اداره استاندارد آذربایجان غربی‌خشکبار صادراتی ابتدا زیر نظر اداره استاندارد، بسته‌بندی شد و سپس به کشورهای خارجی‌صادر گردیده است.

سپاهیان ممتاز

بدون کنکور دردانشگاه جندی‌شاهپور پذیرفته میشوند

امسال دانشگاه جندی شاهپور ۳٤۰ دانشجو میپذیرد

پیشرفتهای دانشگاه جندی‌شاهپور اهواز که براساس برنامه‌های اصولی آموزشی وتحقیقاتی بدست آمده‌است وهمچنین برنامه‌هائی که این‌دانشگاه طی سال‌های آینده در پیش دارد، در یك مصاحبه مطبوعاتی، بوسیله آقای دکتر داود کاظمی رئیس دانشگاه جندی شاپور تشریح شد.

آقای دکتر کاظمی گفت: اقدام مهمی که‌در دانشکده کشاورزی‌صورت گرفته، ایجاد رشته‌های اختصاصی آب و خاك، گیاهی و دامپروری است. انستیتو خاك شناسی، یکی ازبهترین انستیتوها در دانشکده‌های کشاورزی ایران است و متخصصان مربوطه توانسته‌اند از خاك نقاط مختلف ـ خوزستان نمونه‌برداری کنندو ایشان‌با وسایل مدرن و مجهزی که در اختیار دارند بیش‌ازسه‌هزار نمونه‌برداشته‌اند. این نمونه‌ها در لابراتوارهای مربوطه تجزیه شده و بموازات این برنامه‌ها، قسمت خاك شناسی مطالعاتی نیز بر روی شنهای روان مناطق مختلف خوزستان انجام داده است.

آقای دکتر کاظمی‌در جواب‌خبرنگار ما که سئوال کرد آیا دانشکده‌های دیگری نیز بدانشکده‌های دانشگاه مذکور اضافه خواهد شد؟ گفت: بس از تکمیل دانشکده‌های فعلی درآینده نزدیکی دانشکده علوم و دانشکده‌فنی ایجاد خواهد شد.

رئیس دانشگاه جندیشاپوراهواز در مورد ایجاد شهر دانشگاهی گفت: اقدام تازه‌ای که بهمت وزیر آموزش وپرورش انجام گردیده واگذاری ده هکتار زمین بدانشگاه است که‌کوی استادان و باشگاه دانشگاه در این محل ایجاد خواهد شد.

از رشته زبان کلاس‌های شبانه تاحد لیسانس داریم ودر سال تحصیلی ٤۸ـ٤۹ بمیزان یکدهم تعدادداوطلبان هرکلاس سپاهیانی که بدریافت‌جایزه از دست شاهنشاه آریامهر مفتخر شده‌اند بدون کنکور پذیرفته‌میشوند. ضمنا به تعداد قبولی داوطلبان که از طریق مرکز آزمون شناسی دانشگاهها تعیین‌میگردندصدی هفتادو پنج «تاصدی هشتاد، دانش آموزان خوزستانی انتخاب خواهند شد.

وبطور کلی در سال تحصیلی آینده دانشگاه جندیشاپور سیصد و چهل دانشجو خواهد پذیرفت.

صحنه‌ای از جلسه مصاحبه مطبوعاتی آقای دکتر کاظمی‌رئیس‌دانشگاه جندی شاهپوروخبرنگاران جراید در اهواز

مردم رضائیه و مشکل تلفن

چند روز پیش ارتباط تلفنی رضائیه باتبریز، تهران، خوی، شاهپور ومرند در نقطه نامعلومی قطع گردید و کسانیکه برای مکالمه با نقاط مورد نظر به‌کاریردضائیه مراجعه میکردندباجواب «ارتباط قطع است» مواجه میشدند.

این قطع ارتباط هرچند مدت یکبار باعث ناراحتی اهالی رضائیه‌میشود. وبجا است مقامات مسئول برای رفع این نقیصه‌اقدام اساسی کنند.

مطلب بالارا عده‌ای از اهالی رضائیه بامراجعه بدفتر نمایندگی روزنامه اطلاعات اظهار داشتند ...

کلاردشتیها، آب سالم میخواهند

سالهای متمادی است اهالی کلاردشت مازندران بخصوص ساکنین مرکز این بخش، آرزوی داشتن آب آشامیدنی سالم را در دل میپرورانند. بااینکه پروژه این برنامه در سالهای قبل بتصویب وزارت آبادانی و مسکن رسیده و نقشه‌برداری لازم برای لوله‌کشی آب «هزار چشمه اجابیت» به‌مرکز بخش انجام گردیده است. معهذا معلوم نیست چرا کار لوله‌کشی و انتقال آب چشمه مذکور باین شهر بمرحله عمل در نمی‌آید ...!

مطلب بالارا عده‌ای از اهالی کلاردشت ضمن مراجعه بدفتر نمایندگی روزنامه اطلاعات عنوان کردند.

نمایندگان اطلاعات در خدمت مردم

کشتی نوح، تایکماه دیگر سرگردان است..!

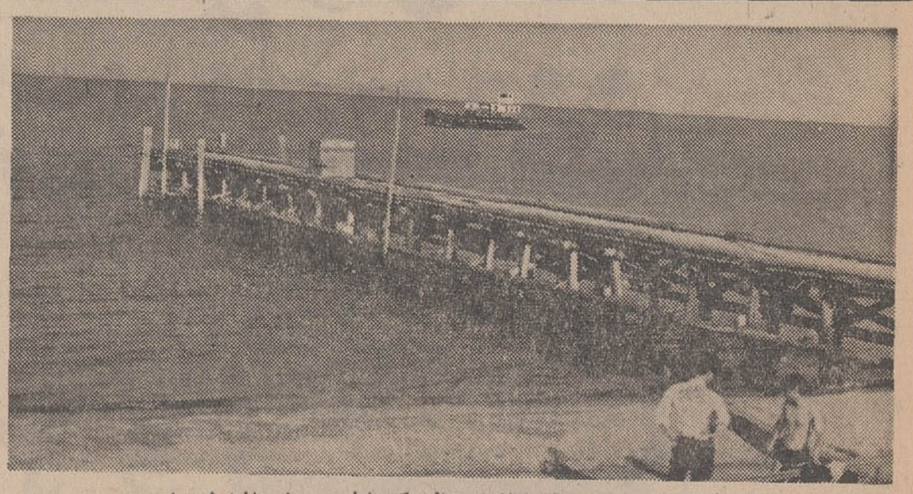

قسمتی از اسکله‌جدیدبندر گلمانخانه رضائیه که ظرف دو روز ساخته شده است.

سطح‌آب دریاچه رضائیه بازهم‌بالا آمدوبه اسکله‌قدیمی«بندرگلمانخانه» را آب فرا گرفت. تاسیسات بندری منهدم گردید ولی ماموربن کشتیرانی بندر گلمانخانه با کوشش زیاد توانستند قسمتی از وسائل مربوطه را به محل دیگری انتقال دهند.

خبرنگار ما در رضائیه گزارش‌داد: برای پهلو گرفتن کشتیهائیکه هفته‌ای دو روز از بندر شرفخانه به بندر ـ گلمانخانه رفت و آمد میکنند یك اسکله پنجاه متری در این بندر ایجاد میشود. تاکنون بیست و هشت متراز این اسکله ساخته شده است.

بعلت بزیر آب رفتن اسکله‌هارفت وآمد کشتی نوح در دریاچه رضائیه‌تا یکماه‌دیگر تعطیل‌خواهد بود. هم‌اکنون مسافرانیکه از تهران قصد مسافرت به رضائیه و بالعکس را دارندنمیتوانند از بندر رحمانلورفت‌وآمد کنند وبرای این منظور از اتوبوسهای مسافربری مراغه ـ رضائیه و تبریز ـ رضائیه استفاده میکنند.

ساکنین دو جزیره دریاچه رضائیه بعلت بالا آمدن سطح آب وضع نامطلوبی دارند و ممکن است ظرف چند روز دیگر به جزائر دیگر ویابه دهکده‌های اطراف کوچ کنند.

با آغاز فصل گرما عده‌ای ازساکنین رضائیه وسایر شهرها جهت استفاده ازآب دریاچه رضائیه‌به‌بندرگلمانخانه می‌آیند پلاژ شهرداری رضائیه بعلت بالا آمدن آب دریاچه زیرآب رفته‌و غیر قابل استفاده شده است ومعلوم نیست سال آینده نیز از این پلاژ میتوان استفاده کرد یانه!

باقلای خام ۲۷ نفر را مسموم‌کرد

نیمه‌شب گذشته ۲۷ نفر که براثر خوردن باقلای خام مبتلا به بیماری فاویسم شده بودند، در بیمارستان پورسینای رشت بستری شدند.

خبرنگار ما در رشت گزارش داد: حال ٦ تن از بیماران رضایت‌بخش نیست. از آغاز فصل باقلای خام مازندرانی تاکنون عده کثیری مبتلا بفاویسم شده و گروهی نیز براثر ابتلای باین بیماری جان‌خود را از دست داده‌اند. فقط ظرف ده روز گذشته حدود صد نفر در سراسر گیلان باین بیماری مبتلا شدند.

اعدام طبیعت..؟!

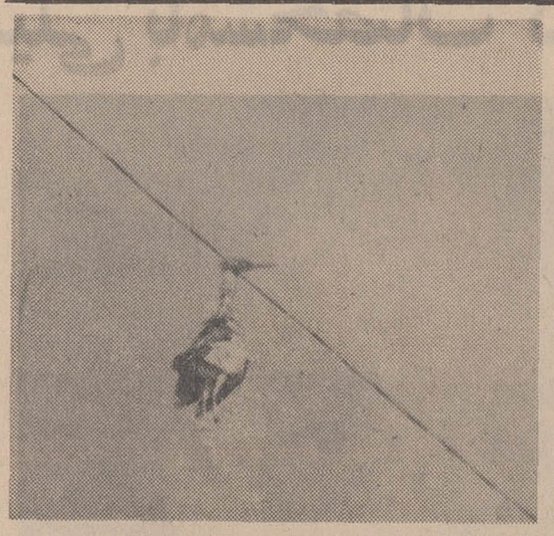

کسی چه میداند؟ شاید این پرنده زیبا، عقوبت گناهی را پس داده و بنحوی که در عکس ملاحظه میکنید، بدست طبیعت بدار مجازات آویخته‌شده‌است! دیروز، کسانیکه از نزدیکی شهر «قائن» خراسان میگذشتند، لاشهٔ مرغابی زیبائی رامیدیدند که سرش در میان سیمهای‌بهم پیچیده تلفن، «گیر» کرده‌و در میان زمین و آسمان معلق بود. البته هنوز کسی علت‌اصلی واقعه را نمیداند اما عده‌ای حدس میزنند این مرغابی هنگام پرواز باسیم تلفن برخورد کرده‌وسرش در میان دوسیم بهم بافته «گیر» کرده‌و باینترتیب جان داده‌است.

عکس از صمدی ـ خبرنگار قائن

اولین دانشکدهٔ بازرگانی دولتی در دانشگاه تبریز تاسیس میشود

اولین دانشکدهٔ بازرگانی دولتی دردانشگاه تبریز تاسیس میشود و احتمالا این دانشکده از سال تحصیلی آینده دانشجو خواهد پذیرفت.

یك مقام مطلع دانشگاهی، دراین باره بخبرنگارما در تبریز گفت: با توجه بنیاز مبرمی که‌برای مدیریت امور بازرگانی و اقتصادی کشوروجود دارد، لزوم ایجاد چنین دانشکده‌ای بیش‌از پیش احساس میشود. این دانشکده احتیاج به‌سرمایه گذاری فوق‌العاده برای‌تاسیسات آزمایشگاهی وغیره که کمرشکن باشد ندارد و تنها دانشکدهٔ بازرگانی دولتی درایران خواهد بود‌مزیرا مدرسهٔ عالی بازرگانی وحسابداری تهران نمیتواند احتیاجات مربوطه را تاحد لزوم تامین کند.

دورهٔ دانشکده بازرگانی چهار سال خواهد بود و فارغ‌التحصیلان بدریافت لیسانس نائل خواهند شد.

● قطعی است

صبح‌دیروز خبرنگار ما در تبریز، بایکی دیگر از مقامات مطلع‌دانشگاه تبریز تماس گرفت. وی گفت: ایجاد دانشکدهٔ بازرگانی از طرف دانشگاه تبریز بوزارت علوم پیشنهاد گردیده ولی وزارت علوم تاکنون نتیجهٔ بررسی خودرا دراین مورد اعلام نکرده است. آنچه مسلم می‌باشد تاسیس دانشکده بازرگانی دولتی‌در دانشگاه تبریزقطعی است و باحتمال قوی این دانشکده از سال تحصیلی آینده دانشجو خواهد پذیرفت.

مبارزه با بیماریهای واگیر

اکیپ طب و پیشگیری «خمین» اصفهان بسرپرستی آقای دکتر فریدون لاوری ضمن بازدید ازقراء شهکویه، شهابیه، ورچه، ورآباد، امامزاده یوجان، نازی، خان‌آباد و چند قریه دیگر کودکان این مناطق را علیه بیماری‌های‌دیفتری، کزاز، سیاه‌سرفه، سرخك‌و آبله واکسینه کرد.

اهالی‌این‌مناطق‌ازفعالیت‌اعضای اکیپ مذکور اظهار قدردانی می کنند.

پلهای تاریخی اصفهان مرمت‌میشود

بمنظور اتخاذتصمیم درباره حفظ و حراست‌آثار باستانی و مرمت پل های تاریخی اصفهان کمیسیونی دردفتر کار آقای‌طه استاندار اصفهان تشکیل گردید.

خبرنگار مادر اصفهان گزارش داد: دراین کمیسیون که روسای ادارات کل فرهنك و هنر وراه و نمایندگان‌شهرداری و شهربانی اصفهان حضور داشتند آقای طه لزوم‌تسریع در مرمت پلهای تاریخی را بمسئولین مربوطه متذکرشد و مقرر گردید درمورد احداث یك‌پل فلزی موقت مطالعاتی بعمل آید تا در جلسات بعدی نسبت به تعمیرات اساسی پلهای تاریخی تصمیمات لازم اتخاذ گردد.

سمینار منطقه‌ای خاك شناسی درشهرهای‌خراسان برگزار میشود

برای مطالعه وبررسی کامل پیرامون استعداد خاك اراضی خراسان در سه‌منطقه مشهد، تربت‌حیدریه و نیشابور سمینار های منطقه‌ای تشکیل می‌گردد.

اولین سمینار مربوطه صبح پریروز وسیله رئیس اداره حاصلخیزی خاك خراسان در محل این اداره در مشهد گشایش یافت.

خبرنگار ما در مشهد گزارش داد: این سمینار بمدت دوروز در مشهد ادامه داشت و در آن کلیه مروجین کشاورزی، سپاهیان ترویج و آبادانی و ماموربن اداره حاصلخیزی خاك استان شرکت داشتند.

دراین سمینار آقای دکتر تمبل کارشناس موسسه حاصلخیزی خاك، رئیس اداره ترویج استان و سایر کارشناسان مربوطه دراین زمینه گفتگو کردند.

راهنمائی مروجین‌کشاورزی اصفهان برای کشت دانه‌های روغنی

بمنظور آشنائی مروجان کشاورزی اصفهان باطرز کشت دانه‌های‌روغنی، کلاسی باحضور مدیر کل کشاورزی استان گشایش یافت.

خبرنگارما در اصفهان گزارش‌داد: نظایر این کلاس به‌ترتیب‌در شهرستان های شهرضا، فریدن و گلپایگان تشکیل میشود و طی جلسات آن مروجین کشاورزی این مناطق‌بانحوه کشت

شب شعر در«خانه فرهنگ» شیراز

انجمن ادبی «پارس» با حضور آقای کجوری مدیر کل فرهنگ‌و هنر فارس شب شعری در «خانه فرهنگ» شیراز برگزار کرد که در آن عده‌ای از شعرای شیراز شرکت داشتند.

خبرنگار ما در شیراز گزارش داد: در این جلسه چند تن ازشعرا قطعات سروده خودرا خواندند و آقای مزارعی درباره شعر نو وشعر کهن سخنرانی کرد که موردتوجه قرار گرفت.

دیداری تازه از شیخ نشینها

از: ع. مسعودی

خلیج فارس پس از خروج نیروهای انگلیس

(۸) نفت و مروارید، موقعیت مالی و اقتصادی بحرین

شیخ محمود پرسید چه اطلاعاتی در باره امور مالی و اقتصادی می خواهید ؟ از وضع تجارت بحرین برای شما بگویم یا زندگی مادی مردم یا وضع مالی حکومت ؟

گفتم در همه رشته ها میخواهم اطلاعاتی داشته باشم وازآنچه می گوئید یادداشت بر میدارم. بفرمائید ثروت و دارائی مردم بحرین ازچه ممری تامین میشود ؟ درآمدحکومت بحرین از نفت چیست ؟ تجارت مروارید بحرین چه عایداتی دارد؟ صادرات بحرین چیست ؟ وارداتش چگونه است ؟

شیخ محمود بهر یك از این سئوالات جداگانه پاسخ داد ومن یادداشت برداشتم . اوگفت: اولا باین نکته توجه داشته باشید که بحرین هیچ چیزبرای صدورندارد، معهذا صادرات بحرین رقم بسیار درشتی را تشکیل میدهد.

با تعجب پرسیدم چطورمیشود که هم چیزی برای صادرات نداردو هم صادرات آن رقم درشتی‌است.

گفت : بحرین مرکز تجارت آزاد خلیج فارس است ، هر روز چند کشتی حامل امتعه خارجی از تمام نقاط عالم در اسکله بزرگ بحرین لنگر میاندازد و انواع و اقسام اجناس خارجی را خالی‌میکند و طرف دیگر اسکله بزرگ بحرین کشتی های دیگری میبینید پهلو گرفته‌اند که اجناس وارده خارجی را بمقاصد کشور های دور ونزدیك خلیج حمل میکنند ،از یکسو کالا وارد و از سوی دیگر صادر میشود، از این نقل‌و انتقال سهمی بعنوان حقوق گمرکی روی اجناس ورودی بحکومت میرسد که با اینکه‌چهار، پنج درصد بیش نیست بالغ بر۳ میلیون و نیم لیره درسال میشود و شما از این رقم درآمد میتوانید بمیزان ورود جنس به بحرین پی ببرید و حساب کنید که‌بازرگانان وارد کننده که این کالا هارا ازیك دست میگیرند و از دست دیگربه خارج میفروشند چه سودی‌عایدشان میشود . پس این امارت نشین بدون اینکه هیچ چیز برای صدور داشته باشد صادر کننده بزرگ کالا محسوب میشود و ثروت مردم ازاین راه است ، گردش چرخهای‌زندگی عمومی نیز بدین وسیله بحرکت در می‌آید والا نه محصولی‌دربحرین عمل می‌آید که قابل صدور باشد، نه کارخانه‌ای برای تدارك جنس بخارج وجود دارد و نه‌فعالیتی برای تدارك امتعه و محصولی که درخارج مشتری داشته‌باشد صورت میگیرد.

شنیده‌ام خرما در بحرین عمل میاید و صادر میشود ؟

بلی ، بحرین دارای نخلستان های وسیعی است . لیکن محصول خرمای بحرین آنقدر نیست که‌قابل صدور باشد ، فقط بمصرف داخلی میرسد .

لابد میوه و انواع سبزیها عمل میاید چون گفتید آب شیرین به فراوانی در بحرین وجود دارد؟

خیر ، میوه و سبزی هم از خارج وارد میشود ، بحرین از نظر تامین ارزاق و احتیاجات زندگی چیزی ندارد ! گندم ، برنج،روغن، گوشت، بقولات و هرچه برای خوراك لازم است از خارج و بیشتر از استرالیا میرسد و حتی قسمتی از آن هم بطور غیر مستقیم و از راه‌شیخ‌نشین های دیگر از ایران میرسد،بتازگی کشت سبزی در کشتزار ها معمول شد ، اما در فصل زمستان ،چون در غیر این فصل بواسطه‌شدت گرما محصول بدست نمیاید . حکومت بحرین برای اینکه مردم راوادار به کشت سبزیجات کند مقرراتی برای ورود سبزی در فصل زمستان که هوا اعتدال دارد و محصول بدست می آید وضع نموده باین ترتیب که علیرغم معافیت ارزاق عمومی از عوارض ، در آن موقع فصل ازسبزیجات‌عوارض‌میگیرندتا تولید کنندگان تشویق به کشت سبزیجات شوند .

بسیار خوب حالااز تجارت‌ودرآمد مروارید بفرمائید ؟

خیلی متاسفم بگویم که کشت‌و برداشت و صدور مروارید جای خودرا به تجارت وارداتو صادراتی نه توضیح دادم سپرده است ،چون بعد از کشت مروارید مصنوعی ژاپن که تمام بازار های دنیا را فرا گرفته است مروارید بحرین دیگر قابل صدور و تجارت نیست، خریدار ندارد و بقیمتی که برای افراد ذی‌علاقه تمام میشود مصرف ندارد . این تجارت پر سودودرآمد قدیمی بحرین که شهرت بسزائی داشت از بین رفته است،هر سال مختصری صید میشود و در بازار های داخلی روی آن داد و ستد میگردد.

گفتم توضیحاتی که میدهید موجب تعجب است ، در باره‌بحرین آنچه شنیده‌ام سرزمینی است زرخیز وثروتمند ، ولی حالا می شنوم تمام نیازمندیهای این جزیره از خارج تامین میشود و در خود جزیره چیزی که قابل فروش و صدور باشد وجود ندارد،پس‌درآمد سرشار نفت است که این سرزمین را آباد ساخته و عمران و ترقی بخشیده است ؟

گفت آری ، فقط درآمد نفت است که چرخهای سازمان‌حکومتی و امور عمرانی و حفاظتی بحرین‌را میچرخاند .

ممکن است در باره این درآمد ملی توضیح بیشتری بدهید ؟

البته ،ولی باید بشما بگویم که درآمد نفت بحرین هیچ‌قابل‌مقایسه با شیخ نشین های دیگر نیست . پرسیدم چطور ؟گفت ما نه درزمین و نه در دریا نفت قابل‌صدوربمیزانی که دیگران دارند نداریم در حدود شصت حلقه چاه نفت در بحرین زده شده اما در زیرزمین‌های بحرین ذخایر نفتی قابل توجه بدست‌نیامده، بهمین جهت نفت خام صادر نمیشود ، بلکه تصفیه خانه بزرگی در بحرین ساخته شده که هم نفت حاصل از چاههای بحرین را تصفیه و صادر میکند و هم قسمتی‌ازنفت خام عربستان سعودی بوسیله لوله از زیر دریا عبور میکند و در بحرین سراز آب بیرون می‌آورد و در مخازن می‌ریزد و در تصفیه خانه بصورت نفت سبك صادر میگردد ، همه روزه کشتی‌هائی در اسکله بحرین لنگر انداخته و نفت تصفیه‌شده‌راصادر میکند،این‌صادرات نفت تصفیه شده متعلق بعربستان سعودی و خود بحرین است بحساب جداگانه که‌شرکت نفت سعودی‌حقوقی برای تصفیه بحکومت بحرین میدهدو مجموع درآمد بحرین از بابت حق - العمل‌نفت‌تصفیه شده‌عربستان سعودی ونفت تصفیه شده خود بحرین تاچند سال پیش از پنج میلیون لیره تجاوز نمیکرد که با تلاش‌های زیاد اکنون به هفت میلیون‌ونیم‌لیره رسیده است وچون بحرین بواسطه نداشتن نفت کافی قابل صدور فقط به نفت تصفیه شده مبادرت میکند عضویت اوپك‌را ندارد، زیرا کشورهای عضواوپك نفت خام و تصفیه شده، هردو را صادر میکنند.

این توضیحات بر تعجبم افزود :

گفتم آقای شیخ محمود، در این محاسبه شما اشتباه نمی‌کنید ؟ آیا مجموع درآمد نفت بحرین درسال ۷ میلیون‌ونیم لیره است ؟

گفت چه نفعی دارم از اینکه خلاف حقیقت بشما بگویم،این درآمدچندین جا کنترل میشود ودر بودجه کل بحرین هرساله منعکس میگردد ودر مقابل آن اقلام مخارج حکومتی‌صورت داده میشود، چیزی نیست که ازکسی مخفی‌باشد یا محرمانه صورت بگیرد، شما حساب کنید، درآمد نفت بحرین باداشتن دویست‌هزارجمعیت ۷میلیون ونیم لیره است ودرآمد ابوظبی با جمعیت خیلی کم صد میلیون لیره و کویت بیش از سیصد میلیون لیره یاهزار میلیون دولار ، شباهتی میان این شیخ نشین‌و دیگر شیخ‌نشین‌های نفت خیز وجود ندارد.

درآمد دیگر حکومت بحرین‌چیست ؟

غیر از نفت و حقوق گمرکی و مختصری عوارض متفرقه که جمعا۱۱ میلیون لیره میشود هیچ.

این درآمد چگونه خرج میشود. ؟

بیش از نصف این مبلغ یعنی ۶ میلیون لیره خرج معارف و صحیه عمومی است ، چون تعلیم و تربیت‌و بهداشت بکلی مجانی است ،ولی این بودجه کفاف دادن یك وعده غذا به شاگردان را نمیدهد . چون درکویت وشیخ نشین‌های ثروتمند علاوه برتمام مخارج تحصیلی یك وعده غذا هم‌به شاگردان داده میشود و در بحرین بودجه ما کفاف این مخارج رانمیدهد وهمین مسئله مشکلی است برای حکومت که محصلین توقع و انتظار آنرادارند وبرآورده نمیشود وعلاوه براین مسئله افزایش عده محصلین ولزوم تاسیس مدارس‌متوسطه ونبودن اعتبار خود مشکلی است که برای حکومت دردسر بوجود آورده و شاگردان گاهی سرو صدا راه می‌اندازند، بعلاوه کمبود معلم برای دبیرستان و پرداخت حقوق آنها به میزانی که کویتی‌ها می‌پردازند خیلی سنگین است و بحرین قدرت پرداخت این بودجه سنگین راندارد و بنابراین مشکل مدارس و معارف مزاحمتی‌برای حکومت استو تنهااین‌مشکل نیست. شاگردانی که‌ازمدارس متوسطه‌خارج میشوند کالج و دانشکده ودانشگاه طلب می کنند و انجام این توقعات به لحاظ نبودن اعتبار امکان پذیر نیست.

شما گفتید ۱۱ میلیون لیره درآمد سالیانه دولت است، بر فرض شش میلیون خرج تعلیم‌وتربیت وبهداشت مجانی میشود بقیه چگونه خرج میگردد. ؟

مخارج بلدی ، راهسازی ، عمرانی وبودجه امنیت و انتظامات را بحساب بیاوريد و بااطمینان بشما میگویم‌که از مجموع بودجه ۱۱ میلیون لیره ۹۰ درصد باین ترتیب خرج میشود وفقط ده‌درصد بمصرف حقوق‌ادارات‌میرسد. این‌نکته را هم اضافه می کنم که‌شیخ عیسی حاکم بحرین از دوسال قبل اقدام بایجاد شهر جدیدی نموده بنام «شهرعیسی» که شامل چندصدخانه بزرك و کوچك با کلیه احتیاجات‌یك شهر مدرن است، خانه‌ها، بقیمت‌تمام شده در اختیار مردمی که خانه‌ندارند بااقساط بیست ساله و فرع خیلی‌کم میگذارند، ولی چون اعتبار و محلی برای انجام این برنامه ساختمانی‌در بودجه نداشته‌اند سالی یك میلیون‌و نیم‌تادومیلیون لیره از ذخیره‌برداشت کرده‌اندواگر اینگونه‌مخارج همچنان ادامه یابد مسلما محلی برای‌تامین آن وجود ندارد.

***

در این جا دیگر حوصله‌ام سررفت **گفتم‌شما بمن اطلاعاتی مایوس کننده دادید و من جز این در باره بحرین تصور میکردم ، هرگز فکرنمیکردم درآمد نفت بحرین این مبلغ‌باشد ، بعلاوه عایدات دیگری برای‌دستگاه حکومت بحرین فرض میکردم ، این ارقام واعداد بکلی خلاف انتظارم‌بود ولی در همه حال از شما خیلی ممنونم که مرا روشن ساختید، امانفرمودید باچنین درآمد کم مردم چگونه‌زندگی میکنند واز کجاتامین معیشت‌مینمایند در حالی‌که‌شنیده‌ام ثروتمند دربحرین بسیار است.**

گفت‌معلوم میشود توضیحات‌من قانع کننده نبود ، بزرگترین‌منبع درآمد مردم بحرین ازتجارت آزاد است ، حقوق گمرکی و عوارض و هیچگونه مقررات روی واردات و کسب و تجارت نیست ، تجار بحرینی که اغلب آنها هم ایرانی- الاصل هستند ، ازاین دادو ستد آزاد بهره‌مند میشوند ، باتمام‌دنیا رابطه تجاری دارند ، از کشورهای تولید کننده جنس ، بخصوص امریکا و ژاپن و ممالك اروپائی و همه جا ، آنچه که مورد حاجت و نیاز کشور های خریدار است وارد میکنند و از سوی دیگر به نقاط دور و نزدیك حتی کشور های افریقائی صادر مینمایند و بدیهی است ازاین دادو ستد سودفراوانی عاید مردم میشود و چرخ های اقتصادی بحرین به خوبی گردش میکند .

***

این مطلب را هم یاد داشت کنید که حکومت بحرین مراقبت کامل دارد افرادی زائد براحتیاج وارد بحرین نشوند ، گروه هائی که از کشور های دیگر برای کار میایند ، اگر کار داشته باشیم با در دست دادن جواز اقامت موقت آنها را می پذیریم و بمحض این که کارشان تمام شد به خدمت‌شان خاتمه میدهیم و خارجشان می - کنیم حتی اجازه کسبو کار باین اشخاص داده نمی شود و بدین سبب جمعیتی که در بحرین‌هستند همه دارای کار میباشند اگر فرضا یك هندی یا پاکستانی که اجازه کسب از قدیم اخذ نموده و سالیان درازی است به کسب مشغول می باشد درگذرد ، اجازه کسب او را باطل میکنند و به فرزندان اواجازه اقامت آن کسب را در بحرین‌نمی- دهند . برای این که عرصه کار برای خود مردم بحرین تنك‌نشود.

آقای شیخ محمود ! یك رشته درآمد دیگر در بحرین هست که فراموش کردید اظهار کنید و آن حقوقی است که انگلیسها ازبابت پایگاه نظامی ،دریائی و هوائی خود می پردازند . بفرمائیدسالی چند میلیون لیره ازاین بابت عاید بحرین میشود ؟

- این هم اشتباهی است که‌شاید خیلی ها دارند ، انگلیس هامطلقا چیزی ازاین بابت بطور رایگان پرداخت نمیکنند ، فقط ،مخارج جاری خود را در بحرین می‌پردازند، البته میدانید که علاوه بر سربازان انگلیسی که در اردو گاه خودهستند و در واقع شهری در کنار جزیره بحرین بوجود آورده‌اند ، هشتصد خانواده انگلیسی دربحرین‌سکونت دارند که این خانواده ها حتی‌تعلق بمامورینی دارد که در سنگاپور اقامت میکنند ، در واقع بحرین پایگاه بزرك و مرکز ادارات‌نظامی بریتانیا و محل سکونت خانواده‌های آنها میباشد ، مخارجی که‌انگلستان دربحرین‌میکندسالی دوازده‌میلیون لیره است که قسمتی از آن‌بصورت ماشین‌آلات وادوات مربوط به سکونت افراد آنها از انگلستان وارد میشود و قسمت اعظم این مبلغ مخارجی است که انگلیس ها در بحرین برای زندگی میکنند ، پس چیزی مفت نمی پردازند . وبدیهی است پس از خروج نیروی انگلیس از خلیج فارس این رقم خرج هم حذف میشود و مسلما در وضع اقتصاد بحرین اثر خواهد گذارد.

***

از توضیحاتی که‌دادید متشکرم و حالا میخواهم نظر شما را درباره وضع آمدو رفت ایرانیها بدانم ، وقتی انها برای کار به بحرین میایند چگونه باآنها رفتار میشود؟

- رئیس اداره مهاجرت بحرین شیخ خالد که اکنون گمرکات بحرین را تصدی دارد ، نسبت به ورود ایرانیها به بحرین تا اندازه زیادی مراعات میکرد که حتی گذرنامه های انها را مهر بحرین نمیزد تا مورد مواخذه مامورین ایران قرار نگیرند و گذرنامه‌شان باطل نشود ، زیرا میدانست که اگر مهر ورود بحرین زده شودآن شخص نمی توانست بوطن خود باز گردد و برای این که همه گونه تسهیلات برای آنها فراهم باشد این رویه را در تمام مدتی که مامور اداره مهاجرت و گذرنامه بود معمول میداشت و بدون‌اشکال اوراق اقامت برای آنها صادر می- کرد .

این قبیل تسهیلات همیشه‌برای ایرانیها بخصوص وجود داشته است .

***

ملاقات ما دوساعت بطول‌انجامید و مصاحب محترم ما که منتهای حوصله را در توضیحات خود با کمال خوشروئی‌به‌خرج داده بودخدا حافظی کرد و دنبال قرار ملاقات خود رفت ولی بمن وعده داد اوایل شب در باره مسائل سیاسی و نظریاتی که ایران درخلیج فارس دارد مذاکرات خود را دنبال کند.

ناتمام

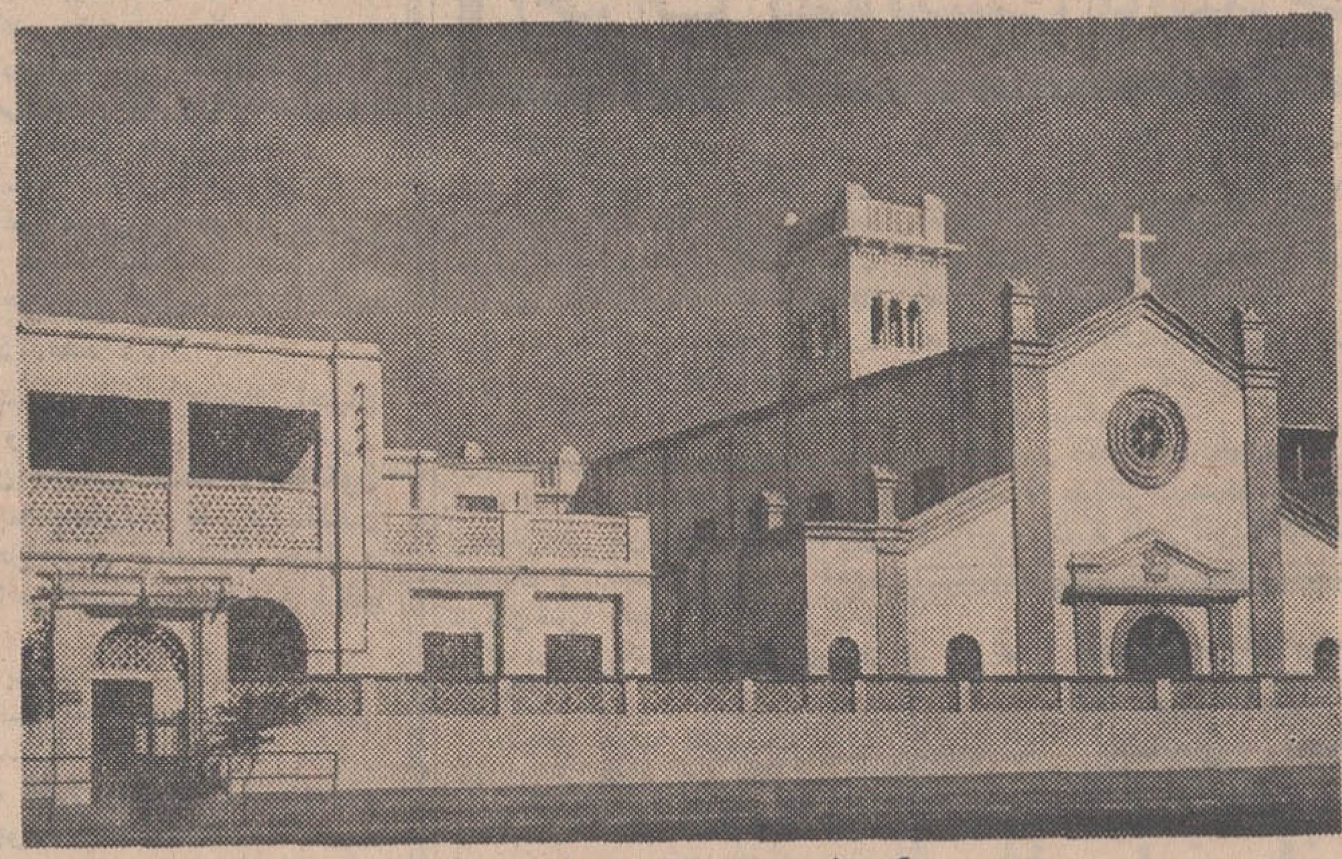

یکی ازمدارس مسیحی در بحرین

آگهی پذیرش دانشجو

دانشکده افسری برای نیروهای سه‌گانه ارتش شاهنشاهی (زمینی. هوائی. دریائی) وژاندارمری کل درسال تحصیلی ۴۹-۴۸ که شروع آن دهم مرداد ماه ۴۸ خواهد بود دانشجو میپذیرد.

دیپلمه‌های ریاضی و طبیعی میتوانند از تاریخ ۲۵ خرداد تا ۱۵ تیر ماه در تهران بدانشکده افسری ودر شهرستانهای شیراز . اهواز . تبریز. مشهد . کرمان . کرمانشاه به پادگانهای نظامی مراجعه وثبت نام نمایند.

ضمنا: آزمایش ورودی در تاریخ ۲۲ تیر ماه در تهران و شهرستانهای مزبور بعمل آمده و قبول شدگان بتهران اعزام میگردند.

مواد آزمایش عبارتند از جبر. مثلثات . هندسه . علوم تجربی (شیمی . فیزیك .مکانیك)زبان‌فارسی ویکی‌از زبانهای خارجه (فرانسه. انگلیسی . ایتالیائی . روسی . آلمانی . عربی) داوطلبان برای‌کسب اطلاع بیشتر میتوانند در تهران بدانشکده افسری و درشهرستانهای مزبور به پادگانهای نظامی مراجعه نمایند . م‌الف۳۰۱۴

۱-۲ ۲۱۱۲۰-۱

آگهی مناقصه

شرکت سهامی کل معادن ذوب فلزات ایران مقدار یکصد تن سولفوردو سدیم خشك حداقل ۶۰ درصد Na_2S ازطریق مناقصه سی اند اف بندر خرمشهر و یا تحویل گمرك جلفا یا موجود در تهران خریداری مینماید . داوطلبان شرکت در مناقصه میتوانند برای دریافت برك شرائط همه روزه در اوقات اداری‌و حداکثر تا آخر وقت چهار شنبه یازدهم تیر ماه ۴۸ « آخرین روز قبول پیشنهادات » به قسمت بازرگانی شرکت واقع در خیابان دانشکده مراجعه فرمایند .

پیشنهادات رسیده در روزبعد باز و قرائت خواهد شد . به پیشنهادات اصلاحی و مشروط و فاقد سپرده و پیشنهاداتی که بعد از موعد مقرر برسد ترتیب‌اثر داده نخواهد شد و شرکت در رد یا قبول یك یاکلیه پیشنهادات مختار است . م‌الف۲۹۹۷

شرکت سهامی معادن و ذوب فلزات ایران

۱-۲ آ-۲۰۸۰۲

آگهی مناقصه

امور دامداری و مراتع طبیعی وابسته بسازمان اتکا مقدار دوهزار تن جومورد نیازخود رااز طریق مناقصه خریداری مینماید. اشخاصی که مایل بشرکت در مناقصه می‌باشند بامراجعه بدایره معاملات این دامداری واقع‌در خیابان وصال‌شیرازی شماره ۷۰ و دریافت برك شرایط .پیشنهاد خود را تا ساعت ۱۲ روز یکشنبه ۲۵ خرداد ۴۸ بدفتر دایره معاملات تسلیم نمایند .

امور دامداری ومراتع طبیعی

آ-۲۰۳۸۸ ۱-۳

مژده بشما دارندگان ریش‌تراش رمینگتون

خواهشمند است ریش تراش رمینگتون خود را دراولین فرصت برای یك بازدید و سرویس بلاعوض به‌تعمیرگاه‌مجهزاین شرکت تحویل‌دهید

شرکت مینروال بامسئولیت‌محدود
-نماینده ریش‌تراش رمینگتون -
خیابان سوم اسفند - شماره ۳۲
رمینگتون‌عالیترین‌ریش‌تراش‌برای‌شما

کارخانه آزیر

رادیاتورهای فولادی ومدرن خودرا عرضه میدارد

رادیاتورهای آزیر ازفولاد مخصوص و با ماشین‌های مجهز به کنترل الکترونیک ساخته شده و دارای مزایای زیراست

طرح مدرن - ظرافت وزیبائی خاص آن به ساختمان جلوه وزیبائی بیشتری میبخشد . حداکثر بازده حرارتی سهولت ومنظم بودن جریان آب - اندازه های متنوع استفاده از آنرا برای هر ساختمان ممکن میسازد. دوام زیاد - نگهداری آسان موجب راحتی کامل استفاده کنندگان است.

برای کسب اطلاعات بیشتر خواهشمندیم به تلفن‌های ۹۵۴۴۹۹-۹۵۴۴۸۸ کارخانه آزیر مراجعه فرمائید.

دیدارماهرروز چلوکبابی کاخ (سوپرکاخ سابق)

مطبوعترین وسالم‌ترین چلوکباب را بادست پخت بهترین ومعروف‌ترین آشپزچلوکبابی

فقط در چلوکبابی کاخ

خیابان کاخ بین خیابان شاه وچهارراه تیر. تلفن ۶۱۱۹۶۹

بزودی

شاهکاری که خاطره آن سالهای سال از یادتان نخواهد رفت

الیزابت تیلور
ریچارد برتن
جرج‌سگال - سندی‌دنیس
درأثری از ادوارد آلبی

چه‌کسی از ویرجینیاوولف میترسد ؟

کارگردان : مایك‌نیکولز
محصول
برادران وارنر - سون‌آرتز
Who's Afraid of Virginia Woolf
برنده ۵ جایزه اسکار

در حاشیه دیدار مهم روسای جمهوری آمریکا و ویتنام جنوبی

ویتنام: سرنوشت حکومت سایگون در پایان جنگ

ژنرال «وان‌تیو» تلاش میکند بنحوی به حکومت خود ادامه دهد

گفتگوهای حساس و مهم پرزیدنت نیکسون و ژنرال «وان‌تیو» روسای جمهوری آمریکا و ویتنام جنوبی در «میدوی» بااهمیت زیادی تلقی گردید. پیش از تشکیل این کنفرانس گزارش های متعددی پیرامون اختلافات سایگون و واشنگتن در مورد راه‌حل رفع و بن‌بست مذاکرات صلح ویتنام و چگونگی سرنوشت این کشور بعد از خروج ارتش امریکا انتشار یافت.

● پس از صلح

یکی از نگرانی‌های عمده رژیم سایگون از تلاش‌هائی که برای صلح بعمل می آید اینست که صلح جائی برای ادامه حکومت رهبران کنونی سایگون باقی نگذارد و بهمین مناسبت از چندی قبل یك سلسله اقدامات سیاسی در پایتخت ویتنام جنوبی صورت گرفته تا موقعیت این رژیم باتحولاتی که در آینده روی میدهد تااندازه‌ای هماهنك گردد.

از جمله این اقدامات تشکیل یك سازمان جدید سیاسی در سایگون می‌باشد بنام «جبهه دمکراتیك ملی» و ریاست این سازمان با «ون‌تیو» رئیس جمهوری سایگون است.

این جبهه یك حزب سیاسی بتمام معنی نیست بلکه سازمانی است مرکب از از اجتماع شش حزب سیاسی که یك شورای رهبری برآن حکومت میکند و این شورای رهبری ۶ عضو دارد که هر کدام نماینده یکی از احزاب مزبوراست تشکیل این جبهه در حقیقت مصالحه‌ای است که در سایگون صورت گرفته و چیز فوق‌العاده‌ای که رئیس جمهوری و همکاران جدید اورا در این سازمان خوشحال سازد درآن وجود ندارد.

● سه گروه

این شش حزب از بسیاری جهات با یکدیگر اختلاف روش و سلیقه دارند اما بطور کلی به‌سه گروه تقسیم میشوند. دو حزب انقلابی «وان‌ویت» و «کوئین تانك» ویتنام احزاب سوسیالیست دست راستی هستند که تمایلات افراطی و خشونت‌طلبی دارند.

حزب «نیروی همبستگی» وحزب سوسیال «هیومنیست» در اصل کاتولیك هستند. حزب «نیروی همبستگی» بیشتر در میان مهاجرین ضد کمونیست که از ویتنام جنوبی به‌جنوب آمده‌اند نفوذ دارد. و حزب انقلابی «سوسیال هیومنیست» از افراد حزب مخفی «کان لائو» متعلق به رژیم «نگودین‌دیم» بوجود آمده.

دوحزب باقیمانده بیشتر در جنوب کشور نفوذ دادند و روحیه مسلط برآنها نیز روحیه جنوبی‌ها است. از این دوحزب آنکه بزرگتر است حزب سوسیال دمکرات نام دارد که سازمان سیاسی گروه دهقانی موسوم به «هواهائو» می‌باشد.

این دهقانان بیشتر در غرب دلتای رود مکونك مستقر می‌باشند.

دیگری حزب «اتحاد ملی برای انقلاب اجتماعی» نام دارد که در نابستان گذشته باحمایت پرزیدنت «تیو» تاسیس شدولی موفقیت چندانی نداشته است.

● بدون مدت

جبهه متحدی که از این احزاب بوجود امده چندان هم متحد و هماهنك نیست وانطور که بعضی مشاوران پرزیدنت «تیو» امیدوار بودند از لحاظ مسدك و انضباط فاقد یکپارچگی لازم است.

پرزیدنت «وان‌تیو» از استقبال مخاطرات خوشش نمی‌اید و باتوجه باینکه تاسیس چنین جبهه‌ای اصولا یك نوع انتقال از مخاطرات است میتوان گفت که این جبهه از آغاز موجودیت خودرا نفی می‌کند.

● پس چرا این جبهه بوجود امده ؟

حقیقت اینست که از مدتها قبل احتیاج به‌یك نوع وحدت سیاسی و ایجادرهبری در سایگون احساس میشد تا سایگون رابرای مقابله باتحولات ناشی‌ازپیداشدن یك راه حل برای پایان‌دادن بجنك و همچنین راضی‌کردن امریکاییها آماده سازد.

بااینحال پرزیدنت «ون‌تیو» و احزاب سیاسی مختلف نتوانستند درموردچگونگی ایجاد وحدت و رهبری موافقت کنند. باین جهت جبهه متحدی که‌اکنون‌بوجود آمده بهیچوجه یك سازمان یا حزب متعلق به «ون‌تیو» نیست‌واحزاب شرکت کننده دراین جبهه استقلال و شخصیت خودرا حفظ کرده‌اند و از طرف دیگر پرزیدنت «ون‌تیو» نیز بطور جدی خاطرنشان ساخته که جبهه دمکراتیك ملی بهیچوجه یك حزب حاکم و دولتی نمی‌باشد و نمی‌تواند نظرات خودرا در کار اداره حکومت اعمال کند.

این احزاب درگذشته بخاطر اینکه نمی‌توانستند یکدیگر را تحمل کنند هرگز نتوانستند دورهم جمع بشوند و در این لحظات آخر هم که‌باینکاردست زده‌اند بسیاری از ناظران تردید دارند که میتوانند کار مهمی از پیش ببرند. پرزیدنت «ون‌تیو» میکوشد از اختلافاتی که بین این احزاب‌وجوددارد بهره‌برداری کند و همین امر از قدرت و تاثیر جبهه دمکراتیك ملی میکاهد.

شعار مقتدرترین حزب کمونیست غرب

نه مسکو! نه پکن!

احزاب کمونیست مایلند حاکم بسرنوشت خویش باشند

تحلیلی از بزرگترین اجتماع کمونیست های جهان در مسکو

کنفرانس بین‌المللی احزاب کمونیست سرانجام در همان روز پنجم ژوئن که قبلا پیش‌بینی شده تشکیل گردید ولی باید گفت بسیاری از مشکلاتی که هنگام تهیه مقدمات این اجتماع بزرگ کمونیستی بروز کرده بود هنوز برطرف شده است بااینحال نااینجا موفقیت‌هائی نصیب شوروی شده است از جمله اینکه‌حزب کمونیست چکسلواکی پس از ملاقاتی که‌بین هوزاك و رهبران پنج کشور «ارندوکس» بعمل امد بدون قیدو شرط از نظریات شوروی پیروی میکند.

همچنین حزب کمونیست کوبا که پس از حمله نیروهای پیمان ورشو به چکسلواکی روش احتیاط آمیزی نسبت بشوروی در پیش گرفته بود ناظرانی بمسکو اعزام داشته است. از آن گذشته حزب غیرقانونی اندونزی که در گذشته متفق پکن بود در کنفرانس‌شرکت کرده و نمایندگان حزب کمونیست رومانی نیز باوجود حملات‌شدیدی که به‌چین کمونیست میشود‌مسکو راترك نگفته‌اند.

اما کمیته مرکزی حزب کمونیست ایتالیا مقتدرترین حزب کمونیست غرب قبل از تشکیل کنفرانس مسکو گزارش فوق‌العاده‌شدیداللحن و محکم «لونگو» دبیر اول خود را تصویب کرده است.

«لونگو» طرفدار وحدت عمل‌همه احزاب کمونیستی است و ازاین‌رو سیاست تجزیه طلبی پرزیدنت مائوتسه‌تونك را طرد میکند ولی با هرگونه تلاشی برای تحمیل یك «چهره منحصربفرد» و سوسیالیسم مخالف است. او میگوید مسائلی چون اشغال چکسلواکی که افکار عمومی را مشوش ساخته است باید بصمیمیت وصداقت‌موردبررسی‌قرار گیرد. واحزاب کمونیسم مستقل از پکن و مسکو باشند.

بعضی از کمونیست های‌خارجی معتقدند که مذاکرات‌مسکو تمایلات «لیبرالی» رادرکرملین تقویت‌خواهد کرد ولی تاکنون هیچگونه‌نشانه‌ای که دلیل این تغییر روش باشد، دیده نشده‌است.

دراین موردمیتوان به برکناری نویسندگان «آزادیخواه» ازعضویت هیئت تحریریه «مجله یوتوست» بازداشت ومحکوم کردن‌روشنفکران که نسبت به حمله نیروهای‌شوروی به چکسلواکی اعتراض کرده بودند استناد کرد.

بطور کلی اکنون همان نظم سابق‌درشوروی برقرار است‌وتصور نمی‌رود کنفرانس مسکو تغییری در جریان «نئواستالینیسم» که‌اخیرادر میان اکیپ مسکو بوجود آمده است، بدهد.

در ماه‌مه گذشته «والدك روشه»، دبیر حزب کمونیست فرانسه در گزارشی که به کمیته‌مرکزی‌حزب تسلیم کرد درباره کنفرانس بین‌المللی احزاب کمونیست توضیحاتی داد و گفت از هر ۸۶ حزب کمونیست موجود در جهان از جمله‌چین کمونیست ویوگسلاوی برای شرکت در این اجتماع‌دعوت شده است.

● تدارکات دقیق

تاکنون هرگز سابقه نداشته است که مقدمات تشکیل یك کنفرانس بین‌المللی با چنین دقت و مراقبت فراهم‌شود. طرح‌اعلامیه کنفرانس قبلا برای مطالعه‌وبررسی همه کمیته‌های مرکزی احزاب کمونیست فرستاده شده و طرح‌های مربوط از جانب نمایندگان چهل حزب کمونیست تهیه گردیده است.

در انموقع دبیر حزب کمونیست فرانسه توضیحات مفصلی در باره چگونگی تهیه مقدمات کنفرانس مسکو به خبرنگاران داد ولی‌حاضر نشد مفاد اعلامیه کنفرانس رافاش کند و همینقدر گفت:

اعلامیه بسیار متعادلی است که درآخرین جلسه کمیسیون‌تدارکاتی تهیه شده است. علاوه براین کمیسیون طرحهائی از جمله مبارزه کمونیستها جهت صلح، پشتیبانی از ملت‌ویتنام و چگونگی‌برگزاری مراسم صدمین‌سالگرد تولد لنین که در اوریل ۱۹۷۰ برگزارخواهد شد مورد بررسی دقیق قرار داده است. باین ترتیب اکثریت نمایندگانی که اکنون‌درکنفرانس مسکو شرکت دارند از مفاداعلامیه نهائی آگاه هستند و اقدامات احتیاطی شدیدی بعمل آمده‌است که متن ان قبل از انتشار بدست روزنامه‌نگاران نرسد. بموجب اطلاعی که بدست آمده برای هر یك از کمیته‌های مرکزی تنهایك نسخه از این اعلامیه فرستاده شده و چاپ مجدد آن بهرصورت که باشد قدغن گردیده است.

در طرح اعلامیه مسائل مربوط به وحدت عمل احزاب کمونیستو کشورهای سوسیالیستی و اصولی که این وحدت باید براساس ان استوار باشد و همچنین قواعد و اصولی که باید در روابط بین احزاب کمونیست برقرار شودبطور کامل تجزیه و تحلیل شده‌است.

● سیاست مستقل

بااینحال دبیر حزب کمونیست فرانسه گفته است که: هنوز مشکلاتی درسرراه ما وجوددارد که امیدواریم به‌آنها فائق شویم. تا انجا که معلوم است قسمتی از اعلامیه کنفرانس مسکو باین‌شرح تهیه شده‌است.

هر حزب کمونیست بطورمستقل سیاست خودرا تعیین می‌کند ولی باید بوظائفی که‌از «انترناسیونالیسم پرولتاریا» ناشی می شود اهمیت فراوانی بدهد. اختلاف نظر بین احزاب برادر نباید مانعی در راه توسعه همکاری و تقویت وحدت عمل آنها از جنبه بین‌المللی‌بوجود بیاورد.

حزب کمونیست فرانسه بااینکه مداخله پنج کشور «ارتدوکس ـ کمونیستی» رادرچکسلواکی‌محکوم کرده ولی برای «تقویت رشته‌های دوستی برادرانه که‌از مدتها قبل‌دو حزب‌را بهم پیوند میدهد»، بامفاد این اعلامیه موافقت کرده است.

در اعلامیه کنفرانس بوجود مشکلاتی در روابط بین احزاب کمونیست اشاره شده ولی علل و موجبات بروز این مشکلات تشریح نگردیده است و همینقدر گفته میشود:

« دربین اختلافاتی که بین‌احزاب برادر بوجود آمده‌بعضی ها درنتیجه تبادل‌نظر و برخی دیگر با تحول اوضاع حل گردیده ولی بعضی از اختلافات زیادی بعمل‌آمده معذلك مدت زیادی دوام داشته باشد.

بااینکه درمتن‌علامیه‌اولیه‌اصلاحات زیادی بعمل آمده معذلك تصور نمی‌رود برای احزابی که خود را کاملا از قیود استالینیسم آزاد ساخته‌اند قابل قبول باشد.

از : لوموند دیپلماتیك

پیکار کماندوهای فلسطینی از جنبه حقوقی

مسئله اجرای مفاد معاهدات ژنو در باره اعضای سازمان های فلسطین که اکنون در نبردهای پنهانی خاورمیانه شرکت دارند آنقدر پیچیده و بغرنج است که در حال حاضر از دونظر مورد بررسی قرار گرفته است:

۱- ازجنبه اشغال نظامی ۲- ازنظر نبردهای‌داخلی.

مسلما از جنبه قضائی وضع جنگجویان فلسطین با توجه بمفاد حقوق بشر باید از وضع شورشیان در یك جنك داخلی متمایز باشد.

مناطق ساحل غربی رود اردن و غزه جزئی از خاك اردن نیستند واز نظر نیروهای انتظامی اسرائیل تروریست های فلسطین اتباع بیگانه بشمار می‌آیند. بنابراین برخورد های جسته و گریخته‌ای که در سرزمین های اشغالی روی میدهد باید همان مقررات و قواعدی که در سایق درمورد اشغال نظامی رعایت میشد بمورد اجرا گذاشته شود.

در مفاد این مقررات در زمان جنك دوم جهانی با توجه به جنبه اختصاصی نبردها (جنك كامل) تغییراتی روی‌داد ولی اسرائیل در حال حاضر نه‌توانائی برانگیختن چنین نبردی رادارد و نه‌چنین قصدی در سر می‌پروراند.

● جنك داخلی

اما در خارج از جنبه‌های قضائی حقایق روانی و اجتماعی جنك خاورمیانه بیشتر جنبه جنك داخلی را دارد زیرا جنگجویان فلسطین بجای آنکه خودرا بعنوان اتباع‌اردن معرفی کنند تبعه یك کشور فلسطین میدانند که باید در آینده تشکیل شود. آنها برای آزادی قسمت اشغالی‌خاك اردن فعالیت نمی‌کنند بلکه برای «متلاشی‌ساختن کشور صهیونیستی» تلاش می‌کنند باین‌ترتیب موضوع جنبه یك جنك داخلی را بخود می‌گیرد.

ولی صلاح اسرائیل ایجاب می‌کند که این‌سازمان ها را بعنوان گروههای تروریستی معرفی کند که‌این‌دولت را پیوسته بستوه می‌آورند.

ازاین رو مقامات قضائی اسرائیل از بکاربستن‌مفاد ماده چهار از بند الف قرارداد مورخ ۱۲ اوت ۱۹۴۹ ژنو، در مورد طرز رفتار بااسیران جنگی در مورد کماندوهای فلسطین خودداری می‌کنند.

دادگاههای نظامی اسرائیل جنبه اشغال نظامی عادی را درنظر گرفته از اجرای مفاد معاهدات ژنو در مورد چگونگی رفتار بااسیران جنگی خودداری میکنند.

برعکس هدف سازمانهای فلسطین بکاربستن کامل مفاد حقوق بشر میباشد. ابتکاری که‌اخیرا یکی‌ازسازمان های مقاومت فلسطین از خود نشان داد این مطلب را ثابت میکند.

روزدهم‌مه‌سازمان آزادی‌بخش فلسطین اقدامی بعمل آورد که قبلا در سال ۱۹۶۰ دولت موقت جمهوری‌الجزایر به چنین کاری دست‌زده بود.

باین ترتیب برئیس اداره سیاسی کنفدراسیون سویس اطلاع‌داد که تصمیم گرفته است به معاهده ۱۹۴۹ ژنو به‌پیوندد.

باین ترتیب ازاین پس دیگر ملاحظاتی که صرفا جنبه انسانی دارد از بین میرودومسئله شناسائی بین‌المللی سازمان آزادی‌بخش فلسطین و موضوع غصب سرزمین فلسطین همانطور که قبلا از طرف دولت های مختلف عربی عنوان شده است بمیان می‌آید.

از: اکسپرس (چاپ پاریس) دیدار خبرنگار اکسپرس از پایگاه الفتح ترجمه: علی بهارلو

بحرانی تازه درخاورمیانه: دول عربی مخالف کماندوهای فلسطین

دوسال قبل هنگامی که نیروهای اسرائیل پس از شش روز جنك ارتشهای عرب را تارومار کردند انتظار میرفت که بدنبال شبسیاه جنك‌سپیده صلح خواهددمید ولی امروز دیگر کسی نیست که به برقراری صلح دراین منطقه‌امیدی داشته باشد.

انفجار لوله‌های نفتی شرکت «آرامکو» در ارتفاعات جولان و حوادث خونینی که همه روزه در مرزهای اعراب و اسرائیل روی میدهد نشانه آن است که جنك شش روزه در منطقه عربی خاورمیانه همچنان ادامه دارد، معذلك درماجرای انفجار لوله های نفتی یك چیز غیرعادی جلب توجه می‌کند: درست هنگامی که یکی از سازمانهای مقاومت فلسطین ادعا میکرد که انفجار لوله نفت بدست کماندوهای آن صورت گرفته‌است روزنامه الاهرام ناشر افکار جمال عبدالناصر در قاهره این جرات را بخود داد که بنویسد «این یك اقدام پوچ ونامعقول بود و زیان‌آن بیشتر متوجه اقتصاد اعراب‌است.»

● بحران

دیروز لبنان بخاطر فدائیان‌دولت ووحدت خودرا از دست داد امروز مصر احساس می‌کند که دیگر نمی‌تواند همبستگی خود را با فلسطینی‌ها ادامه دهد باین‌ترتیب بین فلسطینیها و کشورهای عربی بحران وخیمی بروز کرده است اکنون در کلبه‌های‌اعراب‌عکسهای یاسرعرفات، جای عکس ناصر را گرفته است یاسرعرفات معروف‌به «ابوعامر» اکنون‌در کنار رهبران کشورهای عربی در سر میز کنفرانس می‌نشیند و خودرا باآنها هم‌شان وهم‌مقام میداند.

● سی هزار نفر

سازمان نهضت مقاومت‌فلسطین طی چند ماه اخیر بطور قابل‌توجه توسعه یافته واکنون سی‌هزار نفر کماندوی عرب تحت فرماندهی‌واحد انجام وظیفه می کنند.

من (خبرنگار مجله اکسپرس) درعمان از نزدیك شاهد طرز آموزش نظامی کماندوهای‌سازمان «صاعقه» بودم.

هنگامی که از این اردوگاه دیدن می‌کردم یك فدائی عرب مارسمی بزرگی را که ازآن‌حوالی گرفته بود نزد فرمانده آورد. افسر فلسطینی مار را گرفت و با دست خود سر آن را نوازش کرد تامار بخواب رفت وسپس یکمرتبه باندانهای خود سر مار را کندو ده دقیقه بعد گوشت کباب شده آن بشکم فدائیان سرازیر شد. فرمانده کماندوها گفت باین‌وسیله میخواهم بافراد یاد بدهم که‌چگونه شکم خودرا سیر کنند!

همه روزه از ساعت ۹ بامداد در حدود چهل نفر از داوطلبان که سن بعضی از آنها از ۱۴ سال تجاوز نمی‌کند زیر آفتاب سوزان به‌تمرین می‌پردازند آنها بجابکی از صخره‌ها بالا میروند، باشنا از رودخانه می‌گذرند، جنك سر نیزه فرا می‌گیرند. همچنین بآنها یاد داده میشود که چگونه با خنجر سینه دشمن را بشکافند و سرش را ازتن جدا کنند.

● سیصد نفر

کماندوهای داوطلب‌هنگام‌تمرین بسرعت از روی آتش می‌پرند از زیر سیم‌های خاردار راهی برای خود باز می‌کنند یاخودرا برودخانه می‌اندازند ودر تمام‌این‌مدت‌فرمانده اردوگاه آنهارا باتفنك‌های‌خودکار ساخت شوروی به‌گلوله می‌بندد. طبعا در این تمرین‌ها عده زیادی کشته میشوند ولی فرمانده خم بابرو نمی‌آورد. آموزش کماندوها بیش از سه ماه طول نمی‌کشد و در هر دوره آموزش سیصد نفر شرکت می‌کنند.

اما هدف سازمانهای فلسطینی از آموزش نظامی این نوجوانان ۱۲ یا ۱۳ ساله که‌بزحمت‌میتوانند مسلسل سبك با خود حمل کنند. چیست؟

فرمانده اردوگاه در پاسخ این سئوال همینقدر میگوید: «وجود آنها برای ما بسیارمفید هستند».

● شکایت اعراب

یاسرعرفات در ملاقات خود با خبرنگار اکسپرس به چند سئوال پاسخ داده است که دراینجاترجمه آن نقل میشود.

س: بعضی از کشورهای عربی مانند لبنان ازابتکارات‌شما شکایت دارند. دراین باره چه فکرمی‌کنید؟

ج: **مااین حق مقدس را برای خود قائل هستیم که میتوانیم ازهر سرزمین عربی برای پس گرفتن میهن خود دست بحمله بزنیم ولی بوضع مخصوصی که بعضی‌ازاین کشورها دارند آشنائی‌پیداکرده‌ایم واز این‌رو تصمیم داریم بدون‌آنکه قبلا از دولتهای مربوطه کسب اجازه کنیم درخاك آنها دست به عملیات بزنیم تااز این راه‌مسئولیتی متوجه زمامداران آنها نشود.**

س: برای چه در عملیات علیه اسرائیل به خاك لبنان‌احتیاج‌دارید؟

ج: **انستیتوی مطالعات‌استراتژیك در لندن اخیرا اسرائیل را بیك دختر تشبیه کرده است که پاهای او را صحرای سینا و سرش را ارتفاعات «جولان» تشکیل میدهد. میتوانید جواب سئوال خودتان را در همین جمله پیداکنید. مامیدانیم نبرد که تازه آغاز شده است‌هفت وهشت سال طول خواهد کشیدولی سرانجام پیروزی باما خواهد بود.**

س: آیا نهضت شماعلاوه‌برجنبه ناسیونالیستی دارای‌جنبه‌های‌انقلابی نیز میباشد.

ج: **طرحهای ما فاقد جنبه‌انقلابی است ولی مبارزه برای آزادی فلسطین‌مستلزم آنچنان تلاشی‌است که خواه‌ناخواه تغییراتی در وضع کنونی کشورهای عربی‌خواهد داد.**

پاورقی سیاسی اطلاعات

دنیای بدون دروغ!

تهیه وتنظیم ازسرویس مقالات سیاسی اطلاعات (۱۴)

پنجمین روزجنك بزرك

اعراب آتش بس را پذیرفتند

سخنگوی وزارت خارجه آمریکا اعلام کرد که کشورهای مختلف عرب باوجود قطع رابطه خود با آمریکا میکوشند «روعی‌تماس» را با آمریکا حفظ کنند تا خطرات قطع رابطه به‌حداقل برسد.

پلیس شوروی محافظت از سفارت‌خانه های انگلیس و آمریکا را در مسکو بعهده گرفت تادر صورت بروز تظاهرات باتظاهرکنندگان مقابله کند.

مقارن ساعت ۱۲ روزچهارم‌بوقت تهران اولین واحد نیروهای الجزایری واردنبرد شد و در جبهه مصر عملیات خودراآغاز کرد.

اعراب آتش‌بس را پذیرفتند

رادیو قاهره دو ساعت بعد از نیمه‌شب ناگهان مارش نظامی را که از ابتدای جنك لاینقطع مینواخت قطع کرد واعلام نمود که دولت مصر آتش بس راپذیرفته است. رادیو قاهره پیش از آنکه خبر ذیرفته شدن آتش بس توسط دولت مصر را اعلام کند چندین بار ملت مصر را دعوت کرد تابه خبر مهمی که عنقریب از رادیو قاهره پخش میشد گوش کنند و ساعتی بعد گوینده رادیو مصر در حالیکه صدایش از فرط هیجان آشکارا میلرزید اعلام کرد:

« دولت جمهوری متحده عربی پس از بررسی قطعنامه شورای امنیت پیشنهاد آتش بس را پذیرفته و به نیرو های خود دستور داد سلاح های‌خود را زمین‌نهند. رادیو قاهره سپس متن نامه نماینده دائم دولت مصر در سازمان ملل را که‌تسلیم اوتانت شده بود قرائت کرد.

● حیرت انگیز

رادیو قاهره خبر قبول آتش بس را با احتیاط کامل پخش کرد معذلك این‌خبر برای مردم‌قاهره‌حیرت‌انگیزبود. هنگامیکه رادیو قاهره خبر قطع جنك را اعلام نمود مردم در کوچه ها و خیابان ها و درمقابل گیرنده های رادیوئی اجتماع کرده و با شگفتی و نا باوری به اخبار رادیو گوش میدادند.

بدنبال مصر، سوریه نیز مقررات آتش بس را پذیرفت و اعلام سوریه مبنی بر موافقت با آتش بس عملا نبرد را درجبهه ها متوقف ساخت. اردن نیز بی درنك به جبهه مصر و سوریه پیوست وافق صلح، امنیت در خاور میانه عربی که در هنگام چهار روز ادامه جنك مهیب به تیرگی گرائیده بود اینك روشنی آشکاری‌یافت.

همزمان با قبول آتش بس از طرف‌مصر یك اعلامیه جنگی از طرف فرماندهی‌مصر منتشر شد که در آن گفته شده بود:

نیرو های مصر در نبردی که از لحاظ شدت بیسابقه و بی نظیر بود با اسرائیل در صحرای سینا مصاف دادند ویك‌ستون کامل زرهی دشمن را منهدم ساختند. این آخرین اعلامیه‌ای بود که از طرف ستاد فرماندهی مصر منتشر شد.

● آرامش نسبی

خبر آتش بس در جبهه های متخاصم انتشار یافت و محافل اجتماعات گوناگون جهان رادر هیجان آمیخته با شعف فرو برد. جهان که چهار روز بر التهاب را گذرانده و بار ها بر لبه تیز و خطرناك جنك هسته‌ای قرار گرفته بود نفسی براحتی کشید اما این آرامش نسبی‌طولی نیانجامید و باز امید ها به یاس ونومیدی مبدل شد و چهره ها درهم رفت. رادیو اسرائیل ناگهان‌خبرداد که‌علیرغم‌شایعات موجود در مورد پایان جنك و ستیز، نبرد تانك ها در قسمت غربی صحرای سینا ادامه دارد. و توپخانه طرفین لاینقطع مواضع همدیگر را در هم میکوبند.

بدنبال خبر رادیو اسرائیل، مرکز ستاد ارتش مصر نیز اعلام نمود اسرائیل بار دیگر حمله دامنه‌داری رابا پشتیبانی‌واحد های تانك خویش در صحرای سینا آغاز کرده است.

بدنبال اعلام رادیو اسرائیل دایربرادامه نبرد و پذیرش ستاد ارتش مصر درمورد نقض آتش بس دیپلمات های کمونیست اعلام کردند که بازی هنوز تمام نشده‌و خطر بر طرف نگردیده است.

بامداد روز پنجم که تاریخ میرفت جنك بزرك اعراب و اسرائیل را در۴روزجاودان سازد ناگهان غرش توپ ها و غریوتانك ها سکوت دلهره‌زای چند ساعته رادرهم شکست.ملل‌عربی‌از شوروی خواستند که اقدامات انتظامی علیه اسرائیل بعمل‌آورد و شوروی در پاسخ بدرخواست اعراب اسرائیل را تهدیدکرد بی‌درنك به‌مقررات آتش بس گردن نهد. بیم درگیری شرق و غرب باردیگر قلب های نگران را در سیطره خود فشرد و تلاشهای سیاسی برای از میان برداشتن تهدید نوین بار دیگر آغاز شد. داوطلبان یهودی بدنبال درخواست کمك اسرائیل دسته دسته‌عازم این کشور شدند.

ناتمام

در آنسوی مرزهای دانش

● ظروف بی مصرف

ظروف فلزی و شیشه‌ای بیمصرف و بطریهای خالی اغلب برای بانوان خانه‌دار مسئله لاینحلی بوجود می‌آورد و جای زیادی را در آشپزخانه اشغال میکند و حتی به نظافت شهر لطمه میزنند .

این مشکل با اختراعی که یك مهندس جوان سوئدی کرده است کاملاً از بین میرود . این دانشمند سوئدی پس از چند سال آزمایش ماده مخصوصی بدست آورده که اگر ظروف آشپزخانه با آن ساخته شود کاملا حل خواهد شد

خاصیت ظرفی که از این ماده ساخته میشود این است که به‌محض آنکه محتوی آن خالی شد خود بخود شروع به از بین رفتن می‌کند وپس از شش هفت ماه کوچکترین اثری از آن برجای نمی ماند.

● آسپرین

دو تن ازکارشناسان دانشکده پزشکی‌دانشگاه‌پنسیلوانیا اعلام داشته‌اند که آسپرین و مشتقات آن‌موجب ریزش موها میشود .

البته این در صورتی است که مصرف آسپرین‌برای مدت زیادی مثلا چندین‌ماه ادامه داشته باشد وهر روز دست کم‌یك آسپرین خورده شود .

* گاو گوشت خوار

پیدایش یك گاو گوشت‌خوار در ایتالیا توجه عموم را بخود جلب کرده است و همه روزه عده زیادی از کارشناسان به دیدن آن میروند.

گاو گوشت‌خوار برای نخستین بار هفته گذشته‌جوی درندگی خودرا بروز داد و هنگامیکه از مزرعه‌ای‌میگذشت ناگهان بطرف مرغ‌ها حمله برد در یك چشم بهم زدن چند مرغ و خروس را زیر دندانهای خود له کرد و فرو برد.

کشاورزان بزحمت گاو گوشتخوار را وارداصطبل کردند و موضوع را بمقامات وزارت کشاورزی اطلاع‌دادند کارشناسان ایتالیائی میگویند تاکنون در هیچ جای دنیا گاو گوشتخوار دیده نشده است.

* کیلومتر شمار

کیلومتر شمار های کنار جاده و شاهراههای بزرك یکی از عوامل حوادث رانندگی منجر بمرك شناخته شده است . این نتیجه تحقیقاتی است که کارشناسان شرکت های بیمه در سالهای اخیر بعمل آورده‌اند.

بتازگی یك مهندس اتریشی علاج این درد را پیدا کرده است باین ترتیب که کیلومتر شمار ها ازیك‌ماده نیمه‌کائوچوکی ونیمه پلاستیکی ساخته شده است که برخورد های احتمالی باوسائط نقلیه موتوری مثل فنر تا میشود و در برابر اتومبیل کوچکترین مقاومتی نمی کند و پس‌از آنکه وسائط نقلیه از روی آنها گذشتند دوباره بهمان حال اولیه خود باز می‌گردند. مطبوعات جهان

بشر، اسیر داروهای مسکن!

چهار صد نوع داروی مسکن در اختیار انسان عصرماقرارداده‌اند!

مصرف دارو مخصوصا داروهای «مسکن» در بسیاری از کشور های جهان بصورت « اپیدمی » درآمده است و بشر اسیر آن گردیده‌این مسئله‌ای است که پروفسور« هنری ماتیو»رئیس «دفتر اطلاعاتی اسکاتلند در باره دارو های سمی » در انجمن پزشکی انگلیس پیش کشید و گفت :

« حوادث گوناگون و مخصوصا کثرت خودکشی در جهان نشانه‌آن است که بشر مدرن بزرگترین مصرف کننده مواد مخدر ازهرقبیل است .

حقیقت این است وضع زندگی در عصر فضا طوری است که بسیاری از افراد را وادار می کند برای بازیافتن آرامش خود از وسائل مصنوعی استفاده کنند. آرامشی که از آن بی بهره‌اند و هر روز بیش از روز قبل از آنها فاصله می گیرد

هر یك از ما کوشش می کنیم به‌نحوی ازانحاءزندگی‌لجام گسیخته خودرادر عصر مدرن متعادل سازیم و از این رو است که در کشورهای صنعتی از هر بیست نفر یك نفربه دارو های مسکن پناه می بردو آرامش خود را در خوردن این‌دارو های سمی جستجو میکندواغلب هم بطور موقت به نتیجه میرسد.

* بیست سال قبل

داروهای مسکن از بیست سال قبل یعنی از هنگامی که در عالم پزشکی وارد شدند محبوبیت عجیب و بیسابقه‌ای بین مردم بدست آورده‌اند .

پروفسور « میرلو» استاد دانشگاه نیویورك میگوید مصرف دارو های مسکن چنان با استقبال مردم روبرو شد که کارشناسان پیوسته درصدد کشف دارو های جدیدی هستند که دارای اثرات قطعی تر و موثرتری باشند .

* ۴۰۰ نوع

در حال حاضر چهارصدنوع‌داروی مسکن در جهان وجود دارد که بعضی از آنها مسمومیت کمی‌ایجاد میکند واز اینجا است که میتوان باستقبال عجیبی که مردم ازداروها میکنند پی برد.

بعضی از این دارو ها برای‌مدت کمی یك نوع حالت خواب بوجود می آورند .

برخی دیگر ازاین داروها اگر در استعمال آنها رعایت اعتدال‌بشود ممکن است خدمت بزرگی برای بشریت انجام دهند و استفاده از آنها هیچگونه تاثیر سوئی بوجود نمی آورد .

باین ترتیب از ده سال قبل یك رشته جدید در علم پزشکی بوجود آمده است . در تعیین کیفیت‌اثرات دارو های مسکن دانشمندان به مشکل بزرگی برخورد میکنندوآن اینکه اثر دارو های مسکن‌درانسان و حیوان با هم فرق میکند.

تحقیقاتی که در باره اثرات‌درجه دوم دارو های مسکن مخصوصا تاثیرآن روی حرکت‌چشم‌هاصورت گرفته توجه دانشمندان را بخود جلب کرده است و کارشناسان‌با توجه به حرکات چشم توانسته‌اندبه تاثیر واقعی آن پی ببرند این شیوه برای آزمایش یك داروی مسکن جدید بکار برده شده است .

این دارو همان خاصیت داروهای خواب‌آور را داشته ولی حرکات چشم کسی که بعنوان آزمایش از داروی جدید مصرف کرد وبوی نشان داد که قدرت خواب‌آوری داروی جدید کمتر از دارو های خواب‌آور معمول است .

سرویس پزشکی خبرگزاری فرانسه

مردی که بماه میرود

«وانس براند : یکی ازسه فضانوردی است که با «آپولو ۱۱» بماه میرود . در اطاق کار او بجای نقشه زمین نقشه ماه قراردارد لکن بقدری‌خونسرد است که گوئی هرگز بفکر این سفر بزرك نیست !

عکس از : خبرگزاری‌فرانسه

دتول

کشنده میکربها

دتول درهنگام رختشوئی

دتول برای غره‌غره کردن و شستوی دهان

ویك ضدمیکرب بسیارمؤثر که سمیت‌ندارد و بدون‌اینکه‌زیانی به‌نسوج‌بدن برساند میکرب‌هارا میکشد .

درتمام‌مواردی که یك ضدعفونی کننده قوی لازم است دتول یك میکرب کش ایده‌آل است .

برای بریدگیها ـ خراشیدگیها ـ محل گزیدن حشرات و بهداشت بدن وبرای ازبین‌بردن شوره سر .

برای لباستوئی ، شستن‌کف اطاقها ، گندآب‌روها و آب ریزگاه نیز از دتول بعنوان یك ماده ضد عفونی کننده میتوانید استفاده کنید .

دتول همه خانواده را ازعفونت‌حفظ میکند . کافی است بخاطرداشته‌باشید دتول ضدعفونی کننده‌ایست که دکترها هم برای‌منزل‌خوداز آن‌استفاده‌میکنند .

Dettol

دتول برای بهداشت شخصی

تالار هنر

نمایشگاه آثار نقاشی و مرجع آماتورها و کلکسیونرها و دارندگان تابلو های نفیس آثار نقاشان و اساتید خارجی

فقط بوتان

را انتخاب کنید

زیرا بوتان نخستین مؤسسه‌ایست که حق استفاده از مهر استاندارد را برای سیلندرهای ساخت‌خود بدست‌آورده است . مهر استاندارد نشان میدهد که مراحل تولید و کیفیت سیلندر گاز بوتان زیر نظر متخصصان موسسه استاندارد و تحقیقات صنعتی ایران بازرسی و آزمایش شده و بامشخصات استاندارد ملی مطابقت دارد .

واکنون شما

برای ایمنی بیشتر از سیلندرهای استاندارد شده بوتان استفاده کنید .

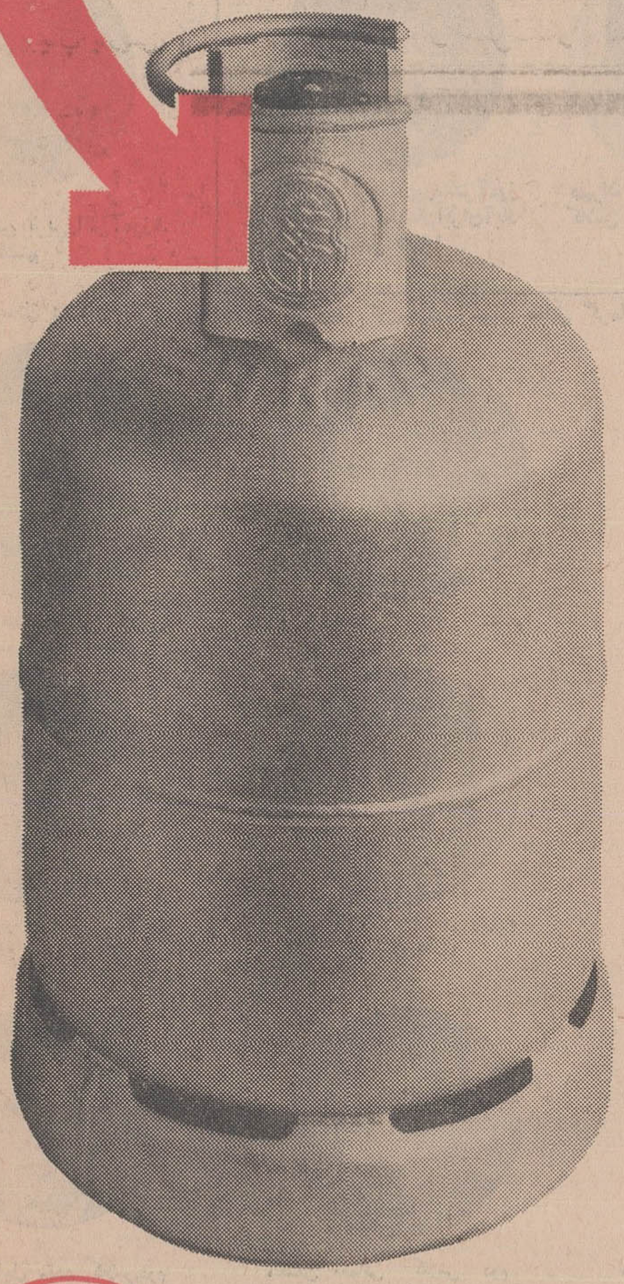

نمایشگاه مرکزی خیابان سعدی جنوبی
شماره ۶۷۲ تلفنهای نمایشگاه مرکزی
۳۳۲۰۹۱ و ۳۳۲۰۹۲ ـ ۳۳۴۹۴۰
۳۳۸۲۲۲ و ۳۳۸۲۲۱
تلفنهای پخش گاز ۹۵۳۰۵۱ تا ۹۵۳۰۵۵

ویگن
درفیلم
فردا روشن‌است

آگهی استخدام رسمی

اداره کل تصفیه اموروزشکستگی وزارت‌دادگستری طبق مفاد لایحه قانونی استخدام کشوری افراد مشروحه ذیل را از طریق امتحان و مسابقه استخدام مینماید:

عنوان شغل	حداقل مدرك‌تحصیلی	گروه موقت شغلی	تعداد موردنیاز
متصدی تامین اموال ورشکستگان کارمند حسابداری	گواهینامه سال‌سوم متوسطه	۲	۱
	گواهینامه سال سوم متوسطه و گذراندن دوره مقدماتی حسابداری	۲	۲
حسابدار	دیپلم کامل متوسطه وگذراندن دوره تخصص حسابداری	۴	۱
انباردار	گواهینامه سال سوم متوسطه	۲	۱

داوطلبان واجد شرایط میتوانند فرم ذیل‌را تکمیل نموده همراه با فتوکپی مدرك تحصیلی و ۲ قطعه عکس ۴×۶و یکبرك رونوشت شناسنامه حداکثر تا تاریخ ۱۵روزپس ازانتشارآخرین آگهی توسط پست سفارشی به نشانی تهران میدان ۲۴ اسفند روبروی ژاندارمری کل کشوراداره کارگزینی اداره کل تصفیه امور ورشکستگی ارسال دارند.تاریخ و محل امتحان و مسابقه بعدا درهمین‌روزنامه آگهی خواهد شد .

کارمندان رسمی دولت در صورتی میتوانند تقاضای شرکت نمایند که موافقت سازمان متبوع خود را ضمیمه فرم ارسال نمایند.

م الف ۲۹۸۲

اداره کل تصفیه امور ورشکستگی

نام خانوادگی ـ نام ـ شماره‌شناسنامه‌ومحل‌صدور

تاریخ تولد ـ نام پدر ـ مدرك تحصیلی دررشته

وضع نظام وظیفه ـ داوطلب شغل (فقط یك شغل)

نشانی کامل پستی ـ **امضاء داوطلب**

۳ـ۱ ـ آ ـ ۲۰۸۱۰

آگهی مناقصه شماره ۲۸

نیروی هوائی ۸ قلم‌وسایل‌فلزی (میز و صندلی و کمد بایگانی) مورد نیاز خودرااز طریق‌مناقصه‌خریداری مینماید پیشنهاد دهندگان میتوانندبا مراجعه بستاد فرماندهی نیروی هوائی (خیابان‌فرح‌آباد)و دریافت شرایط مشخصات پیشنهادات خود رابر طبق مفاد مندرج در برك شرایط تنظیم‌تا ساعت ۱۴۰۰ روز شنبه ۱۴ر۴ر۴۸ به دفتر آجودانی ستاد فرماندهی تسلیم نمایند .

نیروی هوائی شاهنشاهی

۱ـ۲ آ ـ ۲۱۱۳۲

آگهی

آقای مهدی ایمن شهیدی چون پس از انقضاء دوماه مهلت مقرردر آگهی شماره ۱۹۰۷ر۴ـ۱۲ر۹ر۴۷ برای اخذ ابلاغ انتصاب خودبسمت دادیاری دادسرای شهرستان فسا باداره کارگزینی وزارت دادگستری مراجعه ننموده طبق ماده ۶۵قانون استخدام کشوری مستعفی شناخته شده‌اید بنابراین بدینوسیله‌باطلاع شما میرساند که برای اخذ ابلاغ اخیر باداره کارگزینی مراجعه نمائید . از طرف‌وزیر دادگستری

آگهی دعوت مجمع عمومی‌عادی شرکت سهامی پارس الکتریك

مجمع عمومی سالیانه شرکت سهامی پارس الکتریك روزشنبه ۳۱ر۳ر۴۸ ساعت ۹ صبح درمحل شرکت« خیابان‌شاه ـ ساختمان آلومینیوم ـ طبقه پنجم» تشکیل میگردد . از سهامداران محترم دعوت میشود که شخصا یا بوسیله وکیل ثابت‌الوکاله با دردست داشتن برك سهام حاضر گردند .

دستور جلسه

۱ـ استماع گزارش عملیات سال ۱۳۴۷
۲ـ تصویب ترازنامه
۳ـ انتخاب بازرس

آ ـ ۸۹۹۱

آگهی دعوت

مجمع عمومی عادی صاحبان سهام شرکت سهامی باراکودادر ساعت ۹ صبح روز یکشنبه اول تیر ماه ۱۳۴۸ در محل شرکت تهران خیابان اکباتان شماره ۲۰۹ تشکیل میشود .

از صاحبان محترم‌سهام خواهشمند است در ساعت مذکور در جلسه شرکت فرمایند .

دستور جلسه

۱ـ استماع گزارش هیئت مدیره و بازرس قانونی
۲ـ تصویب ترازنامه و حساب سود و زیان سال ۱۳۴۷ شرکت
۳ـ انتخاب یکنفر بازرس قانونی برای مدت یکسال

شرکت سهامی باراکودا

آ ـ ۹۰۰۹

جوائز زیر درپایان شهریور ماه بین دانش‌آموزان ممتازی که عکس آنها در این صفحه چاپ شود قرعه‌کشی خواهد شد . یکدستگاه اتومبیل- ۵دستگاه رادیوگرام -۱۰ دستگاه گرام -۲۰ دستگاه رادیو -۵ دستگاه دوچرخه ۵۰عدد خودنویس ممتاز-۳۰ عدد ساعت -۲۰ عدد دوربین عکاسی-۲۰قواره پارچه - تعدادی بورس تحصیلی .ضمنا بهر نفر یك‌قطعه‌نشان یادبود موفقیت تحصیلی نیز بطور رایگان اهدا خواهد شد .

دانش‌آموزان ممتاز

دبستان و دبیرستان ملی‌دخترانه‌وپسرانه فردوس برین شاگردان‌ممتاز خودرا معرفی میکند - آدرس‌جاده‌پهلوی‌کاوسیه کوچه بهرون‌تلفن ۶۲۵۸۵۴

ژان برومند دانش‌آموز کلاس دوم

سورنا منتظری دانش آموز کلاس اول

مریم مشار دانش آموز کلاس اول

علی کازرونیان دانش آموز کلاس اول

فرخ پیروزمند دانش آموز کلاس دوم

مرجان رحیمی نژاددانش‌آموز کلاس دوم

شهره مسدین دانش آموز کلاس دوم

مهیار فردوس برین‌دانش‌آموز کلاس دوم

فریا منتظرك دانش آموز کلاس چهارم

مینا فردوس برین‌دانش‌آموز کلاس ششم

بهروز حاج ملکی‌دانش‌آموز کلاس ششم

فاطمه مظلوم دانش آموز کلاس هفتم

مهین رئیسی دانش آموز کلاس هفتم

مهشید مقربی دانش آموز کلاس هفتم

شیرین ناصری دانش آموز کلاس هفتم

۲ برادر شاگرد اول از دبستان ایران آباد

میترا فردوس برین‌دانش‌آموز کلاس هشتم

کامران فرهمندپوردانش‌آموز کلاس اول دبستان‌ایران‌آباد بامعدل ۱۹٫۵

مهران فرهمندپور دانش‌آموز کلاس سوم دبستان‌ایران‌آباد بامعدل ۱۹٫۴۵

خواهر وبرادر نمونه

سعید مظاهری‌دانش‌آموز کلاس چهارم دبستان دکتر هوشیار اهواز خواهر و برادر نمونه‌ای‌هستند که درسال تحصیلی ۴۸-۴۷ بین همکلاسان خود بامعدل خوب رتبه اول را حائز گردیده‌اند .

زهره مظاهری دانش‌آموز کلاس اول دبستان امید اهواز

دانش‌آموزان ممتاز دبستان ملی‌پسرانه هادی: خیابان‌رودکی‌سه‌راه‌سرسبیل مقابل گرمابه‌خورشید‌کوچه افضلی تلفن ۹۵۸۴۸۱ به‌سرپرستی آقای هادی شایگان وبه‌معاونت خانم میهن‌الزمان فتوحی‌قیام

داریوش محمدحسنی کلاس ششم دبستان هادی

بیژن جمالی کلاس ششم دبستان هادی

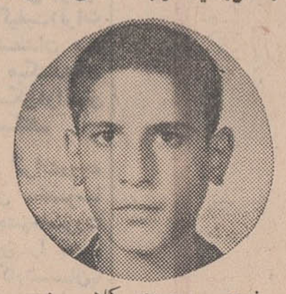
منوچهر محمدی کلاس پنجم دبستان هادی

سید حسین سیدرحیمی کلاس پنجم دبستان هادی

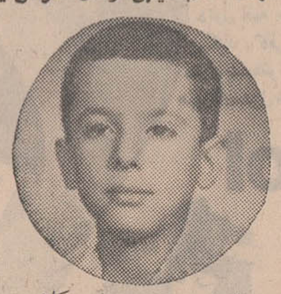
جمشید محمد حسنی کلاس چهارم دستان هادی

علیرضا سیگارودی کلاس چهارم دبستان هادی

بهمن کلاه‌گر کلاس چهارم دبستان هادی

کامبیز نوروزی کلاس سوم دبستان هادی

بهداد فرقان کلاس :سوم دبستان هادی

داود کریمیان مفرد کلاس دوم دبستان هادی

کامبیز هایل مقدم کلاس‌دوم دبستان هادی

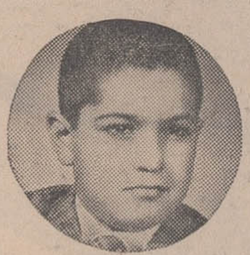
محسن معمائی کلاس دوم دبستان هادی

مسعود سپهبدی کلاس دوم دبستان هادی

امیر شفیع‌پوراقدم کلاس‌دوم دبستان هادی

شاهرخ ارشادی کلاس اول دبستان هادی

محمد رضا اسد کلاس اول دبستان هادی

اکبر حیدری‌نصرآبادی کلاس ششم دبستان هادی

اردشیر جانانپور شاگرد اول دبستان پولاد بامعدل ۱۹٫۵

حمید بیات دانش‌آموز کلاس اول دبستان دکتر هوشیار اهواز با معدل ۱۹٫۷۵ رتبه ممتاز را حائز گردید .

کامیار آذری در امتحانات گواهینامه فرانسه با معدل ۱۹٫۵ شاگرد اول وردبستان فرحناز پهلوی نیز شاگرداول شده است .

مقام معظم وزارت کشور

جناب آقای دادستان دیوان کیفر

رونوشت تیمسار معظم سرتیپ صفاری‌سناتورمحترم گیلان رونوشت جناب‌آقای علی‌اصغر فیاض نماینده محترم مجلس‌شورایملی- رونوشت جناب‌آقای دکتر سام استاندار محبوب گیلان - رونوشت ریاست محترم هیئت بازرسی شاهنشاهی گیلان- رونوشت جناب آقای دادستان شهرستان لاهیجان

شهر زیبای لاهیجان که از نظر مناظر وزیبائی سمبل گیلان و از جهات استعداد کشاورزی و صنعت چای به هندوستان ایران معروف است و حقا باید در عمران و آبادی و پیشرفت همه جانبه درصدر شهر های ایران قرار گیرد متاسفانه در سالهای اخیر نه تنها از این همه استعداد مواهب طبیعی و موقعیت ممتازمعنوی استفاده نشد بلکه علی‌رغم تمام مزایا و آمادگی در ردیف عقب افتاده ترین شهر های ایران قرارداشت. خوشبختانه باانتصاب آقای فضل‌اله مسیح بسمت شهردار در مسیر پیشرفت و ترقی قرار گرفت و مشارالیه در اندك مدت آنچنان تحول و تحرکی‌در امور شهر بوجود آورد وآنچنان در مسیر پیشرفت و عمران‌قرار گرفت که در نظر اهل بصیرت که با دیده حقیقت ناظر امور می باشند به معجزه بیشتر شباهت داشت. خوشبختانه انجمن شهر نیز نتوانست خدمات وی را نادیده گرفته از اینرو به تبعیت از افکار عمومی مشارالیه را مجددا باین مقام انتخاب نمود و این امر نیز بیش ازپیش احساسات و عواطف خدمتگزاری ایشانرا برانگیخت و جانانه باین شهر خدمت کرده و میکندر کمال‌تاسف خدمات مشارالیه در عمران و آبادی و زیبائی شهر با منافع‌یکی دو نفر تضادپیدا کرده که در نهایت ناجوانمردی باین عنصر خدمتگزار اتهامات ناروائی وارد ساختند که نه تنها دور از حقیقت و خلاف واقع است‌بلکه مردم این شهر از چنین نویسنده‌واعلام کننده ناروا متنفر بوده وانزجاردارندازاین رو جدا و مصرا تقاضا دارند که‌برابر قانون کیفر همگانی ناشرین اکاذیب وهاتکین حرمت تحت پیگرد قرار گرفته تاموجبات دلگرمی واطمینان خاطر خدمتگزاران حقیقی شاه و ملت فراهم گردد.

کوچك کریم . منوچهر جهانسوز .نور بصیر .ایرج‌راستان . محمود پاکدل . حسین اسدی .عبدالعلی‌راستان‌نائب رئیس اتحادیه کشاورزان چای حاج محمد قاسم ذرعیان رئیس صنف نانوا .علی تقی پور. مهدی شه‌مهری. اشرف لاهیجی . حسن شعاع . محمود سعادت .سید جلال مظفری. عیسی محمودی . علی نیری. حاج حسین بهارستانی . محمد رضا شهدیزاد .سید حسین میرهوندی. حسن حاتمی . محمد حبیب‌الله زاده کریم . حاج فتح‌الله پیر جوانان . ابوالقاسم دوستدار .حاج اسدالله دثار عاشوری . نصیری رئیس صنف آرایشگاه . حاج حسن فهیم نائب رئیس صنف خرازو بلوز فروش . غلامرضا فلاح‌فر .سید ابوالقاسم میر مجلسی .حاج حسن نوان‌هادی . حاج حسین نصیری . پورقلیچ .حاج‌حسن‌غرائی. مهندس ضنایع . رحیم‌طایفه .ابوالقاسم‌پیروز .میرعبداله‌میرمجلسی فریدون عیسی بخش .حسین قدیمی . محمود شعاع . محمد حسین نصیری. غلامعلی‌مهندس صنایع .غلامرضا فطری .گل‌آقامهندس صنایع .غلامرضا ذوقی . احمد مومن صالحی. حسن پیروز . قاسم قاری پور . غلامحسین جامعی . سیروس نیك‌بخش . حمید عبقری. حاج عیسی هدایتی . حسین اعتمادی . حسن محمودی .غلامحسن قنوعی رستگار . یوسف وزیری . رحیم پاکدل .عباس محققی. حاج یوسف مجمع‌الصنایع . سید رضا نقیبی . عباس محمودی . حاج جواد محمودی . علی حجت انصاری . غلامحسین بهارستانی. سید سالار سجادی . حسین عیسی ظریفی . محمد علی محمدنژاد. حسین کنفی . محمود محققی . عباس نامدار . حاج علی محمائی. محمد مشیری . پرویزمهدیقلی .حمزه مشیری. اسماعیل‌مهدیقلی. منصوری .اردشیر پروزنی . خالخالی. احمد مطلق‌زاده .عسکری. حسن ترابی .یوسف محمائی . پیروز یاصری . سید شفیع رضی. حاجی‌حسین پاکدل . حاج حسین حسینی .محمود گلشالی . حمید جلیلی .محمد شمس کهن .صفر تائبی . نصرت دارابی .حسن اخوت پور . محمد دهابی . احمد زاهدی.رمضان محمد نژاد.احمد غرائبی .سید اسدالله شرفی . عباس شمس کهن .بیژن امارتی. محمد کشور دوست . اسماعیل خوش‌سیرت . سید عبداله صفای مقدم . علی زائری . علی مهری . عباس‌فرحونی. موسی‌جنابی. احمد صید فروش . اکبر محمدی . عبداله صابری . حسن‌تیاتیون. محمد علی میراحسان . عبداله شمس معطر . محمد علیدوست. محمد خصالی . محمد حسن وارسته . امضای اسامی مندرج در شهر بالا که زیر معروضه دادستان دیوان کیفر مذکور گردیده مورد گواهی است .

آ-۲۱۰۱۸۲

دخترشاه‌پریان

برنامه‌اهدائی

شاوب‌لورنس

SCHAUB-LORENZ

سه‌شنبه‌ها‌ازساعت۸تا۸½بعدازظهر‌در‌تلویزیون‌ملی

آگهی مناقصه

واحد ساختمانی کارخانه آریامهر اصفهان واقع در ۴۵ کیلو متری راه شهر کرد بیست و سه قلم‌آهن آلات مورد احتیاج خودرا از طریق مناقصه خریداری مینماید . داوطلبین شرکت در مناقصه میتوانند با پرداخت مبلغ پنجاه ریال اسناد مناقصه را در تهران از دبیرخانه‌قسمت تدارکات شرکت ملی ذوب‌آهن ایران واقع در چهارراه پهلوی تخت جمشید و در اصفهان از دفتر تدارکات واحد دریافت و مبلغ پانصدهزار ریال اسناد خزانه بعنوان سپرده شرکت در مناقصه تحویل بانك ملی ایران شعبه اصفهان نموده مدارك مربوطه‌وپیشنهادهای خودرا دردوپاکت جداگانه لاك ومهر شده حداکثر تاساعت ۹ روز چهارشنبه یازدهم تیر ماه جاری تسلیم دبیرخانه واحد نمایند . پیشنهادهای واصله در ساعت ۱۰ همانروز در قسمت تدارکات واحد باز و قرائت خواهد شد. حضور پیشنهاد دهندگان در جلسه مناقصه‌آزادوواحد ساختمانی کارخانه آریامهر در رد یاقبول هریك از پیشنهادها مختار میباشد. بپیشنهاد فاقد برك رسید سپرده (اسناد خزانه) ویا مشروط‌ومبهم و همچنین‌پیشنهادی که بعد از موعد مقرر برسد ترتیب اثر داده نخواهد شد. سپرده‌برنده اول و برنده دوم مناقصه تاعقد و مبادله قرار داد نگهداری وسپرده‌سایر شرکت کنندگان پس از تعیین برنده مسترد خواهد شد. هزینه درج آگهی در جراید و پرداخت هرگونه مالیات وعوارض متعلقه بعهده برنده مناقصه میباشد . واحد ساختمانی کارخانه آریامهر میتواند به میزان بیست وپنج‌در صد از مورد معامله را کسرویا اضافه‌نماید.م.الف ۲۹۹۶

واحد ساختمانی کارخانه آریامهر اصفهان

۳ـ۱ آ-۲۰۷۷۴

در نمایشگاه صنعتی ایران درمسکو

پرس بخار نظریان مورد توجه قرار گرفت

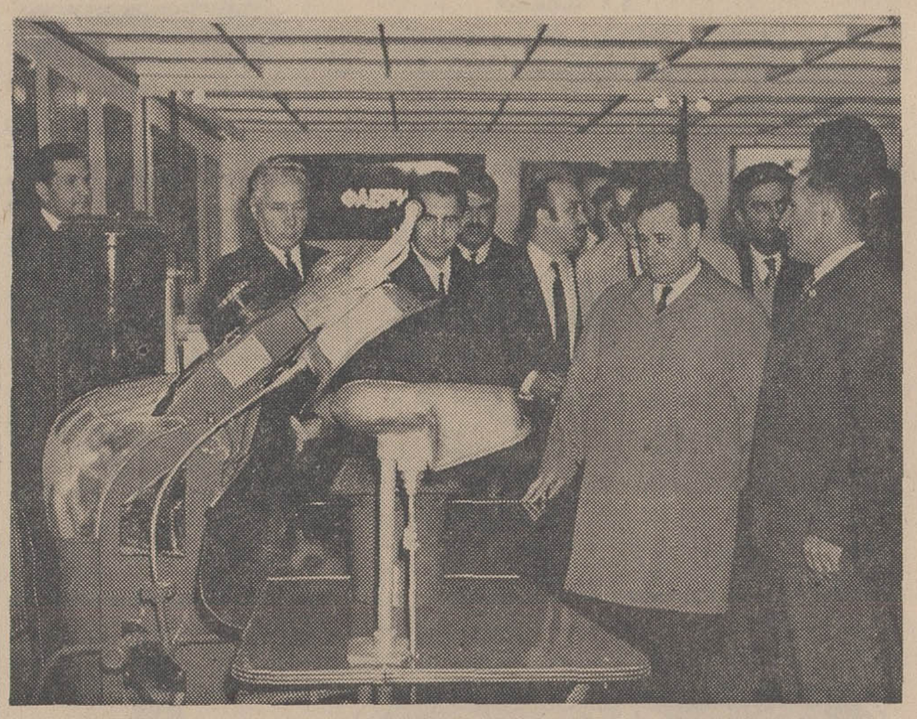

آقای نظریان (طرف راست عکس) در حال دادن توضیح به آقای پاتولیچف وزیر بازرگانی خارجی شوروی دیده میشود . آقایان : کوشیار عضو هیئت مدیره مرکز توسعه صادرات و مسئول نمایشگاه ایران در مسکو و درازاف وابسته اقتصادی شوروی درایران درعکس دیده میشوند.

پرس بخار اطوکشی ساخت ایران در نمایشگاه صنعتی مسکو به نمایش گذارده شد و آقای نظریان مدیر کارخانجات نظریان شخصا در معرفی این محصول کوشش کرد.

این ماشین در گوشه‌ای از محوطه سرپوشیده نمایشگاه قرار داده شده بودو آقایان نویکف نایب نخست‌وزیر شوروی در روز افتتاح باپاتولیچف وزیر بازرگانی خارجو شهردارمسکو وگروهی از شخصت‌های اقتصادی این کشور از آن دیدن کردند.

آقای نظریان در این بازدیدهانحوه استفاده از این ماشین را که براساس آخرین استانداردبین‌المللی تهیه‌شده است تشریح کرد ویادآور شد که ماشین مزبور چند سالیست در ایران ساخته میشود با مخارج ارزان دارای سرعت عمل و نحوه کار خوب‌میباشد.

اظهارات وزیر اقتصاد

آقای دکتر عالیخانی وزیر اقتصاد پس از بازدید آقای پاتولیچف اظهار داشت :«آقای نظریان یکی ازصاحبان صنایع روشن ایران بشمار میرود و باشرکت در تمام نمایشگاههای‌خارجی برای اجرای هدف دولت و مملکت در زمینه افزایش صادرات تلاش میکند.

کارخانه ج. آ.م نظریان هم‌اکنون سالیانه تعدادی از محصولات ساخت خودرا به کشورهای عربی و شیخ ـ نشین‌های خلیج فارس صادرمیکند.

این کارخانه با تولید محصولات خود سالیانه از خروج بیش از سیصدهزار دلار ارز جلوگیری مینماید.

چگونه میتوان پولدار شد؟

روز گذشته ، ماجرای برنده شدن آقای مصطفی بیوك راننده،ساکن اصفهان را که ۱۴ بلیط اعانه ملی او دریك هفته برنده جوایز گوناگونی از ۶۰ ریال تایك‌میلیون ریال شد مطالعه فرمودید. اینك توجه شما را به ریزتازی از برنده پانصد هزار ریالی و دو قهرمان شانس هفته جلب میکنیم :

برنده پانصد هزار ریالی

هفته گذشته جایزه یك میلیون ریالی بلیط های اعانه ملی دارای یك شماره مشابه بود که جایزه آن نصیب خانم گوهر خواجوی خانه‌دار ساکن تهران شد که پانصد هزار ریال پول نقد تحویل گرفت ، خانم خواجوی گفت:

ـ من تاروز چهار شنبه ۲ بلیط کامل و یك بلیط نیمه خریداری کرده بودم ،وقتی که عقربه های ساعت ۵ر۳۰ دقیقه بعد از ظهر روز چهار شنبه را نشان داد صدای بلیط فروش دوره گرد محله بگوشم خورد و بدر منزل رفتم و بلیط چهارم را خریداری کردم ، ساعتی بعد درست در آخرین لحظات مراسم قرعه کشی فهمیدم ۱۲۰ ریال برنده شده‌ام و با این‌شکل برنامه‌قرعه کشی پایان یافت بدون آنکه متوجه شوم پانصد هزار ریال پول‌نقد نصیب من شده است ، فردا شب همسرم باخرید یك روزنامه یومیه که شماره بلیط های اعانه ملی در آن درج شده بود ، به خانه امدو گفت: برای این که بلیط ها را بهتر بررسی کنیم از روی روزنامه‌شماره ها را بایکدیگر مطابقت خواهیم کرد . وقتی مشغول تطبیق شدیم ناگهان متوجه شدم بلیط چهارمی که در آخرین ساعات روز چهارشنبه خریداری کرده بودم برنده پانصد هزار ریال شده است وبلافاصله فریادی از خوشحالی کشیدم‌و گفتم:

ـ ما برنده شدیم ... ما پانصدهزار ریال بردیم ...

این خوشحالی مانند موجی عظیم خانواده کوچك ما را در بر گرفت و هر کدام به نحوی شادمانی خودرا ابراز داشتند . خانم گوهرخواجوی افزود :

ـ تصمیم دارم با این پول خرج تحصیلات عالیه چهار فرزندم را تامین کنم که در آینده سرافرازتر و سربلندتر از همیشه زندگی کنند و ازاین هفته به بعد تصمیم دارم بلیط بیشتری خریداری کنم تاهم به انجام هدفهای انسانی سازمان شاهنشاهی خدمات اجتماعی کمک کرده باشم . هم این که خودرادر مسیر بردن جوایز بزرك قرار دهم .

اولین قهرمان شانس

«ایوب مولائی» و «منصور فخر موسوی» دو راننده خوشبخت مراغه‌ای که علاوه بر یکصد هزار ریال پول نقد ، قهرمان شانس اول شدند و یکدستگاه اتومبیل پیکان ۴۸ نیز دریافت داشتند ،میگفتند:

ـ برای این که همیشه در مسیر شانس قرار داشته باشیم ، همه هفته بلیط اعانه ملی خریداری می کنیم و هیچ هفته‌ای را بدون‌خرید بلیط پشت سر نمی گذاریم چه ممکن است همان هفته‌های‌سعادت بر بالای سر ما به پرواز درآمده باشد ، روی‌این‌اصل همیشه‌تعدادی بلیط بطریقه تصاعدی خریداری می کنیم و حتم داریم با این‌طریق بیشتر در مسیر شانس قرار می‌گیریم هفته گذشته هم به طریقه تصاعدی بلیط اعانه ملی خریداری کرده بودیم که برنده یکصدهزار ریال پول نقد ویکدستگاه پیکان ۴۸ شدیم . این‌دو راننده‌خوشبخت در حال حاضر پول خود را دربانك پس‌انداز میکنند تاسر فرصت‌برای بهره برداری از آن، برنامه منظمی طرح کنند .

دومین قهرمان شانس

ـ طبق معمول وقتی به بلیط فروش محله برخورد کردیم بطورشراکتی تعدادی بلیط خریداری کردیم ،تا شانس بیشتری برای برنده شدن در اختیار داشته باشیم .

خانم مهرانگیز امیدی «خانه‌دار» و خانم رخشنده سعادت یار دبیر فرهنك که هفته گذشته علاوه بر یکصد هزار ریال پول نقد بدریافت یکدستگاه اتومبیل پیکان ۴۸ نائل گردیدند در دنباله گفته های‌خود اضافه کردند : تا روز یکشنبه‌یعنی سه روز پس از قرعه کشی بمناسبت امتحانات آخر سال و کار زیاد فرصت این که بلیط های خود را باشماره های برنده تطبیق نمائیم پیدا نشد ، تا این که در روز یك شنبه پس از مطابقت بانمرات برنده متوجه شدیم که برنده یکصدهزار ریال پول نقد شده‌ایم . خوشحالی ما بقدری زیاد بود که بهمین‌یکصد هزار ریال قانع شده بودیم و قصد نداشتیم در مراسم‌قرعه کشی‌قهرمان شانس شرکت کنیم ! ولی بطور ناخودآگاه بما الهام شد که‌حتما برنده اتومبیل پیکان میشویم روی این اصل در جریان مراسم‌قرعه کشی شرکت کردیم و همانطور که انتظار داشتیم برنده اتومبیل پیکان نیز شدیم . این دو دوست که با ایمان و عقیده خاصی از بلیط های اعانه ملی حرف میزدند و نظرات جالبی در مورد بلیط های اعانه ملی داشتند میخواهند از اتومبیل پیکان بطور شراکتی استفاده کنند وهر کدام نیز سهم پول خودرا در بانك میگذارند تا از تعطیلات تابستان استفاده کرده و برای مطالعه و استراحت باروپا سفر کنند.

سایر برندگان جوایز بزرك

آقایان احمد باد پیمای طالبی‌وهادی احمدپور ، پیشه‌ورو کشاورز ،ساکن رشت ، برنده دویست هزار ریال «شرکتی».

آقای محمد درخشان کارگر ساکن تهران و برنده یکصد هزار ریال.

آقای حسین قهرمانی،پیشه‌ورساکن همدان، برنده یکصد هزار ریال.

آقای تواب‌عطائی‌بلیط فروش‌شرکت واحد ساکن تهران ، برنده‌یکصد هزار ریال .

آقایان قدرت‌اله قنبری‌وقشم‌مهربانی راننده و پیشه‌ور ساکن تهران ، برنده یکصد هزار ریال «شرکتی»

آقایان محمود حقداری پیشه‌ور ساکن رشت ، برنده یکصد هزار ریال .

آقایان نصرت داور پناه طارمی و عبدآله طالبیان پیشه‌وران ساکن رشت ، برنده یکصد هزار ریال «شرکتی».

آقای امیر اثباتی راننده ساکن اصفهان ، برنده یکصد هزار ریال.

آقای منصور صفاریان‌سپاهی‌ترویج، ساکن اهواز ، برنده یکصد هزار ریال .

آقای اسمعیل لپاسراکبری راننده ساکن شهسوار ، برنده یکصد هزار ریال .

بانو صغری افشاراسدآبادی‌خانه‌دار ساکن کرمانشاه ، برنده یکصد هزار ریال .

آقای امان‌اله ظاهری سر پاسبان شهربانی ، ساکن کرمانشاه،برنده یکصد هزار ریال .

آقای فریدون فیروز فام پیشه‌ور ، ساکن تهران برنده یکصد هزار دیال .

ـ بانوگوهر خواجوی ، خانه‌دار، ساکن تهران برنده جایزه پانصد هزار ریالی (مشابه جایزه یك میلیون ریالی بلیط های اعانه ملی) گفت : ازاین پس تعداد بیشتری‌بلیط خریداری خواهم‌کرد تادرثمربخش ترین خدمات اجتماعی ، نقش بیشتری داشته باشم.

ـ آقایان «ایوب مولائی» و «منصور فخر موسوی» رانندگان ساکن مراغه ، اولین قهرمانان شانس هفته گذشته هستند که یکصد هزار ریال پول نقد و یکدستگاه پیکان ۴۸ دریافت داشتند .

ـ بانو مهرانگیز امیدی، خانه دار و بانو رخشنده سعادت یار ، دبیرساکن تهران دومین قهرمانان شانس هفته پیش که در اثر نیت خیری که دارند و همه هفته بلیط اعانه ملی خریداری میکنند ، یکصد هزار ریال پول‌نقد و یکدستگاه پیکان۴۸ بدست آوردند .

ـ برندگان جوایز بزرك سری ۹۶۲ بلیط‌های اعانه ملی

گروه فرهنگی هدف

از بیستم خرداد کلاسهای فشرده کنکور

(پزشکی ـ فنی ـ علوم ـ کشاورزی)

صبح و بعداز ظهر در دبیرستان شماره ۱ هدف دایر مینماید ثبت نام همه روزه

ازساعت ۵ تا ۹ بعداز ظهر خیابان پهلوی

جنب کلانتری مرکز تلفن ۶۶۸۲۳

گروه فرهنگی هدف

دوره تابستانی دبستانهای هدف

شامل

۱ ـ کلاسهای تابستانی

برای دانش آموزان شش تا دوازده ساله

تعلیم‌شنا، فارسی ،ریاضیات،زبان وکارهای هنری

۲ ـ کلاسهای تقویتی

برای دانش آموزان دبستانی که احتیاج به تقویت دروس خود داشته باشند

۳ ـ کلاسهای ویژه زبان انگلیسی

برای دانش آموزان از مبتدی تا پیش رفته

ازشنبه ۲۴ خرداد ماه تا چهار شنبه ۵ شهریورماه

در محل دبستانهای شماره ۳ و ۴ هدف

تجریش:خیابان پهلوی ـ امانیه ـ کوی مهناز تلفن ۸۵۰۱۶۸

نام نویسی همه روزه صبح تا ظهر در محل کلاسها و دردبستان‌های شماره ۱ و ۲ هدف تهران خیابان سپه

آ ـ ۱۸۰۳۸

نیازمندیها

استخدام

شرکت سهامی کارتن‌ایران
واقع در کیلومتر ۹ جاده قدیم کرج چند نفر دیپلمه ریاضی(معدل شانزده ببالا) بابرك معافی یاانجام خدمت سربازی استخدام میکند
داوطلبین روز سه‌شنبه ۲۰ر۳ر۴۸ به‌محل شرکت مراجعه نمایند
آ_۸۵۸۷ ۱_۴

بچندنفر دوشیزه وبانو
و آقا برای تکمیل کادر اداری و فروش موسسه استخدام میشوند سه‌راه شاه کوچه سیمرغ پلاك۶۶ بیمه‌خاور دکوراسیون آتوسا
آ_۸۷۱ ۱_۶

استخدام
این کارخانه یکنفر حسابدار با شرایط زیر احتیاج‌دارد :
۱_یکنفر مرد یازن‌باحداقل‌سن۲۵ وحداکثر ۴۰سال.
۲_ایرانی باشد
۳_دارای سوابق‌درحسابداری‌باشد.
۴_حداقل دیپلم کامل متوسطه رادارا باشد
۵_ساعات کاربین ۸ صبح الی۱۷ و پانزده دقیقه بعدازظهر و یکسره‌در محل کارخانه می‌باشد
۶_سرویس‌ورستوران دائر است.
لطفا درتمام روزهای هفته ازساعت ۱۹الی ۲۱بعدازظهر بدفتر کارخانه خیابان ویلای شمالی نرسیده‌بخیابان کریمخان زند شماره ۳۴۵طبقه‌چهارم مراجعه فرمائید
شرکت دوپار بامسئولیت محدود
آ_۸۷۹۱ ۱_۳

ماشین‌نویس درجه‌یك ودیپلمه
مورد احتیاج است داوطلبان برای اطلاع از شرایط استخدامی باتلفن شماره ۳۰۳۹۵۴ تماس بگیرند.
مصاحبه و مسابقه ساعت ۵بعدازظهر روز چهارشنبه ۲۱ر۳ر۴۸ بعمل‌خواهد آمد .
آ_۸۷۹۵ ۱_۲

به‌تعدادی ویزیتور دیپلمه
وارد به امور مطبوعات وبازاریابی با حقوق ثابت وپورسانت نیازمندیم. خیابان شاه جنب سینما ماژستیك سازمان رامین .
آ_۸۹۴ ۱_۲

۱_ حسابدار باسابقه
۲_ ماشین نویس‌انگلیسی
برای تمام روز استخدام میشود تلفن ۳۶۳۶۳ ۳.
آ_۸۸۶ ۱_۲

استخدام ویزیتور
تعداد ده نفر ویزیتور فعال جهت فروش کالای الکتریکی باحقوق‌مکفی و پورسانتاژ استخدام میشود خیابان بهار طبقه فوقانی چلوکبابی بهار شماره ۳۱۱ شرکت الکو .
۱_۳
آ_۹۰۰

ناجی غریق
برای استخر آریو استخدام‌میشود خیابان پهلوی خیابان رشت تلفن ۴۵۳۱۹
آ_۸۸۹ ۱_۲

استخدام ویزیتور
یکنفر مانیکوریست زن مورد احتیاج یك سالن آرایش زنانه‌می‌باشد . طالبین مشخصات وسوابق کار خود را بایك قطعه عکس به آدرس زیر ارسال دارند .
صندوق پستی شماره ۱۴ر۱۲۴۹ دانشگاه.
آ_۸۹۶۱ ۱_۲

استخدام پزشك متخصص
انجمن ملی حمایت کودکان‌یکنفر پزشك متخصص اعصاب و روان استخدام مینماید . خواستاران می‌توانند حداکثر تاتاریخ سی‌ام‌خرداد ماه‌جاری همه روزها زساعت ۸ الی ۱۲ به‌کارگزینی انجمن واقع در خیابان پهلوی بالاتر از میدان‌ولیعهد خیابان خسرو خاور شماره۲۹مراجعه نمایند .
آ_۲۰۶۰۰ ۱_۲

GLASS WOOL
شرکت سهامی پشم شیشه‌ایران
۱_ لیسانسیه شیمی فارغ‌التحصیل یکی از دانشگاههای ایران با سابقه کار در لابراتوارهای صنعتی .
۲_کارمند دیپلمه که در امور حسابداری حداقل دوسال سابقه کار داشته باشد . داشتن معافیت نظام وظیفه ضروری است .
ساعت مصاحبه ۱۷ الی ۱۹.
خیابان شاهرضا - صبای جنوبی شماره ۹۳
آ_۲۰۶۸۶ ۱_۲

لیسانسیه شیمی
قبل از ظهرها یا تمام وقت تلفن ۳۰۴۵۴۴.
آ_۲۱۰۸۶ ۱_۲

دو نفر ویزیتور مرد استخدام میشود . به‌شرکت توانا خیابان پهلوی چهارراه شاه نرسیده‌بسینما مهتاب مراجعه فرمائید.
آ_۲۰۷۰۶ ۱_۲

آگهی استخدام
برای بیمارستان تبریز یکنفر تکنیسین مجرب رادیو لژی احتیاج هست از داوطلبان واجدشرایط‌تقاضا می‌شود بامدارك تحصیلی و عملی هرروز صبح از ساعت ۹ تا۱۲ بدفتر این سرویس واقع در نبش خیابان بهار -ورزنده‌شماره۹مراجعه‌فرمایند- شماره تلفن ۷۵۶۶۲۳
سرویس بهداری شرکت اتکو
آ_۲۰۳۱۳ ۱_۲

آگهی استخدام پزشك متخصص بیماریهای زنان ونرس ماما ونرس
سازمان شاهنشاهی خدمات‌اجتماعی برای خدمت درزایشگاه هدایتی قم وابسته به‌بیمارستان نکوئی احتیاج‌به استخدام یك پزشك متخصص‌بیماری های زنان و دونفر نرس ماما و دونفر نرس داردازخانم‌هاوآقایان‌متخصصین وسایر داوطلبین خواهشمنداست‌جهت اطلاع از شرایط استخدام‌بکارگزینی سازمان شاهنشاهی خدمات اجتماعی مراجعه فرمایند
آ_۲۰۳۵۸ ۱_۲

شرکت سهامی کارتن‌ایران
افراد واجد شرایط زیر را استخدام مینماید .
۱_چند نفر دیپلمه هنرستان‌صنعتی رشته های فلزکاری وبرق .
۲_چند نفر سیکل فنی
۳_چند نفر کارگر ساده باحداقل تحصیلات ششم ابتدائی
متقاضیان روز شنبه ۲۴ر۳ر۴۸ با در دست داشتن مدارك تحصیلی برك معافی یا اجام خدمت سربازی ۲برك رونوشت شناسنامه و ۲ قطعه عکس بمحل شرکت واقع در کیلومتر ۹ جاده قدیم کرج‌مراجعه نمایند .
آ_۸۷۱۹ ۱_۴

یکنفر مدیر جهت اداره یك کارخانه ماشین سازی
در تهران استخدام میشود صندوق پستی تهران ۱۲۵۷ _۱۲
آ_۲۰۸۷۴ ۱_۲

کارخانجات ماشین‌سازی تولیما
دونفر حسابداراستخدام مینماید
انتهای خیابان قزوین نرسیده به سه‌راه آذری شماره ۱۶۱۹ .
آ_۲۰۸۷۶ ۱_۲

استخدام راننده پایه ۱
اداره راه استان مرکزی به چند نفر راننده پایه‌یك احتیاج دارد. داوطلبین میتوانند برای اطلاع از مشخصات بدایره‌ماشین‌آلات‌این‌اداره واقع در تهران نو مقابل ایستگاه دفتر مراجعه نمایند .
اداره راه استان مرکزی
آ_۱۰۱۶ ۲ ۱_۳

به‌شش نفر ویزیتور (۳ دوشیزه و ۳مرد) ورزیده که سابقه کارداشته باشند باحقوق مکفی نیازمندیم مراجعه برای دوشیزگان ساعت ۳و نیم الی ۴ونیم روز چهارشنبه ۲۱ خرداد و آقایان در همین ساعت روز پنجشنبه ۲۲خرداد خیابان‌امیریه‌جنب خیابان البرز فروشگاه فراك .
آ_۹۰۶

کارخانه مهندس سیروس ارجمند
به چند نفر مهندس مکانیك که حداقل ۳سال سابقه کار داشته باشند نیازمند است از داوطلبان خواهشمند است جهت اطلاع ازسایر شرایط به کارخانه مهندس سیروس ارجمند واقع در تهران پارس‌روبروی پمپ بنزین مراجعه فرمایند .
آ_۹۰۸۱

استخدام
سازمان ژوکر چند نفر دوشیزه و جوان فعال که به امور ویزیتوری وارد باشند با حقوق و مزایای‌خوب استخدام میکند .
داوطلبان صبحها ازساعت ۹تا ۱۲ به سازمان ژوکر . دروازه دولت ساختمان تزریقات پاستور طبقه دوم و یا تلفن ۷۵۶۷۱۲ مراجعه نمایند.
آ_۱۵۰ ۲۱ ۱_۲

استخدام کارگرزن
خانمی جوان برای نظافت و تمیز کردن اطاقها و اثاثیه شرکتی در بعدازظهرها با داشتن ضامن معتبر استخدام میشود . طالبین بکارگزینی شرکت تهران شمیمی تخت جمشید غربی چهارراه سهیل ساختمان۱۲۸ از ساعت ۵صبح‌ببعد مراجعه نمایند.
آ_۲۰۸۶۰

به تعدادی استادکار وکارگر جوشکار
احتیاج است داوطلبان به آدرس زیر مراجعه کنند .
خیابان قزوین مقابل تولیدارو خیابان ۲۰ متری جنب بانك‌صادرات آهنگری رضائی .

بچندنفر دوشیزه یا بانو دوزنده باسابقه نیازمندیم تلفن ۶۲۲۸۵۴
آ_۸۰۱ ۱_۳

دفترمهندسی ساختمانی حمید
برای پروژه های ساختمانی احتیاج بیك نفر شریك باسرمایه دارد ۶۳۰۰۷۵ .
آ_۸۹۳ ۱_۳

بعده‌ای بازاریاب مجرب
جهت همکاری مورد برنامه وسیعی‌با پورسانتاژ مکفی نیازمند است ساعت مراجعه ۹تا ۱۱ صبح دروازه دولت اول روزولت ساختمان جم طبقه ۳ شماره ۳۰۵ تلفن ۷۶۵۶۰۵.
آ_۹۱۱ ۱_۳

SAIPAC
کارخانجات اتومبیل سازی سیتروئن باشخاص ذیل احتیاج دارد
تکنسین دررشته شیمی و فیزیك آشنا بزبان فرانسه .
تکنسین رشته ماشین سازی
نقشه‌کش دررشته ماشین سازی (فارغ‌التحصیل یکی از هنرستانهای ایران).
قالب بند
پرس کار (اشخاصی‌که روی پرس های هیدرولیك بزرك‌کارکرده‌اندحق تقدم دارند) .
صافکاردرجه‌یك
جوشکار (اشخاصیکه با دستگاه های نقطه جوش کار کرده‌اند حق تقدم دارند)
داوطلبانیکه حداکثر سن آنان۳۰ سال ودارای ورقه خاتمه خدمت‌نظام وظیفه و مدرك تحصیلی میباشندمی‌توانند همه روزه باستثنای ایام تعطیل ازساعت ۸ الی ۹½ بمحل کارخانه واقع در کیلومتر ۲۳ چیتگر جادی‌کرج مراجعه نمایند .

استخدام ویزیتور
شرکتی برای معرفی و فروش فرآورده‌های داروئی‌خوددرشهرستانها احتیاج به ویزیتور باشرائط زیر دارد .
داشتن سابقه کار - سپردن‌تضمین کافی - دارا بودن دیپلم و برك خاتمه خدمت سربازی یا معافی دائم.
واجدین شرایط درخواست خود را همراه یك قطعه عکس با تعیین میزان حقوق و ذکر سوابق کار و اطلاعات کامل به صندوق پستی ۱۰۸۶ ارسال دارند .
آ_۲۰۸۵۸ ۱_۲

به یکنفر خانم یا آقا
که بزبان انگلیسی تسلط کامل داشته باشد و بتواند تمام روزمدت یکماه در منزل از عهده آموزش زبان انگلیسی بدو نفر دانش آموز (بطور فشرده) برآید احتیاج دارد.
داوطلبان میتوانند همه روزه‌باستثنای ایام تعطیل باتلفن شماره ۲۸۱۶۶ از ساعت ۹ تا ۱۲ تماس بگیرند.
آ_۹۱۲ ۱_۳

بتعدادی ویزیتور ورزیده
در امور مختلفه بیمه (زن یا مرد) که دارای سوابق کافی در این امر بوده و بتواند بنحو شایسته فعالیت نمایند با مزایای قابل توجه موردنیاز فوری است متقاضیان برای تعیین وقت به تلفن ۷۶۲۲۹۰ مراجعه فرمایند .خواهشمند است کسانیکه اطلاعاتی در امور بیمه ندارند‌مراجعه ننمایند .
آ_۹۱۴ ۱_۲

استخدام پرستار
به یك پرستار نوزاد با حقوق مکفی شبانه روز نیازمندیم ازساعت ۴بعداز ظهر تلفن ۶۲۴۱۸۲
آ_۲۰۵۹۴ ۱_۲

بتعدادی ویزیتور ورزیده
وارد بامور مطبوعات و بازاریابی باحقوق ثابت و پورسانت نیازمندیم خیابان شاه جنب سینما ماژستیك سازمان رامین
آ_ ۲۱۱۶۲

استخدام ویزیتور
شرکتی برای‌معرفی و فروش‌فر- آورده‌های آرایشی و بهداشتی خود درشهرستانها احتیاج به ویزیتور با شرایط زیر دارد .
داشتن سابقه کار-سپردن‌تضمین کافی - دارا بودن دیپلم وبرك خاتمه خدمت سربازی یا معافی دائم .
واجدین شرایط درخواست خود را همراه یك قطعه عکس با تعیین میزان حقوق و ذکر سوابق کار و اطلاعات کامل به‌صندوق‌پستی ۱۰۸۶ ارسال دارند .
آ_۲۰۹۰۴ ۱_۲

آگهی استخدام
شرکت سابیر برای کارگاه‌تبریز احتیاج به اشخاص زیر دارد :
مهندس راه و ساختمان با حداقل ۴ سال سابقه درکارهای ساختمانی
تکنسین بتون با حداقل ۵ سال‌سابقه کار .
علاقمندان می‌توانند همه روزه به آدرس شرکت خیابان پهلوی کوچه رهبان مراجعه نمایند .
شرکت سابیر
آ_۲۰۹۲۶ ۱_۲

جویای کار

آشپز
برای مهمانی تلفن ۷۰۹۳۷
آ_۸۸۱۹ ۱_۵

پزشك باپروانه دائم
جویای کار است صبح ها تلفن ۲۹۱۳۹.

راننده پایه دوم همگانی
بامعلومات سوم متوسطه خوش خط وارد بامور دفتر ازساعت ۳ بعدازظهر به بعد جویای‌کار است‌براهنمای شماره ۵۰۰ اطلاعات مراجعه‌فرمایند.

راننده دوشخصی متاهل
باسابقه ودانستن‌زبان آلمانی‌بعد از ظهر جویای کار است تلفن ۷۳۲۶۹ مرادی
آ_۹۰۷۵ ۱_۲

گمشده

چك‌های شماره۳۰۵۶۷۳ر۳۰۵۶۷۴ و۳۰۵۶۷۵ بانك صادرات شعبه‌شاه (گلشن) بدون مبلغ و امضاء و گواهینامه رانندگی ۲شخصی‌اینجانب روح‌الله حاج موسی سرقت شده چکها از درجه اعتبار ساقط است.

از محمد قلی پور (عکس‌بالا) که زبانش نیز گاهی میگیرد ازروز یکشنبه تاکنون خبری نیست هرکس اطلاعی از او دارد خواهشمند است به آدرس نازی آباد -خیابان پارك چهار راه شهریار پلاك ۲۸ خواربار فروشی قلی‌پور یا باولین کلانتری خبر دهد .

یکعدد ساك محتوی البسه و یکعدد کیف دستی محتوی مقداری اسناد و اوراق میباشد روی بار بند تاکسی جا گذاشته از یابنده و یا راننده تاکسی تقاضا میشود که چمدان مزبور را به مسافرخانه اخوت مقابل کاخ دادگستری تلفن۳۰۳۴۰۳ تحویل و مژدگانی دریافت دارد .
حسن آگشته

سازمانهای فنی وفرهنگی

سازمان‌مشاورین‌امورفرهنگی
نیازمندیهای موسسات فرهنگی و خانواده ها را از لحاظ دبیر و آموزگار تامین مینماید . لاله‌زارنو چهارراه مهنا ساختمان شماره ۱ البرز تلفن ۳۳۱۸۶۹
آ_۹۰۵۹ ۱_۲

برای استخدام فوری
درآموزشگاه فائز ماشین نویسی را بامتدجدید بیاموزید شاه‌آبادروبروی دبیرستان شاهدخت ۳۳۵۷۵۷

تعلیم رانندگی
هنرستان فنی پرستو
مرکز آموزش صحیح رانندگی - مکانیکو ترافیك مجهز به‌بهترین و مدرنترین وسیله‌آموزش تهران‌خیابان شاهپور چهارراه گمرك تلف: ۲۳۹۱۶

تدریس خصوصی

انگلیسی یا فرانسه
توسط خارجی تلفن ۴۷۱۴۱

زبان آلمانی و انگلیسی
تلفن ۶۲۴۶۵۰ طبقه پنجم
آ_۹۰۷۳ ۱_۲

کلاس نقشه‌برداری
دوره جدید کلاس نقشه‌برداری با استفاده از مدرن ترین دوربینهای نقشه برداری و لوازم کامل درکاخ دانش تشکیل میشود . قبلاثامنویسی فرمائید .

کلاس‌حسابداری
دوره جدید کلاس حسابداری و دفتر داری دوبل زیر نظر جناب‌آقای محمد اعتمادیه و با استفاده از ماشین های برقی و دستی معروف فاسیت در کاخ دانش تشکیل می‌شود . قبلا نام‌نویسی فرمائید .

کلاس رادیو تلویزیون
دوره جدید کلاس‌رادیوتلویزیون از تاریخ ۳۱ر۳ر۴۸ با استفاده از مدرن ترین وسائل الکترونیکی در کاخ دانش تشکیل میشود بهر یك ازشاگردان یکدستگاه رادیو کامل ۵لامپ دوموج مجانا برای مونتاژداده میشود .
قبلا نام نویسی فرمایید .

کلاس های آمادگی خیاطی برای امتحانات اداره بزرگسالان
چون ا زاین پس کلیه امتحانات خیاطی زیر نظر اداره بزرگسالان دروزارت آموزش وپرورش‌انجام‌میشود و اولین امتحان درشهریورماه خواهد بودیکدوره کلاس مخصوص آمادگی این‌امتحان از روز ۲۴ خردادماه در کاخ دانش تشکیل میشود . دراین کلاس‌علاوه بردروس معمولی طراحی تزئینات لباس و سنگدوزی که‌جزو برنامه امتحانات است به‌شاگردان آموخته میشود .قبلانام‌نویسی‌فرمائید

کاخ دانش
خیابان فرانسه . کوچه مرجان . خیابان نادری . پاساژ معتمد
آ_۲۰۹۵۲

قبوض

قبوض اصلاحات ارضی بیواسطه خریداریم یاکبور ۲۲۷۲۹و ۶۲۷۶۹۷

قبوض قالی بانك کارگشائی اضافه‌ترازقیمت ارزیابی‌شده خریداری‌میشودفرش‌اردهالی اول‌بازار کفاشهاسرای‌مهدیه تلفن ۲۳۴۸۲

قبوض قالی وقالیچه بانك
کارگشائی رابحداکثرقیمت‌خریداریم سبزه‌میدان اول سرای حاج‌رحیم‌خان خامسی
تلفن ۵۸۶۶۰
۱_۲۶

نید
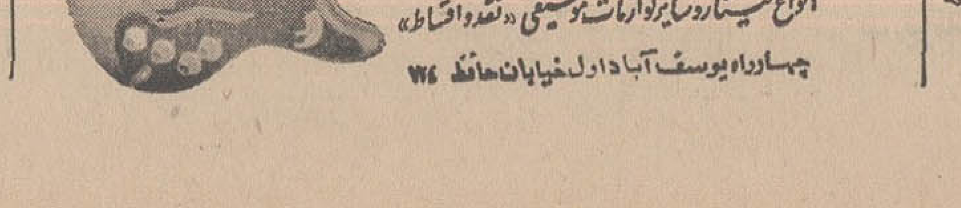
انواع گیتار وسایرلوازمات موسیقی «نقدواقساط»
چهارراه یوسف‌آباد اول خیابان‌حافظ ۷۴

گاز مورد نیاز شما

پخش گاز شرکت بوتان
ازساعت ۷ ونیم صبح تا۸ بعدازظهر باتلفن های شماره ۹۵۳۰۵۱ تا : ۹۵۳۰۵۵ و ۳۳۸۲۲۱ و ۳۳۸۲۲۲ و ۳۳۲۹۲۴ آماده قبول سفارشات مشتریان محترم خود درتهران میباشد

ایران‌گاز

همه روزه
از ساعت
۷ صبح
الی۱۱شب
تلفن‌بخش
گازوسرویس
۶۱۱۳۰۱
۷ شماره

اساگاز
از ۷ونیم صبح تا۷ونیم شب تلفن پخش گاز و سرویس : ۴۴۸۰۲ _ ۴۶۷۶۶ _ ۶۹۷۴۵

گیتی‌گاز در خدمت عموم
بتلفن‌های ۲۲۹۹۱_۷۹۴۵۰۸_۷۹۳۲۱۱
مراجعه شود از شهرستان هانماینده فعال می‌پذیرد

سرویس پخش گاز
جنرال

تلفنهای:
۹۵۸۲۵۲-۹۵۷۶۹۳
۹۵۹۱۶۴-۹۵۷۷۹۴
پخش گاز در تمام ایام هفته

شستشوی مبل وفرش

دوراکلین سرویس آمریکا
خشکشوئی مبلمان ، فرش ، موکت و اتومبیل درمحل وابسته‌بکارخانجات تاول‌ماستر ایران ۷۵۸۳۹۵و۷۵۸۳۹۶

موسسه ژاکلین سرویس
تمیز کننده مبلمان و فرش تشك اتومبیل درجای خود تلفن ۹۵۸۹۵۰

شستشوی مبل وفرش‌ساحل
نظافت مبلمان ویلیش وسیله دستگاه برقی درجای خود تلفن ۹۵۶۰۶۵

شستشوی مبل و فرش‌ادیب
مبل و فرش و تشك های ماشین درجای خودتمیز مینمایدتلفن۹۵۲۴۵۴

سرویس مبل‌شوئی نوین
تلفنهای ۲۵۷۲۹۰و۶۲۴۹۰۰
نظافت مبلمان و فرش در منزل با دستگاه‌های‌اتوماتیك مواد خارجی

کارخانه قالی شوئی داوید
فردوسی ۱۳۱ تلفن ۳۱۲۵۴۲

شستشوی مبل وفرش کلین سرویس مهر مبتکر پیشرو
نظافت مبل و فرش درجای خودبامواد آزمایش شده بادستگاه منحصربفرد تلفن ۹۵۲۵۴۶

متفرقه

تانکرسازی لوپ
تانکر از ۵۰۰ تا ۵۰۰۰ لیتر موجود است سفارشات ۴۸ ساعته انجام میکردد خیابان قزوین تلفن۹۵۹۴۱۴

اسپرت کلاب
ورزشهای آبی تابستانی استخر های شنا درباغ زیبا درشرق ضرابخانه‌از ۱۵خرداد افتتاح‌شد تلفن ۷۷۰۴۱۹
آ_۸۵۷ ۱_۵

کارخانه‌فنی تیموریان۲۸۰۹۰
سازنده اسکلتهای فلزی قیچی خم کن از ۱ الی ۶ میلیمتری‌وپرس ضربه‌ای و هیدرولیك از ۱۰ الی ۱۰۰ تن میدان خیام پاساژ فیروزه .
آ_۸۹۱ ۱_۶

آگهی فروش
یکدستگاه کارخانه اسفالت- پزی آماده بکار مارك باربر گرین‌امریکا بظرفیت ۳۶ تن درساعت بفروش میرسد .طالبین برای اطلاعات‌بیشتر به تلفن شماره ۶۲۶۱۰۶ مراجعه فرمایند .
آ_۹۰۷۱ ۱_۳

دربازکن برقی
بکد
B.K.D

باگوشی رنگی
وتضمین ۵ساله
بدون‌پیش قسط به‌اقساط ۶ ماهه.
مرکزفروش ونصب شرکت بکد، سفارش تلفنی پذیرفته میشود. تلفن ۶۲۸۷۷۴ ۶۲۷۸۸۲
خیابان‌پهلوی‌مقابل‌پارك ساعی‌شماره ۶۸۰

راهنمای پزشکی اطلاعات

.فشارخون‌وبیماریهای‌مزمن درمان‌فلج.چپی‌چشم‌وروماتیسم
باروش هموپاتیك بیسابقه در ایران‌دکتر حسن‌بهره‌مند از دانشگاه‌هند با ۴۱ سال سابقه -سعدی شمال بیمه تلفن ۳۰۱۶۱۷و ۸۶۳۲۸

متخصص بیماریهای ریوی وسل
دکتر هوشنك طبیب‌زاده -خیابان پهلوی نزدیك سینما مهتاب ۴۰۵۰۲

متخصصین فیزیوترابی
دکتر قیصر درمان فلجها - دردهای عصبی و عضلانی - رماتیسم و سیاتیك تخت‌جمشید چهارراه بهار کوچه آفتاب تلفن ۷۶۵۶۱۴

درمان بواسیر
دکترعباس‌نیك‌نژاد درمان بواسیر بدون عمل جراحی
فیستول وفیسور بامتد موثر و بیماری جهازهاضمه - پذیرائی عصرها در محل جدید : خیابان‌روزولت شمالی‌زیرتخت‌طاووس کوی‌مدائن‌پلاك۳۵

متخصص بیماریهای اطفال
دکتررمضانخانی متخصص بیماریهای‌اطفال قلهك‌دولت‌عصرها۸۱۱۷۰

متخصص بیماریهای جهاز هاضمه
بیماریهای معده ، کبد وروده ، بواسیر بدون عمل جراحی دکتررفیعی متخصص از دانشگاه‌پاریس -جامی اول کوچه پاریس تلفن ۴۸۱۸۹

متخصص بیماریهای پوست
دکتر خشنود متخصص بیماریهای پوست
شاهرضا مقابل لاله‌زارنو پذیرائی بعدازظهرها ۴تا۸ تلفن ۴۹۶۳۲

جراحی مغز واعصاب
دکتر احمد اسلامدوست -خیابان جامی تلفن ۴۸۳۲۳ عصرها از ۴ تا۶

متخصص جراحی گوش‌وحلق وبینی دکتر خلیل‌آریا(دیپلمه پاریس) دکتر دولتشاهی
جراحی کریهای گوش وپلاستیك صورت . مرکز امتحانات ادیومتری و الکترونیستا گیو گرافی (سنجش شنوائی وتشخیص‌و تعیین علل سر گیجه‌ها)پهلوی جنب سینما مهتاب اول کوچه وزیری تلفن ۴۴۴۲۵ .

ترك تریاك و هروئین
دکتر صفائی با ۳۰ سال سابقه و متد جدید بستری و سرپائی‌سعدی شمالی جنب بانك بیمه ۳۰۴۱۵۳

ترك اعتیاد در یکی از زیباترین بیمارستانهای جهان با آخرین روش علمی در مدت ۵روز دکتر محمد دادخواه شماره ۶۰ لاله‌زار ۳۳۸۱۷۰

ترك تریاك و هروئین طبق آخرین روش متداول د رامریکا بدون‌ناراحتی در ۵ روز دکتر برجیس شاهرضا جنب پمپ‌بنزین فوزیه ۷۶۴۱۴۷ صبح و عصر .

دکتر محمدعلی صدیقی -داخلی پوست - آمیزشی ترك هروئین -ترك الکل شاه چهارراه فروردین پذیرائی صبح و عصر تلفن ۴۹۵۳۶

ترك تریاك دکتر رحمانی -متخصص امراض اعصاب روح از دانشگاه لندن خیابان پهلوی بالاترازچهارراه امیراکرم تلفن ۴۵۱۱۴

کلینیك شبانه‌روزی و بدون تعطیل دکتر جوانشیر
مجهز به‌آمبولانس آکسیژن - آیروسل
شاه صامقابل لاله‌زار نو تلفن ۴۹۶۳۲

پلی کلینیك بهادری شبانه‌روزی
خیابان شهباز میدان کلانتری خیابان کرمان تلفن ۳۵۵۸۱۱ .

بیماریهای‌آمیزشی
دکتر یحیی صدری
بیماریهای آمیزشی و مجاری ادرار، میدان بهارستان‌خیابان صفی‌علیشاه
دکتر معانی - بیماریهای آمیزشی ، فردوسی مقابل بانك ملی پس‌انداز
دکتر داوران-مجاری‌ادرار-آمیزشی- دروازه‌دولت صبح‌وعصر ۳۰۲۵۴۸
دکتر دانشگر امراض مقاربتی ومجاری ادرارسپه‌مقابل پستخانه۳۰۲۴۱۶
دکتر فرنوش‌داخلی پوست‌وتناسلی امیر به‌اول‌منیر به صبح‌وعصر ۴۸۵۵۵
دکترپولوسا امراض آمیزشی‌اورولژی فردوسی بالاکوچه صادق ۳۱۳۵۸۹
دکتر محمد رضا مسدد - بیماریهای آمیزشی - دروازه دولت ۳۳۴۳۸۹
دکتر جناب‌زاده‌بیماریهای آمیزشی خیابان‌منوچهری مقابل کوچه‌ژاندارك

دکتر اردشیر کوچك پور
بیماریهای آمیزشی و مجاری ادرار چهار راه پهلوی سپه ۴تا۸بعدازظهر
دکتر احتیاطی دیپلمه از آمریکا سپه چهارراه پهلوی تلفن ۶۷۰۳۹
کلینیك دکتر برجیس شاهرضا جنب پمپ بنزین فوزیه ۷۶۴۱۴۷ .

داروخانه‌ها

داروخانه مهران خیابان شیر وخورشید چهارراه‌استخرتلفن۱۵۴۰۰۷

داروخانه شبانه‌روزی‌پارس
جاده پهلوی شمال پارك ساعی تلفن ۶۲۰۲۷۹و ۶۲۹۴۹

خرید و فروش اثاثیه

خرید

فرش کیهان تلفن ۷۶۳۷۷۶
خریدار انواع قالی وقالیچه‌های
سنگین قیمت کهنه و صادراتی در منازل می‌باشد لطفا یادداشت فرمائید برای معاملات همه‌نوع فرش باتلفن ۷۶۳۷۷۶ فرش کیهان مکالمه‌فرمائید خیابان روزولت میدان ۲۵ شهریور

فرش رضوی تلفن ۷۶۴۸۰۰
خریدار انواع فرش‌های کهنه و نو صادراتی سنگین قیمت
و فروشنده بهترین فرشهای‌نو کاشان برای هرنوع‌معامله باتلفن ۷۶۴۸۰۰ مکالمه فرمائید روزولت میدان ۲۵ شهریور

نمایشگاه فرش گلشن
تلفنهای ۶۲۸۳۵۵و۶۲۱۴۲۱
انواع فرشهای نو از تمام‌شهرستان ها موجود می‌باشد قیمت یك کلام‌در ضمن فرش‌نو و کهنه خریداریم.

فروشگاه ایران فرش
تلفن ۷۷۴۹۷۲
کلیه لوازم شما بهرمبلغ باشد بیشتر از سایرین نقد خریداریم

فرش تخت طاوس
تلفن ۶۲۷۸۶۵
فرش های کهنه ونونقداخریداریم معاوضه میشود اصغرتوسلی

فروشگاه نیك تلفن ۷۵۷۵۴۶
منصف‌ترین خریدار کالای دست‌دوم قالی و قالیچه نو و کهنه و غیره

فروشگاه خالقی
تلفن هـای ۳۰۳۰۸۰ و ۳۵۲۰۹۰ فرش کهنه و نو و یخچال ، تلویزیون و لوازم منزل شما را خریداریم.

فروشگاه و نمایشگاه‌آسیا
یخچال - تلویزیون - اجاق گاز و فرش عادلانه خریداریم شاه - چهار راه پیروز تلفن ۶۱۲۸۳۲

فرش طوسی تلفن ۷۵۹۰۲۹
قالی و قالیچه کهنه شما رابرای صادرات از سایرین بهتر میخره

فروشگاه آرمان تلفن ۶۹۶۲۳
بهترین خریدار تلویزیون فرش چراغ‌گاز و هرنوع یخچال نفتی

فرش‌فروردین تلفن ۴۳۰۸۵
بهترین خریدار فرش های کهنه ونو

فرش اردیبهشت‌تلفن ۶۸۱۱۶۴
بهترین خریدار فرشهای‌نو وکهنه

فرش صدری تلفن ۷۶۵۲۹۴
بهار بالاتر ازبیمارستان شهربانی

فروشگاه‌شایان‌تلفن ۶۱۳۳۸۱
با اطلاع تلفنی هر نوع قالی و قالیچه کهنه و نو، یخچال‌وتلویزیون، اجاق گاز وسایر لوازم منزل نقدا خریداریم .

فروشگاه آریا ۴۹۳۹۳
بهترین خریدار یخچال نفتی وبرقی فرش تلویزیون خیابان شاه

فروشگاه بختیاری ۷۵۹۳۲۹
منصف‌ترین خریدار لوازم منزل
آ_۸۶۵ ۱_۲۶

فروش

مصنوعات فلزی (فرحی)
آشپزخانه میز وصندلی ، کتابخانه، بایگانی ، جالباسی ، کلاسور برای شما تلفن ۳۳۷۷۹۸

فرش بهشت تلفن ۷۵۷۹۲۸
فرح شمالی - خرید و فروش و معامله هر نوع فرش باقیمت مناسب معامله بافرش بهشت بصرف‌شماست.
آ_۹۰۳ ۱_۲۶

تعداد یکهزار صندلی چوبی
سینما بقیمت مناسب بفروش میرسد تلفن ۳۰۴۲۵۸
آ_۸۷۲۷ ۱_۳

وسایل اطاق خواب عالی ۶ پارچه
وسایرلوازم مدرن‌منزل بفروش‌میرسد خیابان پهلوی خیابان آریامهرمیدان رستم دست چپ‌آرایشگاه ۹۹۹ از ۲۰ تا۲۴ خرداد مراجعه شود
آ_۹۱۰

نمایشگاه های مبل

پرده دوزی ارجمند ۲۳۷۳۷۰

پیراهن مبل ۳۳۹۵۰۵
تعویض پارچه مبل ۳۳۹۵۰۵
پرده دوزی شهرزاد ۳۳۹۵۰۵

تعمیرات

سرویس تلویزیون گارانتی
تعمیر تلویزیون های RTI-RCA سیبیرا -اداجنرال الکتریك تلفونکن و غیره ونصب کنورتور تمام نقاط تهران بویژه‌شمیرانات‌تلفن۶۲۸۳۷۱

تلویزیون سرویس یونر
تعمیرات انواع تلویزیون های‌اروپائی وآمریکائی شاوب‌لورنس -آر-سی- آی . امرسن . دمونت وکلیه‌دستگاه های برقی باسرویس سیار۷۶۳۲۱۸

شرکت مهندسین تلویزیون
سرویس سیار درتمام شهرتعمیرات انواع‌تلویزیون‌دستگاههای‌الکترونیك باکارمزدکم ۶۱۱۲۳۴

اهم الکترونیك سرویس
تعمیر تلویزیون های شاوب‌لورنس آر-تی-آی - فیلیپس - تلفنکن - گروندیك ونصب کنورتور ۶۲۴۸۱۷

تعمیرگاه یخچال فریجیدر
تحت‌نظر متخصص ۳۰سال تجربه‌در امور یخچال - لوازم یدکی موجود است تلفن ۷۲۳۳۶

آنتن تمام‌کانال خارجی
موجود نصب مجانی تلفن ۷۵۴۵۰

موسسه فنی نوریکار
نصب و تعمیرات و رنك یخچال- کولر - اجاق‌گاز - آبگرمکن - ماشین لباسشوئی تلفن۴۰۶۶۴

تعمیرگاه فریجیدر تلفن۷۲۳۳۶

تعمیرانواع تلویزیون‌ویخچال
درمنازل باتضمین تلفن ۷۶۱۴۹۵

آنتن تلویزیون حمید
نصب‌آنتن‌های‌خارجی وایرانی بافیلتر مخصوص جهت نقاط مختلف تهران بانازلترین قیمت تلفن ۳۱۳۱۴۷
آ_۸۵۴ ۱_۶

شرکت تلویزیون سرویس
آر-سی -آ R.C.A. تعمیر انواع تلویزیون ۳۱۳۲۷۸و۳۱۳۲۶۲
آ_۸۶۵ ۱_۱۵

سرویس رادیو تلویزیون ونصب آنتن مهندس‌هامیك
آدرس -خیابان مازندران -کوچه شکوفه -تلفن۷۶۰۱۴۱
آ_۸۶۰ ۱_۱۵

تعمیرگاه یخچال وازکن ۷۶۰۷۹۳

تعمیرگاه تلویزیون الکترون
تلفن ۷۶۳۶۸۲
آماده برای نصب کنورتور روی هر نوع تلویزیون و تعمیر تلویزیون های R.C.A. شاوب لورنس -تلفنکن سیبیرا -فیلیپس و سایر تلویزیونهای اروپائی و امریکائی و نصب آنتن تمام کانال خارجی سرویس مجهز و سیار در منازل به ویژه شمیرانات.
آ_۹۱۱ ۱_۱۵

فروشنده وتعمیرگاه‌سوپرسرویس تخت طاووس نرسیده به پهلوی ۶۲۴۲۷۳ .
آ_۸۹۰ ۱_۵

نصب کولر

نصب کولر وکانال‌کشی ساختمان- تعمیر یخچال وآبگرمکن تلفن ۷۹۶۱۰۳

کارگاه فنی طاهری
نصب و تعمیر کولر و کانال‌کشی ساختمان باتضمین تلفن ۷۶۵۲۶۴

نصب کولر (فرحی)
زیرنظر متخصصین فن دراسرع‌وقت تلفن ۳۳۷۷۹۸

سرویس کولر (فرحی)
باتعویض پوشال دراسرع وقت‌بانهایت دقت تلفن ۳۳۷۷۹۸

تلفن ۵۴۴۰۴
شرکت نصب کولر برای کانال کشی سرویس‌وتعمیر کولردراسرع وقت همیشه در خدمت شما است.
آ_۰۱۳ ۱_۱۵

معاملات املاک، مستغلات واتومبیل

فروش
یکباب مغازه
تعمیرات رادیو و تلویزیون با سابقه طولانی و جواز کسب بفروش میرسد تلفن ۶۵۸۶۵ .

خرید و فروش اراضی نارمك
تهران پارس - پول شرطی بازرگانی امینی تلفن ۷۹۰۰۹۰
آ_۱۸۱ ۱_۳۰

چند دستگاه مستغلات وویلا
در شمال شهر بفروش میرسد-دفتر هدیه تلفن ۷۷۱۵۰۸
آ_۴۹۳ ۱_۳۶

پهلوی دره قشلاق داودیه
قیطریه و لنحك عابدی ۸۵۰۰۹۵

زمینهای زعفرانیه دره قشلاق مکانیر و سعادت‌آباد ، عباس آباد ، فرحزاد
راخریداریم بازرگانی جلالی خیابان پهلوی تلفن‌های ۶۲۶۴۱۱و ۶۲۴۱۹۳

زمینهائی بقطعات۴۰۰۰متری
کیلومتر ۱۶ جاده کرج خیابان ۳۰ متری علم بفروش میرسد ۹۵۹۵۰۱
آ_۸۲۲ ۱۰۱

فروش مغازه گل فروشی
درخیابان ایران تلفن ۳۳۸۸۲۷عصر هاهمان مغازه

بنای پنج طبقه در محل‌جالب دارای ۵۲ اطاق مناسب‌هتل- پانسیون و موسسات دولتی و خصوصی
خیابان شمیران جنب تخت جمشید هراطاق دارای سرویس حمام و تلفن جداگانه باشوفاژ -آسانسور دوسالن وسیع برای اجاره در اختیار آژانس شایسته ۳۰۵۳۴۹
آ_۸۲۹ ۱_۴

یك معامله پرسود
یك قطعه زمین مرغوب‌دونبش‌به مساحت هفتصدمتر مربع دارای ساختمان قدیمی بابرق و آب و تلفن واقع در خیابان بهاراول‌خیابان‌جنوبی امجدیه متناسب باهرگونه ساختمان پاساژ . آپارتمان برای فروش آماده است .خواستاران به‌بنگاه کوشان تلفن ۳۳۹۷۸۴ مراجعه نمایند
آ_۱۲۴۸۰ ۱_۱۰

بهترین موقعیت برای کارگاه و کارخانه
ساختمانی دوطبقه مدرن ونوساز درکمال استحکام مرکب ازدوسالن بزرك هریك به‌وسعت چهارصدوپنجاه متر که قابلیت ساختمان‌طبقات‌فوقانی دیگر دربنای آن پیش بینی شده است واقع درخیابان سعدی باغ سپهسالارآماده‌فروش‌است.خواستاران به‌بنگاه کوشان تلفن۳۳۹۷۸۴مراجعه نمایند
آ_۱۲۴۸۲ ۱_۱۰

باغ فروشی در شمیران برخیابان تجریش به‌نیاوران
باعمارت و تلفن و چاه آب و اشجار کهن ۲۱۰۰ متر ۳۳۹۷۸۴ بنگاه کوشان
آ_۲۰۲۲۸ ۱_۳

لاله‌زاربنگاه‌کوشان ۳۳۹۷۸۴
با۳۲ سال سابقه حسن شهرت
فروشنده املاك در همه جا
کافیست کتبا باتلفن مشخصات‌وقیمت ملك‌خودرا اطلاع فرمائید
آ_۲۰۲۳۸ ۵۱

باغ فروشی در همدان بقیمت متری ۲۰ تومان
۲۵ هزار متر نزدیك دره مرادبیك درشهر همدان با اشجار میوه قنات شخصی استخر بزرك‌بنای‌قابل‌سکونت بالوله‌کشی‌وحمام ۳۳۹۷۸۴ بنگاه کوشان .
آ_۲۰۹۹۴

زمین فروشی برجاده کرج
ده هزار متر ۳۳۹۷۸۴ بنگاه کوشان
آ_۲۰۹۹۶

خیابان پهلوی
برخیابان چهار طبقه متصل بهم ۴۸۰ = ۴۰ × ۱۲متر قیمت مناسب به تلفنهای ۳۳۹۰۶۷ و ۳۳۶۸۸۵ مراجعه فرمائید .
آ_۹۰۵ ۱_۲

خانه کلنگی
برخیابان ۲۸۰ = ۲۸ × ۱۰ متربه تلفنهای : ۳۳۹۰۶۷و ۳۳۶۸۸۵مراجعه فرمائید .
آ_۹۰۵ ۱_۳

اوکازیون - اوکازیون
زمین فروشی درتجریش
با۳۶ هزار تومان اجاره درسال و۳۷۰ هزارتومان خریداری فرمائید ۳۳۹۷۸۴ بنگاه کوشان
آ_۲۲_۲۰۷۱۲

تعدادی مستغلات وویلای مدرن
باساختمان‌مهندسی‌و موقعیت‌عالی‌متراژ و قیمت‌های‌مختلف‌برای‌اجاره‌و فروش عرضه میشود تلفن ۴۰۰۰۰ و ۶۰۰۰۰
آ_۸۷۶ ۱_۱۰

خانه کلنگی
برخیابان آقاشیخ هادی ۲۸۰ = ۱۴ × ۲۰ متر قیمت مناسب تلفنهای: ۳۳۹۰۶۷ و۳۳۶۸۸۵ مراجعه‌فرمائید.
آ_۹۰۵ ۱_۲

اوکازیون - اوکازیون
زمین در جاده پهلوی بر بلوار ۱۲ متری
مناسب جهت ویلا ومستغلات
جنوبی بفاصله ۲۰۰ متر از پهلوی بمساحت ۱۰۲۵ متر ۴۱ × ۲۵تفکیك شده بدو قطعه هریك ۵۱۲٫۵ متر ۴۱ × ۱۲٫۵ یکجا و جداگانه‌فروشی قیمت متری ۴۲۵ تومان آژانس شایسته ۳۰۵۳۴۹ .
آ_۹۰۹ ۱_۴

یك قطعه باغ وزمین‌درجاده ساوه طهران بـا آب کـافی بقیمت خیلی ارزان بفـروش میرسد . با تلفن ۶۹۷۱۰ تماس بگیرید .
آ_۲۱۱۸ ۱_۳

عمارت فروشی در شمیران
بقیمت ۴۵۰ هزار تومان حوالی باغ فردوس نزدیك پهلوی با هفت اطاق ۳۳۹۷۸۴ بنگاه کوشان
آ_۲۰۹۹۸ ۱_۲

زمینی بمساحت ۲۱۶ متر
در ضر ابخانه‌بفروش میرسد تلفن بعداز ظهر ر ۴۱۶۷۰
آ_۹۰۶۱ ۱_۳

باغ فروشی درشمیران
ربخیابن نیاوران با ساختمان دو مرتبه ۹ اطاق دو زیر زمین‌تلفن‌چاه آب ۲۱۰۰ متر ۳۳۹۷۸۴ بنگاه کوشان
۱۰۹۹۲_۱ ۱_۲

اکازیون
یك قطعه زمین مرغوب واقع‌در بهترین نقطه زیباکنار بمساحت ۲۵۰۰ متر مربع بفروش میرسد تلفن ۶۱۳۱۶۵
آ_۲۰۹۸۶ ۱_۲

خریداری میشود

دفترپارس خریدارزمین
و خانه‌های ییلاقی مستغلات در عباس‌آباد وشمیرانات ۷۶۱۵۵۸

دفتر براتی شمیران
خیابان پهلوی باغ فردوس ۸۵۲۵۷۵

اجاره داده میشود

ویلا و منزل اجاره
درعباس‌آباد و دروس موجود است دفتر تاجیك تلفن ۷۵۹۶۱۳
آ_۸۳۱ ۱_۷

درمیدان ۲۵ شهریور
دودستگاه زیرزمین کاملاروشن‌هریك بمساحت ۲۵۰ مترمربع باسرویس‌و شوفاژ تلفن ۲۰۳۴۷
آ_۸۷۷۳

ویلا وآپارتمان جهت اجاره بخارجیان نیازمندیم تلفن ۷۵۶۵۱۸
آ_۸۷۳ ۱_۱۵

درمیدان ۲۵ شهریور
۱۱دستگاه آپارتمان ۳ و ۴ اطاقی با سرویس وشوفاژ و کولر جهت‌شرکت ها و موسسات جهت اجاره تلفن : ۲۰۳۴۷
آ_۸۷۷۳ ۱_۱۰

شش دستگاه آپارتمان
هردستگاه ۴ اطاق وهال باسرویس، آسانسور وشوفاژوکولر روی‌ساختمان بانك ایران وخاورمیانه بین چهارراه شاه و کاخ اجاره داده میشودتلفن ۴۵۶۰۸
آ_۶۱۸۷ ۱_۱۰

درمیدان ۲۵ شهریور
۵باب مغازه‌باسرویس و شوفاژوکولر تلفن ۲۰۳۴۷
آ_۸۷۷۳ ۱_۱۰

اجاره میشود

بخارجیان مستغلات مدرن
شما را درشهر وشمیرانات اجاره میدهیم تلفن‌های ۶۱۲۹۶۴ و۴۹۷۱۳

موسسه امور خارجیان
منازل شمارا بخارجیان اجاره میدهد تخت جمشید شرقی ۵۰۳_۷۱۷۸۲

یکباب منزل دربست
از ۳تا۶ اطاقه باتلفن‌حمام‌درسرچشمه وحوالی سرچشمه اجاره می‌شود . لطفا باتلفن‌های ۷۸۰۲۹۲و ۳۱۱۲۰۸ تماس حاصل فرمائید
آ_۸۷۰ ۱_۳

واگذار میشود

خشك شوئی واقع دربهترین
نقطه شهر واگذار و یابه شرکت گذارده میشود .
باتلفن ۳۳۶۳۶۳ تماس بگیرید .

پلنك صورتی- بلوارالیزابت
واگذارمیشود تلفن ۴۵۸۱۹
آ_۸۷۰۷ ۱_۵

اکازیون
آپارتمانی در طبقه سوم دارای ۳اطاق هال تلفن و برق و آب با اثاثیه لازم برای دفترکار بقیمت مناسب واگذار مشود سعدی‌جنوبی پشت بازرگانی تلفن ۳۳۲۲۴۱ .
آ_۹۰۵۷

فروش اتومبیل

فروشگاه‌توکل جیپ‌ولندور
میدان باغشاه سپه تلفن ۴۷۰۷۵

اولین‌بازاراتومبیل‌درایران
خرید و فروش ومعاوضه اتومبیل به قیمت روز و عادلانه انجام میشود سرچشمه توقفگاه کاروان ۳۰۱۳۲۷

فولکس واگن مدل ۶۱
فوق‌العاده مرتب‌رنك‌شیری بارادیو و گرام‌مقطوع۱۱۰۰۰ تومان۷۵۸۶۵۸
آ_۸۹۹۳

یکدستگاه اتومبیل‌ستروئن
مدل دیانه ۶رنك‌آبی‌ساخت ۱۹۶۹ که‌درسال ۱۳۴۷ واردگمرك‌شده‌است بمبلغ ۱۰۰۰۰۰ریال‌نقدتحویل‌گمرك بفروش میرسد لطفا باتلفن ۴۲۴۲۲ تماس بگیرید .
آ_آ_۸۹۰۵ ۱_۲

مدل ۶۶
بنز ۲۳۰ ساده سفید با شیب داخ فرمان هیدرولیك ۴۰ هزارکیلو متر کار کرده بسیار تمیز تقریبانو مقطوع ۳۵ هزار تومان ۸تا ۱۲ و ۵تا ۶ تلفن ۲۱۸۷۱ .
آ_۹۰۷۷ ۱_۳

ماشین دوج وانت۳۰۰ مدل
۶۵ برای فروش تلفن ۵۴۳۷۳ ،
آ_۲۰۵۹۸ ۱_۲

کرایه

اتولوکس
اتومبیلهای [illegible] برای داخل وخارج تهران میدان فردوسی تلفن ۴۴۶۰۵و۶۱۱۳۷۰

جرثقیل کرایه
جرثقیل صادقیان
تلفن ۳۱۲۰۹۱

کالج بار
بارکش شهر وحومه
بیمه اثاثیه منزل
تلفن
۴۱۱۱۱
۶۱۱۱۱۱

برای ساختمان شما

موسسه تزئیناتی نایت
کف‌پوش پلاستیکی و تزئینات کلیه ساختمان . تلفن ۶۹۴۱۱

رفع گرفتگی لوله ساختمان در ۲ دقیقه سازمان تراکم
تلفن ۸۸۱۶۸۱

جهت اسفالت و قیرگونی
ساختمان طبق اصول فنی تلفن شماره ۷۵۲۳۹ مراجعه فرمائید

لوله بازکنی فاضل آب
بادستگاه تراکم هوا
تلفن ۶۴۶۳۵

کاغذدیواری نقاش‌ساختمان
اقساط تلفن ۷۸۱۹۷۷

شرکت اتصال
پیمانکار اسکلت فلزی ساختمانهای بزرگ
سالن کارخانه‌ها- اسکله‌سازی- نصب ماشین وکارخانه
خیابان شمیران-خیابان خواجه نصیرطوسی پلاك ۲۵۷ تلفن ۷۵۶۷۸۱

رفع گرفتگی برنوع لوله ساختمانی
بادستگاه تراکم هوا- تلفن ۷۸۷۲۷

لوله بازکنی فاضل آب با دستگاه‌تراکم‌هوا،لوله‌کشی‌آب ونصب‌سرویس‌های‌بهداشتی موسسه مسعودتلفن ۶۴۴۸۵

لوله بازکنی فاضل آب
بادستگاه تراکم هوا
تلفن ۷۵۶۴۰۸

کالای ساختمانی رامین ۹۵۹۶۸۸
همه گونه وسائل ساختمانی و بهداشتی با مناسب ترین قیمت‌در اختیار شما است آدرس :آیزنهاور خیابان بهبودی شماره ۶۸
آ_۸۹۵ ۱_۱۰

لوله بازکنی فاضل آب
بادستگاه تراکم هوا
تلفن ۷۶۳۲۸۶

ورق شیروانی زیبا
سقفی ، مدرن ،محکم ، زیبا برای پارکینك عمومی ، آلاچیق‌ودیوارهای مشرف،سقف ،کارگاهها ،سقف انبار های توشه ، دکوراسیون رستورانها و سینما ها باصدها رنك مختلف زیبا هر متر مربع ۲۵۰ ریال اجرت نصب از ۱۰متر ببالا مجانی است مرکز پخش دفتر جهان فلز - تلفن۹۵۷۱۹۱
آ_۲۶_۹۰۱

معاملات پول

پول تومانی۲ شاهی ۷۳۵۴۱

پول در مقابل املاك شمال
شهر وشمیرانات موجود است‌به‌تلفن های شماره ۳۳۹۰۶۷ و۳۳۶۸۸۵ مراجعه فرمایند

چکهای برگشتی
۶تا۸بعدازظهر ۶۵۴۶۴ . مقدم

پول شرطی نیازمندیم ۴۸۴۶۳

وام درمقابل اتومبیل ۳۳۷۴۳۷

پول شرطی باسود بانکی ۴۸۴۶۳
آ_۷۷۶ ۱_۲۰

وام درمقابل‌تلفن ۳۳۷۴۳۷
آ_۶۷۰ ۱_۱۵

پول شرطی‌نیازمندیم ۶۲۷۰۸۹
آ_۱۸۹۱ ۱_۱۰

برنامه سینماها

● **مایرلینك - رنگی - ۷۰ میلیمتری - عمرشریف**
شهرفرنك (۶۲۷۶۲۸) ۱۱_۳۰ر۳_۳۰ر۶_۴۵ر۹

● **جدال درنیمه‌شب - رنگی- گریگوری پك**
دیاموند (۶۲۸۴۰۰) ۱۱_۳۰ر۳_۳۰ر۵_۳۰ر۷_۳۰ر۹

● **جادوگر شهرزمرد - رنگی - جودی‌گارلند- جك‌هیلی**
سینه‌موند (۴۸۳۲۲) ۱۱_۳_۵_۷_۹

● **آخرین سکه - رنگی - الن‌دلون - چارلزبرونسون**
آتلانتیك (۶۲۷۱۷۱) ۱۵ر۱۱_۳۰ر۳_۳۰ر۵_۳۰ر۷_۴۵ر۹

● **قهرمانان جهنم - رنگی - فرانکی‌آوالون - فابیان**
پارامونت (۴۸۳۲۱) ۱۱_۳۰ر۳_۳۰ر۵_۳۰ر۷_۳۰ر۹

● **وعده ملاقات - رنگی - عمرشریف - آنوك‌امه**
رادیوسیتی (۴۳۳۲۰) ۱۵ر۱۱_ ۳_۱۵ر۵_ ۳۰ر۷ _۴۵ر۹ آستارا (۸۴۰۲۲) ۱۵ر۱۰_۲_۱۵ر۴ _ ۳۰ر۶ _ ۴۵ر۸ ب.ب (۶۹۶۴۱) ۳۰ر۱۰_ ۴۵ر۱_ ۴۵ر۳_ ۶_ ۱۵ر۸ _ ۳۰ر۱۰ ادئون (۳۳۸۱۱۸) ۴۵ر۱۰_ ۱۵ر۲_ ۱۵ر۴_ ۳۰ر۶_ ۴۵ر۸ نیاگارا (۶۵۳۰۷) ۱۱_ ۴۵ر۲_۵_۱۵ر۷_۳۰ر۹

● **خشم‌خدایان - رنگی - هربرت‌لوم - کارین‌دور**
گلدن‌سیتی (۶۱۳۲۶۹) ۱۱_۳۰ر۳_۳۰ر۶_۳۰ر۹

● **شناگر- رنگی- برت لنکستر- جنت لندگارد**
امپایر (۶۲۳۹۴۲) ۱۵ر۱۱_ ۳۰ر۳_ ۳۰ر۵_ ۳۰ر۷_ ۳۰ر۹

● **مزدوران - رنگی- رودتیلور - ایوت میمیو**
کریستال (۳۳۷۶۷۵) ۳۰ر۱۰ _ ۳۰ر۲_ ۳۰ر۴_ ۳۰ر۶_ ۳۰ر۸

● **صد اسلحه - رنگی- جیم براون - راکل‌ولش**
رویال (۴۹۷۸۵) ۱۱_ ۳_ ۵_ ۷_ ۹ سانترال (۴۸۶۸۶) ۱۱_۳_۵_ ۷_ ۱۵ر۹ مهتاب (۴۷۷۷۷) ۳۰ر۱۰_ ۳۰ر۲_ ۳۰ر۴_ ۳۰ر۶_ ۴۵ر۸ پولیدور (۶۴۵۸۵) ۳۰ر۱۱_ ۳۰ر۳_ ۳۰ر۵_ ۳۰ر۷_ ۴۵ر۹ ایفل (۳۱۱۴۷۷) ۱۰_ ۱۲_ ۲_ ۴_ ۶_ ۸_ ۱۵ر۱۰ متروپل (۳۳۹۴۱۰) ۳۰ر۱۰_ ۳۰ر۲_ ۳۰ر۴_ ۳۰ر۶_ ۳۰ر۸

● **جنك و صلح - رنگی - ۷۰میلیمتری-سرگئی‌باندراچوك**
کاپری (۴۸۴۰۱) ۴۵ر۱۰_ ۴۵ر۲_ ۴۵ر۵_ ۹ ریولی (۷۵۷۷۷۷) ۳۰ر۱۱_۳۰ر۳_۳۰ر۶_۴۵ر۹

● **خداحافظ خوشگله - رنگی - تونی‌کورتیس**
درایوین (۷۸۱۷۹۵) ۳۰ر۷_ ۳۰ر۹

● **دوازده مرد خبیث - رنگی - لی‌ماروین - تلی‌ساوالانس**
تراس نیاگارا ۳۰ر۷_۴۵ر۹

● **قاتلین هم‌میگریند - آذرشیوا - ایرج رستمی -غفاری**
اروپا (۳۰۳۱۷۹) میامی (۷۴۳۲۹) دیانا (۴۷۳۲۵) ۱۱_۱_۳_۵_ ۷_۹ مولن‌روژ (۷۲۹۲۹) ۱۱_ ۳۰ر۳_ ۳۰ر۵ _ ۳۰ر۷ _ ۳۰ر۹ سیلوانا (۳۳۳۷۷۷) اسکار (۹۵۰۸۹۸) تیسفون (۹۵۸۸۸۲) الوند (۳۵۶۰۳۸) آسیا (۴۲۹۰۹) ایران (۳۳۶۳۵۴) ۳۰ر۱۰_ ۳۰ر۱۲_ ۳۰ر۲_۳۰ر۴_۳۰ر۶_۳۰ر۸

● **سایه من - رنگی - سونیل‌دات - سادنا**
دنیا (۳۳۳۸۱۲) ۳۰ر۱۰_ ۳۰ر۲_ ۳۰ر۴_ ۳۰ر۶_ ۳۰ر۸

● **زنده‌بگور - رنگی - ری‌میلاند**
آریا (۳۳۹۸۸۴) ۹_ ۱۱_ ۱ _ ۳_ ۵_ ۷_ ۹

● **شوخی‌بازن من هرگز - سفر طولانی**
البرز (۳۰۴۲۵۸) ۳۰ر۸_۱۲ _ ۳۰ر۳_ ۷_ ۳۰ر۸

● **اورا هرچه‌زودتر بدام اندازید - جودی‌گیسون**
شهرام (۷۷۴۵۴۹) ۹_۱۱_۱_۳_۵_۷_۹

● **یك مرد ، یك زن - انوك‌امه - ژان‌لوئی تزتینیان**
گلدیس (۶۲۸۷۱۳) ۲_۴۵ر۳_۳۰ر۵_۳۰ر۷ (۳۰ر۹ بزبان‌اصلی)

● **عملیات خطرناك - علی بابا و چهل دزد**
مشعل (۳۳۳۸۲۶) ۹_۱۲_۳_۶_۹

● **قهوه‌خانه قنبر - فریده نصیری - منوچهر صادقپور**
پلازا (۴۴۲۵۵) ری(۲۲۵۷۸) فردوسی (۳۳۵۷۸۴) ستاره(۵۸۷۲۱) جهان (۶۰۳۵۰) ۱۱ _ ۱ _ ۳_ ۵_ ۷_ ۹_ سهیلا (۳۳۶۴۲۴) کیهان (۹۵۷۳۶۰) مراد (۷۳۳۸۲) کادون (۹۵۱۰۶۵) پرسپولیس (۵۸۱۰۸۳) ماندانا (۷۹۹۸۲) شرق (۵۴۰۲۴) دریا (۷۹۱۷۴۶) فیروزه (۳۰ر۱۰_ ۳۰ر۲_۳۰ر۴_۳۰ر۶_۳۰ر۸

● **جدال در دیابلو - سیدنی‌پواتیه**
پانوراما (۷۹۳۵۷۰) ۹_۱۱_ ۱_۳_۵_۷_۹

● **دنیای یك زن - رنگی- ترنس‌استامپ - کارول‌وایت**
تخت‌جمشید (۴۳۵۵۰) ۱۱_ ۳_ ۵_ ۷_ ۹

● **چشمان - رنگی- دارمندرا - مالاسینها - محمود**
اونیورسال (۶۶۹۵۳) ۱۵ر۱۱_ ۲_ ۳۰ر۴_ ۷_ ۳۰ر۹ همای (۳۱۱۶۶۹) داریوش (۲۶۲۶۵) ساینا (۳۵۲۴۴۲) ۱۰_ ۳۰ر۱۲ _ ۳_ ۳۰ر۵_۸ رکس (۳۳۵۲۹۳) لیدو (۹۵۱۲۸۲) ژاله (۳۰۴۱۲۰) ۳۰ر۱۰_ ۱_ ۳۰ر۳_ ۶_ ۳۰ر۸ حافظ (۳۳۴۰۷۴) پاسارگاد (۷۹۲۷۸۲) نپتون(۷۶۰۱۳۶) ۱۱_۳۰ر۱_ ۴_۳۰ر۶_ ۹

● **این‌ملك متروك شده - رنگی- ناتالی وود**
ماژستیك (۶۸۴۶۱) ۱۱_۱_۳_۵_۷_۹

● **فرار از زندان - سینماسکوپ - پل‌نیومن**
پارك (۳۳۹۶۳۷) ۹_ ۱۱_ ۱_ ۳_ ۵_ ۷_ ۹

● **ولگرد قهرمان - بیك‌ایمانوردی-آذرحکمت‌شعار-نادره**
رز (۷۹۷۹۶) ۳۰ر۲_۳۰ر۴_۳۰ر۶_۳۰ر۸

● **کلاه‌سبزها - رنگی - جان‌وین - دیویدجانسون**
تاج (۳۱۳۸۶۴) ۱۰_ ۳۰ر۱۲_ ۳_ ۳۰ر۵_ ۸_ ۱۵ر۱۰

● **جوانان زیر آفتاب - رنگی - آل‌بانو - رومیناپاور**
بولوار (۶۰۲۹۲) ۱۱_۲_۴_۶_۸_۱۰

● **خرابکاران - رنگی- دین‌مارتین**
فری (۹۵۳۳۳۶) ۳۰ر۱۲_ ۳۰ر۲_ ۳۰ر۴_ ۳۰ر۶_ ۳۰ر۸

برای اجرای هرگونه پروژه‌های ساختمانی

دفتر مهندسی ساختمانی حمید

در اختیار شماست طرح و نقشه ساختمان توسط آرشیتکت ساختمان وسبك جدید معماری اجازه پروانه ساختمان اسکلت فلزی ساختمانی ومحاسبه دقیق ساختمان توسط مهندس ساختمان تاسیسات ساختمان توسط مهندس تاسیسات - کنترات ساختمان بانازلترین قیمت(برای اطلاعات بیشتر باتماس‌تلفنی)

نشانی : خیابان امیرآباد شمالی نبش شیراز غربی پلاك ۶طبقه چهارم تلفن ۶۳۰۰۷۵

شرکت واحد رشت ده دستگاه اتوبوس جدید دیگر بکار انداخت

سرهنگ اردلان نماینده شرکت پارس لوکس فخرالدین سیگارودی رئیس هیئت مدیره شرکت واحد و تیمسار دریابان روستازاد هنگام بازدید ازاتوبوسها

ساعت هشت بامداد شنبه طی مراسمی که با حضور تیمسار دریابان روستازاد فرمانده منطقه یکم دریای مازندران وسرپرست استانداری گیلان انجام شد بهره‌برداری از ده دستگاه دیگر از دومین پارتی اتوبوسهای خریداری شده شرکت واحد اتوبوسرانی رشت وحومه شروع بکار نمود. در این مراسم دکتر صوفی شهردار رشت رئیس واعضای انجمن شهر اعضای هیئت مدیره شرکت واحد اتوبوسرانی مدیر عامل وگروه کثیری از طبقات مردم حضور داشتند درآغاز آقای سید فخرالدین سیگارودی رئیس هیئت مدیره شرکت واحد اتوبوسرانی رشت و حومه چنین اظهار داشت:

تیمسار معظم

درسال ۱۳۳۴ قانون تاسیس اتوبوسرانی گذشت لیکن شهر رشت از سال ۱۳۴۵ بهمت والای سرباز انقلاب جناب آقای دکتر محمد سام از قانون مزبور برخوردار گردید و از هنگام تاسیس هیئت مدیره شرکت واحد باوجودیکه بیش از دوسال واندی نمیگذرد به پیروی از نیات خیرخواهانه ملوکانه و ارشاد پرارج آقای استاندار وهمکاری شهردار محترم رشت و اعضای محترم انجمن شهر توفیق حاصل شد که در راه خدمت بمردم این شهر گامهای موثری برداشته شود و نمونه بارز آن خرید همین ۴۰ دستگاه اتوبوس ـ ماگیروس دویتس از شرکت سهامی کارخانجات پارس لوکس است.

اگر چه برای خرید اتوبوسهای مزبور بچند کارخانه سازنده اتوبوس مراجعه گردید ولی متاسفانه دست ارادت و درخواست فشرده نشد لیکن کارخانجات پارس لوکس باکمال صمیمیت نسبت بدرخواست شرکت سهامی واحد اظهار خرسندی نمود و معامله انجام گرفت.

اینجانب لازم میداند این نکته را بعرض برساند باباز دیدی که از کارخانجات پارس لوکس بعمل آمد مشاهده گردید که مواد اولیه بانوع مشابه کالا برابر بوده و در عین حال هر اتوبوس پانصد وهفتاد هزار ریال بیشتری بملك و مملکت خویش بوجود آمد و مفتخر است که در مدت قلیلی که از عمر آن میگذرد توانسته است گامهای موثری در خدمت باجتماع بردارد که نمونه آنرا ملاحظه میفرمائید شرکت پارس لوکس خودرا محتاج به تبلیغ نمیداند زیرا مهمترین تبلیغ خدمت بی‌ریا وانجام درخواستهای سازمانهائی است که در خدمت مردم است وچون شرکت پارس لوکس اعتماد داشت که شرکت واحد رشت وحومه در صدد خدمت بمردم این سامان است دعوت شرکت واحد را قبول کرده و در اسرع وقت سفارشات مورد احتیاج را آماده و تحویل داده است که نمونه ارزانتر تمام میشود و علاقه شرکت واحد رشت در ابتیاع آن مرغوبیت جنس ودر عین حال ارزان بودن کالا با کالای مشابه بوده است.

شرکت واحد رشت افتخار دارد که از جنابعالی درخواست نماید اجازه کار آن باقیمت مشابه وجود ندارد واعتماد میدهد که بقیه مورد قرار داد راحتی زودتر از موعد مقرر تحویل دهد امیدوار است که این خدمت بی‌ریا مورد قبول مردم شاهدوست رشت قرار گیرد زنده باد شاهنشاه آریامهر.

آقای سیگارودی رئیس هیئت مدیره شرکت واحد وحومه هنگام سخنرانی در عکس تیمسار دریابان روستازاد آقای صوفی شهردار رشت، رئیس واعضای انجمن شهر دیده میشوند.

اتوبوسهای جدید بلافاصله بعدازانجام مراسم درشهر مشغول کار شدند

برخوردار گردید و از هنگام تاسیس هیئت مدیره شرکت واحد باوجودیکه بیش از دوسال واندی نمیگذرد به پیروی از نیات خیرخواهانه ملوکانه و ارشاد پرارج آقای استاندار وهمکاری شهردار محترم رشت و اعضای محترم انجمن شهر توفیق حاصل شد که در راه خدمت بمردم این شهر گامهای موثری برداشته شود و نمونه بارز آن خرید همین ۴۰ دستگاه اتوبوس ـ ماگیروس دویتس از شرکت سهامی کارخانجات پارس لوکس که هیئت مدیره آن قلبی آکنده از مهر شاه و خدمت بوطن دارند برای خدمت کردن ده دستگاه اتوبوس پارتی دوم رابنام نامی مبارك اعلیحضرت همایون شاهنشاه آریامهر صادر فرمایند.

آنگاه سرکار سرهنك اردلان نماینده شرکت پارس لوکس اظهار داشت: بطوریکه ملاحظه میفرمائید اتوبوسهای ماگیروس دویتز ساخت شرکت سهامی کارخانجات صنعتی پارس لوکس که هیئت مدیره شرکت واحد رشت وحومه مشغول فعالیت می‌باشند.

دبستان شماره یک گروه فرهنگی اربابی

استعدادهای نهفته را به بهترین وجهی پرورش میدهد

در این هفته دبستان شماره یك اربابی پایان سال تحصیلی خود را جشن گرفت.

در این جشن اولیاء دانش‌آموزان با چگونگی فعالیت‌ها وزحمات مربیان دبستان مزبور آشنا شدند آنها با کودکانی برخورد کردند که معلومات وتحصیلاتشان از حد سن آنان زیاد تر بود.

بسیاری از کودکان بازبان انگلیسی صحبت میکردند.

باید توجه داشت که این دبستان باروش خاص مهندس غلامرضا اربابی به امر تعلیم وتربیت شاگردان می پردازد و عملا ثابت شده است که این روش استعداد های نهفته را پرورش میدهد و بقول یك کودك با استعداد، مهرداد بهرامی که با روش مهندس اربابی پرورش یافته و تعلیم دیده است، دبستان شماره یك اربابی از هم اکنون برای دانش آموزان خود صندلی های زیادی را در رشته‌های مختلف دانشگاه رزرو کرده است.

آقای مهندس اربابی در پاسخ این سئوال که آیا این بچه ها را از میان بچه های با استعداد گلچین کرده اند یا تاثیر روش ایشان آنها را به چنین حدی ازمعلومات رسانیده است گفت:

امسال سال اولی بود که دبستان را باز کردیم، بنابراین بهیچوجه فرصت آنرا که میان بچه‌ها با استعداد ترینمان را گلچین کنیم نداشتیم. این تنها روش است که کودك را به شکل کودك بااستعداد و پر ارزش جلوه میدهد.

در جواب این سئوال که روش کار شما چیست، جواب میدهند اولا باید اعلام کنم که روش کار ما بسیار ساده است و هیچگونه فشاری برای آموختن به کودك وارد نمی آید و او بارغبت به انجام تکالیف واموری که برایش تعیین میشود می‌پردازد. ما با این سیستم در کوتاهترین مدت وبه آسانترین شکل، خواندن و نوشتن را به کودك می آموزیم واو در این صورت قادر خواهد بود مسائلی مانند زبان خارجه، ریاضیات، معلومات عمومی و دانش های دیگر را به آسانی یاد بگیرد. مهندس اربابی در جواب این سئوال که آیا عملا چنین روشی را در اختیار دارید، گفت بله، روش خواندن و نوشتن ابداعی من بصورت تحلیلی است.

اول صداها وحروف را به دانش آموز یاد میدهیم، بعد از این حروف کلمه میسازیم، از کلمات عبارات را تهیه میکنیم و از عبارات مفاهیم را می رسانیم، در مورد تعلیم زبان انگلیسی هم با همین روش عمل میکنیم.

درجواب این سئوال که چطور شد روش مزبور تاکنون مورد تائید دستگاه آموزشی قرار نگرفته است. آقای اربابی جواب داد خوشبختانه پیکار بابی سوادی کلاسی برای آزمایش این روش در اختیار من گذاشته است که تا یك ماه دیگر نتیجه آن که بدون شك مثبت خواهد بود اعلام خواهد شد، به همین دلیل، هم اکنون تعدادی آموزگار در اختیار من قرار داده‌اند که آنها را تربیت کنم تا با این روش در کلاس‌های پیکار تدریس کنند.

در هرحال نتیجه مشاهدات عینی ما نشان داد که روش تعلیم و تربیت مهندس اربابی نتایج ثمربخشی ببار آورده والحق از خردسالان مانوابغی اعجاب آور ساخته است.

گوشه‌ای از تالار جشن گروه فرهنگی اربابی که اولیاء اطفال درآن شرکت نموده بودند

ویلاهای ییلاقی رامشهر

در اندازه های مختلف برای هرنوع سلیقه

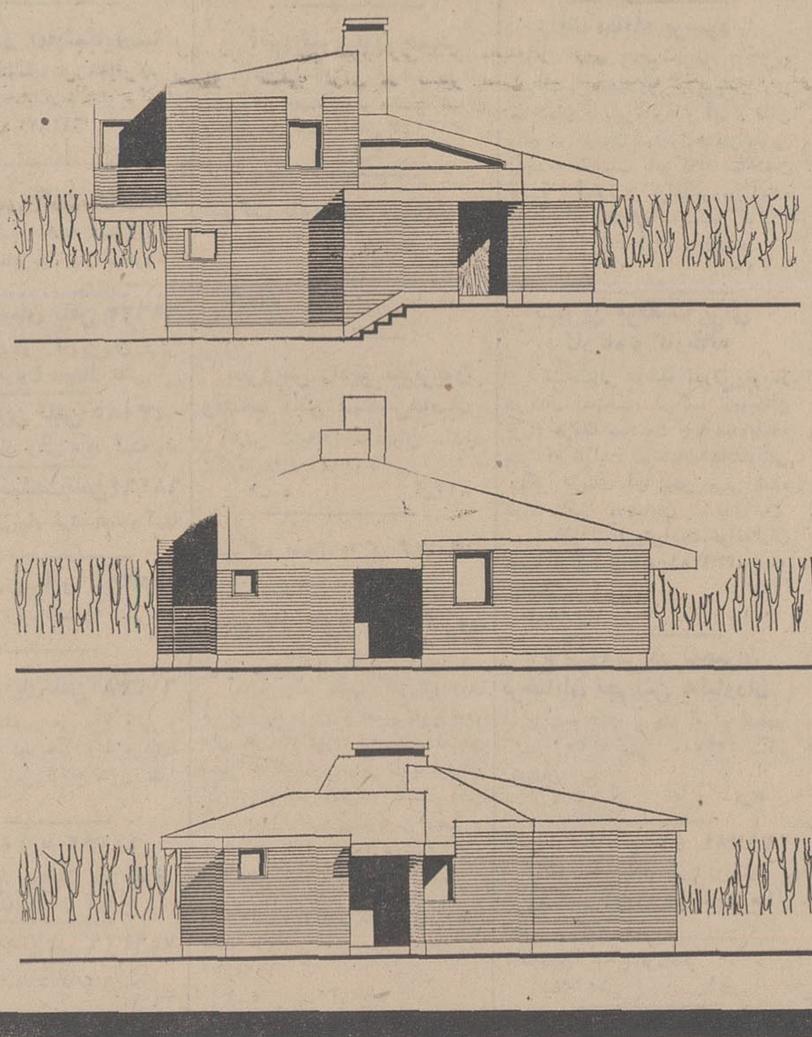

ویلای تیپ A
نمای شمالی ـ ورودی

ویلای تیپ B
نمای غربی ـ ورودی

ویلای تیپ C
نمای شمال غربی ـ ورودی

دنا

• مالك ویلا شدن در رامشهر با درآمد متوسط ماهیانه نیز امکان پذیر است.
• رامشهر دارای یکی از بزرگترین پارکهای تفریحات جهان خواهد بود.
• علاقمندان در هر نقطه از کشور که باشند میتوانند در رامشهر مالك شوند.

برای کسب اطلاعات بیشتر به دفتر رامشهر:
خیابان شاه ـ ساختمان آلومینیوم
مراجعه یا کوپن مقابل را پر کرده
بصندوق پستی ۱۱۳۵ ارسال دارند. ←

نام و نام خانوادگی ..... شغل .....
نشانی کامل ..... شهر .....

نشانی شعبه دفتر رامشهر در کرج ـ خیابان پهلوی مقابل شهرداری شماره ۳۶۹

سمینار تاثیر وسائل ارتباطی برفکر جوانان

جهان چون قبیله‌ای در محاصره وسائل ارتباطی

وزیر علوم: وسیله ارتباطی تنها ناقل پیام نیست بلکه ماساژیا مالشی است که اثر کلی خودرا بر تمام روح وبدن قرار میدهد

بعدازظهر دیروز سمینار تاثیر وسائل ارتباط جمعی برجوانان وسیله آقای مجید رهنما وزیر علوم و آموزش عالی در تالار موزه جدید ایران باستان افتتاح شد.

در این سمینار آقای «اتکی‌ام‌بومئو» رئیس کمیسیون ملی یونسکو کشور کامرون معاونین وزارت، علوم و آموزش عالی و وزارت آموزش و پرورش جمعی از اساتید دانشگاهها وشخصیتهای علمی و کارشناسان این سمینار شرکت داشتند.

ابتداء آقای صفا استاد دانشگاه تهران و عضو کمیسیون ملی یونسکو ضمن خوش‌آمد به مدعوین مطالبی پیرامون اهمیت تاثیر وسائل ارتباط جمعی از قبیل مطبوعات سینما، رادیو و تلویزیون برروی جوانان بیان‌داشت و آنگاه وزیر علوم وآموزش عالی ضمن افتتاح جلسه چنین گفت:

جای بسی خوشوقتی است که کمیسیون ملی یونسکو باتشکیل سمیناری که امروزبکار خودمشغول میشود وسایل بحث در اطراف یکی ازمهمترین مسائل جهان امروز را فراهم آورده است.

عنوان این سمینار نیازی به توضیح اضافی ندارد. ما درزمانی زندگی میکنیم که وسایل ارتباط جمعی نهایت اهمیت را در پیشرفت اجتماعات بدست آورده است. مارشال مک‌لوهان یکی از مشهورترین جامعه شناسان کانادائی که حتما اسم او را شنیده‌اید وگویا گران قیمت ترین استاد جهان بشمار میرود (چون دانشگاه فوردهام قرار دادی بمیزان صدهزار دلار برای یکسال تدریس بااو بسته است) و بهرحال از بزرگترین متخصصان مساله ارتباطات جمعی است آنچنان اهمیتی برای وسایل ارتباطات‌جمعی قائل است که آنرا حتی مهمتر از اندیشه یعنی محتوی این ارتباطات

آنچه از همه اینها باقی میماند طوریست که رفته رفته من دیگر آن انسان قرن هیجدهم نیستم که تنها ازراه کتاب با دیگران مرتبط بودم. وسائل جدید هرلحظه‌روح را تماما درخود میگیرد و آنرا تحت‌تاثیر قرار میدهد. وسیله ارتباطی یا تنها ناقل پیام نیست‌بلکه ماساژ یامالشی است که اثر کلی خود را برتمام روح و بدن قرار میدهد.

جای‌آن نیست که‌دراینجا دربارهٔ نظریات افراطی مک‌لوهان بحث کنیم. ولی حتما شنیده‌اید که‌او سه انقلاب اساسی درتاریخ تمدن انسانی تشخیص میدهد که اولین آن اختراع الفبا - دومین اختراع مطبعه و سومی اختراع برق‌است. تمدن الفبا تنها تمدن چشم بود. تمدنی بود که‌به بشر یاد دادفکر خود را تجزیه کند، منظم کند، روشن و منطقی سازد. تمدن‌الفباء تمدن منطقی بود. با تمدن چاپ رابطه لازم بین‌این دیدانفرادی و اجتماع اطراف بوجود آمد و از آنراه برای نخستین بار افکار مرکزی انسان بخارج است.

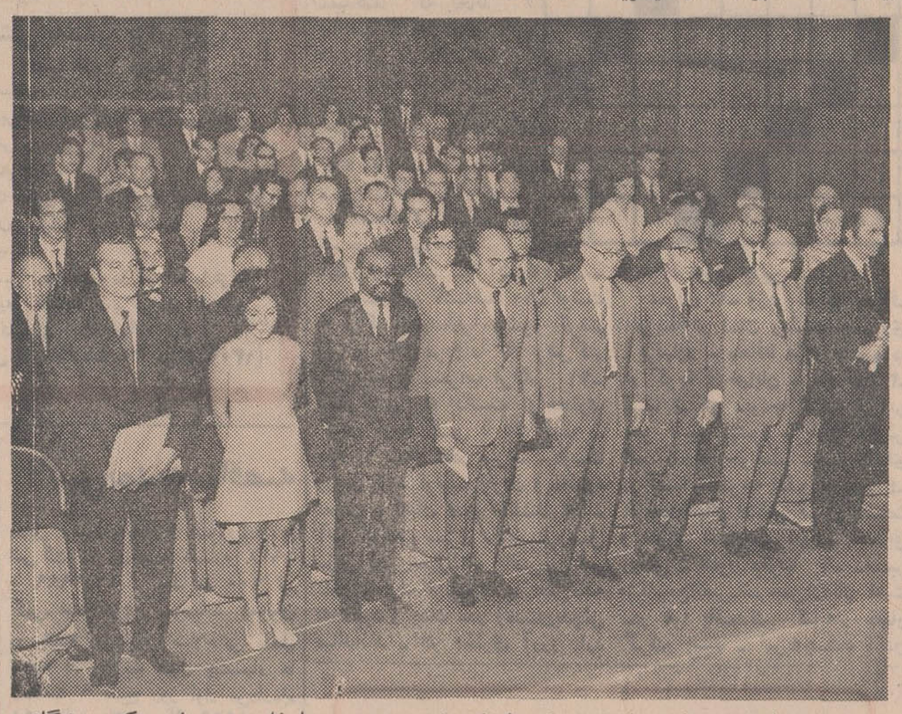

در مراسم افتتاح سمینار سلام شاهنشاهی نواخته شد و مدعوین پا خاستند. این عکس هنگام نواختن سرود را نشان میدهد و در ردیف جلو آقایان ام بومئو رئیس کمیسیون ملی یونسکو، دکتر رهنما وزیر علوم، سناتور متین دفتری، دکتر صفا وارد لان دیده میشوند.

وقتی که من در برابر تلویزیون قرار گرفته و شاهد وقایع خاورمیانه‌ام برنامهٔ تلویزیون چه برله و چه‌بر علیه اعراب باشد آنچه که درآن لحظه در برابر چشم من می‌گذرد دیر یازود از بین میرود ولی اثر مبهم و گنگی ازآن در ضمیر ناخود آگاه من نفوذ می کند جمع این اثرات یکنوع اعتیاد و وابستگی که این قبیل تصاویر و زبان و دنیای خاص آنان درمن باقی میگذارد، بتدویج دنیای روحی مرا تشکیل میدهد و روابط مرابا دنیای خارج مشخص میسازد.

عظیم الکترونیکی راتشکیل میدهد که همه جا رااز صحرای عربستان گرفته تاداخل خانه های پیشرفته‌و فضای ماوراء جوفرا گرفته است.

ترانزیستور ورادارو ضبط‌صوت و هزاران وسیلهٔ مشابه دیگرجهان کنونی رابدرجه‌ای کوچک کرده‌اند که‌اجتماع بشررفته رفته صورت یک قبیلهٔ محاصره شده را بخودگرفته است. بگفتهٔ مک‌لوهان شبکه الکترونیکی دیگر ادامه یکی از حواس خاص بشر نیست بلکه در حقیقت گسترش سیستم عصبی آنراه نخستین بار افکار مرکزی انسان بخارج است.

وزیر علوم اضافه کرد هدف‌از مذاکرات این سمینار آنست که اثرات خاص این وسایل را برفکر جوانان مورد مطالعه قرار دهد. شکی نیست که بخصوص در این زمینه اثرات وسایل ارتباطی‌جمعی بی‌حد و حصراست بطوریکه هم‌اکنون‌یک تغییر کیفی‌دررشدفکری وپرورش فکر جوانان بوجود آمده است.

رهنما افزود تلویزیون و رادیو و ترانزیستور و فرآورده های دیگر الکترونیکی نه تنها دیوار مدارس بلکه دیوارنامرئی اجتماعات کوچک و محدود مارا رفته رفته خراب کرده و مرز های زندگی فردی‌یا خانوادگی مارا تاغیر نهایت عقب برده‌اند.

روشن است که بااین توصیف مسئولیت آنها که چنین وسایلی رادر اختیار دارند دربرابر مردم و جوانان رویهمرفته اجتماعاتی که بسرعت تغییر شکل‌میدهند چندین برابر میشود.

وزیر علوم درخاتمه گفت گزارش‌هائی که از طرف کمیسیون ملی یونسکو برای بررسی و بحث تهیه شده ازهرجهت شایان مطالعه‌است. موفقیت این سمینار را از صمیم قلب آرزومندم و ازآقای (ام‌بومئو) خواهش میکنم چند کلمه‌ای با اعضای این سمینار صحبت‌نمایند.

آنگاه رئیس کمیسیون ملی یونسکو کشور کامرون چنین گفت: برای من بعنوان رئیس آخرین مجمع کنفرانس عمومی یونسکو ضمن عبور و توقف موقت و اتفاقی درکشور دوست، فرصت خوبی بود که دراین جلسه شرکت وباشما صحبت کنم. و برای یونسکو و کمیسیون‌ملی یونسکو نیزانتخاب موضوع قابل اهمیت است.

وی ضمن بیان ارزش سمینار بخاطر این مسئله از کمیسیون‌ملی یونسکودرایران خواست که‌قطعنامه این سمینار برای کمیسیون ملی یونسکو ارسال دارند تا کشورهای دیگر نیزازنتایج‌این سمینار استفاده کنند.

آنگاه توسط آقای اردلان دبیرکل کمیسیون ملی یونسکو گزارش مشروحی از فعالیتهای کمیسیون و مسئله‌ایکه باید مورد بحث این سمینار قرارگیرد قرائت شد و آنگاه کمیته های سمینار کارخود را شروع کردند که پنج روز برای بررسی این مسائل ادامه خواهد داشت.

تبریکات

جناب آقای پیروز استاندار محبوب استان ساحلی

دراین موقع که در جهت پیشرفت این استان آقای منصور فکوری راکه مردی لایقو با ایمان و فعال هستند بشهرداری‌بندر عباس منصوب فرمودید ایجاب مینماید ضمن تشکر و امتنان از جنابعالی و انجمن محترم شهر بندر عباس این حسن انتصاب را بحضورتان تبریک عرض نموده امیدواریم با عنایات الهی در کلیه امور موفقو منصور باشید.

ساکنان و کسبه خیابان رضاشاه کبیر بندر عباس، موسی‌حیدری، طباطبائی، نادری، امیری، فهیمی‌زند، موسوی سعید، مصفا، سهراب محبی، محمود زارعی، محمد کاظم موحد، علی‌ابراهیمی، محمد علی زهتاب، رضا زارع، کاظم زارع، شعیب محمودی، حمید زهی، سید احمد طاهری، زارعیان، منوچهر شرافت، احمد نوربخش، ابراهیم ساعتچی، سید محمد موسوی، سید علی‌اکبر میر وکیلی، حاجی صادقی، ناصر کهن‌نژاد، منصور فرزاد، حسن‌پور، مهدی علیزاده.

آ-۲۰۸۳۶

جناب آقای مهندس حسن کریمان

انتخاب بجاو شایسته جنابعالی رابسمت معاونت اداره کل توسعه شرکت سهامی تلفن ایران تبریک میگوییم.

شاهرود، حسن فکری

جناب‌آقای مهندس لاله‌پرور

انتصاب شایسته جنابعالی را بریاست اداره نصب شبکه شرکت سهامی تلفن‌ایران تبریک عرض مینمایم.

شاهرود - حسن فکری

آ-۲۰۸۵۰

جناب آقای مهندس شکوهی

انتصاب شایسته جنابعالی را بریاست آبیاری مازندران‌صمیمانه تبریک‌و ارتقاء شما بمقامات عالیتر آرزوی من است.

بهشهر - ارادتمند. مشائی

آ-۲۰۸۴۲

جناب مهندس حشمت‌الله شکوهی

انتصاب شایسته جنابعالی رابریاست اداره کل‌آبیاری مازندران تبریک میگوئیم.

سرهنک تفضلی، محمود تفضلی، علی تفضلی.

آ-۹۰۵۳

جناب آقای مرتضی زهره نژاد

انتصاب جنابعالی را بمعاونت اداره کل سپاه دانش تبریک عرض میکنیم.

رحمت‌الله زلیکانی، اسدالله پارسا

آ-۹۰۶۳

جناب آقای مهندس حشمت‌الله شکوهی

احراز سمت مدیریت کل آبیاری استان مازندران را با حفظ سمتهای قبلی که نشانه لیاقت و شایستگی جنابعالی است به حضورتان تبریک عرض مینمائیم و توفیق خدمات بیشتری‌رابمیمن عزیز برای شما آرزو میکنیم.

آمل، دکتر عظیمی، دکتر آذرپژوه، دکتر روحانی.

آ-۲۱۰۰۸

جناب آقای مهندس حشمت‌الله شکوهی

انتصاب شایسته‌ی جنابعالی با حفظ سمتهای قبلی بمدیریت کل آبیاری استان مازندران نشانه حسن تشخیص مقامات محترم وزارت آبو برق است. توفیق خدمت بیشتر بمیمن عزیز را برای جنابعالی آرزومندیم.

آمل، علی محمد اخوان، دکتر اخوان

آ-۲۱۰۱۰

جناب آقای مهندس حشمت‌الله شکوهی

شایستگی انتصاب جنابعالی ضمن حفظ سمت های قبلی به مدیریت کل آبیاری مازندران با خدمات برجسته و ارزنده‌گذشته شما محرز است. موفقیت روز افزون شما را آرزومندم.

آمل -ذبیح‌الله ملک‌زاده

آ-۲۱۰۰۶

جناب آقای مهندس جواد شهرستانی شهرداد معظم‌پایتخت

انتصاب شایسته و بجای آقای حمید رضائیان را که یکی از جوانان تحصیلکرده واز افراد شایسته دستگاه شهرداری بشمار میایند بریاست اداره امور مالی شهرداری ناحیه چهار تبریک عرض مینمایم.

فریدون‌شیرزاد

آ-۲۰۹۶۴

آگهی تشکیل مجمع عمومی

مجمع عمومی صاحبان سهام شرکت تعاونی صنف عطار و سقط‌فروش تهران روز شنبه ۳۱ خرداد ماه ۴۸ ساعت ٤ بعد ازظهر در محل شرکت تشکیل خواهد شد بدینوسیله از کلیه سهامداران شرکت دعوت میشود با همراه داشتن برگ سهام درساعت مقرره حضور بهمرسانید.

شرکت تعاونی تهیه و توزیع صنف عطار و سقط فروش‌تهران‌وحومه

دستور جلسه

۱- استماع گزارش هیئت مدیره وبازرسین وتصویب بیلان وسودوزیان سال ٤۷ واجازه تقسیم سود.

۲- تصویب بودجه سال ٤۸و خط‌مشی آتی شرکت

۳- انتخاب ۳نفر بازرسین قانونی برای مدت یکسال.

۹۰۵۱-۱

آگهی مزایده

باشگاه افسران ارتش واقع در خیابان سوم اسفند تعداد ۹۳ قلم اشیاء فرسوده را از طریق مزایده بفروش میرساند - داوطلبین‌میتوانند جهت اخذ هرنوع اطلاعی در وقت اداری بدفتر باشگاه مراجعه نمایند وپیشنهادات خود را بانضمام رسید مبلغ پنجهزارریال‌سپرده که بحساب ۱۸۰٤ بانک سپه منظور گردیده تاساعت ۱۰ صبح روز ٤۸ر٤ر۱ بدفتر باشگاه تحویل به‌پیشنهاداتی که بعد از وقت‌تعیین شده تحویل شود ترتیب اثری داده نخواهد شد. م‌الف ۲۸٦۷

باشگاه افسران ارتش شاهنشاهی

۲-۱ ۲۰۵۵۰-۱

آگهی حراج

بنگاه توسعه ماشینهای کشاورزی وابسته به وزارت کشاورزی اثاثیه مستعمل اداری از قبیل میز تحریر، صندلی و صندوق‌چوبی و قفسه آهنی و مبل و پرده کرکره و بخاری واشیاء دیگراسقاط لوازم اتومبیل ولاستیک موجود در انبار فنی واقع در تهران - خیابان نظام‌آباد را ازطریق حراج عمومی بفروش میرساند. طالبین میتوانند قبلا اجناس و لوازم مزبور را در انبار نظام‌آباد مشاهده و در صورت تمایل درساعت ۱۰صبح روز ٤۸ر۱۵ر٤در محل انبار حضور بهمرسانیده در جلسه حراج شرکت نمایند. بهای اجناس خریداری نقدا دریافت و کلیه هزینه های حراج‌و غیره بعهده خریدار خواهد بود. م‌الف ۳۰۰۷

بنگاه توسعه ماشینهای کشاورزی ۲۱۱۳۸-آ

آگهی مناقصه نوبت اول

انبار فنی منطقه یکم دریای مازندران جهت مصرف ٤۰۱ قلم اجناس مشروحه زیر را:

قطعات یدکی ماشین آلات فنی دریانوردی ۲۱۰۰۰۰۰ ریال

از طریق مناقصه خریداری مینماید.

پیشنهاد دهندگان میتوانند با مراجعه بدفتر انبار فنی واقع در باشگاه افسران و ملاحظه نمونه و مشخصات اجناس و دریافت برگ شرایط و مشخصات معامله پیشنهاد خود را طبق مفاد شرایط معامله تنظیم و در شرایط مندرجه در شرایط معامله تنظیم و تاساعت ۹ صبح روز٤۸ر٤ر۱ به دفتر انبار فنی منطقه یکم دریای مازندران واقع در باشگاه افسران تسلیم نمایند. م‌الف ۲۹۹٤

اداره مناقصه‌گذار انبار فنی منطقه‌یکم دریای‌مازندران

فرمانده منطقه یکم دریای مازندران - دریابان روستازاد

۲-۱ آ-۲۰۷۸۸

آگهی مناقصه خرید دو میلیون ونیم کیسه کاغذی جای سیمان

سازمان مرکزی شرکتها وابسته بوزارت اقتصاد دو میلیون و نیم عدد کیسه کاغذی جای سیمان مورد نیاز کارخانه سیمان لوشان را از طریق مناقصه و گشایش اعتبار اسنادی تحویل بندر خرمشهر یاگمرک جلفا خریداری مینماید علاقمندان می توانند همه روزه باستثنای ایام تعطیل تاآخر وقت اداری روز سی‌و یکم تیر ماه برای دریافت برگ مشخصات و طرح قرارداد مناقصه و همچنین تسلیم پیشنهادات خود بدبیرخانه این سازمان واقع در کاخ گمرکات مراجعه نمایند. پیشنهادات رسیده در ساعت ۱۰ صبح روز اول مرداد باز و قرائت خواهد شد حضور پیشنهاد دهندگان در جلسه مناقصه آزاد است و سازمان‌مرکزی شرکت ها در رد یا قبول یک یاکلیه پیشنهادات مختار است.

م‌الف ۲۸۵٦

سازمان مرکزی شرکتها

۲-۱ آ-۲۰۲۵۲

آگهی

بدینوسیله به‌آگاهی داوطلبین شرکت در مسابقات ورودی دانشکده افسری نیروی دریائی شاهنشاهی که ثبت نام نموده‌اند میرساند که کارت شرکت در آزمایشات در تاریخهای ۲٦و۲۷و ۲۸ خردادماه جاری بشرکت کنندگان تسلم و مسابقه ورودی در روز های پنجشنبه ۲۹ و جمعه ۳۰ خرداد ماه در محل ستاد فرماندهی نیروی دریائی شاهنشاهی انجام خواهد شد.

م‌الف ۲٦۸۸ نیروی دریائی شاهنشاهی

۳-۱ آ-۱۹۵۹۸

آگهی مناقصه شماره ۲۷

نیروی هوائی شاهنشاهی ۵قلم طلق مورد نیاز خودرا از طریق مناقصه خریداری مینماید پیشنهاد دهندگان میتوانند با مراجعه بستاد فرماندهی نیروی هوائی «خیابان فرح‌آباد» ودریافت شرائط و مشخصات پیشنهادات خود را برطبق مفاد مندرج دربرگ شرائط تنظیم تا ساعت ۱٤۰۰ روز شنبه ۱٤ر٤ر٤۸ بدفتر آجودانی ستاد فرماندهی تسلیم نمایند. م‌الف ۲۹۹۲

نیروی هوائی شاهنشاهی

۲-۱ آ-۲۰۷۸٤

آگهی حراج

باطلاع عموم میرساند: اداره گمرک اهواز از تاریخ یکشنبه یکم تیرماه ۱۳٤۸ همه هفته روز های یکشنبه وچهارشنبه ازساعت چهار بعداز ظهرانواع ماشین‌آلات، قطعات یدکی اتومبیل، اتومبیل سواری، آهن‌ورق، لوازم برقو کالاهای متفرقه دیگر که مدت توقف قانونی آنها در انبار گمرک سپری گردیده و طبق‌مقررات آئین نامه اجرای قانون تعرفه گمرکی متروکه شناخته شده‌است بمعرض حراج عمومی میگذارد. طالبین میتوانند در جلسات‌حراج شرکت نمایند.

۲٪ حق حراج بعهده خریدار است. م‌الف ۲۹۸٦

رئیس اداره گمرک اهواز - نگهبان آ-۲۰۸۲٤

آگهی مزایده

چیت‌سازی تهران تعداد ٦قلم بشکهٔ خالی مستعمل از طریق مزایده بفروش میرساند خریداران میتوانند همه روزه درساعات اداری‌اجناس مورد مزایده رادر محوطهٔ کارخانه بازدید وبرگ شرائط را از دفتر نگهبانی دریافت و پیشنهادات لاکو مهر شده خود را تاآخر وقت‌اداری روز پنجشنبه ۵ر٤ر٤۸ بدفتر کارخانه تسلیم و رسید دریافت دارند.

پیشنهادات‌رسیده در ساعت ده‌صبح روز شنبه ۷ر٤ر٤۸ در محل کارخانه بازو قرائت خواهد شد.

کارخانهٔ چیت‌سازی تهران دررد یاقبول یک یاکلیهٔ پیشنهادات‌مختار خواهد بود. م‌الف ۲۸٦۵

کارخانهٔ چیت‌سازی تهران

۲-۱ آ-۲۰۵٦۵

آگهی مناقصه شماره ٦

تاریخ ۱٤ر۳ر٤۸

لشگر ۱٦ گارد جهت مصرف یک قلم گوشت مصرفی ماهیانه بمقدار هیجده هزار کیلو گرم پادگان مرزان آباد را از طریق مناقصه خریداری مینماید.

پیشنهاد دهندگان میتوانند با مراجعه به‌آمادهای لشگر ۱٦ گارد واقع‌درپادگان‌عشرت‌آباد«تهران»ویاپادگان‌مرزان‌آباد وملاحظه نمونه و مشخصات جس و دریافت برگ شرایط و مشخصات معامله پیشنهاد خود را طبق مفاد مندرج در شرایط معامله تنظیم و تا ساعت ۹ روز ٤۸ر٤ر۹ بدفتر امادهای لشگر ۱٦ گارد تسلیم نمایند. م‌الف ۲۹۸۸

مدیر آماد های لشگر ۱٦گارد

۱-۲ آ-۲۰۸۱۸

آگهی مزایده

چیت‌سازی تهران تعداد ٦قلم بشکهٔ خالی مستعمل از طریق مزایده بفروش میرساند خریداران میتوانند همه روزه درساعات اداری‌اجناس مورد مزایده رادر محوطهٔ کارخانه بازدید وبرگ شرائط را از دفتر نگهبانی دریافت و پیشنهادات لاکو مهر شده خود را تاآخر وقت‌اداری روز پنجشنبه ۵ر٤ر٤۸ بدفتر کارخانه تسلیم و رسید دریافت دارند.

پیشنهادات‌رسیده در ساعت ده‌صبح روز شنبه ۷ر٤ر٤۸ در محل کارخانه بازو قرائت خواهد شد.

کارخانهٔ چیت‌سازی تهران دررد یاقبول یک یاکلیهٔ پیشنهادات‌مختار خواهد بود. م‌الف ۲۸٦۵

کارخانهٔ چیت‌سازی تهران

۲-۱ آ-۲۰۵٦۵

تقدیر وتشکر ازجناب آقای صدرائی مدیر مدبر ودانای دبستان «راه آینده»

از اینکه مد تشش سال متوالی جنابعالی و همکاران محترمتان نهایت دقت و مراقبت را در تعلیم و تربیت فرزندانینجانب از لحاظ‌علمی -تربیتی -جسمی و روانی مبذول داشته‌اید کمال تشکر و قدردانی رادارم ونیز مایه نهایت خوشوقتی و مسرت اینجانب است که فرزندم را بدبستانی سپرده‌ام که‌همه‌ساله صددرصد قبولی داده‌وبهترین شاگردان ممتاز را بدبیرستانهای پایتخت باباالاترین معدل‌نمرات‌معرفی نموده‌است.

توفیق شما و همکاران ارجمندتان را در خدمت به فرهنگ ازخداوند متعال خواستارم.

مهندس ناصر جاودان

آگهی دعوت مجمع عمومی عادی

مجمع عمومی عادی سالیانه سندیکای شرکت های ساختمانی روز یکشنبه بیست‌و پنجم خرداد ماه «۲۵ر۳ر٤۸» ساعت چهارو نیم بعداز ظهر در محل سندیکا «خیابان صبا شمالی شماره ۸٦-۸۸» تشکیل میگردد. از شرکتهای ساختمانی عضو سندیکا تمنا دارد با رعایت مقررات اساسنامه در روز و ساعت مقرر در فوق برای شرکت در مجمع عمومی مذکور حضور بهمرسانند.

دستور جلسه بقرارذیل‌است:

۱- قرائت گزارش هیئت مدیره و بازرسان

۲- رسیدگی بترازنامه سال گذشته و تصویب‌بودجه سال‌جاری

۳- انتخاب بازرسان

٤- اجرای ماده ۳۳ اساسنامه نسبت به شرکت های‌مشمول

سندیکای شرکتهای ساختمانی

۲-۱ آ-۷۱٦۷

آگهی دعوت

از صاحبان سهام شرکت سهامی کارخانه های تولیدی و صنعتی قند هکمتان دعوت میشود درروز شنبه ۳۱ خرداد ماه ۱۳٤۸ ساعت ۱۰ صبح در مجمع عمومی سالانه شرکت درتهران سالن بانک اعتبارات صنعتی خیابان آتشکده حضور بهمرسانند.

دستور جلسه:

۱- استماع گزارش هیئت مدیره و بازرسان.

۲- تصویب ترازنامه‌و حساب سودو زیان سال‌مالی ۱۳٤۷ شرکت.

۳- انتخاب بازرسان.

هیئت مدیره شرکت سهامی کارخانه های تولیدی و صنعتی هکمتان

آ-۸۹۷۳

آگهی مزایده نوبت هشتم

اداره تصفیه تهران قائم مقام شرکت صادرات ایرانین تیمبر ورشکسته ششدانگ یک‌قطعه زمین بمساحت هفده هزار و چهار صدو هشتاد متر مربع دارای پلاک شماره ۱۵ فرعی جدا شده از شماره یک اصلی گنبد کاوس بخش ۱۰ گرگان با کلیه ساختمان های مستحدثه و کارخانه چوب‌بری منصوبه درقسمتی ازاین اراضی و حقوق دست تارمی (کارافه) شرکت ورشکسته نسبت به ٤۸۰۰ متر مربع زمین متصل بزمین مرقوم در فوق ملکی نامبرده را که کلا بمبلغ۵۸٤٦۰۹۵ ریال ارزیابی شده با شرائط زیر از طریق مزایده کتبی بفروش میرساند.

۱- فروش نقدی است و حداکثر سه ماه مهلت برای پرداخت بها در صورت تقاضا داده خواهد شد.

۲- کلیه هزینه های مربوط بمعامله از هر قبیل و هرجهت و همچنین عوارض و مالیات های متعلقه بمعامله و اخذ مفاصا حساب از مقامات مربوطه بعهده خریدار است.

۳- پیشنهاد دهندگان باید قبلا صدی پنج بهای ارزیابی را اسناد خزانه در صندوق اداره تصفیه تودیع و قبض سپرده را ضمیمه پیشنهاد خود نمایند.

٤- پیشنهادات باید در پاکات لاکو مهر شده باذکر جمله «مربوط بمزایده کارخانه چوب بری شرکت ایرانین‌تیمبر» و مشخصات کامل‌و محل اقامت پیشنهاد دهنده در روی پاکت تا ساعت ۹ روز دوشنبه سی تیر ۱۳٤۸ بدبیرخانه اداره تصفیه واقع در خیابان سی متری روبروی ستاد ژاندارمری کل کشور یا دفتر دادگستری گنبد کاوس تسلیم شود.

۵- به پیشنهادات مشروط. مبهم. فاقد سپرده و برخلاف شرائط آگهی و همچنین پیشنهاداتی که بعداز وقت مقرر برسد ترتیب اثر داده نخواهد شد.

٦- اداره تصفیه تهران در ردو قبول پیشنهادات مختار است.

۷- پیشنهادات در ساعت ده روز دوشنبه سی تیر ۱۳٤۸ در اداره تصفیه تهران و دفتر دادگستری گنبده اخرین روز قبول پیشنهادات» باز و قرائت خواهد شد. حضور پیشنهاد دهندگان در جلسه مزایده بلامانع است و عندالاقتضا در همان جلسه مزایده حضوری بعمل خواهد آمد و برنده کسی است که‌بالاترین قیمت را پیشنهاد نماید.

۸- در صورتی که برنده تا ده روز پس از جلسه مزایده ویا در انقضاء مهلت در صورت تقاضا ازپرداخت‌ثمن وانجام معامله در دفترخانه اسناد رسمی خودداری نماید مسئول کسر احتمالی قیمت و خساراتی است که از تجدید مزایده حاصل شود که بدوا از سپرده او ستیفاء میشود طالبین برای کسب‌اطلاع بیشتر میتوانند باداره تصفیه تهران مراجعه نمایند ضمنا مقدار اثاثیه منقول از قبیل اره چوب بری و تیغه و سوهان و فنر و تلمبه آب و برس و میز صندلی آهنی و بخاری و قالیچه و میز و غیره‌به شرح صورت موجود در پرونده روز های یکشنبه و دوشنبه بیست و نهم و سی تیر ماه ۱۳٤۸ از ساعت ۹ صبح الی۵ بعداز ظهر از طریق حراج در محل کارخانه چوب‌بری شرکت ورشکسته واقع در گنبد کاوس بفروش میرساند پرداخت حق حراج‌بعهده خریدار خواهد بود م‌الف ۳۰۱۵

معاون قضائی و سرپرست تصفیه تهران، ایزدی

آف-۲۱۱٤٤

جدول کلمات متقاطع شماره ۴۰۶۱

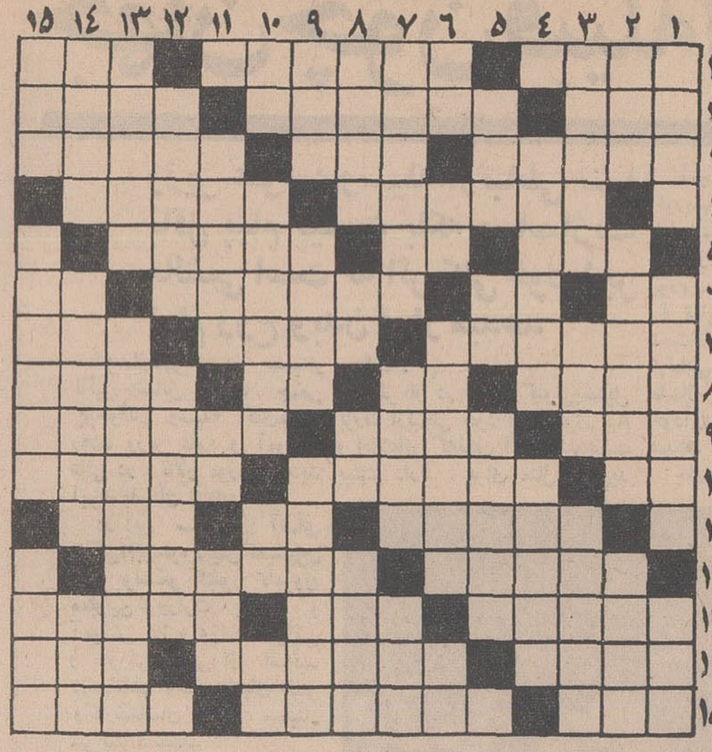

افقی ۱- از وسائل تحریر خصوصا در قدیم - پایداری . سریع‌وچالاک ۲- بیماری تنگی نفس - راهنمای قافله - وسیله گل‌کشی دربنائی ۳- سدی که درنزدیکی تهران بسته میشود - پسوند محافظ - پیش‌آمدگی ساختمان در خیابان ٤- هم‌اکنون محصلین با آن دست نگریبانند - ناخوش و مریض ٥- متعلق بملت - رودی در شوروی - سرکوب‌شده ٦- ستون بدن - اثر و جای پا - میدهند که بخاط بمانند - گربه‌فرانسوی ۷- یکی از دانشکده‌ها - فریادی از ته دل - کشتی جنگی ۸- شاعر میگوید باید آنرا از کینه ها شست - بالاترین ورق - نقش تئاتری - درآب‌زندگی میکند ۹- جریان شدید هوا - باوقار وبامتانت - با اینهمه‌پابدست بی‌دست‌وپائی کشته‌شد ۱۰- گوشت به ترکی - در آنرا میشود گرفت ولی در دهان مردم را چه غرض کنم - گل سرخ - شراب فرنگی ۱۱- نشان دادن به انگشت و معطوف کردن توجه کسی با یك کلمه - بچه به پستان مادر میزند - دوست ورفیق ۱۲- توقیف کردن و محدود نمودن - اعیان قدیم داشتند ۱۳ - آب گوشت سبزی - شیرینی‌وعسل - زیر زمین‌عمیق ۱٤- قاضی - ریاضی دان‌وفیلسوف فرانسوی - پخش‌شده ۱۵- نبرد و جنگ - در زمستان‌بدوش میاندازند - هر دختری آرزو دارد حود را روزی چنین ببیند .

عمودی ۱- وزیر خارجه معروف آمریکا در زمان ریاست جمهوری آیزنهاور - محافظ مال‌و جان مردم در کوچه و خیابان - ماه تمام ۲- غرب فرنگی - بودجه دولت از این ممر تامین میشود - پارچه فروش ۳- آرزوها وخواستها - شبه قاره‌ای در آسیا - دفترچه عکس و تمبر ٤- از خیابانهای قدیمی تهران - سخت و مشکل ٥- رسم کهن - تصدیق روسی - کشور مغرب ٦- ضمیر متکلم‌مع‌الغیر - شرعیش‌دردناك است - در هوا پاشیدنش کنایه‌از خفقان گرفتن است - امر به‌جستجو کردن ۷- کشتن حیوان برای‌رضای خدایا خدایان - رنگ تحقیر شده - مردم وخلق ۸- یکی از ماههای شمسی - منطقه‌ای کنار رود هزار - نه‌از - جلد بدن ۹- در حمام بجوشند - کاملا گرداست - چیزی‌میخواهد تاهمیشگی شود ۱۰- کلمه‌ای که در سخن گفتن بیش از هر کلمه دیگر بکار میبریم - ایالتی در هند - مرتجع معروف - ضمیر اشاره ۱۱- کاری ندارد - از سیگار های وطنی - کمی بیمار است‌و خسته ۱۲- در پی نام آوری است - از سرداران ایرانی که علیه حکومت خلفا مبارزه می کرد ۱۳- آب گیروسست وبر که - آتش - پیش عدای فرنگی‌ماب ۱٤- خدمتکاردر خانه - بندری‌درجنوب - میوه صفرابر ۱۵- چربی - پرچم رسمی ایران‌باستان - در الك‌نمیماند.

حل جدول شماره ۴۰۶۰

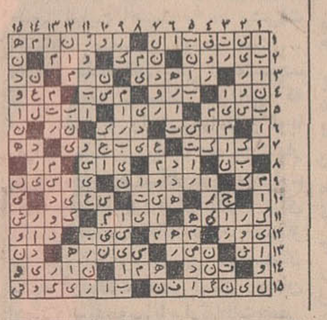

مکتوب اروپا ـ تأسیس موزه

۴۰ سال قبل در همین روز

در سرمقاله بقلم مدیر اطلاعات می نویسد چه بسیار موزه های بزرك اروپا و امریکا از عتیقه جات وآثار تاریخی ایران آرایش یافته‌معهذا اشیاءنفیس‌زیادی درگوشه‌و زوایای مملکت ما وجود دارد که‌اغلب‌خودمان هم خبر نداریم . اگر در صدد برآئیم در تمام شهرهای ایران یا شهر های مهم‌موزه‌هائی تاسیس‌نموده‌واشیاءعتیقه و تاریخی آن حدود را در آن موزه قرار دهیم که هم حفظ شود وهم مورد استفاده و تماشای عموم چه داخله‌وچه خارجه گذارده شود ، آنوقت ملاحظه خواهید کرد که چه خزائن‌پرقیمتی در زوایای مملکت ما موجود است که اکنون خاك خورده و دارد می‌پوسد. اشیاء مقبره شیخ صفی در اردبیل‌را که معلوم نیست بدست کدام جنایت کارانی قسمت مهم آن از بین رفته و تاراج گردیده مگر میتوان برای‌آنها قیمتی تعیین کرد .

صحیح است که موزه لوور یکی‌از موزه های مهم اروپاو دارای‌اشیاءنفیس وبر قیمتی است ولی اگر آن آثاربا عظمت تاریخی شرق را از آن بردارند خواهید دید چندان جلب توجه نمیکند. موزه و خزانه حضرت رضادرمشهد دارای‌آثاربسیار مهم‌ونفائس‌زیادی‌است که نظیر آنرا نمیتوان یافت یکی از روزهائی که در مشهد بودم باتفاق‌آقای دکتر امیراعلم که زلزله مهیب‌خراسان ایشان را به آنجا کشانیده‌بودبرای تماشای موزه و خزانه حضرت‌رضارفتیم بیش از سه ساعت در موزه تنك و تاریکی نشسته بودیم و پارچه های نفیسی که حقیقتا از قیمت خارج‌است که اگر یك تکه آن در لوربود آنرا قاب و آئینه کرده با هزاران‌تشریفات دیوارهای سالون را زینت میدادند، از گاوصندوق های کنار این موزه یاصندوق خانه‌بیرون می‌آوردندو بمانشان‌میدادند چه بسیار اشیاء صنعتی و تاریخی و عتیقه در آن جا دیدم که‌ازنظر تاریخی فوق‌العاده شایان توجه بود همینطور قسمت مربوط بقالی‌های کهنه‌حضرتی وآن نقشه های معروف شاه عباسی‌که یکدرع آن هم در موزه‌های‌اروپانیست همه را خوب تماشا کردیم کتابخانه حضرت رضا و کتب خطی روی پوست باظرافت‌مخصوص وجلدهای‌فوق‌العاده زیبا قابل توجه بود که تحت‌نظرمراقبت خاص آقای اسدی نایب التولیه‌محترم قرار داشت و با نظم و ترتیب‌نگاهداری میشد ولی یك نقص وجود داشت وآن تاسیس یك موزه در مشهد از طرف آستانه رضوی است که یقین داریم با توجه‌مخصوصی که‌شخص اعلیحضرت همایونی به تنظیم و ترتیب امورآستانه دارند در آتیه نزدیکی عملی شود و موزه مهمی در مشهد تاسیس گردد که هم داخلی و هم خارجی بتوانند تماشا کنند .

خارجی‌هادرموزه لوور و دیگر موزه‌ها آثارایران را می‌بینند و با خود میگویند برویم این مملکت باستانی را تماشا کنیم متاسفانه وقتی‌به‌مملکت مامی آیند هیچ چیز نمی بینند یك موزه هم دایرنشده که‌دراختیار مسافرین خارجی قرار گیرد علت این است که ماعادت نداریم چیزهای نفیس وتاریخی خود را نشان بدهیم و اصولابدان‌اهمیت نمیگذاریم ایکاش روزی برسد که‌ما هم مثل مردم دنیا در صدد برائیم‌موزه هائی تاسیس کنیم آثار تاریخی‌خودرا در اختیار سیاحان خارجی قرار دهیم وبدین وسیله ایران را آنطور که است بدنیا معرفی کنیم .

وخانه داران مجاور میشود و اغلب در این باب باین موسسه شکایت‌وتقاضای جلوگیری می نمایندلذابموجب‌این‌اعلان بعموم اشخاصی که در صدد افتتاح این قبیل کارخانجات میباشند اخطار می نماید لازم است قبل از مبادرت بتاسیس و نصب موتور باین موسسه مراجعه نموده پس از صدوراجازه‌کتبی اقدام در نصب موتور خود بنمایند .

اعلان بلدیه طهران

نظربااینکه‌افتتاح پاره‌ای‌از کارخانجات کوچك از قبیل اره‌کشی تعمیرات اتومبیل و امثال آنها که دارای موتور بوده مستلزم دود و عفونت و صدامی باشد بواسطه عدم رعایت نکات لازمه از طرف‌متصدیان‌موجب‌مزاحمت‌ساکنین

بجای الفاظ آب نکشیده

مابعوض جنس خوب الفاظ‌آب‌نکشیده و مشمشع تحویل نمیدهیم بلکه یك جمله‌ء صاف و صریح میگوئیم واثبات می کنیم و آن این است .

که تیغ های یدکی اکواتر بهترین وبادوامترین یدکی ها است باور نمی کنید امتحان کنید فروش عمده‌تجارت خانه فکری .

جشن باشکوه برای ورود امپراطور صحرا

امپراطور صحرا معیت میس‌میلیونر و دختر زیبایش مارگریت وارد طهران خواهند شد .

جهت پذیرائی امپراطورورفقایش‌صحنه وسالون سینما سپه اختصاص داده شده.

موسسین سینمای مذکورمشغول‌تزئین و تهیه مقدمات پذیرائی هستند ،روزو ورود تلگرافا اعلام خواهد شد .

(نقل از اطلاعات ۲۰ خرداد ۱۳۰۹)

پرچم
سازمان‌هنری خواجوی
تهیه وچاپ کلیه پرچمهای ایران وبین‌الملل علائم‌ارتش شاهنشاهی و وزارتخانه‌ها تلفن ۵۱۶۲۸

مانش تقدیم میکند کف‌پوش یکپارچه لئولین مترمربع ۱۴ تومان تلفن ۶۳۰۰۸۱

«هنر برتر از گوهر آمد پدید» بفرزندان خود هنر ارزنده بیاموزید
شیمل
بیش از یکصد سال است که در خدمت هنرمندان جهان است.
شیمل شاهکار هنر و صنعت آلمان
SCHIMMEL

نماینده انحصاری: شرکت تجارتی رفاهیت بامسئولیت محدود - پروانه سابق
خیابان نادری - مقابل کوچه نوبهار - شماره ۴۴۶ - تلفن: ۲۱۳۷۱۷

آگهی تمدید مناقصه

بدین وسیله باطلاع عموم‌داوطلبان شرکت در مناقصه شماره ۱۹۹۸ و ۱۹۹۹ر۴۷ مربوط به ۶۰۰ تن گیره ضد لغزش میرساند که‌چون در نقشه مربوطه اصلاحاتی بعمل آمده لذا تاریخ قبول پیشنهاد ها تاساعت ۹ صبح روز اول مردادماه ۴۸ مطابق با۲۳ جولای۱۹۶۹ تمدید و از عموم داوطلبان دعوت میشود که برای دریافت نقشه جدید به اداره کل کارپردازی «بخش‌مناقصه و پیمانها » مراجعه فرمایند سایر شرایط مناقصه بقوت خود باقی است . ضمنا شرکت کنندگان در مناقصه میتوانند در صورتی که نوع دیگری داشته باشد‌مشخصات و قیمت آنرا نیز پیشنهاد نمایند.

الف۲۹۹۹

راه‌آهن دولتی‌ایران

۱ـ۲ آ ـ ۲۰۸۰۶

آگهی مناقصه

انجمن ملی حمایت کودکان لوازم مشروحه زیر را برای تامین نیروی برق آموزشگاه بهیاری فرحناز پهلوی‌وآموزشگاه حرفه‌ای‌اوین‌از طریق مناقصه خریداری مینماید.

الف برای آموزشگاه بهیاری فرحناز پهلوی :

۱ـ کابل بیست هزار ولتی ۵۰ × ۳ـ ۱۵۰ متر

۲ـ جعبه انتهائی بیست هزار ولتی روغنی کامل ۲ عدد

۳ـ سکسیونر بیست هزار ولتی ۶۳۰ آمپری قابل قطع بابار وعمل سریع مجهز بسکسیونر اتصال زمین‌نصب شده‌درسلول فلزی ۲دستگاه

٤ـ دیزنکتور بیست هزار ولتی با حجم کم وروغنی مجهزبسه‌عددرله پریمر قابل تنظیم‌از صفر تا ۵۰ آمپر ۱ دستگاه

۵ـ سلول مخصوص نصب وسائل اندازه‌گیری ردیف‌های۷و۸و۹و۱۰ ۱ دستگاه

۶ـ ترانسفورماتور بقدرت ۶۳۰ کیلوولت آمپر ۲۳۱ر۴۰۰ ۲۰۰۰۰ ولت ۱ دستگاه

۷ـ ترانسفور ماتور ولتاژ دوفاز ۱۰۰ر۲۰۰۰۰ ولت ۲ دستگاه

۸ـ ترانسفورماتور جریان بیست هزار ولتی ۵ر۲۰آمپر ۳ دستگاه

۹ـ کنتور دویاسه‌تعرفه‌آکتیف باماکسیمترور آکتیف‌برای ترانسفور. ماتورهای فوق از هرکدام ۱دستگاه

۱۰ـ ساعت فرمان برای کنتورهای فوق ۱ دستگاه

۱۱ـ کابل پروتولین بیست هزار ولتی بمقطع ۲۵ میلیمتر مربع۲٤متر

۱۲ـ سرکابل پروتولین برای کابل روی قطعات هشت متری ۶ عدد

۱۳ـ سیم مسی نمره ۵۰ ـ۵۰متر

ب ـ برای آموزشگاه حرفه‌ای اوین :

۱ـ کابل ۲۰ هزار ولتی ۱۱۰۰ متر

۲ـ کابل بیست هزار ولتی ۵۰ × ۳ در حدود۵۰ متر

۳ـ جعبه انتهائی بیست هزار ولتی چدنی روغنی کامل ۱ عدد

٤ـ جعبه انتهای بیست هزار ولتی روغنی کامل مخصوص نصب در هوای آزاد ۱عدد

۵ـ سکسیونر بیست هزار ولتی ۶۳۰ آمپری قابل قطع بابارو عمل سریع مجهز به سکسیونر اتصال زمین نصب شده در سلول فلزی ۱ دستگاه

۶ـ سکسیونر بیست هزار ولتی قابل‌قطع بابارو عمل سریع مخصوص نصب در هوای آزاد ۱ دستگاه

۷ـ سکسیونر بیست هزار ولتی فیوزبیل‌دار باسه عدد فیوزبیل۱۶ آمپری نصب شده در سلول فلزی۱ دستگاه

۸ـ ترانسفورماتور بقدرت ۳۵۰ کیلو ولت آمپر ۲۳۱ × ۴۰۰ ۲۰۰۰۰ ولت ۱دستگاه

۹ـ ترانسفور ماتور ولتاژ دوفاز ۱۰۰ر۲۰۰۰۰ ولت ۲ دستگاه

۱۰ـ ترانسفور ماتور جریان بیست هزار ولتی ۵ر۱۰ آمپر ۳ دستگاه

۱۱ـ کنتور دویاسه تعرفه آکتیف یا ماکسیمتر ورآکتیف برای ترانسفورماتورهای فوق از هرکدام ۱ دستگاه

۱۲ـ ساعت فرمان برای کنتورهای فوق ۱دستگاه

۱۳ـ کابل پروتولین بیست مزار ولتی بمقطع ۲۵ میلیمتر مربع ۲٤ متر

۱٤ـ سرکابل پروتولین برای کابل روی قطعات ۸ متری ۶ عدد

۱۵ـ سیم مسی نمره ۵۰ ـ۵۰متر

داوطلبان شرکت در مناقصه پیشنهادا ت‌خودرا بضمیمه قبض‌سپرده معادل ۵٪ بهای اجناس فوق‌الذکر (که باید بحساب شماره ۲۲۷انجمن ملی حمایت کودکان در بانك بازرگانی ایران شعبه ایرانشهر بسپارند تهیه ولاك مهر شده تاآخر وقت اداری روز پنجشنبه پنج تیر ماه ۱۳۴۸ بدفتر انجمن ملی حمایت کودکان واقع‌در خیابان پهلوی بالاتر ازمیدان ولیعهد مقابل سینما امپایر خیابان خسرو خاور شماره ۲۷ تسلیم‌ورسید دریافت دارند پیشنهادات رسیده در جلسه مناقصه روز یکشنبه هشتم تیر ماه مفتوح و با حائز حداقل مناقصه در مجموع بهاء قرار داد منعقد خواهد گردید حضور پیشنهاد دهندگان در جلسه مناقصه آزاد وانجمن در ردیاقبول‌یك یاکلیه پیشنهادات‌رسیده مختار میباشد .به‌پیشنهادات مبهم و مشروط و پیشنهاداتیکه فاقد قبض سپرده بوده و یا سپرده‌آنها کمتر از ۵٪ بهای مندرجه در پیشنهاد باشد ترتیب اثر داده نخواهد شد. هزینه درج آگهی و مالیات بعهده برنده مناقصه خواهد بود. ف

انجمن ملی حمایت کودکان

تشکر واظهارقدردانی زارعین عرب خیل

جناب آقای دکتر ولیان وزیرمحترم اصلاحات ارضی

با احترام بعرض میرسانیم در حدود شش سال بود که‌مازرعین اراضی ٤۸۰ هکتاری عربخیل بابلسر که بعلت تجاوز عده‌ای مالك از زمین و هستی خود ساقط شده بودیم و فریاد اعتراض مابجائی نمیرسید .

پس از انتصاب شایسته سربازان فداکار و انقلاب شاهو ملت در راس اصلاحات ارضی مازندران و بابل جنابان آقایان‌مهندس پارسائی و مهندس حاجیان نیا نامبردگان بالا بدون کوچکترین وقفه‌ای مشکل ما را حل نموده و اسناد مارا بماواگذار نموده‌اند جادارد مراتب امتنان و سپاسگزاری صدها نفر خانواده و خودمان رابعرض رسانیده تقاضا نمائیم از سربازان فداکار انقلاب شاهو ملت مهندس پارسائی و مهندس حاجیان نیابنحومقتضی وشایسته قدردانی فرمائید .

نصراله خسروی . حسین احمد زاده . طالب‌پور. میرزائی . عزیزپور. آقاجان‌پور . محمود مقدس . رضا مقدس . گلاگری. اسمعیلی . محمدی . نبی‌زاده .علائی . اعتمادیان. حضرتقلی عزیزپور . عزیز عزیزپور . شریف پور . ابراهیم پور. و صدها امضاء دیگر

آ ـ ۲۰۸۳٤

به سپاهیان دانش منقضی خدمت

دوره های دهم و یازدهم اطلاع داده میشود که کتابهای‌خاطرات خودرا تا دهم تیرماه باداره انتشارات سازمان سپاه دانش ارسال دارند تامورد ارزشیابی قرار گیرد به سه نفر از نویسندگان بهترین کتابها مبلغ سی هزار ریال جایزه داده خواهد شد.

الف۲۹۸۷ از طرف سازمان سپاه دانش

۱ـ۳ آ ـ ۲۰۷۹۲

وارد کننده و فروشنده لوازم :
مشرق
حرارت مرکزی
تهویه مطبوع
سردخانه
ماشینهای یخ‌سازی
انواع کنترلها
برای کسب اطلاعات بیشتر بشرکت بروید
خیابان روزولت کوچه ثاقب شماره ۱٤ مراجعه فرمائید . تلفن ۶۷۳۲۸

شرکت سهامی صنعتی بوخان
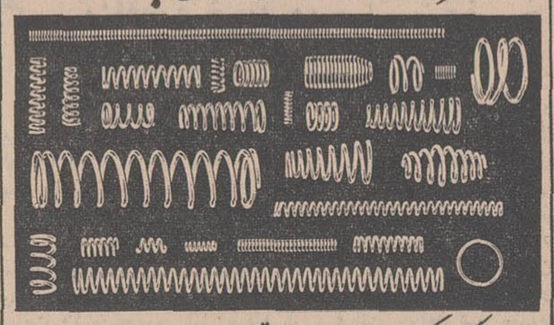
جاده کرج کیلومتر ۱۱ تلفن ۹۵۴۳۹۷

آگهی دعوت ازصاحبان سهام

ازکلیه آقایان صاحبان سهام شرکت سهامی کلار دعوت‌می شود که در ساعت ۶ بعداز ظهر روز شنبه ۱٤ تیرماه ۱۳۴۸ برای تشکیل مجمع عمومی عادی در محل شرکت خیابان سپهبدزاهدی کوچه افشین شماره ۱۸ حضور بهمرسانند.

دستور جلسه

۱ـ تصویب ترازنامه و سود و زیان سال ۱۳۴۷

۲ـ انتخاب بازرسان قانونی برای مدت یکسال

هیئت مدیره شرکت سهامی کلار

آگهی قبول داوطلب

جمعیت شیروخورشید سرخ یزد در سال تحصیلی ۴۸ ـ۴۹ سی نفر داوطلب واجد شرایط فارغ‌التحصیل سال سوم متوسطه برای تحصیل در آموزشگاه بهیار مامائی یزدفراز طریق مسابقه و مصاحبه‌می‌پذیرد. داوطلبان میتوانند برای کسب اطلاعات بیشتر بدفتر جمعیت‌شیرو خورشید سرخ یزد و یا دفتر آموزشگاه بهیاری یزدفر مراجعه وشرایط پذیرش را استعلام نمائید.

مدیر عامل جمعیت شیروخورشید سرخ‌یزد ـ ولی رشتی

۱ـ۳ آ ـ ۲۰۸۵٤

آگهی تغییر تاریخ مزایده

بدین وسیله تاریخهای مذکور در آگهی این سازمان مربوط به مزایده ۵ دستگاه اتومبیل که روز های شنبه ۲٤ و یکشنبه ۲۵ خرداد ذکر شده است به روز های شنبه ۳۱ خرداد و یکشنبه اول تیر اصلاح میگردد .

سازمان آب منطقه‌ای تهران

۱ـ۲ آ ـ ۲۰۹۸۰

تیمسار فرماندهی معظم ژاندارمری کل کشور

اینجانب علیمحمد احمدی از طرف اهالی خیابان ۲۱ متری جوظیفه خود می‌دانم که از زحمات‌وفداکاری سرکار ستوان یکم ریگی‌فرمانده پاسگاه ژاندارمری مهرآباد شمالی که دراثرمساعی ایشان امنیت کامل در محل‌برقرار شده سپاسگزاری نمایم واز تیمسار محترم استدعادارم که این افسر وظیفه شناس و ماموربن پاسگاه مزبور را مورد تشویق قرار دهند که باعث دلگرمی آنان شود.

علیمحمد احمدی

شماره ۱۵۷۵ تاریخ ۱.۵ر۳ر۴۸

«آگهی تجدید مناقصه»

پیرو آگهی مناقصه شماره ۱۱۴۷ـ ۳۰ر۲ر۴۸ شهرداری‌شاهپور بر طبق تصویب نامه شماره ۲۶ انجمن شهر که بشماره ۷۷۴ـ ۲۴ر۲ر۴۸ مقام فرمانداری تائید گردیده‌جدول سازی قسمی از خیابان های شهررا که هزینه‌آن‌بالغ‌برسه میلیون ریال«۳۰۰۰۰۰۰» است طبق نقشه و مشخصات موجود با شرایط زیر به مناقصه واگذار مینماید.

۱ـ شهرداری مجاز است ۲۵٪کار اضافه یاکسر نماید مدت انجام کار ۳ ماه خواهد بود .

۲ـ شرکت کنندگان در مناقصه بایستی صلاحیت فنی‌ومالی آنها از طرف دفتر مهندسی استان تائید شده باشد .

۳ـ پیشنهاد کنندگان که مایل بشرکت در مناقصه باشند و صلاحیت آنها نیز تائید شده باشد میتوانند از تاریخ انتشاراین آگهی‌تا ساعت ۱۲صبح روز ۳۱ر۳ر۴۸ بامراجعه بدفتر مهندسی استان واقع در رضائیه و پرداخت سه هزار ریال بحساب شماره ۷۲۱۳ در بانك ملی اوراق شرکت در مناقصه را دریافت و تا ساعت ۱۲صبح روز ۳۱ر۳ر۴۸ پیشنهاد خود را در دو پاکت لاکو مهر شده بقرار زیر بدفتر شهرداری شاهپور تحویل‌ورسید دریافت نمایند.

پاکت الف ـ بایستی محتوی اوراق مناقصه که ذیل آنها بطور واضح جمله ملاحظه شدو مورد قبول است نوشته شود و بامضای شرکت کننده و فتوکپی برك‌صلاحیت برسد و رسید پرداخت معادل مبلغ یکصدو پنجاه هزار ریال اسناد خزانه یاضمانت نامه و بانکی ویارسید وجه نقد معادل ۵٪ بهای کارکردبحساب‌سپرده شهرداری ۵٪ارزش کل کار بمدت ششماه ضمیمه باشد چنانچه برنده‌مناقصه از پیشنهاد خود عدول نماید سپرده اوضبط خواهد شد وولدالاقتضاء با نفر دوم قرارداد منعقد خواهد شد و تاعقد قرارداد سپرده نفر دوم وسوم مسترد نخواهد شد درصورتیکه پاکت الف فاقد اسناد خزانه و یا ناقص تشخیص داده شود از قرائت پاکت ب خودداری خواهد شد.

پاکت ب ـ محتوی برك پیشنهاد میزان تخفیف با تمام حروف‌و بدون قلم خوردگی باشد نوشته شود .

٤ـ پیشنهادات واصله ساعت ۳ بعداز ظهر روز ۳۱ر۳ر۴۸ با حضور کمیسیون مناقصه بازو قرائت خواهد شدحضور پیشنهاد دهندگان در جلسه مناقصه آزاد بوده وطبق آئین نامه معاملات شهرداری مناقصه حضوری ممنوع است.

۵ـ پیشنهاددهندگان نبایستی‌مشمول قانون‌منع‌مداخله کارمندان در معاملات دولتی باشند .

۶ـ هزینه چاپ آگهی و مالیات وعوارض و غیره کلا بعهده برنده مناقصه است .

۷ـ بهای کارهای انجام شده تا مبلغ یك میلیون و پانصدهزار ریال پس‌از آرائه‌ستواسیون که‌بگواهی دستگاه نظارت دفتر مهندسی استان رسیده باشد از محل بودجه مصوبه‌سال جاری پرداخته خواهد شد و نقیه بهای کارهای مورد پیمان که‌بالغ بر ۱۵۰۰۰۰۰ ریال باشد پس از تامین اعتبار در بودجه سال۴۹به اقساط مساوی در حق پیمان کار پرداخت خواهد شد .

۸ـ شهرداری در رد یاقبول یك یا کلیه پیشنهادات مختاراست.

۹ـ قرارداد بارعایت آئین نامه معاملات شهرداری تنظیم و مبادله خواهد شد .

۱۰ـ این آگهی در دونوبت‌درتاریخ های۲۰ر۳ر۴۸ و۲۷ر۳ر۴۸ منتشر میشود .

شهردار شاهپور صادقی

۱ـ۳ آ ـ ۲۰۶

تقویم اطلاعات

سه‌شنبه ـ بیستم خردادماه ۱۳۴۸ ـ بیستو چهارم ربیع الاول ۱۳۸۹ ـ دهم ژوئن ـ ۱۹۶۹

ساعات شرعی

استخراج دکتر ریاضی کرمانی
اذان صبح ساعت ۳ و ۵۵ دقیقه طلوع آفتاب ساعت ٤ و ٤٦ دقیقه ظهر شرعی ساعت ۱۲و ۳ دقیقه
اذان مغرب ساعت ۷ و ۳۶ دقیقه

تلویزیون ملی ایران

کانال ۷ و۹

برنامه امشب

۱۵ر۱۷ ـاسلاید وموزیك
۰۰ـ۱۸ اخبار
۰٦ـ۱۸ رپرتاژروز جهانی صنایع دستی در پیشگاه شهبانو
۳۰ـ۱۹ عرصه هنر
۰۰ـ۲۰ دختر شاه پریان
۳۰ـ۲۰ اخبار
۰۰ـ۲۱ دکتر بن کیسی
۰۰ـ۲۲ مسابقه جایزه بزرك
۳۰ر۲۲ـ موسیقی ایرانی

برنامه بامدادی فردا

۳۰ـ٦ آغاز برنامه
۳۳ـ٦ نیایش
۳۵ـ٦ ورزش
٤٥ـ٦ مضحك قلمی
۰۰ـ۷ اخبار
۱۵ـ۷ واریته
۳۰ـ۷ جمع رفیقان
۰۰ـ۸ پایان

کانال ۳

برنامه امشب

۳۰ر۱۸ نوجوانان
۰۰ر۱۹ فوتبال
۰ـ۲۰ـ موسیقی‌ایرانی‌از وزارت فرهنك و هنر
۳۰ر۲۰ مشروح اخبار همراه فیلمهای خبری
۰۰ر۲۱ دکتر هو
۳۰ر۲۱ واریته
۰۰ر۲۲ فیلم داستانی
۳۰ر۲۳ـ آخرین اخبار

برنامه نیمروز فردا

۳۲ـ۱۲ مضحك قلمی
٤٥ـ۱۲ فراری
٤۰ـ۱۳ اخبار
٤٥ر۱۳ موسیقی ایرانی

تلویزیون آموزشی
وزارت آموزش و پرورش

برنامه امشب

۰۰ـ۱٦ اسلاید و موزیك
۳۰ـ۱٦ برنامه کودکان
۵۰ـ۱٦ رضیات دوره دوم
۲۰ـ۱۷ مسابقه‌اطلاعات‌عمومی
٤۰ـ۱۷ شیمی دوره دوم
۰۵ـ۱۸ انگلیسی دوره دوم
۳۰ـ۱۸ پلیس و راهنمائی
٤۰ـ۱۸ طبیعی دوره دوم
۱۰ـ۱۹ آلمانی دوره دوم
۳۰ـ۱۹ پایان

تلویزیون آمریکا

برنامه امشب

۱۵ـ۱۷ کارتون
۰۰ـ۱۸ خلاصه اخبار
۱٦ـ۱۸ اطلاعات مخصوص
٤۰ـ۱۸ زندگی روزولت
۰۵ـ۱۹ مسائل اجتماعی
۳۰ـ۱۹ برنامه هازل
۰۰ـ۲۰ دودباروت
۰۰ـ۲۱ رداسکلتون
۰۰ـ۲۲ فیلم سینمائی

اندر قضیه معاملات سری!

از: داود ذوالفقاری

انتقاد

مبارزه با فروش اجناس‌لوکس وقاچاق‌علی‌الظاهر به‌نتیجه‌رسیده است‌چون پشت‌ویترین مغازه‌های لوکس فروشی‌چیزی که‌خارجی‌الاصل باشد دیده نمیشود مگر اینکه جنس خارجی را با مارك داخلی عرضه کنند که غالبا اینکارراهم میکنند !

این پیروزی ظاهری ممکن است برای اجرا کنندگان طرح خوشحال کننده باشد ولی وقتی باطن قضیه شکافته میشود میبینیم نه تنها کاری از پیش نرفته بلکه آن بگیروببندهای چند هفته‌ای، مستقیما روی‌قیمت کالاهای لوکس و شبه لوکس اثر گذاشته است بقول‌معروف «آمدند زیرابرویش را بردارند، چشمش را کور کردند»

تابحال کالاهای لوکس‌قاچاق بود ، حالا قاچاق‌تر شده چون فعالیتهای‌قاچاقچیان‌وفروشندگان از ویترین مغازه‌ها به شبکه‌های زیرزمینی . انتقال یافته است و معاملات بطریق تلفنی و سری انجام میشود . دلالهائی بصورت خانمهای خانه‌دار و فرنك رفته در آرایشگاههای زنانه تور میندازند و مشتری دست و پا میکنند. بدیهی است‌معاملاتی که تحت چنین شرایطی انجام میشود شیرین از آب درمیاید وسود بیشتری نصیب قاچاقچی وقاچاق فروش میشود چون مثل هر ممنوعیتی ، این سختگیری نیز مردم را برای بدست آوردن اجناس لوکس‌وخارجی‌حریص‌تر کرده است و بالای آن پول بیشتری میپردازند .

ـ دلیلی‌هم دارم که چرامردم به‌جنس لوکس خارجی علاقه دارند وجلوی آنها رانمیتوان گرفت ولی چون جای بحثش اینجا نیست‌میگذارم برای‌بعد.

ظرف چند ماه اخیر یکی‌دوبار وضعی پیش آمد که من ناگزیر وبحکم‌اجباردر جریان‌فعالیت‌های سری فروشندگان‌اجناس لوکس قرار گرفتم وبدنبال‌آن چیزهائی کشف‌کردم که‌دراینجانمونه‌هائی از آنها را بدو دلیل بازگو میکنم ،یکی بدلیل اینکه مردم اگر مواجه باقضایائی از این قبیل شدند جانخورند ، دیگر بدلیل اینکه‌اگرمبارزه کنندگان باقاچاق اجناس لوکس خواستند وتوانستند مبارزه را شدیدتر کنند بقضیه وارد باشند و اما قضیه چیست ؟

یك روز ساعت ۳ بعدازظهر تلفن منزلم‌زنك زد و از آنطرف سیم خانمی که صدایش برایم ناآشنا بود سراغ مادربچه‌ها را گرفت.

گفتم : تشریف ندارند،رفته‌اند آرایشگاه ،اگرپیغامی دارید بفرمائید تا بعرضشان برسانم.

گفت: نه ، باخودشان کار داشتم .

گفتم : مخلص طوق بندگی خانم را بگردن دارد، اگر کار فوری دارید بگوئید انجام دهم مبادا یکوقت اتفاقی ، چیزی افتاده باشد ؟

طرف وقتی دید که من‌اصرار میکنم و از طرفی شوهر خانم هستم من ومنی کرد و گفت: خواستم بگویم مقداری جنس از خارجه رسیده است، سری بما بزنند !

باشنیدن کلمه «جنس» بقایای تشنه خواب بعدازظهر از کله‌ام پرید و گوشهایم تیز شد و پرسیدم چه جنسی ؟

گفت: خود خانم در جریان هستند و بعدگوشی راگذاشت..

مدتی فکر کردم تایادم‌افتاد خانم درباره فعالیت خیاطخانه‌ای که جنسهای خارجی داردوپارچه‌های فرانسوی را قاچاقی عرضه‌میکند چیزهائی برایم گفته است واین تلفن حتما از آنجابود، بااینحال وقتی عیال از سلمانی برگشت.

گفتم : خانمی تلفن کرد و شما راخواست‌بمن هم‌حاضر نشد بگوید چکار داشت، این‌خانم کی بود ؟

پرسید: چه ساعتی تلفن‌کرد؟

گفتم: حدوددوساعت بعدازظهر،

گفت: ها .. فهمیدم ... حتماز «بوتیك ...» بود !

پرسیدم:از بو چی‌چی؟گفت‌از «بوتیك» وبعد کلمه «بوتیك»را برایم معنی کرد و من شیرفهم شدم !

من تا همین‌جا بیشترنمیخواستم چیزی راجع به این موضوع بدانم ،راستش واهمه داشتم که توضیحات اضافی خرجی اضافی روی دستم بگذاردولی مادربچه‌ها ول کن نبودو بحث را ادامه داد تا رسید به‌اینجا که گفت :

چند روزپیش درآرایشگاه‌خانمی بمن معرفی شد، همان خانمی‌که امروز تلفن کرده است، او در خارجه دست‌دارد وهرچند روز یکبار پارچه‌های جدید از خارج برایش میرسد و بمن قول داده بود که وقتی پارچه‌های سری جدید برایش رسید خبرم کند، او کارش همینست ، یك خیاطخانه بدون تابلو دارد ودر آنجا پارچه خارجی می ـ فروشد .

شستم باخبر شد که یك شبکه تلفنی به فعالیت در زمینه فروش پارچه خارجی که لوکس شناخته شده پرداخته است .

موضوع در خاطرم بود تا یکروز دیگر برحسب‌تصادف وبجرم داشتن وقت آزاد با خواهر زنم رفتیم به یك‌مغازه پارچه فروشی معروف ـ معروف از نظر خانمها۔خواهر زنم میخواست پارچه‌ای برای لباس شب بخرد. از نوع پارچه‌ای که لوکس است و قاچاق است و گران وعلی ـ الظاهر نایاب. فروشنده تااز نیت خانمها باخبر شد فوراز میان ده تا آلبوم مستوره‌ای که در دسترس داشت یکی را جدا کرد وداد دست‌خواهر زنم وگفت: انتخاب‌بفرمائید .

حالا کاری به‌این ندارم که چقدر طول کشید تا خواهر زن مخلص از میان انواع مستوره‌ها یکی‌راانتخاب کرد همینقدر وقتی مرحله انتخاب بآخر رسید قیمت اعلام‌شد: متری ۳۰۰تومان!ـ رقمی معادل حقوق یکماه یك دیپلمه ـچانه زدن معمول خانمها انجام گرفت وده در صدی تخفیف منظور گردید وفیش برای پرداخت وجه صادر گشت. دم صندوق‌پول یك متر وشصت سانتیمتر از پارچه مورد بحث‌پرداخت شد ومن باتعجب دیدم خواهرزنم آدرس خانه‌اش رابه‌صندوقدار فروشگاه داد و دست خالی روانه شد. دم در خروجی‌من ساده‌لوح بخیال اینکه شاید خواهر زنم فراموش کرده پارچه خودرا بردارد باو یاد۔ آوری کردم که پارچه را تحویل نگرفته یاجا گذاشته است! در مقابل این تذکر خنده معنی‌داری کرد وگفت: پارچه را فردا به آدرسی که دادم برایم میفرستند،نگران نباش. گفتم این چه طرز معامله کردن است؟ گفت از وقتی ماموران گمرك مغازه‌ها را بازرسی می‌کنند به‌ترتیبی که دیدی پارچه‌خارجی‌فروخته میشود. منتها کمی گرانتر از سابق۔ گفتم مثلا چقدر ؟ گفت نظیر این پارچه‌سیصد تومانی را قبلا باچك وچانه میشد دویست تومان خرید. گفتم پس معلوم است چرا صد تومان گرانتر شده،برای اینکه هزینه‌ارسال‌ومراسلات وعوارض دلهره فروش قاچاق نیز روی قیمت پارچه آمده است !

سیگارهای «کنت» و «وینستون» ساخت‌ایران ببازارمی‌آید

نظر نویسندگان اطلاعات

پخش سئوالات امتحانی

ازاواخر هفته گذشته شایعاتی در باره افشاء شدن‌سئوالات امتحانی ششم متوسطه در تهران رواج یافت که‌هرروز برشدت این شایعات افزوده شد ، تااینکه وزیر آموزش و پرورش چگونگی پخش سئوالات را رسما اعلام کرد .

بنظرمن این مسئله حادثه بزرگی نبوده ولی اگرمسئولین وزارت آموزش و پرورش نمی‌توانستند به‌موقع عامل این‌قضیه رابیابند شاید حادثه بزرگی بوجود می‌آمد. بنظر می‌رسد که علت بوجود آمدن چنین مشکلاتی سیستم غلط برگزاری امتحانات نهائی باشد که همین امر موجب می‌شود تاهمه ساله درموقع انجام امتحانات چنین نگرانی هائی برای مقامات وزارت آموزش و پرورش و مسئولین امتحانات پیش بیاید. اصولا ارسال سئوالات امتحانی ازمدتها قبل ازآغاز امتحانات آنهم بوسیله پست‌کار درست‌وقابل اعتمادی بنظر نمی‌رسد. برداشتن ویا بازکردن یك پاکت حاوی سئوال امتحانی کار چندان دشواری نیست و هر آن ممکن‌است درموقع انجام امتحانات چنین اتفاقاتی رخ‌دهد. سیستم برگزاری امتحانات باید طوری تعیین شود تاعدم امنیتی وجود نداشته باشد و احیانا باافشا شدن بعضی از سئوالات حتی از دانش آموزانی که یکسال تحصیلی را تلاش کرده و متحمل زحماتی شده‌اند ضایع نگردد .

چه‌خوب‌است حالاکه وزارت‌آموزش و پرورش به‌روسا و مدیران کل در استانها اختیاراتی داده‌است و حتی بودجه‌بعضی از استانها رانیز استانی کرده‌اند درمورد طرح سئوالات هم‌به استانها اختیار بدهد تا مسئولین هراستان و شهرستان اختیار طرح سئوالات امتحانی مربوط به خود را داشته باشند افزایش تعداد شرکت کنندگان در امتحانات ششم نهائی که سال۔بسال نیز برتعداد آنان اضافه میشود ، خود مشکل بزرگی برای اداره کنندگان امتحانات است . دادن اختیارات قسمتی ازمشکل‌امتحانات را حل می‌کند . وبا تقسیم مسئولیت ، که هدف فعلی مقامات وزارت آموزش و پرورش است بارمشکلات سبکتر خواهد شد .

محسن فتحی

نمایشگاه مسکو

نمایشگاه صنعتی ایران در مسکو ، در دل هر بازدیدکننده ایرانی غرور شادی برمیانگیزد. در این نمایشگاه که بصورت اختصاصی ترتیب یافته است ، مصنوعات ایرانی درپایتخت‌کشور همسایه ما و در محوطه‌استادیوم عظیم ورزشی لنین‌بمعرض‌نمایش گذاشته شده است .

اکنون پرچم ایران‌درمحوطه نمایشگاه در اهتزاز است و صدای آهنك های ایرانی فضای سر پوشیده نمایشگاه را پر کرده است .

در روزهائیکه در مسکوبودم و از این نمایشگاه دیدن میکردم بارهابه اهالی جمهوریهای مرزی ایران برخورد کردم .

این افراد اعم از مردوزن به‌ایران علاقه داشتندوبه‌ایرانی‌مهرمی ورزیدند و آنها با شور وشوق ازغرفه‌های نمایشگاه‌دیدن‌می۔ کردند ووجب‌به‌وجب را از نظر دور نمیداشتند و از پیشرفتهای سریع ایران دچار تعجب‌وشگفتی میشدند .

بدون تردید تشکیل نمایشگاه ایران در مسکو علاوه‌برشناسائی ایران ، در جلب توجه مقامات شوروی به مصنوعات ایرانی نقش اساسی دارد و بهمین‌جهت امید میرود تاپایان‌مدت‌نمایشگاه ودر روزهای بعد از آن ایران بتواند حدود ده میلیون دلار کالای صنعتی ، بشوروی صادر نماید .

با تمام محاسنی که درنمایشگاه مسکو دیده میشد .

متاسفانه نقائصی نیز در کار وجود داشت .

که شاید طرح آن ها در اینجا زیاد صحیح نباشد .

ولی بطور کلی دکوراسیون‌و ترتیب دادن نمایشگاه به روزها وساعتها آخر افتاده بود ، در این مورد هم سیستم گمرکی شوروی مسئول بودو هم‌عدم‌برنامه ریزی و تنظیم وقت ایراداشت.

در خلال کار هم‌آهنگی کافی بین سازمانهای مسئول دیده نمیشد و بخصوص ارتباط‌لازم باصاحبان صنایع‌و بازرگانان‌بر قرار نبودو مثلا در موقعیکه‌وزیر بازرگانی خارجی شوروی از نمایشگاه دیدن میکرد ، تعدادی از صاحبان صنایع بی اطلاع بودند و در نمایشگاه حضور نداشتند ، از همه این‌ها گذشته ، نحوه برخورد بعضی از مقامات با صاحبان صنایع صحیح نبود و در مقابل این ایرادات‌بخش خصوصی‌نیزدچار اشتباهاتی میشد و از جمله‌خیلی از صاحبان صنایع نمایشگاه‌را جدی نمیگرفتند واغلب بدنبال خرید و گردش بودند وغرفه‌خود را خالی میگذاشتند .

از این قبیل اشکالات ، در نمایشگاه بچشم‌میخوردوانشاءاله در آینده با استفاده از این تجارب از نمایشگاههای‌صنعتی دیگر ایران حداکثر بهره‌برداری خواهد شد و بخشهای دولتی و خصوصی هر دو بهتر و بیشتر بوظایف خود عمل خواهند کرد.

همایون‌فروزان

«آقای ابراهیم وحید»اشعارمیدارد: برابر لیست ارسالی از طرف اداره کل اسفالت، اسفالت خیابان مزبور در برنامه امسال منظور نگردیده ولی در آینده با توجه‌به امکانات مالی شهرداری در باره اسفالت خیابان‌طوفان‌پوراقدام‌خواهد شد .

دفتر اطلاعات وروابط عمومی شهرداری

یك نانوا گرانفروش بود

عطف بشرح مندرج در شماره ۱۲۸۸۹ آن‌گرامی نامه‌تحت‌عنوان «نان تافتونی» محل ما گران می۔ فروشند بامضای «باقری» اشعار میدارد :

برابر گزارش اداره کل نان‌از کلیه نانوائیهای محدوده صفای غربی و شهناز توسط بازرسان‌این اداره بازرسی بعمل آمد و فقط‌در یك نانوایی تافتونی واقع درخیابان صفای غربی اول روزبه پلاك ٦۵ گرانفروشی مشاهده گردید که صاحب آن طبق‌صورتمجلس‌تنظیمی به‌دادگاه کیفر گرانفروشان‌معرفی گردید .

دفتر اطلاعات وروابط عمومی شهرداری

ابلاغ دیوارکشی بمالك

عطف بشرح مندرج در شماره ۱۲۸۸٦ آن گرامی نامه‌تحت‌عنوان «نتیجه هیچ درباره دو قطعه زمین غیر محصور» بامضای آقای «حسین فلاحتی» اشعار میدارد .

برابر گزارش شهرداری ناحیه ٦ قبل از نشر شکایت درروزنامه مزبور از طریق این شهرداری‌طی شماره ۳۷۲۹ به آقای اسماعیل تهرانی مالك زمین اخطار شد که بااخذ پروانه حداکثر در مدت یك ماه نسبت به‌دیوار کشی زمینهای مورد نظر اقدام نماید در غیر این صورت شهرداری برابر مقررات اقدام به محصور کردن زمین های مورد شکایت خواهد نمود .

دفتر اطلاعات وروابط عمومی شهرداری

دربرنامه نیست

عطف بشرح مندرج در شماره ۱۲۹۰۰ آن گرامی نامه « تحت عنوان محض خاطر بچه‌ها، درباره اسفالت خیابان طوفان‌پور» بامضای

مردم ۳۱۱۰۸۰ اطلاعات

۳۱۱۰۸۰
ازساعت۶تا۷ بعدازظهر نظریات‌شمارامنعکس‌میکند

ترازدی گدا و گدائی در تهران

مثلی است معروف که میگویند : نون گدائی را به‌گاو دادند کار نکرد حالا حکایت کار گدا و گدابگیری توی این شهر است که گداهاحسابی مزاحم کار وزندگی و آسایش مردمند والحق که خوب سوراخ دعا راگیرآورده‌اند .

صبح‌علی‌الطلوع که از منزل خارج‌می۔ شویم اولین کسی که‌سر راهمان سبز میشود گدا هست که با عجز والتماس او روبرو میشویم . اولی راکه بهرطریق راضی کردی هنوز توی صف اتوبوس‌جا نگرفته‌ای که می‌بینی یکی‌از همینها از اول صف‌شروع کرده و باعرض صبح بخیر وکلی دعا وثنا تقاضای کمك دارد، حالانه‌یکی ونه‌دوتا گاهی وقتها سه چهار نفر هستند و چه سمج وپررو که‌بهرطریق شده باید پولی بگیرند . ووقتی اتوبوس رسید وسوار شدی هنوز دستت به‌میله بند نشده که یکنفر بنا میکند به آه و ناله کردن که ای‌خانمهاوآقایون به فلان مرض گرفتارم ، زن و بچه‌دارم کمك کنید و بعد هم که حرفش تمام‌شد بافشار وایجاد کلی ناراحتی همه افراد داخل اتوبوس‌را دور میزند و بعداز گرفتن طلب خود در ایستگاه بعدی پیاده میشوند و تازه مردم میخواهند نفس راحتی بکشند که دو سه نفر باآکوردئون وویلون و دایره ودنبك می‌پرند بالا وبلافاصله‌ارکسترشروع‌بکار میکند ویکی ازآنها تند وتند آهنگی را میخواند وبعد یکی ازآنها بلندمیشودکه ای حضرات ذکور و اناث این رفیق ما نابینا است و زن و بچه داریم کمك کنید. دومرتبه برنامه کفش لگدکردن و دوره زدن شروع میشود و مردم هم هر کدام سکه‌ای توی دست طرف میگذارند وآنها هم ایستگاه بعدی پیاده میشوند حالا اگر مردم شانس بیارن که دسته ارکستر دیگری سوار نشه کلی جای شکرش باقیست گاهگاهی هم‌لطفی میکنند مسئولین عده‌ای را جمع و بشهر دیگری صادر میکنند ! مخلص دوسال قبل در تهران جلو یکی از مسافرخانه‌های خیابان‌ناصر خسرو جوانی را می‌دیدم که یك‌دستش داخل گچ است ووبال گردن و اظهار بدبختی بخاطر شکستگی دست گدائی میکرد تا اینکه امسال مجددا همان‌جوان رادرهمان‌محل دیدم وکلی هم متعجب‌شدم بهرصورت بعدازیکروز اتلاف وقت وتحت نظر گرفتن طرف معلوم شد که آقا صبح سرومروگنده از منزل تشریف میارن و قالب گچی‌دست بظاهر شکسته‌شان را از کیف خارج میکند و بعد مشغول بکار شریف وبی‌دردسر خود میشوند .نمونه‌های زیادی است . بیوه زن های ٦۰ یا ۷۰ ساله‌ای که تقریبا توی پیاده‌روسه‌چهار تا بچه ٦ماه تا دوسه ساله را اطرافشون خوابانیده‌اند که‌گویا همه را هم کرایه میکنند وگرنه چطور ممکن است پیرزنی ۷۰ساله بچه شیرخواره داشته باشد وباز در خیابان آیزنهاور جوانك ۱۸ ـ نوزده ساله‌ای که ۳تابچه ٦ تا ۱۰ ساله‌همراه داشت و اظهار میداشت که بیکارم و بچه‌هایم گرسنه‌اند به ایشان عرض کردم برادرجان سرکاردرچه‌سنی‌ازدواج کرده‌ای که هنوز ریش وسبیل درنیاورده پسر ده ساله داری و دختر هشش ساله ؟! ایشان وقتی با سئوال منطقی بنده مواجه شدند نفرینی کرد و دور شد .

همانطورکه‌عرض کردم از این نمونه‌ها فراوان است ولی موضوع اینست که تکلیف مردم چیست و چه باید بکنند آدمی که‌دوساعت زیرآفتاب منتظراتوبوس می‌ماند و تازه وقتی به هزار مصیبت سوار شد انگار لای منگنه‌است حوصله و اعصاب شنیدن آمو ناله وسایر حرفهائی را که میزنند ندارد ولی مثل اینکه‌باید بسوزندوبسازند ،زیرا این بساط‌سالهاست که پابرجا مانده است . شیریان

کوچکترین توجهی نمیشود

چند سال است که شهرداری قول داده ، کوی کوکاکولا را اسفالت کند و با اینکه ازاین خیابان پر جمعیت اتوبوسهای شرکت واحدهم عبور و مرور میکنند، کوچکترین توجهی نمیشود که حداقل قولی را که داده‌اند به‌آن وفا کنندو تکلیف مردم‌بخصوص اطفال با این‌گردو خاك تابستانی معلوم است و حداقل روزی چند نفر بیمار و بستری میشوند. خوبست بالاخره تصمیمی برای سلامت اهالی گرفته شود و شرط اول‌سلامت پاکیزگی محیط است که‌حداقل اسفالت این خیابان‌میتواند تا مقدار زیادی‌باین پاکیزگی کمك کند .

ساکن کوکاکولا

گوش شیطان «کر»!

من حدود ۳۲ سال است که راننده اتومبیل شخصی خودمیباشم و بحمداله گوش شیطان « کر » تاکنون کوچکترین‌تصادفی‌نکرده‌ام و با این ترتیب آیا انصاف‌است، که مبلغی کلان بعنوان بیمه شخص ثالث بپردازم . اگر قرار است از این طریق عوارضی اخذ شود ، چرا نام بیمه شخص ثالث راروی‌آن میگذارند آیا این عنوان باعث نخواهد شد که رانندگان‌بخصوص جوانان رانندگی را با بی‌ملاحظه‌گی انجام دهند و بامیدبیمه‌شخص ثالث بطریق ناصواب رانندگی کنند . چندی قبل در روزنامه عنوان گردیده بود که مبلغ بیمه‌شخص ثالث از طریق افزایش یك ریال بهر لیتر بنزین تامین شود ، باز حداقل این طریق بهتر از اخذ حق بیمه شخص ثالث بصورت فعلی میباشد .

رضا ناظمی

سگی ۱۲ قلو زائید !

در خیابان رستم مقابل‌دانشکده دامپزشکی یك سك ۱۲ قلو زائیده است و شب‌تا صبح باید صدای زوزه آنان را بشنویم .

حسن علیزاده

نیروهای کج و معوج

یکسال است ، برق شرکت روشنائی به برق منطقه‌ای تهران منتقل شده است ، ولی هنوز در قسمت‌های مختلف منشعب‌از خیابان آیزنهاور همان ستون های کج و معوج شرکت روشنائی پابرجاست و با وزش هر نسیم سیم برق‌پاره میشود و برای اهالی خاموشی بجا میگذارد . شرکت برق منطقه‌ای وقتی مشترکین یك محل راتحویل میگیرد و بابت این تحویل و تحول مبالغی هم دریافت میکند ولاجرم بایستی وضع را از حالت فعلی خارج سازد و بانصب تیر های سیمانی و سیم کشی فنی برق‌اهالی را تامین کند. زیرا اگرقرار بود که وضع بهمان منوال باشد ، چه لزومی داشت که هر مشترك ۳۵۰ تومان هم بابت اینکار بپردازد؟!

احمد

تلفن درمنزل همسایه نصب شد !

سه سال قبل پول تلفن را داده‌ام و ده ماه قبل آمدند که تلفن مرا وصل کنند ولی بجای آنکه به‌آدرسی که تقاضا کرده بودم وصل شود ، تلفن را یك خیابان آنطرفتر در منزل دیگری که روحش خبر از تلفن‌نداشت وصل‌کردند وقتی‌سئوال کردم کـه چرا تلفن مرا در منزلم وصل نمی‌کنید گفتند: بمادستور داده‌اند ، اینجا نصب کنیم !

اکنون چند ماه است کـه آبونمان تلفن را میپردازم ،ولی از آن استفاده‌ای نمی‌کنم ، بالاخره چند روز پیش بمن‌گفتند اگر میخواهی تلفن را بمنزل وصل کنیم باید ۲۱۰ تومان بپردازید . در حالیکه‌من‌اشتباهی نکرده‌ام ، چرا باید مبلغی بابت اشتباه کاری شرکت تلفن بپردازم . آیا این صحیح است که جریمه اشتباه کاری شرکت تلفن را از مشترك دریافت‌دارند؟

نراقی ـشماره تلفن۶۳۲۰۴۵

بیماری نداشتند

عطف به‌مطلب مندرج در شماره ۱۲۸۵۸ (تحت عنوان دامهای فومن در خطر نابودی) باطلاع میرساند در قریه مزبور بهیچوجه بیماری بین دامها وجود نداشته است ، معهذا تعدادی از دامها برضد بیماریهای واگیر مایه‌کوبی و واکسیناسیون شده و بقیه دامها بعلت اشتغال صاحبان آنها بامور کشاورزی طبق تمایل آنان به‌وقت دیگری موکول گردیده است .

مدیر کل اطلاعات وروابط‌عمومی وزارتکشاورزی ـملك‌حسین سپهر

گزارش از: سیما دبیرآشتیانی

شهبانو در کوی نهم آبان

کودکان مهد کودك نقاشی می کنند و شهبانو با علاقمندی فعالیت های آنها را مینگرند.

شهبانو در مهد کودك کوی نهم آبان برای نگهداری فرزندان زنان کارگر اوامری صادر فرمودند

باز هم خبری در باره کوی نهم آبان، این بار نه‌خبر تصادف‌است و نه خبر خفه شدن سه کودك در یك اطاق بلکه خبری مسرت‌بخش است از افتتاح مهد کودکی برای نجات آن گروه کودکان این کوی که مادر و پدر کارگر دارند.

این مهد کودك را جمعیت خیریه فرح پهلوی دایر کرده است. بکار بردن سلیقه و رعایت اصول‌درآماده کردن این مهد کودك، آن را بصورت جالب و چشمگیری‌درآورده است همه چیز متناسب بودازاسباب بازیها، نقاشیهای روی درهاودیوار ها تا پرده های اهدائی والاحضرت فرحناز پهلوی با این وجود از ظاهر بنا هم پیدا بود که این ساختمان برای مهد کودك ساخته نشده و بعدا برای این منظور آماده شده است.

لباسها، وسائل غذاخوری، روپوش ها و پیش بند های مستعمل نشان میداد که برای روز افتتاح بچه‌ها مرتب نشده‌اند بلکه هرروزبرنامه‌ای مشابه روز بازدید علیاحضرت‌دارند.

دیروز قبل از تشریف فرمائی علیاحضرت شهبانو به مهد کودك هیئت مدیره جمعیت خیریه فرح پهلوی در مهد کودك‌حضورداشتند.

*** استقبال مردم ازشهبانو**

عقربه ها، ساعت یازده را نشان میداد که علیاحضرت با هلیکوپتر به محلی در نزدیکی مهد کودك تشریف‌فرما شدند.

از کوی پر جمعیت نهم ابان‌هر چه زن و کودك بود برای استقبال بمسیر کوتاه شهبانوی ایران آمده بودند. دست میزدند، هورا می کشیدند و زنده‌باد شهبانو میگفتند و شهبانو با همان لبخند محبت‌آمیز همیشگی به ابراز احساسات آنان پاسخ میگفتند.

قبل از استقبال اعضای هیئت مدیره جمعیت خیریه فرح پهلوی دختر خردسالی از طرف ساکنان کوی نهم آبان دو شاخه‌ارکیده تقدیم شهبانو کرد.

در گزارش خانم خزیمه‌علم‌رئیس هیئت مدیره جمعیت خیریه فرح پهلوی اظهار نمود:

مهد کودك گنجایش ۷۰ کودك و شیرخوارگاه گنجایش ۲۰ طفل را دارد و برای احساس مسئولیت روانی برای هر یك از کودکان پدر و مادر ۲ ریال‌روزانه‌میپردازند.

سپس به برنامه های بهداشتی و آموزشی مادران اشاره گردید.

خانم‌نردین امیر طهماسب بعرض شهبانو رساند که احتیاجات محلی برای ایجاد مهد کودك خیلی زیاد است.

بدنبال اظهار این مطلب‌علیاحضرت شهبانو آمار کودکان را خواستند. وخانم امیر طهماسب بعرض‌رساند آماری نداریم ولی‌میتوانیم‌تهیه کنیم علیاحضرت شهبانو دستور فرمودند نقشه مهد کودك فردوس در یك زمین اهدائی احداث شود.

*** اجازه شروع بنا**

وزیر آبادانی و مسکن‌اجازه‌آغاز بنای مهد کودك جدید را کرد و گفت: اگر علیاحضرت اجازه فرمایند یك هفته دیگر کارمان را شروع می کنیم و بلافاصله گفت: ده روز دیگر...

علیاحضرت با لبخندی فرمودند: پانزده روز دیگر هم شروع کنید خوبست.

سپس بازدید علیاحضرت‌شهبانو از کلاسهای مختلف مهد کودك آغاز شد. علیاحضرت شهبانوضمن بازدید فرمودند: این همان چیزهائی است که من‌همیشه می گفتم. نباید یك خانه با چند صندلی و میزمهد کودك شود وبا اشاره به تابلوهای نقاشی کودکان که بردیوارها جدا بودند پنبه می چسباندند.

در این کلاس کودکی باچشمهای دو رنك که درضمن نقاش‌خوبی‌هم بود بحضور شهبانو معرآی شد.

شهبانو از کودکان اسمشان را سئوال میفرمودند. یکی‌از کودکان در پاسخ این سئوال شهبانو گفت: شهرام...

شهبانو سئوال فرمودند: چی کشیدی.

شهرام فقط خندید بادستهایش چشمهایش را کمی مالیدواز جابلند شد و آهسته باحالتی پراز شادی‌به شهبانو گفت: خیلی خوشحالم.

شهبانو با دست سر شهرام را نوازش کردند و پس ازچند لحظه جالب و تماشایی بود فرمودند: دانشجویان بعضی از این تابلو ها را که میکشند نمی دانند کجا بگذارند در صورتی که برای مهد کودك‌چقدر مناسب است. سیستم گنجه لباسها هم قشنك استو هم عملی...

شهبانو سپس از کلاس کودکان ۳ساله تا پنجساله دیدن فرمودند. بچه‌هابروی نقاشی هایی که کشیده توقف از کنار او گذشتند.

برای بازدید از شیرخوارگاه علیاحضرت وارد حیاط مهد کودك شدند آفتاب‌مستقیم میتابیدوفقط‌چند نهال کوچك‌بچشم‌میخوردعلیاحضرت فرمودند: شهرداری باید چنددرخت بزرك بکارد.

در شیرخوارگاه تختهای مخصوص کودکان موردتوجه علیاحضرت‌قرار گرفت و دستور فرمودند: درشیرخوارگاههای دیگرهم‌ازهمین تختها استفاده شود.

● در آشپزخانه

شهبانو سپس بازدید از کلاس های مختلف به آشپزخانه تشریف فرماشدند و از آشپز خواستند که در دیگهارا بردارند تا از نزدیك ناهار کودکان را که چلوه خورش بادمجان بود ملاحظه فرمایند.

در این هنگام زمان صرف ناهار رسیده بود و شهبانو در ناهارخوری از طرز غذاخوردن کودکان دیدن فرمودند.

شهبانو در این هنگام از سطح تربیتی کودکان سئوال کردند.

خانم نردین‌امیر طهماسب‌بعرض رساند: این بچه هاکسانی هستند که مادرهایشان کار می کنندوسطح فکر بالاتری دارند.

علیاحضرت فرمودندیله‌میروندببینند که چطور باید زندگی کرد.

سپس شهبانو به سر میز های کودکان رفتند و آنها را موردتفقد قراردادند. و هنگام ترك مهد کودك کوی نهم‌آبان‌بهیئت مدیره جمعیت خیریه فرح پهلوی فرمودند: همه زحمت کشیدید و این مهد کودك خوب شده است. انشاءاله نمونه‌ای برای جاها ی‌دیگر باشد.

زنان

انجمن دوشیزگان و بانوان

فیلم سینمائی این هفته انجمن:

گنج قارون

باشرکت: فردین، فروزان، ظهوری

برای تهیه کارت ورودی بدبیرخانه انجمن مراجعه فرمایند.

آگهی اصلاحی

راه‌آهن دولتی ایران بدینوسیله باطلاع علاقمندان و دریافت کنندگان اسناد مناقصه شماره ۱۷۹۰ر۴۷ (شش دستگاه کنتور روغنی) میرساند تاریخ مناقصه مزبور بعلت تکمیل مشخصات از تاریخ ۲۱ر۳ر۴۸ به ۲۴ر۴ر۴۸ تمدید میگردد و داوطلبان شرکت در مناقصه میتوانند مشخصات تکمیلی را از اداره کارپردازی دریافت فرمایند م‌الف۲۹۹۱

راه‌آهن دولتی ایران

۱-۲۰۷۸۰ ۱-۲

برنامه تابستانی

تردانسان

باشگاه قصر یخ

باگروه معروف

ربلز

هر هفته روزهای یکشنبه - سه‌شنبه

پنجشنبه و جمعه ۶ تا ۹ بعدازظهر

قابل توجه شرکت های محترم ساختمانی وکشاورزان عزیز

وانت جیپ تویوتا ساخت ژاپن رسید

باکمال خوشوقتی ورود پارتی وانت جیپ تویوتاساخت ژاپن راکه با داشتن دو دیفرنسیال، کمك قوی‌و سایر مشخصات فنی بی نظیر است باطلاع میرساند. علاقمندان برای کسب اطلاع بیشتر به شرکت سهامی موتو کارخیابان اکباتان، تلفن های ۳۳۹۲۵۱ - ۳۰۳۶۰۶ مراجعه‌فرمایند. لوازم یدکی همیشه باقیمت مناسب موجود است.

۴۲ هزار قلم جنس در فروشگاه بزرگ ایران

بهتر و ارزانتر از همه جا

خرید فامیلی از فروشگاه بزرگ ایران

صد در صد بنفع خانوادهاست

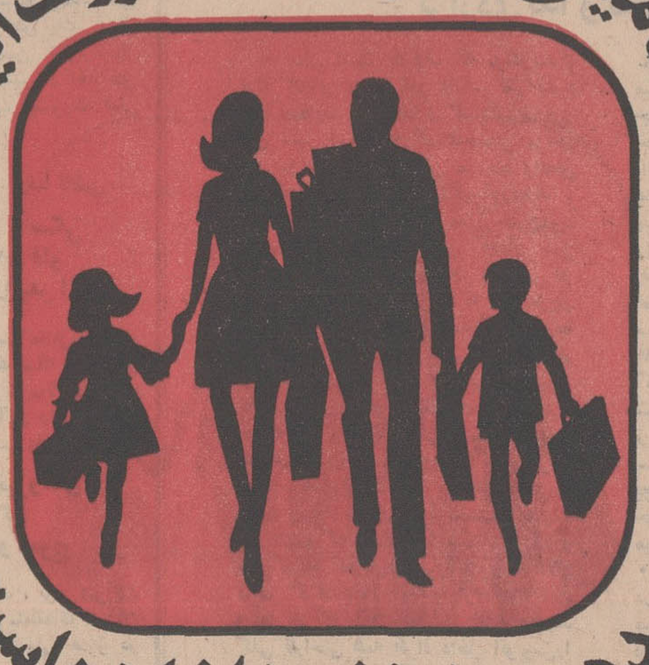

لباس خواب دخترانه از نایلون باآستر دوریقه وسرآستین توردوزی شده از ۶ تا ۱۳ ساله بایکعدد روبدوشامیر باآستین بلند

از ۲۲۰ تا ۳۱۰ ریال

پیراهن دخترانه ازپارچه پوپلین ایرانی بادامن پلیسه از ۴ تا ۱۲ ساله

از ۱۳۵ تا ۱۵۵ ریال

کت وشلوار مردانه ازپارچه ترویرا آلمانی باآستر درجه یک ۳۲۵۰ ریال

جوراب مردانه نخی ۳۹ ریال

مایو مردانه هلانکا مدل حاشیه دار ۲۶۰ ریال

پیراهن مردانه ازپارچه تترون خارجی بادوخت اعلا ۲۷۰ ریال

کراوات مردانه ازپارچه ابریشمی مصنوعی درطرحهای مدروز ۱۹۵ ریال

مایو پسرانه هلانکا ۹۰ ریال

کت وشلوار پسرانه تابستانی ازپارچه ترویرا از ۸ تا ۱۵ ساله

از ۱۳۰۰ تا ۱۵۰۰ ریال

شلوار تک پسرانه ازپارچه ترگال برای ۵ تا ۱۱ ساله

از ۱۵۰ تا ۱۷۵ ریال

بلوز پسرانه تابستانی ازونل نازک الوان ۱۳۵ ریال

پیراهن زنانه ازپارچه گاندی درپنج رنگ مدروز ۵۹۰ ریال

بلوز زنانه ازنخ مرسریزه ایتالیائی یقه باز بدون آستین ۳۲۰ ریال

دامن زنانه ازپارچه ترگال (تمام آستر) در ۹ رنگ ۲۸۰ ریال

جوراب زنانه نایلون اعلا ۲۲ ریال

مایو زنانه هلانکا در مدلهای مختلف ۴۵۰ ریال

بلوز وشلوار سرهم بچگانه ازسایز ۱-۳ ازنخ مرسریزه خارجی ۱۳۵ ریال

ساعات کار: ۹ صبح تا ۱۲½ و ۴ تا ۸½

پارکینگ اختصاصی فروشگاه برای مشتریان محترم مجانی است

اقتصاد

از: حبیب چینی

تراژدی مواد خام (۲)

تفسیر اقتصادی روز

در شماره دیروز توضیح‌دادیم که چگونه در کشور های بزرك صنعتی قیمت محصولات صنعتی به نسبتی بیش ازقیمت مواد خام افزایش مییابد و نتیجه این امر فقیر تر شدن کشور های در حال توسعه و خارج شدن آنها از جریان دادو ستد بین‌المللی می‌باشد و این امر برای دنیا آینده فاجعه‌ای محسوب می‌شود . مفهوم این امر اینست که میلیونها انسان دسترنج خود را بنفع کشور های توسعه یافته صنعتی از دست میدهند و منابع ثروت آنها در حقیقت بایکنوع غارت و چپاول روبرو است . متاسفانه در برخورد باکشور های صنعتی شرق‌نیز این نکته مشاهده میشودحتی تحت رژیمهائی که ادعا می کنند استعمار واستثمارانسان از انسان را از بین برده‌اند چنین وضعی مشاهده‌میشود. شوروی و اروپای غربی اینك باسیاستی وارد بازار های بین‌المللی میشوند که مواد خام کشور های در حال توسعه رابا کمترین قیمت ممکن خریداری مینمایند و همواره هم به قیمت های بین‌المللی استناد میکنند که به‌زعم آنها از طرف غرب‌استعمار گر تعیین میشود و در عوض کالاهائی میفروشند که نسبت به‌اجناس مشابه خود با در نظر گرفتن اختلاف کیفیت بسیار گران است . کشورهای‌توسعه یافته غرب نیز با تعقیب سیاست های شکننده میخواهندهمواره تاسرحد امکان خریدار مواد خام باشند . فرضا امریکائی ها باوضع حقوق گمرکی سنگین برای کرك ،صد در صد موکشی شده سعی می کنند کرك پاك نشده بخرندو هزینه پاك کردن کرك را به کارخانه های خود بدهند و یا شوروی پشم ناشور خریداری میکند تا هزینه شستشوی آن بنفع کارخانه‌هاو کارگران این کشور تمام شود.همینطور بسیاری از کشور ها به بهانه اینکه از استاندارد خاصی تبعیت مینمایند مواد صادراتی مثل خشکبار زیره و غیرمرا به بهای نازل و بشکل‌ابتدائی خریداری میکنند و متاسفانه رقابت کشور های تولید کننده مواد خام و محصولات کشاورزی که روزمره محتاج ارز خارجی هستند سبب می شود که کشور های توسعه یافته در این برنامه خودموفق شوند . باین ترتیب قدرت ایجاد هر نوع ارزش اضافی در کالا های صادراتی‌از کشور های در حال توسعه سلب‌می شود مگر در موارد و رشته هائی که کشور های توسعه یافته با کمبود نیروی کار روبرو هستند که‌دراین‌صورت اگر اینگونه کار ها جنبه تخصصی داشته باشد سیاست جلب و یابعبارت صحیحتر دزدیدن مغز های متخصص تعقیب میشود و در صورتی که کار ها ابتدائی و غیرتخصصی باشد اینگونه کار ها به کشور های در حال توسعه واگذار میشود و این خود سطح اشتغال را در کشورهای در حال توسعه تاسرحد امکان پائین نگهمیدارد و این کشور ها را بافقر همیشگی نیروی متخصص و هدر رفتن سرمایه گذاریهائی که در نیروی انسانی متخصص بکارانداخته‌اند مواجه میسازد .

آماری که روز گذشته‌از نشریه « سازمان همکاری اقتصادی و توسعه » درج کردیم نشان میداد که‌چگونه رابطه مبادله بنفع کشورهای توسعه یافته و بضرر کشور های صادر کننده مواد خام تغییر کرده است آماردیگری که از نشریات ماهانه‌سازمان ملل متحد اخذ شده نیز به همین نتیجه منتهی میشود . بر طبق این آمار شاخص قیمت واحد صادرات آلمان (یعنی محصولات صنعتی) که در ۱۹۵۸ یعنی دو سال قبل از دهه توسعه برابر ۱۰۰بوده در ۱۹۶۷ به ۱۰۳ رسیده در حالیکه شاخص قیمت واحد واردات این کشور(یعنی‌عمدتا مواد خام و نیمساخته) از۱۰۰ به ۹۶ تنزل کرده است. شاخص قیمت واحد صادرات انگلستان در این مدت از ۱۰۰به۱۱۶ رسیده درحالیکه شاخص قیمت واحد واردات آن از ۱۰۰ به ۱۰۶ ترقی یافته است . شاخص قیمت واحد صادرات ایالات متحده‌از ۱۰۰ در ۱۹۵۸ به ۱۰۷ در ۱۹۶۶ رسیده در حالیکه در اینمدت شاخص قیمت واحد واردات آن فقط از ۱۰۰ به ۱۰۳ رسیده است این کشور ها بزرگترین کشور های صنعتی جهان وبزرگترین‌وارد کننده مواد خام هستند . با توجه به این که در واردات آنها مقادیر هنگفتی کالا های صنعتی نیز میباشد باین‌نتیجه میرسیم که اگر قیمت واحد محصولات کشاورزی و مواد خام وارداتی آنها در نظر گرفته شود اختلاف قیمت ها بنحو بارز تری بضرر کشور های در حال توسعه جلوه‌گر خواهد شد . »

میدانیم اعداد شاخص کل کمتر و شاخص قیمت واحد کل تا حدودی بیشتر وضع‌داد و ستد بین‌المللی را تشریح میکند معهذا ، این هردو با قیمت واحد یکایك کالا ها و شاخص تفکیکی کالا ها اختلاف بسیار دارد و ما در شماره فردا برای روشنتر کردن گفتگوی خود وارد بحث در ریز قیمت های جهانی در دهه توسعه میشویم تا نشان دهیم که‌دهه توسعه‌اگر نتیجه‌ای داشته ایجاد اختلاف بیشتر بین کشور های توسعه یافته و در حال توسعه‌وفقیرتر شدن کشور های اخیرالذکر بوده است .

آگهی مناقصه

شماره ۱۶۶۴۱ تاریخ ۱۷-۳-۴۸

اداره سررشته‌داری ژاندارمری جهت مصرف ۶ قلم اجناس مشروحه زیر را

ردیف / نوع	میزان جنس
۱- کولر گازی	۲۰ دستگاه
۲- کولرآبی	۱۰ دستگاه
۳- یخچال ویترینی ۵ر۲ متری	۸ دستگاه
۴- یخچال برقی ۹ فوت	۴۰ دستگاه
۵- یخچال برقی و نفتی ۸ فوت	۱۵ دستگاه
۶- آب سردکن ۱۲ گالنی	۲۰ دستگاه

از طریق مناقصه خریداری مینماید.

پیشنهاد دهندگان میتوانند با مراجعه به شعبه خرید اداره‌سررشته داری ژاندارمری کل کشور و ملاحظه نمونه مشخصات اجناس ودریافت برك شرایط و مشخصات معامله پیشنهاد خودرا طبق مفاد مندرج در شرایط معامله تنظیم و تا ساعت ۹ صبح روز ۲ر۴ر۴۸ به دفتر کل ژاندارمری واقع در ستاد ژاندارمری میدان ۲۴ اسفند تسلیم نمایند. م‌الف ۳۰۰۶

سررشته داری ژاندارمری کل کشور

۲۱۱۴۶-۱ ۱-۲

عصا پیدا شده

یکعدد عصای قیمتی در حوالی پارك جنگل آمل بیست کیلومتری‌جاده هراز پیدا شده است. صاحب آن به‌آقای محمد رضا احمدی در آمل تلفن شماره ۲۲۳ مراجعه‌و بادادن نشانی کامل‌عصای خودرادریافت‌نماید.

۲۱۰۰۴-۱

باجرای یك طرح انقلابی :

سیل آبهای تهران به‌زیر زمین هدایت میشود

برای جلو گیری از خطرات ناشی از سیل در تهران‌وزارت‌منابع طبیعی طرح «آب‌خیزداری» را در دامنه های جنوبی البرز بموقع‌اجرا گذاشت .

طرح آب خیزداری که از جهات مختلف مورد تائید قرار گرفته‌توسط کارشناسان دفتر فنی خاك‌وزارت منابع طبیعی از نقطه شاه‌آباد تا حدود فرحزاد کن مناطق مختلف‌را جهت « آب‌خیزداری» مشخص می کنند و سپس با عملیات « تراس بندی » و «بانکت سازی » و نهال کاری و ایجاد پوشش سبز مانع ورود سیلاب بداخل شهر هاخواهند شد .

خبرنگار ما گزارش میدهد که اجرای کامل این طرح‌حدودپنجسال پیش‌بینی شده است و با انجام این طرح آب‌خیز های جنوبی البرز که مسیل سیلابهای شدید میباشد و همیشه تهران‌را تهدید میکندتقریبا مهار خواهد شد .

اجرای این طرح سبب خواهد شد که قسمت عمده آب باران در خاك نفوذ کند ودر سفره‌های آب زیر زمینی ذخیره شود.

خبرنگار ما از قول کارشناسان گزارش میدهد که در اثر ریزش باران در سلسله جبال البرز خاك مسیر را میشوید و سنگها بیرون می آید و ایجاد شیب فراوان می کند و در این موقع آب باسرعت حرکت میکند و در شیار های کوه جمع میشود و بصورت سیل وارد شهر میشود .

ایجاد پوشش سبز در دامنه البرز علاوه بر آنکه آبو هوای مناطق منابع آب زیر زمینی نیز خواهد شد .

درارديبهشت ماه امسال نسبت به فروردينماه

شاخص هزینه‌زندگی ۱/۱ درصد کاهش یافت

قیمتهادراردیبهشت امسال ۸ر۲ در صد بالاتر ازیکسال قبل‌است

بر اساس گزارش اداره آمار اقتصادی بانك مرکزی‌ایران‌شاخص هزینه زندگی در ایران که‌نشان دهنده تغییرات سطح قیمت کالاها و خدمات مورد مصرف خانوارهای طبقه متوسط در شهر های ایران است در اردیبهشت ۱۳۴۸ به رقم ۴ر۱۲۵ رسید و نسبت به ماه قبل ۱ر۱ درصد کاهش یافت . شاخص هزینه زندگی در این ماه۸ر۲درصد بالاتر از سطح شاخص ماه مشابه سال گذشته است « شاخص سال ۱۳۳۸ برابر ۱۰۰ فرض شده‌است»

● **علل تغییر :**

تنزل بهای گوشت بسبب افزایش نسبی عرضه در بعضی از شهر ها و کاهش فصلی بهای سبزیهای‌تازه مهمترین‌عامل کاهش شاخص‌هزینه زندگی‌دراین ماه‌بود. تنزل‌فصلی‌بهای فرآورده های شیری و تخم مرغ، همچنین کاهش بهای اکثر اقلام پوشاك و بلیط مسافرت با اتوبوس نیز در تنزل شاخص تاثیر داشت، در این ماه بهای مصالح و خدمات ساختمانی «بجز شیشه در وپنجره» افزایش یافت . ترقی مداوم قیمت آهن‌آلات دربازاربین‌المللی،افزایش سود بازرگانی تیرآهن و افزایش فعالیت های ساختمانی از عوامل اصلی این افزایش قیمت بود . در بهای نان ،غذا در خارج از خانه‌و کالاها و خدمات مورد استفاده در منزل اندکی ترقی و درقیمت دارو کمی تنزل حاصل شد.

یک کارخانه‌تولید«پلی استر» در ایران تأسیس میشود

● **سرمایه گذاری لازم برای ایجاد این واحد صنعتی‌در حدود یك میلیارد ریال برآورد شده است**

اقدامات اساسی در مورد اجرای طرح تاسیس یك واحد صنعتی بمنظور تولید الیاف «پلی استر» در ایران بوسیله بانك اعتبارات‌صنعتی وابسته به سازمان برنامه آغازشده است .

با توجه بمزایای منحصر به‌فرد الیاف پلی‌استر نسبت به‌سایرالیاف مصنوعی وطبیعی وپیش بینی توسعه صنعت نساجی ایران‌درسالهای‌آینده بانك اعتبارات صنعتی به‌لزوم تولید الیاف مزبور پی‌برد و بهمین جهت از یکسال و نیم پیش به مطالعات جامعی درباره امکان احداث یك واحد تولید پلی استر در ایران پرداخت .

این مطالعات که اینك تکمیل شده وبه نتیجه نهائی رسیده حاکی از آنست که باوجود منابع اولیه کافی (گازهای‌نفت) افزایش مداوم واردات الیاف مصنوعی وپشم درسال های اخیر و امکان استفاده ازالیاف پلی استر بجای سایر الیاف‌نساجی، تاسیس چنین کارخانه‌ای ازهرجهت مفید و اقتصادی خواهد بود .

● **پلی‌استر چیست ؟**

برای آنکه ذهن خوانندگان گرامی نسبت به این ماده جدید نساجی آشنا شود ، به توضیحاتی چند در این باره میپردازیم :

بطور کلی در صنعت نساجی دو نوع‌الیاف مورداستفاده قرارمیگیرد: الیاف طبیعی«گیاهی ومعدنی»والیاف مصنوعی «سلولزی و ترکیبی» .

الیاف طبیعی گیاهی مانند پنبه، کتان ، کنف و الیاف طبیعی معدنی نظیر پنبه نسوز و الیاف مصنوعی سلولزی از قبیل ریون ویسکوز، ریون استیت‌والیاف مصنوعی‌ترکیبی مانند الیاف اکریلیك ، پلی استر، نایلون‌و غیره .

باازدیاد روز افزون جمعیت دنیاو احتیاج مردم بهپوشاك ، تولیدالیاف مصنوعی پیوسته‌درحال افزایش‌است ورفته رفته جانشین الیاف طبیعی‌می شود . در میان انواع مصنوعی ، پلی‌استردرسالهای اخیررونق‌بیشتری داشته بطوری که پیش بینی می‌شوددرسال۱۹۷۰ مصرف پلی استر به دوبرابر میزان‌مصرف فعلی‌برسد وقریب ۷درصد از تولید جهانی کل الیاف‌و ۱۵ درصدتولید جهانی‌الیاف مصنوعی را تشکیل دهد .

تولید کنندگان عمده پلی استر در جهان عبارتند از :امریکا ،ژاپن آلمان غربی،هلند ،انگلیس،فرانسه ایتالیا .

* **۴۵۰۰ تن الیاف درسال**

پس از انجام گرفتن مطالعات دقیق،بانك اعتبارات صنعتی، بمنظور اجرای طرح تاسیس یك‌واحد«پلی‌استر» در ایران وارد اقدام شد.

در اسفند ۱۳۴۷ هیئتی مرکب از مدیران یك شرکت بزرك‌تولید کنندهٔ‌الیاف که معروفیت‌جهانی دارد برای‌مذاکره با مقامات ایرانی وارد تهران شد و آمادگی خویش را در مورد سرمایه گذاری دراین واحد بزرك صنعتی اعلام داشت.

در اواخر فروردین امسال هیئتی از طرف بانك جهت ادامه‌مذاکرات با آن شرکت ، عازم اروپا شدومتن قرارداد سرمایه گذاری خارجی و شروط استفاده از دانش فنی را پاراف کرد .

بدین ترتیب‌امکان‌تحقق بخشیدن به طرح پلی‌استر وارد مرحله قطعی تری شد .

در واحد صنعتی مورد بحث که ظرفیت تولیدی سالانه آن ۳۵۰۰تن الیاف بریده و هزار تن الیاف ممتد پلی استردر نظر گرفته‌شده‌درحدود یك میلیارد ریال سرمایه گذاری خواهد شد.

لازم است خاطر نشان گردد که درصنعت نساجی، و کش‌بافی،الیاف پلی‌استربدوصورت بریده‌وممتدمورد استفاده قرا رمیگیرد .

مصرف انواع الیاف پلی‌استر در صنایع نساجی و کشبافی در ایران در سال ۱۳۴۷ در حدودهزارو چهار صد تن برآورد شده که تمام آن از طریق وارداتتامین گردیده‌است (۷۰درصد بصورت الیاف بریده و ۳۰ در صد بصورت الیاف ممتد)

مواداولیه لازم جهت تهیه الیاف پلی‌استر یا «اسیدترفتیلیت» خالص ویادی‌میتل ترفتیلیت‌واتیلن گلایکول است . این مواد در حال حاضر در ایران تهیه نمیشود . اما شرکت ملی‌پتروشیمی درنظرداردرسال‌های آینده با استفاده از گازهای نفت کشور اقدام‌به‌تولیداتیلن گلایکول بکند.ظرفیت تولید این ماده‌بقدری است که‌شرکت ملی‌پتروشیمی‌قادر خواهد بودقیمت تولیدات خود را در حد قیمتهای بین‌المللی قرار دهد و مازاد مصرف داخلی‌رابه خارج‌صادر کند . بعلاوه در برنامه های بعدی شرکت ملی پتروشیمی مبادرت به تولید«دی‌میتل‌ترفتیلیت» نیزخواهد کرد .

بدین ترتیب ملاحظه میشود که ماده اولیه‌این کارخانه در خودایران بمقدار فراوان تهیه خواهد شدوبا تاسیس این واحد عظیم قدم موثری در راه توسعه‌وپیشرفت صنعتی‌ایران برداشته میشود

بانك اعتبارات صنعتی درنظردارد پس‌ازحصول‌نتیجه قطعی‌ازمذاکراتی که با تولید کنندگان خارجی در جریان است ، از سرمایه گذاران ایرانی که مایل به سرمایه گذاری در این طرح باشند دعوت کند تابا مشارکت بانك مبادرت به تشکیل یك‌شرکت سهامی بکنند .

درنمایشگاه صنعتی ایران درمسکواظهارشد :

یخچالهای ویترینی زه

در جمهوریهای جنوبی شوروی میتواند مورداستفاده قرارگیرد

آقای مهندس شقاقی درحال دادن توضیحاتی پیرامون مزایای محصولات «زه» به آقای پاتولیچف میباشد

محصولات کارنجات صنعتی«زه» نیز در غرفه جالبی در نمایشگاه‌صنعتی ایران عرضه گردید و توجه‌مقامات ومردم این کشور را بخود معطوف کرد .

در غرفه «زه» انواع یخچالهای ویترینی و اجاق گاز دیده میشد .

آقای مهندس ناصر شقاقی مدیر فروش کارنجات صنعتی زه در بازدید آقایان نوویکف نایب نخست وزیر شوروی و پاتولیچف‌وزیر بازرگانی خارجی این کشور در خصوص نوع جنس و کیفیت ساخت و مزایای محصولات کارخانجات زه توضیح‌داد ویاد آور شد که کارنجات زه یکی از بنیانگذاران صنعت ساخت‌اجاق‌گاز و تولید آشپزخانه فلزی در ایران‌می میباشد .

باید توجه داشت که کارخانجات صنعتی زه طی ده سال فعالیت‌همواره ابتکارساخت‌مدرن‌ترین‌و مجهزترین آشپزخانه فلزی و اجاق گاز ویخچال های ویترینی را داشته است .

• **جمهوری های جنوبی**

درجریان بازدید مقامات شورویاز غرفه زه توضیح داده شد که یخچال های ویترینی زه درجمهوریهای‌جنوبی شوروی که دارای آب و هوای گرم میباشند بخصوص میتواند مورداستفاده قرار گیرداین یخچالها‌ازنظر بهداشتی و اقتصادی صددرصد موثر میباشد .

سالها است مسافرینی که بشیراز می آیند وعلاقمند به آسایش وآرامش هستند از هتل سعدی استفاده میکنند و این امر باعث شد از محل قدیم بساختمان مجلل و مدرن فعلی نقل مکان کنیم تا بهتر بتوانیم افتخارخدمت بمسافرین عزیز را داشته باشیم.

شیراز- فلکه شهرداری خیابان نمازی تلفن ۵۱۳۶

آ-۲۰۸۴۶

متارول معرف عالیترین پدیده‌های علمی وصنعتی جهان

کمپرسورهای دیزلی برنارد

با موتورهای دویتس و MWM برای تولید هوای فشرده

زیبا- محکم- ارزان

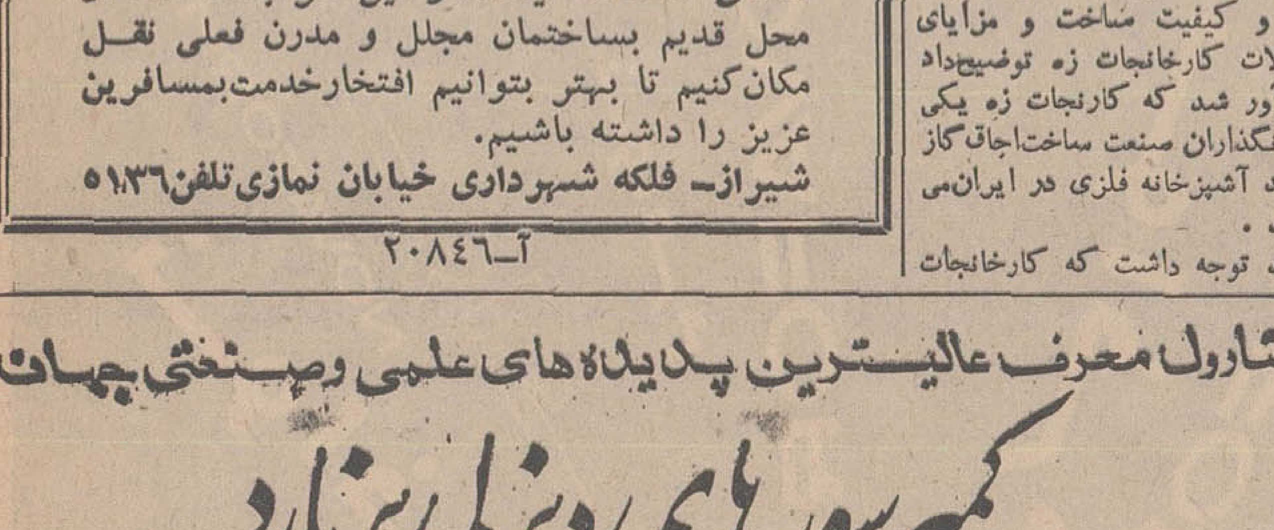

درمدل واندازه های مختلف برای کارهای صنعتی وساختمانی ومعادن باسابقه درخشان چندین ساله که مورد تحسین همگان قرار گرفته .

باشرایط فروش سهل

نماینده انحصاری درایران شرکت سهامی متارول

تهران- خیابان سپه- میدان موزه- پاساژ باستان تلفن ۸۳-۳۰۳۱۸۱

وانت‌های موریس

ساخت معظم‌ترین کارخانجات انگلستان

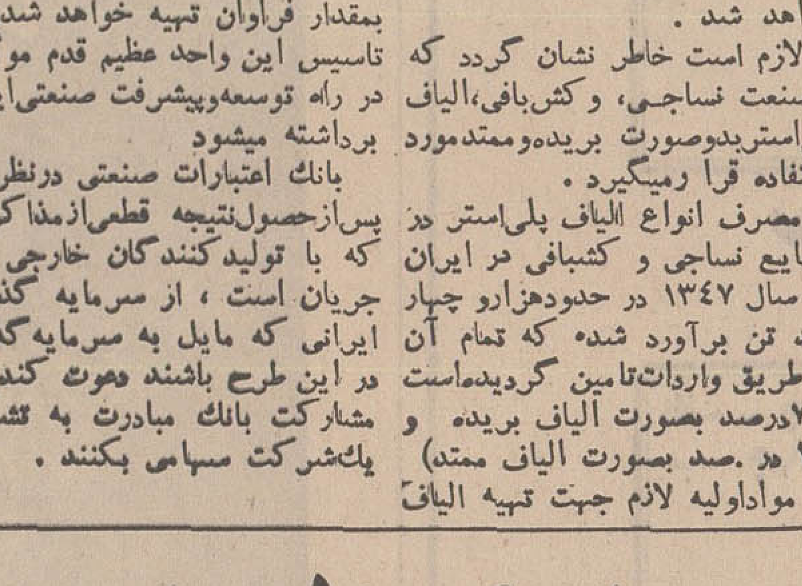

چهارسیلندر ، ۵ دنده ، کم مصرف ، برای بنگاههای دولتی ، شرکتها ، کارخانه‌ها

نماینده انحصاری شرکت روند خیابان شمیران تلفن ۷۱۷۱۴

خط کشتیرانی هانزا نمایندگی تهران

بدینوسیله باستحضارآقایان بازرگانان ودارندگان باردر کشتی«بیرکن فلس»سفر۲۶۶ (ازآمریکا) میرساندکه این‌کشتی بنا بدستور سازمان بنادر و کشتیرانی به بندر شاهپور اعزام و درتاریخ ۱۶ر۳ر۱۳۴۸ وارد بندرمزبور گردیده است. کشتی مشغول تخلیه‌محمولات خرمشهر خود در بندر شاهپور میباشد . آ-۲۰۹۴۸

مسابقات سری دوم رده‌بندی فوتبال باشگاههای تهران

راه‌آهن ـ کیان، پرسپولیس ـ آرارات در هفته سرنوشت

جعفری یکی از تیمهای امید این دوره مسابقات بود که بعد از شکست ۰ـ۱ مقابل پرسپولیس در مقابل نادر سخت درهم شکست .

ورزش

با انجام سه مسابقه نیکنام ـ پولاد ، جعفری ـ نادر و بانک ملی ـ داریوش، درروزهای پنجشنبه‌وجمعه گذشته ، رویهم ۱۲ دیدار درسری مسابقات رده‌بندی سری دوم فوتبال باشگاههای تهران برگزار شده است و بابه پایان رسیدن چهار مسابقه این هفته که ۵ شنبه و جمعه آینده شاهد ان خواهیم بود نیمی از سرنوشت بازیها روشن خواهد شد و دو تیم برگزیده‌را از جمع چهار تیمی که شانس حضور در دسته اول را خواهند داشت می‌شناسیم .

سه تیم پیروز در بازیهای هفته گذشته عبارت بودند از پولاد ـ نادر و بانکملی ، که در این میان موفقیت نادر بانتیجه ۰ـ۳ دربرابر جعفری چیزی بود که در اغاز یك معجزه مینمود ، ولی دو شوت سهمگین فتاحی و سرانجام فرار دلپذیر تقفی این رویدادغیرمنتظره را بوجود اورد نادر درشمار تیمهای خوب ، پرتوان و امیدبخش باشگاه های«آماتور» تهران است ،تیمی که میتوان آنرا در جمع تیمهای فقیر ولی سازنده باشگاههای‌تهران بحساب آورد، بهرحال‌پیروزی ۰ـ۳ این تیم بر جعفری در حالیکه می دانیم جعفری با دشواری فراوان در مقابل پرسپولیس ۰ـ۱ مغلوب شد ، نشان میدهد که نادر با امید بازیها را دنبال میکند و دیدار مجدد این تیم در مقابل پولاد که ساعت ۵بعد از ظهر ۵شنبه این هفته‌انجام خواهد شد ، بعداز شکستی که نادر در اولین دیدار مقابل این تیم بدست اورد در حقیقت یك بازی انتقامی خواهد بود .

● جعفری حذف شد !

بهرحال جعفری با همه امیدبعد از دو دیدار از دور مسابقات رده‌بندی‌خارج شد و باین ترتیب‌شانس مجدد خودرانیز برای حضور در گروه اول از دست داد ، بازی اول را این تیم ۲ـ۴ از نیکنام برد، دیدار دوم را باشکست ۰ـ۱ در برابر پرسپولیس به پایان رساندو در دیدار سوم ۰ـ۳ مغلوب نادر گشت .

از جعفری که بگذریم با انجام این دوازده بازی سه تیم دیگراز دور مسابقات حذف شده‌اند هما که اصلا حاضر نشد . و بعد داریوش و نیکنام . داریوش ابتدا در مقابل جوانان ۰ـ۱ مغلوب شد و بعد ۱ـ۲ به بانك ملی باخت ،نیکنام ۲ـ۴ از جعفری شکست خورد و بعد ۰ـ۲ مغلوب پولاد گشت به‌این ترتیب در دو دسته اول‌و دوم‌برویهم هشت تیم دیگر باقی مانده‌اند در گروه اول‌پرسپولیس ـ آرارات‌بدون باخت که ایندو راساعت شش‌ونیم بعدازظهر جمعه این‌هفته در بازی سرنوشت مقابل یکدیگر خواهیم دید ، تیم پیروز برای گروه اول نامزد خواهد شد وتیم مغلوب شانس مجدد خود را در جدول «یك‌خورده‌ایها» در برابر برنده پولاد ـ نادر جستجو خواهد کرد .

● بازیهای سرنوشت

دو تیم دیگر این گروه پولاد ـ نادر میباشند که ۵ شنبه بازی خواهند داشت و تیم مغلوب از دور مسابقات حذف خواهد شد .

درگروه‌دوم راه آهن ـ کیان را در صدر داریم ، کیان بعداز یکدور استراحت با پیروزی ۰ـ۲ مقابل‌بانك ملی در دومین دیدار به‌صدر این گروه راه یافت زیرابازی اول این تیم با بانك‌ملی حتی بعداز وقت اضافی «صفر ـ صفر» مساوی بود راه‌آهن امید بزرك این گروه‌بعداز برد۱ـ۴ مقابل‌تیم‌جوانان‌دربرابر کیان قرار گرفت‌و اگر بیاد اوریم‌جوانان قبل از شکست در برابر راه‌آهن در یك دیدار خوب ۰ـ۱ بر داریوش پیروز شده بود شایستگی راه‌آهن در این گروه بیشتر بچشم می‌خورد .

بهر حال راه آهن ـ کیان ۵شنبه بازی سرنوشت گروه دوم‌را انجام میدهند ، تیم برنده برای دسته اول‌باشگاههای‌تهران انتخاب میشود و تیم مغلوب در جمع‌تیمهای یك خورده‌ای شانس مجددی‌خواهد داشت .

به این ترتیب این هفته . با انجام چهار بازی دو تیم برای گروه اول برگزیده خواهند شد و دو تیم از دور مسابقات حذف می شوند و در هفته بعد پایان بازیها شاهد صعود دو تیم دیگر به گروه اول خواهیم‌بود

با به پایان رسیدن بازیهای‌سری دوم رده بندی که‌با ابتکارفدراسیون فوتبال برای دادن شانس مجدده‌به‌تیم های صاحب نام انجام شد اوائل تیر ماه برای نخستین بار در تاریخ فوتبال ایران ۱۶ تیم در گروه اول بازیهای قهرمانی باشگاههای تهران را برگزار خواهند کرد،واین گامی است «نو» برای بوجود آوردن پشتوانه‌ای غنی در کار فوتبال باشگاهها در گروه اول .

● برای حفظ تیمهای‌آماتور

ولی آنچه در این میان‌امیدداریم با بررسی و دقت فدراسیون انجام گیرد مقرراتی است که مدد کار تیمهای «آماتور» اصیل تهران باشد وبا انجام آن اعتماد و تامین‌بیشتری برای باشگاههای شناخته شده‌ای که سازنده هستند ولی نفرات خوب خود رادر مقابل باشگاههای‌سرمایه دار از دست میدهند بوجود آید .

فدراسیون فوتبال کشور برای‌قدم گذاردن در کار فوتبال «غیرآماتور» در جلساتی که با حضور مفسرین مطبوعات ، نمایندگان باشگاهها و اعضای کمیته‌فنی فدراسیون هرهفته تشکیل میگردد مشغول بررسی اساسنامه است که تهیه شده وبعد از بررسی به توشیح ملوکانه‌خواهد رسید و اگر تصویب گردد درفصل آینده باشگاههای سرمایه دار با تیمهای غیر آماتور بازیهای تازه‌ای را شروع میکنند ، ولی سزاوار است در این گیرو دار پشتوانه‌ای نیز برای باشگاههای سازنده وفقیر بوجود آید که با امید کار خودرا دنبال کنندو نقلو انتقالات‌بازیکنان باقرار داد خاصی که باشگاههای «آماتور» نیز در آن سهیم باشند صورت گیرد .

به این ترتیب در یك خط و مشی شناخته شده ، با سازمانی منظم فوتبال کشور را دنبال خواهیم کرد .

و این چیزیست که از لحاظ کمیت و کیفیت سخت مدد کاراین ورزش خواهد بود ، بهرحال بازی های این هفته که بابه‌پایان رسیدن آن نیمی از سرنوشت مسابقات رده بندی سری دوم روشن خواهد شد به این شرح میباشد .

۵شنبه : پنج‌و نیم بعداز ظهر نادر پولاد ، شش و نیم بعد از ظهر راه آهن ـ کیان جمعه : پنج‌و نیم‌بعداز ظهر بانك ملی ـ جوانان ، شش‌و نیم بعد از ظهر پرسپولیس ـ آرارات

مسابقه‌های دوومیدانی

قهرمانی باشگاههای تهران

هیئت دو ومیدانی تهران اعلام داشت که مسابقه های دوومیدانی قهرمانی باشگاه های تهران طی‌روز های یکشنبه پنجم الی سه شنبه هفتم مرداد ماه جاری در استادیوم ورزشی امجدیه برگزار خواهد گردید .

هیئت دوومیدانی تهران مقررات مسابقات دوومیدانی باشگاه های تهران را باین شرح اعلام کرد:

۱ـ باشگاه ها بایستی اسامی تیم های دوومیدانی خودرا حداکثر تا روز شنبه چهارم مرداد ماه‌بدفتر فدراسیون دوومیدانی ایران واقع در دفتر مشترك فدراسیون هاارسال دارند .

۲ـ هر شرکت کننده‌حق‌شرکت در چهار رشته از مسابقات را دارا میباشد .

۳ـ از هر باشگاه دو نفر حق شرکت در یك رشته را دارند.

۴ـ رشته های دوومیدانی مردان عبارتند از : دوهای صد ـ دویست، چهارصد ، هشتصد ، هزاروپانصد، پنجهزار و ده هزار متر ، دو های صدو ده ، چهار صدو سه هزارمتر با مانع ، دو های ۱۰۰ × ۴ و ۴۰۰ × ۴ امدادی ، پرش‌های طول، ارتفاع ، بانیزه و سه گام‌وپرتاب های دیسك ، وزنه ، نیزه و چکش.

۵ـ رشته های دوومیدانی‌بانوان عبارتست از :دو های صدودویست متر ۱۰۰ × ۴ متر امدادی ـ ۱۰۰ متر با مانع ـ پرش های طول و ارتفاع ـ پرتابهای دیسك ونیزه.

گروه فرهنگی آذر

سازمان کلاسهای تابستانی «صبح و عصر» خودرا بشرح زیر اعلام میدارد و از هم‌اکنون ثبت‌نام مینماید

۱ـ کلاسهای فشرده کنکور

الف ـ کلاسهای کنکور گروه پزشکی ـ علوم طبیعی ـ کشاورزی
ب ـ کلاسهای کنکور گروه فنی ـ علوم‌ریاضی ـ اقتصاد
ج ـ کلاسهای کنکور گروه ادبیات ـ حقوق ـ الهیات

(شروع از بیستم خرداد)

۲ـ کلاسهای ششم

الف ـ ششم ریاضی تجدیدی و تقویتی
ب ـ ششم‌طبیعی تجدیدی و تقویتی

(شروع از ۳۱ خرداد)

۳ـ کلاسهای چهارم و پنجم

الف ـ چهارم و پنجم ریاضی تجدیدی و تقویتی
ب ـ چهارم و پنجم طبیعی تجدیدی
شروع { برای دانش‌آموزان متفرقه از ۲۱ خرداد
برای دانش‌آموزان دبیرستان از سوم تیر

۴ـ کلاسهای دوره اول

الف ـ برای دانش‌آموزان متفرقه‌شروع‌از ۱۷ خرداد
ب ـ برای دانش‌آموزان دبیرستان شروع از ۵ تیر

محل ثبت نام

۱ـ محل‌سازمان‌مرکزی گروه‌فرهنگی آذر خیابان آقاشیخ‌هادی شماره ۴۲۷ تلفن ۶۸۶۷۲
۲ـ دبیرستان شماره ۱ آذر نادری چهارراه قوام‌السلطنه تلفن ۶۷۱۷۰
۳ـ دبیرستان‌شماره ۲ آذرصفی‌علیشاه تلفن ۳۳۸۴۸۱
۴ـ دبیرستان شماره ۳آذرچهارراه شاه تلفن ۴۳۵۰۲
۵ـ آموزشگاه شبانه شماره ۳ آذر شاه آباد محل دبیرستان بوعلی‌سینا ـ تلفن ۳۳۵۰۴۴
۶ـ آموزشگاه شبانه شماره ۴ آذر شاه‌آباد روبروی دبیرستان شاهدخت تلفن ۳۳۶۷۵۵
۷ـ آموزشگاه‌شبانه‌شماره۵ آذرمخبرالدوله مقابل کوچه مهران تلفن ۳۰۱۱۰۶
۸ـ آموزشگاه شبانه شماره ۶ آذر قصردشت تلفن ۹۵۸۵۳۶

خبرهای روز

تلگرام شاهنشاه برئیس جمهوری پرتقال

این تلگرام امروز از جانب شاهنشاه به مناسبت سالروز جشن ملی پرتقال بعنوان رئیس جمهوری آن کشور مخابره شد.

حضرت «ادمیرال امریکو توماس» رئیس جمهوری پرتقال – لیسبون

باکمال خوشوقتی بمناسبت سالروز جشن ملی کشور پرتقال شادباش های صمیمانه خود همراه بابهترین آرزو های قلبی خویش را برای سلامت و سعادت شخص آن اعلیحضرت ونیک بختی و رفاه ملت پرتقال ابراز میدارم.

محمدرضا پهلوی

کارخانه بزرگی در تهران تاسیس میشود

والاحضرت آلبرت برادر پادشاه بلژیك وولیعهد این کشور که ظهر دیروز باتفاق پرنسس پائولا همسر خویش در پیشگاه شاهنشاه آریامهر و علیاحضرت شهبانو ناهار صرف کردند ساعت نه صبح امروز باتفاق آقای ضیائی رئیس اطاق صنایع، با آقای نخست وزیر ملاقات نمودند.

پرنس آلبرت ساعت ده با آقای دکتر اقبال، ساعت یازده باوزیر آب وبرق، ساعت دوازده با وزیر کشاورزی ملاقات کردند و مذاکراتی در زمینه مسائل مورد علاقه دو کشور انجام دادند.

ولیعهد بلژیك عصر امروز با مدیر عامل بانك توسعه صنعتی و معدنی ایران وسپس با وزیر امور خارجه ملاقات ومذاکره خواهند کرد. دیشب آقای عالیخانی وزیر اقتصاد با فتخار هیئت اقتصادی بلژیك ضیافت شامی در هتل هیلتون ترتیب داده بود

اعضای هیئت اقتصادی بلژیك از دیروز مذاکرات خود را در زمینه های مختلف در مرکز بررسی های وزارت اقتصاد آغاز کردند. براساس موافقتی که بین دو طرف صورت گرفته است با همکاری بلژیك یك کارخانه تولید تاسیسات و قطعات کارخانجات قندو سیمان و نساجی در تهران تاسیس خواهد شد.

مطالعه برای کار جذامیان شفا یافته

عصر دیروز جلسه سالانه مجمع عمومی جمعیت حمایت جذامیان دردفتر جمعیت خیریه فرح پهلوی در حضور سرکار علیه خانم دیبا تشکیل گردید دراین جلسه آقای گلشائیان رئیس هیئت مدیره وسپس آقای دکتر راجی مدیر عامل جمعیت گزارشات سالانه را درباره اقداماتی که برای اداره امور جذامیان و ساختمان های دهکده مخصوص آنها در خراسان انجام شده باطلاع حضار رسانید سپس صورت بودجه ودرآمد مخارج جمعیت مطرح و مورد مطالعه و تصویب قرار گرفت

بازدید از بنادر جنوب

طبق اطلاع آقای هویدا نخست‌وزیر هفته آینده پس از بازگشت از ترکیه روز سه‌شنبه برای یك بازدید پنج‌روزه ازبنادر و جزایر استان جنوبی به‌بندر عباس خواهد رفت. دراین بازدید از بندربوشهر، بندرعباس، بندر لنگه وبنادر و جزایر آن منطقه بازدید بعمل خواهد آورد.

نماینده کمیته بین‌المللی صلیب سرخ به ایران می‌آید

کمیته بین‌المللی صلیب سرخ یك نماینده به ایران میفرستد تا درباره وضع ایرانیان اخراجی ازعراق وترتیب کمك به آنان گزارشی تهیه نماید.

این اقدام بدنبال شکایت کمیته ایرانی حقوق بشر به کمیته بین‌المللی صلیب سرخ انجام می‌پذیرد و مراتب طی نامه‌ای که از طرف پرفسور ژاك فریموند معاون کمیته بین‌المللی صلیب سرخ بدبیر کل کمیته ایرانی حقوق بشر رسیده اعلام گردیده است

پایان ماموریت سفیر عربستان

مدت ماموریت شیخ یوسف‌الفوزان سفیر عربستان سعودی در تهران پایان یافت و او هفته آینده از تهران عزیمت خواهد کرد. نام سفیر جدید عربستان درتهران هنوز اعلام نگردیده‌است.

سفیر ژاپن در تهران تعیین شد

توکیو ـ رویتر دولت ژاپن امروز «کنزاکومائدا» را بعنوان سفیر ژاپن درایران تعیین کرد. مائدا ۵۱ سال دارد ویکی از دیپلمات های حرفه‌ای ژاپن است.

وی قبلا در کشور های پاکستان و عربستان سعودی خدمت کرده و آخرین ماموریت او در دومینیکن بوده

مسئله تجدید روابط ایران و مصر بررسی میشود

آقای امیر عباس هویدا نخست‌وزیر و بانو نیمساعت بعد از ظهر امروز با پرواز عادی جت بوئینگ ۷۲۷ شرکت هواپیمائی ملی ایران به‌قصد اروپا، رهسپار ترکیه شدند. هواپیمای حامل نخست‌وزیر ساعت ۴ بعد از ظهر در فرودگاه آنکارا بزمین می‌نشیند و سلیمان دمیرل نخست‌وزیر ترکیه و بانو، هیئت وزیران ترکیه، روسای هیئت های سیاسی مقیم آنکارا ازرئیس دولت و بانو وهمراهان ایشان استقبال میکنند.

آقایان دکتر عباس خلعتبری معاون سیاسی وزارت خارجه، مهدی سمیعی مدیر عامل سازمان برنامه، دکتر رضا فلاح عضو هیئت مدیره شرکت ملی نفت، دکتر عباس نیری مدیر کل اقتصادی وزارت خارجه، سیروس فرزانه رئیس تشریفات دربار شاهنشاهی پرویز راجی مدیر کل دفتر نخست وزیری و چند تن دیگر از شخصیت های سیاسی و اقتصادی همراه آقای هویدا میباشند. سفر نخست‌وزیر و همراهان جمعا پنج روز بطول میانجامد وایشان علاوه بر آنکارا ازشهرهای استانبول وازمیر دیدن خواهند کرد.

پر اهمیت

آقای هویدا در ملاقات با حضرت جودت سوناى رئیس جمهوری ترکیه پیام دوستانه شاهنشاه را تقدیم میکنند و با ایشان و نخست‌وزیر ترکیه به‌بررسی مسائل مورد علاقه و مشترك ایران و ترکیه خواهد پرداخت.

محافل نزدیك به‌مذاکرات آنکارا دیشب و امروز اظهار نظر کردند جوانب مختلف مذاکرات رئیس دولت چه از لحاظ سیاسی وچه از لحاظ اقتصادی بسیار با اهمیت است. این محافل رئوس مذاکرات آنکارا را بدین شرح پیش بینی کردند.

مذاکرات اقتصادی برای توسعه و همکاریهای فنی واقتصادی دو کشور درقالب سازمان همکاری های عمران منطقه‌ای و خارج از آن.

جوانب مختلف فروش نفت ساسان برای پالایشگاه ازمیر و احداث یك خط لوله نفت از جنوب ایران به بندر اسکندرون در دریای مدیترانه برای صدور نفت ایران به‌کشور های اروپائی.

بررسی بیشتر اختلافات ایران و عراق در مورد مالکیت رودخانه‌مرزی شط‌العرب و امکانات تجدید روابط سیاسی ایران و مصر.

بررسی مسائل مربوط به آینده دفاعی منطقه بااشاره مستقیم به‌تصمیم بریتانیا دایر بر تخلیه فوا از شرق سوئز و تشریح پیشنهاد اخیر ایران در زمینه ایجاد یك پیمان جدیددفاعی باکشور های حوزه خلیج فارس برای دفاع از این منطقه.

چند لحظه قبل از عزیمت آقای هویدا به ترکیه آقایان امیرخسرو افشار قائم مقام وزارت خارجه و عباس خلعتبری معاون سیاسی وزارتخانه باوی مذاکراتی داشتند وعکس صحنه‌ای از این مذاکرات را نشان میدهد.

* روابط ایران و مصر

در تهران در مورد امکانات تجدید روابط ایران و مصر محافل سیاسی خاطر نشان میسازند، که بعد از جنك پنجم ژوئن اعراب و اسرائیل و پشتیبانی های مکرر ایران از حقوق اعراب و صحه نگذاشتن بر اقدام اسرائیل دایر برانضمام سرزمین‌های اشغالی اعراب، زمینه برای تجدید روابط فراهم شده است. عین این اظهار نظر بنا بر گزارش خبرگزاری فرانسه در آنکارا وجود دارد.

محافل سیاسی آنکارا خاطر نشان ساختند که بدنبال بیانات شاهنشاه درباره روابط ایران و مصر و اینکه «راه برای تجدید روابط با مصر باز است» اتمسفر میان تهران و قاهره اخیرا بهبود یافته است.

ناظران سیاسی، خودداری قاهره را در دفاع از عراق در شط‌العرب نشانه دیگری از امکان تجدید روابط میان ایران و مصر تلقی میکنند.

*مبادله پیام

در آنکارا اعلام شد بدنبال شرفیابی «احسان صبری چاگلایانگیل» وزیر خارجه ترکیه بحضور شاهنشاه و بازگشت وی از کنفرانس سنتو در تهران، میان وزیران خارجه ترکیه و مصر نامه هائی مبادله گردید.

محافل سیاسی معتقدند حداقل قسمتی از نامه چاگلایانگیل به محمود ریاض به روابط ایران و مصر مربوط بوده‌است. ترکیه دارای روابط بسیار نزدیك باایران است و روابطش با مصر در حال توسعه میباشد.

یك مقام مطلع در آنکارا گفت بنابراین چنانچه دو دولت به تجدید روابط اتخاذ تصمیم کنند در آن صورت ترکیه بطور طبیعی بهترمی تواند نقش میانجی بازی کند.

● تماس مصر

از تهران محافل سیاسی در این مورد اظهار نظر میکنند دولت قاهره از دیرباز از طریق دیپلماسی بوسیله دولت ترکیه با ایران در تماس بوده است.

نظر ایران در این مورد صریح و روشن است واز آنجائیکه بدنبال «جنك ژوئن»، ایران از تصمیم قبلی دایر بر اینکه مصر قبلا از تجدید روابط از ایران عذرخواهی کند صرف‌نظر نموده و از آنجائیکه مصر در قطع روابط پیش قدم بوده، از لحاظ اصول متداول سیاسی بین‌المللی با قاهره است که قدم پیش گذارد.

* مذاکرات اقتصادی

علاوه بر جوانب مهم سیاسی، آقای هویدا نخست‌وزیر و همراهان برجسته‌ایشان مذاکرات مهمی در زمینه اقتصادی مقامات دولت ترکیه بعمل خواهند آورد. اهم این مذاکرات در زمینه احداث لوله نفت ایران به بندر اسکندرون به مبلغ پانصد میلیون دلار و فروش نفت ساسان برای پالایشگاه ازمیر ترکیه میباشد.

ترکیه در زمینه خرید نفت ساسان که مرغوبیت آن تاکید گردیده موافقت خودرا اعلام داشته و تنها مسئله‌ای که در این زمینه باقی مانده تعیین بهای آن است.

گزارش نماینده اعزامی ما از آنکارا

رسول ارونقی سردبیر مجله اطلاعات هفتگی که بنمایندگی از طرف روزنامه اطلاعات در سفر به ترکیه همراه آقای نخست وزیر است بعد از ظهر امروز از ترکیه گزارش داد:

موضوع مهم

اولین دور مذاکرات نخست‌وزیران دو کشور عصر امروز در کاخ نخست وزیری ترکیه آغاز میشود.

روزنامه های چاپ آنکارا امروز در صفحات اول خود عکس آقای هویدا نخست وزیر ایران را چاپ کرده و گزارشهائی در زمینه مذاکرات نخست وزیران دو کشور منتشر ساخته‌اند.

روزنامه دیلی‌نیوز چاپ آنکارا نوشته نخست وزیر ایران درباره موضوع مهمی با نخست وزیر ترکیه مذاکره میکند این موضوع ممکن است مربوط به کوششهای ترکیه برای وساطت در مورد روابط میان ایران و مصر باشد. این روزنامه نوشته است ایران و مصر درحال حاضر روابط دیپلماتیك ندارند اما مقامات دیپلماسی معتقدند که اخیرا بحران روابط دو کشور ایران ومصر تخفیف یافته‌است وحملات روزنامه‌ها ورادیو های مصر به ایران کم شده است.

روزنامه دیلی نیوز ترکیه ازقول روزنامه الاهرام مینویسد: وزیر خارجه ترکیه اخیرا با وزیر خارجه مصر مکاتباتی در مورد امر مهمی داشته است ودر آنکارا محافل سیاسی میگویند که این مکاتبات تاحدود زیادی مربوط به روابط ایران با مصر بوده است.

رسول ارونقی درگزارش خود میافزاید: روابط بازرگانی ومسائل مربوط به حقوق کشتیرانی ایران در اروند رود در مذاکرات نخست وزیران دو کشور مطرح خواهد شد

آقای هویدا در طول اقامت خود در ترکیه با حضرت جودت سوناى رئیس جمهوری ترکیه نیز ملاقات خواهد کرد.

نخست وزیر ایران روز پنجشنبه عازم استانبول خواهد شد وازنقاط تاریخی این شهر دیدن خواهد کرد.

ساعت ۴ بعد ازظهر امروز آقای هویدا تاج گلی نثار آرامگاه آتاتورك مینماید وامشب در ضیافت نخست وزیر ترکیه شرکت میکند.

اولین قدم من در ماه

«ادوین الدرین» فضانورد امریکائی که در تیر ماه آینده همراه «نیل ارمسترانك» قدم در ماه میگذارد و باین ترتیب به آرزوی دیرینه بشریت جامه‌عمل می پوشاند در سطور ذیل تحت عنوان اولین قدم من در ماه چگونگی ماموریت تاریخی و بیسابقه خود را شرح میدهد.

هنگامی که لحظات حساس فرود آمدن در کره ماه فرا رسید من و «نیل آرمسترانك» از نردبان سفینه پائین رفته بعنوان نخستین انسان ها در طی قرون و اعصار پای بر سطح ماه خواهیم نهاد و این خطیر ترین وظیفه سفر تاریخی ما در ژوئیه آینده خواهد بود اگر همه‌چیز آنچنانکه پیش‌بینی شده پیش برود من و «نیل» پس ازساعت پنج بامداد روز دوشنبه ۲۱ ژوئیه (بوقت امریکا) در کره‌ماه خواهیم بود.

دقیق تر بگوییم ما در حقیقت روز یکشنبه ۲۰ ژوئیه در حدود ساعت هفت‌ونیم بعداز ظهر در کره ماه خواهیم بود و چون فردای آنروز روز پرمشغله‌ای درپیش خواهیم داشت لذا قرار است پیش‌از پیاده شدن از سفینه ماه نشین آن را بطور دقیق مورد بازرسی قرار دهیم سپس غذا بخوریم ٤ ساعت استراحت کنیم و بعد دوباره غذا بخوریم.

تردید و دو دلی

بازرسی مدول ماه‌نشین برای ماجنبه حیاتی خواهد داشت زیرا آلات و ادوات پیچیده همین سفینه است که زندگی مارا در اقامت کوتاهمان در کره‌ماه تضمین خواهد کرد و درحدود ده ساعت پس از فرود در کره ماه نیل آرمسترانك فرمانده آپولو دریچه سفینه را باز خواهد کرد بعد من نخست پاهایم را ازسفینه خارج کرده و در حالیکه شکم به پائین گرفته‌ام از نردبان مخصوص پائین رفته وقدم در سطح ماه خواهم گذارد.

هنگامیکه ازدریچه خروجی سفینه پای به‌بیرون می‌نهید نخستین اندیشه‌ای که‌ذهن شمارا اشغال میکند اینست: ماکی دوباره به سفینه باز خواهیم گشت. لذا طبیعی است که شماپس از خروج از محوطه سفینه مرددو دو دل خواهید بود وچه بسا چندبار به داخل سفینه رفته‌وباز خارج میشوید و پس از آنکه برتردید و خودلی‌خود تسلط یافتید از پله های نردبان پائین آمده و قدم در خاك ماه مینهید.

بطوریکه گفتم من پیش از نیل از سفینه خارج‌خواهم‌شدو ماموریت‌دارم از جریان خروج نیل از سفینه‌عکس بردارم.

نیل هنگام پائین آمدن از نردبان کلید مخصوص‌انبار تجهیزات‌وادوات کار مارا خواهدزددراین موقع‌دوربین تلویزیون که‌دراین انبار قرار دارد روبطرف نردبان قرار خواهد گرفت‌و چه‌بسا شمابرروی صفحات تلویزیون خود جریان خروج نیل را از سفینه خواهید دید.

نخستین چیزی که انسان هنگام قدم گذاردن به‌سطح ماه با آن‌روبرو است اطمینان یافتن به‌این امراست که بتواند حرکات خود را در روی سطح ماه کنترل کند و در اثنای‌قدم زدن یا کار مانع یا موانعی سر راه او ایجاد نشود.

احتمالا یکی از دشواریهای نخستین ما هنگام قدم نهادن بر سطح ماه مسئله لباس فضائی میباشد که به‌تن کرده‌ایم. گواینکه در تهیه این لباس، پیش بینی‌های لازم بعمل‌آمده لیکن عادت‌کردن به آن قدری‌دشوار است ووقت میگیرد.

دفعات اول‌که ما این لباس راتن کردیم نخست‌دچار دلهره شدیم. بعد رفته‌رفته یاد گرفتیم‌که بجای‌کلنجار رفتن باید باآن مدارا کنیم. لباس مخصوص فضانوردی ما طوری ساخته شده که در دو قسمت شانه و بازو براحتی خم میشود بطوریکه در این لباس گاهی اوقات حرکت دادن یك دست آسان‌تر از حرکت دادن‌بدن است.

ناتمام

مهلت ضمانتنامه بانکی زیاد شد

امروز وزارت دارائی اعلام کرد: بمنظور تسهیل در امر ترخیص کالا های‌وارده، اداره کل گمرك دستور العمل جدیدی به ادارات گمرك کشور صادر نمود.

بموجب‌این دستور کالا هائی‌که برای ترخیص قطعی تاپایان تیرماه ۱۳۴۸ اظهارشود ضمانت نامه بانکی معتبر بمدت شش ماه و کالا هائی از اول مرداد ماه ۴۸ لغایت ۳۱ مرداد ماه ۱۳۴۸ به‌منظور فوق‌اظهار گردد، ضمانت نامه بانکی بمدت‌پنج ماه اخذ ونسبت به ترخیص کالااقدام میشود.

سخنگوی مزبور افزود محمولاتی که قبلا در مقابل‌اخذ ضمانت‌نامه بانکی بمدت سه ماه ترخیص شده است در صورت درخواست ذینفع ضمانت نامه های ماخوذه بمدت‌سه ماه دیگراز‌تاریخ سررسید‌تمدید میگردد.

رای دیوانعالی کشور در مورد پرداخت مابه‌التفاوت ناشی از اشتباه محاسبه در حقوق

چون نسبت بمابه‌التفاوت ناشی از اشتباه محاسبه درحقوق وخسارت‌ناشی از تاخیر تادیه مابه‌التفاوت کارمندان دولت که‌شعب دیوانعالی کشور رویه های متفاوتی اتخاذ گردیده بود لذا وزارت دارائی اخیرا از هیئت عمومی دیوانعالی کشور کسب تکلیف کرد.

هیئت عمومی دیوانعالی کشور پس ازبررسی لازم رای داد که پرداخت مابه‌التفاوت مورد مطالبه کارکنان دولت بعنوان اشتباه محاسبه موضوع ماده ۲۶ قانون متمم بودجه سال ۱۳۲۲ مشروط به سه‌شرط می‌باشد که عبارتست از: ۱- تامین اعتبار دربودجه‌های سالانه ۲- اعتباری که تامین میشود باید تصریح شود که مخصوص‌پرداخت مابه‌التفاوت‌مورد مطالبه کارکنان دولت بعنوان اشتباه محاسبه می‌باشد ۳- کمیسیون بودجه بمنظور فوق‌باعدم تجمع شروط فوق وزارت‌دارائی مجاز‌درپرداخت‌مابه‌التفاوت نمی‌باشد. ودراینصورت بدیهی است که‌چون اصل‌مابه‌التفاوت قابل پرداخت نیست بطریق اولی خسارت تاخیر تادیه برآن تعلق نمیگیرد.

رؤسای دبیرستانها با تجدید امتحانات نهائی مخالفند

بدنبال اظهار نظر مدیران مدارس ملی درباره لزوم باطل کردن امتحانات نهائی که سئوالهای آنهافبلا منتشر شده، امروز خبرنگار ما باجمعی از مقامات فرهنگی تماس گرفت و نظرآنهارا پرسید.

*** صحیح نیست**

آقای میرفخرائی رئیس دبیرستان رهنما باباطل کردن امتحانات مخالف بود و اظهار می کرد چون امتحان جنبه کنکور ندارد و حقی ازکسی ضایع نشده‌است بنابراین باطل کردن امتحانات کار صحیحی نیست مضافا باینکه تعداد افرادی که از سئوالات نیز استفاده کرده‌اند بسیار فلیل است.

آقای میرفخرائی اضافه کرد در حالیکه قرار است شورا های آموزش وپرورش دراستانها تشکیل شود و به مدیران کل استانها نیز اختیاراتی داده‌شده است، باید امتحانات هر استان زیر نظر همان استان صورت گیرد وطرح و تنظیم سئوالات با خود آنها باشد.

*** موافق نیستیم**

خانم دکتر طاهره صدوقی رئیس دبیرستان محمودزاده نیزبا تجدید امتحانات موافق نیست ولی سیستم امتحانات را نامناسب میداند ومی‌گوید: بابکار بردن افراد خوشنام درراس ادارات آموزش و پرورش استانها امتحانات هر استان باید درهمان استان انجام‌شود. درحالی که‌استانها امتحانات سالهای اول تاپنجم‌متوسطه را انجام میدهند، چه مانعی دارد که به آنان اختیار داده‌شود تا امتحانات ششم نهائی راهم برگزار کنند.

آقای حسن‌پدرام معاون اداره آموزش و پرورش استان مرکز اظهار داشت، تجدید امتحانات کار درستی نیست و از طرفی اگر امتحانات استانی شود سطح امتحانات استانها بایکدیگر اختلاف پیداخواهد کرد.

نحوه توزیع سئوالات

صبح امروز رئیس بازرسی اداره آموزش و پرورش استان مرکز درباره بدست آوردن سئوالات امتحانی که بین عده‌ای از دانش اموزان تهران پخش شده بود اطلاعاتی دراختیار خبرنگار ما قرار داد:

آقای فصیحیان رئیس بازرسی آموزش و پرورش استان مرکز گفت ساعت ۹ونیم روز امتحان تکامل درست یکساعت‌و نیم قبل از توزیع سئوالات در یکی از حوزه های امتحانی (دبیرستان علمیه) سئوالات را در دست چند دانش‌آموز مشاهده کردیم. بعد از مشاهده‌جریان باتفاق رئیس امتحانات استان مرکز سئوالات امتحانی را ازدانش آموزان گرفتیم وصورت‌جلسه‌ای نیز تنظیم کردیم و ضمن تحقیقاتی که از ۲ دانش‌آموز بعمل آوردیم معلوم شد که آنها دریکی از پارك های تهران از شخص ناشناسی سئوالات امتحانی را گرفته بودند.

رئیس بازرسی استان مرکز اضافه کرد که در تهران پاکت سئوال وجود ندارد و طراح سئوال از ۳ ساعت قبل از انجام هرامتحان به محل سئوالات می‌آید وباحضور او سئوالات تکثیر می شود. وی اضافه کرد در روز امتحان تکامل طراح سئوال ساعت ۱۰ صبح به محل سئوالات آمد و ساعت ۱۱ نیز کار تکثیر تمام شد ولی‌درست یکساعت‌ونیم قبل از امتحان ما سئوالات را از چند دانش آموز بدست آوردیم.

سه دبیرستان ملی

امروز امور سه دبیرستان ملی در تهران به هیئت نظارت و پی‌گیری محول گردید. طبق گزارش خبرنگار ما بدستور وزیر آموزش و پرورش کلیه امور مربوط به‌ثبت‌نام وامتحانات این سه دبیرستان از امروز بوسیله اعضاء هیئت نظارت و پی‌گیری اداره خواهد شد. خبرنگار ما درگزارش خود اضافه میکند که این دستور بدنبال جلب یکی از مدیران مدارس ملی که گفته میشود مبادرت به‌پخش سئوالات امتحانی کرده است صورت گرفت. بقرار اطلاع تحقیقات درمورد عاملین پخش سئوالات ادامه دارد تا افرادی که در این کار دست‌داشته‌اند شناخته ودستگیر شوند.

در دریان‌نو ابزار برقی مردم سوخت!

دردریان نو یخچال ها و ابزار برقی اکثر خانواده‌ها سوخته است زیرا که پس از نصب چراغهای روشنائی در خیابان، شبکه دچار نوسان و اتصال شده ووسائل برقی و تلویزیون و یخچال خانه‌ها ازکار افتاده است.

مردم دریان‌نوبدین مناسبت نماینده شرکت برق را به جلسه انجمن دعوت کرده بودند و می‌خواستند‌این‌دردلهارابا او در میان نهندولی‌نماینده‌برق درجلسه‌شرکت نکرد و درآخر جلسه موقعی که بحث مردم در مورد برق پایان یافته بود نماینده برق وارد جلسه شد و کنار اعضای انجمن نشست.

آقای بکائی نماینده شرکت واحد وعده کرد که خط اتوبوسرانی در دریان نو تاسیس گردد و نماینده برق نیز گفت که برای رفع نوسان برق و تبدیل شبکه هوائی به‌کابل اقدام خواهد کرد.

جشن پایان سال تحصیلی

روز گذشته جشن پایان تحصیلی دبستان بهارنوباشرکت والاگهر ممتاز انجام شد و پس‌از بیانات «میس مری» برنامه های‌متنوعی‌توسط دانش‌آموزان اجرا گردید ومورد توجه حضار قرار گرفت.

پیش بینی هوا

هوای استان های آذربایجان، کردستان، لرستان، فرمانداری کل همدان کمی تا قسمتی ابری همراه بارگبار پراکنده مخصوصا درنواحی کوهستانی هوای تهران صاف گاهی ابری، بقیه نقاط صاف‌در بعضی‌نقاط همراه با لکه‌های ابر پیش‌بینی میشود. ضمنا حداکثر درجه حرارت امروز تهران ۱ تا ۳ درجه گرمتر خواهد شد،

از خدمات رئیس سابق ستاد بزرگ ارتشتاران تجلیل شد

دیشب بابرگزاری یك شب‌نشینی مجلل از طرف تیمسار سپهبد جم رئیس ستاد بزرگ ارتشتاران در باشگاه افسران از خدمات تیمسار ارتشبد بهرام آریانا رئیس سابق ستاد بزرگ ارتشتاران قدردانی شد و از ایشان تودیع بعمل آمد.

در این میهمانی چندتن ازوزراء، نمایندگان مجلسین، استادان دانشگاه ها، جمعی از شخصیت های مملکتی، وابستگان نظامی کشور های خارجی مقیم ایران و امیران نیرو های مسلح شاهنشاهی بابانوانشان شرکت‌نمودند. همچنین یك دانشجوی دانشکده افسری به نمایندگی از طرف دانشجویان نیز دعوت شده بود.

پس از ورود تیمسار جم، تیمساران آریانا و جهو همراهانشان درجلوی در ورودی سالن‌پذیرائی ازمیهمانان استقبال کردند وخوش‌آمد گفتند.

پس‌از اینکه‌تقریبا کلیه‌مدعوین حضور پیدا کردند تیمسار سپهبد جم پشت‌میکروفن قرار گرفت و طی سخنانی‌از خدمات تیمسار آریانا درطی خدمت سربازی قدردانی‌نمود و گفت در ارتش بازنشستگی‌بمنزله قدردانی از خدمات افسرانی است که سال ها بمملکت خدمت‌نموده‌اند و باید باستراحت بپردازند و نیروی جوان ادامه دهنده خدمات آنان گردد.

آنگاه تیمسار جم‌فرمان همایونی را مبنی بر رضامندی خاطرملوکانه از خدمات تیمسار آریانا قرائت نمود و فرمان را که در قاب خاتم زیبائی قرار داشت به تیمسار آریانا اهداء نمود.

همچنین یك قبضه شمشیرسامانی از طرف امراو افسران ستادبزرك ارتشتاران یك‌قبضه‌کتاره هخامنشی از طرف تیمسار سپهبد جم و یك نیزه پارسی از طرف کادر ارتش بایشان اهداء شد.

و درمیان ابراز احساسات مدعوین رئیس سابق و رئیس فعلی ستاد بزرك ارتشتاران یکدیگر را در آغوش گرفتندو بوسیدند. آنگاه تیمسار آریانا پشت میکروفون قرار گرفت‌و گفت‌تیمسار سپهبدفریدون جم جانشین سابق و فعلی من همقطاران ودوستان عزیز میهمان، خوشحالم که‌امشب درجمع همکاران صمیمی‌ام صحبت میکنیم و باآنکه اراجیف رادیوهای بیگانه‌قابل‌جواب ندانستن باید بگویم علاوه براین که‌آریانا را «شربه‌نیست» نکرده‌اند بلکه بااین فرمان همایونی که آنرا میبوسم و بردیده مینهم سربلندهم شده‌ام.

● هدایای ارزنده

من باعشق بوطن و شاه بدنیا آمده‌ام و افتخارم نیز این است که خونم‌رابخاطر این‌عشق بزمین‌بریزم ولی نه‌در خاك ایران بلکه آنطرف مرز . . . . .

تیمسار آریانا آنگاه یك‌یك هدایا رابوسید و راجع بهریك از آن هدایا مطالبی گفت و اضافه کرد واقعا هدایای ارزنده‌ایست و بخوبی دانسته‌اید که بمن‌چه هدیه کنید. آنگاه بتفصیل درباره شاهنشاه ایران و عظمت آن‌درزمان کورش کبیرو دوره حاضر صحبت کرد.

تیمسار آریانا درخاتمه ضمن تشکر از تشکیل شب نشینی و هدایای گرانبهائی که باو داده شده است گفت من همیشه برای دراختیار گذاردن تجربیات سی‌وچند ساله‌ام دراختیار شما همقطاران هستم.

ودرمیان ابراز احساسات مدعوین نسبت بشاهنشاه آریامهر مجددا تیمسار آریاناو تیمسار جم همدیگر رابغل کرده بوسیدند و مدعوین برای صرف شام به سالن دیگری دعوت شدند.

پس‌از شام نیز چند برنامه‌هنری وسیله هنرمندان رادیو ایران‌انجام گردید و مدعوین تاپاسی از شب گذشته دراین شب نشینی باتیمسار آریانا تودیع نمودند.

بیوگرافی

تیمسار ارتشبد آریانا در درجات سرتیپی تا ارتشبدی دارای مشاغل مهمی از قبیل فرماندهی تیپ مهاباد، فرمانده‌لشگر گارد شاهنشاهی، وابسته نظامی ایران در فرانسه، ریاست ستاد ارتش، فرمانده نیروی زمینی، ژنرال آجودانی شاهنشاه آریامهر، فرماندهی نیرو های عملیاتی برای رفع غائله جنوب و ریاست ستاد بزرك ارتشتاران بوده است.

تحصیلات وی نیز دانشکده افسری ایران، دانشگاه جنك ایران، دانشگاه جنك فرانسه، دیپلم تحصیلات غیر نظامی از وزارت دفاع فرانسه ودکترا در حقوق بین‌المللی عمومی ازدانشگاه سوربن پاریس میباشد.

تیمسار آریانادر طول خدمت‌باخذ نشانهای لیاقت، درجه یك پاس، درجه یکم خدمت، درجه یکم‌سپاس، درجه دوم تاج، درجه یکم همایون باحمایل و نشانهای مختلفی ازکشور های‌مختلف جهان قائل شده است.

تیمسار آریانا تالیفات متعددی بزبان فارسی و فرانسه نیز دارد.

متن فرمان همایونی

آخروقت امروز متن فرمان همایونی‌درباره رضامندی از ارتشبد آریانا بشرح‌زیر در اختیار روزنامه گذاشته شد.

باتاییدات خداوندمتعال

ما

محمدرضا پهلوی‌آریامهر

شاهنشاه ایران

دراین‌موقع که‌ارتشبدبهرام آریانا بافتخار بازنشستگی‌نائل می‌گردد بموجب این فرمان همایونی مراتب رضامندی‌خود را بپاس خدمات گذشته مشارالیه ابلاغ مینمائیم.

بتاریخ یکم تیرماه یکهزار و سیصد و چهل‌وهشت‌شمسی

مسئولین آب وبرق تهران تغییر کردند

کمکشان — حضرتی آشتیانی — حمید صالحی — جالینوس — فروتن

بقیه از صفحه اول

مدیر عامل

آقای حمید صالحی معاون فنی و سرپرست امور برق وزارت آب و برق بسمت مدیر عامل شرکت برق منطقه‌ای تهران، آقای صالحی در سال ۱۳۲۰ درر شته برق وماشین از هنرسرایعالی فارغ‌التحصیل شده است.

شرکت تولید و انتقال

آقای مصباح جالینوس مدیرعامل شرکت برق منطقه‌ای تهران بسمت مدیر عامل شرکت تولید و انتقال برق ایران که باختصار «توانیر» نامیده میشود. این شرکت جدید التاسیس است و وظیفه آن تولید برق و فروش آن به شرکت های برق منطقه‌ای میباشد. در حقیقت تمام نیروی برق توسط این شرکت تولید واز خطوط سراسری به‌مناطق مختلف منتقل و فروخته میشود، آقای جالینوس درسال ۱۳۲۵ درر شته برق از دانشگاه پاریس فارغ‌التحصیل گردیده است.

مدیر عامل آب

آقای پرویز فروتن معاون سازمان آب منطقه‌ای تهران سمت مدیرعامل سازمان آب منطقه‌ای تهران. آقای فروتن در سال ۱۳۲۸ از هنرسرای عالی‌در رشته میکانیك فارغ‌التحصیل شده است.

احکام انتصابات فوق‌پس از معرفی بحضور شاهنشاه آریامهر، ابلاغ و از بعد از ظهر امروز مقامات فوق در مشاغل خود مشغول بکار شدند.

۴۷۸ کیلو تریاک از قاچاقچیان کشف شد

پنج نفر افراد یك باند بزرك قاچاق مواد مخدر که از افغانستان بایران تریاك حمل می کردند ، با ۴۷۸ کیلو تریاك به چنك ماموران مبارزه باموادمخدره افتادند .

خبرنگار ما گزارش میدهد : به دنبال اقدامات دامنه داری که ازچندی پیش درسرحدات افغانستان و ترکیه باایران بوسیله ماموران اداره مبارزه باموادمخدره به عمل می آمد، ماموران مزبور موفق شدند ،افراد یك باند بزرك را که از افغانستان بایران تریاك حمل می کردند ، دستگیر کنند .

چندی پیش به دسته پنجم اداره مبارزه باموادمخدره گزارش رسید که شخصی بنام حاجی غلام که از قاچاقچیان معروف مشهد است، در صدد است که مقدار معتنابهی تریاك ازافغانستان به مشهد وارد کندواز آنجابا کمك ایادی خود تریاکهارا به تهران حمل نماید .

ماموران مزبور باتوجه باینکه تریاکهائی که در تهران از طریق قاچاق ودورازدید ماموران به فروش میرسد ازاین منبع تامین میشود ، با طرح نقشه به حاجی غلام مراجعه کردند وباپرداخت مبلغی وجه مقدار ۲۵ کیلو تریاك خریداری نمودند .

حاجی غلام که باهوشیاری وزیرکی دریافت خریداران تریاك ماموران مبارزه با مواد مخدره می باشند ، از چنك ماموران گریخت وباهواپیما رهسپار مشهد شد .

ماموران که محل پخش تریاك درتهران را پیدا کرده بودند، شخصی بنام ابراهیم علم‌زاده معروف به «شاه نظر» را که دارای دوشناسنامه (یکی ایرانی ودیگری افغانی می باشد) ویکی ازافراد این باند است دستگیر نمودند و پس از بازجوئی از وی موفق گردیدند ،سه تن دیگر از افراد این باند را که عبارتند ازیار محمد محمدپور اسمعیل ارجمندی، ومحمد علی صنعتی را نیز دستگیر کنند .

ماموران مزبور همچنین ضمن بازرسی ازخانه عباس صفری واقع درانتهای خیابان حواجه ربیع در مشهد ۴۷۸ کیلو تریاك که در زیرزمین خانه اش پنهان کرده بود، کشف نمودند .

تلفنچی دارد

رئیس اداره مبارزه باموادمخدره امروز به خبرنگار ما گفت ابراهیم علم‌زاده (شاه نظر) یکی ازقاچاقچیان معروف دارای تعدادی تلفنگچی است که از وی حفاظت می کنند .

بازدید رئیس شهربانی

درساعت ۹ صبح امروز تیمسار سپهبد مبصر رئیس شهربانی کل کشور دراداره مبارزه باموادمخدره حضوریافت واز تریاکهای مکشوفه بازدید بعمل آورد، واز افراد باند سئوالاتی نمود .

متهمین در جواب هر کدام دیگری رامقصر معرفی می کردند !

سپس رئیس شهربانی کل کشور به سرهنك پیروزفر رئیس اداره مبارزه باموادمخدر دستور داد در این مورد ،مراقبت بیشتری بعمل آید

تیمسار سپهبد مبصر رئیس شهربانی کل کشور از تریاکهای مکشوفه بازدید کرد

پرونده مرگ ناگهانی «شکوفه زندنیا» از طرف بازپرس فوق‌العاده دنبال میشود

بازپرس: عمل لوزه پیش پاافتاده نیست!

خانواده زندنیا تصمیم دارند در صورت لزوم از پزشکان متخصص بین‌المللی برای اظهار نظر دعوت کنند

«شکوفه زندنیا» ومادرش در یکی ازجشنهای خانوادگی

امروز خبرنگار ما با آقای هدایت بازپرس فوق‌العاده دادسرای تهران تماس گرفت و در مورد رسیدگی به پرونده دوشیزه شکوفه زندنیا که براثر عمل لوزه درگذشته است ، از وی خبرهای تازه خواست .

منتظر نظر پزشکان هستم

آقای هدایت اظهار داشت : تا نظر پزشکان متخصص و پزشك قانونی در این مورد به بازپرسی نرسد ، نمیتوان نسبت باین موضوع که جنبه فنی و پزشکی دارد ، اظهار نظر کرد .

آقای هدایت سپس افزود : البته، پس از اعلام نظر آقایان پزشکان چنانچه پزشك معالج مسئول شناخته شود ، در آنموقع قرار مجرمیت وی صادر خواهد شد .

آقای هدایت همچنین گفت : اغلب مردم تصور میکنند که عمل جراحی لوزه یك عمل پیش پا افتاده است ، در حالیکه من ضمن تماس باعده‌ای ازپزشکان متخصص و یکی ازآقایان پروفسورها ، اطلاع حاصل کردم که حساسترین نقطه بدن ، همان «لوزه» است و اگر هنگام عمل جراحی ،در این نقطه حساس و خطرناك، کوچك‌ترین اهمالی از طرف جراح بشود ، عواقب وخیم و غیرقابل جبرانی به‌بار خواهد آمد.

امروز یا فردا

آقای هدایت افزود : تا اعلام نظر قطعی کمیسیون پزشکی که ممکن است ظرف امروز یا فردا انجام گیرد ، هیچگونه اقدامی روی این پرونده صورت نخواهد داد .

گزارش خبرنگار قضائی ما حاکیست دیروز وامروز آقای دکتر احمد جواهری جراح و پزشك معالج مرحوم «شکوفه زندنیا» درشعبه ۳۴ بازپرسی دادسرای تهران حضور یافت وآقای هدایت بازجوئی های لازم را از وی بعمل آورد . (متاسفانه در شماره دیروز نام آقای دکتر جواهری اشتباها «علی» نوشته شده بود ، که بدینوسیله تصحیح میگردد .)

پزشکان بین‌المللی

امروز یکی از بستگان دوشیزه متوفی به خبرنگار ما گفت : خانواده زندنیا تصمیم دارند ، در صورت لزوم ازپزشکان بین‌المللی متخصص گوش و حلق و بینی که در لندن و پاریس اقامت دارند ، دعوت بعمل آورند ، تا برای اظهار نظر صریح به تهران بیایند .

چند انبار چای ، یک کارگاه نجاری ویک چاپخانه بکلی سوخت

بعداز ظهر دیروز ، دریك آتش‌سوزی وسیع ،چند انبار چای عقاب‌نشان، یك کارگاه نجاری و یك چاپخانه در خیابان ری بکلی سوخت و میلیون ها ریال خسارت وارد آورد .

ساعت شش‌وپنجاه دقیقه بعداز ظهر دیروز زنك تلفن آتش نشانی بصدا درآمد و شخصی با صدای لرزان و نگران وقوع حریقی‌را در خیابان ری اطلاع داد . مشابه این تلفن در همان دقایق به کلانتری سیزده هم شده بود .

ماموربن آتش‌نشانی پس ازوصول این خبر بلافاصله بمحل حریق رهسپار شدند و وقتی به حوالی محل حریق نزدیك شدند، مشاهده کردند که دود غلیظی محوطه وسیعی را فرا گرفته است .

راه ها را بستند

ماموربن انتظامی بلافاصله راه را بروسائط نقلیه بستند و ازعبور ومرور مردم در اطراف محل حریق جلوگیری کردند .

چون دامنه حریق وسیع بود ، از ماموربن آتش‌نشانی شعبه جنوب نیز کمك خواسته شد و مرکز حریق از سه طرف مورد حمله قرار گرفت و طی نیم ساعت حریق مهار گردید و در ساعت ۹ شب بکلی خاموش شد .

آقای حسن رضازاده صاحب چاپخانه گفت : حریق از قسمت نجاری متعلق به چای عقاب که برای بسته‌بندی چای ، صندوق می سازد ، شروع شد و در مدتی کمتر از چند دقیقه سرتاسر انبار چای و چاپخانه مرا که مقداری مقوا و کار های چاپی در آن بود، فرا گرفت .

چاپخانه مذکور بمبلغ دومیلیون ریال بیمه بوده است ولی هنوز روشن نیست که انبارچای و کارگاه نجاری آن بیمه بوده یانه .

خبرنگار ما گزارش میدهد که ماموربن اداره آگاهی بلافاصله مشغول تحقیق درباره علت آتش ـ سوزی هستند .

سیرا SIERA تلویزیون

روکش صندلی اتومبیل

بسیار زیبا بارنگهای جالب آماده نصب

دوزندگی اتومبیل ایرانشهر شاهرضا اول ایرانشهر تلفن ۶۱۲۳۵۲

اولین محصول ارزنده سال ۱۳۴۸ استودیو میثاقیه

از فرداهفته دوم نمایش در سینماهای

اروپا ـ میامی ـ دیانا ـ ایران

آسیا ـ الوند ـ تیسفون ـ سیلوانا

از فرداشب در

دریوین سینما DRIVE-IN CINEMA تهران پارس

تندربال

پاناویژن ـ رنگی

باشرکت : شون کانری

آ ـ ۲۱۱۱۰

فردین در فیلم نعره طوفان کارگردان: ساموئل خاچیکیان

فردین در فیلم فردا روشن است

فانفار

از فردا صبح درسینماهای

اونیورسال ـ رکس ـ حافظ

ساینا ـ همای ـ لیدو ـ نپتون

ژاله ـ پاسارگاد

مونت کارلو ـ داریوش

داستان عشقی که در منجلاب سقوط گم شد وزندگی شیرینی که به نیستی وزوال کشید

درامی موثر و بی همتا ازسینمای ایران

همزمان با تهران در سینماهای

آسیا ـ سانترال (مشهد)

ناصر ملك مطیعی ، فریبا خاتمی

نیلوفر ، قائم مقامی در فیلم

گرفتار

محصول : پارس فیلم کارگردان: محمود کوشان

تهیه کننده: دکتر اسماعیل کوشان

مجالس ترحیم

درگذشت ناگهانی آقای حاج‌حسن قاسمیه را که یکی از تجار بافضیلت وشخصیت‌های ممتاز بوده‌است باطلاع میرساند . مجلس فاتحه‌ازساعت ۵ تا۷ چهارشنبه ۲۵ ربیع‌المولود در مسجد ارك منعقد است انشاءالله عموم دوستان و بستگان بالاخص آقایان علماء دامت‌برکاتهم باشرکت خود بازماندگان را متشکر وتعظیم شعائر مذهبی میفرمایند .

الاحقر عبدالله‌بن مسیح‌الطهرانی
آ_۹۱۵۹

باکمال‌تاسف‌درگذشت شادروان حاج‌حسن قاسمیه خزانه‌دار صدیق ولایق کمیسیون ناظر سهم آموزش‌و پرورش از درآمد شهرداری تهران راباطلاع میرساند، مجلس یادبود آن فقید سعید از ساعت ۵ تا۷ بعدازظهر روز چهارشنبه ۲۱ خردادماه جاری در مسجد ارك برگزار میگردد .

آ_۹۱۴۱ — وزیر آموزش وپرورش

بایکدنیا تاسف درگذشت دوست‌محترم و شخصیت پرارزش آزاده جناب آقای حاج‌حسن قاسمیه راباطلاع دوستان میرساند . مجلس ختم از ۵ تا۷ بعدازظهر روز چهارشنبه ۲۱ر۳ر۴۸ در مسجد ارك منعقد است .

اللهیار صالح ، غلامحسین صدیقی ، کریم‌سنجابی
آ_۹۱۵۹

بانهایت تاسف و تاثر فوت مرحوم مغفور حاج‌حسن قاسمیه تهرانی عضو کمیته ملی پیکاربابیسوادی‌استان مرکز را باطلاع میرساند . مجلس ترحیم از ساعت ۵ تا۷ بعدازظهر روز چهارشنبه ۲۱ خرداد ماه ۴۸ در مسجد ارك برگزار میشود .

کمیته ملی پیکار جهانی بابیسوادی
آ_۹۱۴۹

بانهایت تاسف وتاثر فوت مرحوم مغفور حاج حسن قاسمیه تهرانی عضو و خزانه‌دار کمیته ملی پیکار با بیسوادی استان مرکز را که ازبدوشروع‌برنامه‌مقدس و ملی پیکار بابیسوادی باعلاقه و ایمان خاص همکاری صمیمانه بااعضاء کمیته نموده‌اند باطلاع همکاران محترم میرساند . مجلس ترحیم از ساعت ۵ تا۷ بعداز ظهر روز چهارشنبه ۲۱ خردادماه ۴۸ در مسجد ارك برگزار میشود .

اعضاء کمیته ملی پیکار بابیسوادی استان‌مرکز به‌بازماندگان آنمرحوم تسلیت گفته شادی روح ان مرحوم و سلامت بازماندگانش را از درگاه احدیت مسئلت مینمایند .

کمیته ملی پیکار بابیسوادی استان مرکز
آ_۹۱۵۱

بااندوه فراوان درگذشت شادروان حاج حسن قاسمیه عضو محترم کمیسیون ناظر سهم آموزش و پرورش از درآمد شهرداری تهران را که چندین سال همکاری صادقانه و فعالانه در انجام امور فرهنگی‌استان مرکز داشته‌اند باستحضار میرساند . مجلس یادبود آن فقید سعید از ساعت ۵ تا۷ بعدازظهر روز چهارشنبه ۲۱ر۳ر۴۸ در مسجد ارك منعقد است .

مدیر کل آموزش و پرورش استان مرکز و رئیس کمیسیون ناظر سهم آموزش و پرورش — یمین
آ_۹۱۵۳

باکمال تاسف و تاثر درگذشت شادروان حاج‌حسن قاسمیه خزانه‌دار صدیق کمیسیون ناظر سهم‌آموزش‌و پرورش از درآمد شهرداری تهران را باطلاع میرساند مجلس یادبود آن فقیدسعید از ساعت ۵ تا۷ بعدازظهر روز چهارشنبه ۲۱ خرداد ماه جاری در مسجد ارك برگزار میگردد .

رئیس اداره امور ساختمانی و مال‌الاجاره‌های آموزش و پرورش استان مرکز — زاهدی
آ_۹۱۵۵

درگذشت آقای حاج‌حسن قاسمیه عضو هیئت امناء انجمن حمایت معلولین ایران موجب کمال تاسف‌است مجلس ترحیم از ساعت ۵ تا۷ بعدازظهر چهارشنبه ۲۱ خردادماه ۴۸ در مسجد ارك منعقد است .

هیئت مدیره انجمن حمایت معلولین‌ایران
آ_۹۱۵۹

خانواده‌های : قاسمیه ، سعید تهرانی ، سعادت، علاقبند ، توتونچیان ، کاشانی ، زرکش ، فرشچی ، کنی ، زرتاش ، تفضلی ، آل‌آقا ، سعادت لاجوردی ، پیچی ، رئیسی ، سیاوشیان ، صمصامی ، مسجدجامعی زهتاب ، عطری ، سالك ، لباف ، حاج‌میرزاعباسعلی اسلامی ، نصرت‌الله امینی ، کریم‌آبادی ، شمشیری، صالحی ، اردستانی ، کمالیان ، ملك‌زاده ، فناعی،زارعی انصاری ، عبیدی ، اویسی ، سیری

بانهایت تاسف درگذشت بزرك خاندان قاسمیه آقای حاج‌حسن قاسمیه راباطلاع خویشان و بستگان میرساند . مجلس ترحیم از ساعت ۵ تا۷ بعدازظهر چهارشنبه ۲۱ خرداد در مسجد ارك منعقد و مجلس ختم زنانه در همانروز و همان ساعت در منزل شخصی ایشان واقع در تهران‌پارس ـ ایستگاه داریوش خیابان۱۰۷ (مهناز) خیابان ۱۱۸ پلاك ۸ـ ۱۰ برقرار خواهدبود.

آ_۹۱۵۹

بعموم افراد خانواده‌های عزادار بویژه بازماندگان آنمرحوم مصیبت وارده راتسلیت میدهیم

خانواده‌های : شریف ، ضرغامی ، صمیمی ، ملکی دولتشاهی ، سعیدا ، نوروزی ، منصوری ، امیدوار ، هادیان ، تهرانچی ، سادات اخوی ، کسرائی مقدم، گوهری ، جواهری‌زاده ، ابراهیمی ، لطیفی ، قیصر

فوت مرحوم حسین شریف مدیر داروخانه‌شریف راباطلاع اقوام و دوستان‌میرسانند . مجلس ختم‌مردانه آنمرحوم از ساعت ۸ونیم الی ۱۰ونیم و ختم زنانه از ساعت ۱۰ونیم‌الی۱۲ونیم صبح‌روزپنجشنبه ۲۲خردادماه در خانقاه صفی‌علیشاه منعقد است و روز شنبه ۲۴ خرداد هفته آن مرحوم در مقبره حاج بهمنی جنب ابن‌بابویه از ساعت ۴ تا۶ برگزار میگردد .

آ_۹۱۲۳

بعموم افراد خانواده‌های عزادار بویژه‌بازماندگان آنمرحوم مصیبت وارده را تسلیت میدهیم .

بمناسبت درگذشت مرحوم سیدحسن خشکنابی قاضی بازنشسته وزارت دادگستری مجلس ختمی از ساعت ۹الی ۱۱ صبح‌روزچهارشنبه ۲۱ر۳ر۴۸ درمسجد مجد منعقد خواهد بود .

آ_۹۰۷۹ — وزارت‌دادگستری

بانهایت تاسف درگذشت شادروان حاجی سیدحسن خشکنابی ابوی گرام آقای دکتر محمد خشکنابی‌رئیس مرکز مبارزه با سل شماره ۲ این وزارت را باطلاع میرساند . مجلس یادبود آن مرحوم روز چهارشنبه ۲۱خرداد ماه از ساعت ۹تا۱۱ در مسجد مجد منعقد خواهد بود .

آ_۹۰۷۹ — وزارت‌بهداری

خانواده‌های : خشکنابی ، امام‌جمعه‌تبریز ، شهریار صمدیان‌پور ، نورآذر ، بهاروند ، کاشانی‌زاده ، نوتاش بهجت‌تبریزی ، عمادی ، رنجبر،شکوهی ، جبارزادگان باقرزاده ، رشدی ، طبیب‌زاده ، مجیدی ، شقاقی ، پارسیان ، اعلم‌پور ، پورخامنهٔ ، امامی،وطنیان،مصطفوی سیدی‌خشکناب ، علیزاده ، سلیمی ، حیدرزاده،رمضانی عبدخالقی

بانهایت تاسف و تاثر درگذشت مرحوم مغفور حاجی‌سیدحسن خشکنابی قاضی بازنشسته دادسرای انتظامی قضات وبزرك خاندان خشکنابی را باطلاع عموم دوستان و آشنایان میرسانند . مجلس ترحیم مردانه از ساعت ۹تا۱۱ روز چهارشنبه ۲۱ر۳ر۴۸ در مسجد مجد و ختم زنانه همانروز عصر از ساعت ۵ تا۷ درمنزل شخصی آنمرحوم واقع‌درامیرآباد شمالی خیابان‌هیراد کاشی ۶۷ منعقد خواهد بود .

آ_۹۰۷۹

بعموم بازماندگان آنمرحوم مصیبت وارده راتسلیت میدهیم

بانهایت تاسف درگذشت شادروان بانو زهراوزیری مادر آقای عباس مهدیان را باطلاع میرساند . مجلس ختم مردانه و زنانه آنمرحوم روز چهارشنبه ۲۱ خرداد ماه ۴۸ از ساعت ۹الی ۱۱ صبح در مسجد بیست‌وپنج شهریور واقع در میدان بیست‌وپنج شهریور منعقد میباشد .

مدیر کل دفتر بودجه و تشکیلات وزارت اطلاعات — صلاحی
آ_۲۱۲۸۸

بانهایت تاسف درگذشت شادروان بانو زهراوزیری راباطلاع دوستان و بستگان میرساند . مجلس ختم مردانه وزنانه آنمرحومه روز چهارشنبه ۲۱ خردادماه ۴۸ از ساعت ۹ الی ۱۱ صبح در مسجد بیست‌وپنج شهریور واقع در میدان بیست‌وپنج شهریور منعقد میباشد .

خانواده‌های : مهدیان ، وزیری ، شاهوردی‌مقدم پورطبیب ، خردمند ، شاهنده ، احسانی ، یزدی،طاهری گواهی ، سینکی ، نورانی‌نژاد ، شهاب ، طهماسبی
آ_۲۱۲۸۸

بعموم افرادخانواده‌های عزادار بویژه بازماندگان آنمرحومه مصیبت وارده را تسلیت میدهیم

باکمال تاثر و تاسف درگذشت مرحومه مغفوره بانومحترم قاضی‌شعاررا باطلاع اقوام و دوستان‌میرساند مجلس ختم مردانه روز چهارشنبه ۲۱ر۳ر۴۸ از ساعت ۴الی ۶ بعدازظهر در مسجد امامزاده یحیی واقع در خیابان ری دوراه مهندس و مجلس ختم زنانه در همان روز و در همان ساعت در منزل واقع در خیابان ری دوراه مهندس کوچه عزیزالله خیاط پلاك۱۷۹ برگزار میگردد .

خانواده‌های : رنگرز ، سرویان ، فاضی‌شعار ، ارم‌جو ، خوشنیده ، رضائی ، قلهکی ، رفوگران ، سعید شالچی ، مسگوکی ، ملتی ، نعمتی ، طورچی ، صادقی شاه‌حسینی ، لواسانی ، میرهادی
آ_۲۱۲۹۴

بعموم بازماندگان آنمرحومه مصیبت وارده‌راتسلیت میدهیم

خانواده‌های : ناصرافشار ، مهدوی ، داودپور ، خاموشی ، پرهیزکار ، خطیبی ، ذوالفقاری ، افسرمنش صادقیان

بانهایت تاثر فوت ناگهانی بانو تاجماه ناصرافشار راباستحضار بستگان و دوستان میرسانند . مجلس ترحیم زنانه و مردانه آن مرحومه از ساعت ۴ تا۶ بعد ازظهر چهارشنبه ۲۱ خرداد در سیدخندان مسجد سیدخندان منعقد است ضمنا مراسم یادبود و شب‌هفت روز شنبه ۲۴ خرداد ساعت ۴ بعدازظهر در قم فاطمیه برگزار میشود .

آ_۹۱۴۳

بعموم بازماندگان آنمرحومه مصیبت‌واردەراتسلیت میدهیم

خانواده‌های : پروینی ، پروین ، کاظمزاده ، احمدزاده داودند ، رشیدی ، علائی ، فروغی ، مهتدی

باکمال تاسف درگذشت نابهنگام نجم‌الدین‌پروین راباطلاع کلیه دوستان و اقوام میرسانند. مجالس‌تذکر آن‌فقید سعید در روزهای سه‌شنبه و چهارشنبه بیستم و بیست‌ویکم خرداد ماه در منزل آن مرحوم واقع در امیرآباد شمالی خیابان کاشان پلاك ۳۷ از ساعت۵ تا۷ بعدازظهر برقرار خواهد بود .

آ_۹۰۹۳

بعموم بازماندگان آنمرحوم مصیبت وارده راتسلیت میدهیم

خانواده‌های : حمیدی ، پورحمیدی ، نویدحمیدی دیوشلی ، بنی‌فاطمی ، تقوی ، عقیلی ، مویدی

بانهایت تاسف درگذشت بانو بتول حمیدی را باطلاع میرسانند . مجلس ترحیم‌روزپنجشنبه۲۲ر۳ر۴۸ ساعت ۶ بعدازظهر در منزل آن مرحوم واقع در قلهك خیابان چالهرز کوچه ثریا شماره ۳۹ برگزار میشود.

آ_۹۰۸۹

مصیبت وارده رابعموم بازماندگان آنمرحومه‌تسلیت میدهیم

بانهایت تاسف درگذشت مرحومه مغفوره بانو آمنه هاشمی جماراني متعلقه مرحوم ثقةالمحدثین سید ابراهیم هاشمی طاب‌ثراه والده ماجده آقایان‌سیدمرتضی سیدجلیل ، سیدمصطفی ، سید مجتبی ، سید حسین هاشمی راباطلاع خویشاوندان و آشنایان میرساند . مجلس ترحیم مردانه از ساعت ۴ الی۶ بعدازظهر روز چهارشنبه ۲۱ خرداد در مسجد جامع جماران ومجلس ختم زنانه در همان روز و ساعت در منزل شخصی‌برقرار خواهد بود .

الاحقر سیدجعفر هاشمی جمارانی ، حاج سیدمهدی هاشمی جمارانی (امام) خانواده‌های : هاشمی جمارانی عبدمنافی ، امام ، لامع ، بهشتی ، عبقری ، جابری ، کاظمی جمارانی ، دربندی ، صدقی‌زاده ، فرحزادی ، خواجه‌وندی ، پوستی ، محسنی ، گوهرچی ، جبلی، موزعی ، نیلورانی ، امیرچوپانی ، شفیعی ، شکوهیان، عرفانی
آ_۹۱۸۳

بعموم بازماندگان آنمرحومه مصیبت وارده‌راتسلیت میدهیم

باکمال تاسف اطلاع حاصل شد که آقای حاج سیدمرتضی تقوی‌الحسینی رئیس سندیکای حمل ونقل زمینی خرمشهر براثر عارضه قلبی بدرود حیات گفته است .

فقیدسعید از بنیان‌گزاران حمل و نقل در ایران بودو عمری را به‌نیکنامی گذراند و همواره در امور خیریه پیشقدم بود .

درگذشت شادروان حاج سید مرتضی تقوی‌الحسینی رئیس سندیکای حمل ونقل زمینی خرمشهر باطلاع میرساند . مجلس یادبود آن شادروان روز پنجشنبه ۲۲ر۳ر۴۸ از ساعت ۴ونیم الی ۶ونیم بعدازظهر در مسجد ارك برگزارخواهدشد.

سندیکای حمل ونقل زمینی‌خرمشهر
آ_۲۱۳۰۴

درگذشت نابهنگام شادروان حاج‌سیدمرتضی تقوی‌الحسینی که یکی از بنیانگذاران حمل و نقل در خوزستان بوده و عمری رادر راه پیشرفت و بهبود این صنف مصروف داشته موجب تاثر و اندوه گردید ، بهمین مناسبت مجلس ترحیمی‌ازساعت ۴ونیم الی۶ونیم روز پنجشنبه ۲۲ر۳ر۴۸ در مسجد ارك برگزار خواهد شد . ضمنا مجلس ترحیمی نیز از ساعت ۴ الی ۶ونیم بعدازظهر روز یکشنبه در مسجد اصفهانیها واقع در شهرستان خرمشهر برگزار میگردد .

حاجی عاصی‌قادری ، حاجی مهدی خاله‌اوغلی ، حسن رضوانی ، سیدجعفر کهنموئی ، حاجی محمد جانسپار ، حاجی عبدالعظیم عظیمی‌نیا ، حاجی سیدحسن شمشهانی ، محمد حسین بختیاری ، میرزاآقامسعودی حاجی‌محمد جواد خوشابی ، حاجی محمدعلی نیکروان، وهاب صمدی ، حسن مختارانی ، حسن ایران‌پور، پرویز شمشهانی ، عبیدی
آ_۲۱۳۰۲

باکمال تاسف و تاثر فوت ناگهانی آقای اسفندیار بلبلان راباطلاع دوستان میرسانند . مجلس تذکر آن مرحوم روز پنجشنبه ۲۲ خرداد ساعت ۵ تا ۸ بعدازظهر در خیابان ویلا خیابان اراك شماره۴۸ منزل رهنما منعقد است .

مهربان بلبلان ، بهرام بلبلان ، خانواده فرونمی بهرام رهنما ، ذبیح‌اله اخترخاوری ، خانواده نجمی ، رستم زارع ، بهیه متحد
آ_۹۱۰۱

بعموم بازماندگان آنمرحوم مصیبت وارده‌راتسلیت میدهیم

باتالم بسیار درگذشت ناگهانی بانو سکینه‌ورزی همسر مرحوم یحیی ستوده کرمانی را که از زنان نیکوکار و باایمان بودند باستحضار میرساند . مجلس تذکر مردانه روز چهارشنبه ۲۱ خرداد از ساعت ۵ تا۷ بعدازظهر در مسجد مجد و مجلس ترحیم زنانه‌ازساعت ۹صبح تا۸ بعدازظهر همان روز در منزل شخصی آن مرحومه در خیابان آناتول‌فرانس ـ کوچه فردانش ـ کاشی ۲۵ منعقد خواهد بود .

محمد اسمعیل آقازادهٔ ابراهیمی

بانهایت تاثر درگذشت دردناك وناگهانی خواهر و عمه وخاله عزیز خود بانو سکینه ورزی (ستوده) را باستحضار خویشاوندان ودوستان گرامی میرساند . مجلس ترحیم مردانه فقیده سعیده روز چهارشنبه ۲۱ خرداد از ساعت ۵ تا۷ بعداز ظهردرمسجد مجد ومجلس تذکر زنانه از ساعت ۹صبح تا۸ بعدازظهر همان روز در منزل شخصی آنمرحومه در خیابان اناتول فرانس کوچه فردانش ـ کاشی ۲۵ منعقد خواهد بود .

احمد ورزی ، اشرف ورزی ، نورافاق‌عباسی ، مهین مختاری ، فخری‌عباسی ، پروین مختاری ، ابوالحسن ورزی ، هوشنك ورزی ، محمود ورزی ، مرتضی ورزی کاظم ورزی ، منصور ورزی ، مسعود ورزی ، فرخ ورزی ، همایکزمان ، نادرقلی عباسی ، سرهنك ستاد اسکندر عباسی ، مهندس مختاری ، دکتر مختاری ، فریدون فرمانفرمائی ، سرهنك یکزمان ، محمدغیاثیان دکتر پرویز خاکسار ، مهندس پرویز آوین

خانواده‌های : ورزی ، عباسی ، کشاورزی ، رشیدی مختاری ، خاکسار ، مصوررحمانی ، احسانی ، زرین‌نعل انوری‌پور ، خاوری ، رکنی ، امیر باقری ، فرمانفرمائی اسکندانی ، مفخم ، صنیعی ، یکزمان ، ستوده کرمانی غیاثیان ، عطائی ،موسوی ، ارباب ، علوی ، فرخ‌پارس فرزد ، صادق‌زاده ، حکیمی

بانهایت تاثر فاجعه غم‌انگیز درگذشت ناگهانی بانو سکینه‌ورزی (ستوده) راباستحضاربستگان‌ودوستان گرامی میرساند . مجلس ترحیم مردانه روز چهارشنبه ۲۱ خرداد از ساعت ۵ تا۷ بعدازظهر در مسجد مجدو ختم زنانه در همان روز از ساعت ۹صبح تا۸ بعدازظهر در منزل شخصی آنمرحومه در خیابان اناتول‌فرانس ـ کوچه فردانش ـ کاشی ۲۵ منعقد خواهد بود .

ضمنا باستحضار میرساند که مراسم یادبودشب هفت فقیده سعیده روز پنجشنبه ۲۲ خرداد از ساعت ۵ تا۷ بعدازظهر در امامزاده عبداله برگزار خواهدشد

آ_۹۱۷۹

یادبود

بدینوسیله باطلاع اقوام و اشنایان میرساندروز پنجشنبه ۲۲ر۳ر۴۸ مصادف باچهلمین روز درگذشت پدر ارجمندمان شادروان بهمن نخست کریمی‌میباشد بخاطر شادی روح آن مرحوم مخارج شب چهلم‌صرف امور خیریه میگردد .

خانواده نخست کریمی
آ_۹۰۱۷

باکمال تاسف درگذشت مرحوم حسین فخیمی‌را باطلاع کلیه خویشان و آشنایان محترم میرساند . شب هفت آن مرحوم روز پنجشنبه ۲۲ خرداد ازساعت ۵تا۷ بعدازظهر در مسجد فاطمیه قم برقرار میباشد.

فروغی ـ محمد یوسف‌نیا
آ_۹۱۴۷

مراسم چهلمین روز درگذشت‌شادروان استادمرتضی بهروان در ساعت ۵ بعدازظهر روز پنجشنبه ۲۲ خرداد در منزل شخصی فقید سعیددرخیابان امیرآباد شمالی انتصاریه کاشی ۴۸ برگزار میشود.از اقوام وآشنایان انتظار دارد با تشریف‌فرمائی خود روح آنمرحوم‌راشاد فرمایند .

خانواده‌های بهروان ، باتمانقلیچ و خانواده‌های‌وابسته
آ_۸۹۴۱

بمناسبت هفتمین شب درگذشت شادروان علی‌اکبر وردی مجلس یادبودی روز چهارشنبه۲۱خرداد ازساعت ۵تا۷ بعدازظهردرامامزاده عبدالله آرامگاه بدربرگزار می‌شود .

خانواده وردی
آ_۹۱۱۷

بمناسبت هفتمین شب درگذشت شادروان حسن رزاقی‌پور مجلس یادبودی از ساعت ۴تا۶ بعدازظهروز چهارشنبه ۲۱ خردادددرامامزاده عبدالله آرامگاه فتوحی برقرار خواهد بود وسیله ایاب و ذهاب دز منزل آن مرحوم میباشد .

خانواده‌های : رزاقی‌پور ومظاهری
آ_۹۱۲۷

در ماموئیه زرند

بانهایت تاثر و تاسف فوت جانگداز حاج حسن توکلیان راباطلاع کلیه دوستان و آشنایان میرساند. بمناسبت شب هفت آنمرحوم مجلس یادبودی در روز پنجشنبه ۲۲ر۳ر۴۸ از ساعت۴تا۷بعدازظهر درامامزاده سیدمنصور ماموئیه زرند منعقد میباشد .

اخوان توکلیان
آ_۲۱۱۷۸

بمناسبت چهلمین روز درگذشت‌شادروان فقیدسعید هاشم قاسمیه‌از ساعت ۵ تا۷ بعدازظهر روز پنجشنبه۲۲خرداد ماه جاری مجلس یادبودی در آرامگاه آن مرحوم (امامزاده عبدالله مقبره افشار آذرداد) برگزار میگردد . حضور بستگان و دوستان موجب شادی روح آن شادروان وتسلی خاطر ما میباشد .

خانواده‌قاسمیه
آ_۲۱۲۳۲

مراسم شب هفت

بمناسبت هفتمین شب درگذشت شادروان بانو عصمت نوید مجلس یادبودی درروز چهارشنبه ۲۱ خردادماه ۴۸ از ساعت چهارونیم تاشش‌ونیم بعدازظهر در امامزاده عبدالله آرامگاه صولت‌الدوله برگزار میشود .

خانواده‌های : نوید ، مهرآوران ، شکوه
آ_۹۱۰۷

تسلیت

جناب‌آقای عباس مهدیان

درگذشت مادر گرامیتان واز اندوه بزرگی که بشما روی آورده متاسفیم امید است همدردی ما باعث تسلی خاطر جنابعالی گردد .

مشیری ، صدیق‌پور ، برومند ستوده گودرزی
آ_۸۱۳۵

جناب آقای عباس مهدیان

باکمال تاسف مصیبت وارده را تسلیت میگویم.

منیژه شهناز
آ_۹۱۳۵

جناب آقای مهندس پورکاوس

باکمال تاسف درگذشت پدربزرگوارتان را به جنابعالی و خانواده محترمتان صمیمانه تسلیت‌میگوئیم

خرمشهر کارمندان وکارکنان نمایندگی گروه صنعتی بهشهر
آ_۲۱۲۴۸

جناب آقای حاج‌مهدی خاله‌اغلی

درگذشت نابهنگام مرحوم حاج‌سیدمرتضی تقوی موجب کمال تاسف و تاثر گردید بدینوسیله مصیبت وارده را به‌آنجناب و بانو احترام‌السادات تقوی‌صمیمانه تسلیت عرض نموده بقاء عمر بازماندگان را از ایزد منان خواستاریم . کارکنان موسسه حمل‌ونقل‌سمنان در مصیبت سهیم میباشند .

خرمشهر ـ حاج‌عبدالجواد فرزانه‌سمنانی ، احمد صاحب‌جمعی ، عباس جلیلیان ، تقی فرزانه ، مشتاق فرزانه
آ_۲۱۴۵۰

خاندان محترم فطوره‌چی

غم بزرك شما اندوه عظیم ما است . دوستان همگام مرحوم وهاب فطوره‌چی همدردی خودرا تقدیم و تسلیت عرض مینمایند .

فیروزکوه : بهبهن ، درخشانی ، مهین‌راد ، شفیعا باقرزاده،علی‌اصغر عموزاده،فرج‌اله عموزاده ،نوشین‌فر دلنواز ، فتح‌اللهی ، مشکین ، پاکرو ، عسکر احمدی، موسی یزدانی ، عزت‌اله یزدانی ، سید خیرالله حسینی حبیب شیرازی ، عباسعلی‌بهنیا ، یحیی عموزاده ، حاج اسدالله عرب ، حسن توکلی ، ابراهیم جعفری،اسفنجی ذبیح‌قاسمی ، علی‌احمدی
آ_۲۱۲۸۴

سپاسگزاری

بدینوسیله از ذوات محترم ـ روحانیون ـ مدیران کل ـ رؤسای ادارات و بانکها ـ دوستان و آشنایان مخصوصا جناب آقای دکتر سام استاندار محترم گیلان که در مجالس ختم بانوربابه افتخاری در شهرستان رشت و تهران شرکت یابوسیله تلگرام و نامه ابراز همدردی فرموده‌اند سپاسگزاری مینماید و اگر بعلت تالمات روحی توفیق شرفیابی حاصل نگردیده و تاخیر رخ‌دهد پوزش میطلبیم .

خاندان افتخاری و خانواده‌های‌وابسته
آ_۹۰۶۹

بدینوسیله از عموم سروران ارجمند و همکاران عزیز و خویشاوندان و دوستان گرامی که بابذل‌عنایت بمناسبت درگذشت پدرم شادروان اسمعیل اعتمادی (سالار‌مقتدر) در مراسم تشییع جنازه و مجالس ختم و هفته و چهلمین روز وفات شرکت داشته و یا بوسیله تلگراف و جراید و نامه ابراز همدردی فرموده‌اند بینهایت سپاسگزار بوده و اگر بعلت تالمات روحی در عرض تشکر حضوری و شرفیابی قصوری رخ‌داده امید بخشش دارم .

کرج ـ امیر پرویز اعتمادی
آ_۲۱۰۳۸

بانهایت خضوع از همه کسانیکه بعلت فقدان تاسف‌آور عزیزگرامی‌ماخانم ویکتوریا اقراری(شایان) بنحوی قلوب مجروح‌وخاطر غمزده‌مارا‌تسلی بخشیده‌اند تشکر و حق‌شناسی نموده سلامتی و سعادتمندی برای همه آرزو میکنیم .

خانواده‌های : اقراری ـ شایان
آ_۸۱۲۵

دوست و همکار عزیز ، آقای میرهادی سیدمنیر

درگذشت اسفناك مادر گرامیتان را از صمیم قلب بشما و خانواده محترمتان تسلیت میگوئیم و خودرا در ناراحتی شما شریك میدانیم بقای عمر شما و سایر اعضاء خانواده‌تان را از خداوند بزرك مسئلت داریم .

شرکت آرمه بامسئولیت محدود
آ_۹۰۸۵

جناب آقای زین‌العابدین ارسنجانی نماینده محترم مجلس شورای ملی

مصیبت وارده را از صمیم قلب حضور آنجناب تسلیت عرض مینماییم .

یدالله سرفلاح ـ نصرالله سرفلاح
آ_۹۰۸۳

جناب آقای مهندس علی‌اصغر پورکاووس

بانهایت تاسف و تاثر فوت ابوی گرامیتان را از صمیم قلب تسلیت گفته بقاء عمر جنابعالی و خاندان محترم را از درگاه خداوند متعال خواستاریم .

گروه صنعتی بهشهر
آ_۲۱۱۹۰

آقای مهندس علی‌اصغر پورکاووس

کارکنان تاسیسات تهران گروه صنعتی بهشهر خودرا در مصیبت مولمه فوت ابوی گرامیتان سهیم دانسته بقاء عمر و سلامتی جنابعالی و کلیه اعضاءخاندان محترم را از درگاه‌ایزد متعال خواستارند .

مدیر تاسیسات تهران‌ـمصطفی بنی‌جمالی
آ_۲۱۱۹۲

جناب آقای مهندس پورکاووسی و سرکار خانم دکتر گوشه

بدینوسیله مصیبت وارده را بدوست ارجمند و همکار عزیزمان تسلیت گفته خودرا درغم‌آنان شریك میدانیم .

دکتر محمد سنجر ، دکتر ایلخانی،دکتر آقاجیانس دکتر حسینیون ، دکتر انصاری ، دکتر شفائی ، دکتر اطمینانی ، دکتر مقصودلو ، دکتر نادعلیان
آ_۹۱۰۳

دوست و همکار ارجمند آقای فرهاد جمهری

مصیبت وارده را از صمیم قلب تسلیت میگویم.

سوسن مهرداد
آ_۹۱۰۱

دوست و همکار گرامی آقای فرهاد جمهری

مصیبت وارده را قلبا تسلیت میگویم .

حمیدین زیبائی
آ_۹۱۰۱

آقایان ابوالقاسم ورسول فتوره‌چی

مصیبت وارده را تسلیت عرض سلامت‌بازماندگان رااز خداوند متعال خواستاریم .

افراشته ، فاتحی ، مظهری ، آموزنده ، رضویون کزازی فرزانه‌پور ، محسنی ، مترجمی ، کوثری ، میلانی ، جالینوسی ، کریمیان ، غفاری ، کشاورز ، اقتداری ، مقدم ، فتاحی ، اقبال ، مدنی
آ_۹۰۹۷

جناب آقای دکتر محمود ثقفی

حادثه جانگداز فوت برادر عزیزتان و همسر و دوفرزندش موجب تاسف و تاثر گردید . مصیبت‌وارده رابجنابعالی و خانواده معظم تسلیت عرض میکنم .

سانفرانسیسکو ـ بهروز پورفرخ
آ_۹۱۰۵

کارکنان شرکت سهامی تولیدی و صنعتی کاوه

درگذشت ناگهانی شادروان نجم‌الدین پروین‌را بعموم بازماندگان تسلیت میکویند .

شرکت سهامی صنعتی وتولیدی کاوه
آ_۲۱۱۷۶

کارکنان شرکت کاوکارسهامی

فوت ناگهانی شادروان نجم‌الدین پروین رابعموم بازماندگان تسلیت میگویند .

شرکت کاوکار سهامی
آ_۲۱۱۷۴

بدینوسیله درگذشت ناگهانی شادروان‌حاج‌سید مرتضی تقوی رابعموم بازماندگان مخصوصا جنابان آقایان حاج عباس و حاج آقامهدی خاله‌اوغلی و آقای حسن رضوانی تسلیت عرض سلامتی و بقاء آن فامیل گرامی را از خداوند متعال مسئلت داریم .

هیئت مدیره‌وکارکنان شرکت مطبع بامسئولیت‌محدود
آ_۹۰۹۵

اطلاعات ۱۳۰۴

سه‌شنبه
۲۴ ربیع‌الاول ۱۳۸۹
دهم ژوئن ۱۹۶۹
شماره ۱۲۹۱۰
سال چهل وسوم

در اولین روز شروع بکار

شوراهای داوری عده زیادی را تبرئه کردند

● **صاحب یك هتل مجرم شناخته شد**

● یك پاکستانی و یك‌خانم فرانسوی بعلت عدم‌تجدید پروانه اقامت محکوم به‌پرداخت جریمه گردیدند

● **دریك شورای‌داوری‌مردی را که اتهام ولگردی‌داشت با پرداخت هزینه سفر روانه شهر خود کردند**

دیروز بعدازظهر شوراهای‌داوری تهران کار خودرا شروع کردند و برای اولین بار اعضای‌شوراهای داوری که با رای مردم به‌این‌سمت برگزیده شده‌اند به تخلفات وجرائم مقرر در قانون رسیدگی کردند و حکم صادر نمودند .

براساس احکام صادره از طرف شوراهای داوری ، عده‌ای‌تبرئه‌شدند چند نفر محکوم به پرداخت جریمه گردیدند و چند شورای داوری هم کاری نداشتند و اعضای هیئت رئیسه خودرا انتخاب کردند .

خبرنگاران اطلاعات که عصر دیروز درجلسات تعدادی‌ازشوراهای داوری تهران حضوریافته‌اند چنین گزارش میدهند .

به حوزه شماره بیست شورای داوری که بریاست آقای محمد رضا سعادت تشکیل شده بود دیروز ده پرونده با متهم ارجاع گردید که جملگی آنها تبرئه شده و موضوع مختومه گردید . در این پرونده‌ها مردی را باتهام ولگردی گرفته بودند که پس‌از رسیدگی معلوم‌شد متهم ولگرد نیستو برای پیداکردن کار به تهران آمده و چون‌جاومکانی نداشته به مسجد رفته و هنگام خروج از صحن او را باتهام‌ولگردی بازداشت کرده‌اند . شورای داوری این مردرا ازاتهام تبرئه کرد وبجای زندان او را بهزینه خودبه‌شهرستان فرستاد .

* **شکایت از خرازی فروش**

مورد دیگر شکایتی بود که از یك خرازی فروش رسیده بودو این کاسب‌کار مرد درستکار و کم - درآمدی است و مغازه وی درزیر پلکانی و در دو متر جا دردروازه شمیران قرار دارد که رئیس شورای داوری او را نیك میشناخت . این پرونده بمحض اینکه به شورای داوری رسید حکم برائت داده‌شد و رئیس شورا گفت : در این محل از همین خرازی فروش درستکارتر آدمی وجود ندارد و شکایت علیه او وارد نیست .

* **مراجعه مردم**

بااینکه ساعت کار شورا های بقیه در صفحه پنجم

بوسیله والاحضرت شاهدخت شمس پهلوی

بیمارستان کورش کبیر قزوین‌افتتاح‌شد

ساعت۵بعدازظهردیروز والاحضرت شاهدخت شمس پهلوی ریاست‌عالیه جمعیت شیروخورشید سرخ ایران برای افتتاح بیمارستان امدادی۷۵ تختخوابی کورش کبیر واردقزوین شدند . آقای پهلبدهمسروالاحضرت ووزیر فرهنك و هنر - آقایان‌دکتر نفیسی دبیر کل و دکتر خطیبی مدیر عامل جمعیت شیروخورشید سرخ ایران و همچنین اعضای‌هیات مدیره شیرو خورشید سرخ تهران همراه والاحضرت بودند .

درمرکزاداری‌شیروخورشیدسرخ‌دوشیزه خردسالی به والاحضرت شاهدخت شمس پهلوی خیرمقدم گفت‌ودسته گلی تقدیم کرد

در فرودگاه قزوین فرماندار ، شهردار نمایندگان دو مجلس شهرستان قزوین و روسای ادارات از والاحضرت استقبال کردندو والاحضرت از فرودگاه‌مستقیما به مرکز اداری شیروخورشید سرخ عزیمت کردند . در مدخل مرکز اداری دوشیزه خردسالی خیر مقدم گفت و دسته گلی تقدیم داشت و آنگاه رئیس جمعیت شیروخورشید سرخ و نماینده مردم قزوین در مجلس شورایملی از طرف اعضای هیات مدیره شیروخورشیدسرخ و مردم قزوین خوش‌آمد گفتند و سپس والاحضرت و همراهان‌رهسپار بیمارستان امدادی کورش کبیر شدند. درمدخل بیمارستان رئیس بیمارستان خیر مقدم گفت‌وآنگاه والاحضرت از لوحه بیمارستان پرده برداشتند سپس والاحضرت با کارکنان پزشکی ، درمانی واداری بیمارستان آشنا شدند و سپس از بخش جراحی بخش زایمان . بخش اورژانس . اطاق‌عمل . رادیولژی . آزمایشگاه . بانك خون و داروخانه بیمارستان‌دیدن کردندو در هر قسمت توضیحات لازم از طرف‌رئیس بیمارستان و متصدیان مربوطه باطلاع والاحضرت میرسید . والاحضرت ساعت۶ونیم بعدازظهر بیمارستان کورش کبیر را ترك کردند و رهسپار تهران شدند .

برای آنهائیکه تاکنون موفق به دیدن محبوبترین فیلم دهساله اخیر نشده‌اند و یا اینکه میخواهند برای چندمین‌بار آنرا ببینند ، یکبار دیگر

تقدیم باعشق

از پنجشنبه۸ بعدازظهر فقط در

تراس امپایر

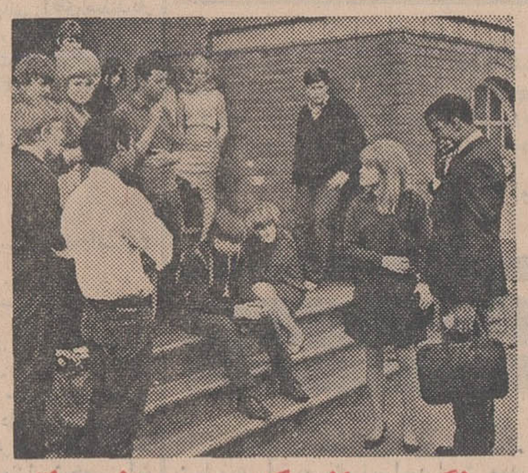

رنگی - باشرکت : سیدنی‌پواتیه

مهلت قبول پیش قسط آپارتمانهای دولتی

● **حق واگذاری آپارتمان‌تا تسویه بهای‌آن‌عملی‌نیست**

سازمان مسکن بکلیه متقاضیان خرید آپارتمان های دولتی اطلاع داد که آخرین مهلت دریافت‌پیش پرداخت بهای آپارتمان‌موردتقاضای آنها تاآخر روز بیستو نهم‌خرداد ماه است و تا این تاریخ وجوه‌باید به حساب شماره ۸۸۸۸ بانك رهنی ایران پرداخت شود .

کلیه متقاضیانیکه تا تاریخ مزبور پیش پرداخت خودرا تسلیم بانك نموده و رسید آنرا تحویل سازمان مسکن بنمایند در قرعه کشی شرکت داده میشوند .

هر ورقه دیگری که تحت‌عنوان برك شرایط تسلیم متقاضیان میشود قید شده است که دومین قسط آپارتمان حداکثر تابیست روزپس‌از اعلام سازمان مسکن دائر به آماده بودن آپارتمان نباید پرداخت شود .

بقیه بهای آپارتمان دوازده‌ساله وبابهره نه درصداستهلاکی ،باقساط مساوی باید پرداخت شود متقاضی هیچگونه حقی برای مداخله‌واظهار نظر در کار ساختمان آپارتمان نخواهد داشت .

خریدار همچنین باید متعهدشود که ازآپارتمان فقط برای سکونت استفاده خواهد کردوبدون موافقت کتبی سازمان مسکن تا تسویه‌بهای نهائی حق واگذاری حقوق‌خود را به دیگری نخواهد داشت .

بزودی ...

درسینما

شهرفرنگ

عباس‌اباد - اول خیابان‌تلویزیون- تلفن ۶۲۷۶۲۸

یك عروس جوان ، یك‌داماد بی‌تجربه و ... یك شب‌زفاف لطیف ، خنده‌آور و پرماجرا

هیلی‌میلز در فیلم رنگی

همسران جوان

باشرکت : **جان‌میلز هایول‌بنت - مارجوری‌رودز**

موزیك از: پل‌مك‌کارتنی (از گروه بیتل‌ها)

محصول برادران وارنر- سون‌آرتز

هفتمین وآخرین‌هفته‌های فیلم بزرك

مایرلینك در سینما شهر فرنك

ادامه دارد

کاغذدیواری‌دوبل- برجسته وقابل شستشوی

دکورا مترمربعی ۴۰ ریال

دفتر کارخانه بوذرجمهری غربی ساختمان حمیدین تلفن ۲۴۰۸۰- ۵۰۱۸۵

DYNERVAL

آمپول دینروال خوراکی رسید

فردین- دلکش - ویگن

در فیلم **فرداروشن‌است**

بازگوی اشکها ، لبخندها ، غمها و شادیهای یك خانواده خواهند بود

دکتر خشنود متخصص بیماریهای پوست

بجای صبح عصر ها ٤ تا ٨ از بیماران پوست پذیرائی مینماید . شاهرضا مقابل لاله‌زارنو تلفن ۴۹۶۳۲

اطلاعیه رامشهر

بدینوسیله باطلاع‌کلیه کسانیکه‌دررامشهر ویلا رزرو کرده‌اند میرساندا‌سناد مالکیت‌مربوطه آماده انتقال رسمی است .

خواهشمند است برای دریافت سندمالکیت خود بدفتررامشهر مراجعه فرمایند .

آگهی جهت‌اطلاع‌مدیران‌شرکتها- موسسات و سایر اشخاص‌حقوقی

و کارخانه داران‌وصاحبان‌موسسات‌ساختمانی وتاسیسات فنی‌وصنعتی‌وبهره‌برداران معادن

موضوع ماده ۸۳ وبندهای ۳و۴و۵ ماده ۵۹ قانون مالیاتهای مستقیم مصوب ۲۸ر۱۳ر۴۵

مدیران کلیه شرکتها و اشخاص حقوقی مکلفند اظهار نامه‌مالیاتی مربوط بدرآمد سال ۱۳۴۷ شخص‌حقوقی را با ترازنامه وحساب سودوزیان متکی بدفاتر قانونی که بتصویب مجمع عمومی رسیده باشد منتهی تا پایان‌تیرماه ۱۳۴۸ و درصورتیکه سال مالی‌شخص حقوقی بموجب اساسنامه باسال مالیاتی تطبیق نکند ظرف ٤ماه از پایان سال مالی شخص حقوقی بدفتر ممیزی مالیاتی اقامتگاه شخص حقوقی تسلیم ومالیات متعلق راطبق مفاد ماده۸۰ قانون و سایر صاحبان مشاغل موضوع بندهای ۳و۴و۵و ماده ۵۹ قانون اظهارنامه مربوط بدرآمد سال ۱۳۴۷خود را باترازنامه وحساب سودوزیان متکی بدفاتر قانونی منتهی تا پایان تیرماه سال ۱۳۴۸ بدفتر ممیزی مالیاتی محل شغل تسلیم و مالیات متعلق رابنرخ مذکور در ماده ۱۳۴ پرداخت نمایند.

لذا بدینوسیله باطلاع کلیه مودیان فوق‌الذکر می رساند که فرم شماره ۲۵ که مربوطبه اظهارنامه مالیاتی فعالیت‌های فوق‌الذکر است چاپ شده‌و درحوزه‌های مالیاتی موجود است .

انتظار دارد که مودیان محترم فرم مذکور راباتوجه‌به مقررات و دستورالعملی که‌در ظهرآن چاپ‌شده‌است درمهلت مقرر قانونی تنظیم وضمن پرداخت مالیات متعلق بحوزه‌های مالیاتی ارسال دارند تا با اجرای تکلیف قانونی واجتماعی خود مشمول جریمه و زیان دیرکرد مقرر نشوند

م الف ۲۸۵۵ وزارت دارائی

۱-۲ آ-۲۰۲۵۶

مسابقه شاهنشاهی بهترین کتاب‌سال

بدینوسیله باطلاع عموم‌علاقمندان‌میرساند که مدت قبول کتاب‌برای‌شرکت در مسابقه شاهنشاهی بهترین کتابهای سال ۱۳۴۷ ازتاریخ نشراین آگهی تاپایان‌مرداد ماه ۱۳۴۸ می‌باشدو فقط کتابهائی که در سال ۱۳۴۷ برای بار اول طبع‌ونشرشده‌است برای شرکت در مسابقه پذیرفته میشودو تاریخی که بعنوان چاپ در پشت جلد کتاب‌ذکر شده‌معتبراست.

داوطلبان شرکت در مسابقه شاهنشاهی بهترین کتاب سال لازم‌است تقاضای خود رامبنی‌برشرکت‌در مسابقه‌همراه با پنج نسخه‌از کتاب‌خودبانشانی کامل در ظرف این‌مدت بقسمت فرهنگی بنیادپهلوی بفرستند ورسید دریافت دارند . تقاضای شرکت در مسابقه بایدبوسیله شخص مولف یا مترجم بعمل آید ودرترجمه هااصل کتاب همراه باشد.

کتابهائی‌که برای مسابقه فرستاده می‌شود پس داده نمیشود .

برای مزید اطلاع علاقمندان‌اضافه میشود. که کتاب های مخصوص اطفال و نوجوانان نیزدر مسابقه شرکت داده می شود .

رئیس قسمت فرهنگی بنیاد پهلوی - سناتور دکتر شمس‌الملوك مصاحب

از امشب فقط در سینما تاج

فیلمی که مایه افتخارکمپانی معروف متروگلدوین مایراست

انتونی کوئین ، ویرنالیزی در

ساعت ۲۵

"THE 25th HOUR"

سینماسکوپ - رنگی محصول کمپانی مترو گلدوین مایر

ماشین بستنی‌سازی کارپی‌چیانی

ایطالیائی وارد شد

شرکت تجارتی بهروز خیابان نادری تلفن ۴۴۵۳۱

HAWI LUX

هاویلوکس

معتبرترین نام در صنعت رنگسازی

آگهی استخدام

نیروی زمینی شاهنشاهی بمنظور تکمیل کادر ثابت گروهبانی‌هواپیمائی نیروی زمینی شاهنشاهی‌تعدادی‌داوطلب‌برای رسته‌های (قرابری (راننده) -آجودانی) باشرایط زیر استخدام مینماید.

الف: مدت‌تحصیل - حقوق و مزایا

۱- مدت تحصیل در آموزشگاه گروهبانی یکسال تمام از تاریخ شروع دوره خواهد بود.

۲- مدت تحصیل در آموزشگاه گروهبانی شبانه روزی بوده و کلیه هزینه‌های آنان از قبیل خوراك - پوشاك‌ومسکن داوطلب بعهده ارتش شاهنشاهی میباشد.

۳-حقوق‌دانش‌آموزان طی دوره آموزشگاه مذکور ماهیانه معادل نصف حقوق مبناء (۱۲۵۰ ریال) خواهد بود

٤- دانش آموزان پس از طی دوره آموزشگاه گروهبانی و موفقیت در آزمایشات مربوطه بدرجه گروهباندومی مفتخر و ترفیعات بعدی‌آنان برابر قانون استخدام نیروهای مسلح شاهنشاهی خواهد بود.

ب- شرایط استخدام

۱- تابعیت دولت شاهنشاهی ایران

۲- متدین بیکی از ادیان رسمی کشور (اسلام -زرتشت -مسیحی وکلیمی)

۳- دارابودن تندرستی کامل و تناسب‌اندام‌وعدم اعتیاد بمواد مخدره طبق گواهی بهداری نیروی زمینی شاهنشاهی

٤- حداقل سن داوطلبین ۱۸ سال و حداکثر ۲۴ سال تمام

۵- نداشتن میال واولاد

۶- دارابودن شرایط اخلاقی و تائید صلاحیت‌آنان توسط مراجع صلاحیت‌دار ارتش

۷- نداشتن پیشینه بد و معروف نبودن بفساد اخلاق

۸- حداقل دارابودن گواهینامه سوم متوسطه بیالا و احراز موفقیت در آزمایشات ورودی

۹- سپردن تعهد خدمت برابر قانون استخدام نیروهای مسلح‌شاهنشاهی از تاریخ‌پایان دوره آموزشگاه گروهبانی خواهد بود.

۱۰- سپردن تعهد در مورد عدم ازدواج در مدت تحصیل .

ج- مدارك مورد نیاز داوطلب

۱- عین مدرك تحصیلی بانضمام دوبرك فتوکپی آن

۲- رونوشت شناسنامه ٦برك

۳- عکس پرسنلی ٦ قطعه

٤- بقیه مدارك مورد نیاز پس از معاینه پزشکی و موفقیت درآزمایشات مربوطه دریافت خواهد شد.

تبصره ۱ ٤ن‌ز

اولاد افسران و درجه‌داران و کارمندان نیروهای مسلح شاهنشاهی وهمچنین دارندگان مدارك تحصیلی بالاتر ارجحیت دارند.

تبصره ۲-

داوطلبین میتوانند همه روزه از ساعت ۸الی ۱۲ از تاریخ انتشار این آگهی تاتامین احتیاجات بادر دست داشتن مدارك لازم بستاد هواپیمائی نیروی زمینی شاهنشاهی واقع در خیابان قوام‌السلطنه جنب کوی ۱.

مراجعه و ثبت نام نمایند. م الف ۲۹۸۵ آ-۲۰۸۲۲

آگهی جهت اطلاع مکلفین به تسلیم اظهارنامه تکمیلی بابت مالیات بر مجموع درآمد

بموجب ماده ۱۳۲ قانون‌مالیاتهای مستقیم‌مصوب ۲۸ر۱۲ر۴۵ اشخاص زیر :

۱- کلیه اشخاص حقیقی که جمع‌درآمدمشمول مالیات آنها از یك یاچند منبع از ۴۰۰ هزارریال در سال تجاوز نماید (تاسیصدهزارریال حقوق ویا مقرری هرشخص در جمع درآمداومحسوب نخواهد شد ؟

۲- کلیه حقوق‌بگیران و اشخاص حقیقی‌صاحب درآمدهای کشاورزی و مشاغل که ظرف سال ۴۷ بیش از یکمرتبه از ۶۰ هزار ریال معافیت قانونی موضوع مواد ۶و۹۳ استفاده نموده‌اند .

۳- حقوق‌بگیرانیکه ظرف سال ۴۷ از چند منبع حقوق دریافت نموده و در هرمنبع تاسیصد هزارریال حقوق سالانه مالیات آنها به‌نرخ ده‌درصد محاسبه شده و در نتیجه بیش از یکمرتبه از نرخ مزبور بهره‌مند شده‌اند .

٤- کلیه کسانیکه از بابت سود سهام خود در شرکت‌ها از بابت عملکرد سال ۴۶ درآمدی در سال ۱۳۴۷ تحصیل کرده‌اند .

۵ - اشخاص حقیقی ایرانی مقیم ایران که درآمدی در خارج از کشور تحصیل کرده‌اند . مکلفند تا آخر تیرماه ۱۳۴۸ اظهارنامه تکمیلی بحوزه مالیاتی محل سکونت خود ارسال و مالیات متعلق رابنرخ مذکور درماده ۱۳۴ بپردازند .

لذا بدین‌وسیله باطلاع کلیه مودیان‌فوق‌الذکر میرساند که فرم شماره ۲۸ که مربوطبه‌اظهارنامه تکمیلی مالیاتی است چاپ شده و در حوزه‌هـای مالیاتی موجود است .

انتظار دارد که مودیان محترم فرم مذکوررا باتوجه به مقررات دستورالعملی که در ظهران‌چاپ شده است در مهلت مقرر قانونی تنظیم . ضمن پرداخت مالیات متعلق بحوزه مالیاتی ارسال دارند تابااجرای تکلیف قانونی واجتماعی خود مشمول جریمه وزیان دیر کرد مقرر نشوند م‌الف ۳۰۱۷

آ-۲۱۱۴۰ ۱-۲

وزارت دارائی

روزنامه فردا

فردا منتشر میشود

روزنامه دیپلمات

چهارشنبه ها خواندنی است

جهان نو

مجله جوانان روشنفکر با مقالات خواندنی آنرا بخوانید

فردین در فیلم **نعره طوفان**

کارگردان: ساموئل خاچیکیان