14.4
1156

諜

上野市勢要覽

昭和十八年

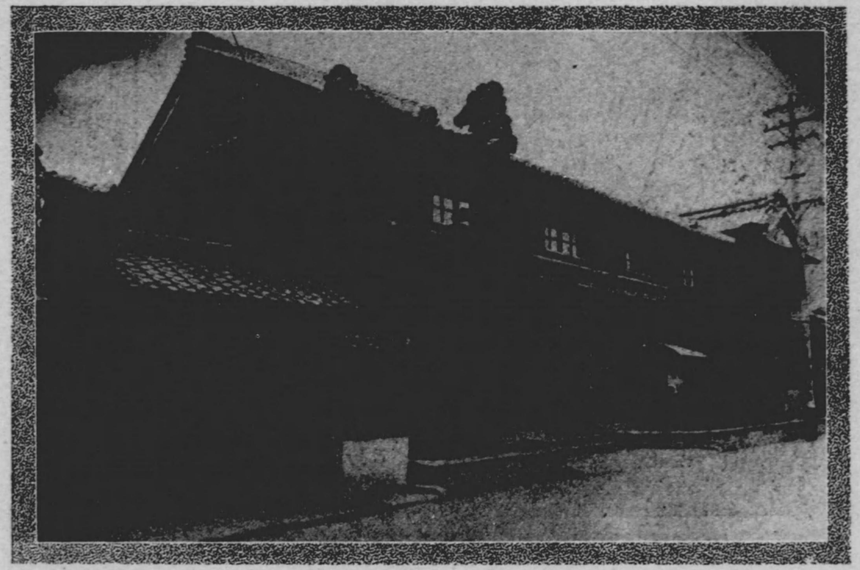

上野市所役

芭蕉翁故郷塚

縣史蹟　みのむし庵

俳聖殿

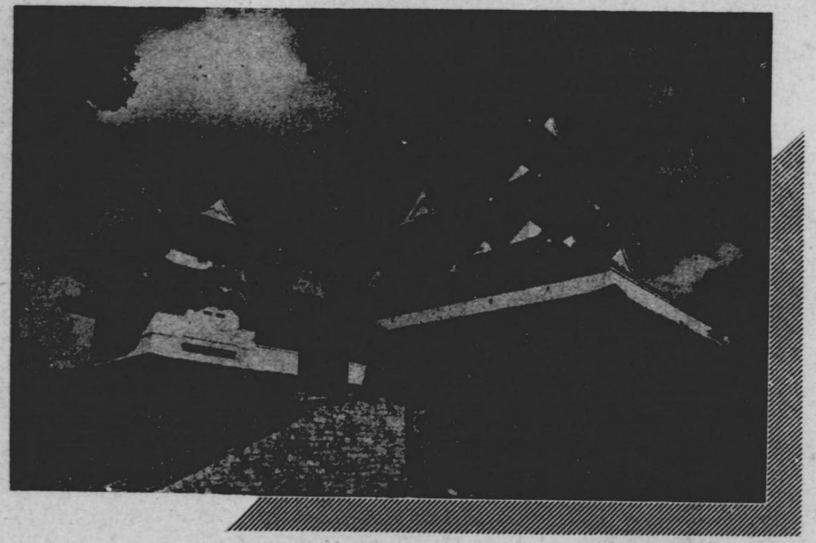

伊賀文化産業城

國寶建造物 高倉神社

天台宗別格本山 西蓮寺

萬歲舘

縣史蹟
伊賀越遺蹟
辻の屋鍵

白鳳公園

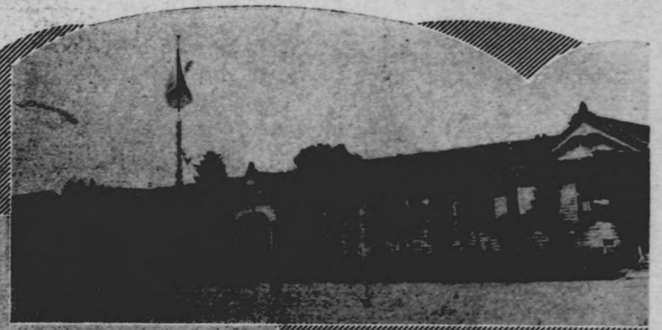

縣立上野中學校

縣立阿山高等女學校

「菅原神社祭禮樓車

崇高堂史蹟

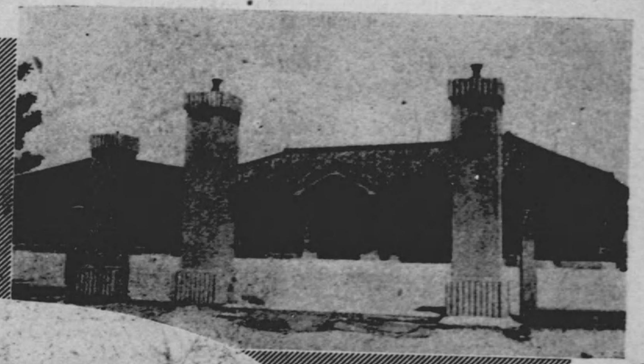

上野商業學校

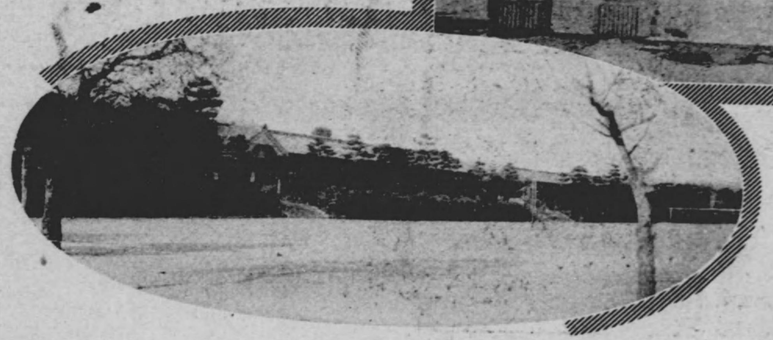

上野國民學校

第一　緒言

上野市……伊賀一國の要衝にして峯巒瑞垣の如く四方に繞る伊賀盆地に沃野を展開せる自然の雄大なる一幅の構圖なり。文明四年の藤川記に始めて、上野の名あり往時平氏の治下に屬し永享二年仁木義視の領地となる、足利氏の末期、仁木義長の勢衰へ國内の郷士割據分領せしが天正九年織田信雄の攻略に遭ひ伊賀國中の神社佛閣は勿論、後白河法皇の勅願により平清盛が上野へ善美を盡して建立したる、平樂寺及藥師寺の伽藍等悉く兵燹に罹る。天正十三年、豐臣秀吉、筒井定次を侍從に任して伊賀に封す、卽ち平樂寺跡に城廓を築き天守閣を建て街衢を整ふ。慶長十三年藤堂高虎封を伊豫りよ移さるゝに及び暫く伊賀を本國として居城、大阪役の後司城を置きて、之を治せしむ、爾後治政大に擧り文化の中樞物資の集散地となり殷賑を極め二百年を閲す。

明治二十二年町村制實施の共に町制を施行伸展し近代都市としての諸施設を整備し山都上野の面目躍如として市制へ驀進昭和十六年九月十日上野町及小田、三田、長田、新居、城南、花之木の一町六ケ村合併しこゝに劃期的新生、上野市誕生せり。

第二　土地

1　面積及廣袤

市面積	三八、八一方粁
廣袤	東西 七、一〇〇米 南北 九、七〇〇米
市役所位置	字中町二、九七六番地
市内聯合町内會數 市内町内會數 市内町數	二七 一三二 五六

2 市内町名

車阪町 中町 德居町
田端町 西町 池町 八幡町
伊豫町 向島町 桑町 久米町
寺町 新地町 惠美須町 木興町
新馬苦勞町 東日南町 四十九守田町
鍛冶町 西之丸 西日南町 東高倉
片原町 幸阪町 愛宕町 西高倉
玄蕃丸之内 萬岩倉
赤坂町 福居町 鐵砲町 西山
農人町 小玉町 忍町 長田
北野 平野 魚町 小田町 朝屋
南平野 相生町 大谷 大野木
茅町 緒屋町 三田 法花
東町 三ノ西町 野間 大内

3 有租地

地目	反別	賃貸價格
田	三、二四二反	二六九、一八六圓
畑	五、四四一	六八、一五一
宅地	二、三三五	三二〇、六七七
山林	一、七二六	六、六二一
原野	三四	一、三二三
其ノ他	一九一	七八
計	三五、一七一	六六五、九二五

14.4
1156

4 無租地

國有地	公有地	免租地
三、六三七反	一、五二四反	八六五反

第三 戸口

1 戸數人口

科目	昭和五年國勢調査	昭和十年國勢調査	昭和十五年國勢調査	昭和十七年末現在
戸數	七、〇四〇	七、一二一	七、二六六	七、三九三
人口 男	一五、三九七	一五、五四一	一五、三七五	一四、八四九
人口 女	一六、九四四	一七、〇二五	一七、三七〇	一七、三〇三
人口 計	三二、三四一	三二、五六六	三二、九四五	三二、一五二
一戸當人口	四、五七	四、五七	四、五七	四、三五

2 職業別戸數人口

項	戸數	男	女	計
農業	一、四七七	三、三八	三、六四三	六、九六一
水産業	一	五	二	七
工業	一、八九四	四、〇七一	四、〇九九	八、一七〇
商業	一、三八一	二、三三六	二、七五二	四、九八八
公務自由業	九〇四	二、一〇三	二、二六三	四、三六六
家事使用人	三七一	六七一	一、一四一	一、八一二
其ノ他ノ有業者	一、二五一	二、三〇五	三、二四一	五、五四六
無業者	一二二	一四〇	一六二	三〇二
計	七、三九三	一四、八四九	一七、三〇三	三二、一五二

第四　教育

1　國民學校

①　生徒數

學校數	科別	學級數	男	女	計
八	初等科	九七	二、二四八	二、一六〇	四、四〇八
	高等科	二三	四七五	四五二	九二八

②　教員

種別	男	女	計
國民學校本科訓導	六二	三〇	九二
〃　初等科訓導	八	一八	二六
〃　專科訓導	二	一〇	一二
〃　准訓導	一	一	二
〃　助教	五	五	一〇
計	七八	六四	一四二

③　設備

教室	醫務室其ノ他	建坪數	運動場	校地坪數	實習地
一三九	四五	六、四一〇坪	九、一五四坪	二三、五一三坪	田 七反七畝 畑 二六反二

④　學齢兒童

性別＼種別	學齢兒童總數	就學 現在就學者	就學 初等科修了者	不就學 猶豫	不就學 免除	不就學 計
男	二、七八七	二、二四八	五三五	二	二	四
女	二、七〇七	二、一六〇	五四〇	四	三	七
計	五、四九四	四、四〇八	一、〇七五	六	五	一一

2　青年學校

校名	學級數	教職員 男	教職員 女	生徒數	所在地
市　上野青年學校	七	二五		二〇二	丸之內
市　高等公民學校	三	三		二五一	小田町
市　小田女子青年學校	三	二	二	二〇	小田町
市　花之木女子青校年學	一	四	二	三	大內
立　長田女子青年學校	一	二	一	二〇	長田
立　新居女子青年學校	二	五	一	五八	西高倉
立　三田女子青年學校	一	二	二	一〇	三田
私立　日東工業青年學校	四	七	—	六二	南平野

3　中等學校

校名	學級數	教員 男	教員 女	生徒數	所在地
市立　上野商業學校	八	一八	—	四〇〇	丸之內
市立　上野高等女學校	六	七	一〇	三三六	丸之內
縣立　上野中學校	一五	二七	—	七五四	丸之內
縣立　阿山高等女學校	一四	一七	三	七四八	丸之內

4　各私立學校

校名	教員數 男	教員數 女	生徒數	所在地
共立實業學校	六		一三六	丸之內
井岡實業女學校	三	六	三三〇	愛宕町
上野成蹊學院	六		三八	鐵砲町
石田計算學校	二		三五	丸之內
白鳳學校	三		七三	福居町
岡波產婆學校	四	一	二九	桑町
岡波看護婦學校	六	二	三五	桑町

5 幼稚園

名稱	園兒數 男	園兒數 女	園兒數 計	保姆	所在地
市立第一幼稚園	六〇	六四	一三四	四	伊豫町
第二幼稚園	九〇	九六	一八六	六	紺屋町

6 保育園

名稱	園兒數 男	園兒數 女	園兒數 計	保姆	所在地
社會事業第一幼兒園	四三	四三	八五	四	忍町
第二幼兒園	四〇	四〇	八〇	五	桑町
白鳳愛兒園	九〇	一一〇	二〇〇	五	丸之內

7 青少年團

團名	名稱	
上野青少年團	男子青年團	五五六名
	女子青年團	六〇八
	少年團	三、八五六

8 圖書館

名稱	開館年月日	藏書數	閱覽人員	館長	司書	使丁	所在地
市立上野圖書館	昭和十二年三月	一八、九六	一四、一二	一	一	丸之內	
私立白鳳圖書館	昭和三年十月	三、〇三三	一、三八三	一	—	—	丸之內

第五 社寺

1 神社

社格	社數	神職數 社司	神職數 社掌	神職數 計
縣社	二	二	二	四
鄉社	一		一	一
村社	九		九	九

2 寺院

眞言宗	一二	天台宗	一一
淨土宗	八	眞宗	六
法華宗	三	日蓮宗	二
臨濟宗	六	曹洞宗	一
計	四九		

3 教會

金光教	一	天理教	七
基督教	二	其ノ他	五
計	一五		

第六 衛生

1 病院、醫師其ノ他

病院	二	醫院	二三	醫師	一九	齒科醫	一五
獸醫	三	藥劑師	二七	產婆	三九	看護婦	六〇

2 傳染病

腸チブス	疑似赤痢	ヂフテリヤ	疫痢	計
〇	〇	二	二	四

3 衞生諸施設

上野市簡易診療所

醫師	看護婦	所在地
一	一	中町

來診患者數	取扱延人員
一、二六四	五、一八九

上野市立新居簡易診療所

醫師	看護婦	所在地
一	一	西高倉

來診患者數	取扱延人員
三、三二一	七、九二四

傳染病院	敷地坪數	建坪數	室數
	一、〇九〇坪	一七五坪	一五

火葬場	敷地坪數	建坪數	窯
	四一八坪	二〇〇坪	四

塵芥燒却場	敷地坪數	採灰量	塵芥蒐集量
	八四〇坪	三四、〇〇〇貫	八四〇、〇〇〇貫

第七 社會

1 金融相談所

上野小口金融相談所　所在地　忍町

職業別	勞働者	給料生活者	小工業者	小商業者	農業者	其ノ他	計
利用者數	八七八人	二二四人	三三二人	三二七人	一八人	六九七人	二、二七六人

貸付辨濟

總額	人員	總額	人員
二、三七六人	一四、五一八圓	二、六六〇人	一口平均貸付 五圓八〇

南部小口金融相談所　所在地　八幡町

職業別	勞働者	給料生活者	小工業者	小商業者	農業者	其ノ他	計
利用者數	一、四三二人	—	五七七人	六六八人	二九人	—	二、七九六人

貸付辨濟

總額	人員	總額	人員
一五、三三五圓	二、七九六人	一五、二〇七圓	二、八七九人	一口平均貸付 五圓五五

2 救恤

救護法	種別	人員	種別	人員	種別	人員
	六十五歲以上ノ老衰者	五一	傷疾病	二三	不具廢疾	一二
	十三歲以下ノ幼者	三三	身體耗虛弱	六		

第八 警察及警防

1 警察

警部	警部補	巡査部長	巡査	巡査派出所
一	五	八	四四	二三

2 警防

團長	副團長	分團長
一	二	一〇

第九 交通

1 諸車

2 電車

荷車	八五〇	自轉車	五、五七二	リヤカー	一、二八二

關西電車急行	乘客	一、〇四六、〇〇五人	降客	一、〇四八、六〇三人	一日平均 乘客 二、八六六人 降客 二、八四五人
關西電車急行	貨物	發送瓦數	六一、二八五瓦	到着瓦數	三七、二五〇瓦

第十　通信

郵便、電信、電話

普通局	特定局	切手賣捌所	公衆電話	郵便函
一	六	三七	三	四三

種別	引受數	配達數
通常郵便	二、三八六、八七九	二、四六四、六七六
小包郵便	三、二五六	三九、三一七

電話		
加入者數	七二	市内電話呼數 二、〇〇八、二九三
市外發信數	一五一、七二四	市外通話數 二〇九、一〇〇

第十一　電燈

種別	燈數	燭數	KW數
定額電燈	一六、六五〇	二九六、〇九〇	三七〇、〇
從量電燈	一、七一六	—	三〇四、六
計	二八、三六六	二九六、〇九〇	六七四、六

第十二　産業

1 生産總額

農産	工産	水産	林産	計
三、一〇五、〇〇〇圓	一〇、五〇一、〇〇〇圓	二五、〇〇〇圓	二三七、〇〇〇圓	一三、八六九、〇〇〇圓

2 主ナル生産物

生産品名	數量	金額	生産品名	數量	金額
米	二七、九六三石	一、三〇、三三八圓	木毛セメント板		六七、六六〇圓
麥	三、二八二		鑄物		八四、六五五
繭	四一、五二八貫	九〇、四一一	農具		八〇、〇〇〇
和傘		三五一、九八八	金屬製ペン先		三一五、〇〇〇
組紐		一、〇三四、二六九	工品		九九、九〇〇
足袋		一、四三〇、〇〇〇	葉		二七一、二三五
製材		六〇〇、〇〇〇	竹製品		三三〇、三〇〇
木製品		七三七、五五〇	清酒	二、一六九石	一三五、九〇〇
木毛		八九七、一四四	醬油	三、三五三石	九九、七〇〇
藥品		三〇五、八〇〇	麵類		一八〇、三五〇
セルロイド製品		三〇二、一四二	葉子		一六三、七六二
窯業製品		三〇二、〇一一	亞炭		一七、七〇五
煉瓦		三三、二七四	木炭		二二〇、〇〇〇
辨柄		一八九、六二三	粘土		一一、八〇〇
顔料		三九四、〇〇〇	陶磁器		五八、三〇〇
防濕紙		一七一、〇〇〇	松茸		二八九、九七六
セロファン		二〇九、〇〇〇	鷄卵		
肥料		一七二、二六三			

3 産業團體

商工會	會長	一	副會長	二
	理事	三五	監事	五
	幹事	二	書記	一
	經費豫算	二、三二〇圓		
農會	會長	一	副會長	一
	評議員	三六	總代	八
	技手	二〇		
	經費豫算	四四、一四四圓		

4 會社

種別	社數	資本總額	拂込額
株式會社	二六	四、九九三、〇〇〇圓	二、七九三、三五〇圓
合名會社	九	一六五、七〇〇（出資額）	—
合資會社	二八	三三五、五三〇（出資額）	—
有限會社	一四	五五五、四〇〇（出資額）	—
計	七	六、〇四九、六三〇	二、七九三、三五〇

5 市場

種別	市場數	年取扱高
蔬菜果實	一	二八、一七七圓

第十三　議員及行政財政

1 議員

種別	議員數	選擧有權者
衆議院議員	一	七、一三五
縣會議員	一	六、八〇二
市會議員	三〇	六、八〇二

2 委員其ノ他

市參事會員	一〇	大政翼賛會常務委員	一〇
青年學校學務委員	一〇	上野市支部	
國民學校學務委員	一〇	同顧問	五
方面委員	四〇	同參與	五
秀才養成評議員	八	町内會聯合會長	二七
都市計畫地方委員會委員	五	町内會長	一三二

3 吏員其ノ他

市長	一	火葬場焚火	一
助役	一	看守人	四
收入役	一	市醫診療所醫	二
主事	一	看護婦	二
主事補	九	保健婦	二
書記	三〇	水道運轉士	一
書記補	一五	給仕	四
技手	三	使丁	一二
統計吏員	二	道路工夫	三
雇	二二	塵芥掃除夫	四
水道巡視員	一	下水道掃除夫	一
水道工夫	三	汚物掃除夫	一
公園園丁	一	小金融相談所書記	二
		口	

4 諸税

稅目	調定額	現在一戶當	現住一人當
直接國稅	四八、八三三圓	六六、〇七圓	一五、一九圓
縣稅	九四、二九五	一三、七五	二、九三
市稅	二三一、〇〇五	二九、八九	六、八七
計	八〇三、八〇三	一〇八、七一	二四、九九

稅目	調定額	稅目	調定額
國稅			
地租	二一、四一六圓	法人稅	三五、二三〇圓
所得稅	三六九、六四六	織物消費稅	一、七三三
家屋稅	一二、三一八	物品稅	一一七、六九〇
營業稅	三〇、三三四	入場稅	五、二三三
臨時利得稅	六四、三七九	遊興飲食稅	六三、五四八
酒稅	二〇八、九四九	鑛區稅	七九三
清涼飲料水稅	三、八五一	計	九二五、五五〇
縣稅			
地租附加稅	一五、六九七	電柱稅	五、八五六
營業稅附加稅	四一、五〇四	不動產取得稅	九、四〇一
家屋稅附加稅	一五、〇〇〇	漁業權稅	七二
鑛區稅附加稅	三九	狩獵稅	七四
段別稅	三五	藝妓稅	一、五二六
自動車稅	三、一五〇	計	九四、二九五
都市計劃稅	一、七五一		
市稅			
地租附加稅	二九、四四六	藝妓稅附加稅	一、五二六
營業稅附加稅	八二、七四一	荷車稅	一、二七八
家屋稅附加稅	二八、一五四	金庫稅	二、〇二七
自轉車稅	一〇、八九三	扇風器稅	二六六
自動車稅附加稅	三、一五〇	犬稅	九二四
電柱稅附加稅	五、八五六	市民稅	四四、八一五
不動產取得稅附加稅	九、四〇一	鑛區稅附加稅	三二四
漁業權稅附加稅	七二	段別稅附加稅	五八
狩獵稅附加稅	七四	計	二三一、〇〇五

5 財政

歲入 科目	豫算額	歲入 科目	豫算額
財產ヨリ生ズル收入	三、一八八圓	償還金	九、七三九圓
使用料及手數料	五二、一四八	財產賣拂代金	一〇〇
交付金	一三、七四一	繰越金	一九、四〇九
報償金	一、九九〇	雜收入	九、一七三
國庫補助金	八〇、一七八	市債	二四、〇〇〇
縣補助金	一八、一七五	繰入金	—
奬勵金	二、一二五	市稅（地方分與稅ヲ含ム）	二八九、一〇二
寄附金	六五〇	計	五三三、七一八

歲出 科目	豫算額	歲出 科目	豫算額
神社費	九、八〇二	統計費	二、七五二
會議費	六、三三五	救助費	八、五四二
役所費	九四、二三二	社會事業費	八、四一〇
土木費	九、八一〇	公會堂費	七〇六
教育費	一〇八、七一九	自治振興費	八八四
學事諸費	四、六九七	基本財產造成費	一、九四三
傳染病豫防費	二、八五二	財產費	一、四〇〇
隔離病舍費	三、二二三	諸稅及負擔	二一八
衞生諸費	八、一四三	公金取扱費	四一四
下水道費	一、〇三九	選擧費	一八〇
屠場費	一、〇六九	雜支出	二、八八七
公園費	一、五〇四	豫備費	一、五〇〇
火葬場費	三、五一六	計	二八六、〇二二
勸業諸費	一、三四五		

歳出臨時部

科目	豫算額
土木費	三三、八〇〇
國民學校營繕費	七、〇〇〇
商業學校營繕費	三、五〇八
屠場營繕費	五〇〇
臨時諸手當	八三、六四〇
勸業諸費	四、三〇〇
自作農創設維持奬勵費	二一六
國民運動諸費	五、六〇〇
國民體力向上施設費	五九五
大東亞戰諸費	一、五五六
統計費	二七〇

科目	豫算額
積立金	六一
財産充用積戾費	一、二一九
公債費	二三、九九四
寄附金	一、八二五
自治振興費	四、七〇〇
補助費	一六、五一〇
工場誘致費	二、〇〇〇
都市計畫費	五〇〇
雜支出	一三、八五五
商業學校營繕費	一九、五九六
本年度支出額計	二二五、八一五

特別會計

上水道

歳入	豫算額
使用料及手數料	二三、九九六圓
國庫補助金	一、〇〇〇
縣補助金	三、二〇〇
給水工事收入	三、四五〇
繰越金	二、〇〇〇圓
雜收入	一三〇
繰入金	九、六八二
計	四三、四五八

歳出	豫算額
事務所費	一三、〇七三
事業費	二二、五五〇
公債費	一六、九六五
奬勵金	六五〇
財産費	二〇
豫備費	二〇〇
計	四三、四五八

小口金融相談所

歳入	豫算額
事業收入	四二、一九一
縣補助金	一、〇〇〇
繰入金	三、二四
繰越金	一九、〇〇〇
雜收入	一、三五
計	六五、六七〇

歳出	豫算額
事務所費	三、六二九
事業費	五八、一五〇
管理費	二〇
公債費	三、七二一
豫備費	一〇〇
計	六五、六七〇

第十四　雜

撒水費

歳入	豫算額
寄附金	六〇〇圓
繰入金	八三〇
雜收入	五
繰越金	一
計	一、四三六

歳出	豫算額
事業費	一、四〇六
豫備費	三〇
計	一、四三六

諸官公署・諸團體各施設

名稱	所在地
上野市役所	中町
同　小田出張所	小田町
同　三田出張所	三田
同　新居出張所	西高倉
同　長田出張所	長田
同　久米出張所	久米町
同　花之木出張所	大野木
上野警察署	忍町
上野税務署	丸之内
上野區裁判所	〃
上野郵便局	〃
愛宕町郵便局	愛宕町
西町郵便局	西町
農人町郵便局	農人町
伊賀上野驛前郵便局	三田
岩倉郵便局	岩倉
花之木郵便局	大野木
龜山營林署擔當區	紺屋町
上野國民職業指導所	丸之内

伊賀上野保健所	丸之內
簡易保險健康相談所	〃
名古屋專賣局上野出張所	〃
省線伊賀上野驛	西町
關急上野市驛	三田町
關急西大手驛	丸之內
關急廣小路驛	馬苦勞町
關急茅町驛	農人町
關急桑町驛	茅町
伊賀地方事務所	久米町
三重縣上野土木出張所	丸之內
三重縣上野耕地出張所	〃
上野簡易診療所	〃
新居診療所	中町
上野小口金融相談所	高西倉
南部小口金融相談所	忍町
上野市屠場	八幡町
上野市公會堂	南平野
上野市塵芥燒却場	丸之內
上野市火葬場	德居町
上野市傳染病院	南平町
縣立上野中學校	〃
縣立阿山高等女學校	丸之內
市立上野商業學校	〃
市立上野高等女學校	〃
上野市上野國民學校	〃
同　新居國民學校	〃
同　三田國民學校	西高倉
同　南部國民學校	三田
同　小田國民學校	久米
同　長田國民學校	小田町
	長田

同　花之木國民學校	大野木
市立上野青年學校	丸之內
市立上野高等公民學校	小田町
市立上野圖書館	丸之內
市立第一幼稚園	伊豫町
市立第二幼稚園	紺屋町
第一幼兒園	忍町
第二幼兒園	桑町
財團法人白鳳愛兒園	丸之內
上野市農會	中町
上野市商工會	〃
三重縣蠶業取締所上野支所	丸之內
三重縣蠶業試驗場	〃
三重縣農產物檢査所支所	〃
阿山郡農會	〃
三重縣農事試驗場伊賀分場	小田町
三重縣信用購買販賣組合聯合會上野支所	丸之內
三重縣信用購買販賣組合聯合會醬油釀造場	三用
阿山郡畜產組合	桑町

14.4
1456

凡例

一、本誌ハ上野市勢ノ一班ヲ通覽スル目的ヲ以テ必要ト認メタル各種統計並ニ諸報告ニ依リ編纂セリ

一、本誌ハ主トシテ昭和十八年ノ事實ヲ摘錄シタルモノナルモ之ニ據リ難キモノハ可及的最近資料ニ據リタリ

昭和十八年十一月十日印刷
昭和十八年十一月十五日發行

（非賣品）

發行所　上野市役所

印刷人（西大寺）　大阪市淺速區西圓手町一〇三二番地　岩岡忠一

印刷所　大阪市淺速區西圓手町一〇三二番地　岩岡書籍印刷所