

FAMOUS PLACE
OF
HIROSIMA JAPAN

1974



版藏村柏 嶋廣

特47

108

FAMOUS PLACE
OF
HIROSIMA JAPAN

廣島名所

廣島

名所

粘村藏版

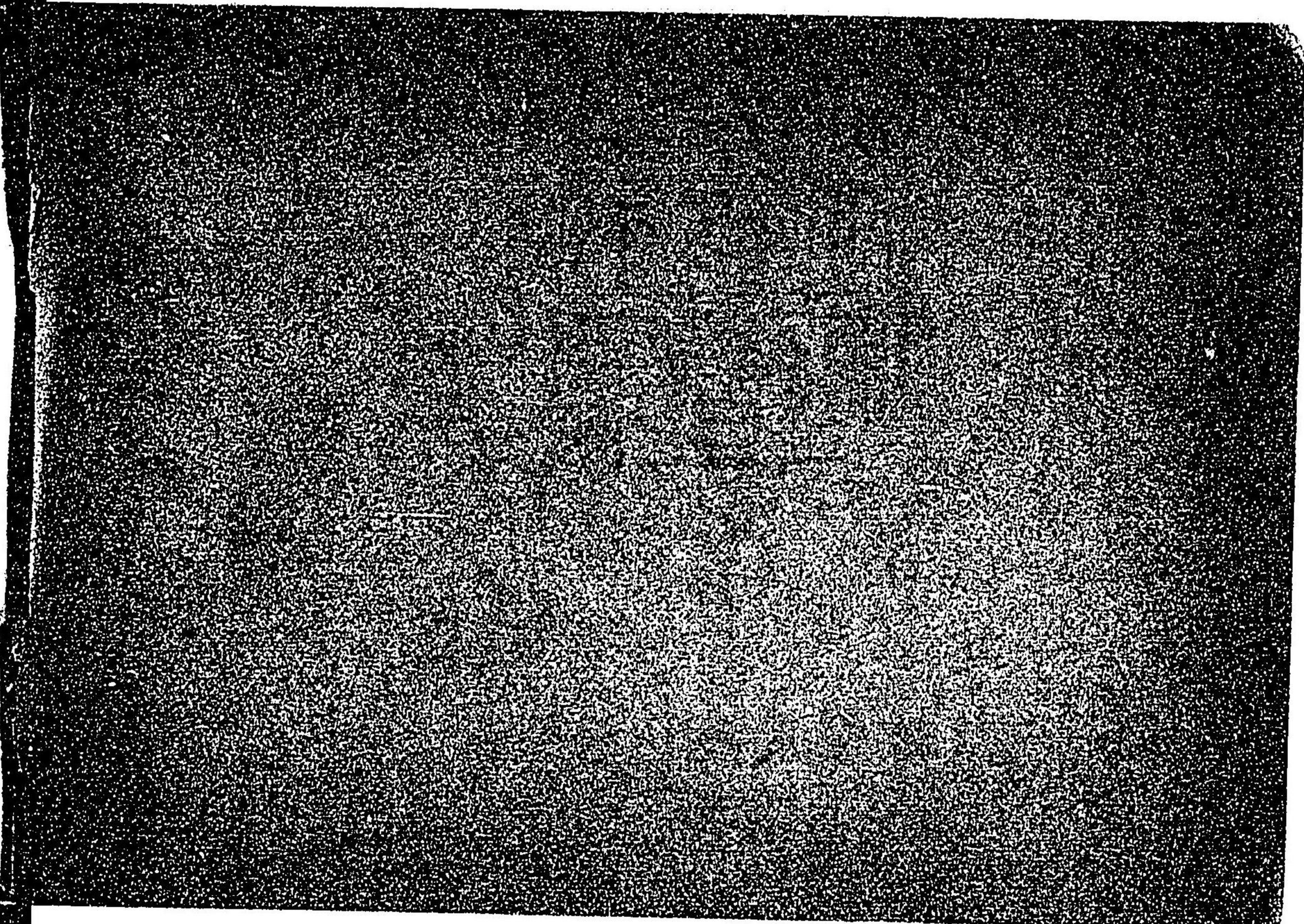

Hiroshimazo tcnshukaku

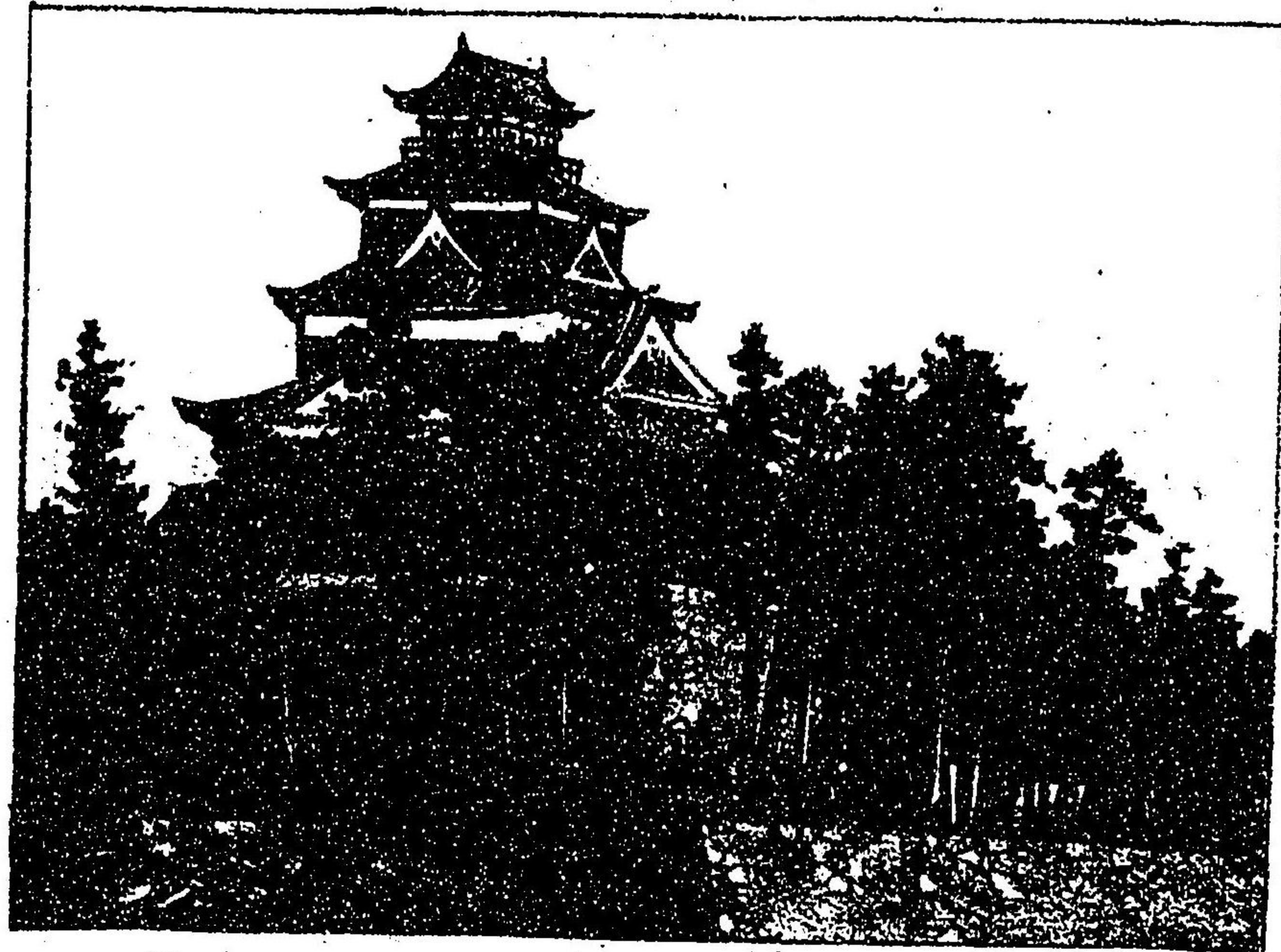

才二圖廣嶋城天主堂

Daihonyei.

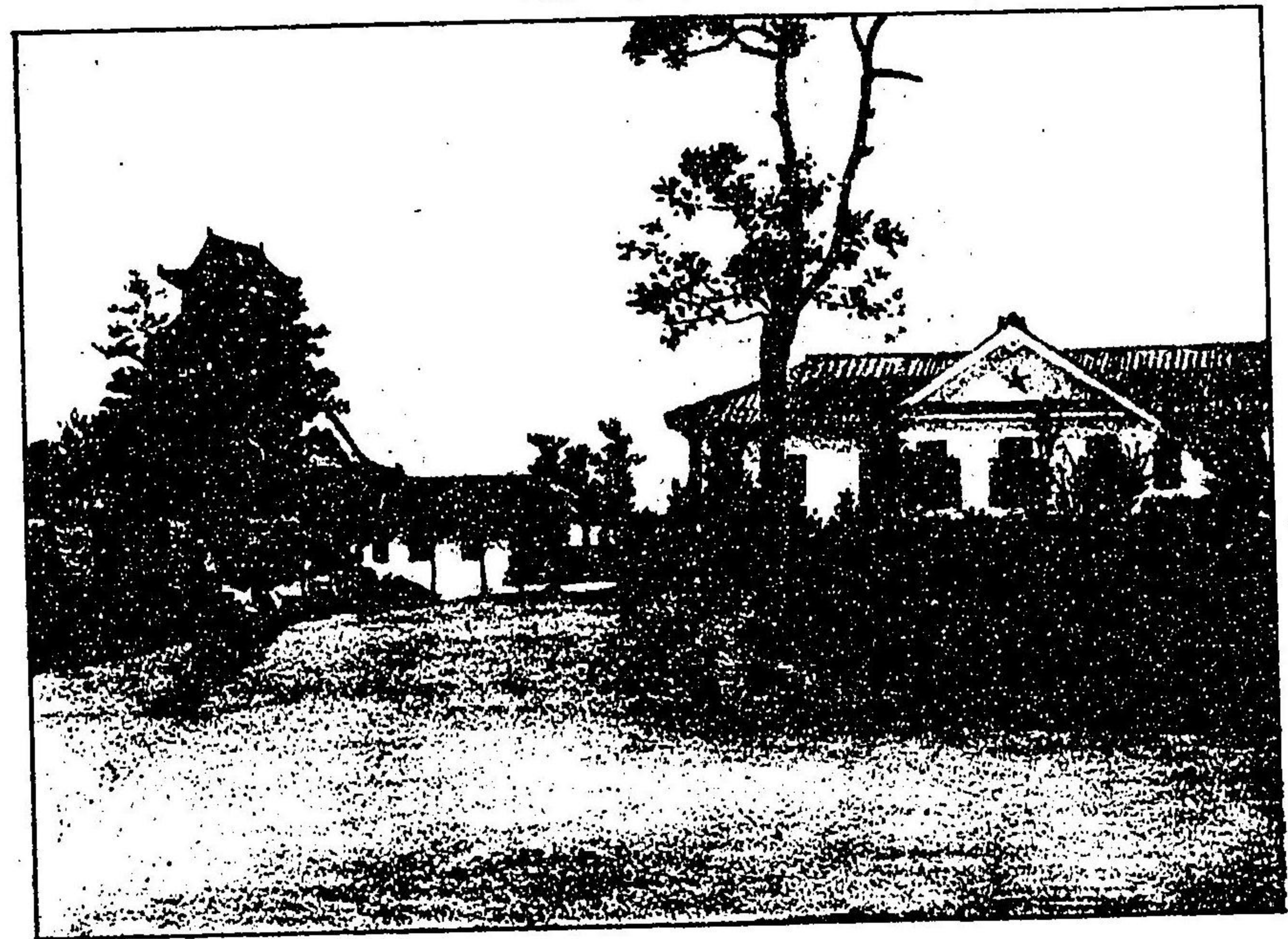

才一圖大木港

ima street from Flaba;ama

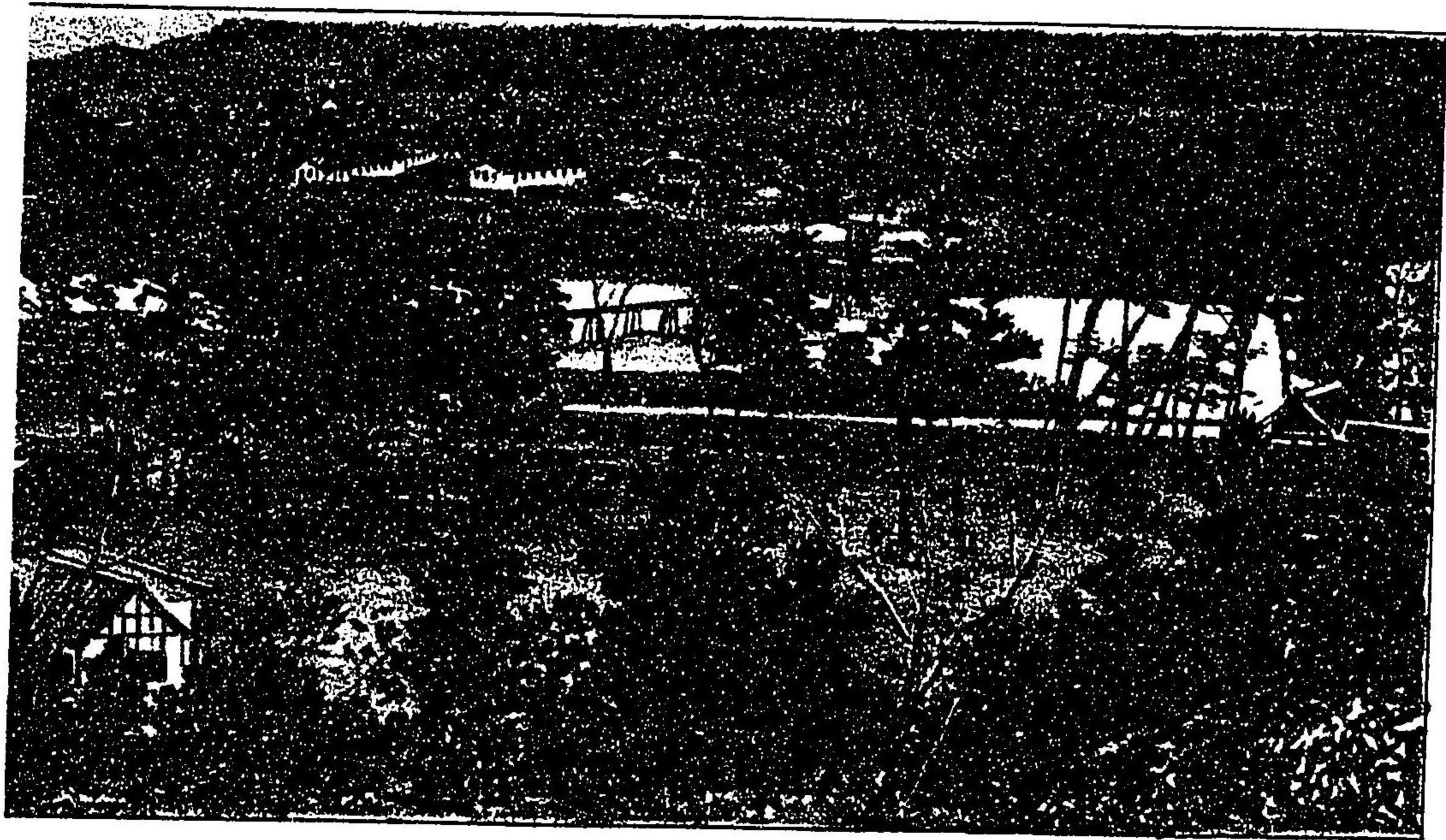

望山来二目庵四才

Nikitsuzinsha.

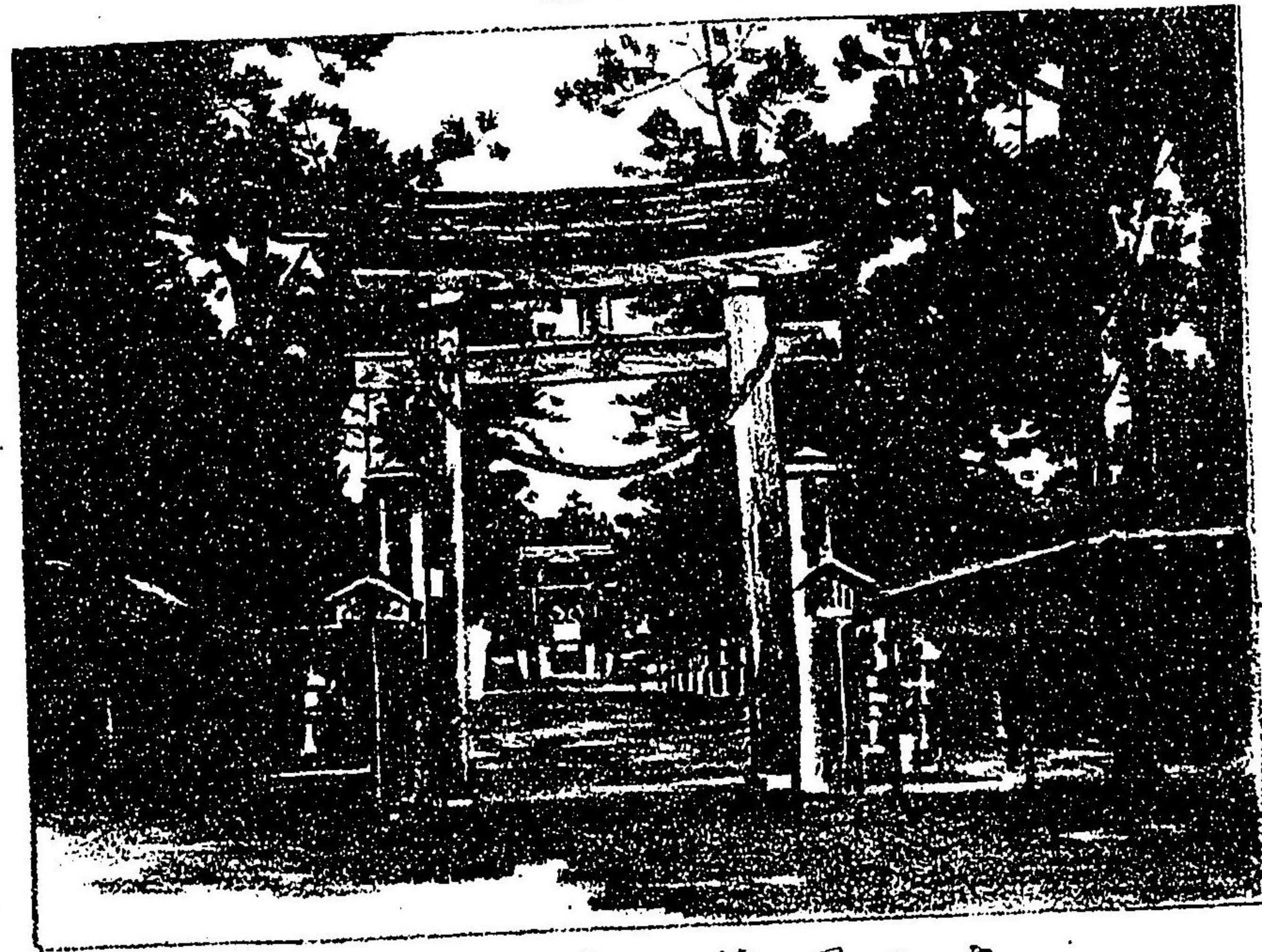

社 神 澤 鏡 園 三 才

Onaga tōshōgū

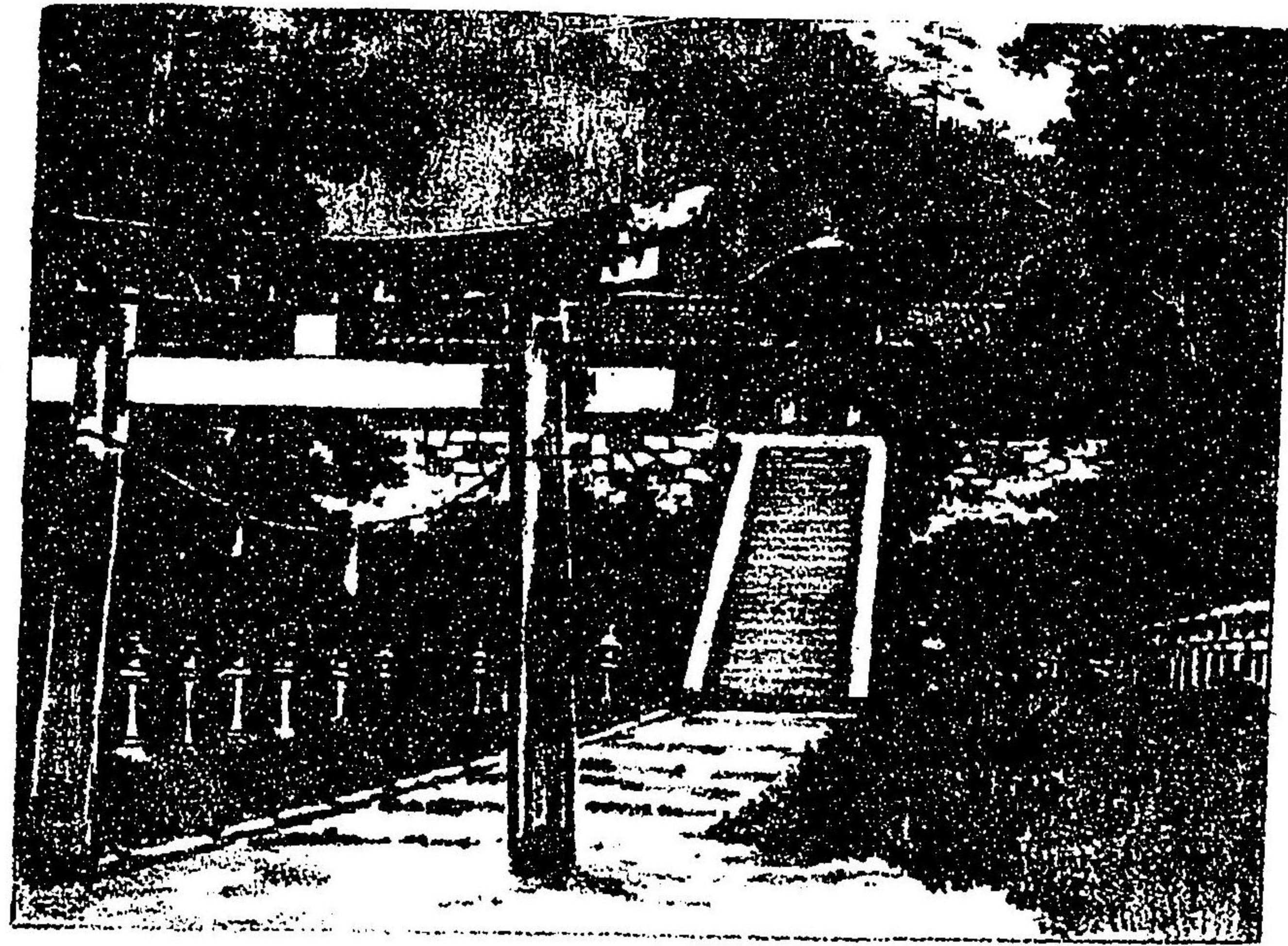

宮 照 東 長 尾 赤 五 才

View of Hirosh

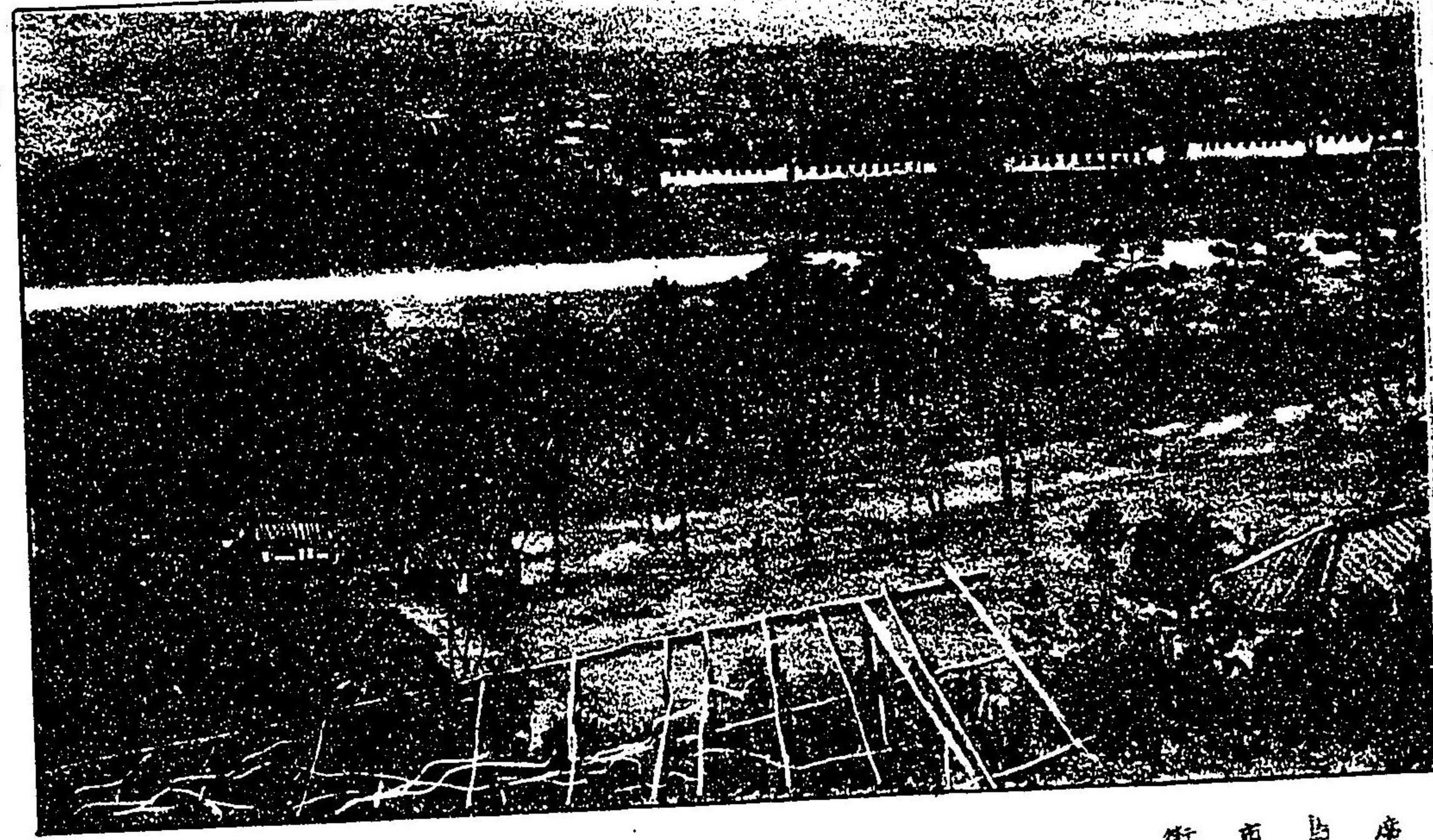

街 市 島 廣

Asano sentei.



景之郊泉野淺 番七才

Hiroshima station

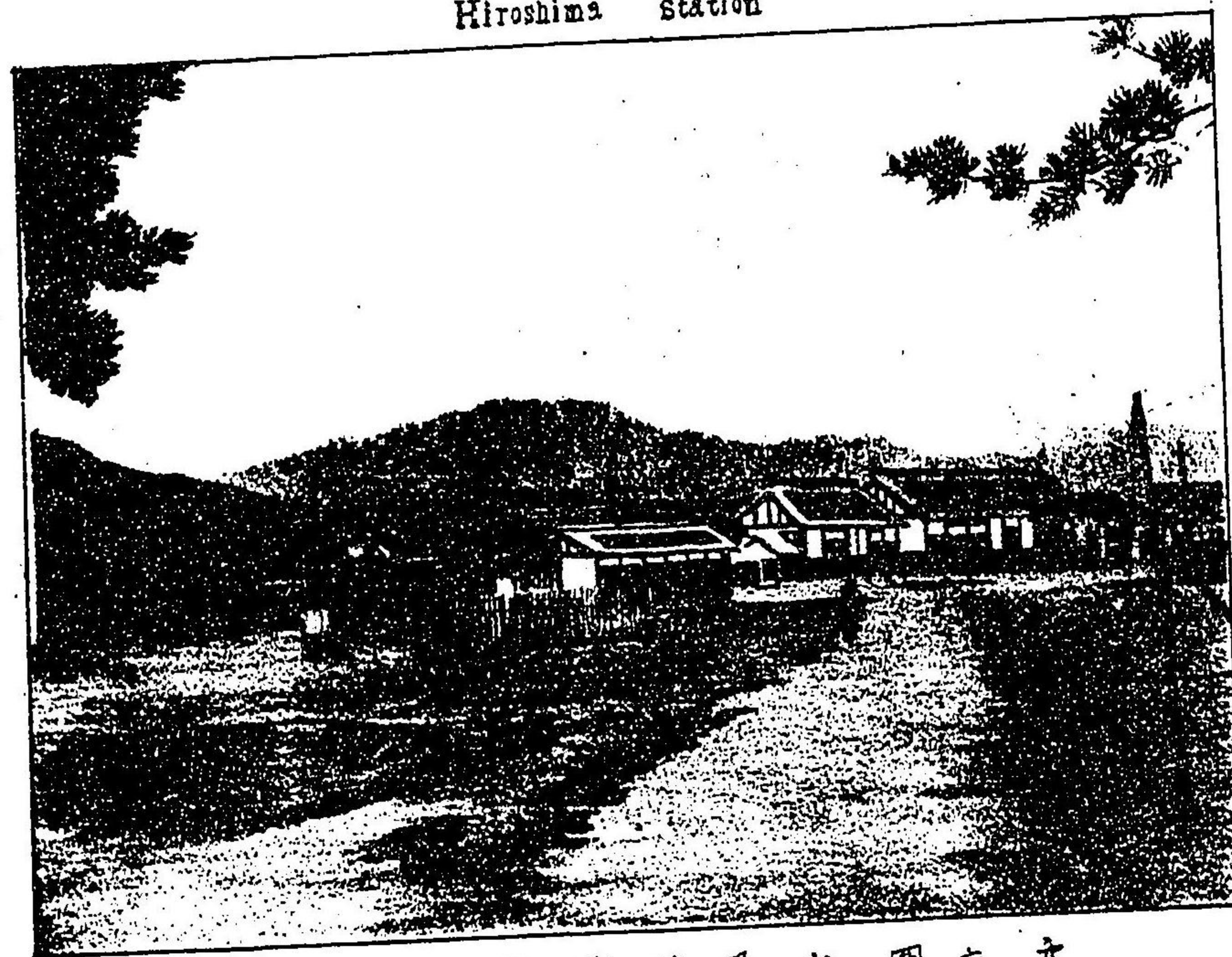

場車停場原道鉄陽山園六才

ina

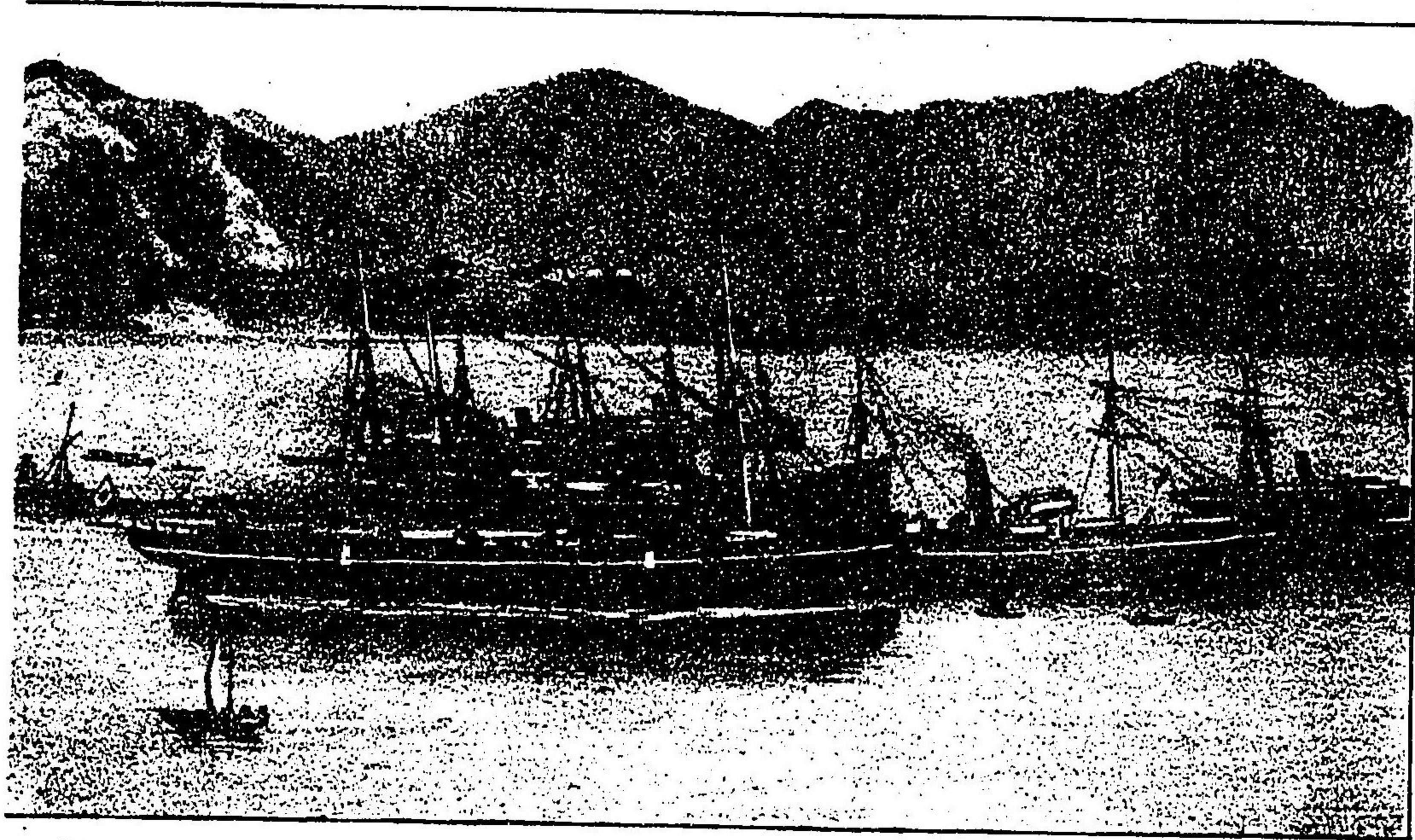

尾

舟六

Onaga kokuzenji



寺前田長尾 舟八

Hiroshima kenchō



鹿野縣廣 十才

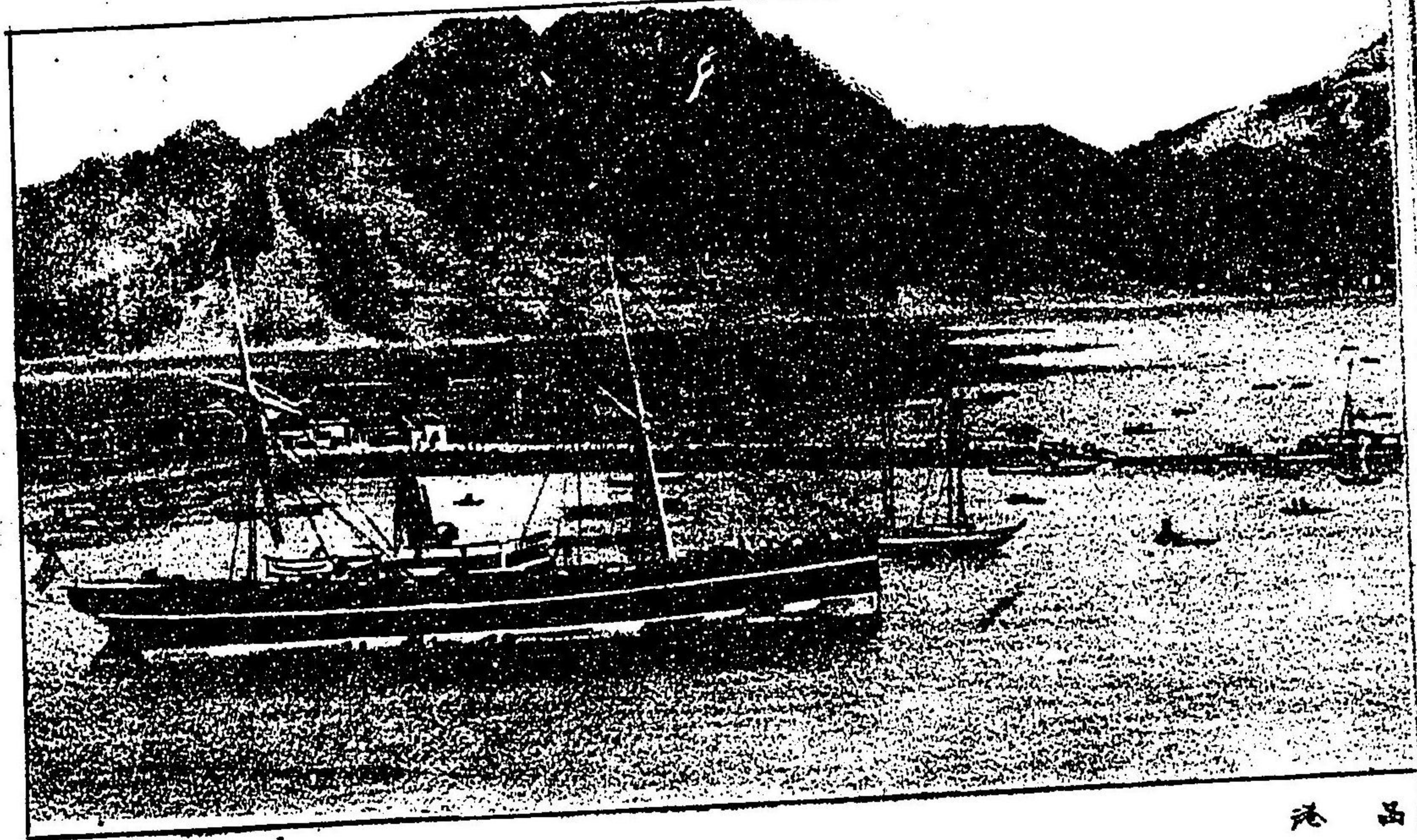

港 出

Motoyasubashi

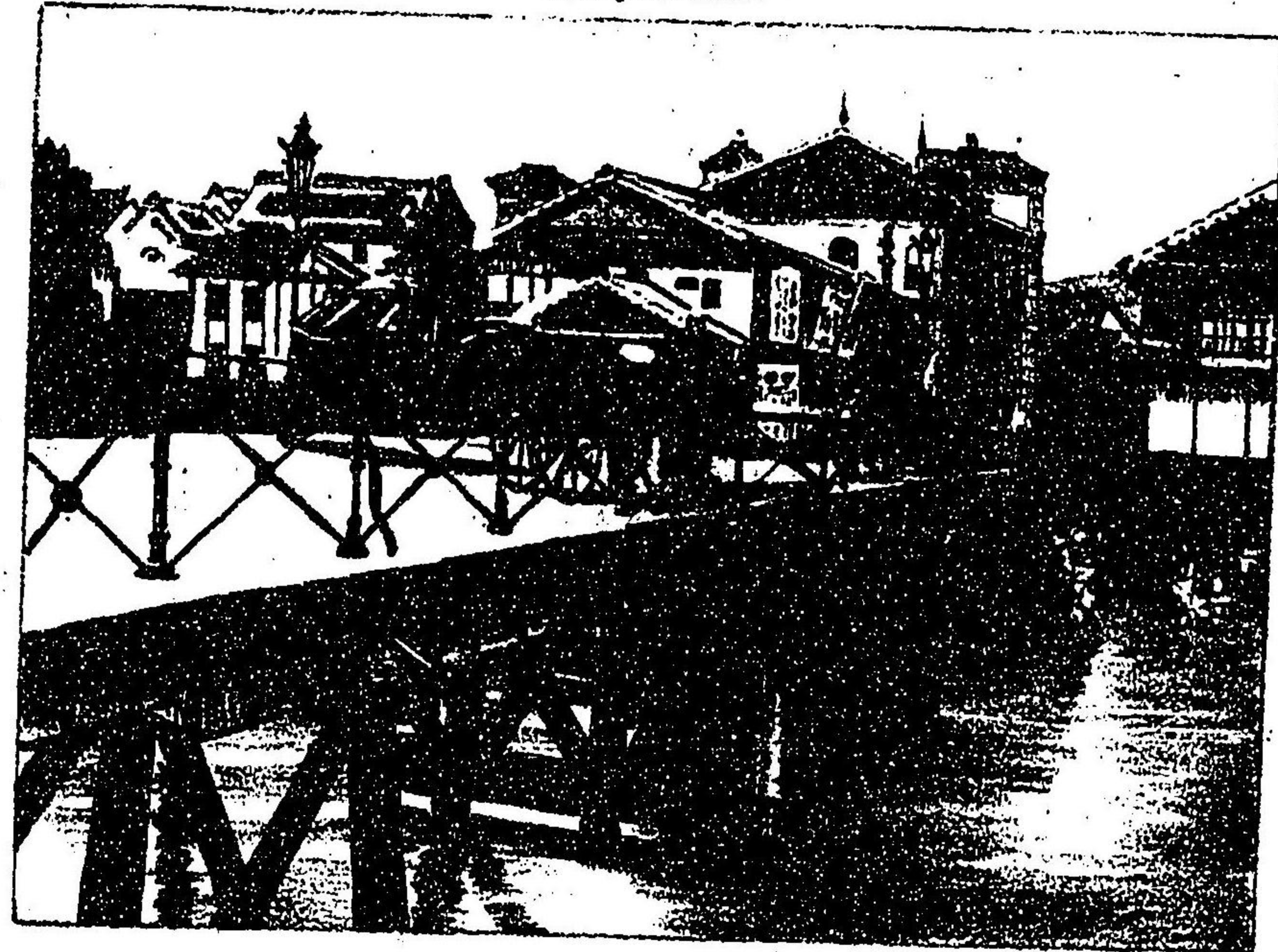

橋 安 元 橋 二 十 方
望 遠 局 信 電 便 郵

Kakomachi Kōyū



圖 公 町 主 水 番 一 十 元

Funairi iuquaku

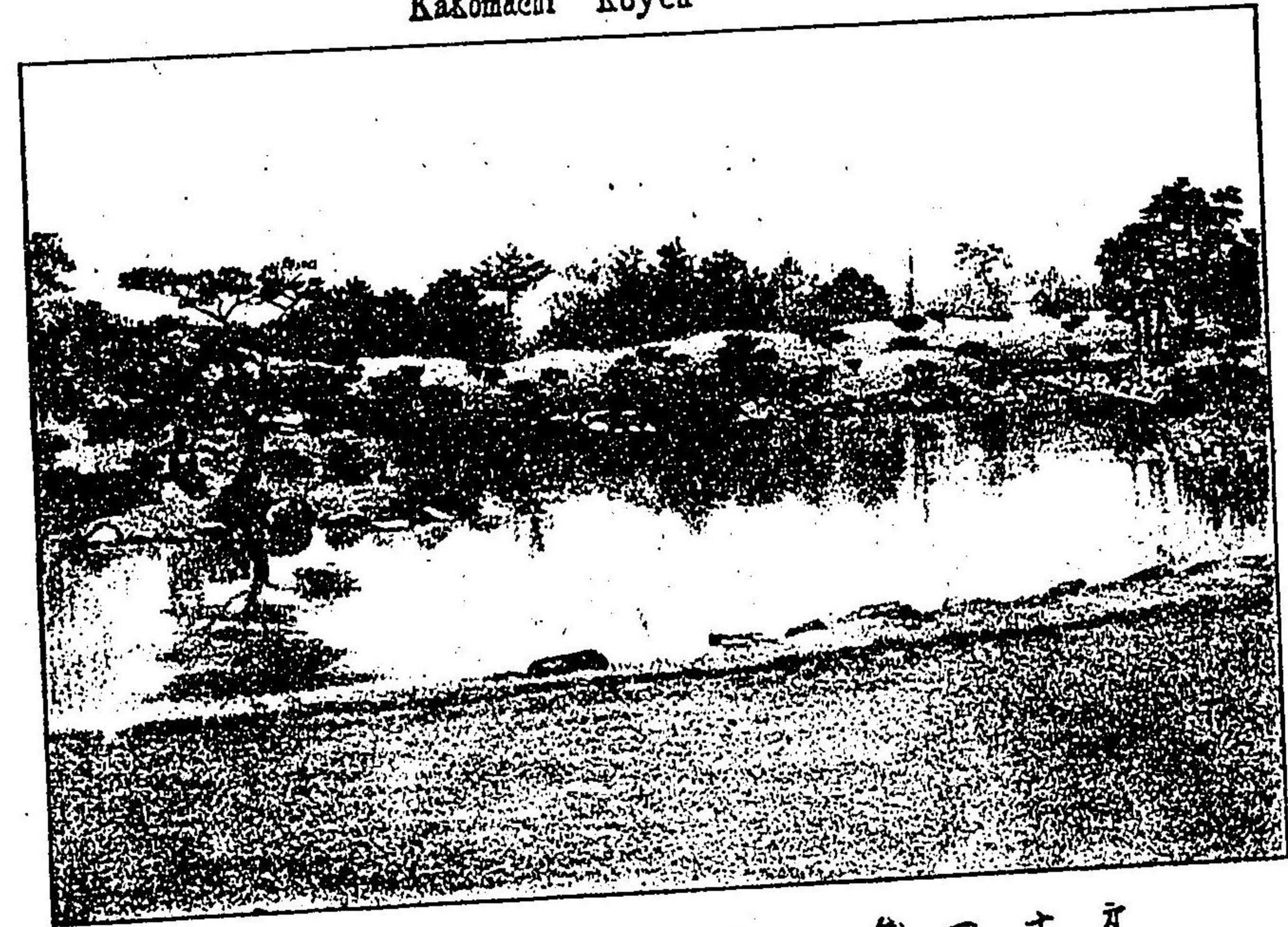
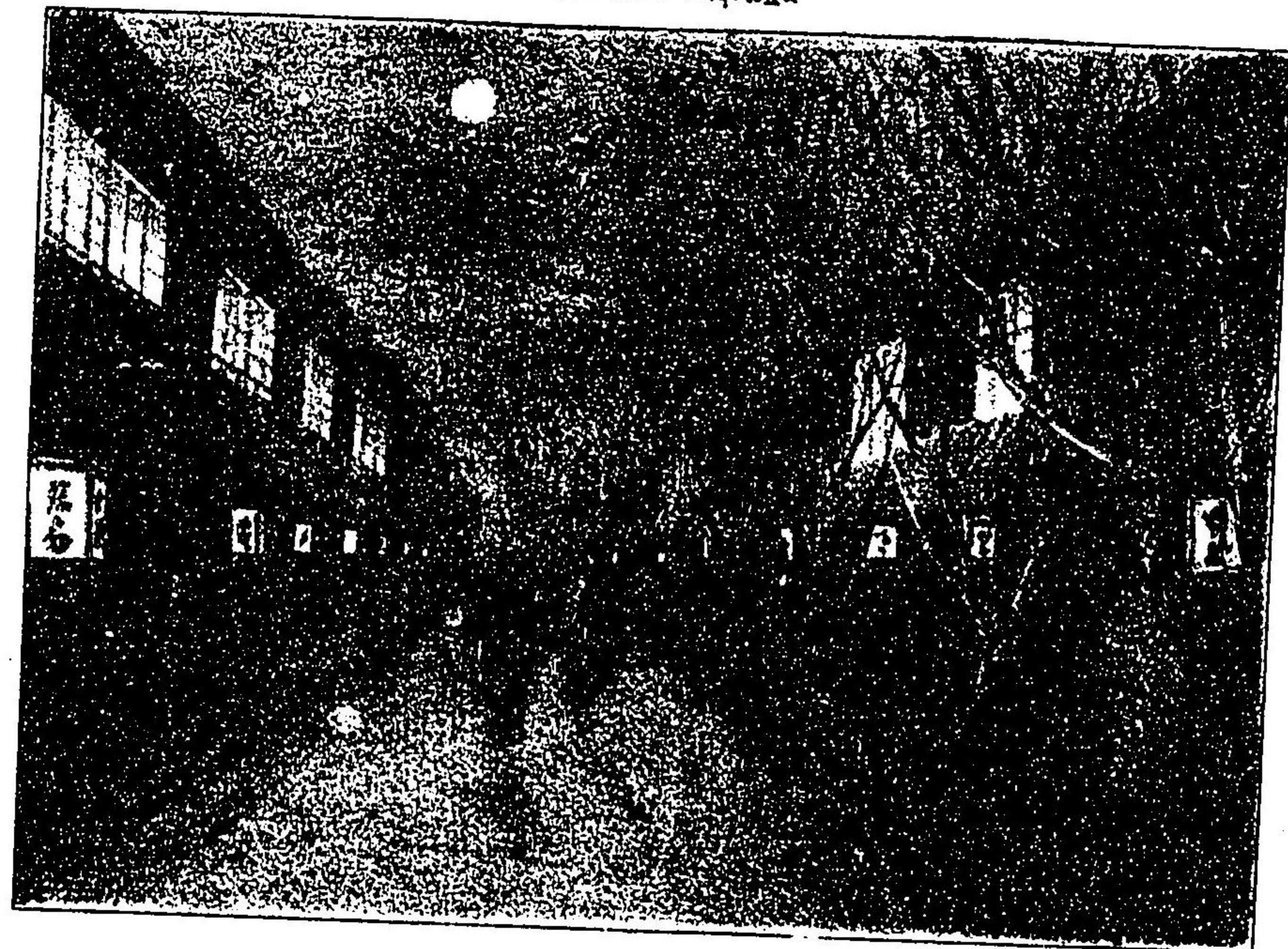

舟入進廊

舟四十番

Honkawabashi

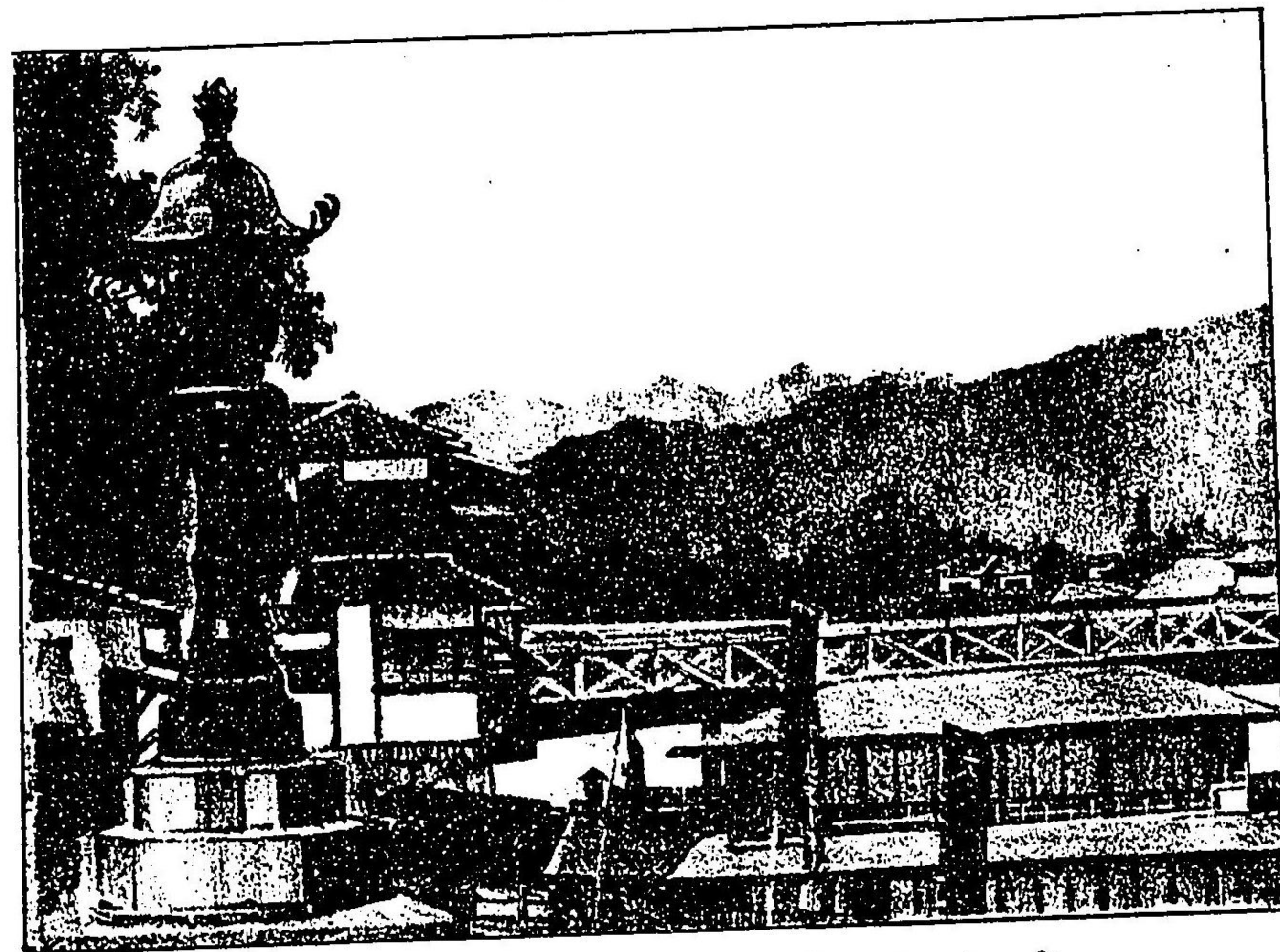

水川橋

舟三十番

Butsugoz

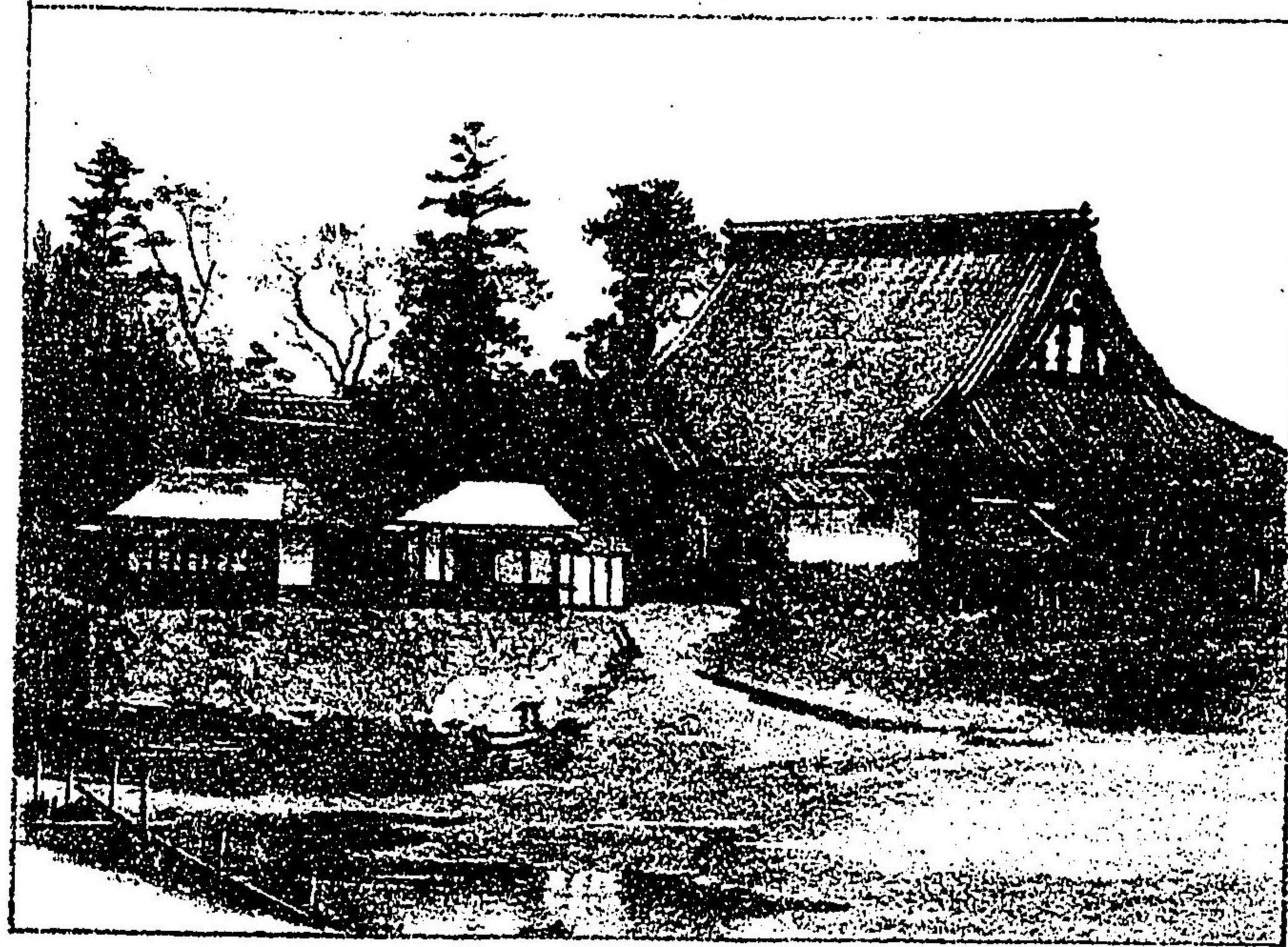

景之望達寺菱佛 四十六才

Aioibashi

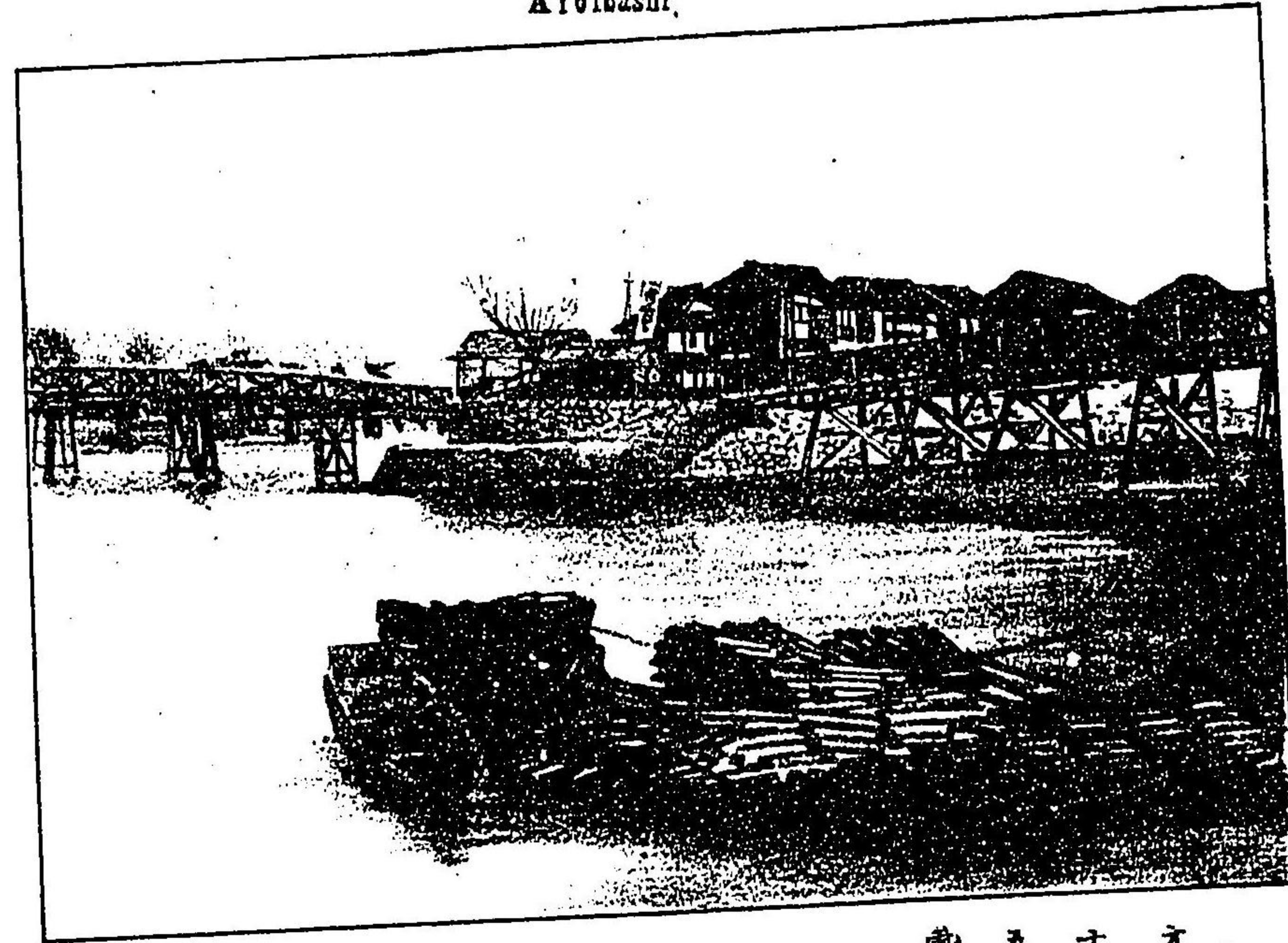

橋各相 卅五才

Inokuchi ukishima

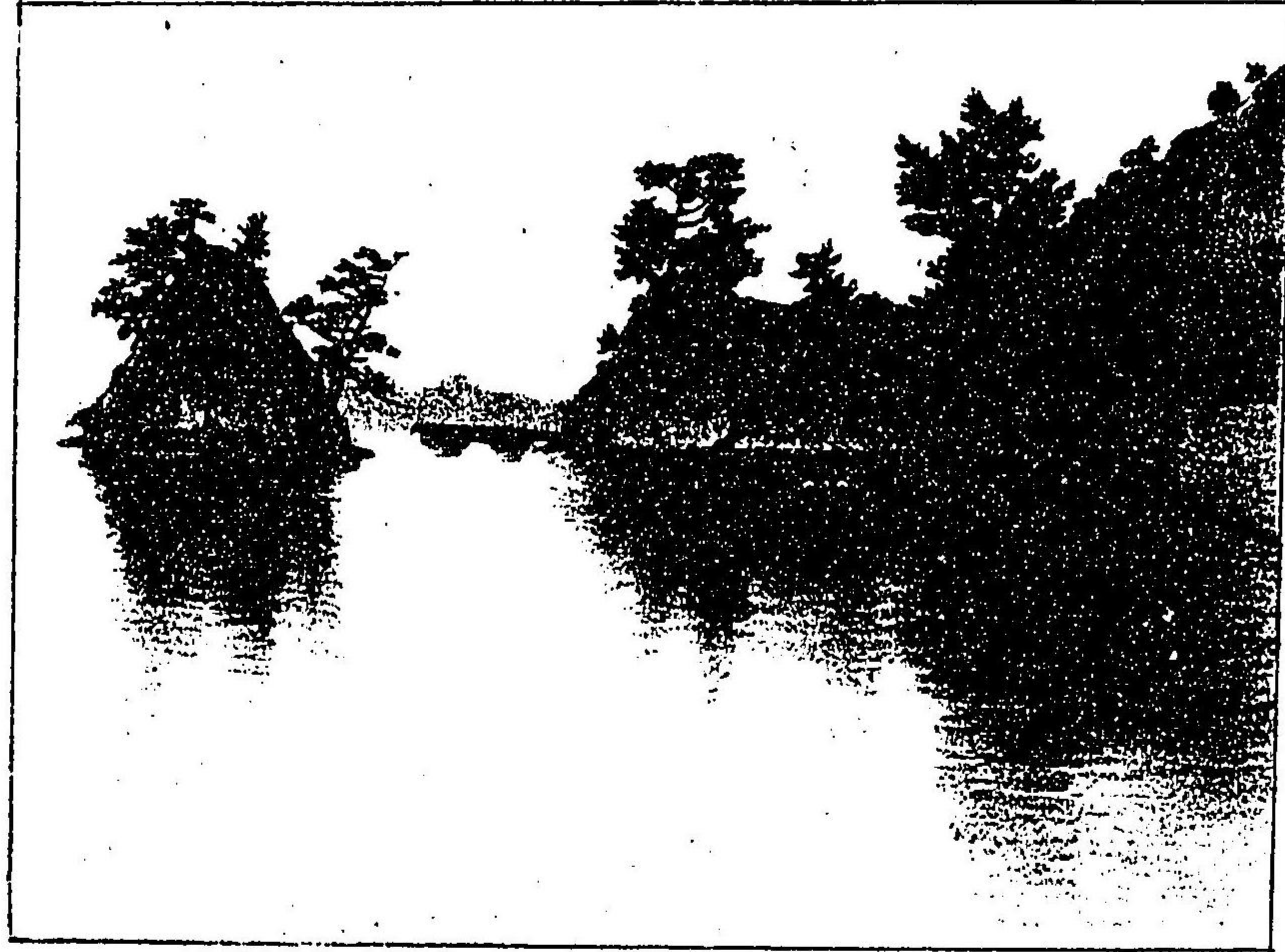

島津大川ノ井 四十八方

Kusatsu bairin



林梅津草 四十七方

Fuchiu chōfukuzi's sakura

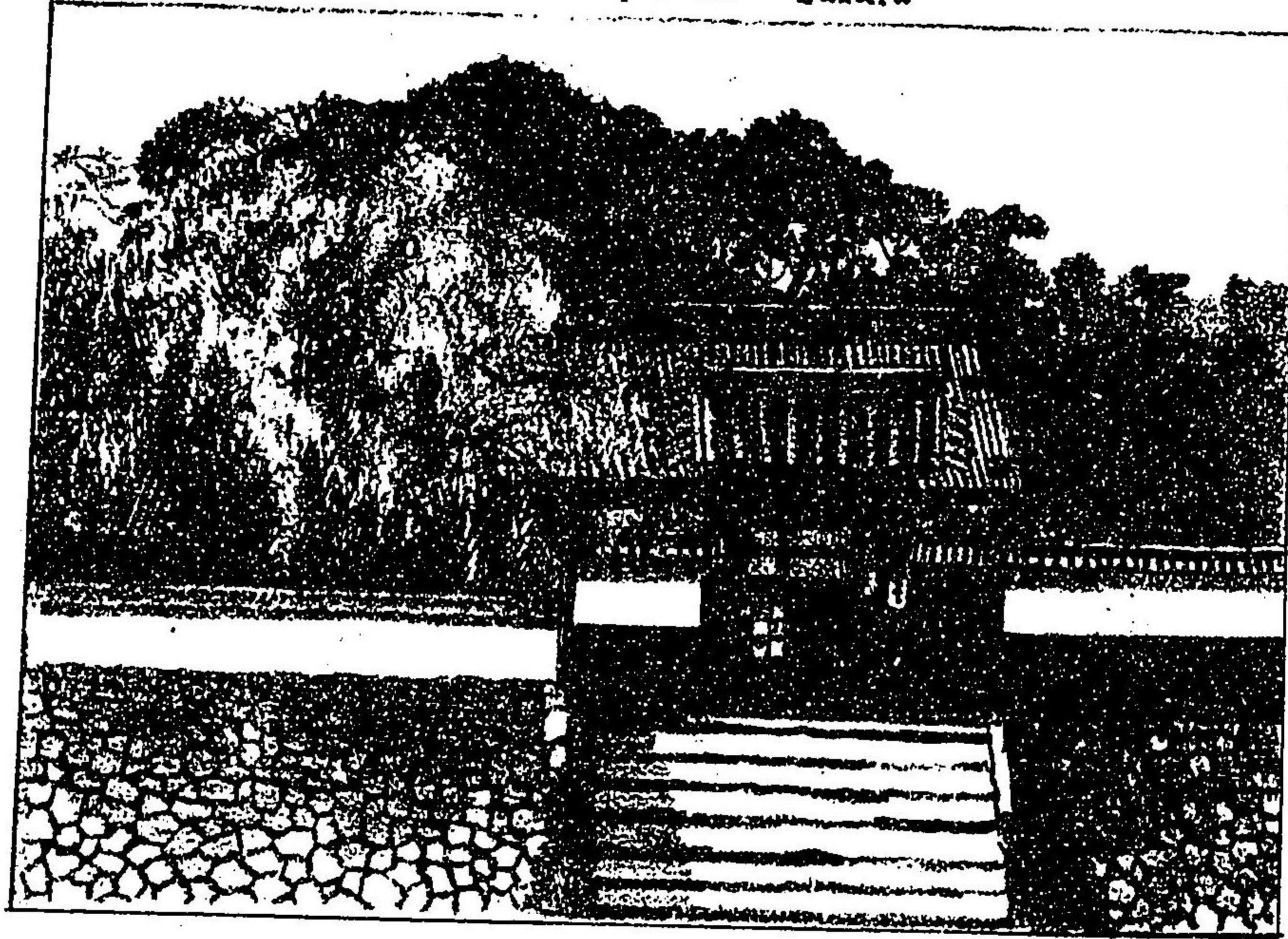

櫻之寺福長中府 番十二才

M. Mōri's tom

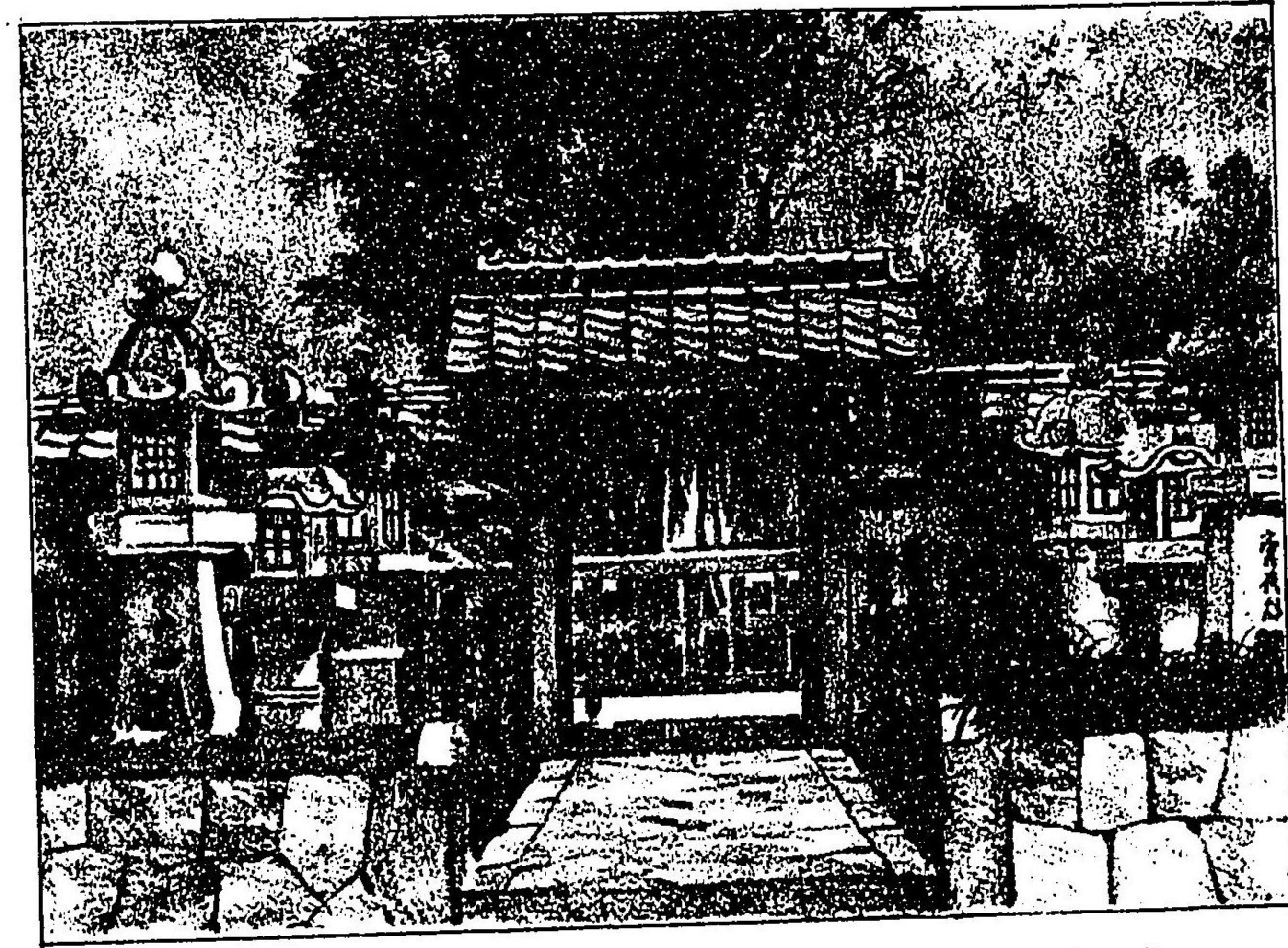

墓墳之就元利毛 番九十才

Sinsō wagazinsba

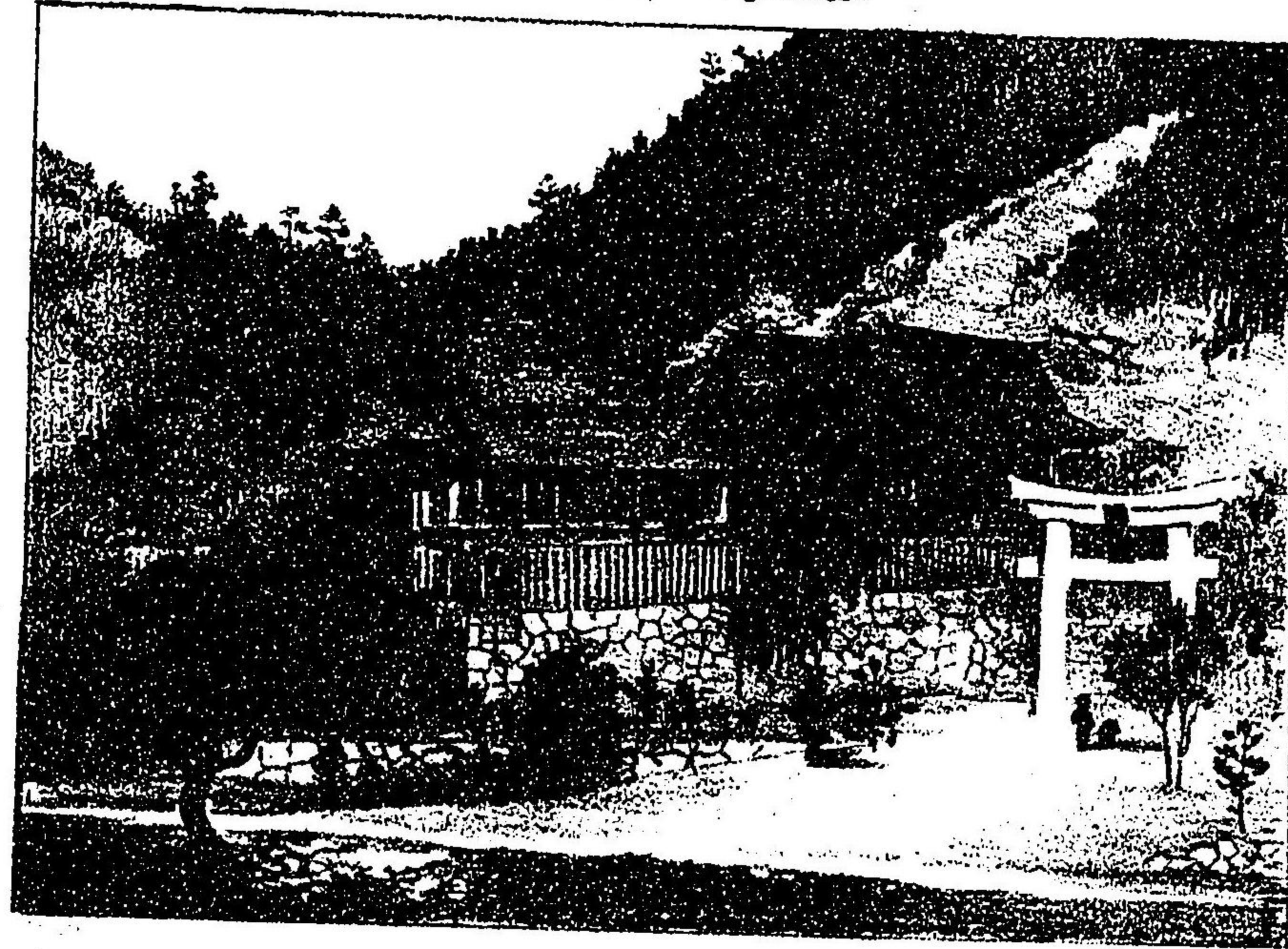

社 神 賀 和 赤 二 女 才

Fuchiu takezinsba

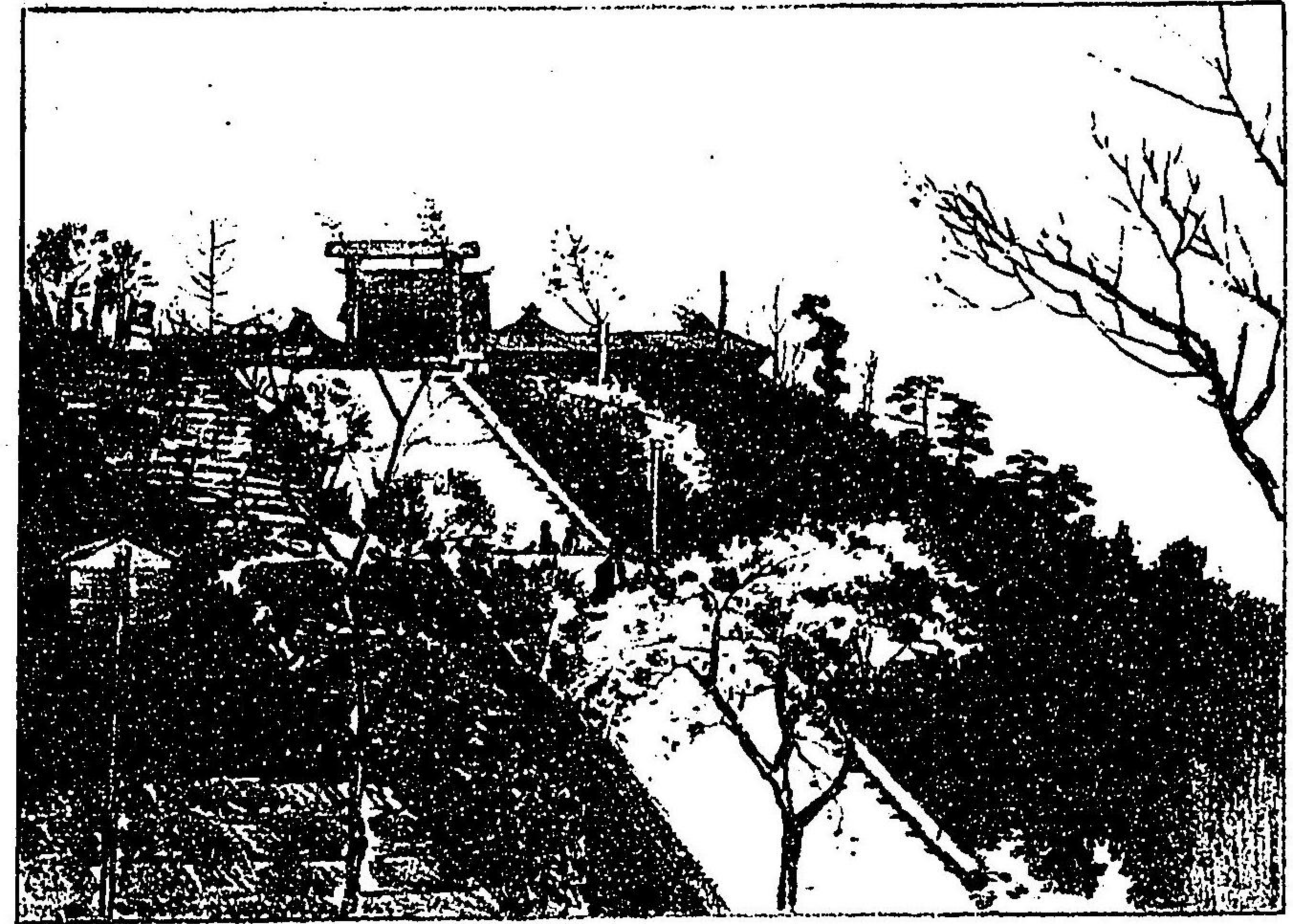

社 神 家 多 荷 一 北 才

Miharazio

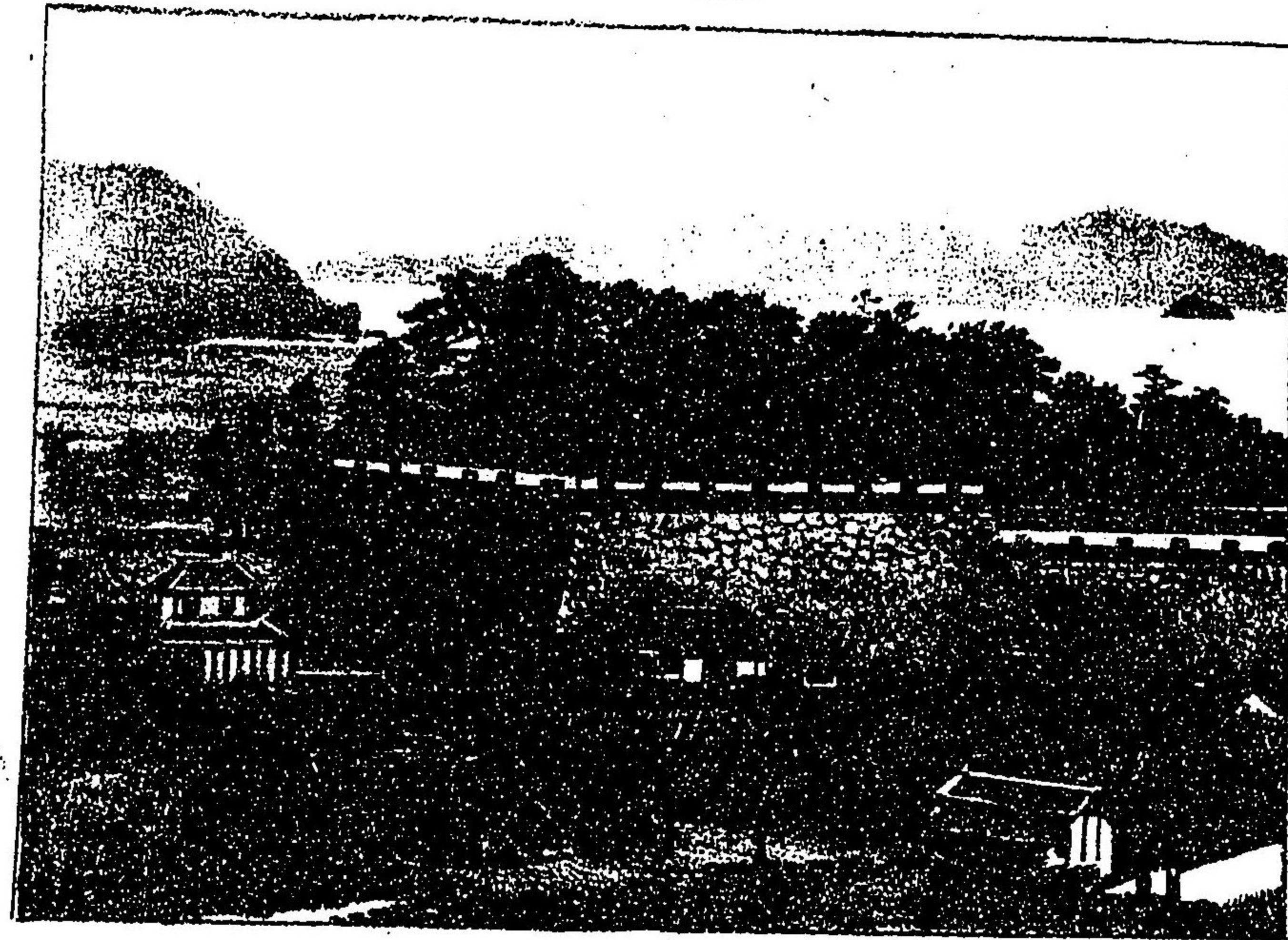

城原三番四廿才

Abato's quannon

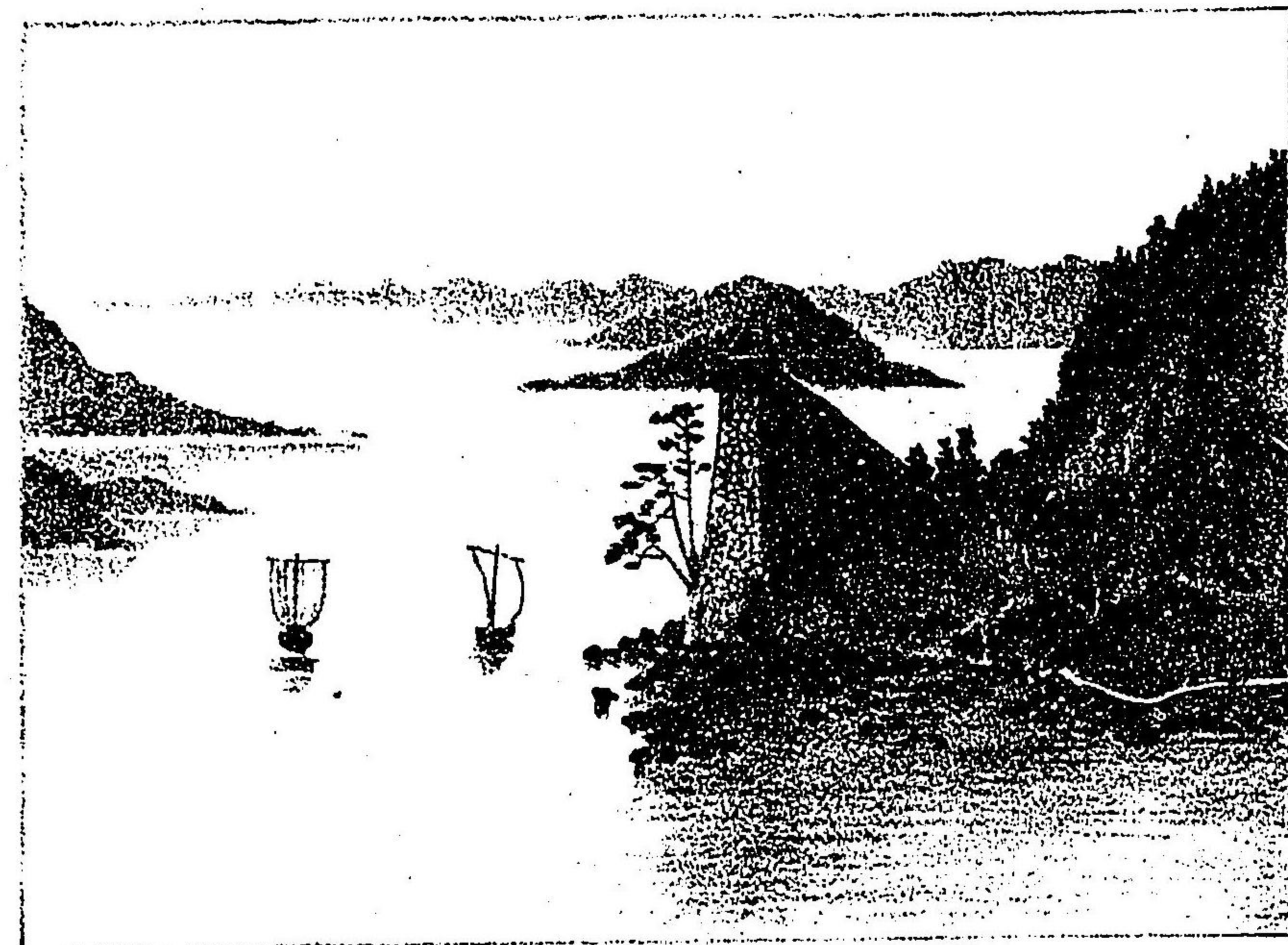

音觀之門武阿 岡三廿才

Onomichi Saikokuji

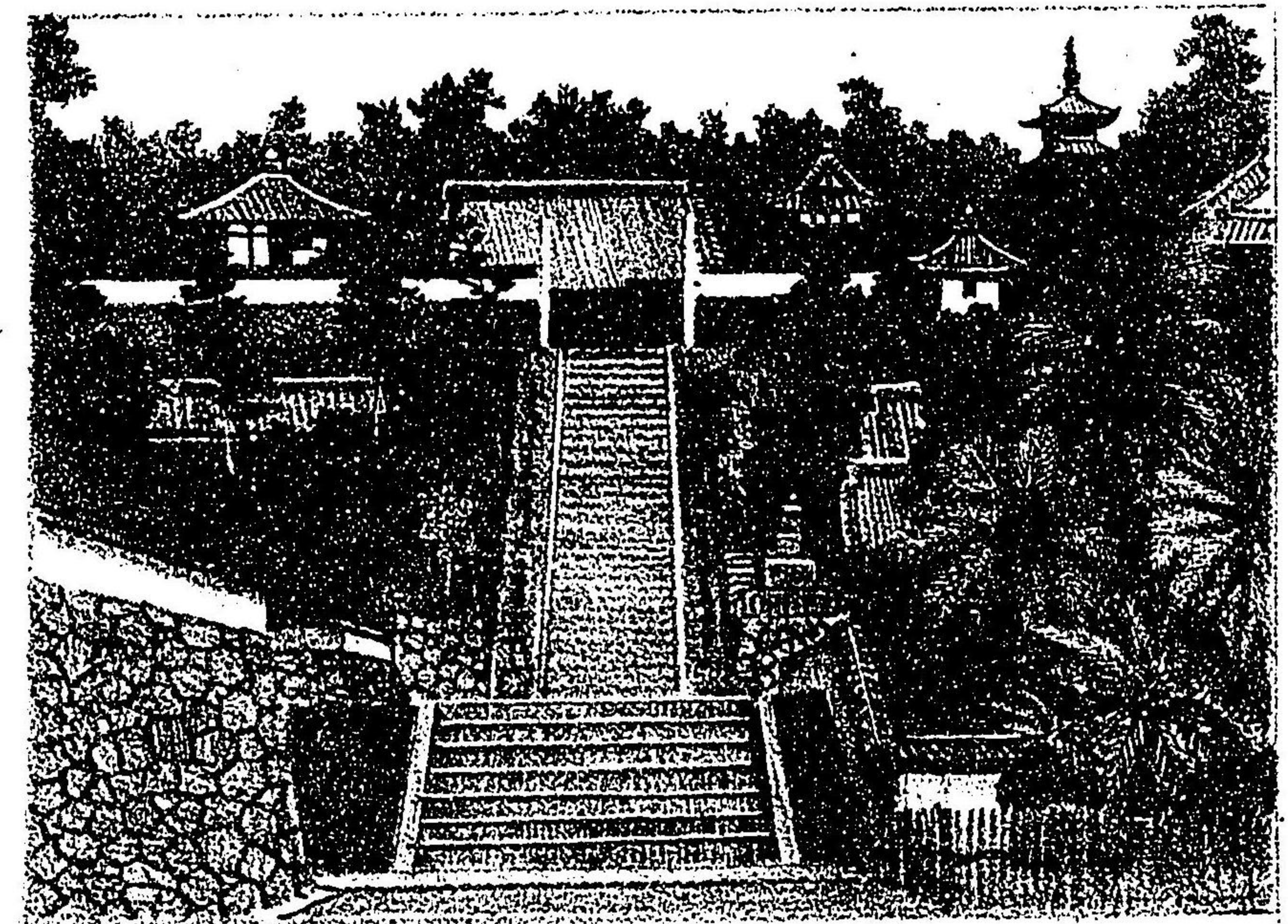

寺國西道尾

藩五廿才

廣島名所誌

廣島市ノ沿革及形勢

安藝國ハ山陽道ノ西部ニアリ北ハ山脈ヲ以テ山陰道石見國ニ接シ西ハ周防ノ國ニ隣シ東ハ備後國ニ界シ南ハ海ヲ隔テ、遙カニ伊豫國ニ面ス海上大小無數ノ島嶼散布シテ陸地ヲ蔽翳スルモノ、如シ國中山岳多ク海岸ノ方面ハ凡テ平坦ナリ川流ハ太田川、大竹川、八幡川、西條川、ノ巨流アリ、鉄道ハ神戸ノ宮線ニ接續シテ播磨、備前備中、備后、ヲ貫通シテ廣島ノ東部大須賀村ニ至リテ止ム軍用鐵道之ニ接シテ宇品港ニ達ス道路ハ山陽道線ニシテ藝州ヲ一貫シテ西周防ニ入ル頗ル平坦容易ナリ海路ハ尾道ヨリ馬關ニ通スル航路ノ中間ニ宇品港アリ其他各海岸島嶼ニ商船ヲ繫泊スベキ各港處々ニ之レアリ島嶼ノ布置其宜キヲ得テ風波常ニ穩カク輕舟短河ヲ亦遠地ニ航スルヲ得ヘシ是レ安藝國ノ形勢ナリ

廣島市ハ上古入海ニシテ五箇ノ庄ト稱シ微々タル寒村ナリシカ天正年間毛利元就吉田猿掛城ヨリ起テ據テ以テ山陰山陽十州ヲ制セン都城ニシテ輝元祖父ノ余備ヲ稟テ八州ヲ領シテ此地ヲトシ其居ヲ定メ茲ニ城ヲ築ケ

リ福島正則後此城ニ居ルコ二十年ニシテ淺野長晟藝備
 兩國ヲ領シ此ニ治セリ十一代ヲ經テ長勘ニ至リ明治維
 新ノ改革ニ際シ城ヲ奉還セリ其間凡ソ二百五十三年現
 今城ハ陸軍ノ所轄トナリ廣島第五師團ノ本營トナリス
 此城市ハ徳川幕府ノ最モ意ヲ注ク所ニシテ防長ノ通路
 ヲ扼シテ毛利家ノ東上ヲ防カシムル者ナリ此故ニ福島
 ノ如キ淺野ノ如キ共ニ幕府ニ功アルヲ置キ長晟ハ女婿
 ヲ以テ此ニ營シ封地藝備ヲ領シテ四十五萬石ヲ食ミ山
 陽ノ大鎮トナル大ニ城市ヲ擴張シテ壁堅ク濠深ク城櫓
 高ク聳エ停然トシテ遙カニ嚴島ニ對シ市街モ亦頗ル繁
 盛ニシテ山陰山陽第一ノ大都會ヨリ元治元年幕府毛利
 家ヲ征スル時尾張大納言紀伊中納言ヲ總督トシ前後大
 兵ヲ此地ニ屯シテ本營トナシ前後數月ニシテ兵ヲ還ス
 明治維新ノ後淺野家封土ヲ奉還シテ後府縣治制始メテ
 定マリ廣島縣廳ヲ置カレ安藝備後兩國ヲ治メ又控訴院
 地方裁判所ノ設ケアリ其他師範中學校、銀行、病院、會
 社、等アリ戸數ハ二萬五千余人口凡八萬五千ナリ市街
 ハ縱橫各一里余東ハ安藝西ハ佐伯、北ハ沼田ノ各郡ニ
 連リ南方ハ海ニ面ス四面皆平地ニシテ太田川石見ノ境

ナル連山ノ間ヨリ來リ諸川ヲ併セテ巨流ヲナシ廣島ノ
 北方ニ至リテ三派ヲ爲ス其西北ニ流ル、ヲ山手川ト爲
 シ又東南ニ流ル一派ヲ神田川ト爲ス其中間ヲ奔ルヲ本
 川トナス本川又一派ヲ生ス之ヲ横川ト爲ス横川又派シ
 テ二條ヲ爲シ西ヲ川添東ヲ天滿ト爲ス此兩川海邊ニ至
 リ又合シテ一トナル本川ハ相合橋ニ至リ一支ヲ生ス
 之ヲ元安川ト曰フ神田川ハ城ノ東ニ至リ京橋川ト呼ビ
 大須賀村ニ至リテ一派ヲ分チテ之猿猴川ト稱ス乃チ本
 川、元安川、天滿川、川添川、京橋川、ノ五流ハ市街ヲ
 貫通シテ殆ント五指ヲ開クカ如シ其繁華ノ中心ニ在ル
 ハ本川、元安川ニシテ舟楫モ亦最モ便ナリ其兩岸ニ並
 行スル人家ハ大厦高樓相連ナリ白壁清流ニ相映シテ最
 モ盛觀ナリ、元安川ニ架スル元安橋ハ道路ノ起點ニシ
 テ其傍ヲニ郵便電信局ノ巨櫓アリ建築頗ル美麗ナリ其
 前ノ通路ヲ西横町及細工町トナス商戶櫛比シ繁盛ヲ極
 ム、大手町其東ヲ通シテ旅館ニ富ム、東横町、草屋町、播
 磨屋町、平田屋町、ハ大手町ノ東ヲ通シテ商業亦昌ナ
 リ、元安川ニ架スル橋ヲ元安橋ニ次テ新橋、萬代橋、明
 治橋、トナス、本川ニハ本川橋ヲ架ス橋南ヲ中島本町ト

云ヒ、橋北ヲ塚本町ト曰フ共ニ巨商櫛比ス、其次ヲ新大橋トナス、其西ヲ壘屋町ト云ヒ割烹店ニ富ム、其西ハ乃チ舟入遊廓コレテ青樓壘閣百余戸朝ニ源姓ヲ送り夕ニ平客ヲ迎エテ絃聲常ニ絶エズ、相合橋ハ本川、元安川、ノ分流ニ兩架スルヲ以テ二橋ヲナス故ニ此名アリ、天滿橋ハ天滿川ニ已斐橋ハ山手川ニ架シ共ニ周防ニ赴クノ國道ナリ、神田橋ハ神田川ニ架ス、京橋川ニ京橋柳橋アリ其下ニ鶴見橋アリ海ニ近レテ御幸橋アリ、京橋ニ通スル東西ノ市街ハ稍々繁昌ナリ、猿猴川ニ猿猴橋アリ市街ノ東端ニアリ橋ヲ渡レハ鐵道停車場ナリ、市街ハ諸川ヲ以テ割斷スルヲ以テ郊外ニ出デントスレハ橋ヲ渡ルニアラサレハ能ハス實ニ巨洲ヲナス廣島ノ名偶然ニアラザルナリ

○大本營(第壹圖) 雞林ノ風雲一タヒ起ツテ日清ノ間干戈ヲ接スルニ至ルヤ軍國ノ機務ハ畏クモ 大元帥陛下常ニ親シク之ヲ處決シ給ヒ初メ大本營ヲ參謀本部内ニ置キ後之ヲ宮中ニ移レ日夜軍議ヲ盡サセ給ヒレガ今十六師堂々外ニ向ヒ連戰連勝破竹ノ勢ヲ以テ將ニ奉天府ヲ衝キ北京ヲ陷レントスルノ運ニ臨ミ作戰ノ經劃日

ニ多驚ナリ此ニ於テ遂ニ大本營ヲ廣島ニ進ノラシメ大元帥陛下親シク此所ニ移ラセ給ヒ海陸ノ大軍ヲ指揮シ給フ乃チ明治廿七年九月十三日午前七時東京ヲ御發聲名古屋、京都、神戸、ハ御宿泊ノ上全月十五日午後五時廣島へ御着アラセラレ舊廣島城跡第五師團司令部ヲ以テ大本營ニ充テラレ 玉坐ノ在ル所ハ樓櫓ノ傍ナル巨屋ナリ縱へ其屋大ナリトモ 一天万乘ノ御坐所トシテハ甚タ狭少ニシテ亦卑陋ト稱スへテ此所ニ遠ク大本營ヲ移レ親シク征討ノ勞ヲ執ラセ給フヲ敬察シ奉レハ聖德ノ洪大無邊ナルコト辭ノ頌述ニ奉ルへマナク誰レカ感涙ニ咽ハサルモノアラシキ國民ノ義氣ノ振興ニ遠征將士ノ奮武勇戰スルモ亦 皇德ノ感化ニアラザルハナレ

○廣島城(第貳圖) 廣島城ハ毛利輝元ノ遺營ニ係ルモノニシテ文祿元年初メテ工ヲ起シ慶長四年全ク落成セリ、其初メ輝元明星院山ニ在リテ普請ノ景况ヲ眺ムル所ニ重臣福島大和守伺候セリ輝元命名ノ議ヲ提シ乃チ高祖大江廣元ノ廣ト福島ノ島トヲ合シテ廣島城ト稱シ廣島ノ名茲ニ始マル、此城築城ニ慶長五年マテ十二

年間毛利氏之ニ居リ後防長ニ封セラレテ福島正則藝備
 兩國五十万石ヲ領レテ二十年間此ニ坐シ元和五年淺野
 長晟其後ヲ受ケテ藝備四十二万六千石余ヲ領レテ居城
 ス長晟十二代長勳ニ至リ封土ヲ奉還ス此間凡二百五十
 三年ナリ明治維新ニ至リ廢藩置縣トナリテ城ハ陸軍ノ
 所轄トナリ現今第五師團ノ本營トナレリ、廣島城ノ天
 主閣ハ稱サ十九間余 其五重ノ廣サハ第一重、東西十
 二間南北九間、第二重東西十二間、南北九間、第三重、
 東西八間南北七間、第四重東西、六間南北五間半、第五
 重、三間半四方ナリ

○饒津神社(第三圖) 饒津神社ハ二葉山ノ麓ニアリ賦
 社ニレテ淺野家ノ祖彈正少弼長政公ノ靈ヲ祭レルモノ
 コレテ天保六年ノ造營ニ係レリ其結構宏麗殊ニ石階ノ
 如ハ最モ壯ナルモノコレテ類稀ナルモノナリ其神寶ト
 レテハ文祿朝鮮征伐ノ時長政ノ分捕セシ陣太鼓一面、
 馬具三個、革手綱馬面一個、大砲一挺、火繩銃三挺、
 ヲ藏ム又大サ臥牛ノ如キ石手水鉢アリ是又朝鮮陣中ニ
 用ユルモノナリト云フ、毎年陰曆九月十五日ヲ以テ
 祭禮ヲ行フ其賑ヒ甚シ社傍ニ招魂社アリ戊辰戰死者ノ

靈ヲ祀ル

○二葉山ヨリ廣島市街ヲ眺望ス(第四圖) 廣島市邊眺
 望ノ最モ佳ナルハ二葉山ナリ此山ハ市街ノ東北端ニア
 リ高クニアラザレモ西南目ヲ遮ルモノナキガ爲メニ眼
 界豁然タリ其半腹ニハ茶店數軒アリ此所ヲ向陽山ト稱
 ス、頂上ハ平坦ニレテ遊歩ニ適シ面ヲ仰ケハ廣島城ノ
 櫻橋綠樹鬱蒼ノ間ニ屹然トレテ天空ヲ衝ケリ其下數棟
 ノ白壁ハ是レ兵營ナリ背後ニ神田川流レ常盤ノ長橋南
 ニハ淺野泉邸ノ流ニ臨ミテアリ遙カニ人家ノ簇然タル
 ハ是レ廣島市街ナリ市外田圃ノ外海水豆沼ノ如キ島嶼
 ト陸地トノ間ニ彎環シ遙ニ嚴島ノ青巒ヲ望ム左右ニ當
 リテ似ノ島ハ富士山ノ形態ヲ呈シテ煙波ノ間ニ聳ユ俗
 ニ安藝ノ小富士ト呼ブ南ハ比治山市街ノ端ニ横ハリ宇
 品港ヲ蔽フテ眼ニ入ルヲ許サレモ宇品島ノ樹色ハ山
 外ニ漏レ港ノ方位ヲ知ルヲ得ヘシ面ヲ東西ニ配セハ遠
 近ノ連山綿々トシテ山骨毅然タリ遙カニ海上ヲ眺メハ
 瀛船ノ黑煙ヲ吐イテ入リ來ルアリ軍艦ノ靜波ヲ蹴テ出
 テ行クアリ商船ノ飛々タル漁舟ノ片々タル島角洲嘴ニ
 散在シ其ニ番ケルカ如ク一タヒ此山ニ登ツテ此景ヲ望

ノハ神心爽快ニシテ驚ニ紅塵ヲ拂フヲ得ヘレ、山ヲ降
 レハ乃チ公園地ニシテ前ハ神田川ニ臨ミ堤上桃樹ヲ併
 植シ園内土地高燥雜木蒼鬱眞ニ幽谷深山ノ趣アリ花ノ
 晨月ノ夕夏風冬雪四時ノ景皆宜シカラサルハナク數多
 ノ料理店アリテ小室休席處々ニ設ケ就テ一酌スルニ足
 レリ、園中ニ碩儒阪井虎山木原桑宅先生等ノ石碑アリ、
 鶴羽根神社ハ公園ノ北方ニ葉山ノ麓ニアリ社前藤ノ棚
 ハ又助茶屋ヲ以テ名アリ

○東照宮(第五圖) 東照宮ハ公園地ヨリ尾長山麓ニ沿
 フテ東スルナリ昔ハ彩牆長ク巨リ朱門高ク聳ヘ輪煥甚
 美ナリシカ現今ハ殿堂傾キ境内荒ル、ニ任セタレハ其
 美數フルニ足ラヌ祭禮ハ毎年九月十七日十八日ノ兩日
 近郷ノ老若男女群集シ頗ル賑盛ヲ極メタリシカ今日ニ
 至リテハ單ニ其式ヲ行フニ止マルノミ

○廣島停車場(第六圖) 廣島停車場ハ東照宮ノ東南ニ
 向ヒ東練兵場ヲ横キツテ凡ソ五町余ノ所大須賀村ニア
 リ

○淺野泉邸(第七圖)淺野泉邸ハ上流川町ニ在リ神田川
 ヲ距テ、饒津公園ニ對シ縮景園ト名ク舊主淺野長晟公

元和五年入園ノ翌年此處ニ屋形ヲ造營シ庭園ヲ修メ世
 々ノ大守地ヲ擴メ修理ヲ加ヘ最モ意ヲ用キタルモノニ
 シテ二百七十余年ノ星霜ヲ經テ遂ニ今日ノ美觀ヲ成セ
 リ、其廣キ官有拜借地九反九畝余、私有地三町二反七
 畝余ナリ、園内大池アリ池ニ面シテ廣宇アリ中央ニ半
 月形ノ石橋ヲ架シ池東ニ岡阜アリ此ニ登レハ眼前ニ葉
 山ニ對シ遠近ノ諸山ヲ望ムヘレ丘背ハ梅竹林ヲナシ池
 北ハ老樹鬱蒼トシテ丘ヲ鎖シ中ニ小徑ヲ開キ林後ノ茶
 室ニ通ス此室ノ斜ニ小亭アリ休息ニ充ツ池ノ北西ヨリ
 南ニ巨リ岸頭屈曲甚レ石ヲ用キルコト殊ニ多ク老松
 屈曲シテ陰ヲ垂レ躑躅ヲ蔽フ池中ノ離島大小清波ニ浮
 ヒ古松其上ニ蟠屈ス各所ニ石橋圮橋ヲ架シ徑路宛轉太
 ク雅致アリ又數種ノ奇樹異木各地ニ散在シ岸涯假山ニ
 用ヒシ妙麗珍石ハ亦數フルニ違アラヌ人試ニ此園ヲ回
 歩スレハ眞ニ仙郷ニ遊フノ感アリ園内ニ稻荷社ヲ祀ル
 陰曆二月初午ノ日ヲ以テ祭禮ヲ行ヒ此日ニ限り衆人ノ
 縱覽ヲ許スヲ以テ頗ル雜踏極ム

縮景園名勝

- 濯經池
- 清風館
- 棋福山
- 跨虹橋
- 起然居
- 白龍泉

明月亭 水心島 小蓬萊 楊柳灣 楊柳橋 悠々亭
 迎暉峯 櫻花巷 映波橋 昇仙橋 望春橋 銀河溪
 有年塲 看花榻 香菜圃 靈迹壇 烟霞島 臨瀛岡
 弄雲橋 錦繡橋 古松溪 綠蘋洲 蒼雪島 丹鳳林
 菊花澗 石蟾橋 流芳軒

○國前寺(第八圖) 國前寺ハ尾長山ノ山麓ニアリ東照宮ヲ東ニ二町余ノ所日蓮宗ニ自島山龍華樹院ト号ス日蓮上人ノ直弟九老僧ノ一人日像、曆應三年此寺ヲ創立廿代日勝ニ至リ明誓二年淺野家第四世玄徳院殿及自昌院殿ノ思召ニヨリ菩提所ニ定メラレ舊名曉忍ヲ國前寺ト改メ一ノ瓦剎タリシカ元祿五年十一月故アリテ菩提所及ヒ寺領召上ケラレ同月廿一日靈屋ヲ日通寺ニ引取ラレ爾求道々衰頽ニ頽ケリ

○宇品港(第九圖) 宇品港ハ市街南部ニ在リ里程元標ヨリ起算シテ凡ソ一里廿町余ニアリ、明治十七年九月工ヲ起シ明治二十二年十一月全ク竣ヘ其間百余万人夫ヲ使役シ三十有余万ノ資ヲ投シタル大工事ニシテ其沿革ノ長サ凡ソ二千九百二十間余、地面、田畑、宅地、道路、堤防、等総テ六十二万余坪アリ、廣島市街ヨリ

通スル道路ハ極メテ平易ニシテ車輪ノ輕キヲ九ヲ轉カスカ如シ港頭西ニ宇品島アリ東ニ金輪島アルヲ以テ波濤靜カニ水極メテ深ク巨艦皆棧橋ニ接シテ投錨スルヲ得ベク實ニ本邦中稀ナル良港ナリ夫レ此港タルヤ廣島ハ河川ノ便有ト雖モ其海ニ注ク所沙洲夥シク船舶出入甚タ困難ニシテ貨客ノ運搬非常ノ艱勞ヲ要スルヲ以テ千田貞曉氏此縣ニ知事タリシ時大ニ之ヲ憂ヒ海運ノ便ヲ開キテ廣島市街ノ衰態ヲ回復セント欲シ有志者ニ謀リ漸ク其工ヲ起スト雖モ一夜風波ノ爲メ大半ノ土功ハ忽チ泥沙ニ悉シテ荒墟ヲ極メ復如何トモ爲ス能ハス然リト雖モ知事尙ホ屈セス自家ノ資産ヲ擧ケテ百方資ヲ集メ有志者ハ其固志ニ感シ奮勵、金ヲ融シ再ヒ工ヲ起シ數年ニシテ漸ク成功ヲ告グルニ至レリ、既ニ良港成ト雖モ商業上ノ自然ノ結果ハカヲ以テ爭フヘカラス同港ノ繁盛學ヲスレテ日ニ衰寂ノ觀ヲ免レサルヲ如何セン知事大ニ憂ヒ百方其振興ノ策ニ汲々タリシト雖モ成ラズ此ニ於テカ謗議紛々知事ノ一身ヲ圍繞シ、宇品ノ事タル近來失學ノ大ナルモノトナシ皆資物ヲ以テ之ヲ見ザルハナカシキニ日清戰端開カレテヨリ次テ廣島

ニ大本營ヲ置カレ、ニ至リ俄カコ宇品ノ名譽盡クトシテ橋ヲ艦船出入織ルカ如ク千田翁ノ聲譽ハ隆々トシテ興リ初メ惡知事ヲ以テ罵ラレモ今ハ良知事ヲ以テ稱セラレ會テ無用ヲ以テ排セラレタルモノ今ハ必須ノ良港トナル、毀譽誘贊其他ヲ易フル何ゾ速カナル蓋シ宇品アリテ廣島ナクハ大本營ノ地タル可カラズ廣島アリテ宇品ナクハ是又大本營ノ地タル能ハサルナリ、廣島戸數ノ繁多ナル、宇品港水底ノ深アリ加フルニ吳軍港近キコアルヲ以テ屈強ナル大本營ノ地トナリ實ニ征清大師出陣ノ門戸ニ當リ頗ル其便ヲ得タルナリ此舉ヤ固ヨリ私利ノ爲メニ謀ルニアラス全ク公益ヲ興サント欲シ充分其目的ヲ達セサルモノナリト雖モ今日ニ至リテハ此港實ニ東洋ノ大勢ニ一大關係ヲ來セリ、千田知事ノ志美功亦偉大ナリト云フベシ

宇品港ニアル人家ハ概チ旅館及回漕店等ニ過ギス故ニ船舶ノ出入時刻ニ限り貨客ノ運搬ニ稍々雜沓ヲ極ムルト雖モ其平時ハ真ニ寂漠タルモノナリレカ現今征清軍ノ出師ニ付テ其衝ニ當ル吏員ハ大半此所ニ出張レテ事務輻輳セリ海陸軍人ノ出入ハ實ニ織ルカ如ク熱鬧雜沓

名狀スベキニフラス、軍艦、及ヒ御用船ノ如クハ常ニ宇品、金輪両島ノ間ニ碇泊シテ舳艫相接シ帆樯林立セリ

宇品島ト港トノ間ハ凡ソ三町余海中ニ堤防ヲ築キ徒歩シテ到ルヲ得ヘシ、島中觀音堂アリ登ツテ眼ヲ放テハ灣内ノ島嶼凡テ眼下ニ羅列シ雲天波平ナルトコロ帆影ノ隱見出沒スルサマ實ニ絶佳ト云フベキノミ

○廣島縣廳(第十圖) 廣島縣廳ハ水主町ニアリテ建築宏麗ナリ此レヨリ南ニ歩ヲ移セハ病院及公園地アリ

○水主町公園(第十一圖) ハ本川ノ右岸ニアリ病院ノ附屬地ニシテ往時淺野家ノ別邸タリ園内廣濶ト云フニハアラサレテ中央ニ巨池ヲ穿チ中ニ島嶼ヲ築キ池ヲ囲リテ小丘ヲ設ケ曲屈甚ク雅致アリ四時ノ觀皆宜シク俗塵ヲ洗フルニ足ル千石ト呼フ奇石及ヒ三丈ニ余ル瀟瀟龍ノ全身ヲ延露スルカ如ク古松共ニ賞贊スヘキモノナリ、此園平時ハ出入ヲ禁シ日本ノ兩曜日ハ遊歩ヲ許ス

○元安橋(第十二圖) ハ元安川ニ架シ昔ハ毛利元就ノ勇大塚大輔元康カ架設センモノニシテ其名モ是レニ基ク、橋ノ東詰ニ里程元標アリ、細工町ヨリ中島本町ニ

通スル要路ニ當リ此橋ノ東西ニ當レル通路ハ市中最モ繁盛ノ地區ナトス

○本川橋(第十三圖) ハ元安橋ノ西へ三町余中島本町ヨリ塚本町へ架スルモノニシテ元安橋ニ次テ繁華ノ巷ニ通スルモノナリ、天正年間猫屋九左郎衛門ト云ヘル者自資ヲ以テ之ヲ架設セシモノニシテ一ニ之ヲ猫屋橋ト呼ブ

○舟入遊廓(第十四圖) ハ小網町ニアリ本川橋ヲ南ニ又西ニ行ク此間凡ソ八町余アリ、天滿川ニ添ヒ、街衢中通リ、櫻筋、柳筋、ノ名アリ、青樓寮閣百余戶此内ニ屯スル遊女二百藝妓又二百アリ、今日日海ノ野端開カレ次ヲ大本營ヲ廣島ニ置カル、ニ至リ俄カニ群集ノ人多キニ連レ、其繁昌亦驚ク計リニシテ日々藝妓ノ新顔數ヲルニ違アラス殆ント平糞ニ三倍セリ、八幡樓太田樓、荷葉樓、高田樓、紙中、廣仲、等ハ同地所指ノ青樓ナリ、廓ノ傍ヲニ演劇場アリ、笹置座ト稱ス、構造美麗ト云フニハ非ラカレモ、市中劇場ノ最大ナルモノトス

○相合橋(第十五圖) ハ本川、元安川分派ノ所ニ架ス

ルモノコレテ二橋アリ、故ニ此名ヲ有ス、猿樂町ヨリ鍛冶屋町ニ通スルモノコレテ二橋ノ間ヲ慈仙寺ノ鼻ト呼ブ、此所ノ家屋ハ兩側皆川ニ面シ構造雅味ヲ帯ヒ極メテ静閑ナリ

○佛護寺(第十六圖) ハ西寺町ニアリ、龍原山ト号ス真宗西本願寺派ニシテ近國無双ノ巨刹ナリ、甲斐國武田ノ一族原田家ノ男豐五郎政信ノ開祖ナリ、政信十七歳ニシテ薙髮シ法名ヲ正信ト呼ヒ甲斐國ノ山中ニ佛護庵ト曰フ、庵ヲ結ヒ天台念佛ヲ修メ居リシカ、安藝ノ守護佐東郡銀山ノ城主武田政信ノ嫡子刑部少輔義信ト交フ深フレ、長祿三年義信正信ニ諮リテ一寺ヲ銀山ノ麓龍原ニ建立セリ、二世圓誓ニ至リ故アリテ真宗ニ改ム、其後四世ヲ經テ五世康順ノ代天正十七年毛利氏廣島ヲ開キ文祿二年龍原ノ佛護寺ヲ小河内ニ移ス、六世宗順ノ代慶長十四年福島氏之ヲ廣島北口ノ要害トシテ現今ノ處ニ移シ爾來大ニ修理ヲ加ヘ今日ノ巨觀ヲ呈スルニ至レリ、寺内ニ狂歌ノ名士タル芥川貞佐ノ墓アリ此寺ヲ墓ニ出スレハ乃チ大田川ノ河畔ニシテ景色甚々佳ナリ

○草津梅林(第十七圖) ハ廣島市ヨリ西南ニ向ヒ一里半余ノ所海岸ノ高燥ナル所ニ設ケラル、曲屈セル丘道ヲ登レハ一面ノ梅花蜿蜒蟠屈龍ノ眠レルカ如ク虎ノ蹲マレルカ如ク萬葉ノ清香天ニ滿チ地ヲ埋メ眼ヲ放テ海上ヲ望メハ無數ノ島嶼ハ眼前ニ横ハリ飛々タル商船片々タル漁舟其間ニ散在レ沙漠ノ間ニ嚴島ノ青巒笑ヲ呈レテ正ニ我ト對シ人試ミニ此圖ニ遊バレ又俗熱ノ何タルヲ知ラサレム、此所凡ソ二町ヲ距テ、有名ナル大石餅アリ、其味一種特有ノ美アリ、人此街道ヲ往來セハ必ズ之ヲ購フヲ以テ常ニ繁盛ヲ極ム

○井ノ口ノ浮島(第十八圖) 井ノ口ハ草津ヲ過キ行ク一凡ソ十町余ノ所ニシテ嚴島ニ到ルノ街道ニ當ル、海岸ヲ距ル僅ニ數間ノ海上ニ築山ノ如キ一小島アリ、周圍亦十數間ニ過キス島上ノ老松ハ蟠屈シテ青波ニ相映シ長根露出シテ潮水ニ曝フル其雅ニシテ景ニ富ム、真ニ畫ケルカ如キ感アリ、舟ニ楫レテ海上東ヨリ之ヲ望メハ島上ニ祠レル明神ヲ拜スルヲ得ヘシ

○毛利元就ノ墳墓(第十九圖) ハ高田郡吉田ニアリ廣島市ヲ距ル拾一里余、吉田ハ建武年中毛利時親ノ領ス

ル所タリシカ九代興元ニ至リ其弟元就接掛城主丹波比氏ノ家ヲ嗣キシカ興元ノ子天死シケレハ元就遂ニ毛利家ノ後ヲ襲キ初メ尼子氏ニ屬シ後大内氏ノ幕下ニ從ヒシカバ年ヲ追ヒ武功ヲ積ミ遂ニ近傍ノ諸州ヲ屬セシメタリ、既ニシテ大内氏ノ臣岡崎賢主義隆ヲ殺シテ其領地ヲ奪ヒタリ、義隆死ニ臨ミ書シテ討賊ノ事ヲ元就ニ托ス後元就其遺托ヲ守リテ遂ニ時賢ヲ嚴島ニ襲ヒ自殺セシム、己ニシテ大内氏ノ舊地ヲ領シ、次メ尼子氏ト戰ヒテ其地ヲ併シ遂ニ山陰山陽十三州ヲ併吞スルニ至レリ、當時吉田ハ府城ノ地タリシヲ以テ極メテ繁盛ナリシカ近年荒廢ニ傾キ今ハ山間ノ一村落ニ過ギザルニ至レリ、元就天性忠良ニシテ敬神尊王ノ意ニ富ミ智仁勇ノ三德ヲ備ヘ以テ足利ノ末世君臣ノ義廢リ主從其肉ヲ争フノ時能ク禍亂ヲ平定セルナリ、元龜二年病ニテ歿ス年七十有余、其墳墓ハ吉田、郡山ノ山麓ニアリ大樹ヲ以テ墓標ト爲シ、四面圍ヲスニ石垣ヲ以テシ、イト嚴ガコトテ蕭然タリ

○多家神社(第二十圖) ハ安藝郡府中村ニアリ一棟埃宮ト稱ス廣島ノ東凡一里余ノ所ニアリ、大古神武天皇

御東征ノ時此所ニ七年間駐マリ給ヒレ舊跡ナリ、石階高ク登リテ岡阜ノ上ニ社殿ヲ營、結構宏壯四隣樹ニ富、景色絶佳ナリ毎年四月三日ヲ以テ盛ナル祭典ヲ行ヒ非常ニ雜踏ヲ極ム、此所凡ソ二町余ノ所ニ有名ナル長福寺アリ

○長福寺ノ櫻(第二十一圖)ハ同寺ノ境内ニアルモノニシテ近傍稀ナル大樹ナリ、高ク數丈枝葉悉ク垂レ、滿開ニ至レバ全樹花ヲ以テ埋メテ梢枝ヲ見ル能ハス、近年ハ次第ニ老朽ニ及ヒ半樹ハ枯死シ大ニ其趣ヲ減シタレトモ尙ホ春陽ノ候此所ニ杖ヲ曳クモノ少ナカラズ、長福寺ノ名ハ蓋シ此櫻ヲ以テ著ハル

○和賀神社(第二十二圖)ハ縣下賀茂郡新庄木村城跡ノ下ニアリ廣島市ヲ距リ十三里余、小早川隆景ヲ祀ル所ナリ縣社ニ列シ社殿高燥ノ所ニアリ堂宇宏壯ナリ、小早川隆景ハ毛利元就ノ男ニシテ小早川氏世々此城主タリシカ隆景ニ至リ豊田高田城ニ移リタリキ

○阿武門ノ觀音(第二十三圖)阿武門ノ岬ハ備後國沼隈郡ノ南端鞆津ノ西ニアリ桅子ノ瀬戸ヲ隔テ、田島ニ對ス、海上ヨリ高ク數十間ノ險岸ニ觀音堂アリ海潮山

艦臺寺ト云ヒ俗ニ之ヲ阿武門ノ觀音ト呼ブ、堂殿ニ登リテ海上ヲ望ムハ眼下ノ瀬戸ヲ走ル船舶宛然木葉ノ浮フカ如ク近フシテ田島、横島、百島ノ諸峯ヲ眺メ向島及因島ハ遂ニ渺漠ノ間ニ横ハリ其風景ノ絶佳真ニ賞スベキナリ、又高ク岸上ニ秀フルヲ以テ航海ノ目標トナレリ

○三原城(第二十四圖)三原町ハ備後國御調郡ニアリ海ニ面シ戸數二千余、人口殆ント八千アリ縣下屈指ノ市聚ナリ昔時淺野氏ノ所領トシテ藩政ノ頃ハ商業頗ル盛ナリレカ維後ハ大ニ衰微ニ趣キ現時ハ民業農商相半ス、裁判所及警察署郵便局小林區署アリ、物産ハ米、麥、綿、煙草、鹽、鵜等ヲ以テ重要ナルモノトス、城ハ市街ノ南方ニアリ、天正年間小早川隆景ノ築クトコロニシテ規模宏大ナリ、隆景賀茂郡木村城ヨリ移住セシ地ニシテ慶長五年福島正之之レカ城主トナリ淺野氏ニ至リ老臣淺野忠吉居城セリ、十二代忠英ニ至リ明治維新ニ際シ城ヲ朝廷ニ致セリ、爾來漸次頽廢ヲ來シ現今ハ唯外廓ヲ存スルノミ、尙ホ本城ハ豊太閤征韓ノ時旅泊セラレシ所ニシテ今尙其遺蹟ヲ見ル

○西國寺(第二十五圖)ハ、備后國尾道町ニアリ尾道ハ
 一ニ玉ノ浦ト稱シ又鶴港ト呼ブ、市街東西ニ延長シ凡
 一里ニ亘ル、南方向島ニ對シ北方山ヲ以テ蔽フ、縣
 下廣島ニ亞テノ市街ナリ、商業頗ル繁盛ニシテ港内船
 舶ノ出入常ニ絶ユルコトナク、貨物輸送ハ輸出品ノ重ナ
 ルモノハ、鹽、表、鉄、燐、燐、花崗石等ナリ
 戶數凡ソ七千人口貳万余 郡役所、裁判所、警察署、學
 校、病院、銀行、會社等アリ、西國寺ハ市街ノ後方愛
 宕山ノ山腹ニアリ聖武天皇天平年間行基僧止ノ開基ニ
 シテ初ノ雷現山ノ靈木ヲ斬リ、行基自ラ佛工ト共ニ佛
 像ヲ彫刻シ又堂宇ヲ造營セタリト云フ後天曆年間火災
 ニ罹リシカ延久年中之ヲ再興ス、寺ニ寶物頗ル多シ、
 金光明最勝王經十卷、紙錢金泥、「聖武大皇御實筆」金
 剛鈴、大般若經(弘法大師筆)般若心經(同上)孔雀明王
 經(寬平法皇御實筆)華嚴經(光明皇后御筆)千手觀音(
 巨勢金剛筆)十二天神(同上)等ハ其重ナルモノニシテ
 其他弘法大師ノ筆、舶載ノ寶畫等ノ枚舉ニ遑アラズ、
 城ニ珍重スヘキモノトス、其地位山上ニアリテ石階高
 ク築キ、仁王門ヲ入レハ幽雅清寂真ニ淨土郷ノ感アラ

レム、境内ニ存スル堂宇ハ金堂一字、御影堂一字、毘
 沙門堂一字、護摩堂一字、方丈一字、三重塔、龍王祠
 一字、釋迦堂一字、彌勒堂求聞持堂、五重塔、熊野三
 所、辨天社、經藏等ニシテ其由來何レモ久シク、尾道
 三大寺ノ一ニ數フ

○廣島市町村名

- 基町 尾長村 大須新開 猿猴橋町 菟神町 愛宕町
- 蟹屋村 大須賀村 東新開 皆賀村 段原村 的場町
- 土平町 釜屋町 松川町 京橋町 稻荷町 比治山町
- 金屋町 橋本町 上柳町 下柳町 幡町 鉄砲町 八
- 丁堀 石見屋町 山口町 東引御堂町 銀山町 胡町
- 斜屋町 堀川町 下流川町 上流川町 築研堀 平塚
- 町 田中町 三川町 竹屋町 竹屋村 白島東中町
- 同中町 同西中町 同九軒町 同北町 東白島町 西
- 白島町 東魚屋町 立町 平田屋町 研屋町 掃屋屋
- 町 革屋町 鉄砲屋町 新川場町 中町 下中町 西
- 魚屋町 笠町 小町 國壽寺村 紙屋町 鹽屋町 尾
- 道町 大手町 丸丁目迄 猿樂町 細工町

橫町 鳥屋町 中島本町 天神町 材木町 水挽町
元柳町 中島新町 水主町 吉島村 塚本町 塚町一
丁目 四丁目迄 猫屋町 西大工町 鍛冶屋町 須
町 油町 左宮町屋 鷹匠町 空箱町 西引御堂町
寺町 十日山 西九軒町 西地方町 西新町 小網
町 河原町 舟人村 江波村 廣瀬村 天滿町 観音
村 川添村 宇品町

○戶數及人口

男、四萬壹千七百四十五人 女、四萬壹千百貳拾三人
合計八万二千八百六十八人 但本籍人
戶數、二万五千百十九戶

○官 衙

第五師團司令部 舊城跡 第九旅團司令部 共町
廣島縣廳 水主町 憲兵隊本部 基町
廣島控訴院 小 町 廣島地方裁判所 三川町
廣島區裁判所 三川町 廣島土木監督署 大手町九丁目
廣島大林區署 鉄砲町 廣島小林區署 鉄砲町

廣島市役所 中島新町 廣島警察署 大手町一丁目
廣島水上警察署 宇品町 海岸通五丁目
廣島警察署京橋分署京橋町 廣島郵便電信局 細工町
廣島收稅署 水主町 廣島監獄 吉島村
廣島酒候所 國泰寺村

○學 校

廣島縣尋常師範學校 下中町 同附屬小學校 下中町
廣島尋常中學校 國泰寺村 廣島高等小學校國泰寺村
濟美學校私立 基山 荒神町尋常小學校 荒神町
鐵町尋常小學校 鐵町 袋町尋常小學校 袋 町
本川尋常小學校 鍛冶屋町 天滿町尋常小學校廣瀬村
廣島英和女學校 私立 上流川町
廣島高等女學校 私立 新川場町
中學豫備校 私立 田中町
廣島法律學校 私立 大手町七丁目
廣島國學院 私立 大手町八丁目
廣島醫學校 私立 下中町 清輝舍 私立 小町
修道校 私立 八丁堀 明道學校 私立 田中町

光道館 私立 猫屋町 進徳教校 楠木村

○病院

廣島病院 縣立 水主町 廣島康徳院 縣立 水主町
博愛病院 私立 中町 後藤病院 私立 下中町
齋藤病院 私立 中島新町 内科病院私立 西地方町
○會社

米綿取引所 大手町三丁目 電燈會社 大手町七丁目
紡績會社 河原町 ミルメ會社 廣瀬村
起業會社 新川場町 油明會社 三川町
漁船會社 宇品町 棧橋會社 宇品町
熊谷組 八丁堀 大倉組支店 古庄町

○銀行

三井銀行廣島支店 大手町二丁目第百四十六國立銀行
中島新町 第六十六國立銀行 塚本町
廣島貯蓄銀行 中島新町

○會議場

縣會議事堂 水主町 市會議事堂 中島新町
商業會議所 廣町商工俱樂部内

○有名ナル神社、佛閣

饒津神社 大須賀村 鶴羽根神社 大須賀村
廣島招魂社 大須賀村 磯神社 白島九軒町 白神社
小町 空鞘神社 空鞘町 廣瀬神社 廣瀬村 比治山
神社 段原村 神宮致廣島本部 大手町五丁目 廣島
神道分局 鉄砲町 佛護寺眞宗 寺町 國泰寺祖宗
小町 正清院淨土宗 東寺町 妙慶院淨土宗 東寺町
誓願寺 淨土宗 材木町 慈仙寺淨土宗 中島本町
源光院淨土宗 臺屋町 本照寺法華 東寺町 安養院
眞言宗 段原村 國前寺法華宗 尾長村 瑞泉寺 禪
宗 尾長村

○演劇場及寄席

笹置座 疊屋町 新地座 十日市町西裏 明神座 明
神濱 胡子座 中島本町集産場ノ内 大黒座 中島本
町集産場ノ内 鶴の席 中島本町勸商場ノ内 朝日座
柳町

○市場

米綿取引所市場 大手町三丁目 中ノ棚魚市 東魚屋
町 天満町青物市 廣瀬村 新市青物市 廣瀬村

○産物

牡蠣 海苔 指物 綿 建具 傘 足袋 手拭 鐘 諸 漬物
○山、川、港、公園

二葉山 比治山 江波山

猿猴川 京橋川 竹屋川 一平田屋川 西塔川 本

川一猫屋川 元安川 天滿川 川添川 山手川

宇品港 江波港 二葉山公園 水主町公園

廣島ヨリ各地里程零表 廣島部工町里程元標起算

東京 二二三、三四 大坂 八九、三二

京都 一〇二、三四 横濱 二二七、〇九

新潟 二五二、三三 函館 四四六、〇〇

長崎 一一〇、三二 兵庫 七九、二〇

松山 二二、一八 岡山 四三、二八

鳥取 六三、二一 松江 四六、一五

山口 三四、〇七 馬關 五〇、〇〇

濱田 二七〇、〇〇 縣廳 〇八、〇〇

廣島 師團本部 〇八、〇〇 縣廳 〇八、〇〇

廣島市 寺町 一五、一一 大手町九丁目 一三、四五

廣島市 胡町 〇八、三七 江波村 一、〇〇、〇〇

廣島市 段原村 二七、〇〇 宇品町 一、〇四、〇〇

廣島市 祇園 一、二五 上安村 三、〇三

廣島市 毛木村 五、〇〇 八木村 二、一六

廣島市 阿戸村 五、二四

高宮郡 可部町 四、〇九 飯室村 七、〇八

高宮郡 古市中筋村 二、一八

山縣郡 加計村 一、〇三 大朝村 一四、〇八

山縣郡 本地村 八、一〇 政所村 一七、〇八

山縣郡 草津村 一、一九 五日市 三、〇一

佐伯郡 廿日市 三、一七 大竹村 九、一九

佐伯郡 嚴島町 五、一七 能美島中村 七、一八

安藝郡 和田村 九、二八

安藝郡 江田島 八、一八 宇品島 一、〇六

安藝郡 吳宮原村 六、二〇 海田市 二、一〇

安藝郡 上瀬野 五、〇六 浦刈島 一、二〇

安藝郡 四日市 九、〇一 廣村 七、三二

安藝郡 内海村 九、一七 竹原下市村 一四、一五

安藝郡 三津村 一、二〇 白市 一、〇二

安藝郡 志和堀村 七、〇四

安藝郡 忠海町 一七、〇九 乃美村 三、二二

安藝郡 瀬戸田町 二、二一 田万里村 一、二〇

安藝郡 御手洗町 二〇、三三 本郷村 一、五、三三

安藝郡 尾道町 二、二五 三原町 一、九、〇〇

安藝郡 江木村 二、三〇 重井村 二、五、〇〇

安藝郡 江木村 二、三〇 重井村 二、五、〇〇

安藝郡 江木村 二、三〇 重井村 二、五、〇〇

安藝郡 江木村 二、三〇 重井村 二、五、〇〇

安藝郡 江木村 二、三〇 重井村 二、五、〇〇

安藝郡 江木村 二、三〇 重井村 二、五、〇〇

安藝郡 江木村 二、三〇 重井村 二、五、〇〇

安藝郡 江木村 二、三〇 重井村 二、五、〇〇

安藝郡 江木村 二、三〇 重井村 二、五、〇〇

世羅郡	甲山村 一八、一八	小童村 二二、〇〇
津口村 一六、〇〇		
沼隈郡	松永村 二四、二六	新津 二八、三〇
廣田郡	府中市村 二八、〇二	
深津郡	福山町 二七、二七	大門村 二九、二八
安那郡	神邊 二九、〇〇	上御領村 二九、二〇
那珂郡	山野村 三二、一三	
品治郡	新市村 二九、一〇	宮内村 三一、〇〇
石川郡	油木村 三八、〇〇	小島村 三五、〇〇
郡	暮々峠 三七、〇〇	
甲奴郡	田房 二四、〇〇	上下村 二五、〇四
奴	西城町 二五、二一	東城町 二九、三二
可	小奴可村 三〇、〇八	
三上郡	庄原村 二二、二二	赤川 二三、一四
三次郡	上布野村 二〇、〇〇	三次町 一七、〇四
惠蘇郡	新市村 二四、三〇	三日市村 二二、二〇
郡	比和村 二五、三二	
三谿郡	吉舍村 一八、〇〇	三良坂村 一九、〇八

廣島名所誌終

新刊 廣告

○廣島市街實測地圖 全壹折 賣價五錢 郵稅貳錢

附嚴島町及廣島灣全圖

紙質精良石版彩色印刷全一冊

本圖ハ陸軍將校ノ實地踏測セラレシモノコレテ其詳密確實ナリ言フ俟タズ其裏面ニハ本縣著名地誌、各地里程表、氣船發着時間及賃金表、山陽鐵道瀛車發着時刻及賃金表字品棧橋ヨリ市中人力車賃金表、鐵道停車場ヨリ市内人力車賃金表等其他必要ノ事項ヲ網羅シテ余サズ發行以來非常ノ聲價ヲ博シ未タ數月ナラサルニ六版印刷ノ榮ヲ得タリ。今回訂正ニ増補ヲ加ヘ紙質ヲ精撰シ印刷鮮明ニ奮テ改良ヲ加ヘタルハ大方ノ諸彦幸ニ一本ヲ購ヒテ其眞價ヲ知リ給ハシメテ希フ

○安藝嚴島真影 額面用 全壹枚

舶來上質洋紙石版印刷 定價金拾錢

○嚴島名所 石版畫二十景入 全壹冊

附名所誌

舶來上質洋紙石版印刷 定價金貳拾錢

廣島市西横町

發行書肆 松村善助

明治廿八年四月十三日印刷
全年月二十日發行

定價 金貳拾錢

編輯兼
發行者 廣島縣廣島市字西橫町拾四番邸
松村善助

全縣全市字細工町九十六番邸寓
寄作者 園田逸太郎
全縣全市字中島本町百五十八番邸
印刷者 佐々木 恭

版權
所有

全市字西橫町
松村書店

賣捌所
全市字大手町一丁目
松村支店

廣島縣佐伯郡嚴島町
佐々木助三郎



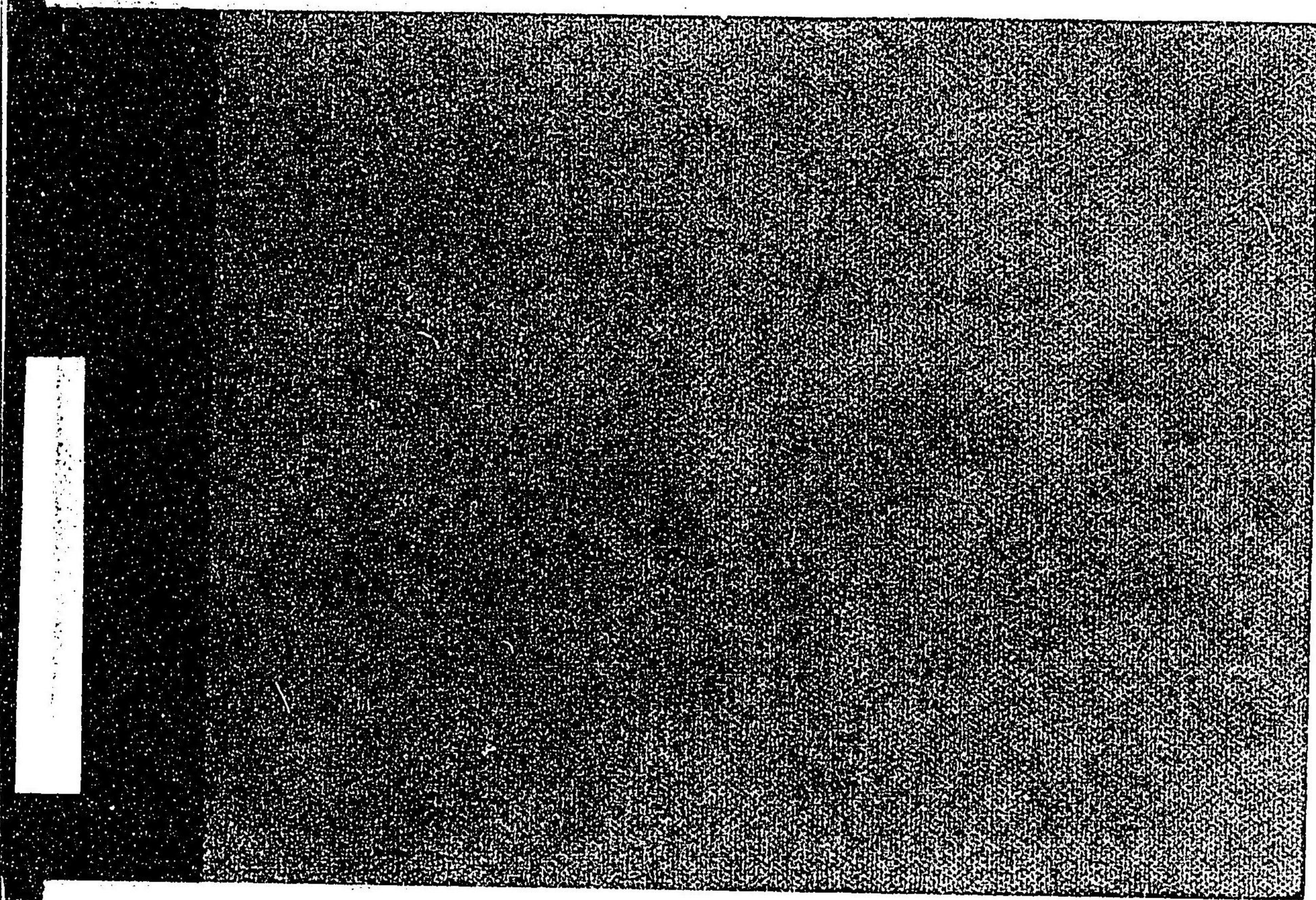

Vertical text on a small white label, likely a page number or title, but the characters are illegible due to the high contrast and grain.

広島名所
国立国会図書館

特47
108

025979-000-4

特47-108

広島名所 附, 名所誌

園田 逸太郎/画

M28

ADC-3565

