

16
69

織文類纂
七

16
69

館書圖京東				
七	九	一	六	
冊	號	架	函	類

織文類纂

卷七

帝國博物館御編成

織文類纂

東京

有隣堂發兌

191033/188V.

織文類纂卷之七目錄

天象

雲及電 六種

霰 一種

地理

水巴 一種

山道 一種

器財

釘拔 二種

菱垣車 二種



織文類纂卷之七目錄

10.33/100

織文類纂卷之七目錄

天象

雲及電 六種

霰 一種

地理

水邑 一種

山道 一種

器財

釘拔 二種

菱垣車 二種

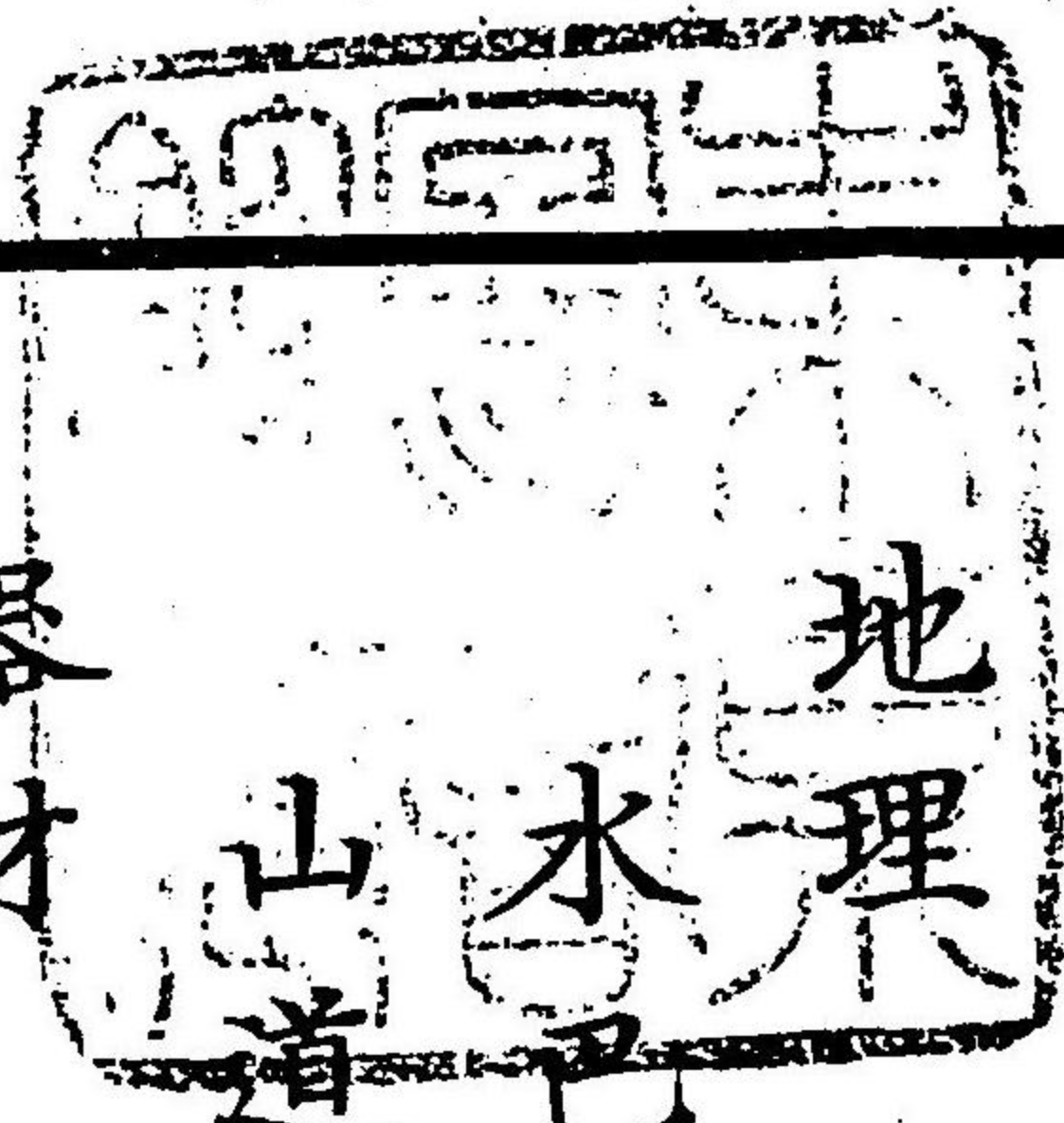

織文類纂卷之七目錄

寶盡 一種

禽獸

鳳凰 四種

鶴 一種

山鵲 二種

鳩 一種

鷗 一種

燕 二種

蟲魚

蝶 一種

龍 六種

草木

牡丹 二十一種

桐 二種

櫻 二種

蓮 三種

唐花 九種

梅 一種

椿 一種

橘 二種

花扇	二種
萩	二種
松竹梅	四種
龍膽	一種
葵	一種
櫻菊	一種
雜	
角繫	一種
文字	四種

織文類纂卷之七

雲文 鼠地緞子

雲丸角襷

鼠地厚板

以此色



換金色

但シ彩色配合上一定スル能ハス故ニ金色ニ換フル分ハ此ノ例ニ倣ヒ右側ニ如ク見出シヲ附ス

電花菱 茶地錦

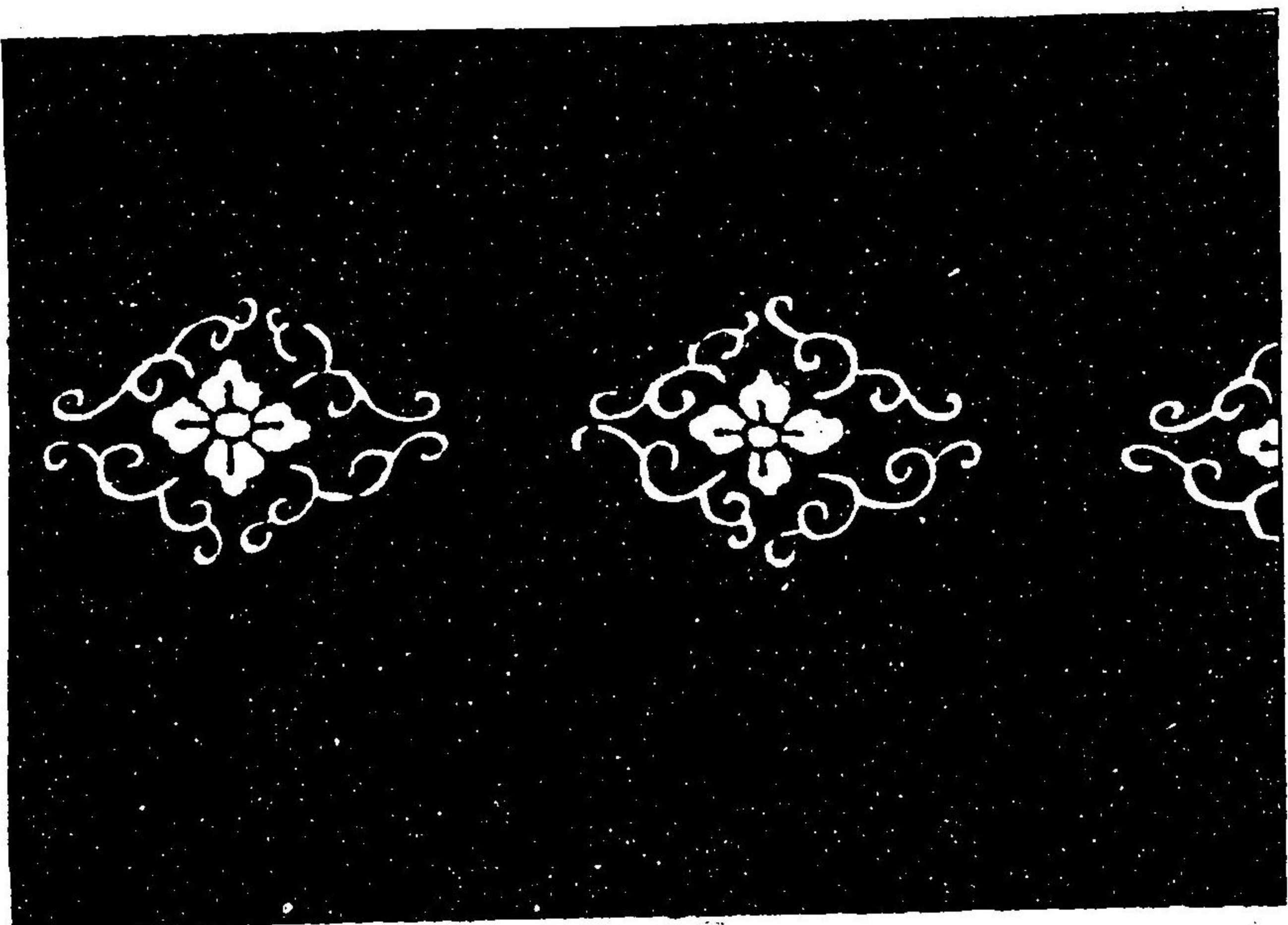

織文類纂卷之七

雲禪寶蓋 白茶地金欄



雲形異文 薄蒔黃地緞子



雲文小寶 茶地金欄

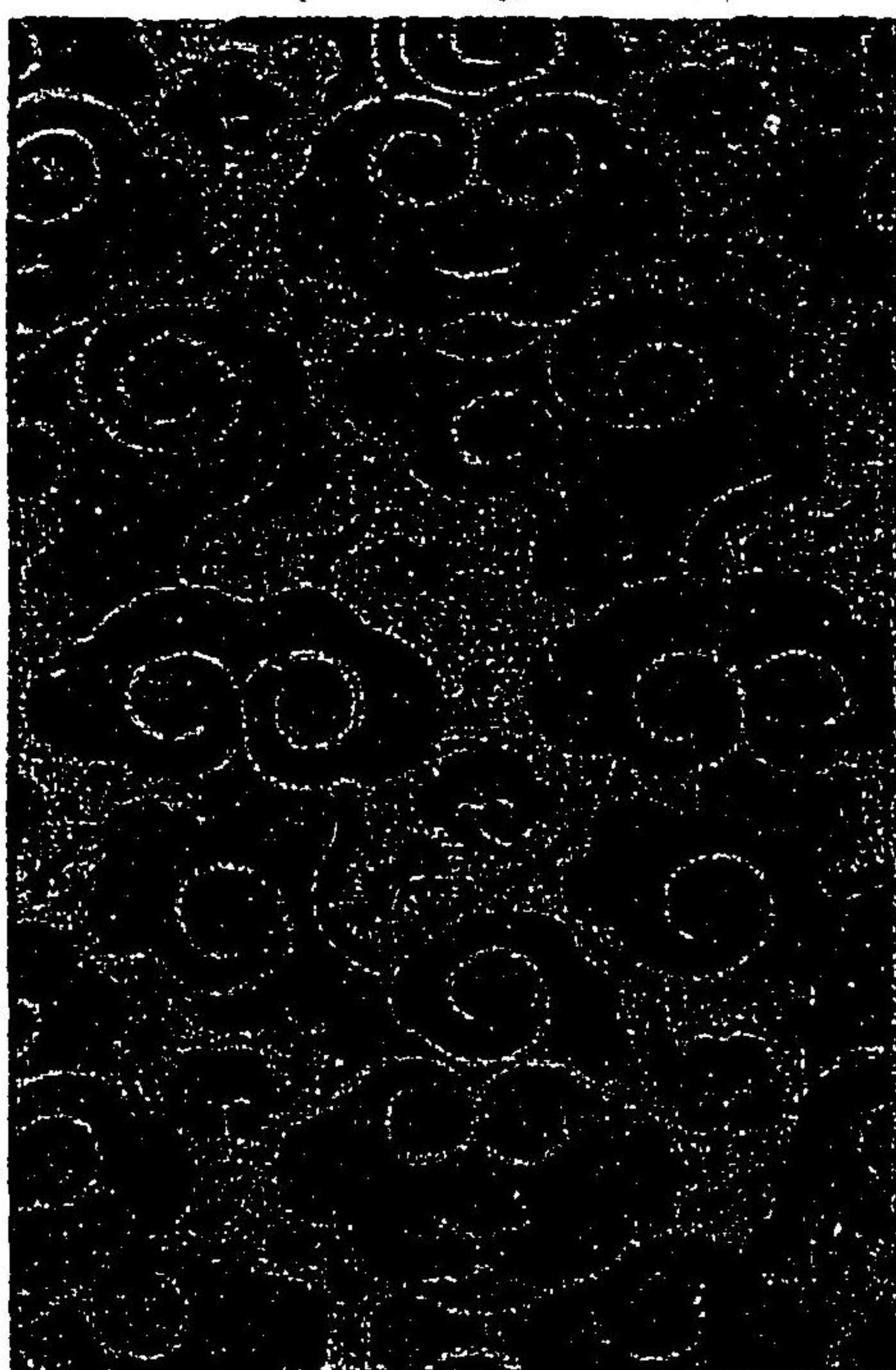
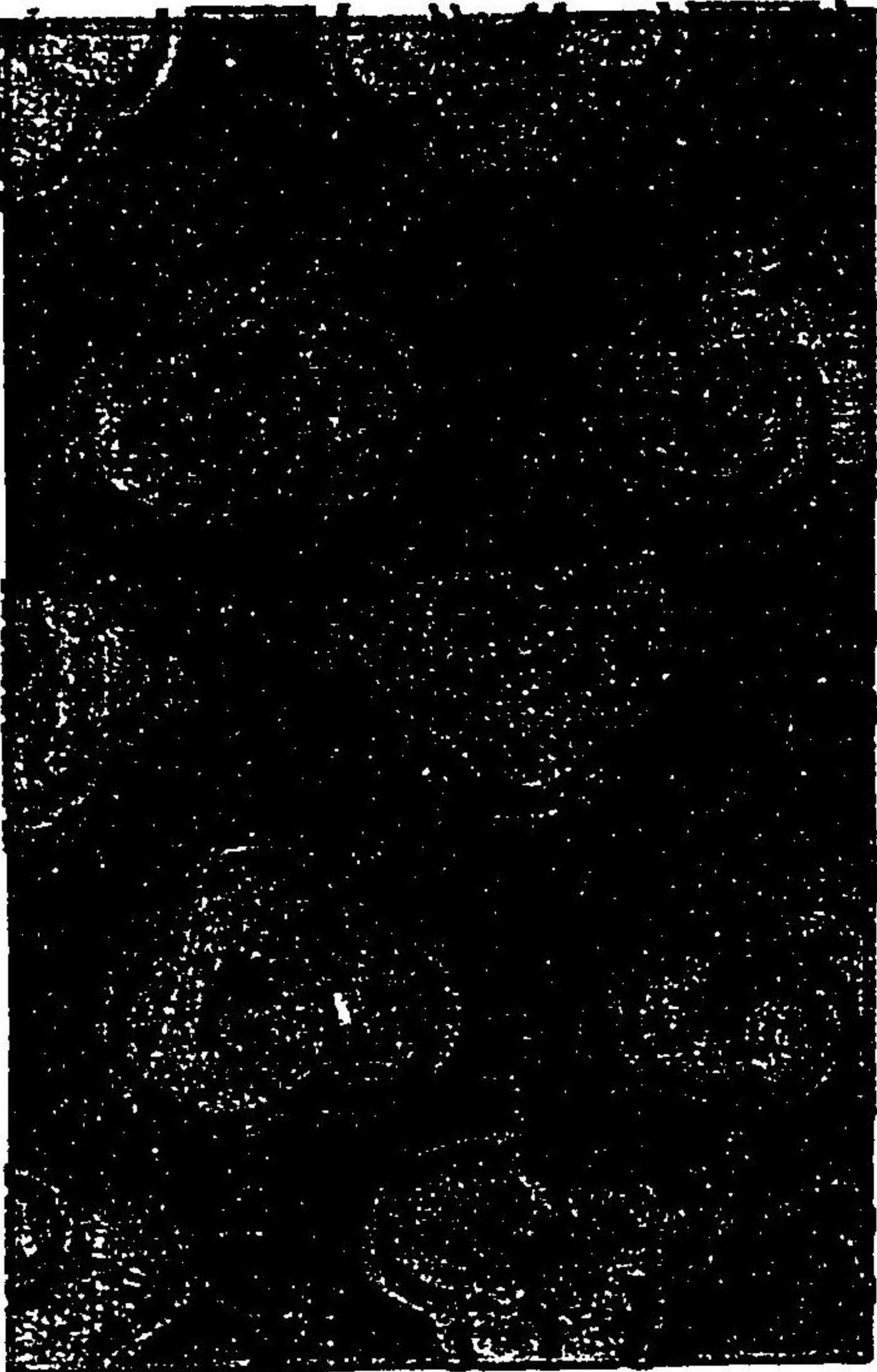

霰禪

茶地綴子



山道異文
茶地金綴子



水丸巴
茶地綴子

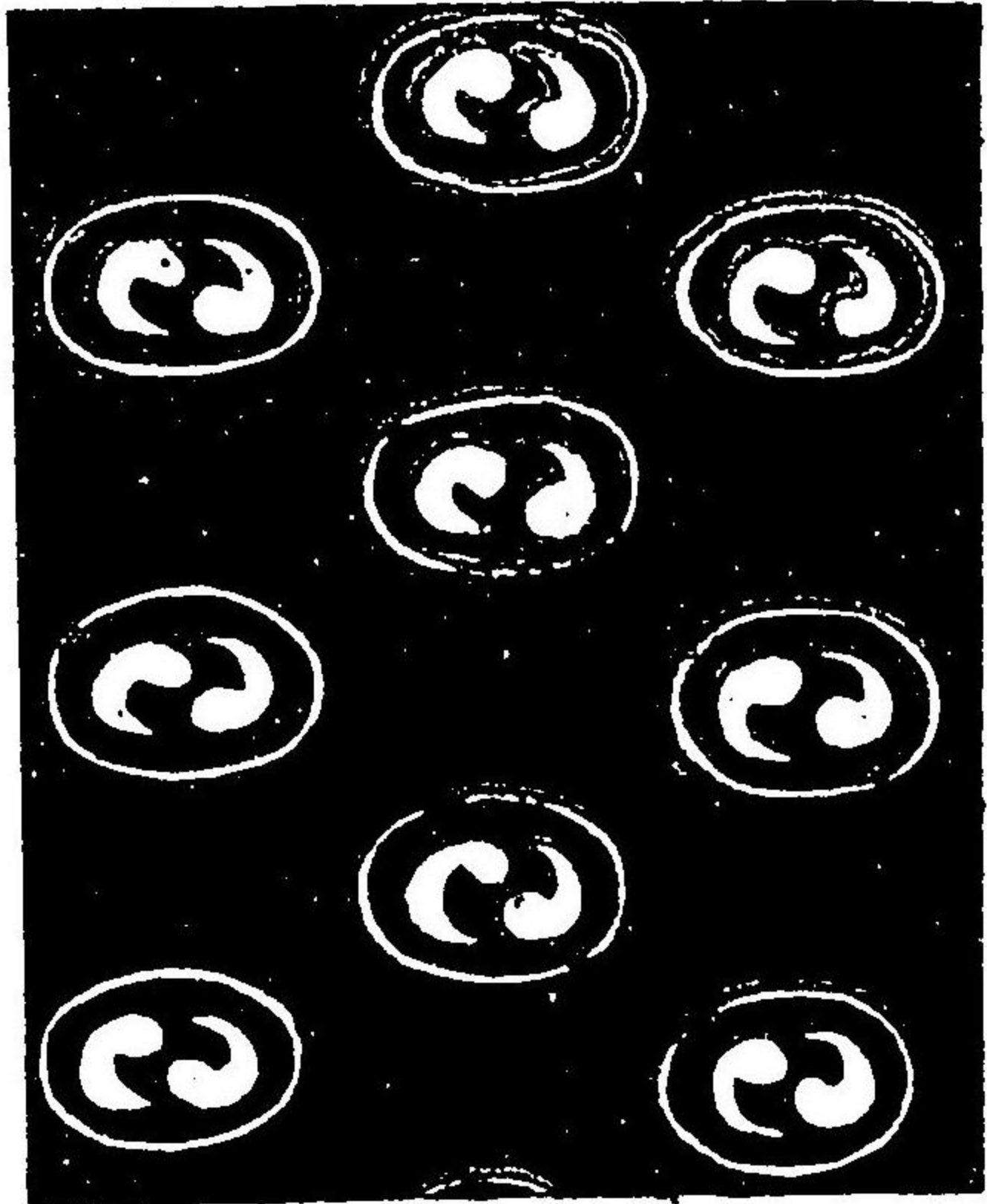

織文類纂卷之七

雲板釘拔紗綾形 白茶地唐綾能裝束

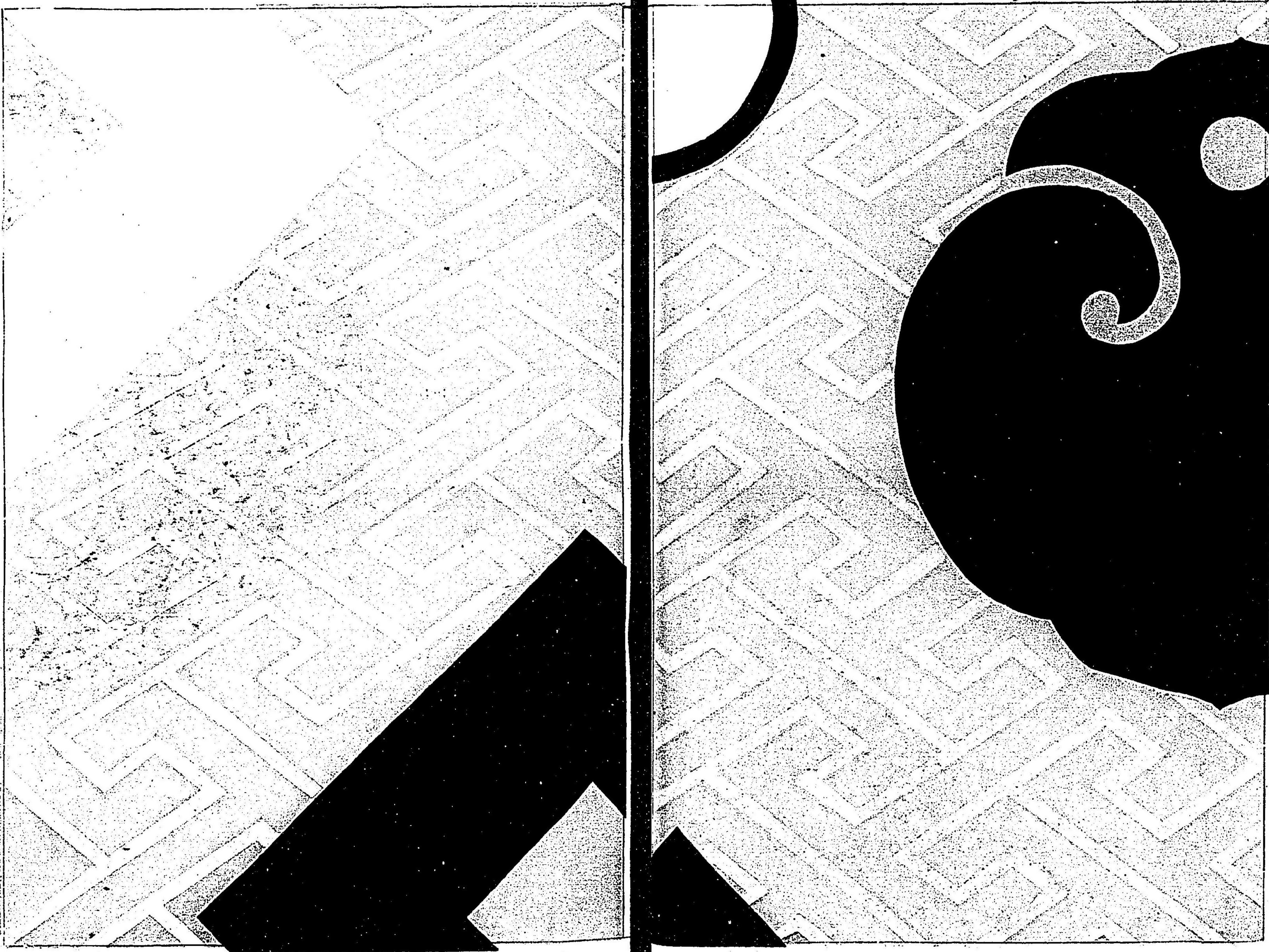

織文類纂卷之七

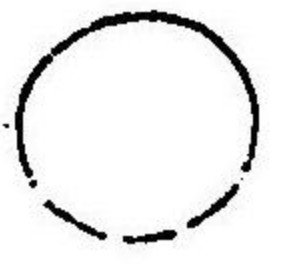
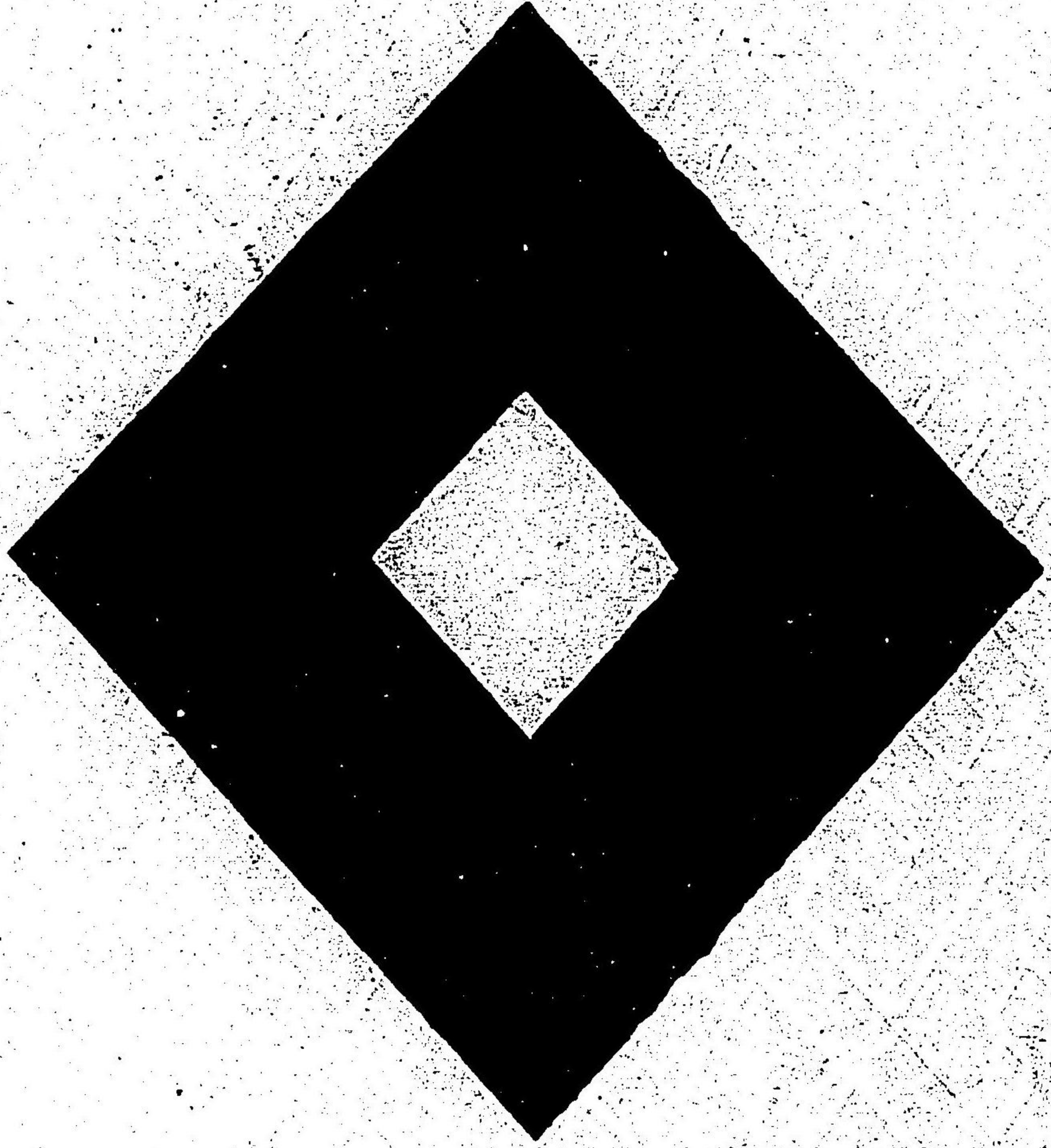
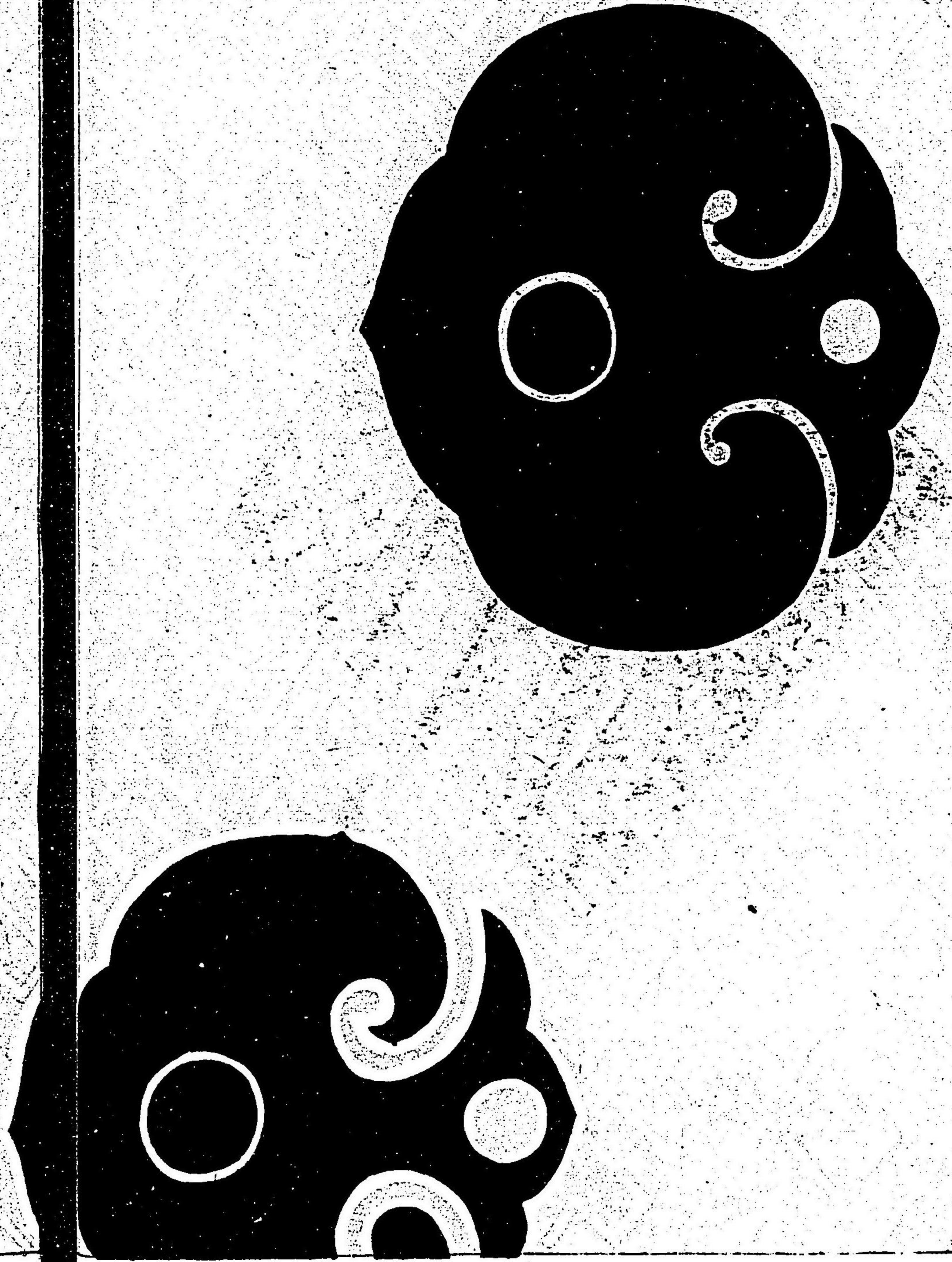

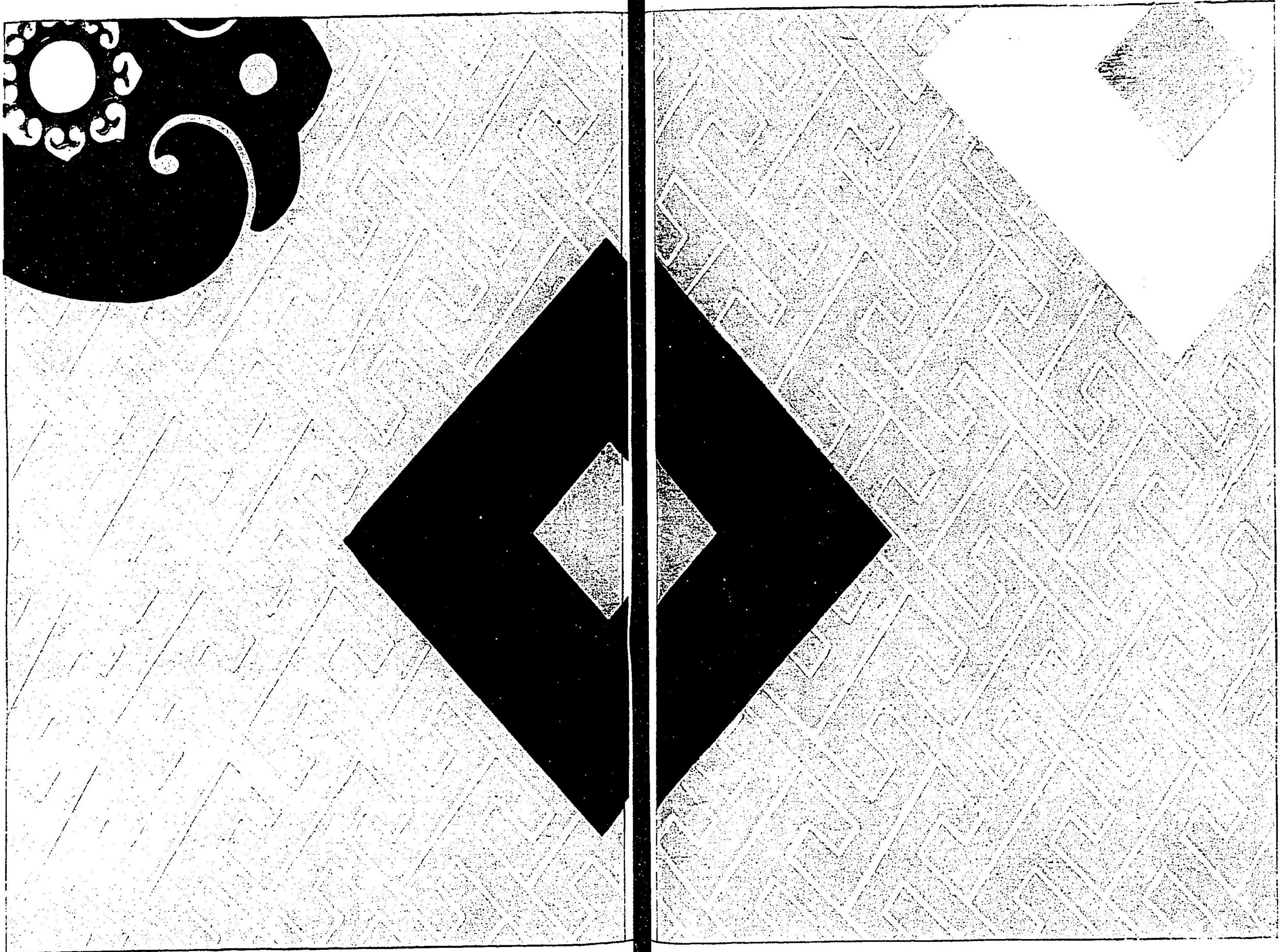

織文類纂卷之七

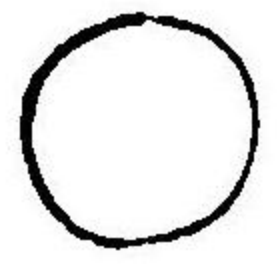

菱垣車段織唐綾 龍裝束

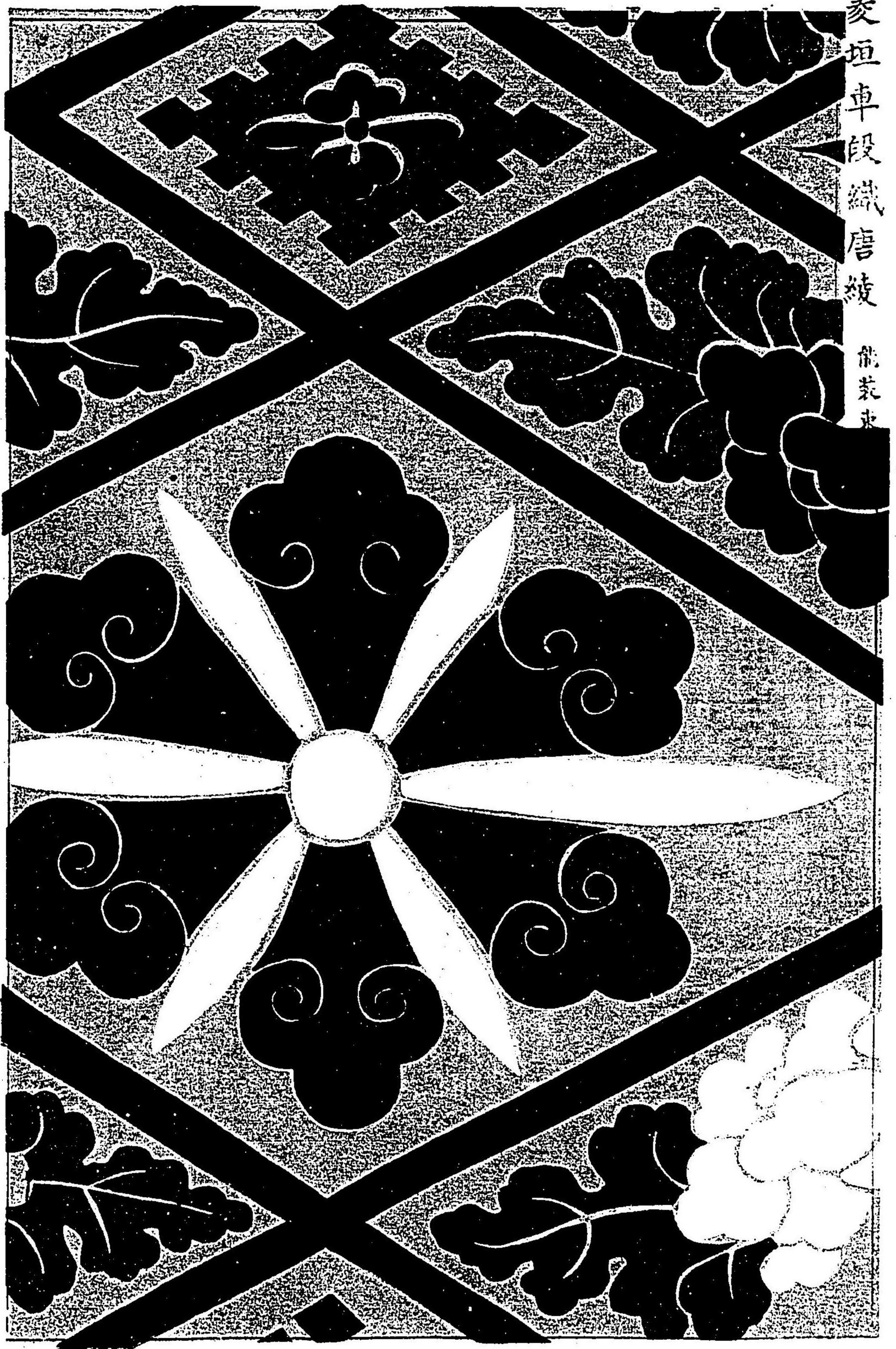

同續

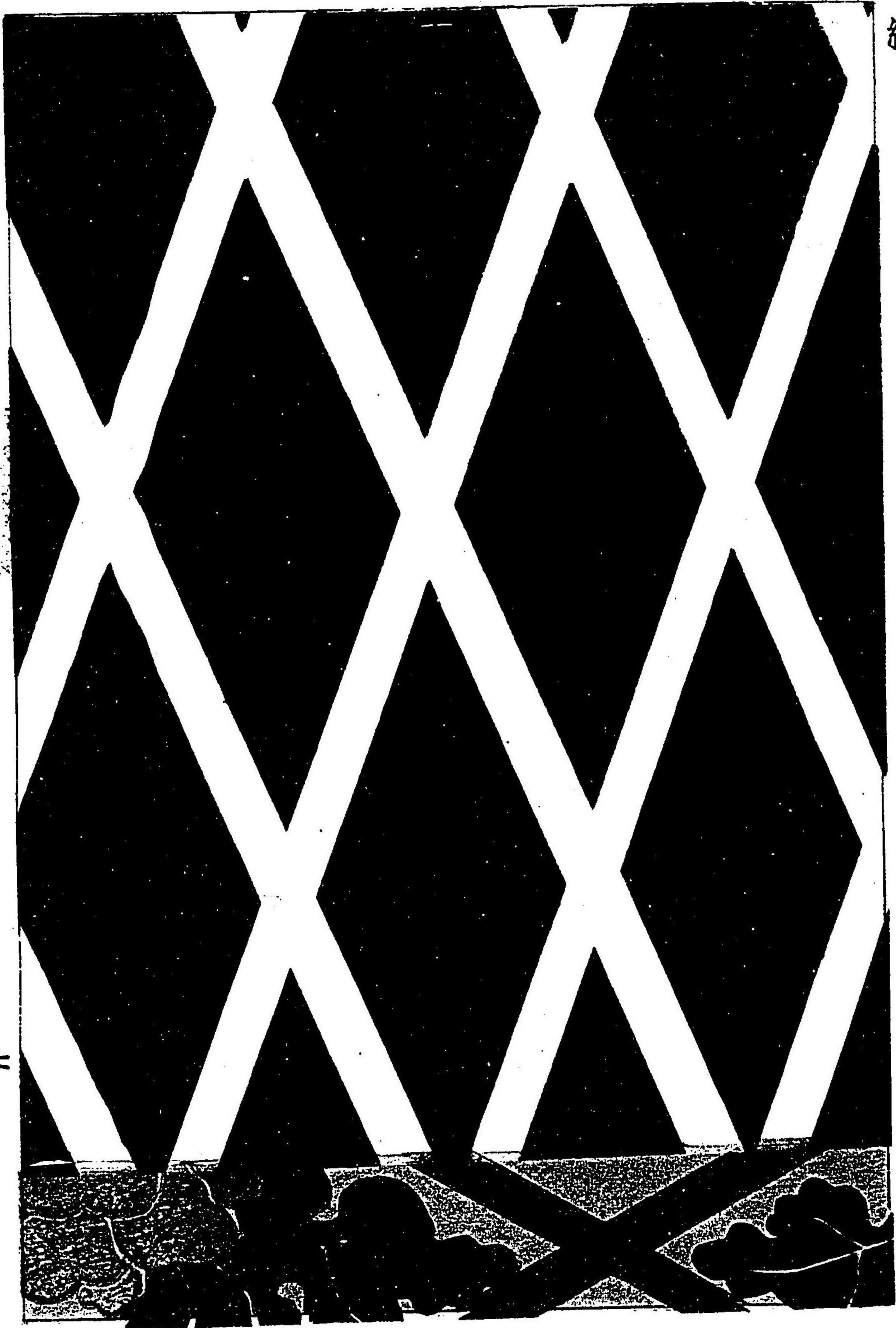

織文類纂卷之七

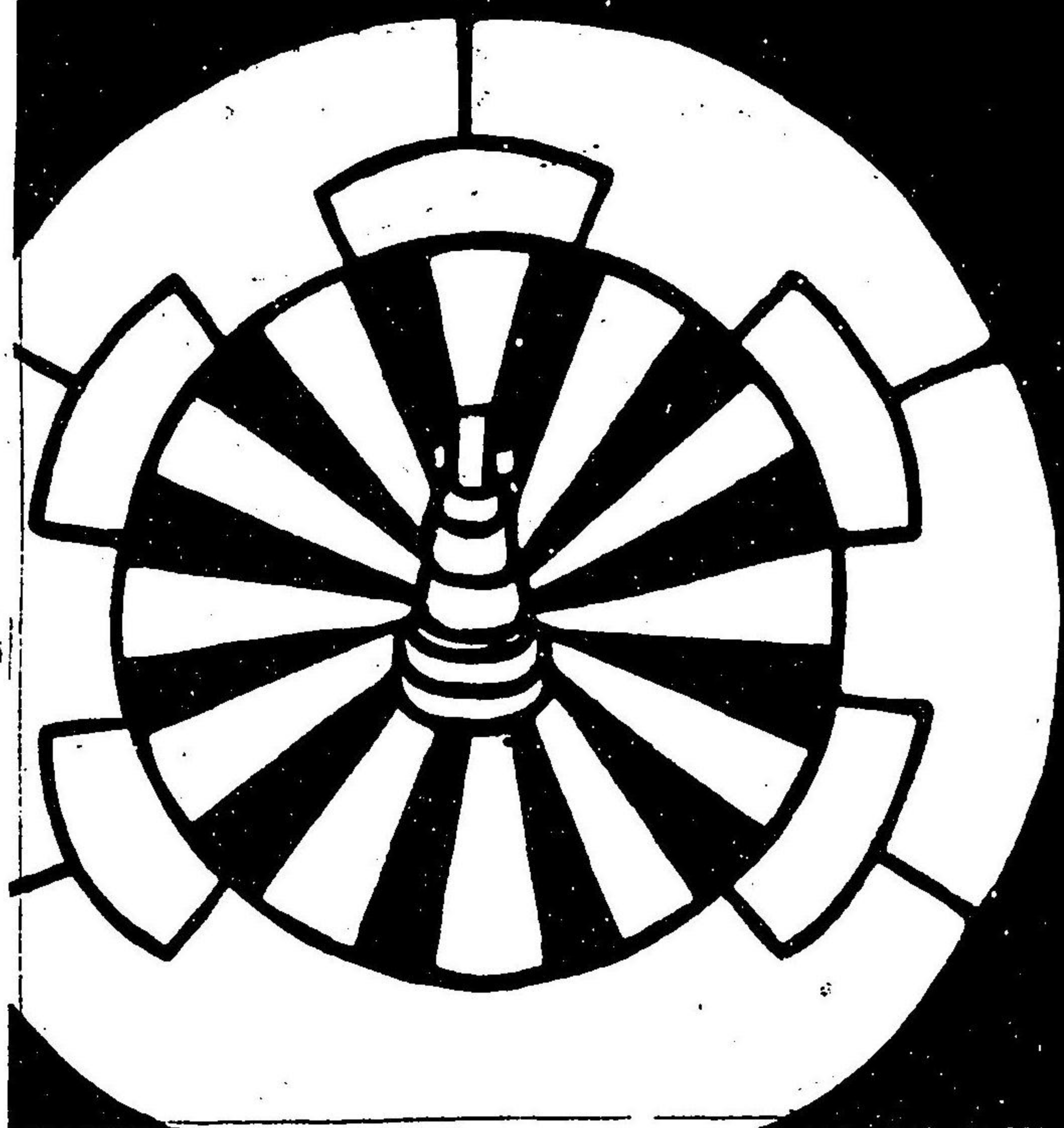
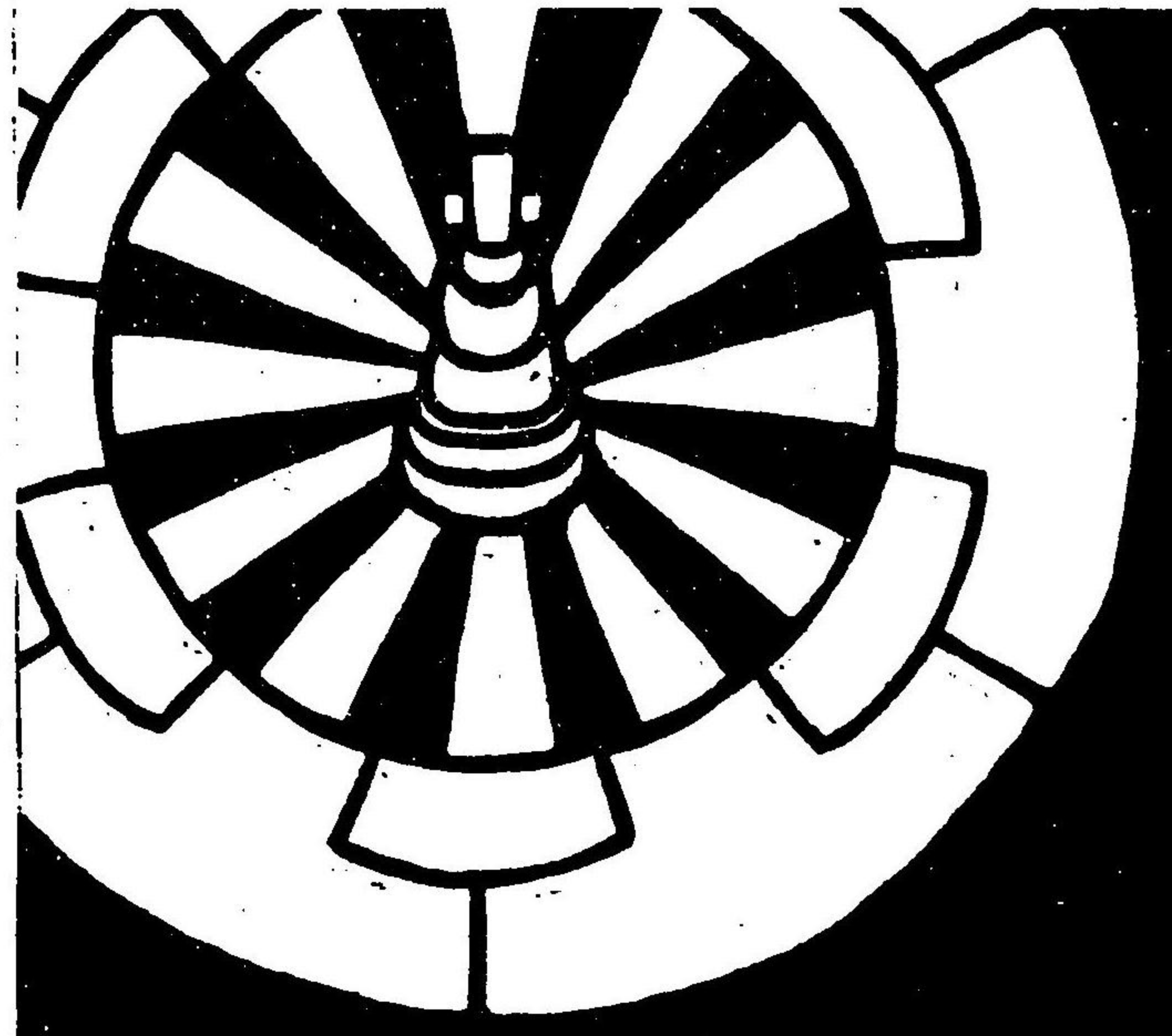
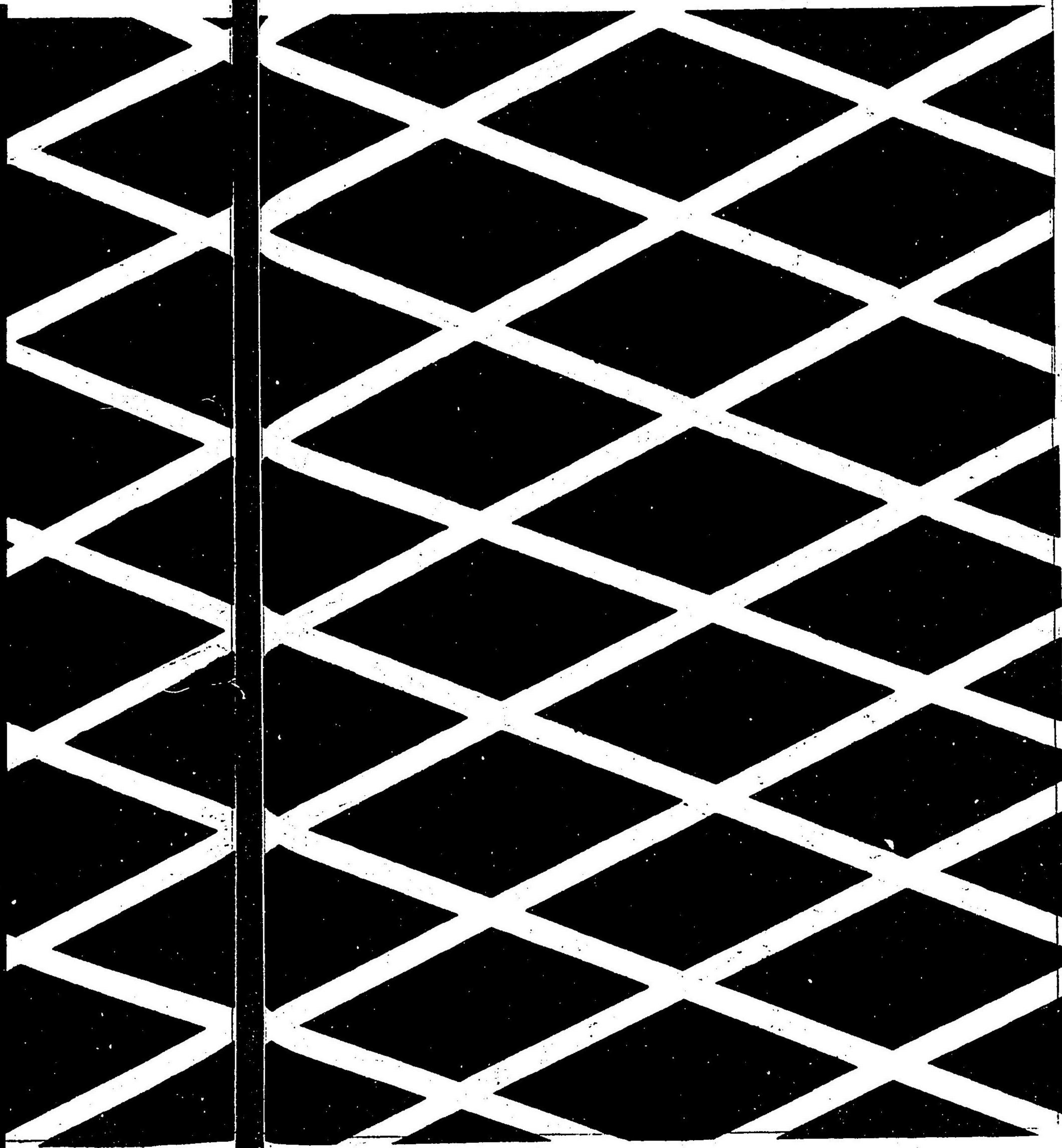

織文類纂卷之七

同縮圖



織文類纂卷之七

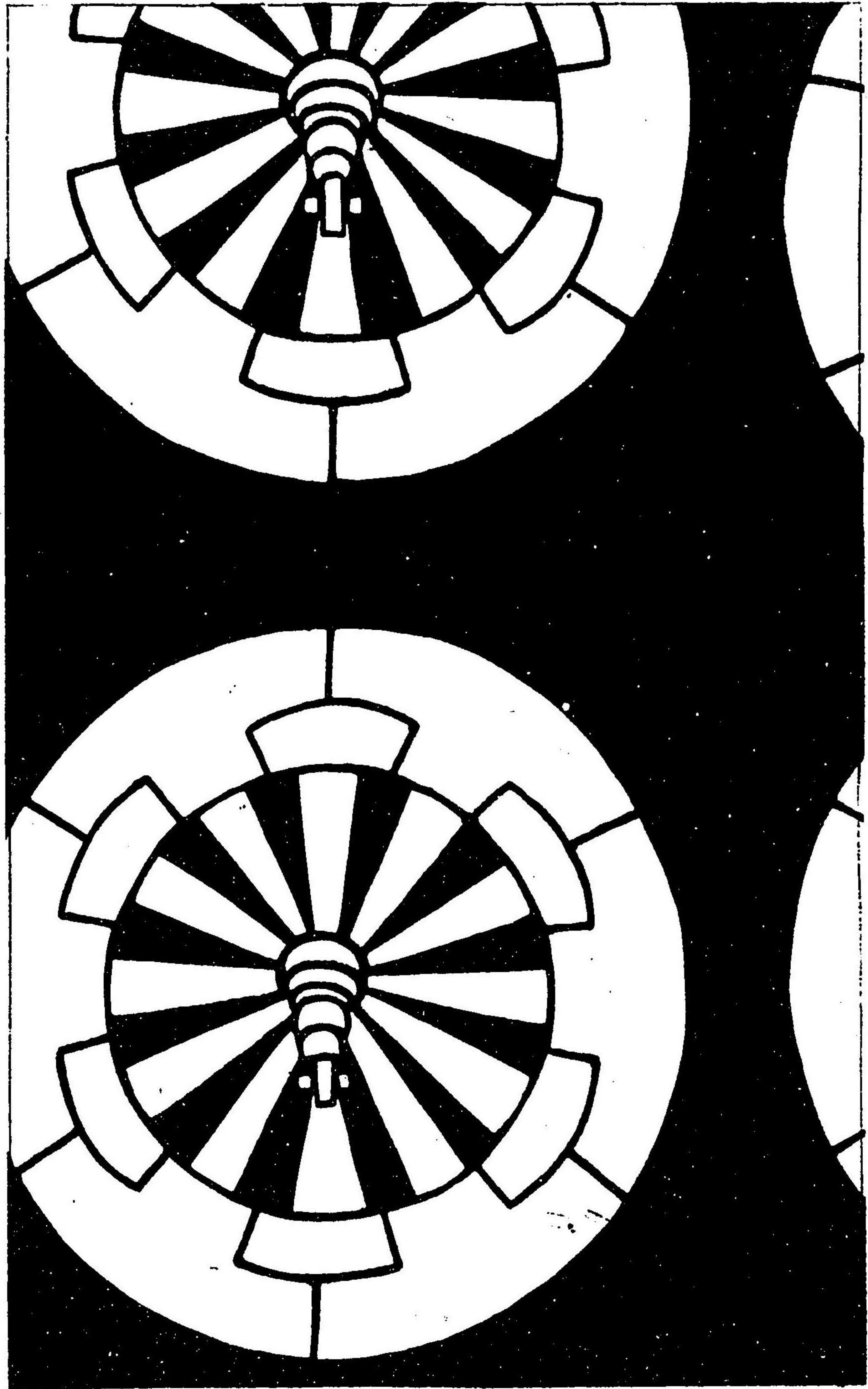

寶蓋蜀紅異文 茶地厚板織

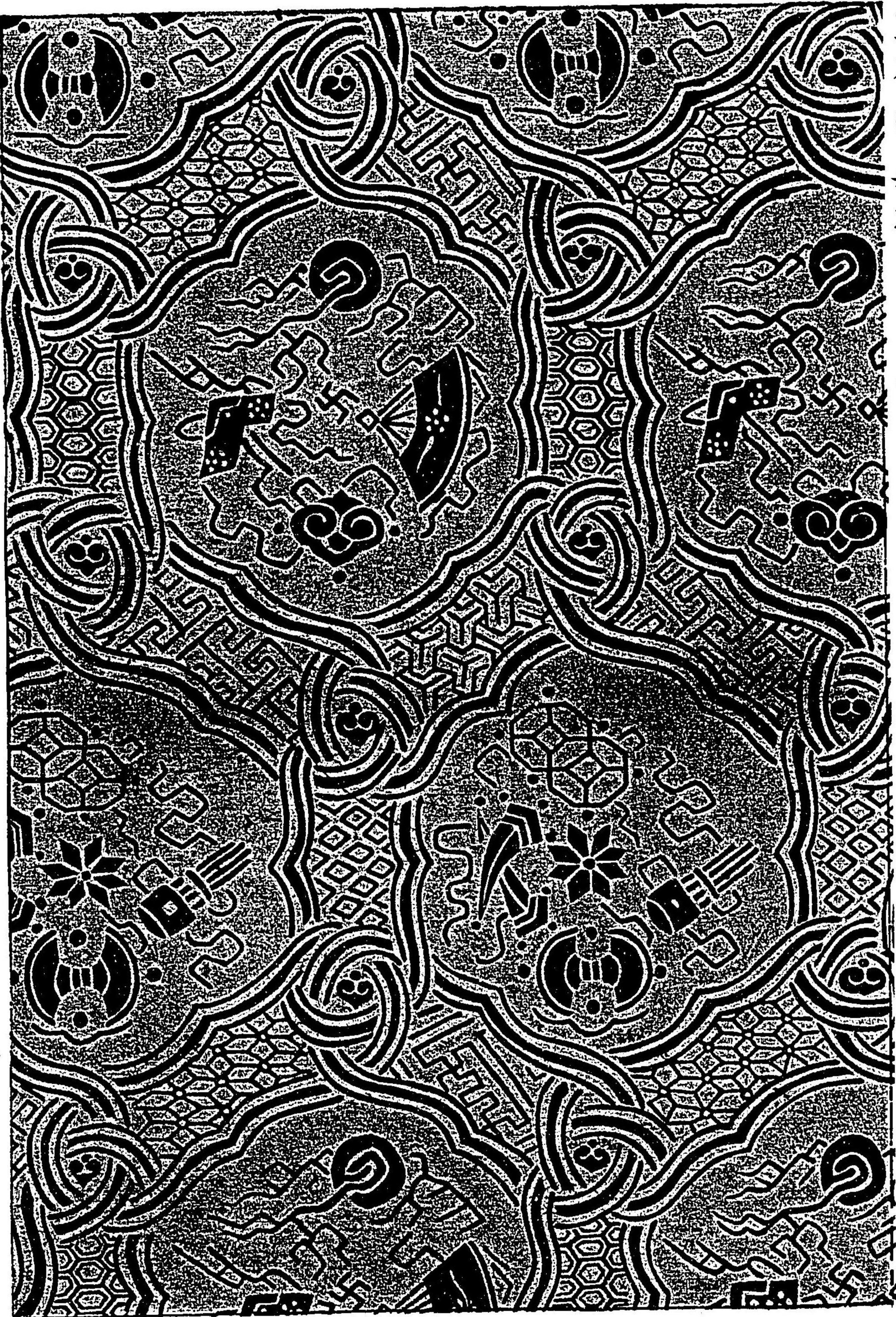

織文類纂卷之七

+

鳳壽菊桐竹文
濃茶地唐綾
能裝束
前狩衣



織文類纂卷之七

其二

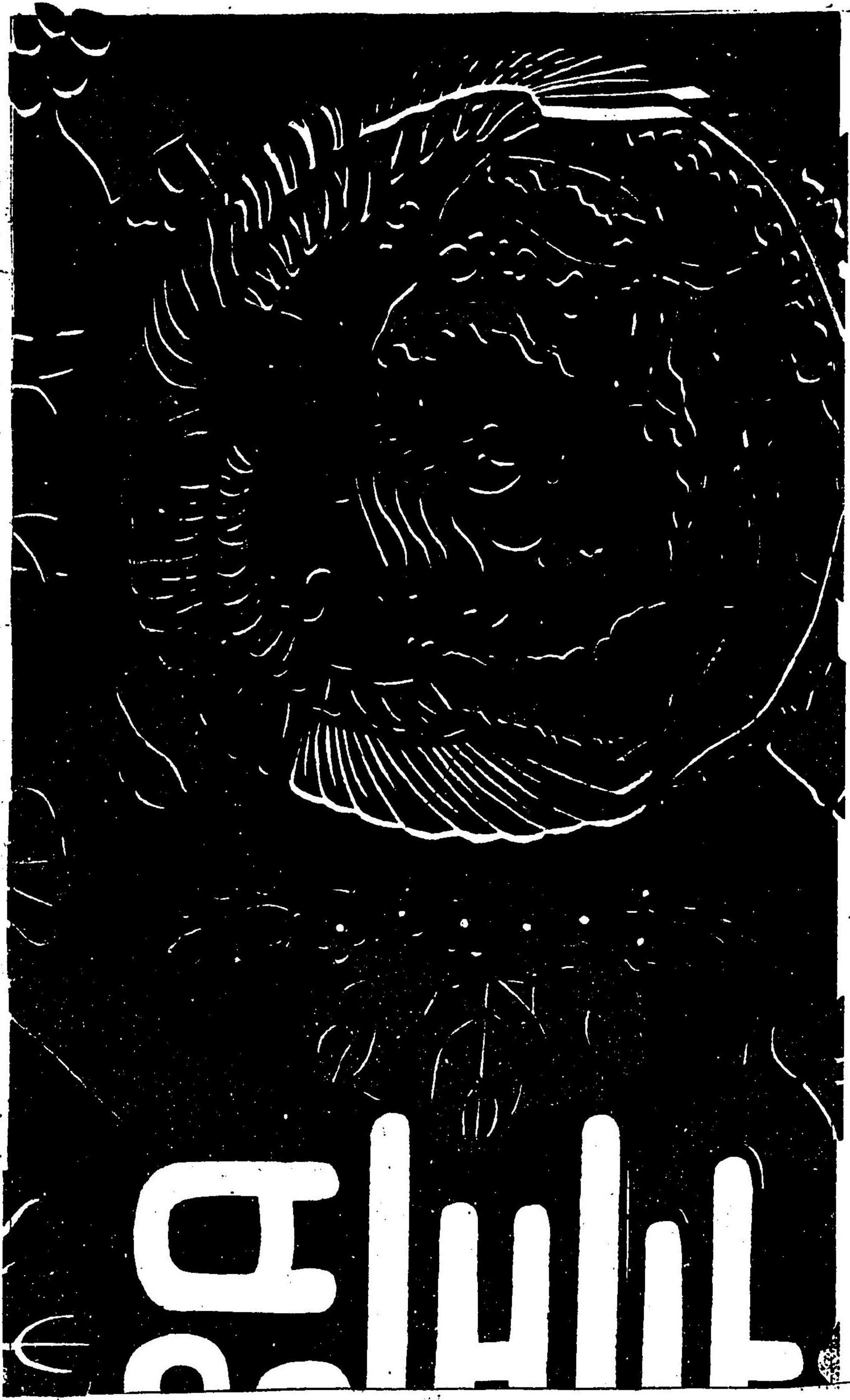

織文類纂卷之七

十二

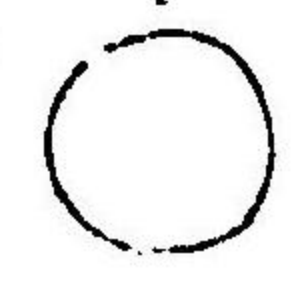

鳳凰靈芝段織
紺地厚板

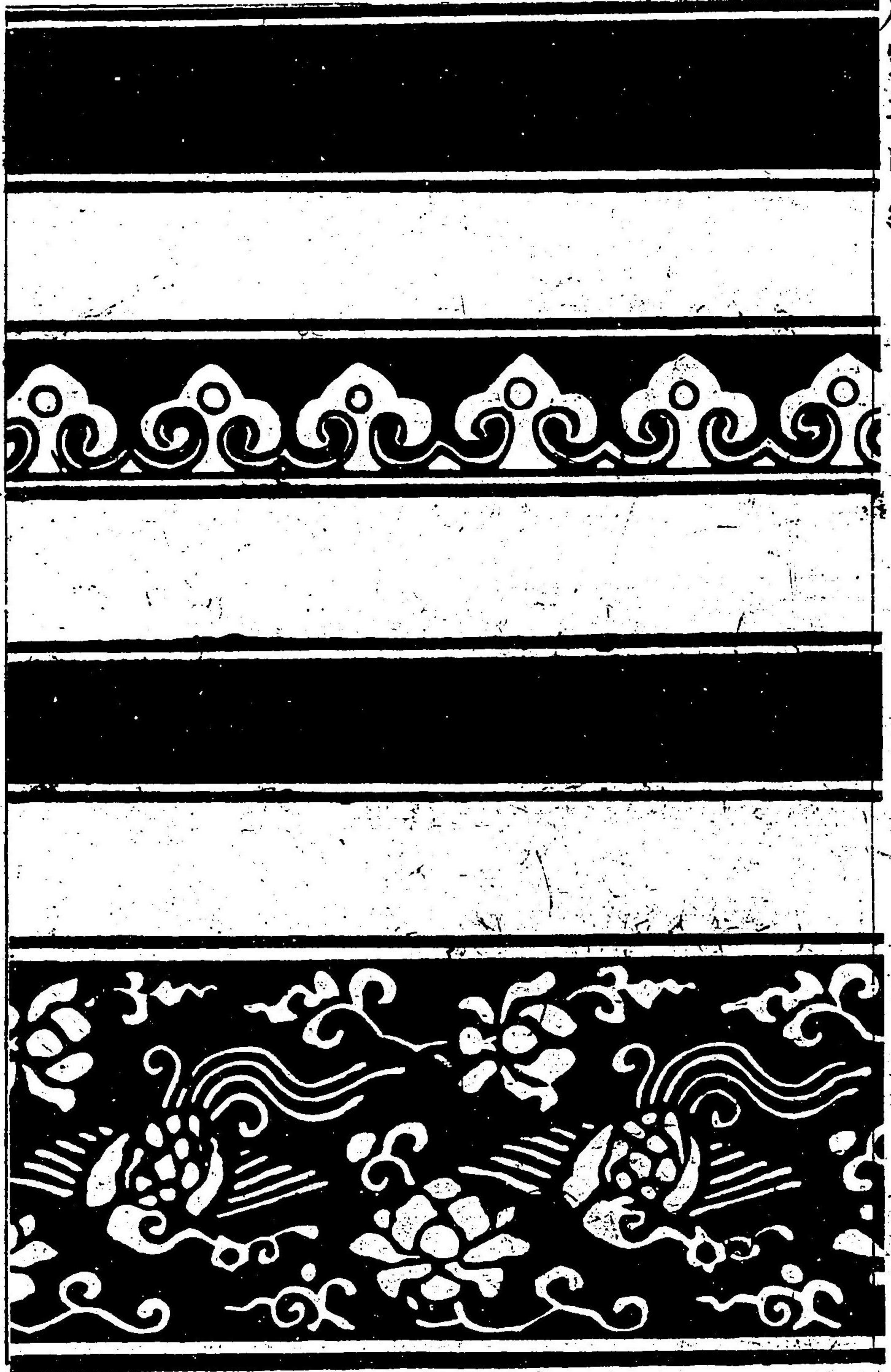

鳳凰丸牡丹唐草
紺地金襴

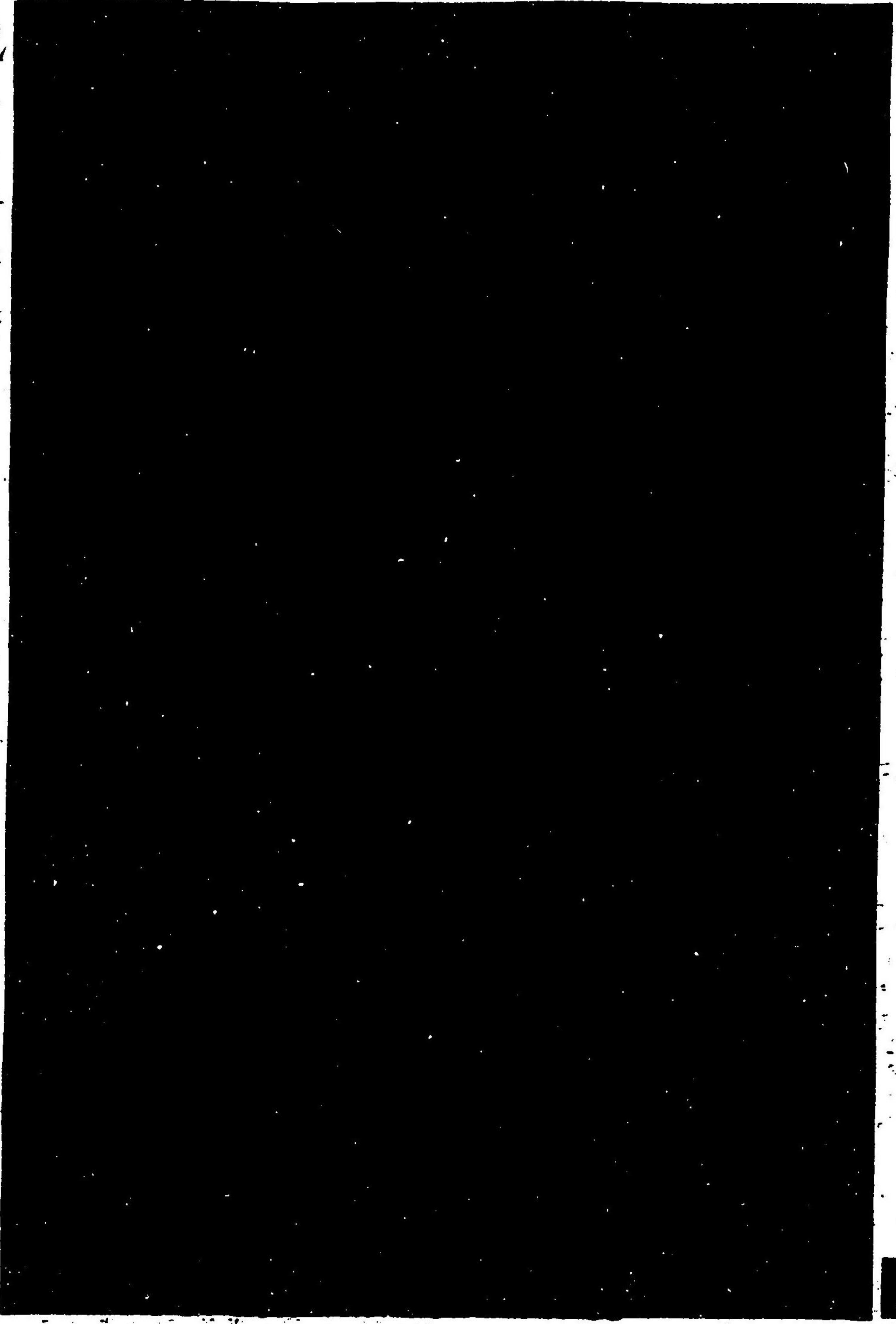

雲鶴桃折枝 淺黃地嫩子

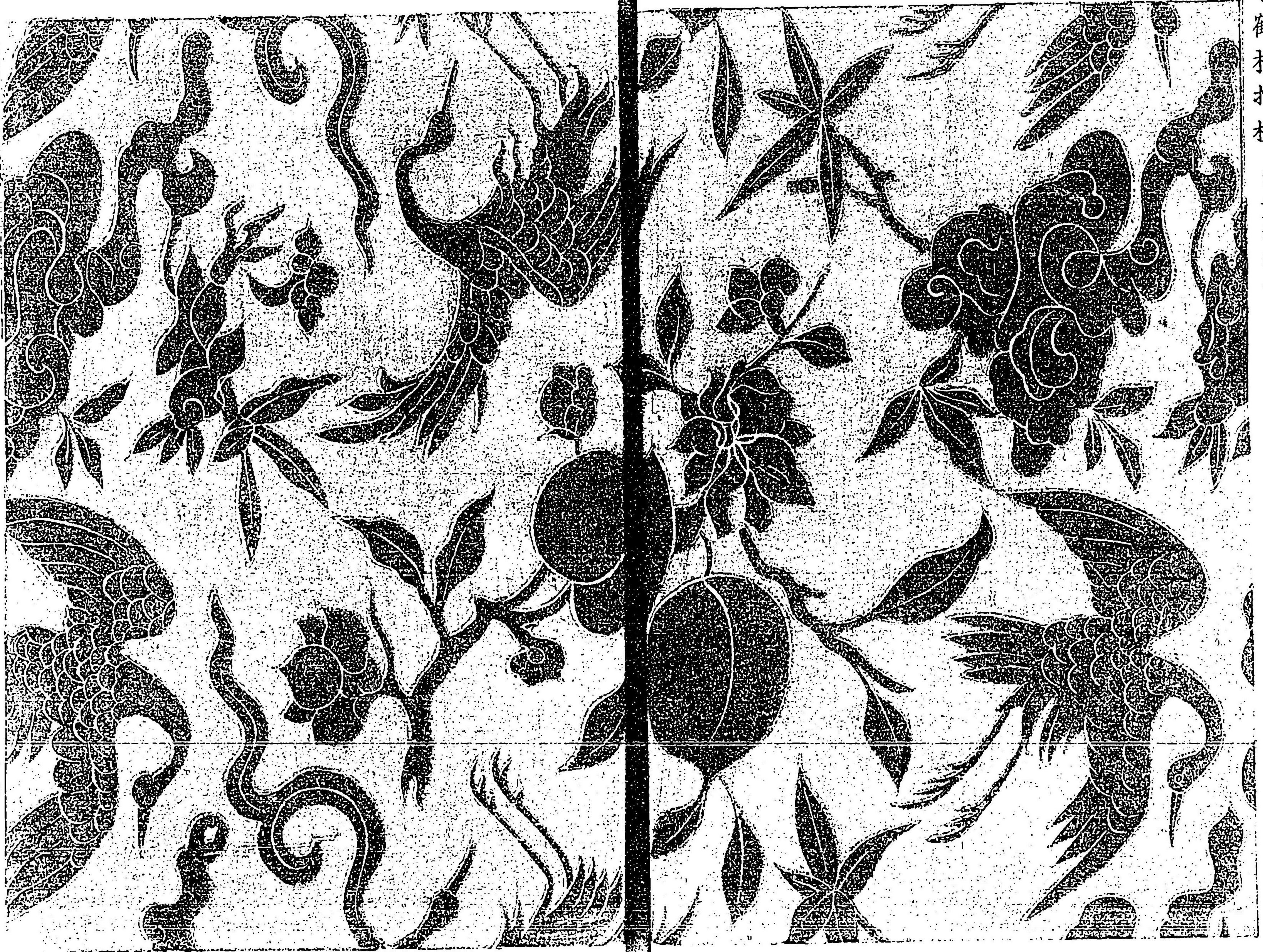

織文類纂卷之七

○

十四

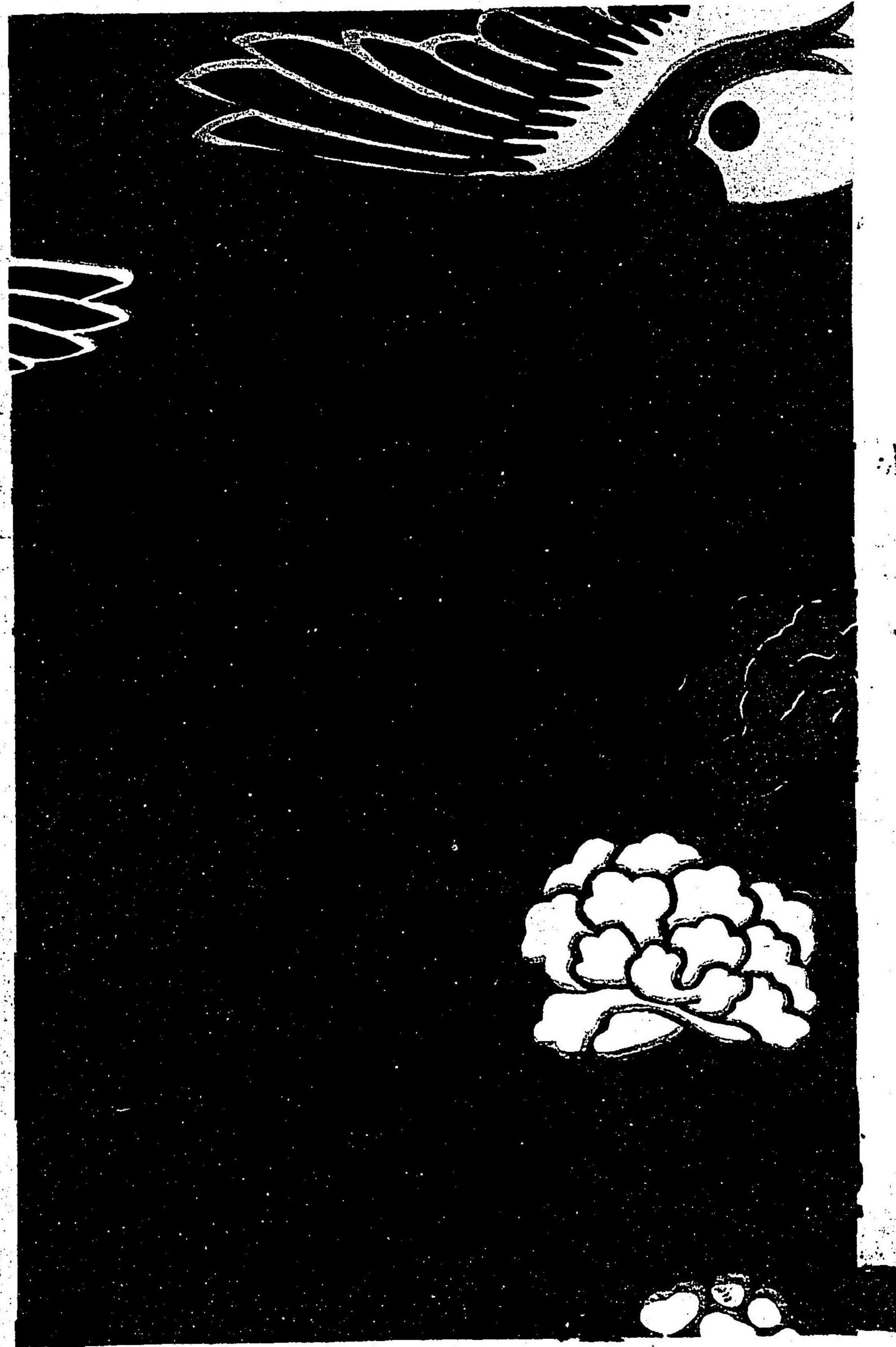

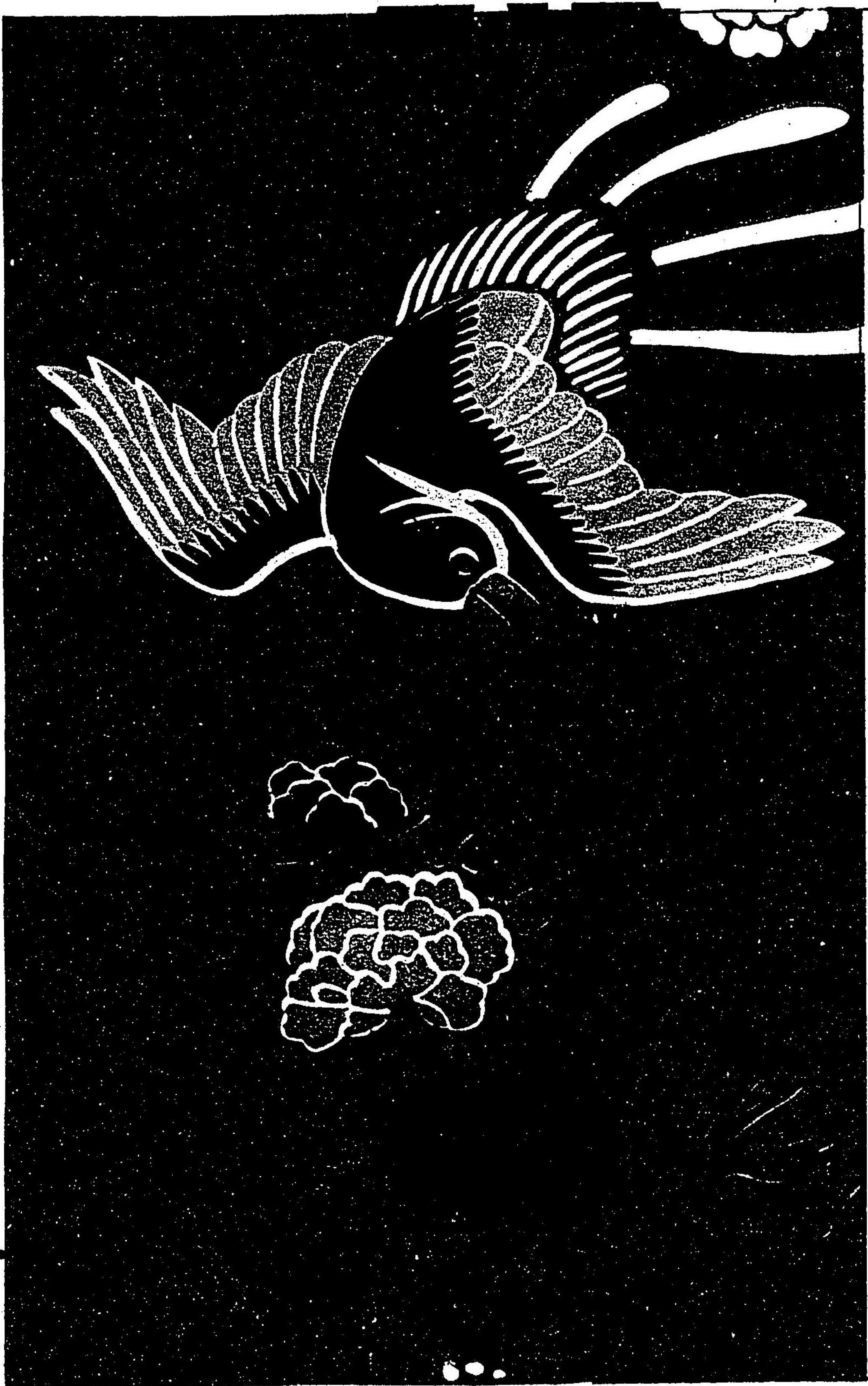

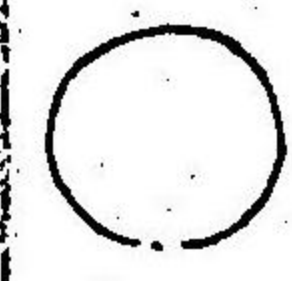
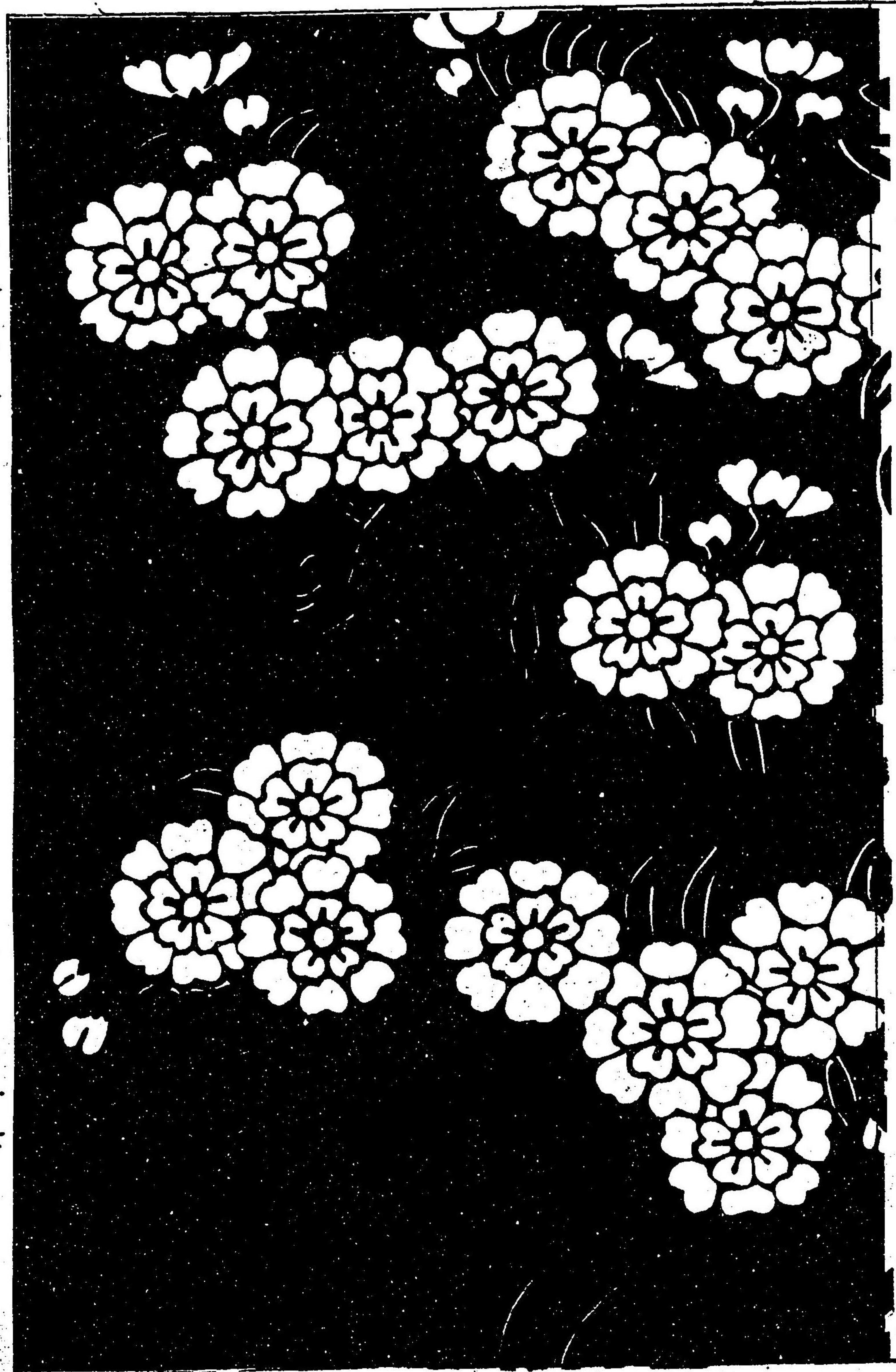
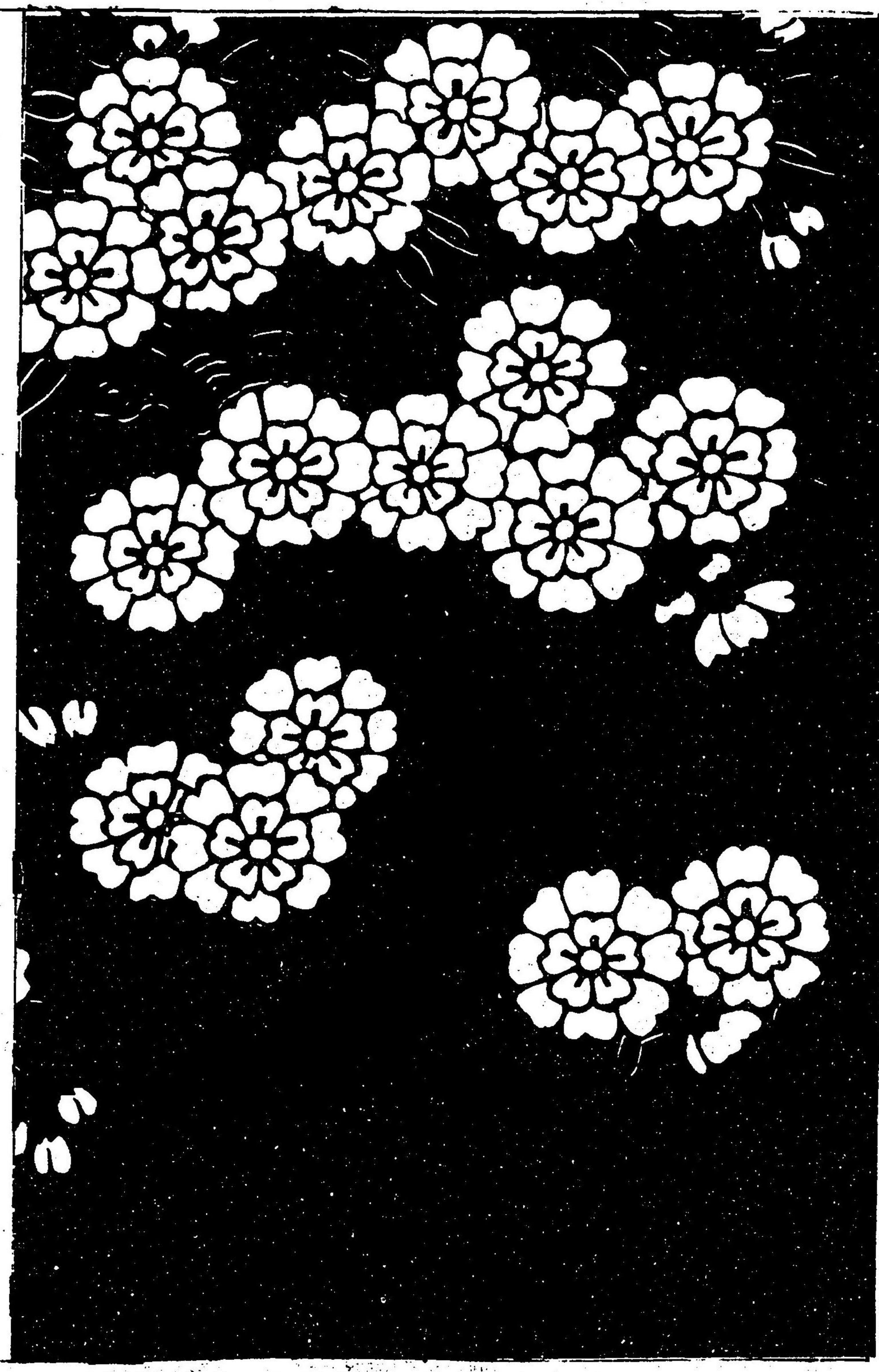

鳩唐花菱

茶地金襴

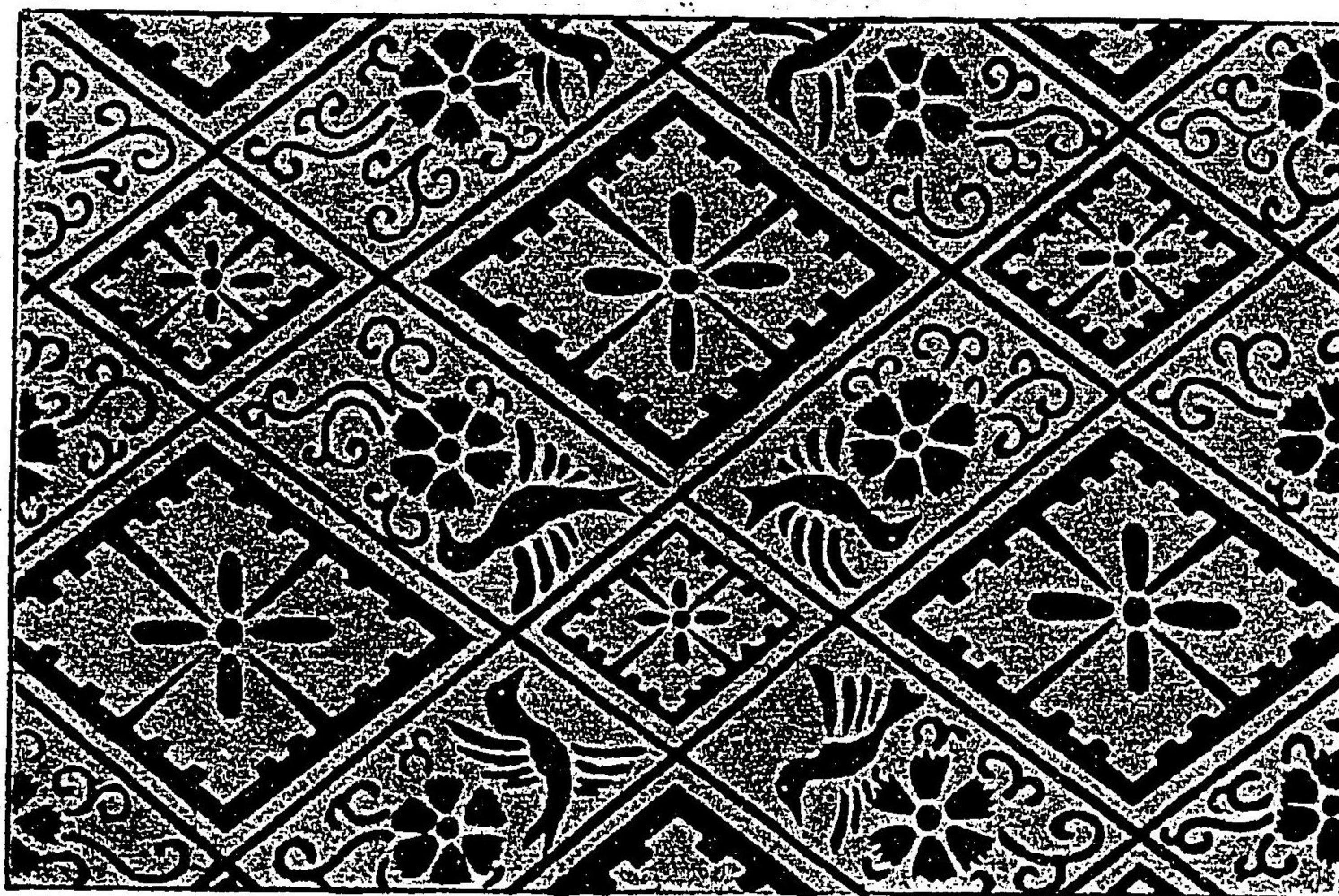

鷓石疊

萌黃地紗金

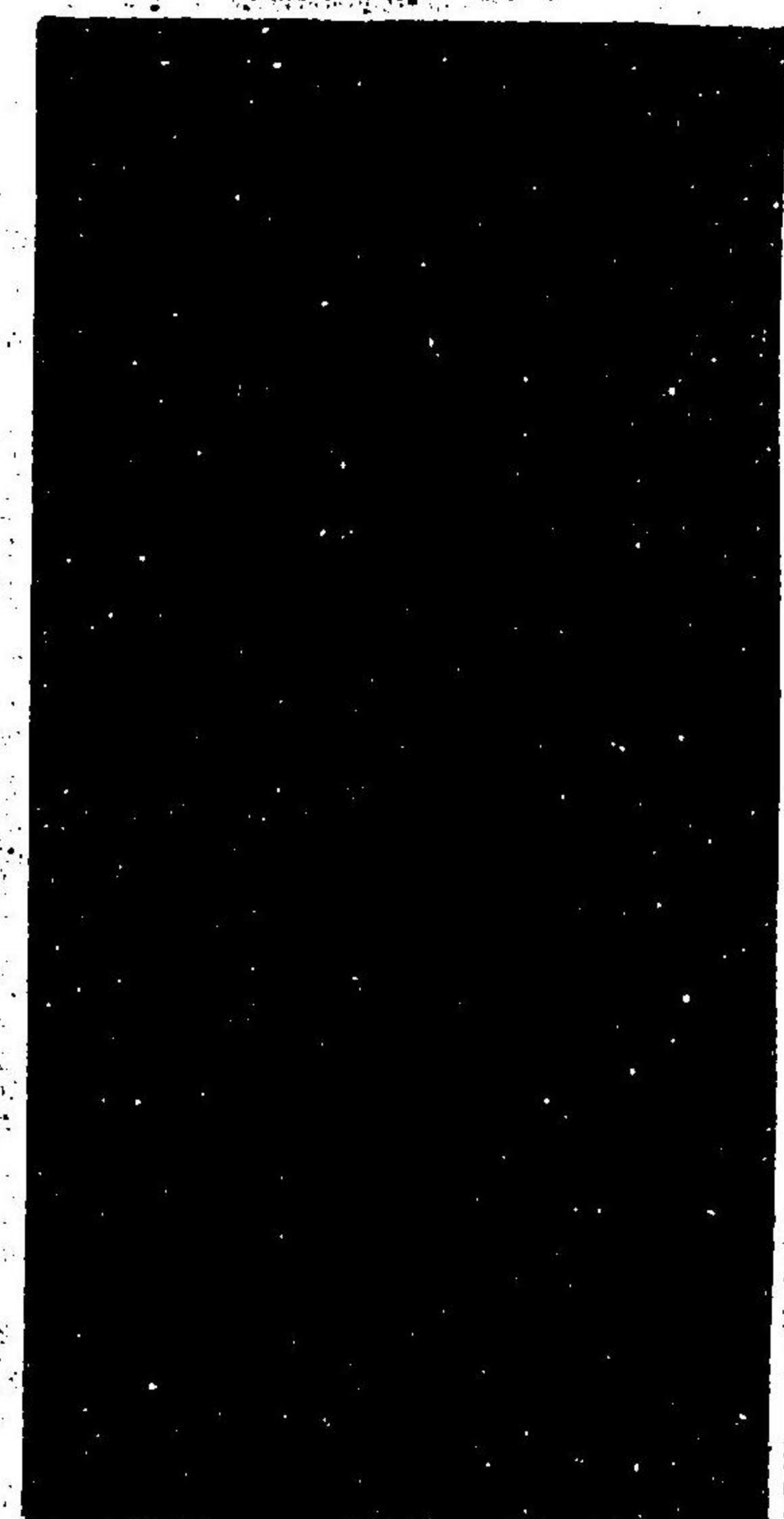

燕唐草

緞子



燕紗菱形

茶地厚板織

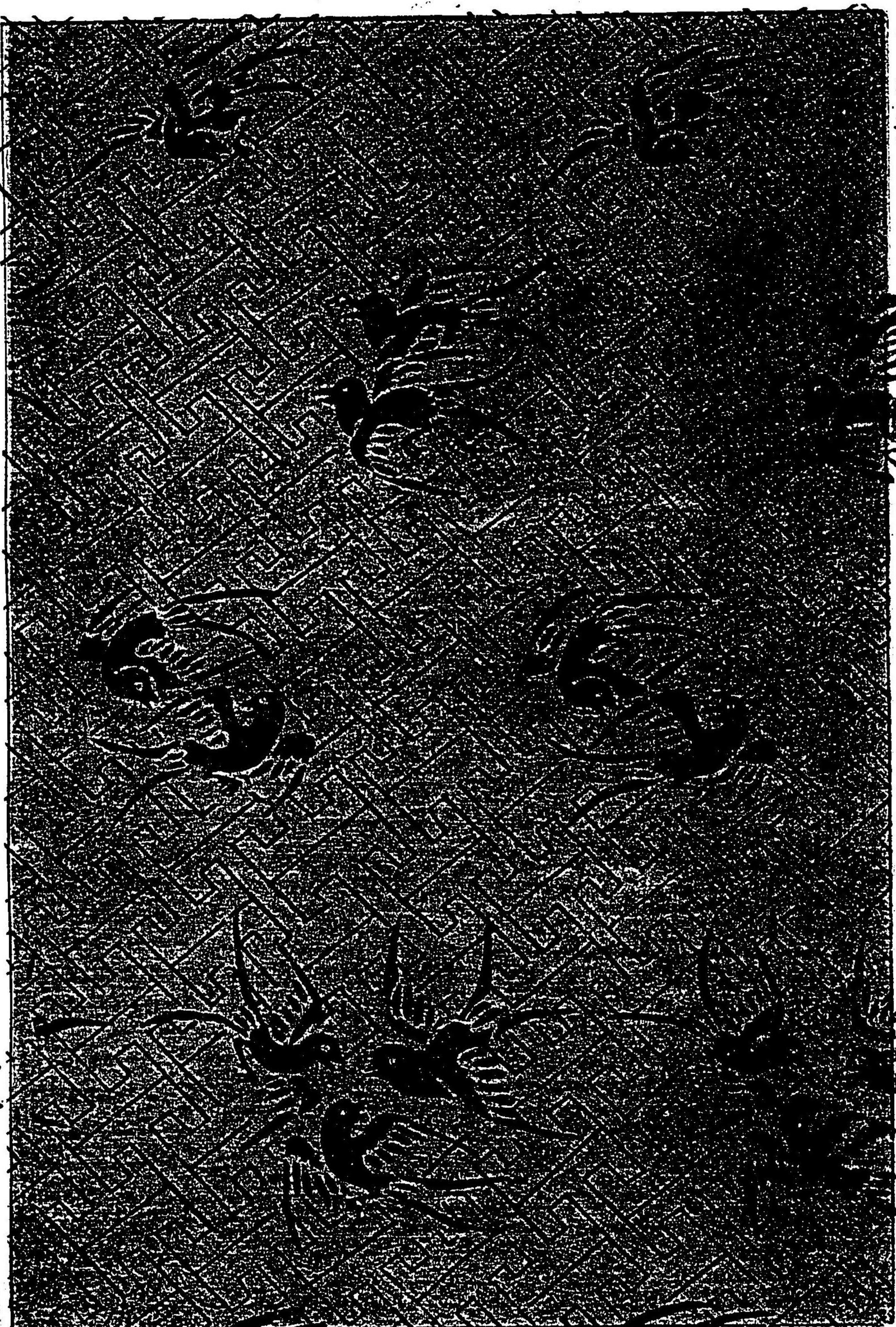

織文類纂卷之七

蝶
瑞
花

濃
茶
地
金
欄

織
文
類
纂
卷
之
七

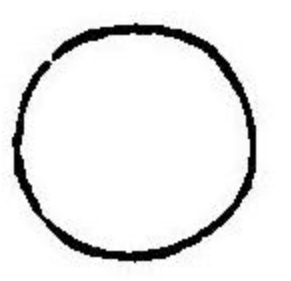

十
九

龍丸

萌黃地金襴

織文類纂卷之七

二十

龍唐草

納戶地緞子
那越伊豫守好
茶入係裂



螭龍草花石疊

糸錦帛紗地

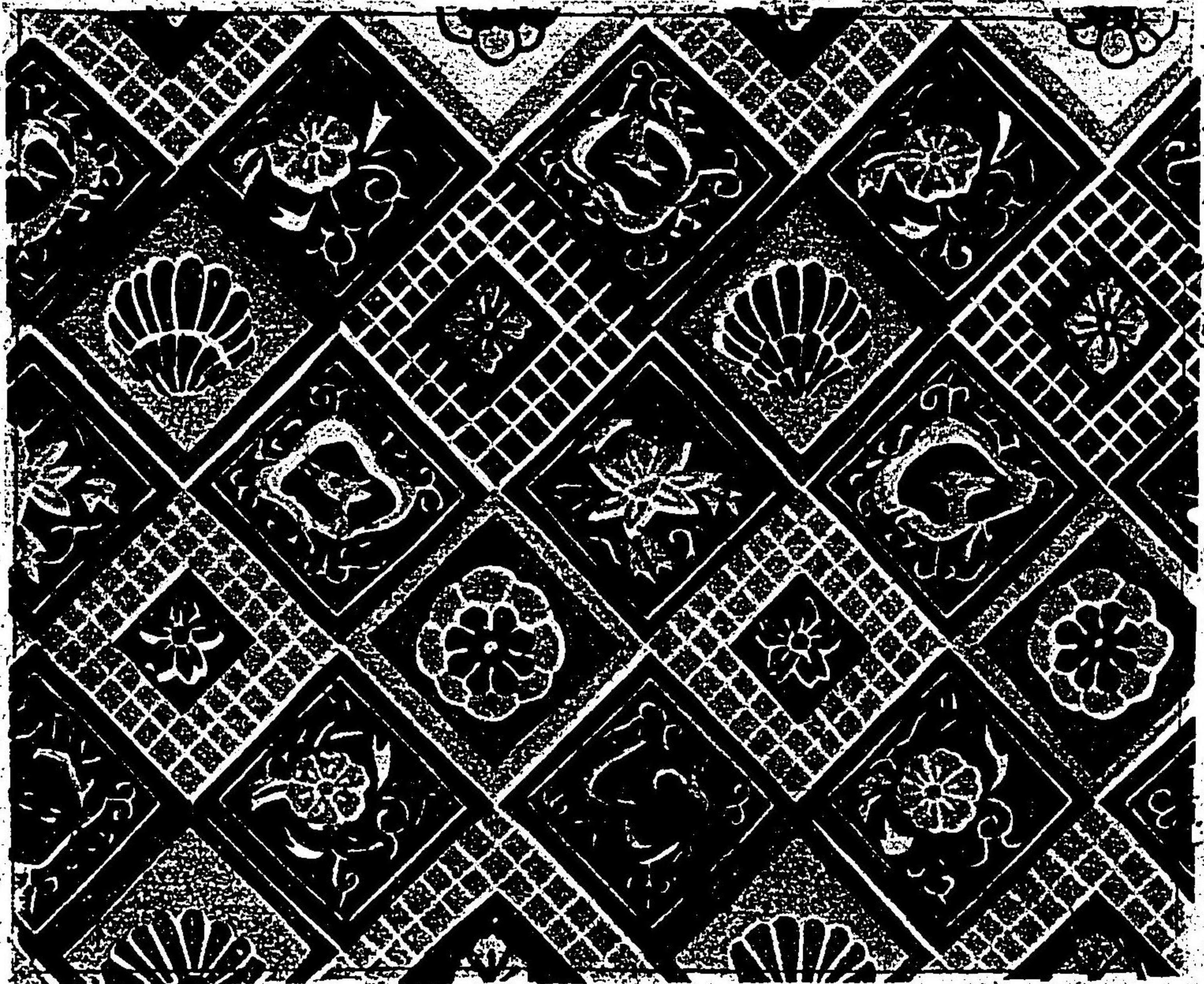

織文類纂卷之七

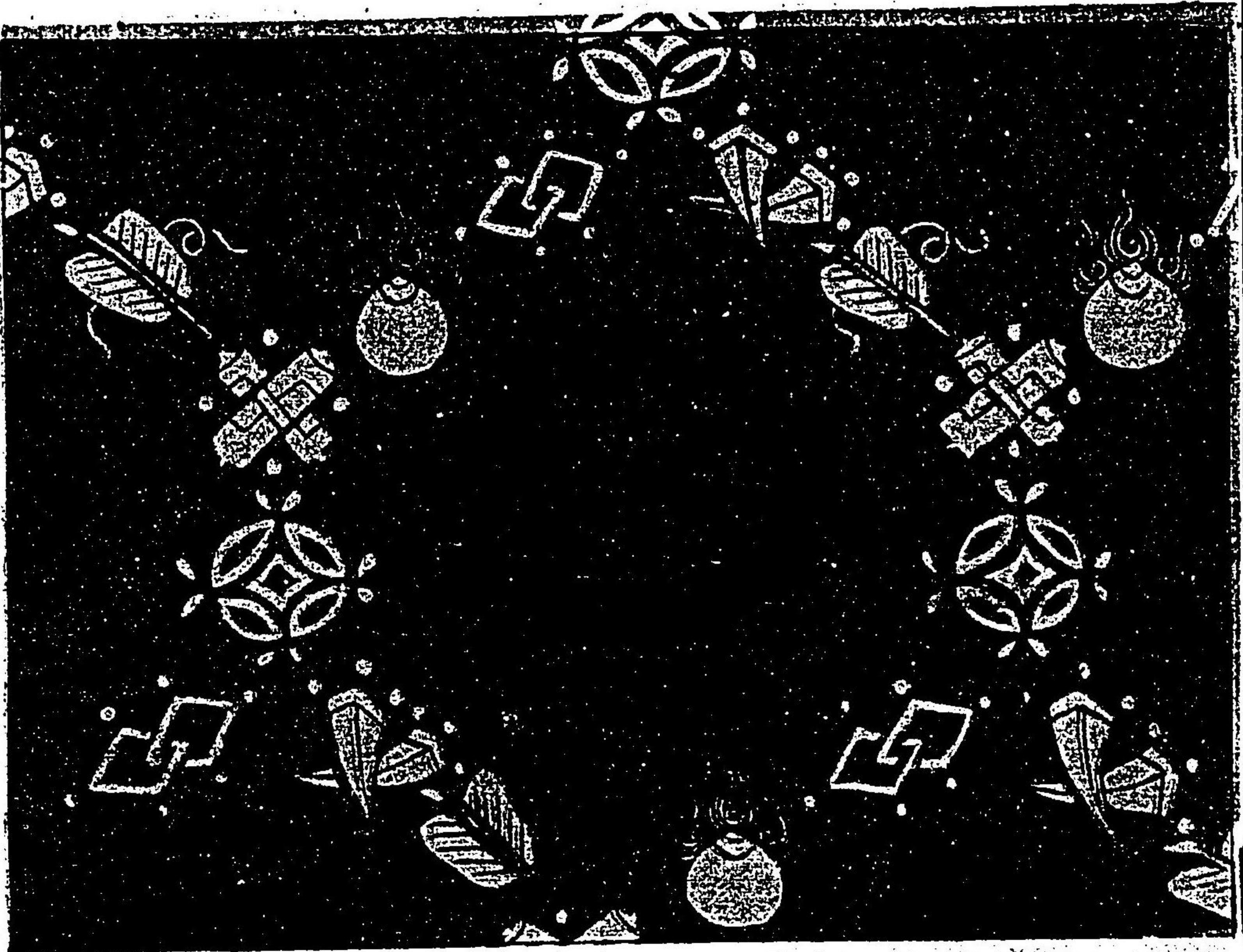

龍異文

納戶地金襴

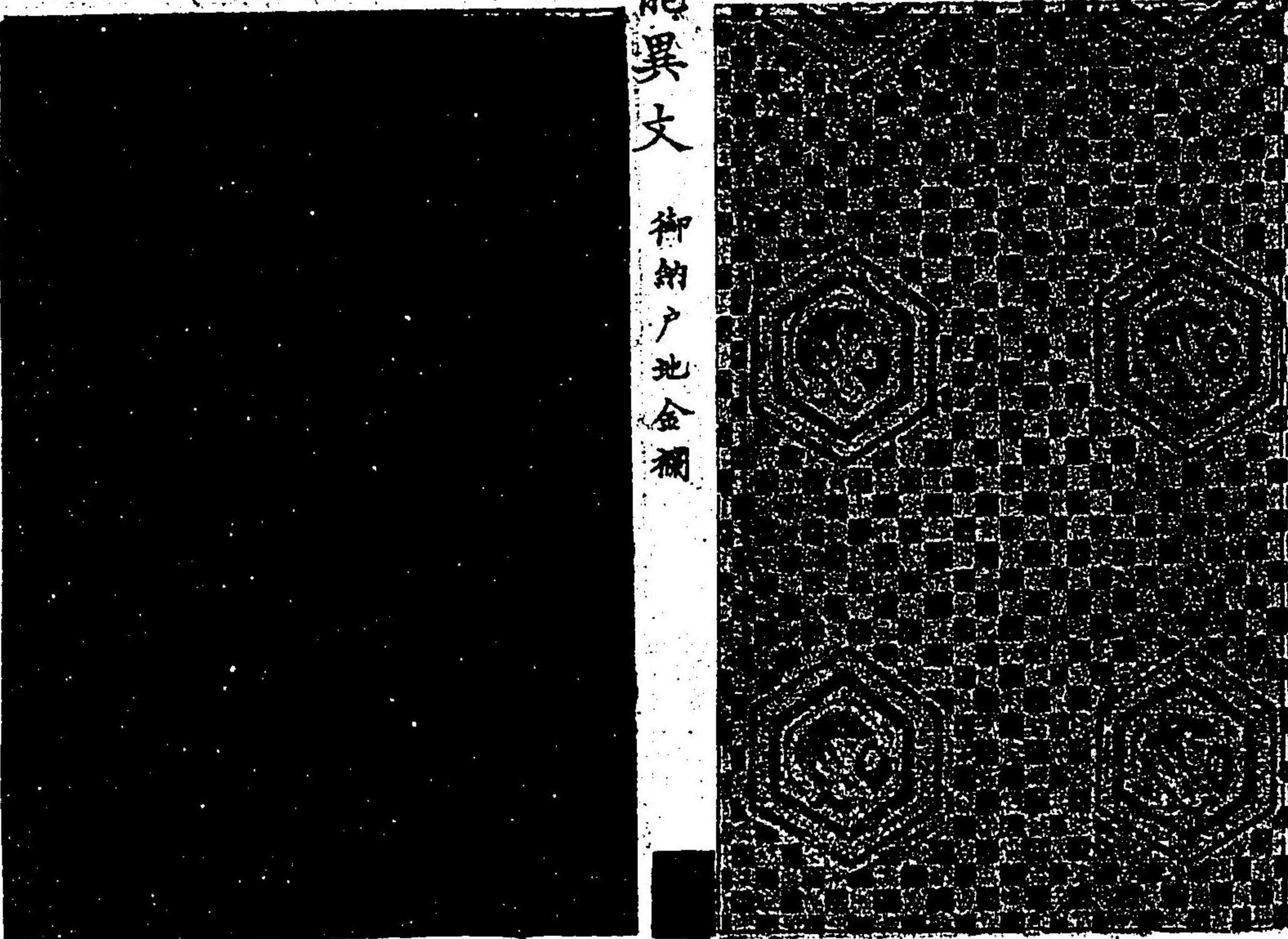

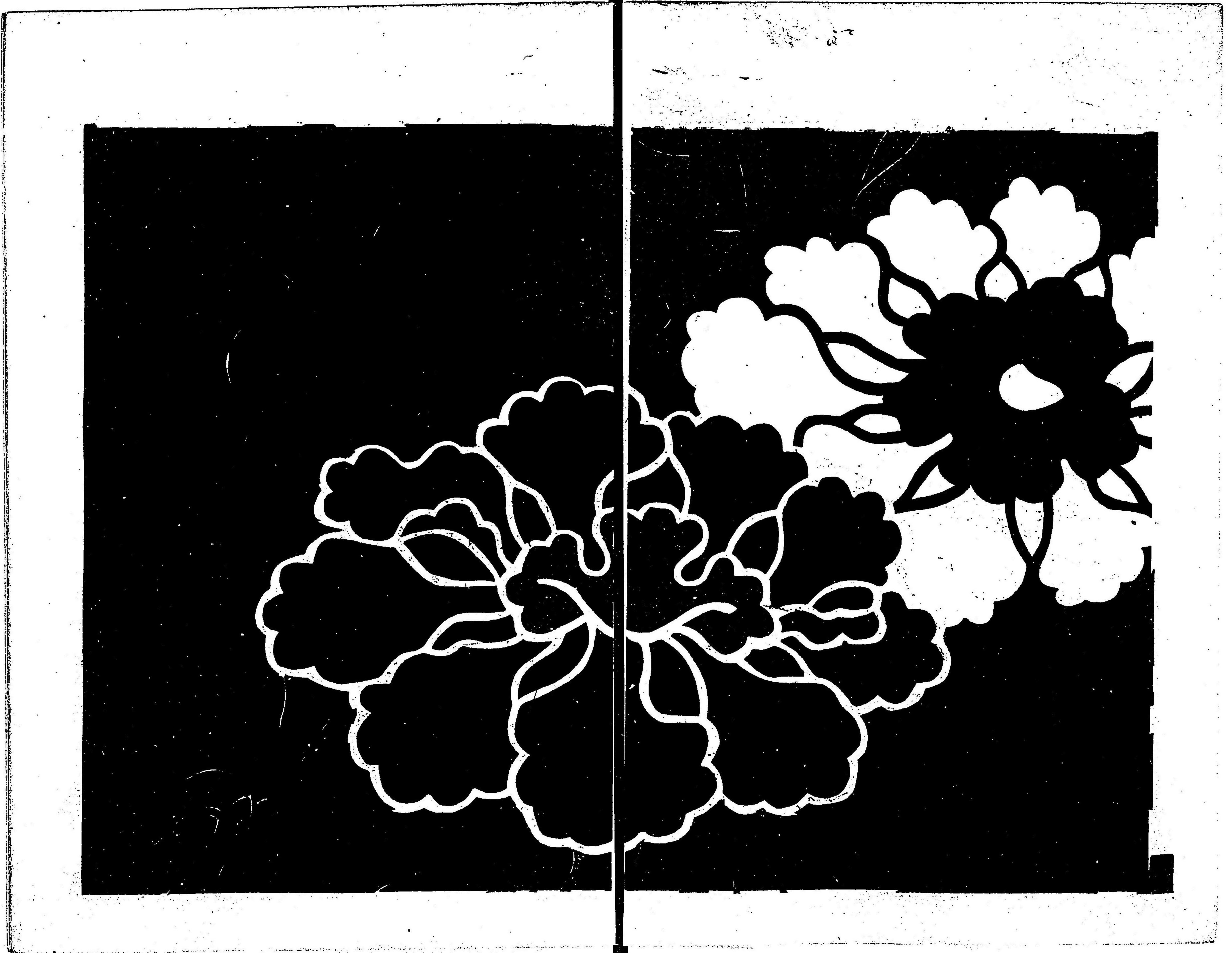

全上縮圖

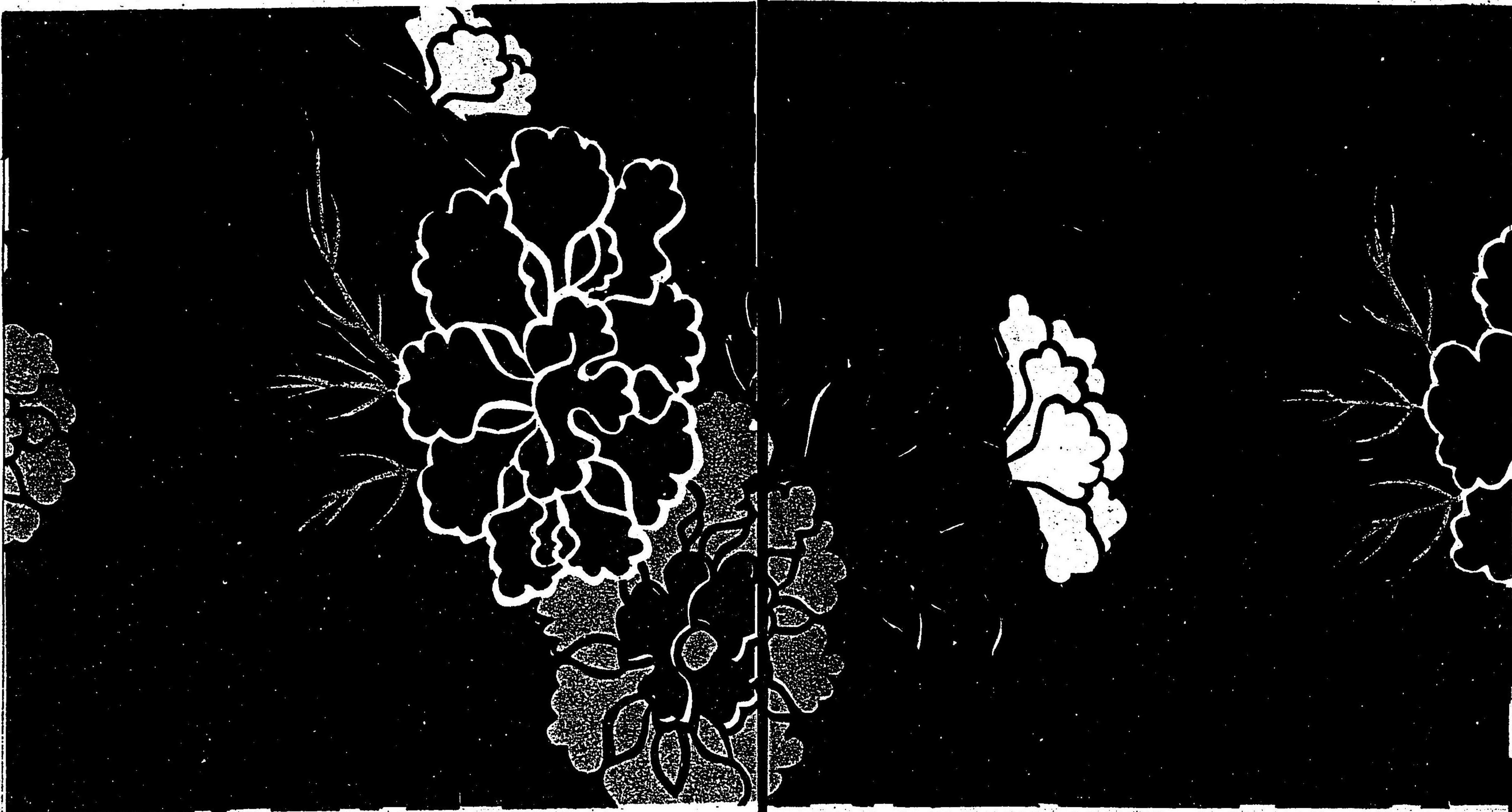

織文類纂卷之七

二十三

牡丹唐草

紺地唐織

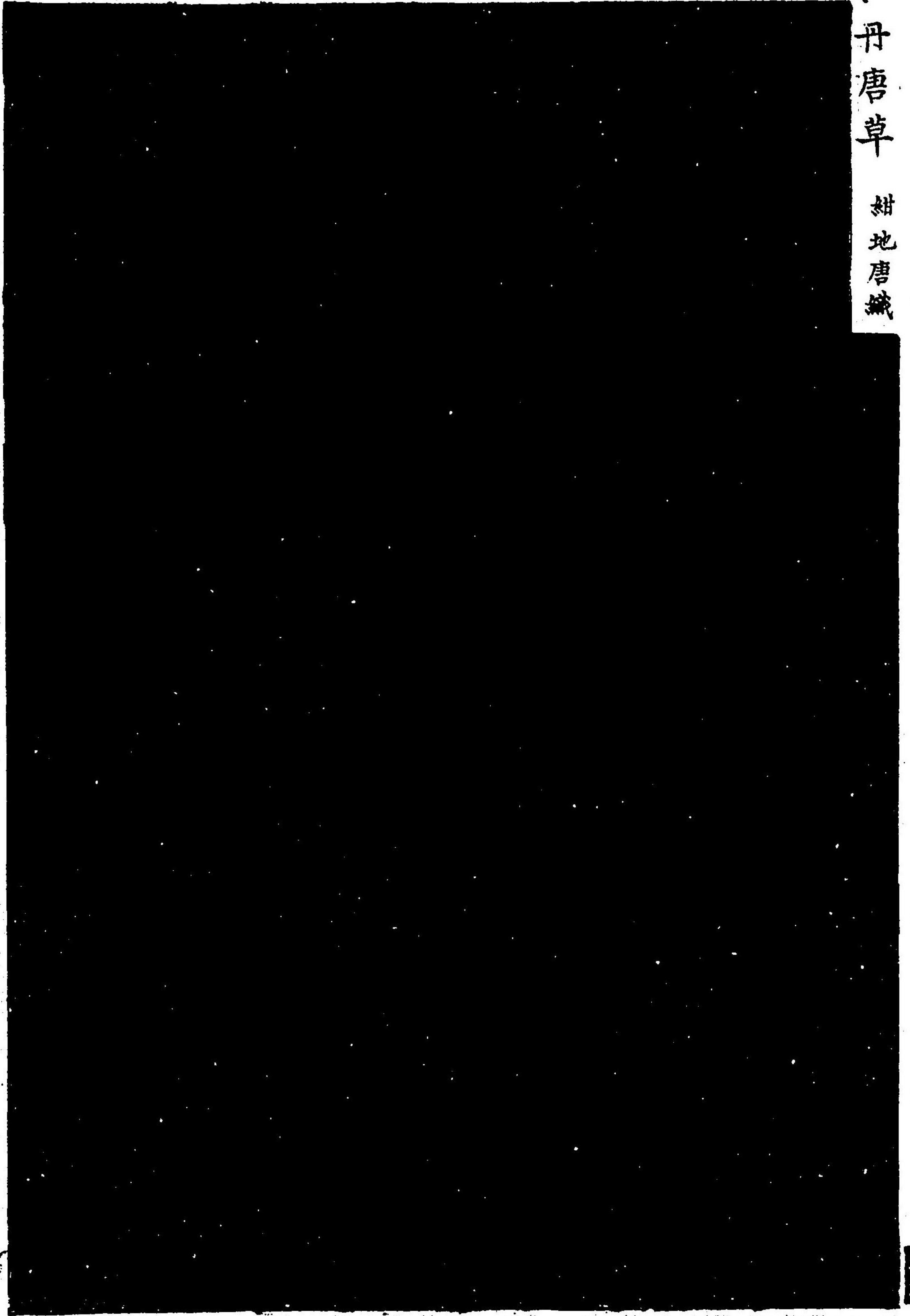

牡丹唐草

白茶地金入錦

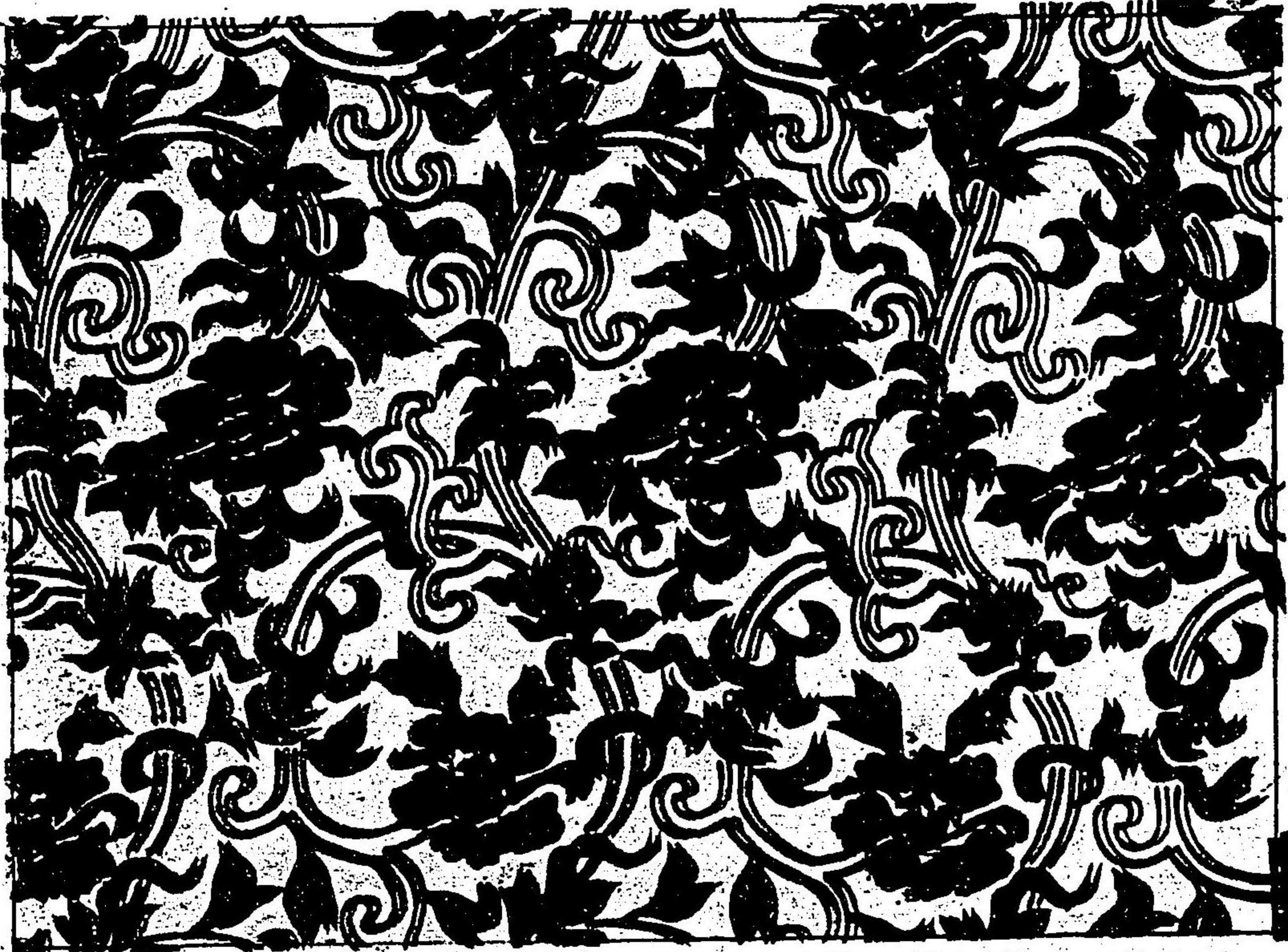

牡丹花蜀紅異文

茶地緞子

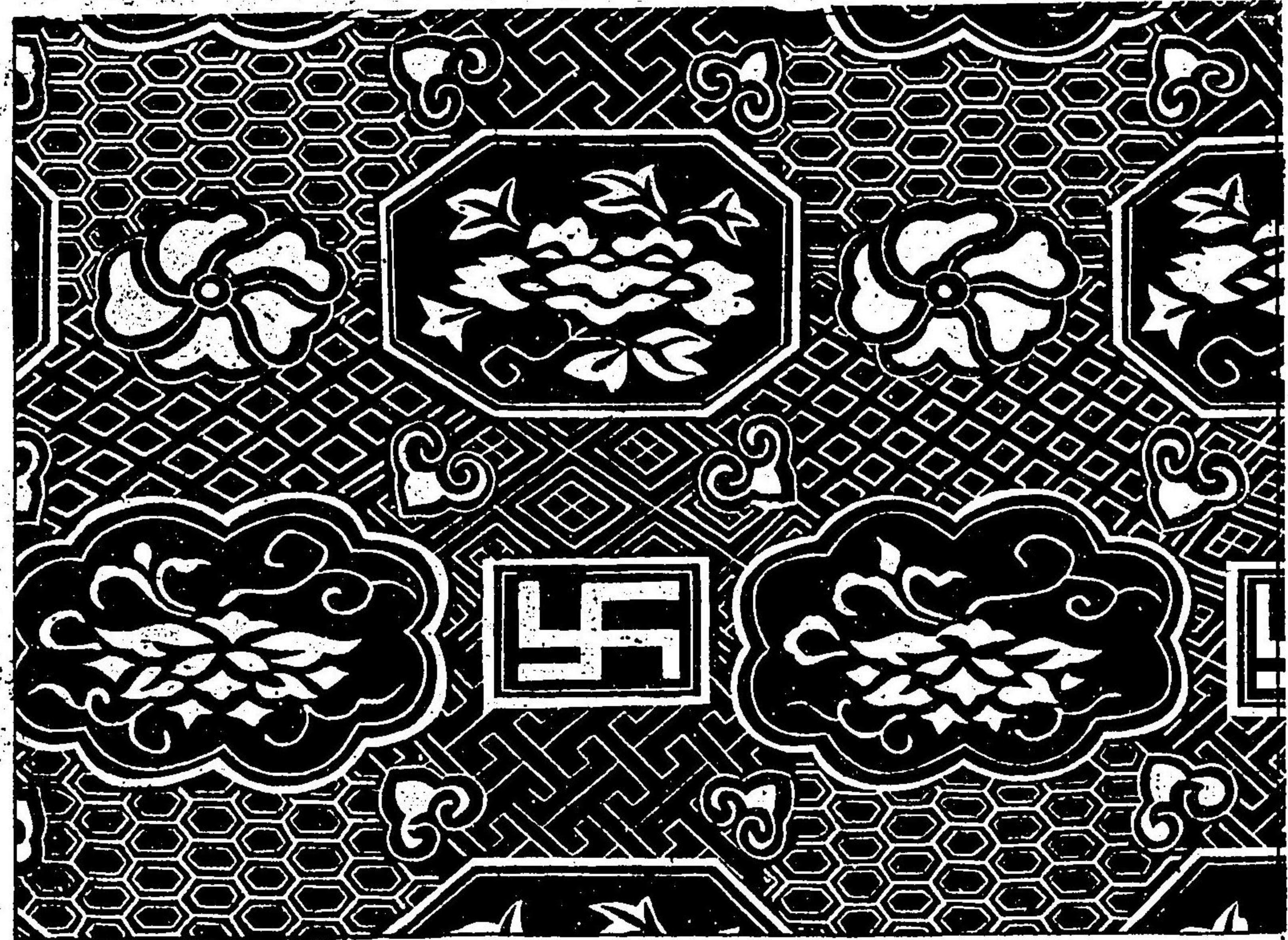

織文類纂卷之七

二十四

牡丹唐草
茶地銘金丸模子



牡丹唐草
淺黃地大紋織子

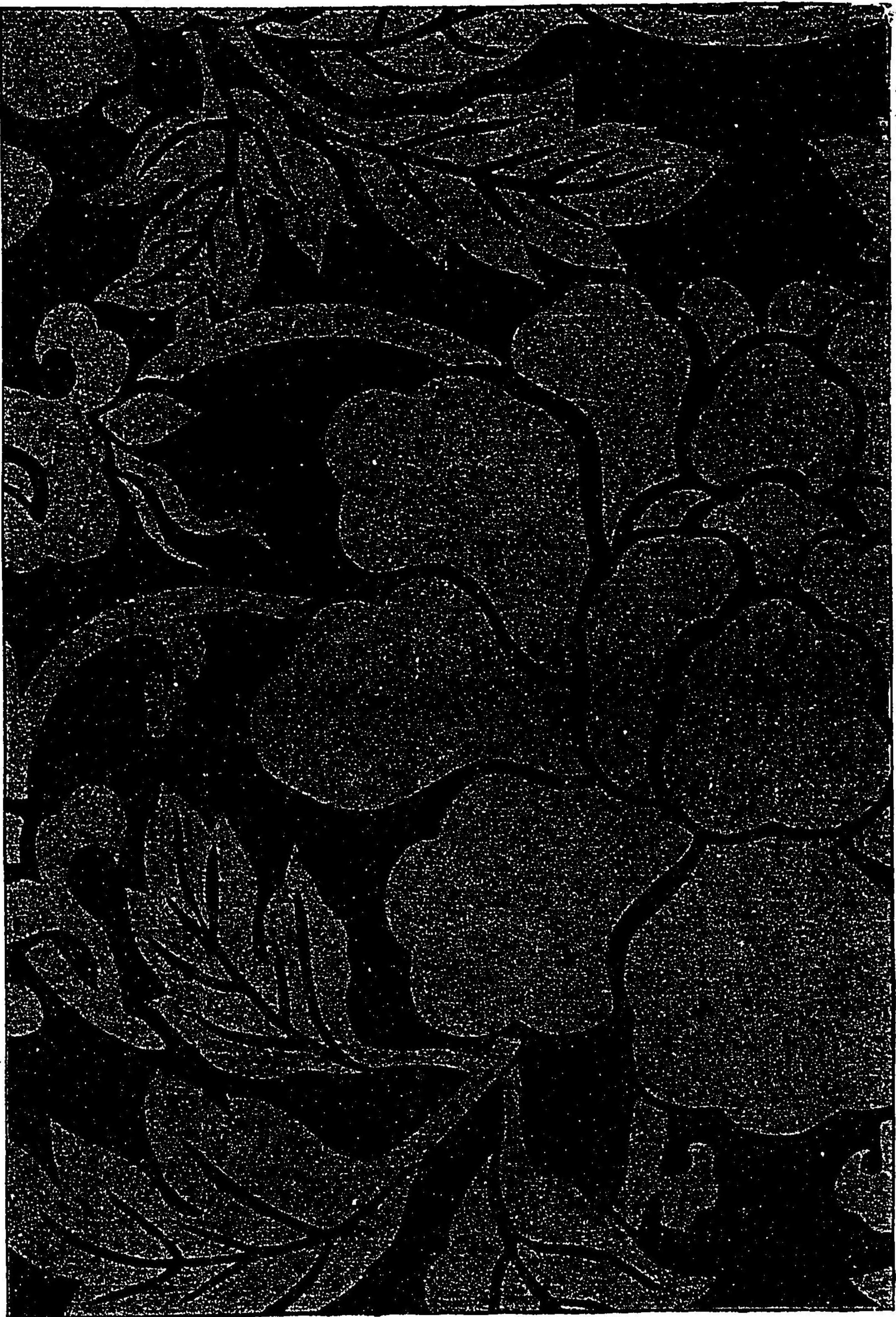

同縮圖

織文類纂卷之七

三十六

牡丹唐草

紅地唐綾能裝束



織文類纂卷之七

二十七

牡丹唐草

濃萌黃金欄

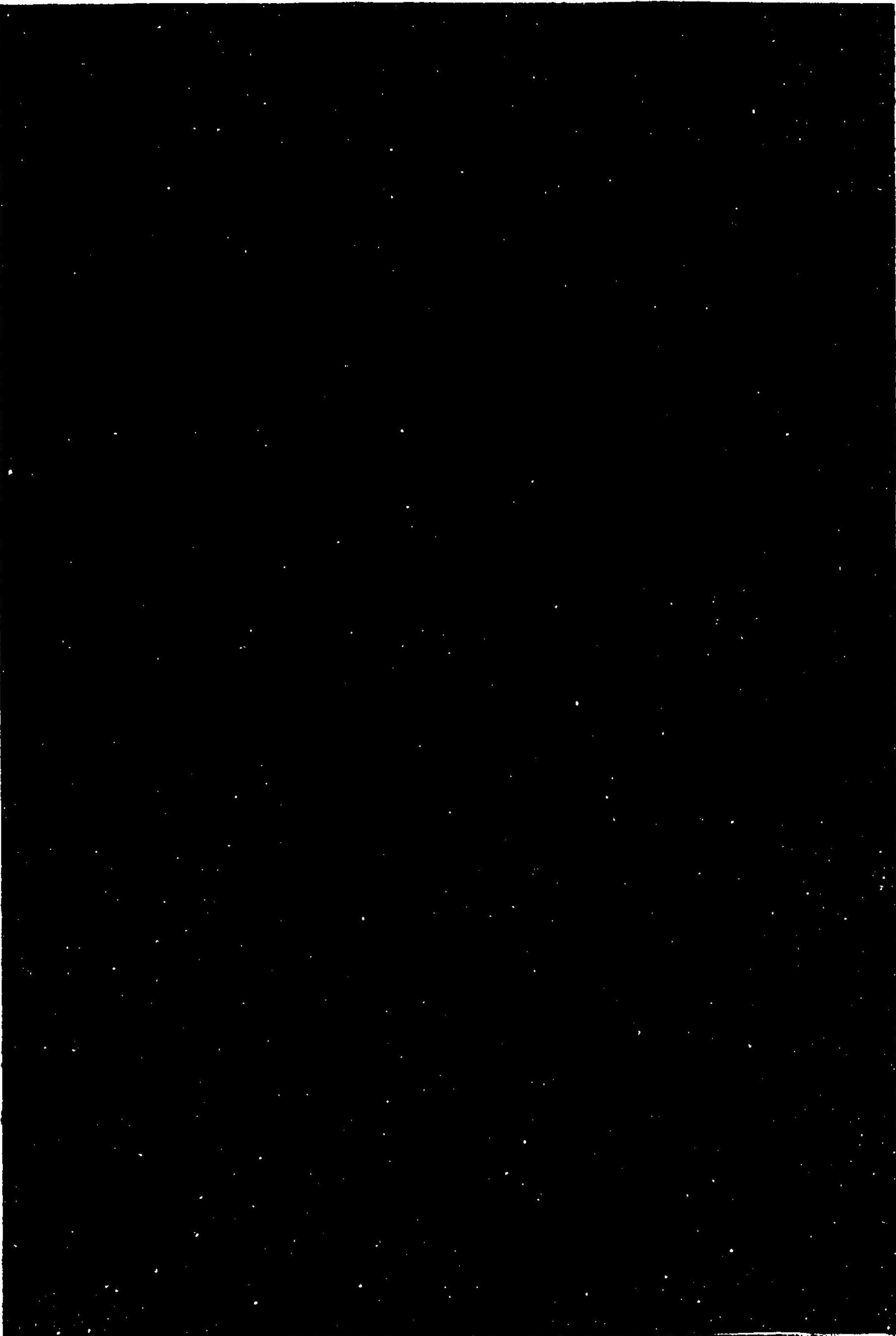

織文類纂卷之七

二十八

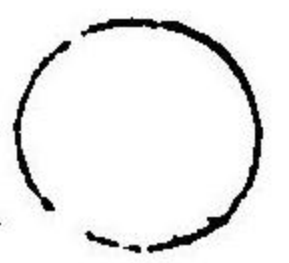

菊牡丹
白地緞子

織文類纂卷之七

二十九

牡丹唐草

紫地印金

織文類纂卷之七

三十

牡丹唐草

白茶地印金

三十一



織文類纂卷之七

三十一

牡丹唐草
紺地金入緞子舞樂装束裂

織文類纂卷之七

菊牡丹唐草
萌黄地銀襦



牡丹唐草
茶地金襦

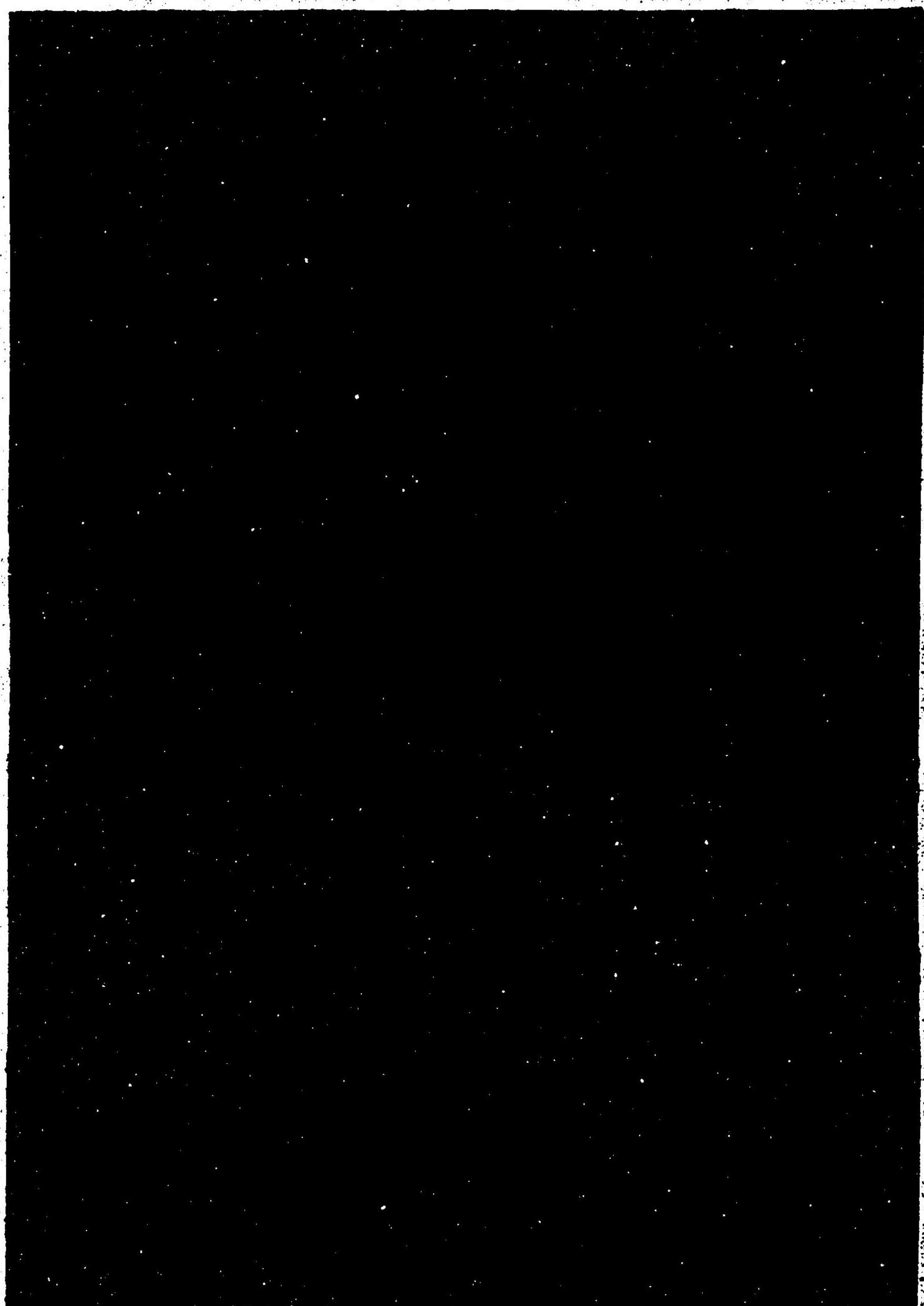

織文類纂卷之七

牡丹唐草 萌黄地紋海城

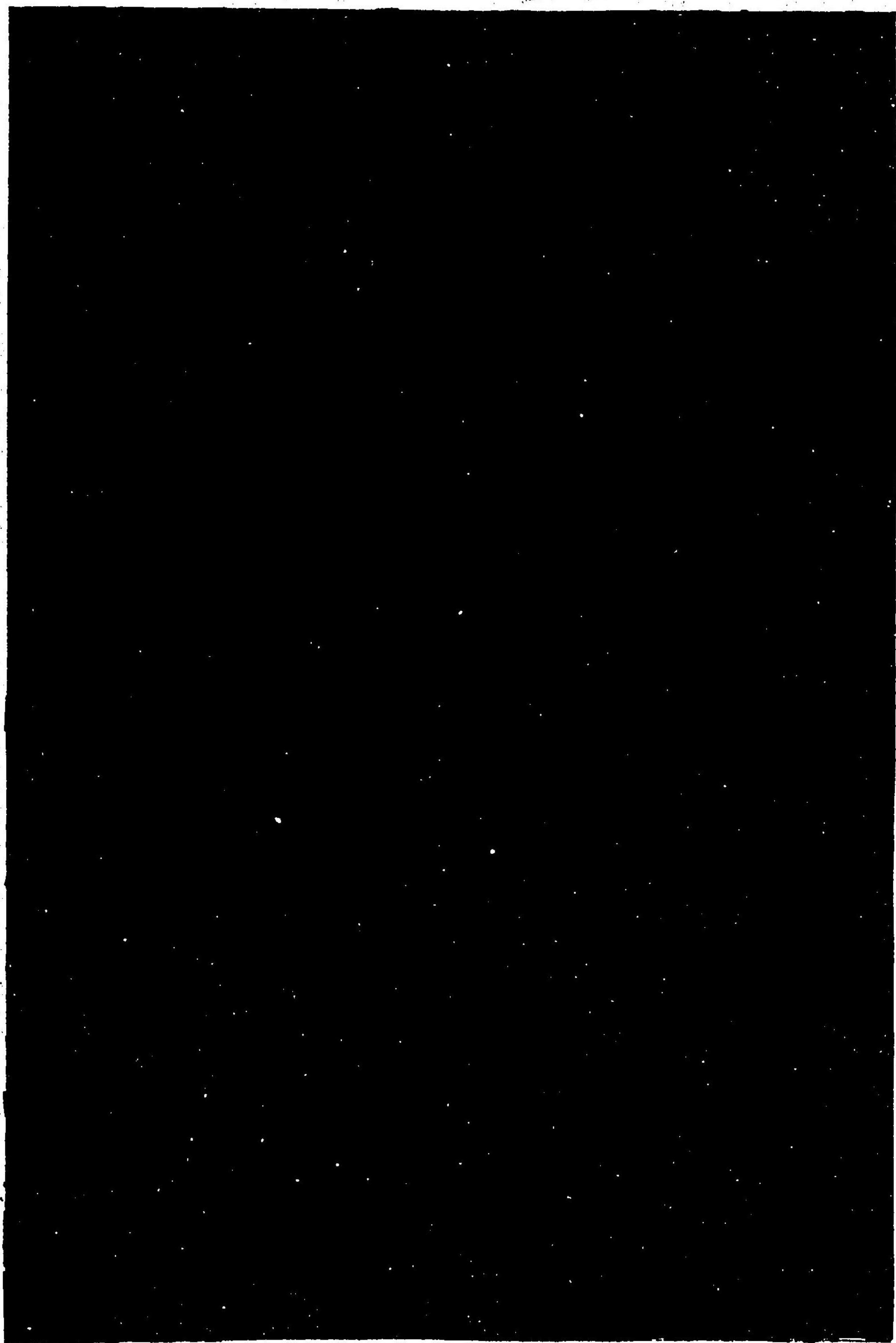

牡丹石疊 浅黄地紋子



牡丹唐草紗綾形 納戸地綴子



牡丹唐草 淺黃地緞子



桐菱遠帆 如地唐綾能裝束



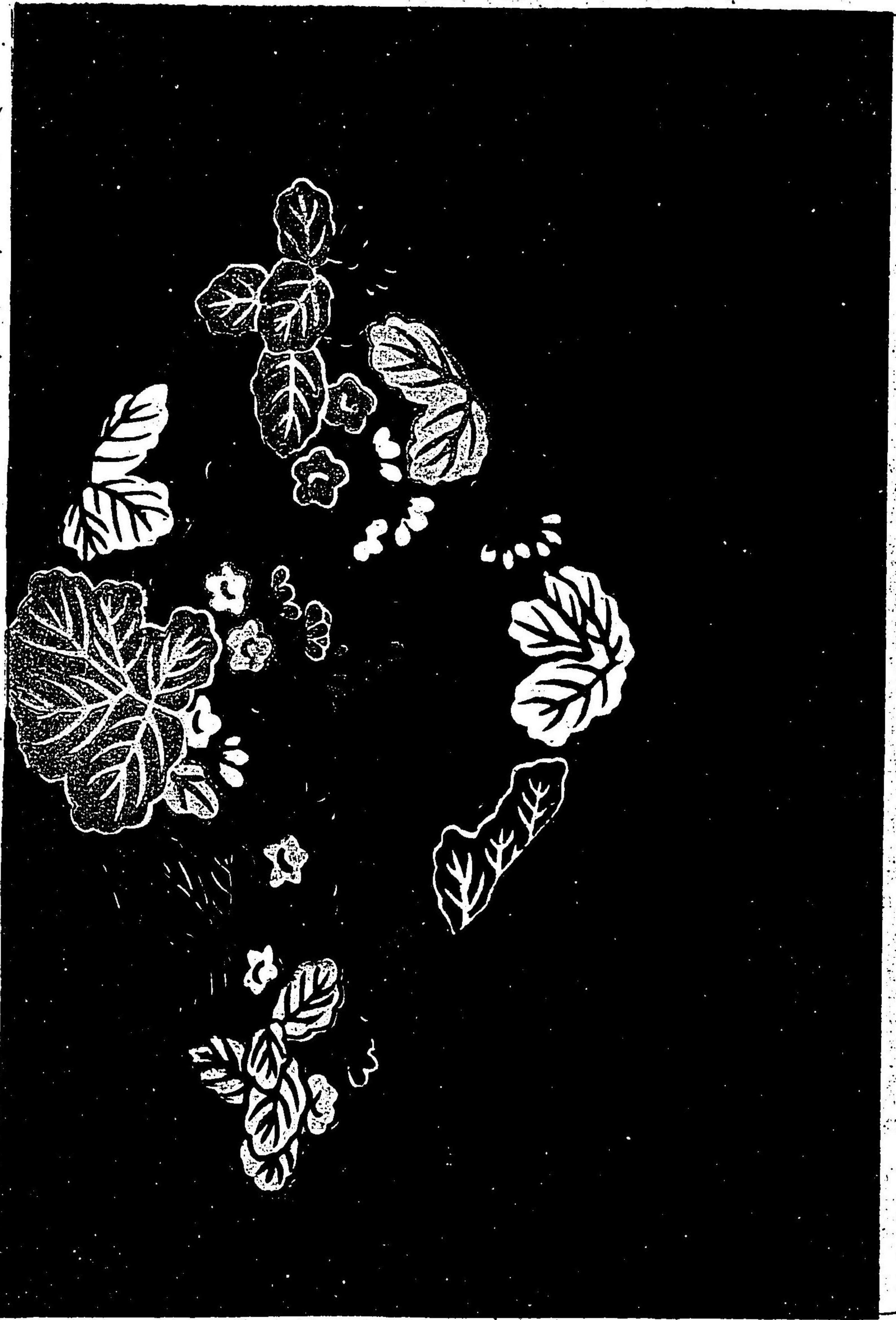

小櫻七寶文

茶木綿地

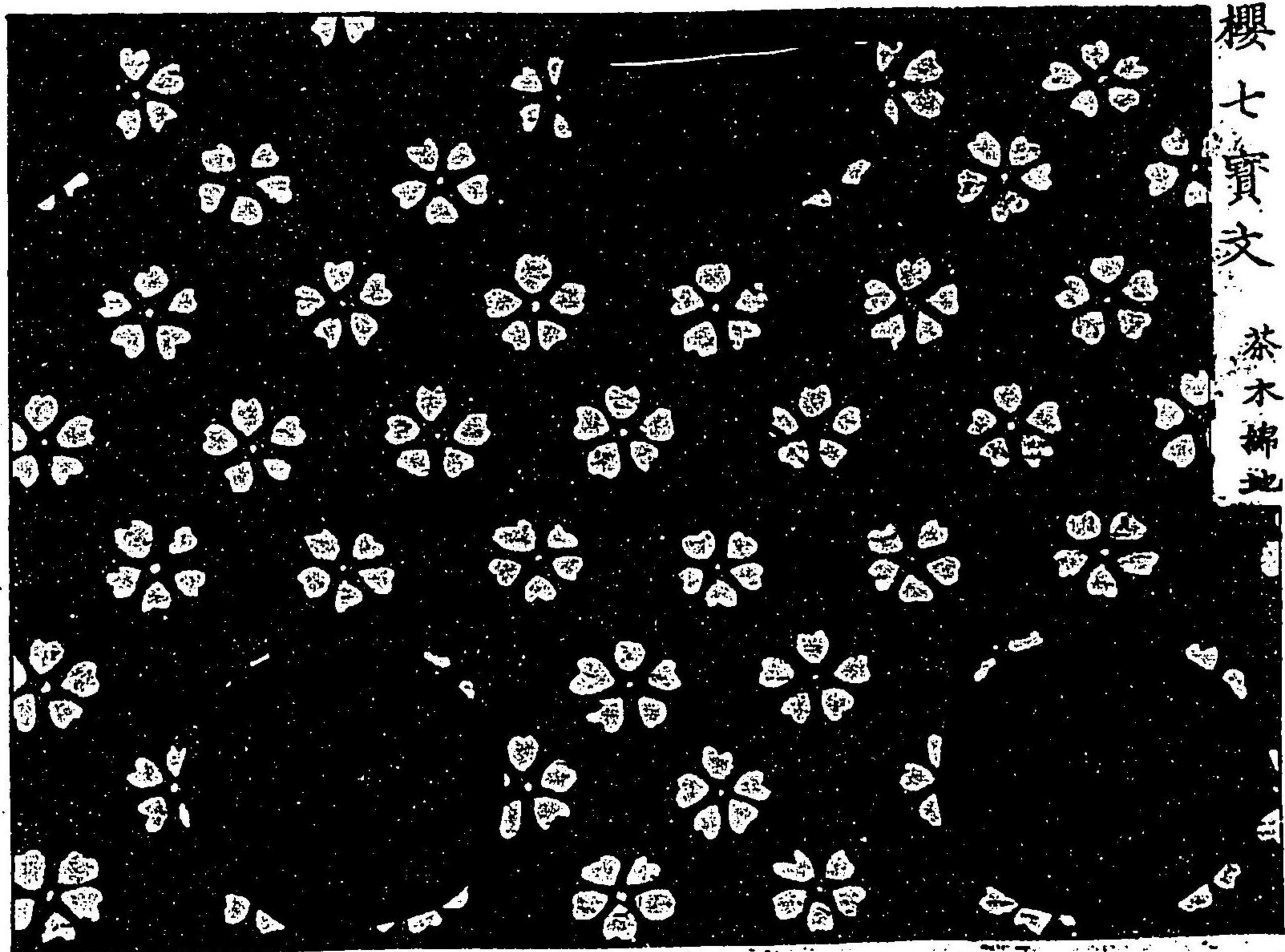

櫻折枝

紺地綴子

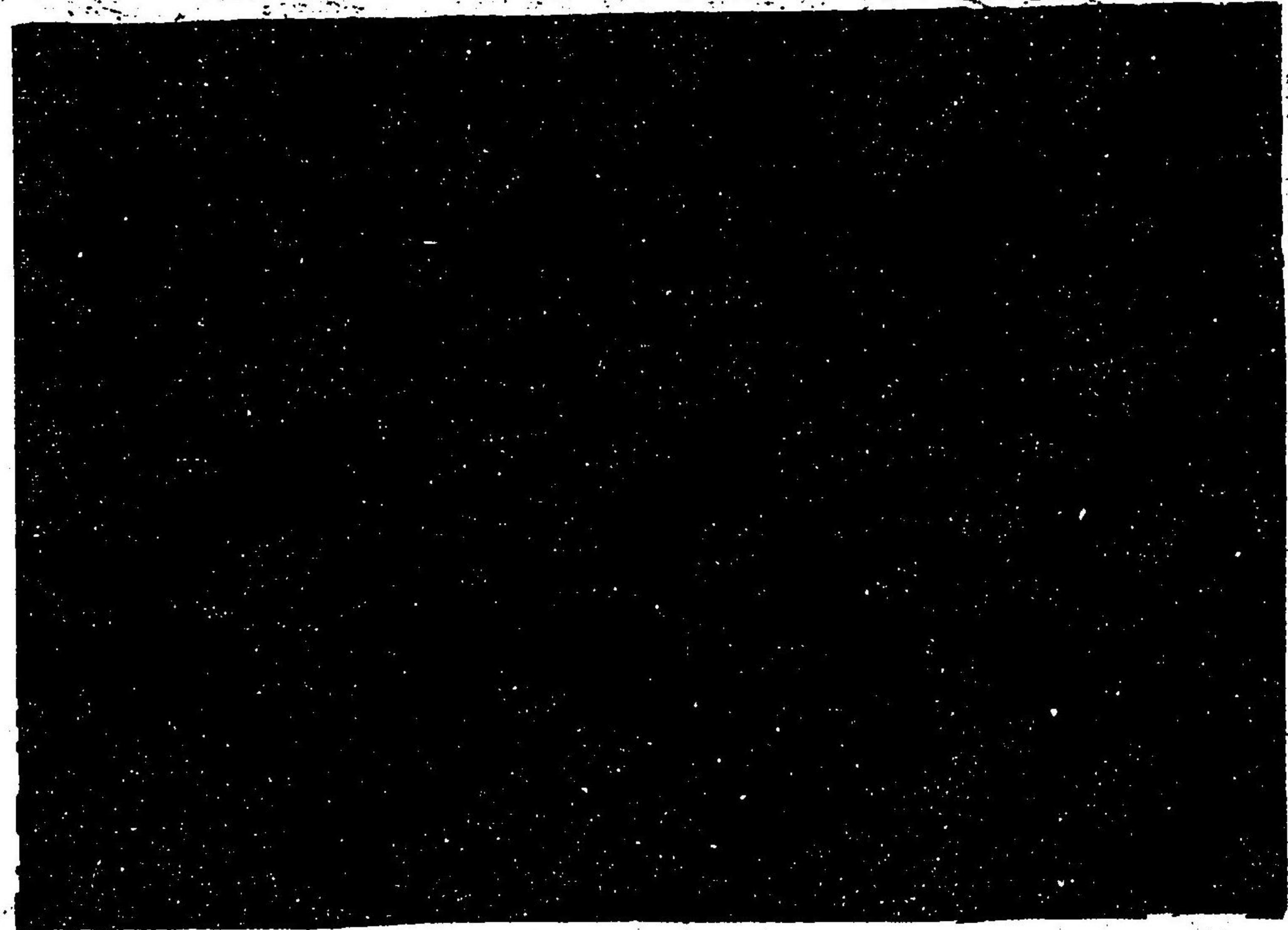

蓮唐艸

花色綴子

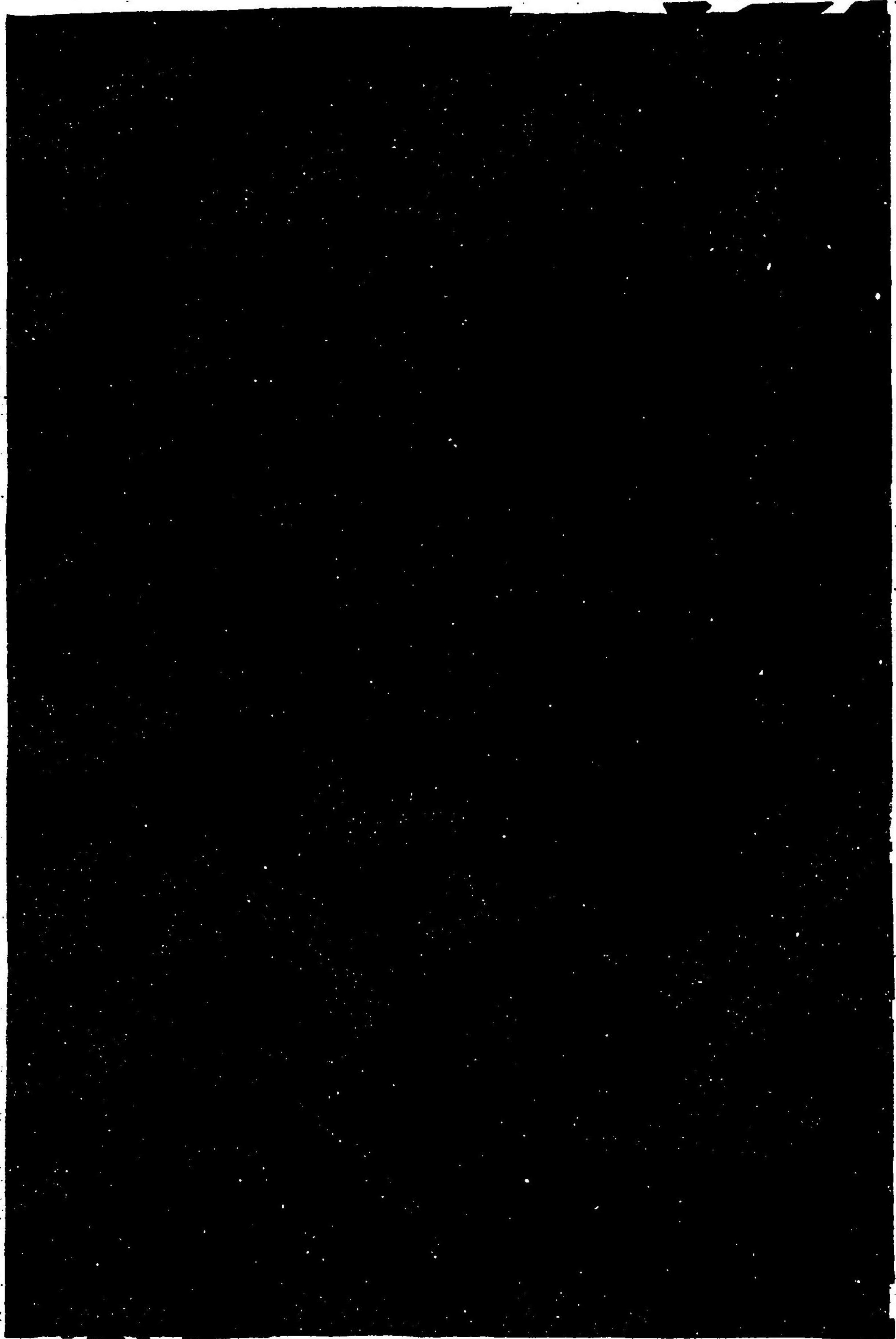

織文類纂卷之七

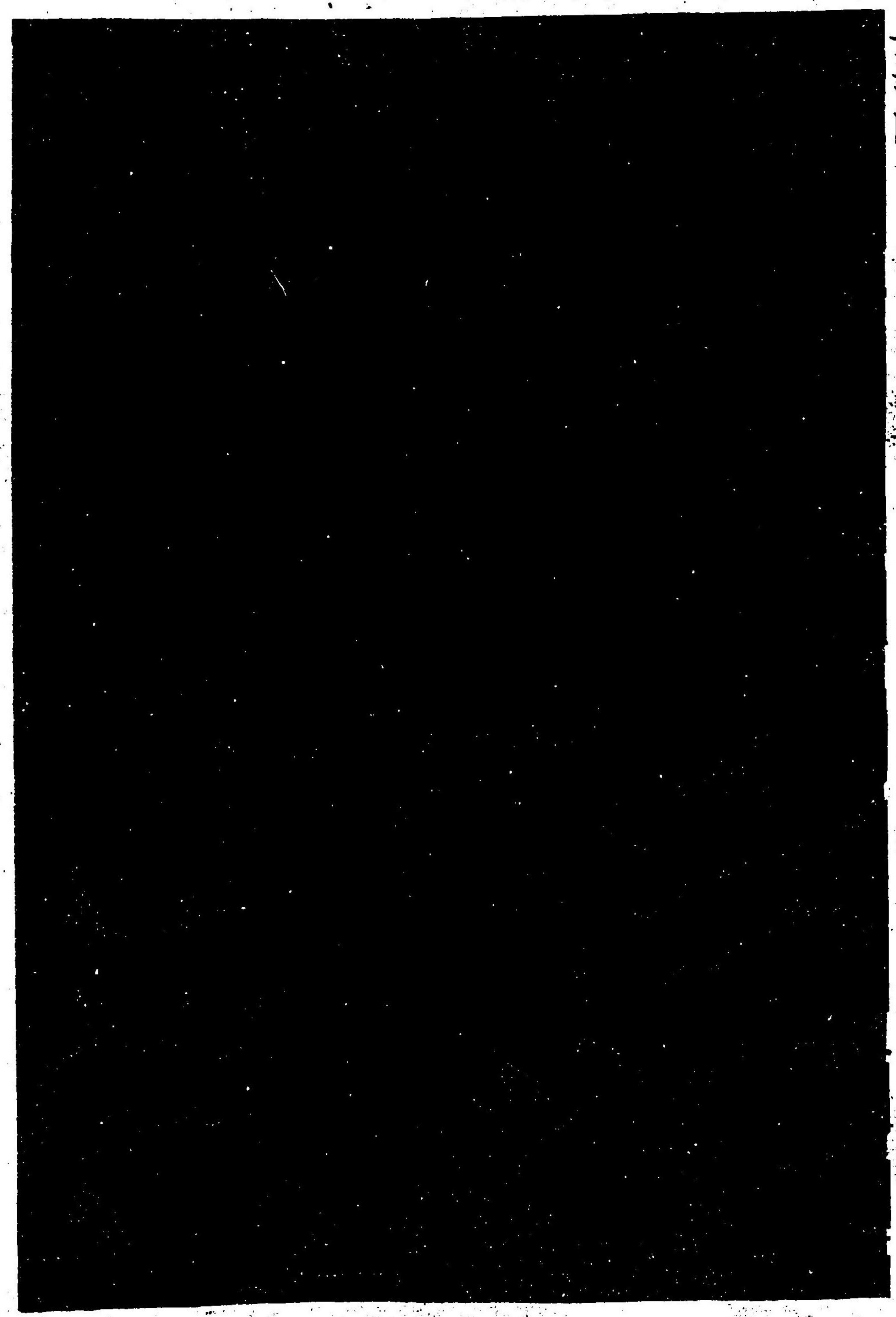

蔓唐花 白地錦



玉蓮

茶地織

織文類纂卷之七

三十九

蔓唐花

花色地紗金

織文類纂卷之七

四十

曼唐花
花色地紗金

織文類纂卷之七

四十一

蔓唐花
花色地紗金

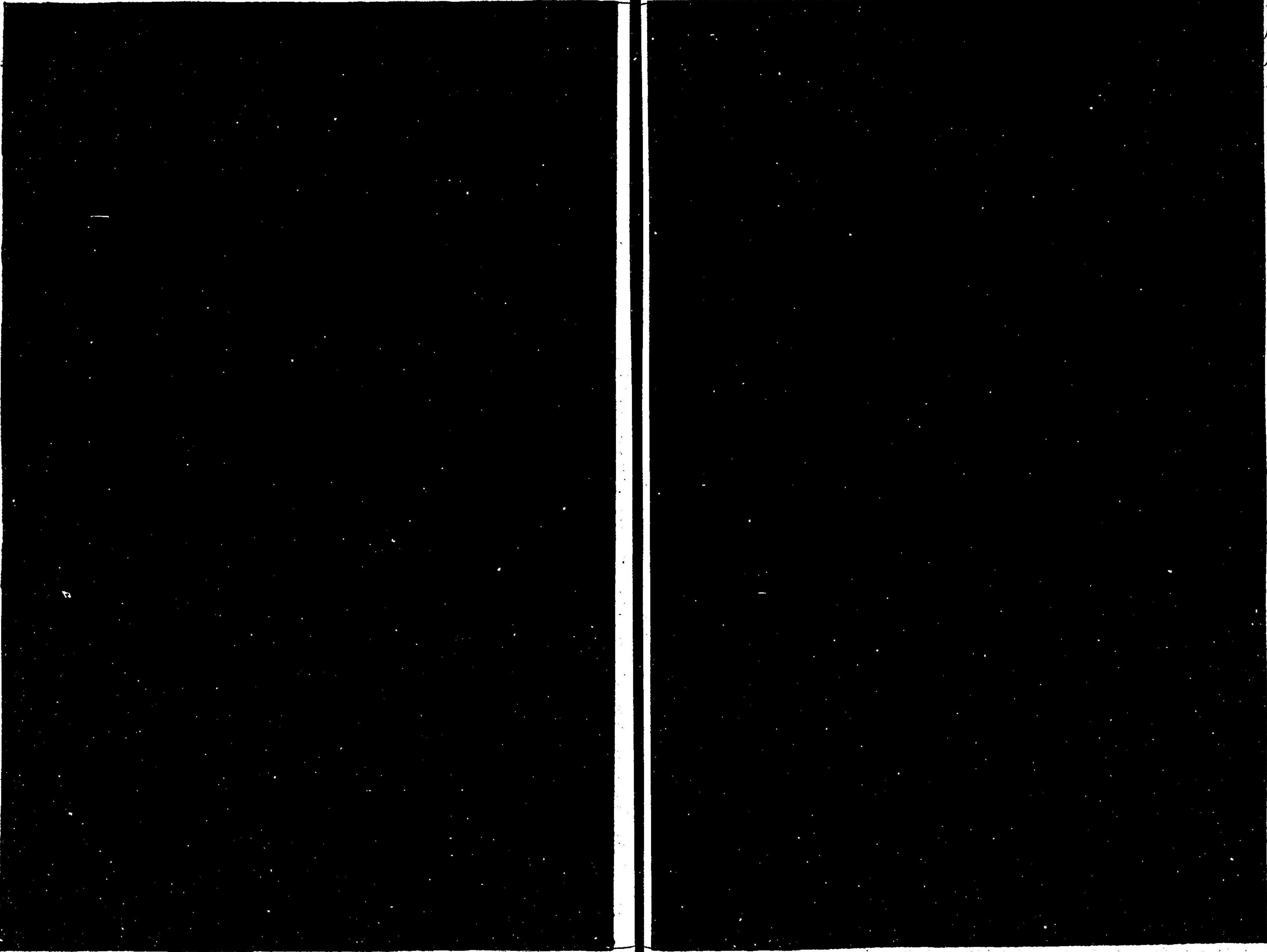

織文類纂卷之七

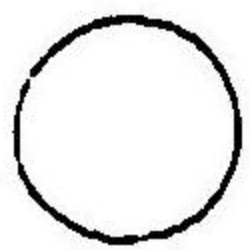

四十二

蔓唐花 印全帖ノ内

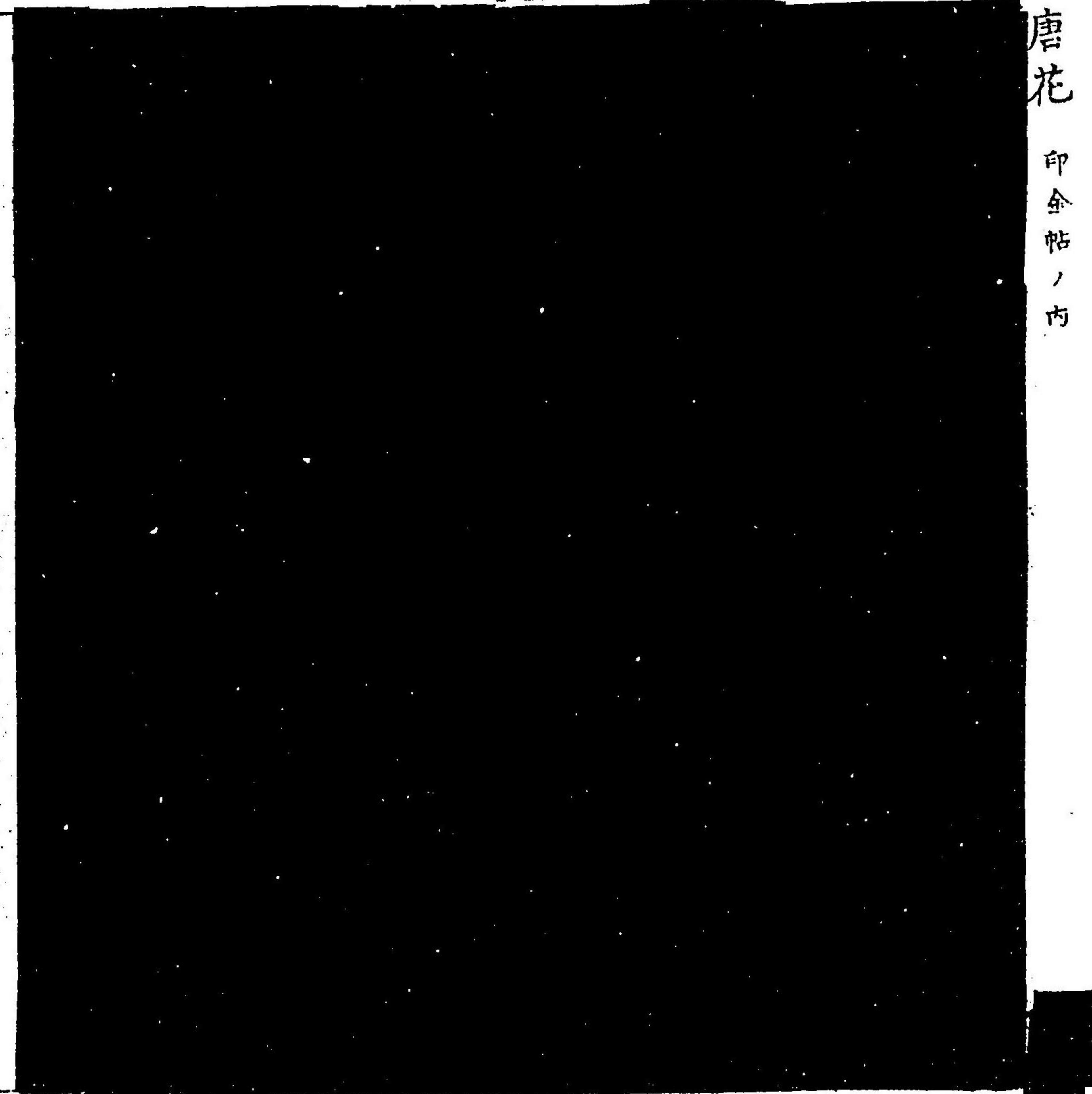

織文類纂卷之七

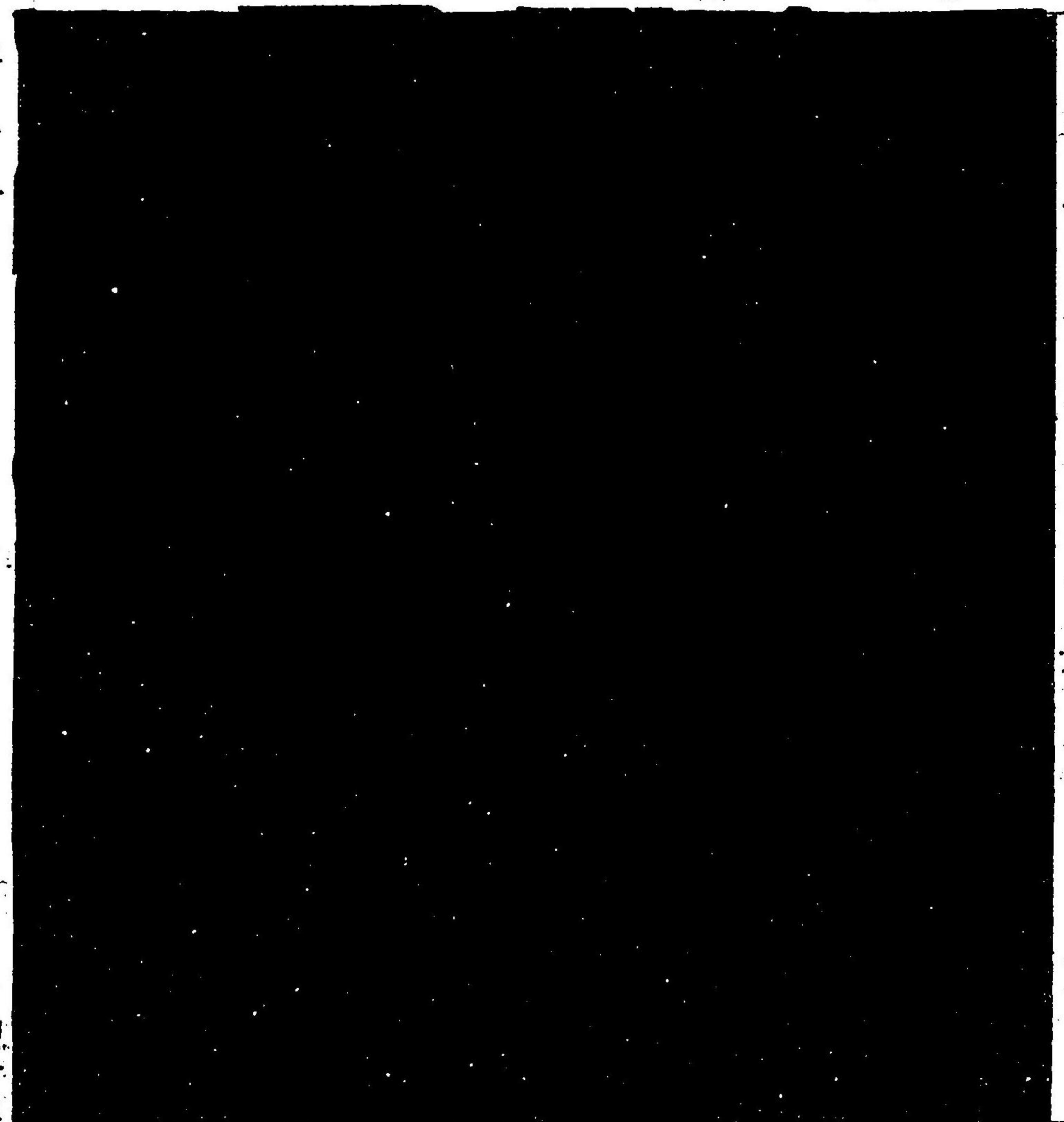

四十三

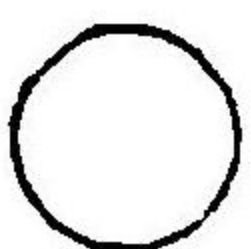

唐花
印金帖、内茶地、妙金

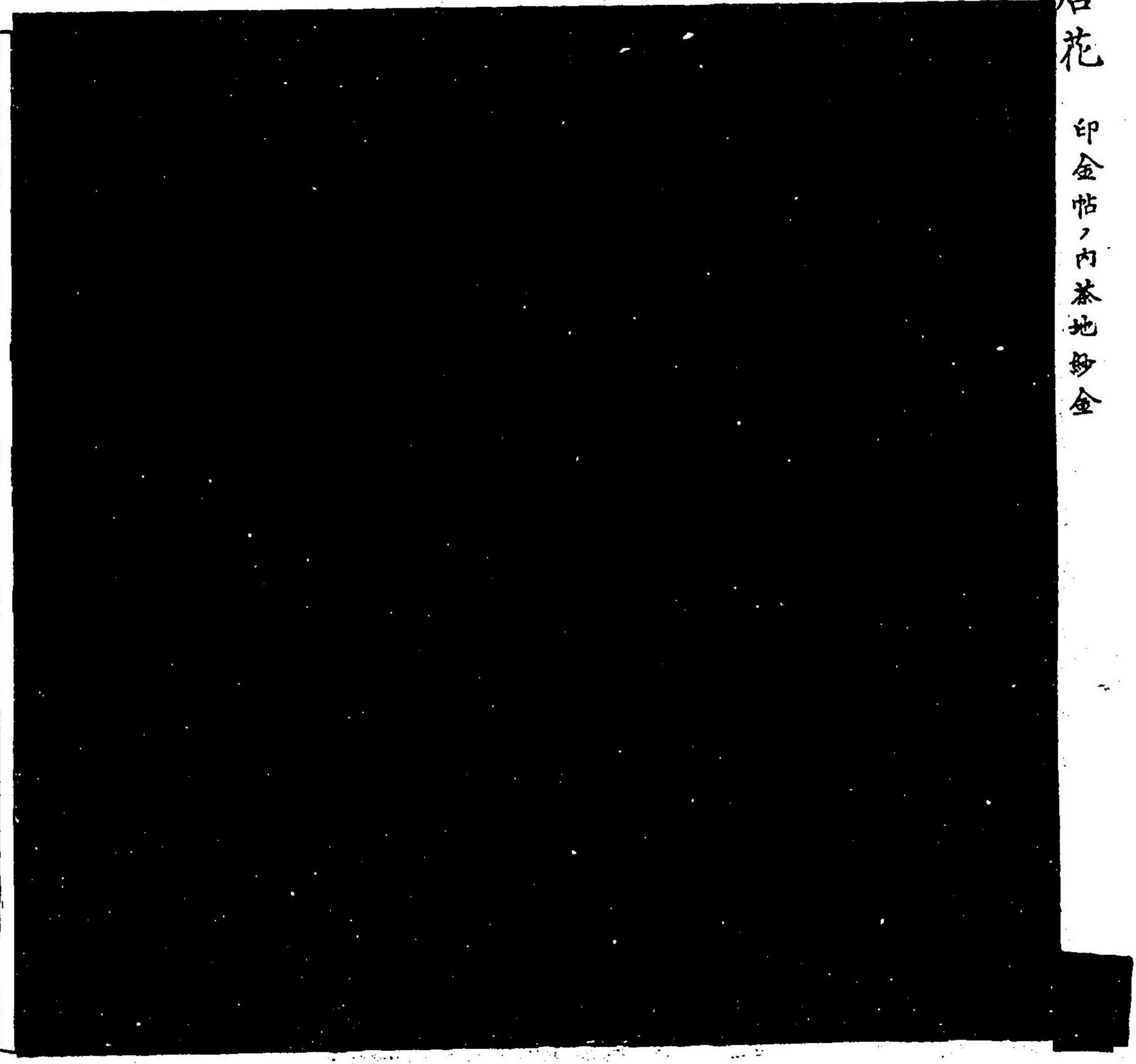

織文類纂卷之七

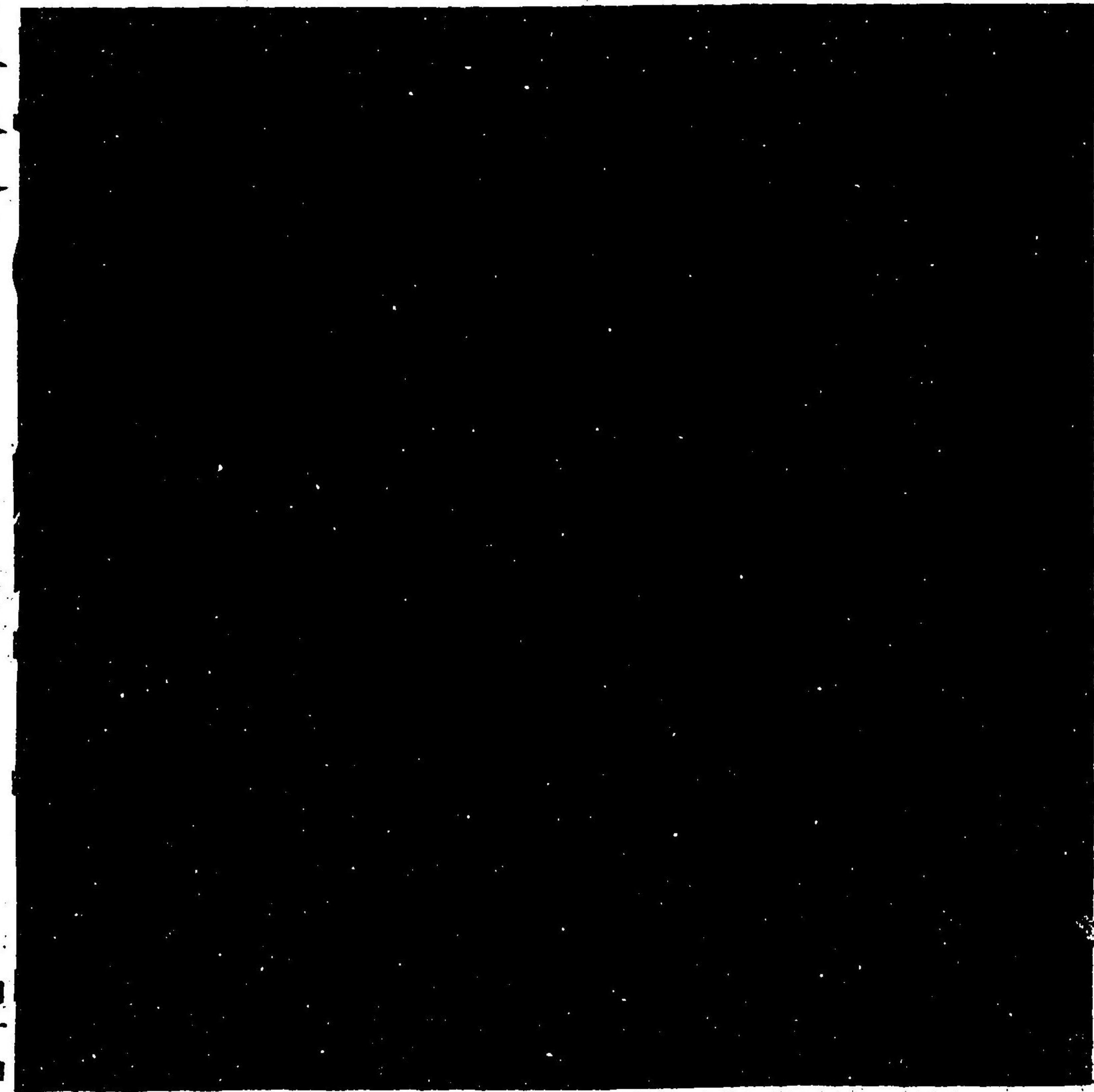

四十四

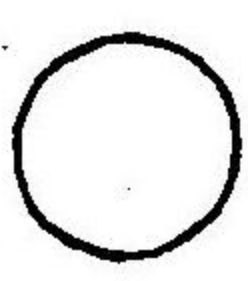

唐花 白茶地錦



同上

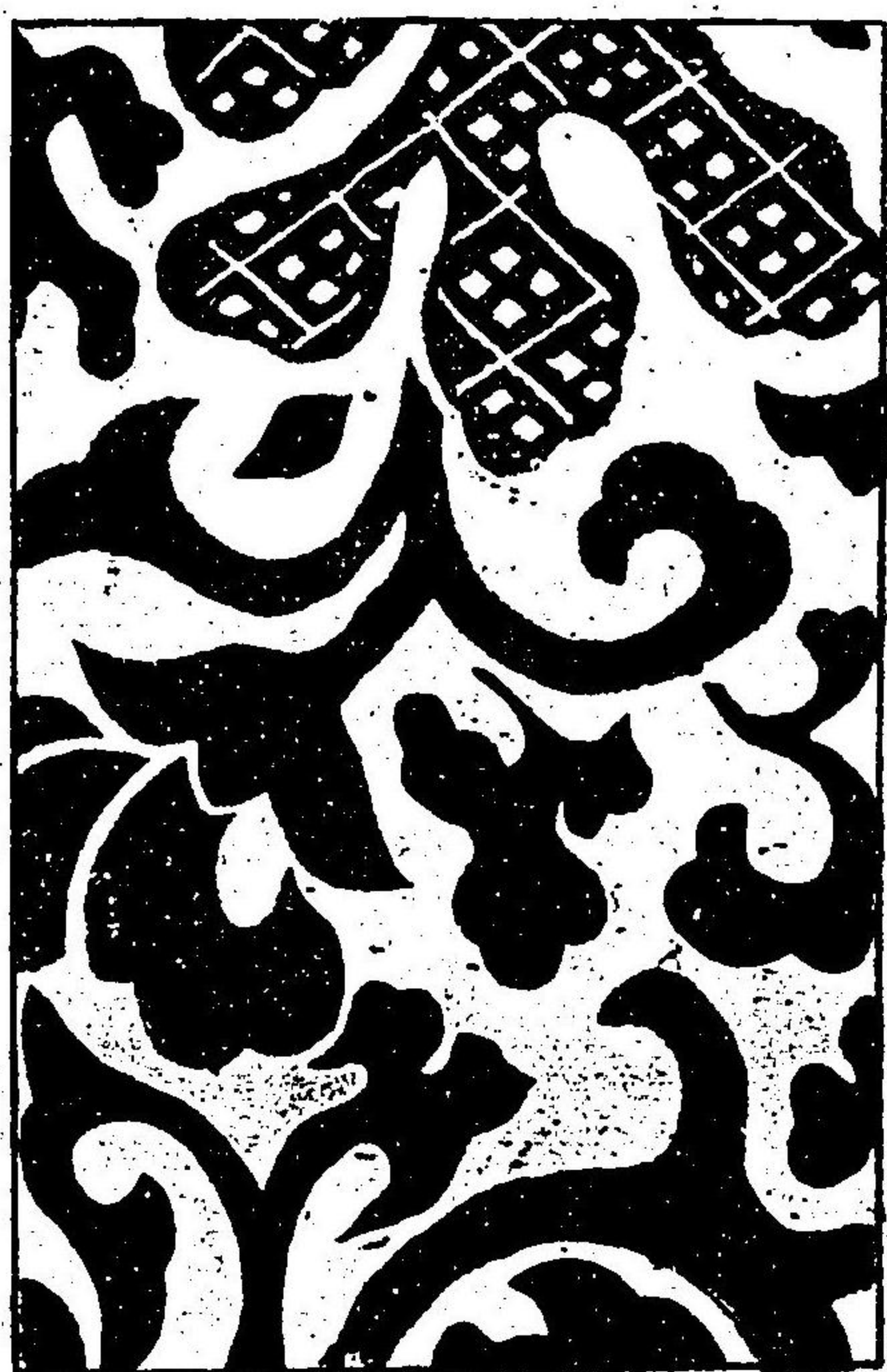

唐艸 淡黄綸子

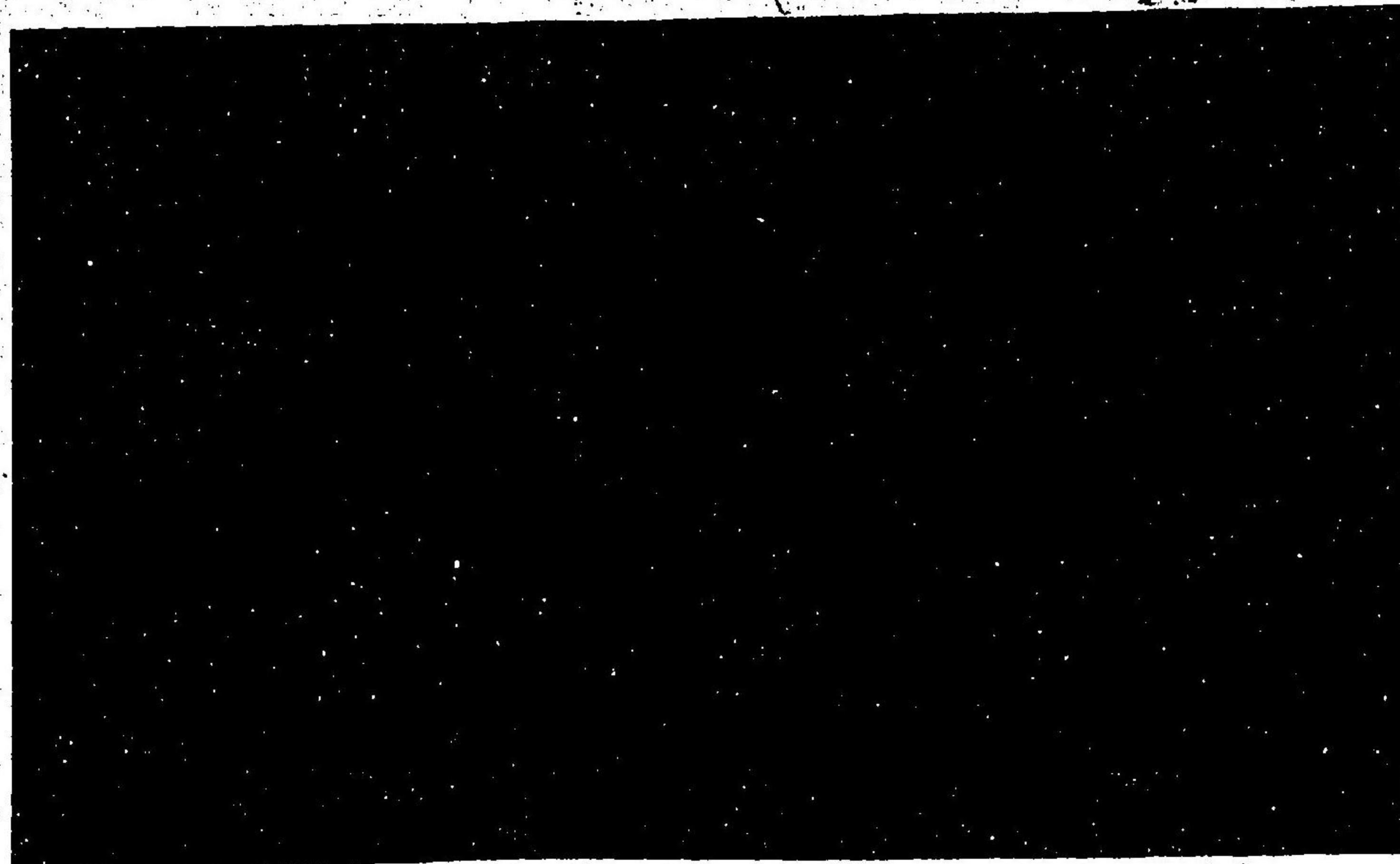

梅唐草 濃茶緞子

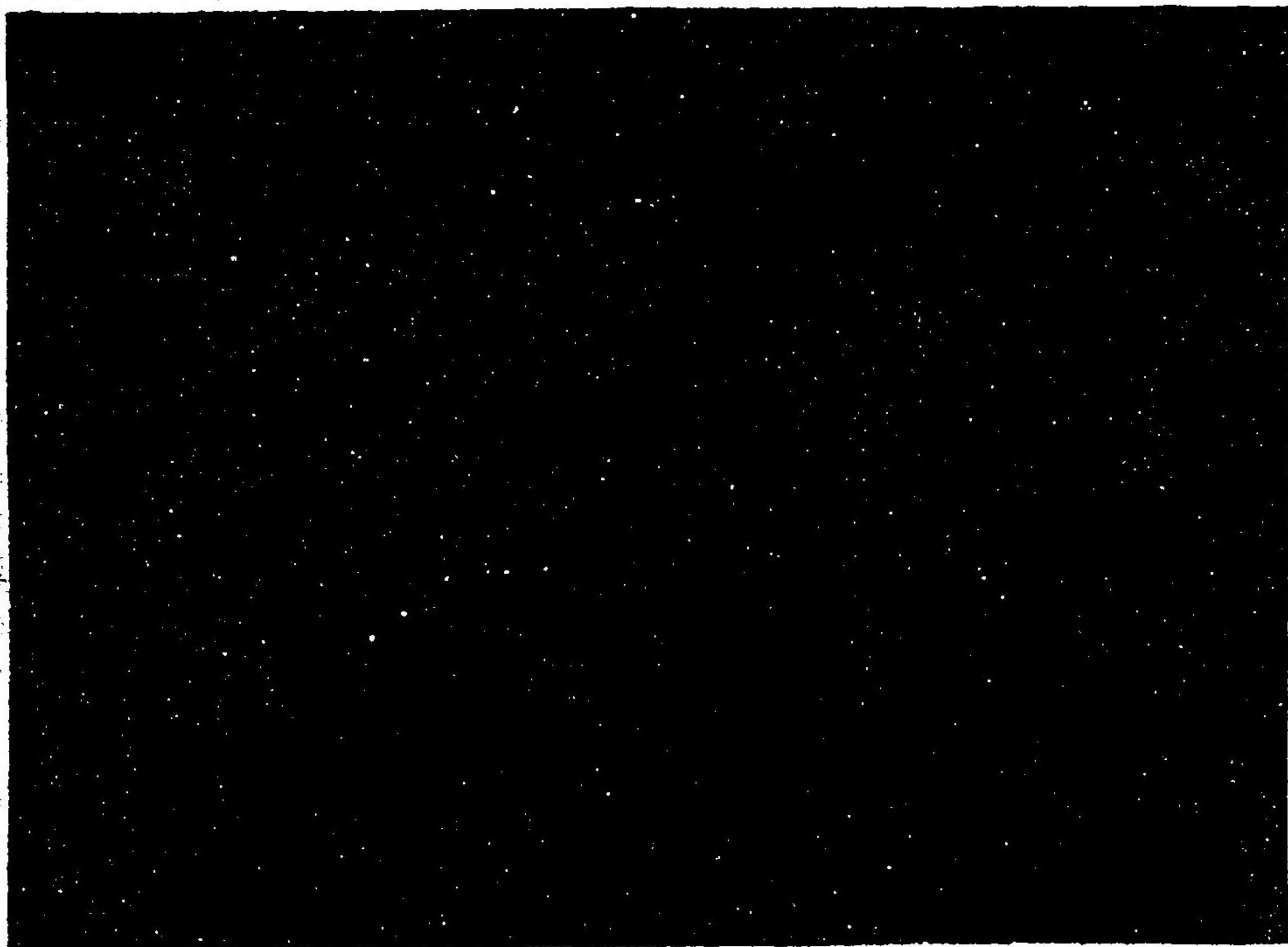

椿唐草 櫻寶盡 茶地錦

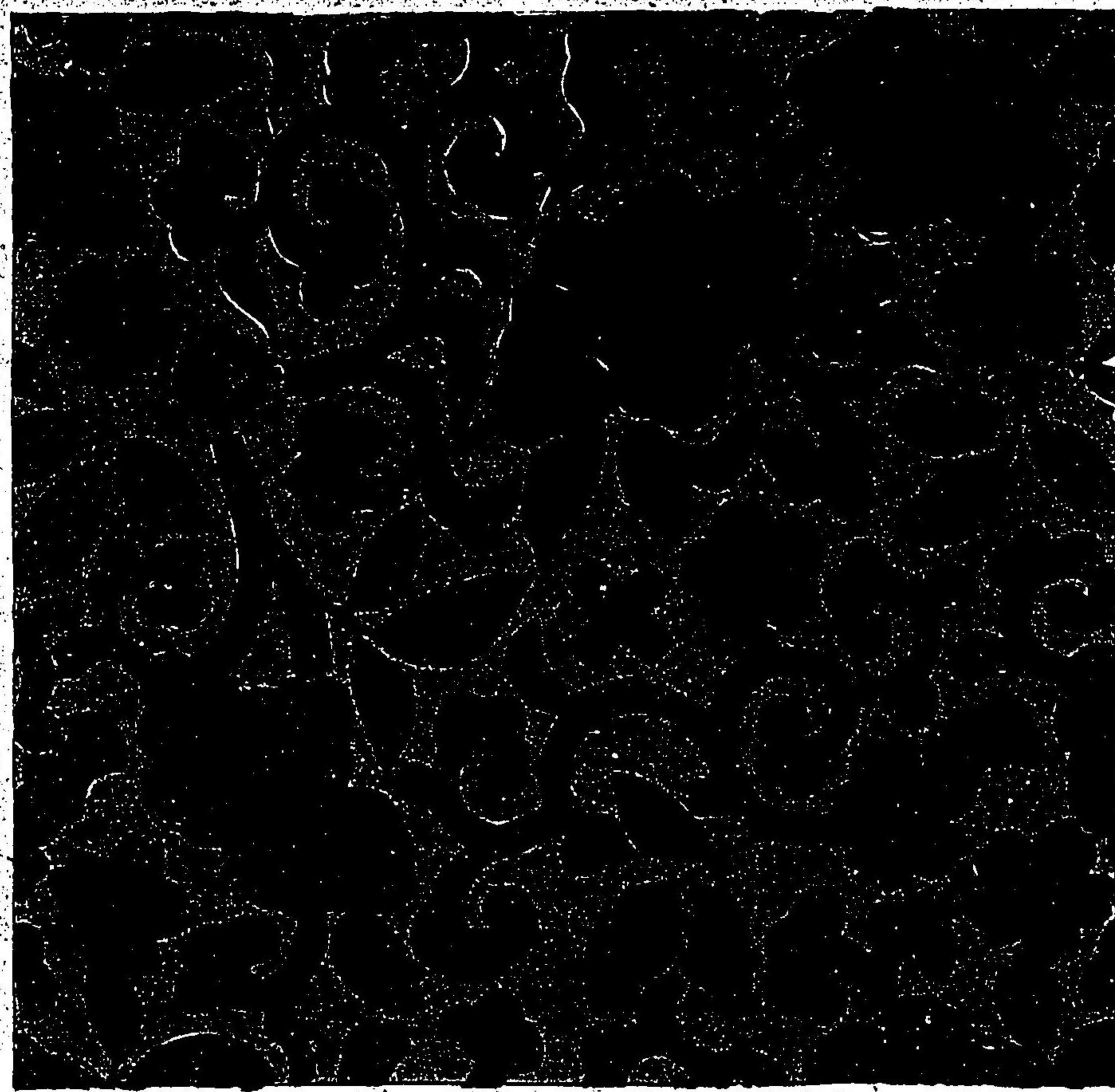

橘蜀紅異文 茶地錦



尉斗橘 甜地椒子

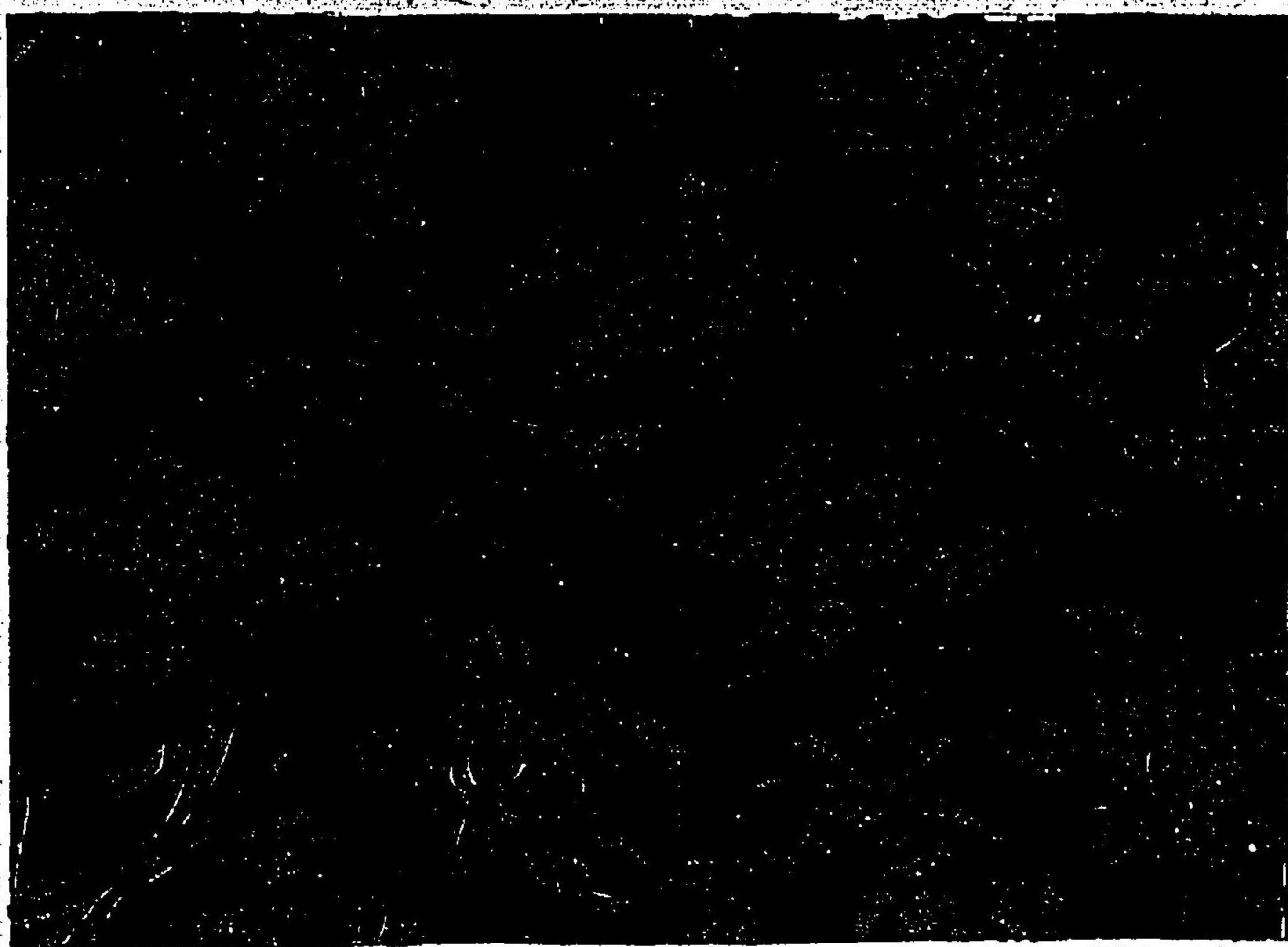

花扇青海波段織 唐綾能裝束



織文類纂卷之七



萩ニ盛立柄 段織能装束色無シ厚板

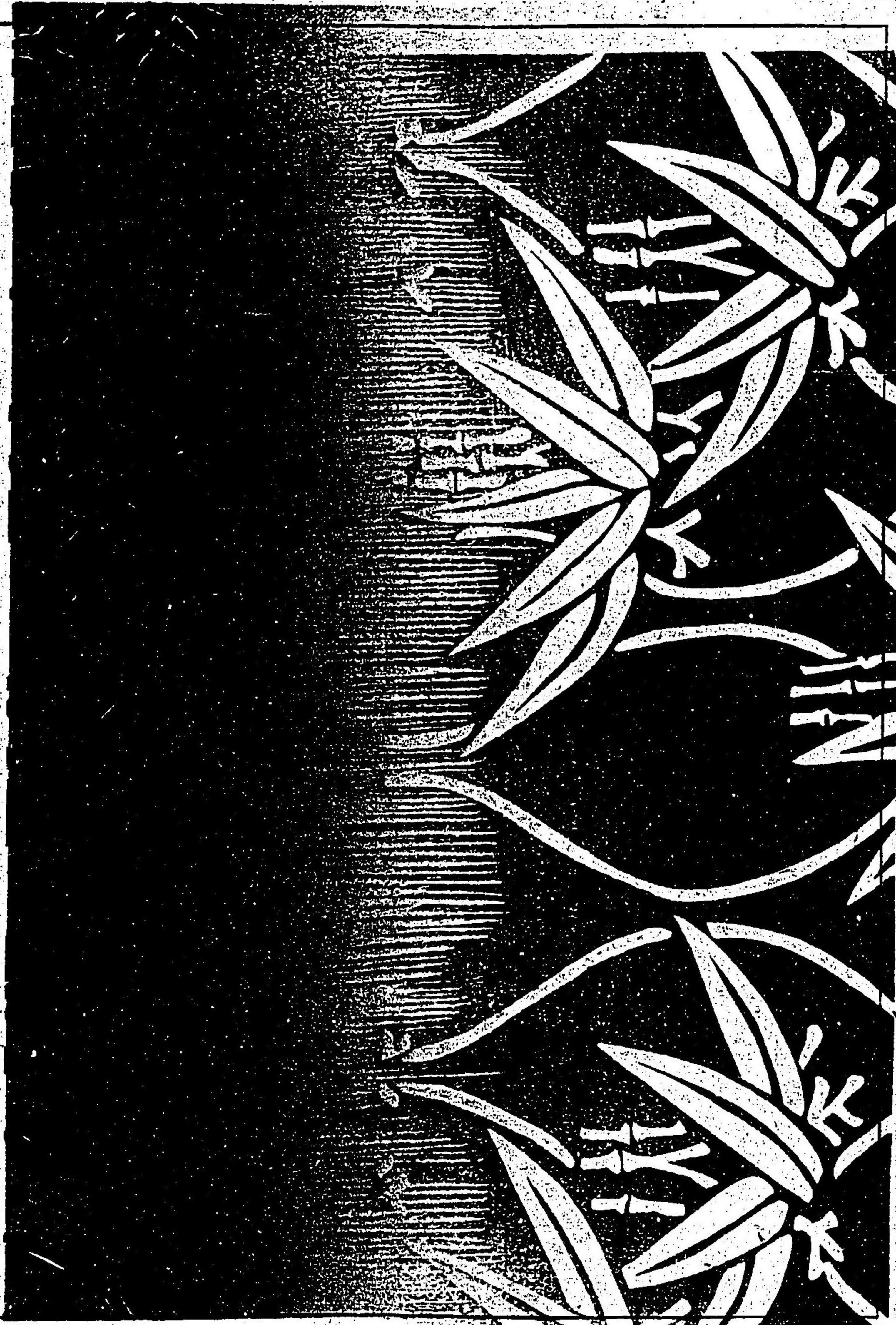

織文類纂卷之七

四十八

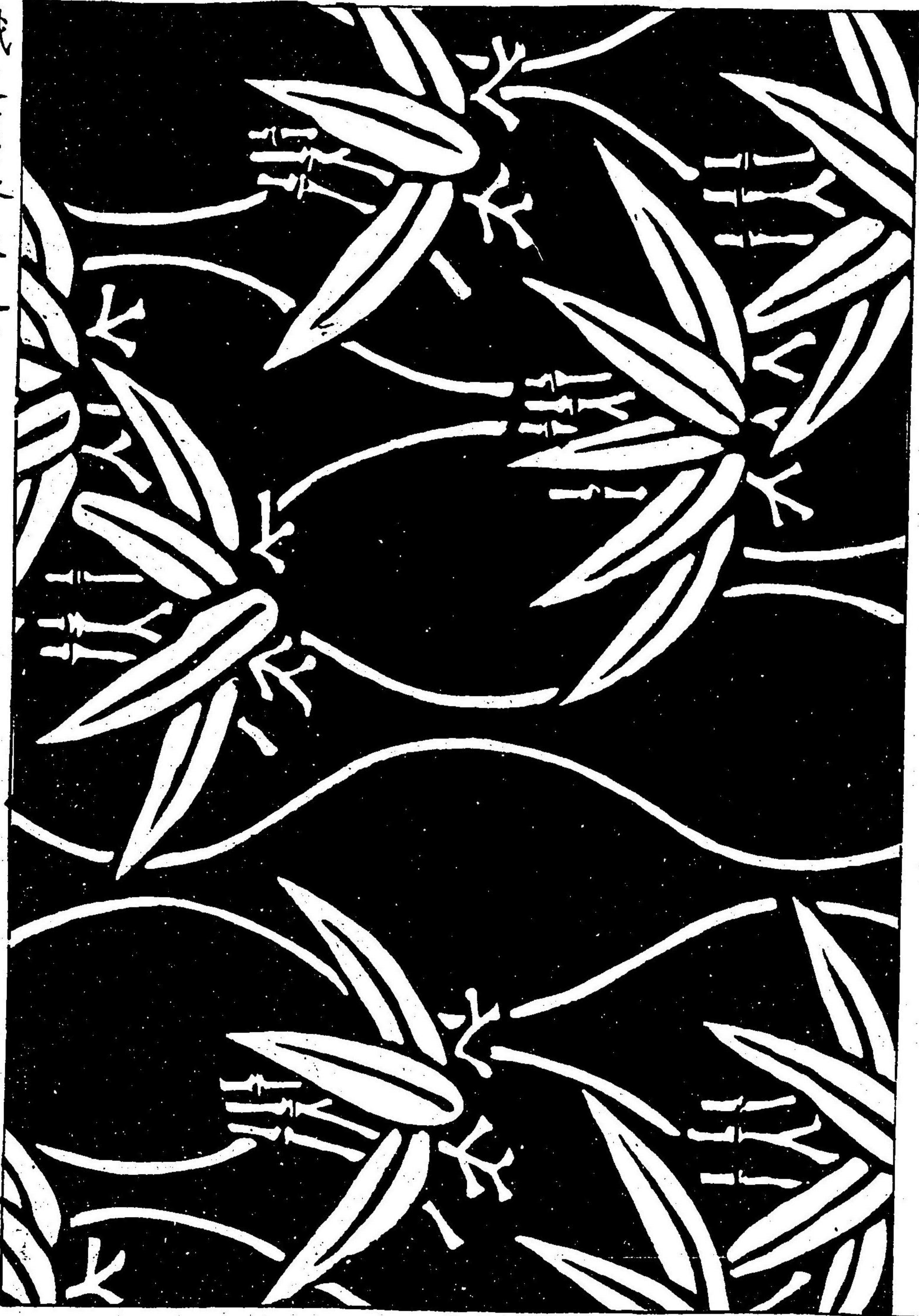
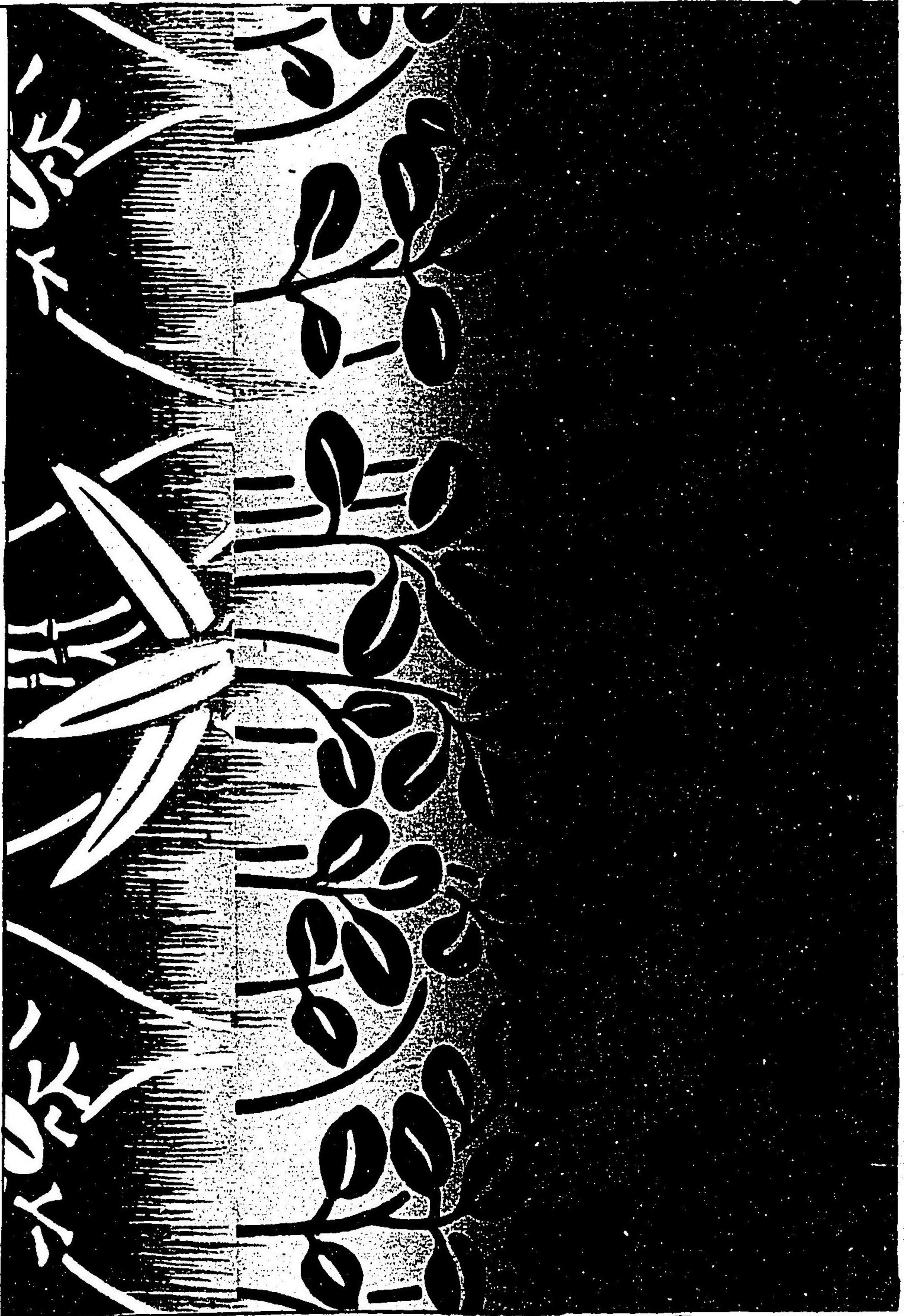

松異文 萌黄綴子

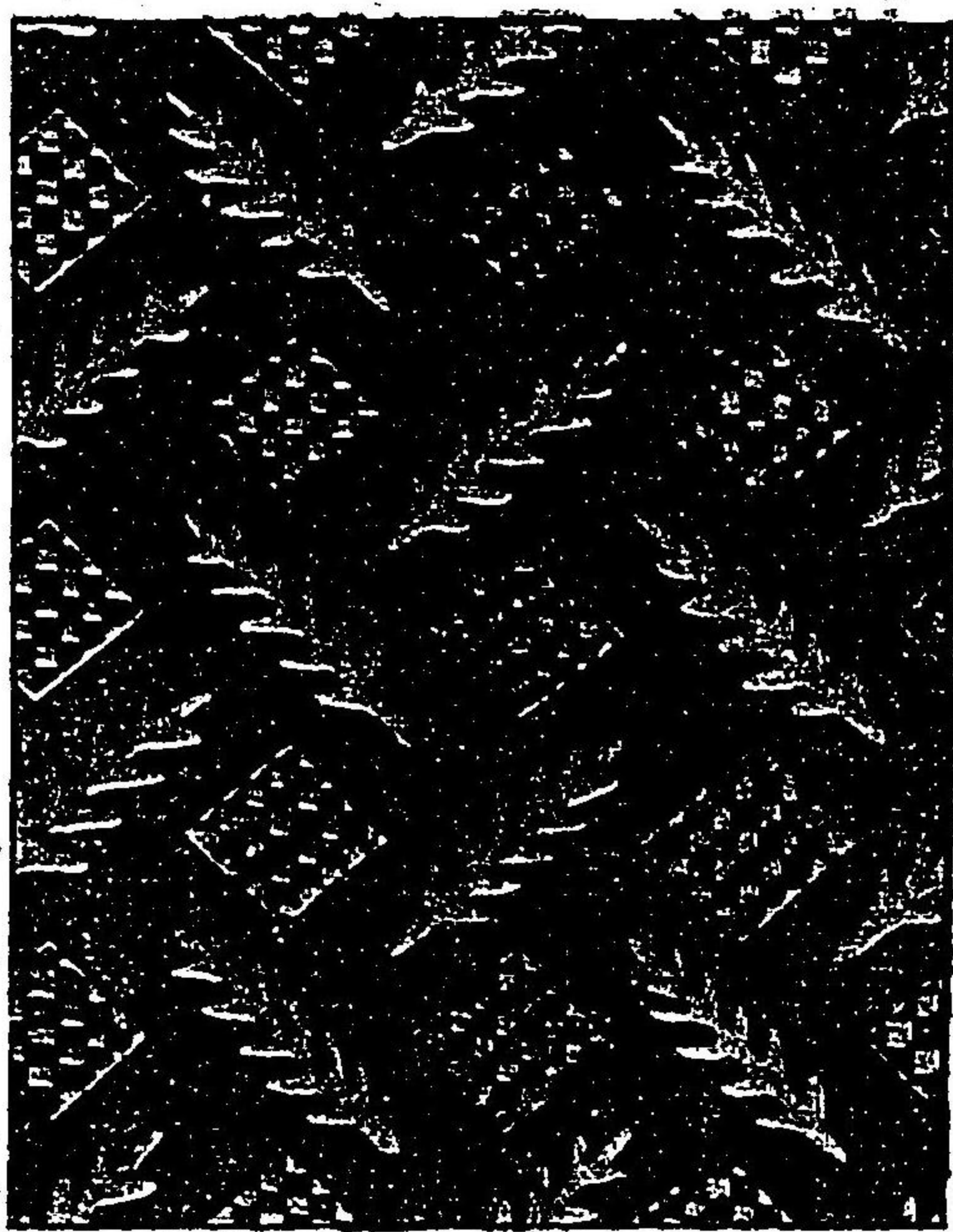

笹唐艸 紺地糸織錦

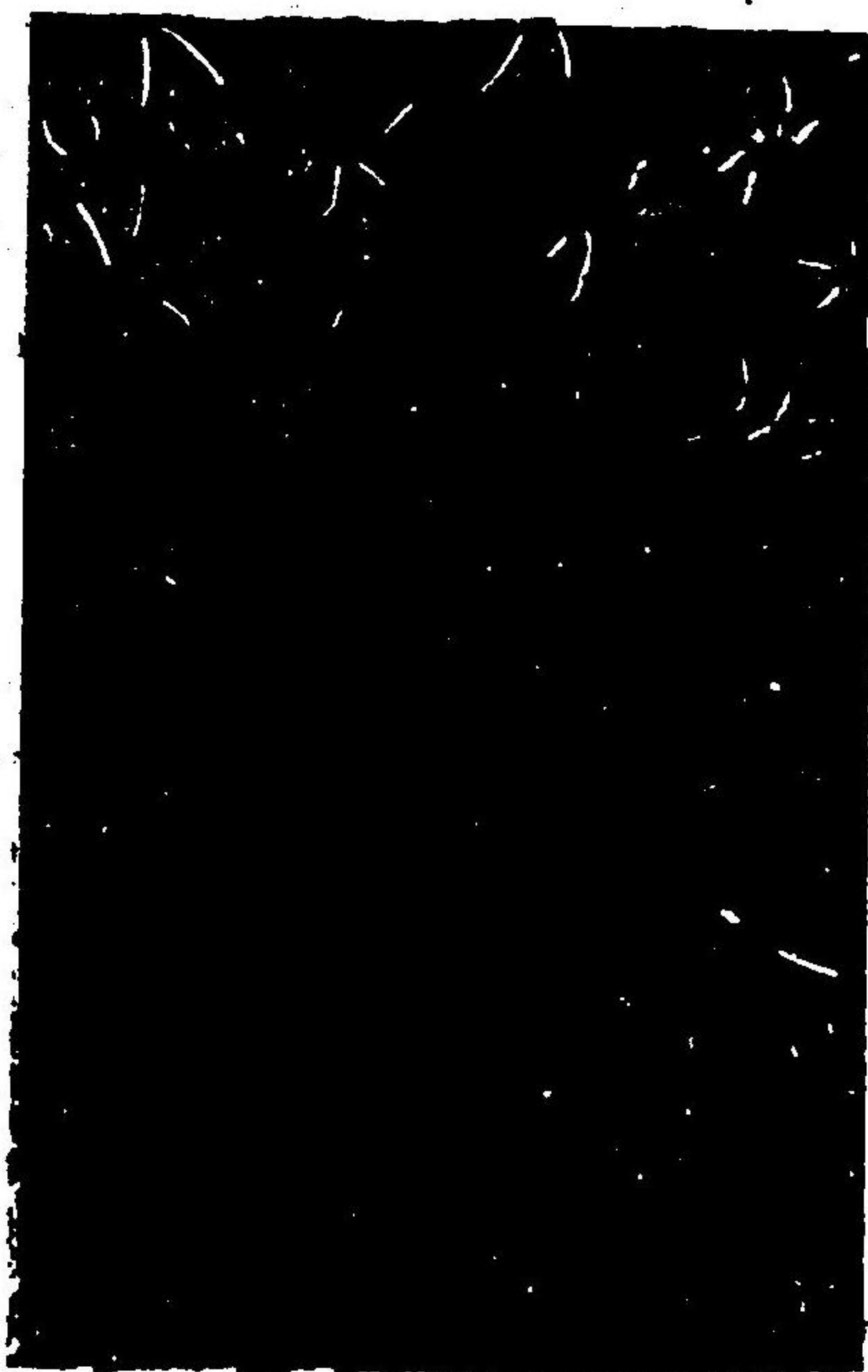

松竹梅異文 萌黄地綴子



松竹梅異文 白茶地金襴

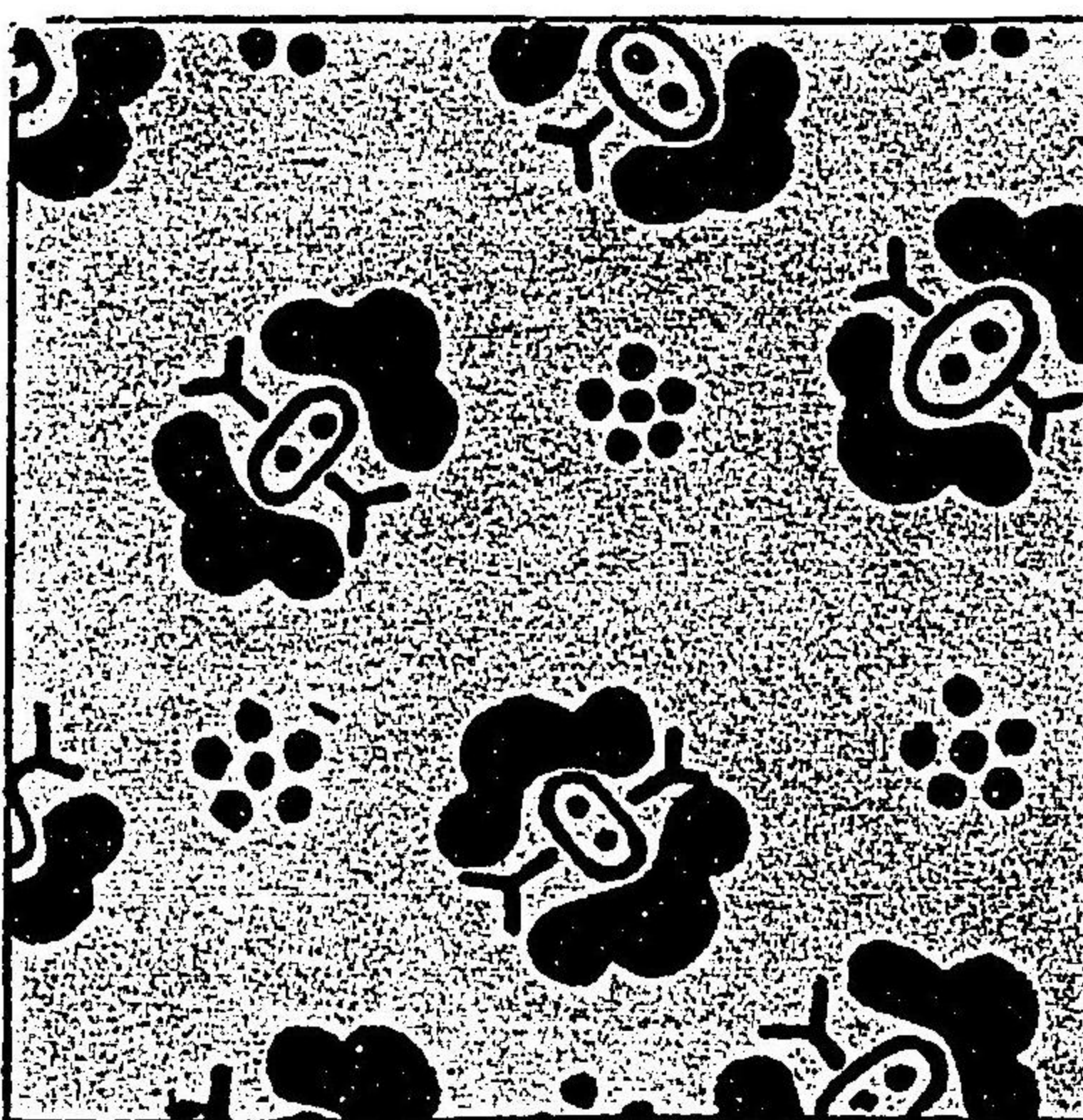

龍膽丸 白指貫地



葵唐草

紺地錦

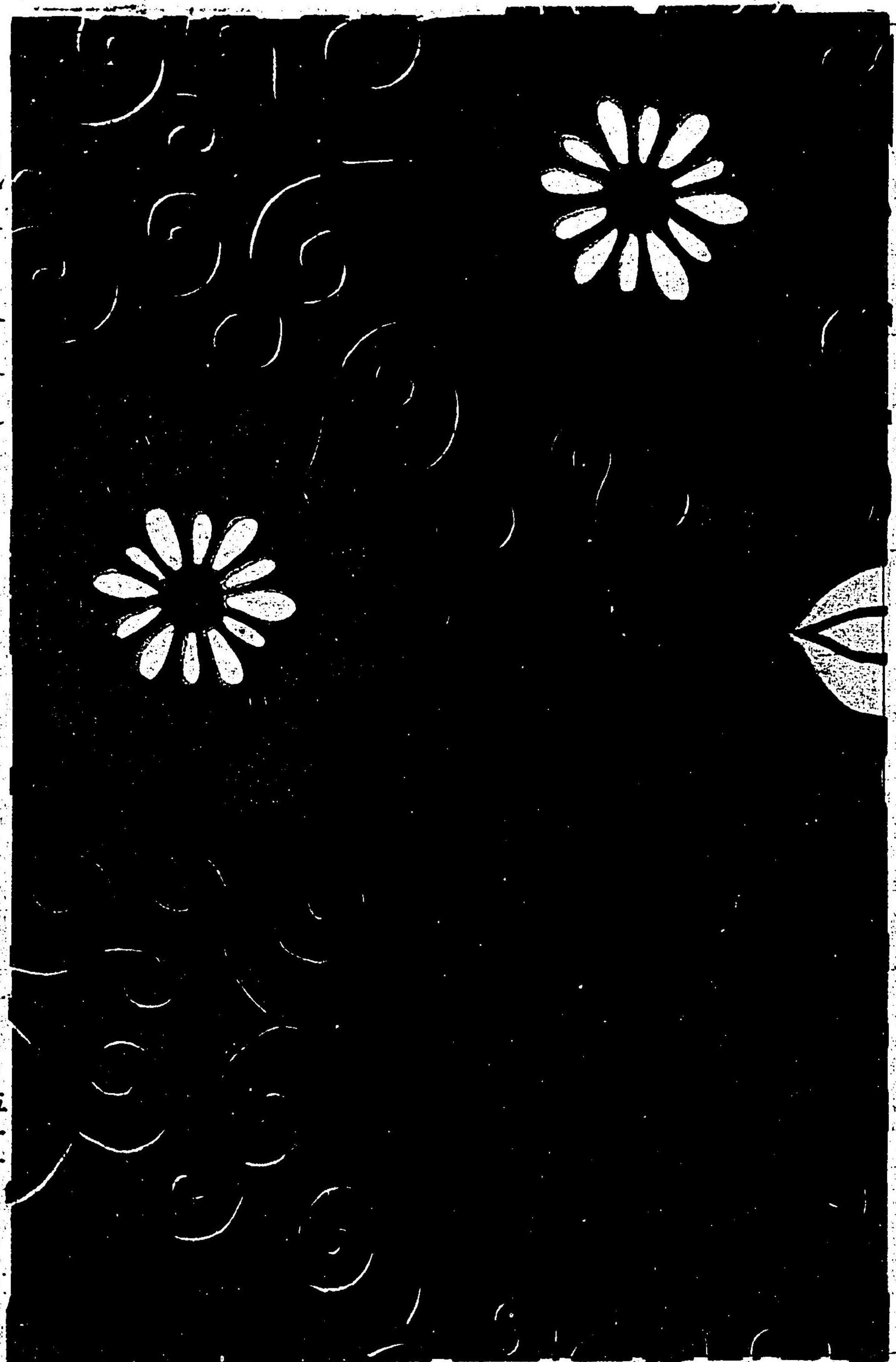
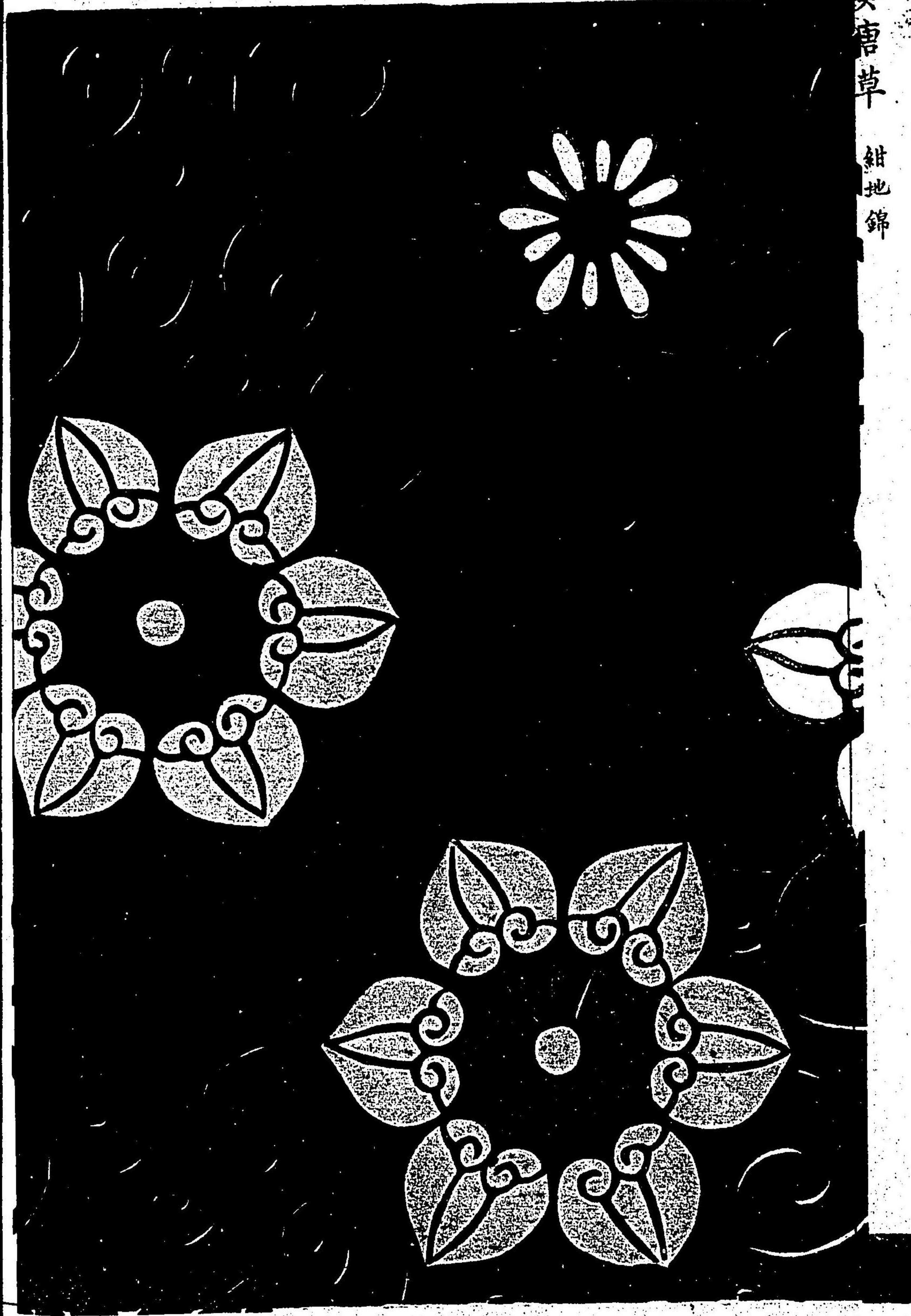

織文類纂卷之七

五十一

櫻菊寶珠異文 萌黃地金襴

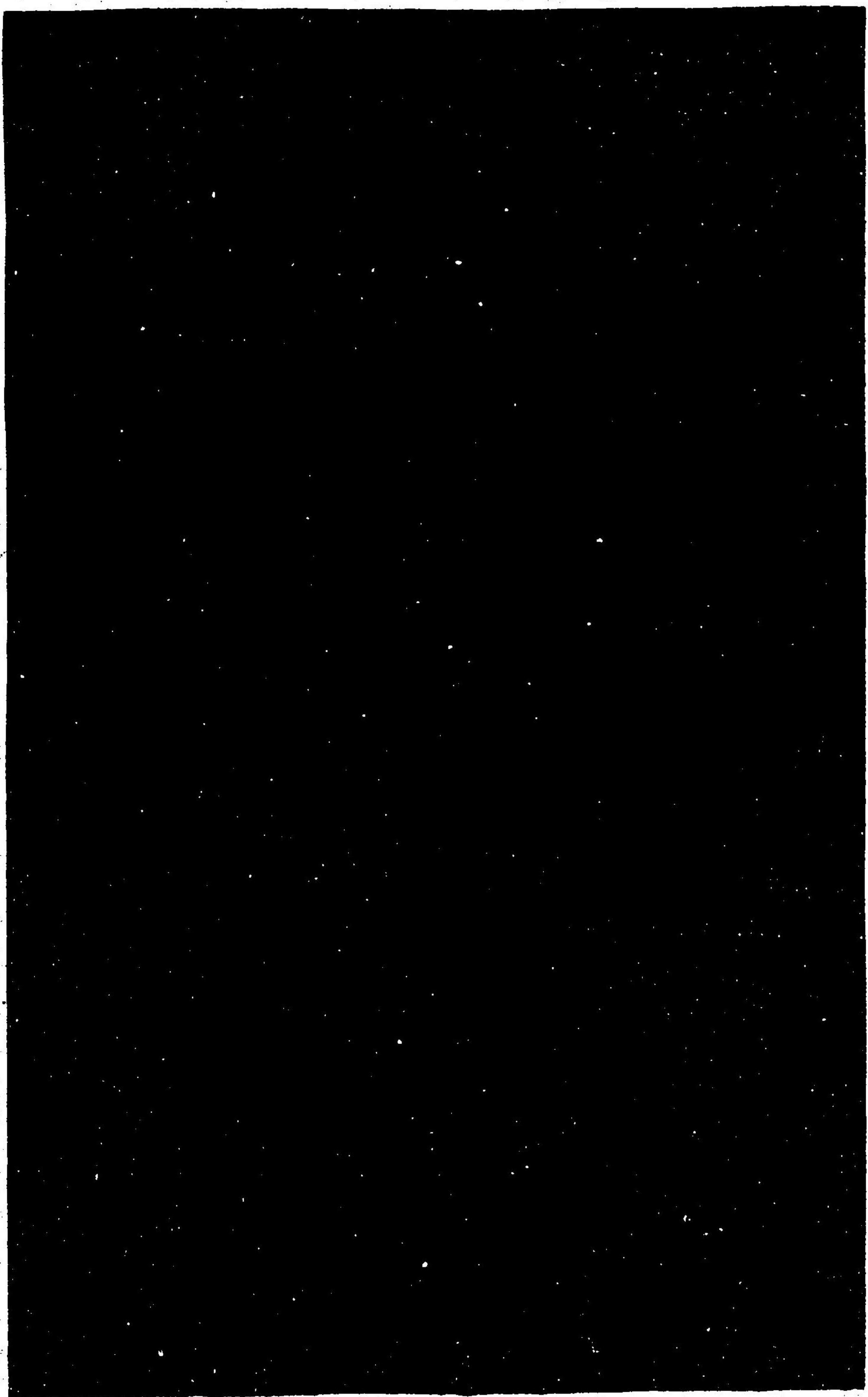

異文角繫 茶地緞子

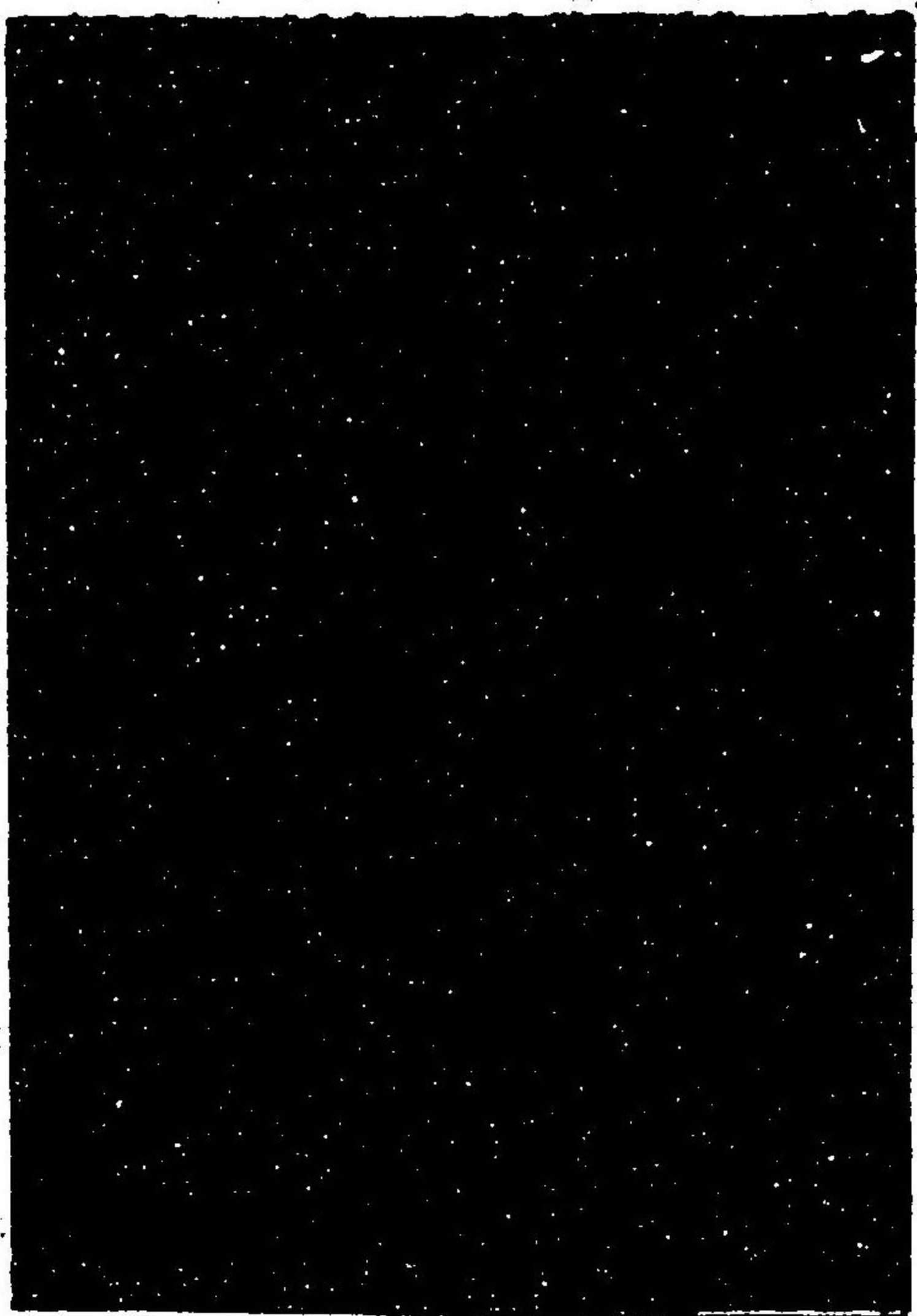

壽字蜀紅異文 茶地錦

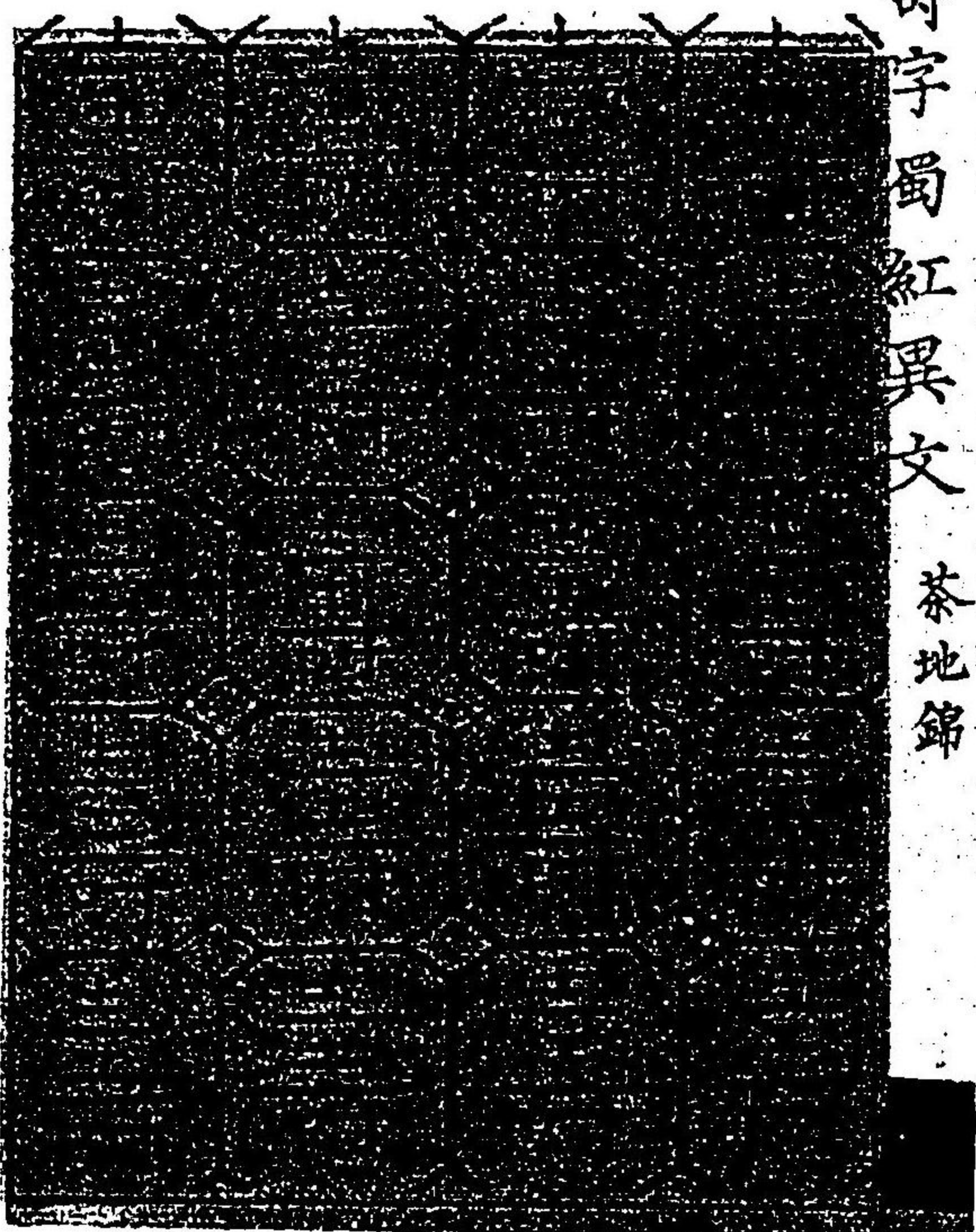

壽文若松 白茶地金襴

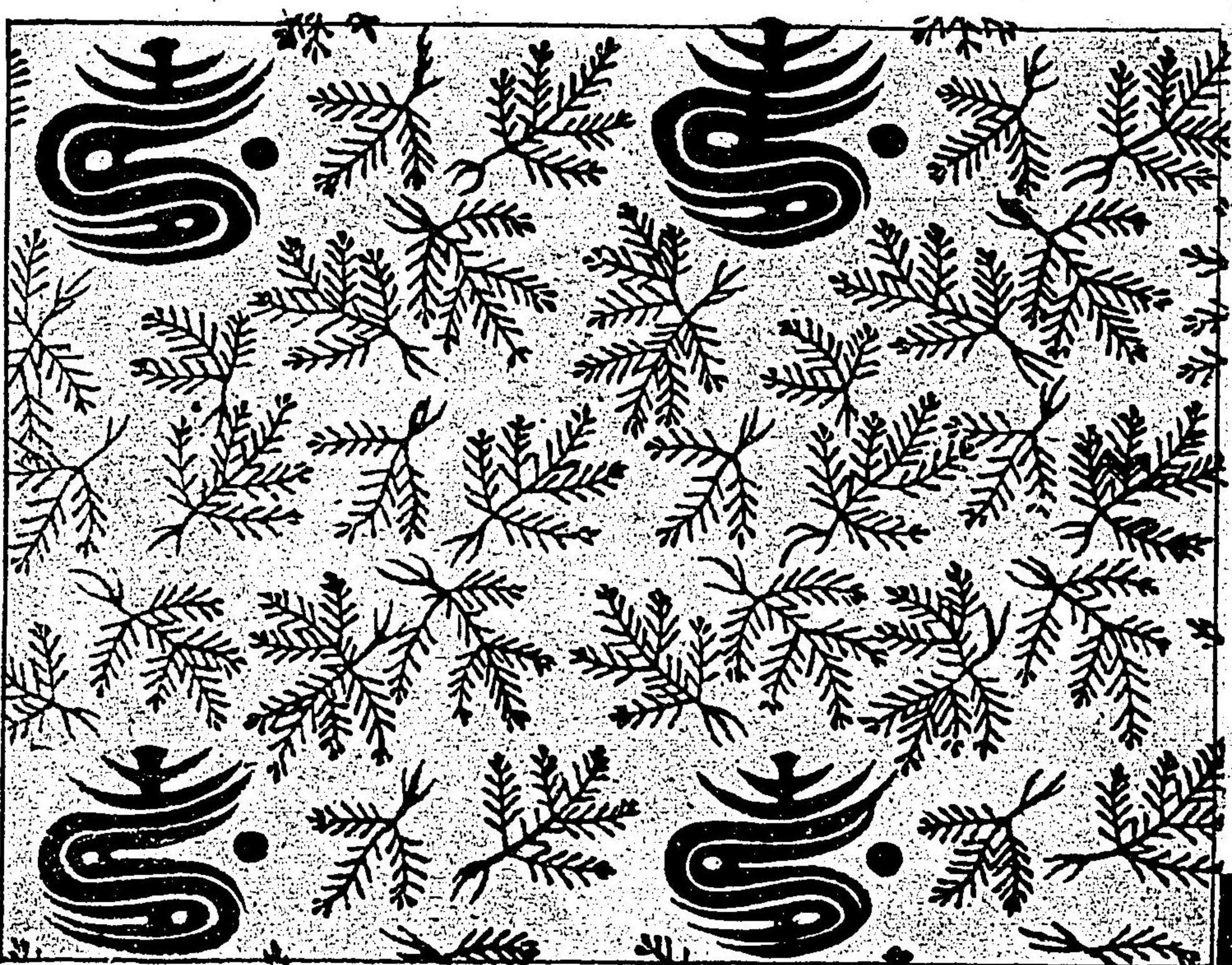

織文類纂卷之七

福壽文霞 紺地唐綴子

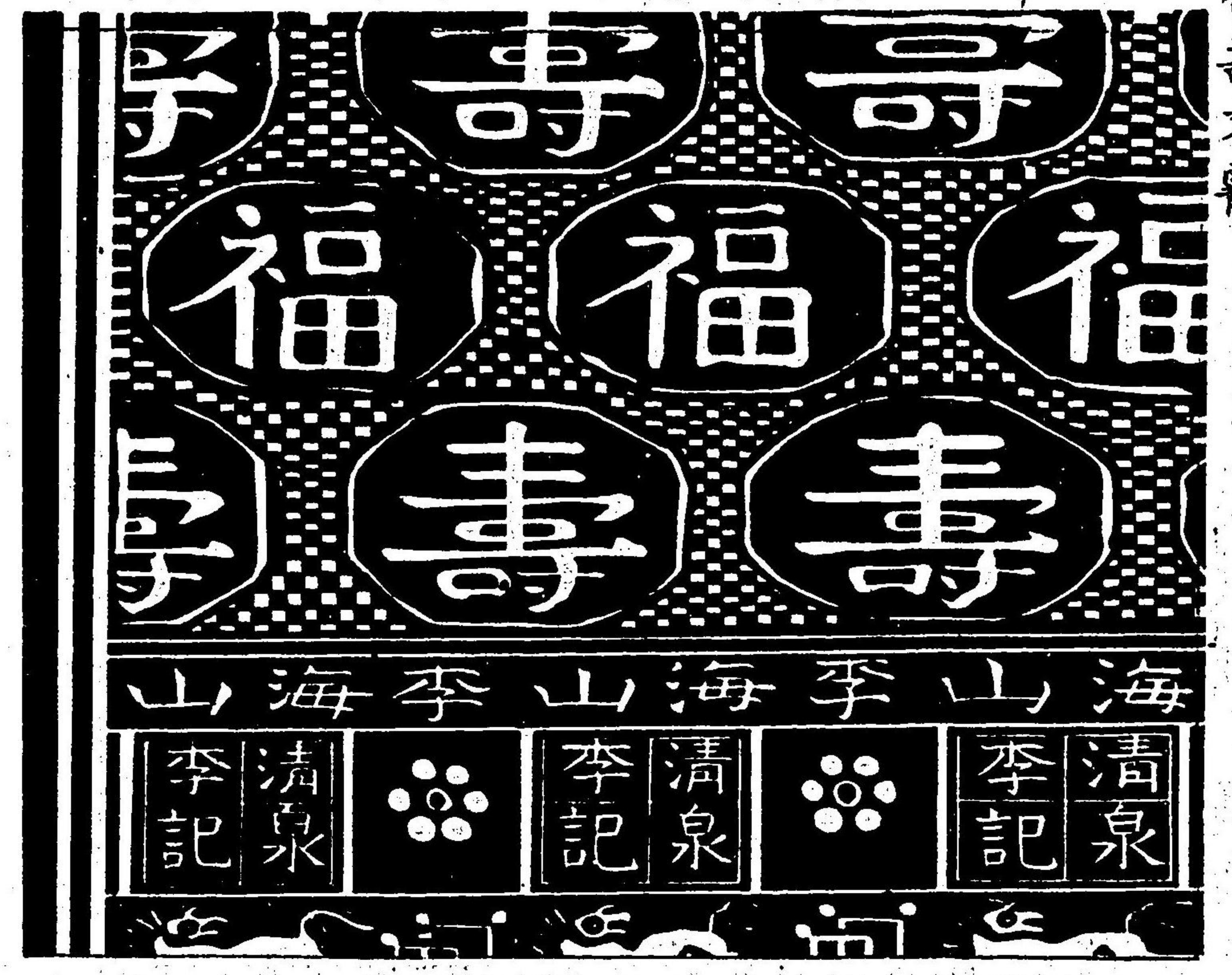

壽文鶴寶盡 淺黄地綴子

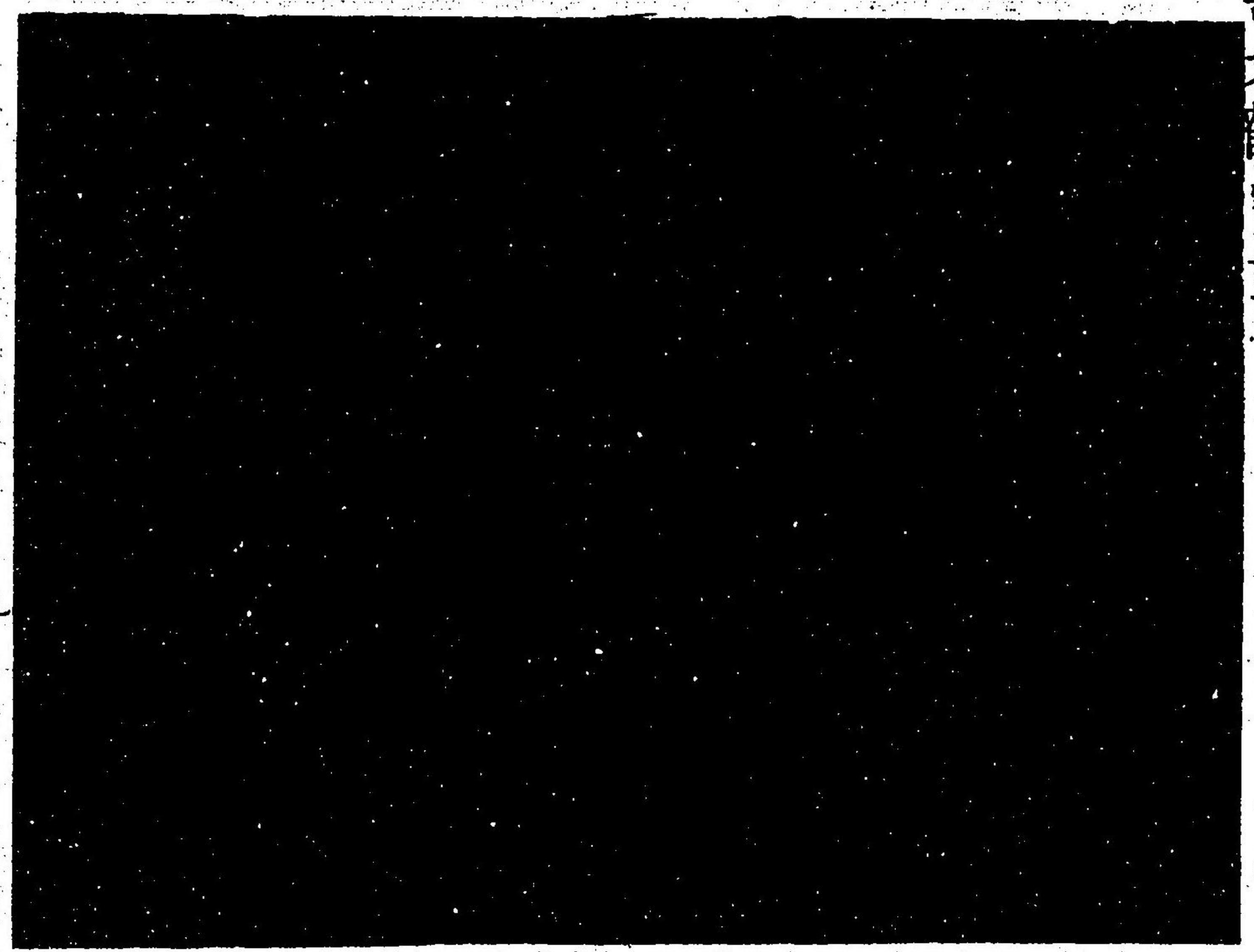

明治廿五年十一月二日印刷
同 年十一月五日出版

帝國博物館

發行者 穴山篤太郎

東京京橋區南傳馬町二丁目拾三番地

發兌 有隣堂

同所

印刷人 鬼頭松次郎

同所有隣堂工場

副刷人 宮川直治郎

同上

16
69

16
69

