CANDIDATS.

[illegible] G. HACKER comme candidat [illegible] pour représenter au Congrès le Premier District Congressionnel de la Louisiane. 13 a

MM. les Editeurs,
Veuillez annoncer que M. LAFAYETTE GUYOL est candidat à la place de [illegible] d'ETAT pour le deuxième district, sujet à la décision de la convention whig.

HENRY PEYCHAUD, Collecteur de taxes d'Etat dans le deuxième district, est candidat à la réélection. 13juil

GREFFIERS.

Candidat pour la place de Greffier de la [illegible] Cour de District.

JOHN CHECKARD est candidat à la place de Greffier de la Deuxième Cour de District de la Nlle-Orléans.

[illegible] depuis quatorze ans député greffier de l'ancienne Cour des Preuves et de la Deuxième Cour de District, est candidat pour la place de GREFFIER de la même Cour de District ou de la cour qui pourra y être substituée.

THOMAS C. POOLE, Greffier de la Deuxième Cour de District, est candidat à la même place.

W. P. [illegible] est candidat à la place de Greffier de la Troisième Cour de District de la Nouvelle Orléans.

W. A. NOTT est candidat à la place de Greffier de la Cinquième Cour de District.

Nous sommes autorisés à annoncer le colonel Charles A. Lalaman comme candidat à la place de Greffier de la TROISIEME COUR DE DISTRICT, ou de la Cour qui pourra y être substituée. 4 mars

James A. [illegible] est candidat à la place de Greffier de la Quatrième Cour de District.

THOMAS GILMORE, Greffier de la Quatrième Cour de District de la Nlle-Orléans, est candidat à la même place.

JOHN Q. BARON,
Greffier actuel de la Cinquième Cour de District
EST CANDIDAT
Comme Greffier [illegible] Cour.
L'élection aura lieu [illegible] novembre 1853.

Greffier de la Cinquième Cour de District.
Nous sommes autorisés à annoncer que SAMUEL G. RISK est candidat à la place de GREFFIER DE LA CINQUIEME COUR DE DISTRICT ou de la Cour qui y sera substituée.

Institut Militaire de l'Ouest,—Drennon Springs, Comté Henry, Kentucky.

CE Collége a obtenu les suffrages de la population franco-américaine du Sud. Des 217 étudiants que renfermait l'établissement à la dernière session, un quart étaient des créoles de la Louisiane. Le Directeur de l'Institut vise à en faire le meilleur Collége des Etats-Unis. Les professeurs sont au nombre de neuf et ont tous acquis une grande expérience dans l'enseignement. Les cours embrassent les études scientifiques de l'Académie Militaire des Etats-Unis, une étude approfondie des langues classiques, de l'histoire et des littératures anglaise et française. Les élèves sont admis à un cours spécial comprenant le génie, les langues modernes, la tenue des livres et d'autres branches, à leur choix.

Le premier terme de la prochaine session annuelle commencera le deuxième lundi de septembre 1853 et le deuxième terme, le premier lundi de février 1854.

Prix. Enseignement, pension, logement, chauffage, blanchissage, service de domestiques, usage des meubles, des armes, $90 par terme. Prix du médecin, [illegible] par terme. Pour plus amples détails, s'adresser à M. A. O. Smith, Louisville, Kentucky, à M. R. Johnson, Surintendant, ou à
SMITH, JOHNSON & SCOTT, Agents, Nouvelle Orléans.

DIVERS.—En magasin et en débarquement:
THE POUCHONG—250 demi-boîtes,
CIDRE CHAMPAGNE—100 caisses,
VIN ROUGE—500 caisses, bonne qualité,
PAPIER DE PAILLE—1080 rames,
POMMES SECHES—100 barils,
BEURRE DE L'EST—50 tinquins 1ère qualité,
SUCRE CANDI—50 caisses,
JAMBONS—25 tierçons,
MAQUEREAUX No 3, pêche de cette année,—50 caisses,
SULPHATE DE QUININE—3000 onces quinine anglaise et américaine,
PIMENT NOIR—50 sacs,
A vendre par E J HART & Co, 79, rue Tchoupitoulas

CIGARES DE LA HAVANE.—En magasin et à vendre par les soussignés: un assortiment de choix des marques recherchées suivantes: Figaro, Intimidad, Consuelo, Fortuna, Norma, Sevillana, Montrose, Niagara, Desendo, Minerva, Opera, etc., etc., comprenant toutes les qualités.
DELVAILLE & MORENO, 34, Vieille Levée

CAFE DE JAVA en magasin et à vendre par DELVAILLE & MORENO, 34, Vieille Levée

CIGARETTES Figaro—4 barils en magasin et à vendre par DELVAILLE & MORENO, 34, Vieille Levée

CONSERVES de la Havane—En débarquement et à vendre par DELVAILLE & MORENO, 34, Vieille Levée

TABAC en feuilles, de la Havane.—Un petit lot pour clore une consignation, à vendre par DELVAILLE & MORENO, 34, Vieille Levée

SUCRE DE LA HAVANE—500 caisses sucre blanc, jaune, brut, cucurucho, de première qualité, en magasin et à vendre par DELVAILLE & MORENO, 34, Vieille Levée

PORTO du Mt. Roig—Reçu par le navire Trenton, de Marseille: 470 quarts Porto doux à la Couronne, à vendre par P. LONGIS & GRATIAA, No 20, rue de la Douane

MADERE—200 quarts vin Madère, reçu par le navire Sea Lion, ayant droit au drawback et à vendre par P. LONGIS & GRATIAA, No 20, rue de la Douane

VIN rouge de Bordeaux—Reçu récemment par le navire Elizabeth Bruce: 10 barriques vin rouge St Julien et Pauillac, 35 barriques vin rouge supérieur St. Estèphe et Margaux, 4 [illegible] vin blanc Sauterne, 10 tierçons do do, à vendre par P. LONGIS & GRATIAA, No 20, rue de la Douane

EAU-DE-VIE—6 demi, 25 quarts et 6 huitièmes [illegible] Cognac [illegible] Boilevin, [illegible] Reine Berthe 6 quarts [illegible] champagne, 25 [illegible] Rochelle, marque [illegible] à vendre par P. LONGIS & GRATIAA, No 20, rue de la Douane

EN débarquement du navire [illegible], venant de Bordeaux: [illegible] caisses de 100 demi chaque, sardines à l'huile [illegible] P. LONGIS & GRATIAA, No 20 rue de la Douane

EN débarquement du navire Wurtemburg du Havre [illegible] LONGIS & GRATIAA, No 20, rue de la Douane

A VENDRE par les soussignés, en débarquement du navire Wurtemburg, venant du Havre: [illegible] caisses de 100 1/2 boîtes chaque, sardines à l'huile de la marque Gillet [illegible]
V. & E. MAIGNAN, 85 rue St Louis

DAMES-JEANNES de 1, 2, 3 et 5 gallons, en débarquement du navire Wurtemberg, du Havre. A vendre par B. TALAMON, 186, rue Royale

GRUYERE—Le meilleur fromage de Gruyère, à vendre au débarquement du navire Wurtemberg, par B. TALAMON, 186, rue Royale

DIVERS—Eau de vie des marques My. Sutton, [illegible] et 1851, Martellon, Daniel & Co, vin de [illegible] et de la marque Bergasse, vin rouge de Bordeaux, en barriques, de divers crus, vin blanc en [illegible], un grand assortiment de vin rouge et blanc en caisses [illegible] A. TALAMON, 186, rue Royale

Sources de Cullum, comté de Chactaw, Alabama.

CHARLES CULLUM, ancien propriétaire du Mansion House à Mobile, s'étant fixé d'une manière permanente à l'endroit ci-dessus, [illegible] au public qu'il a fait toutes les améliorations nécessaires et qu'il est prêt aujourd'hui à recevoir des visiteurs. L'espère que son expérience et ses [illegible] l'appui des personnes qui vont [illegible] aux eaux.

Ces sources sont à environ un demi mille à l'Est de [illegible] de Bladon. Les bateaux à vapeur tout [illegible] entre le Mobile et le [illegible] de Moore sur la rivière Tombeckbee, [illegible] toujours des voitures pour transporter les [illegible].

Les eaux ont été analysées avec soin par M. Avequin, de la Nouvelle Orléans, qui publiera dans quelques jours le résultat exact de ses recherches. [illegible]
CHARLES CULLUM

[illegible] offre à ses amis de la ville et de la campagne, les articles suivants reçus par le [illegible] et autres navires:
[illegible] noires longues pour robes,
[illegible] courtes pour corsets,
[illegible] cartes steamboats,
[illegible] noire bleue et noire,
100 [illegible] papier foolscap rayé,
[illegible] do alettre do,
[illegible] etage de Ch. Masson.
En outre un assortiment complet d'articles [illegible] Warren de tous Nos, épingles 1re et 2de qualité, dentelles, [illegible] et autres, fil Marshal de toutes couleurs et Nos, ganterie, bonneterie, parfumerie, mercerie, [illegible], etc, etc.
Les prix sont avantageux et les conditions libérales
P M CHASSANIOL, Encoignure Chartres et Conti

[illegible] blanc, rubans satin blanc et noir, [illegible] blanches.
P M CHASSANIOL, Encoignure Chartres et Conti.

EAU DE FLEURS D'ORANGER de Salvasur [illegible], de Grasse.
P M CHASSANIOL, Encoignure Chartres et Conti.

[illegible] au magasin un assortiment complet de la Alexandre blanc et couleurs
P M CHASSANIOL, Encoignure Chartres et Conti.

UN assortiment complet de serpentine, passementerie, [illegible] et autres articles [illegible] de toilette d'été.
P M CHASSANIOL, Encoignure Chartres et Conti.

EN débarquement du navire Elizabeth Bruce, de Bordeaux—
244 barriques vin rouge St-Julien Médoc et Château [illegible],
4 do do do vieux do do
[illegible] et 98 barils vin blanc Haut Sauterne.
4 barriques vin rouge St Julien Médoc, à vendre par LANATA, GANDOLFO & Co, 9 et 10, rue Jefferson

EN débarquement du Trenton, venant de Marseille:
150 caisses eau de fleurs d'oranger
30 barils Vermouth,
20 do Portodoux et sec,
10 do Malaga do
10 do Madère,
A vendre par J. GLAUZURE, 164, rue Royale entre Toulouse et St Pierre

PAPIERS PEINTS FRANÇAIS.
DELCROIX—Importateur.
No 106, rue de Chartres, entre Conti et St. Louis,
APPELLE l'attention des entrepreneurs, propriétaires, &c., sur
Le grand assortiment de PAPIERS PEINTS,
qu'il vient de recevoir par les derniers arrivages de France [illegible]
[illegible] 9 sept

MAGASIN DE SELLERIE
DE
Newark, N. J.
ANDREW G. BULL & Co, No 15, rue [illegible] Nouvelle-Orléans, [illegible]
ANDREW G. BULL & Co

[illegible]

PORTO [illegible] 38, Vieille Levée

Institution de Mme DESBRAYAUX, A PASS CHRISTIAN.
[illegible]

COLLEGE WASHINGTON,
No 70, rue de [illegible]
Mr W. G. WILLIAMS, [illegible]
A. A. DORICH, ex-professeur au Collége Jefferson, professeur de Français et d'Espagnol.
[illegible]
Enseignement du Grec, du Latin et de l'Allemand, [illegible]
Références:
[illegible]

50 PANIERS huile Plagniol,—Absinthe,—vieux Cherry,—Madère,—Porto,—Gin,—Cognac de [illegible] marques,—Paniers,—Bouteilles,—Dames-jeannes, etc.
A vendre par A. LARROQUE & Co. 9 juil 42 & 44, rue de la Douane

Fabrique de Parfumeries et de Savons de Toilette.
L. BUSSY,
Rue de Chartres No 120, entre St-Louis et Conti.
MAISON DE GROS ET DETAIL.
CETTE MAISON, la première dans ce genre qui ait été établie en Louisiane et dont les produits ont obtenu [illegible] de faire sa réouverture et continuera comme par le passé, à vendre ses marchandises à des prix très-raisonnables. L'assortiment de la maison L. Bussy est en ce moment considérable, et les marchands sont invités à venir visiter les échantillons avant d'acheter ailleurs. Les conditions quant aux prix et aux termes seront des plus libérales.
Reçu de Grasse par les divers arrivages de Marseille:
POMMADES et HUILE AUX FLEURS—Au jasmin, à la rose, à la violette, &c., &c.
Extrait d'odeur, &c. 31 mai

DEPOT D'EAUX DE COLOGNE supérieures à toutes celles connues sur la place.
P. LEVERRIER,
78, Rue de Chartres, entre Bienville et Conti,
OFFRE à vendre au dessous des prix de Paris, de l'Eau de Cologne, qualité très supérieure, aujourd'hui parfaitement appréciée et estimée du plus grand nombre de consommateurs, en bouteilles cilindrées, ainsi qu'en litre 1/2 litre, 1/4 litre, 1/8 litre et 1/16 litre.
Très bonne qualité de 28 degré à $1 50 le gallon
Superbe qualité de 30 do à 2 50 do
Extra supérieur de 30 do à 3 00 do
Nos diverses qualités ne contiennent absolument que des odeurs pures et de premier choix, les personnes qui voudraient en boire avec un mélange d'eau naturelle, ou s'en servir comme médicament peuvent le faire avec la plus grande confiance. Telle est la supériorité de notre Eau de Cologne qu'il arrive très souvent que notre troisième qualité se trouve beaucoup plus forte en esprit comme en essence que celle qui se vend ailleurs pour première qualité.
5 fev—1 an

Cornichons, sauces, fruits &c. de Crosse et Blackwell, à Londres.
LES soussignés reçoivent constamment et offrent à vendre, en détail ou par boucauts, de forts approvisionnements des articles manufacturés par cette maison célèbre, comprenant:
Cornichons dans du vinaigre pur de Malte,
Pâtés en pots,
Pâté d'anchoix,
Pâtés de fruits,
Le célèbre "Soyer Relish", la meilleure sauce qui existe.
Le tout est garanti frais et de la meilleure qualité.
Aussi:—Toujours en mains, un assortiment supérieur de gâteaux, confiserie, conserves du Nord, de France et de la Havane; sardines, saumons, et autres articles manufacturés par eux-mêmes.
DAVID GOWANS & Co, 97 rue du Canal, et au-dessus du Odd Fellow's Hall, Place Lafayette
21 av

Bottes, Souliers, Chapeaux et Casquettes en gros.
Les soussignés ont maintenant en main et recevront continuellement un assortiment complet de bottes, souliers et chapeaux qu'ils offrent à vendre à des prix réduits et à des termes libéraux. Leur assortiment consiste en partie des articles suivants:
Brodequins.
Russett pour hommes, jeunes gens et garçons simple, double, grandeurs régulières et extras.
Kip, cuir pommé, veau, veau maris, chevillé, cousu et imitation cousu.
Bottes.
Pour hommes, garçons, jeunes gens et enfants, en veau, veau marin, kip, chevillé, cousu et imitation cousu.
Guêtres, Bottes et Brodequins.
Pour dames, demoiselles, enfants et domestiques fins et ordinaires.
Chapeaux et Casquettes.
Pour hommes, garçons, jeunes gens et enfants, de tous genres, grandeurs et qualités.
N. B.—Ayant pris des arrangements pour la manufacture de nos marchandises avec les meilleurs ouvriers, nous sommes à même de pouvoir offrir le meilleur et dernier genre, et nous invitons les acheteurs à venir visiter notre assortiment avant de faire leurs achats ailleurs.
JAMES E. NORTH & Co. 15 av 11, Magazine.

LA Librairie de LELIEVRE, No 210, rue Royale—Toujours abondamment pourvue de [illegible] CLASSIQUE, s'est augmentée par les derniers arrivages, d'un grand assortiment de livres pour étrennes, tels que:
Livres de Prières, reliures riches et très-riches, dont les prix sont fixés tellement bas que les acheteurs en seront étonnés,
Livres instructifs et moraux pour étrennes.
Livres pour l'amusement et l'instruction de la jeunesse depuis 5 cents jusqu'à 50 cents et au-dessus.
Sa position envers les éditeurs lui permettant d'obtenir les conditions les plus larges possibles, Lelièvre fixe toujours ses prix au plus bas.
Il continue à faire un très grand rabais sur les livres de son ancien fonds, connu pour la bonté de ses éditions de livres de piété.
On trouve toujours chez lui:
Les ouvrages sur la langue française par Noel & Chapsal, Poitevin, Martin, Boniface, Letellier, Napoléon Landais, Bescherelle, &c, &c, &c.
Les cours d'histoire de [illegible]
L'Abbé Drioux, le Père Loriquet, Mme de Saint Ouen, Bureau, Lamé Fleury, &c, &c.
Les géographies de:
Adrien Balbi, Ansart, Gaultier, Drioux, Meissas & Michelot, &c. Et le précis de géographie à l'usage des écoles américaines par Dezauche.
Livres élémentaires de mathématiques.
Idem pour l'étude de la littérature.
Idem " " du grec et du latin.
Idem concernant les sciences et les arts.
Encyclopédie Roret.
Articles de dessin. Etuis de mathématiques.
Fournitures pour fleurs. Articles pieux, &c.
Fournitures de classes et de bureaux.

REÇU par les navires Lemuel Dyer, Edwin, Old England, Wurtemberg et Heidelberg, du Havre, Maine, John Henry et Charles Coper, de Liverpool, un complet assortiment de marchandises de premier choix:
Brillantés, jaconas, mousselines, Organdis,
Batiste d'Ecosse, unie et tissée, mousseline-soie,
Albarins, foulard, grenadine,
Barèges unis, cailunieés, à rouleaux, à volants, dessins riches,
Mousselines suisses, unies, Jacquard, brodées,
Mousselines pour robes, brodées blanc, brodées couleur, avec volants,
Percale pour robes; indiennes à chemises,
Mousselines à rideaux et à moustiquaires,
Brocatelles, Jacquard, carreaux, &c.
Broderies et Dentelles.
Mantelets blancs et noirs, pellerines, pointes,
Guimpes, gilets et manches, chemisettes, cols,
Bandes, jaconas, brodées à volants &c.
Entredeux, dentelles, valenciennes, taille 8/4,
Malines et broderies anglaises,
Jupons crinoline et broderie anglaise,
Chemises blanches, mécanique, péruvienne,
Gilets de peau, soie, merinos, fil d'Ecosse et coton, pour hommes et femmes,
Tarlatane, Zéphyr, nansou et autres,
Mousselines blanches et couleurs,
Crêpes, noir, blanc, rose &c.
Barège vert, bleu, pour voile; voiles, voilettes,
Batiste, mouchoirs batiste, genres variés,
Draps d'été, alpacas, coutils, Foulards, Madras,
Piqués, bombasine, serge du Berry, ginghams de toutes les couleurs,
Parapluies, 1/2 parapluies, 32, 30, 28 et 24 pouces, assortis en couleur,
Ombrelles noires doublées, moirées, brochées avec ou sans franges,
Gants soie, satin, fil d'Ecosse et gants de peau, blancs, paille, teintés, pour hommes et femmes,
Gants Berlin, numéros assortis,
Cols, écharpes, cravates, fichus, colliers à boutons,
Corsets cousus et sans coutures,
Chapeaux paille pour femmes, dernier modèle,
Taffetas gommé, toiles cirées couleurs diverses,
Passementerie, franges, embrasses,
Un assortiment de rubans de tous genres,
Bonneterie bien assortie, Articles de chasse.
Un assortiment d'articles de Paris.
RICHARD ALDIGE & Co. 2 av 35, rue de Chartres

NOUVELLES SOURCES DE BLADON.
Nous recevons de l'un de nos correspondants de Mobile la lettre suivante; nous nous empressons de lui donner insertion:
MOBILE, 15 mai 1853.
MM. les Editeurs de l'ABEILLE,—Veuillez faire part aux lecteurs de votre intéressant journal que M. Ch. Cullum, propriétaire des NOUVELLES SOURCES DE BLADON, sera prêt à faire l'ouverture de son bel établissement et à recevoir des pensionnaires dans les premiers jours de juin. Cet établissement qui ne laissera rien à désirer sous le rapport du confortable et de l'élégance, sera tenu à la satisfaction de tous les visiteurs; M. Cullum ose l'espérer. Les soins, les attentions, les prévenances ne feront pas défaut aux convalescents, aux malades.
L'analyse chimique des sources de M. Cullum a été confiée aux soins de M. Avequin, chimiste bien connu en Louisiane par l'exactitude qu'il apporte à tous les travaux qui sortent de ses mains. Ce travail long, très minutieux, a demandé beaucoup de temps; parce qu'il sera fait consciencieusement, il ne sera terminé et livré à l'impression que vers le 10 de juin.
Deux des Sources de M. Ch. Cullum sont des EAUX MINERALES EXCITANTES ALCALINES: aidant à la Digestion; elles renferment le Bi-carbonate de Soude dans une très grande proportion. L'usage prolongé de ces eaux sera certainement apprécié par les personnes affectées de Dyspepsie, de Rhumatisme goutteux, de Paralysies, &c. Comme l'eau de Vichy, en France, elles sont puissamment apéritives, stomachiques—Peu de Sources Alcalines dans les Etats-Unis peuvent être comparées à celles de M. Cullum, sous le rapport de leur richesse en bi-carbonate de Soude.
Il existe dans le même établissement une Source Ferrugineuse dont l'analyse sera également faite; MM. les Docteurs seront alors à même de juger dans quels cas ils pourront conseiller l'usage de ces eaux.
17 mai Votre &c., S. F.

Demande de 20 à 25 esclaves, nègres et négresses, garantis et non garantis.
ON offrira les prix les plus avantageux aux propriétaires de jeunes esclaves depuis l'âge de 10 ans à celui de 26, en s'adressant au No 25, rue de la Douane, chez J. B. DERBEY, 28 juil Courtier.

EAU DE VIE FRANÇAISE, VINS, &c.—16 demi pipes et 20 quarts [illegible] WEBBER & MAILLOT, 124, rue des Magasins

CHANGE sur Marseille, à vendre par F. CUSACHS, encoignure Royale et St Philippe

HUILE DE LIN [illegible] à vendre par W. F. VREDENBURGH & Co., 28, Vieille Levée

BLANC de Céruse [illegible] W. F. VREDENBURGH & Co, 28, Vieille Levée

VIN de Bordeaux—150 barriques vin Bordeaux [illegible] W. F. VREDENBURGH & Co.

INDIGO—[illegible] W. F. VREDENBURGH [illegible]

BI-CARBONATE DE SOUDE [illegible]

VITRES [illegible]

350 [illegible]

[illegible] à 20 centimes

LA LIVRAISON.

AUTEURS PRINCIPAUX:

Balzac.—Alexandre Dumas.—Victor Hugo.—George Sand.—Eugène Sue.—Chateaubriand.—Walter Scott.—Cooper.—Lord Byron.—Scribe.—Paul de Kock.—Pigault Lebrun.—Ricard.—Alfred de Musset.—[illegible].—Gavarni.—Paul Féval.—Bibliophile Jacob.—Elie Berthet.—Méry.—Lesage.—L'abbé Prévost.—Arioste.—Le Tasse.—Boccace.—J. J. Rousseau.—Molière.—Corneille.—Racine.—Dulaure.—Anquetil.—Norvins.—Lemaistre de Sacy,—&c., &c., &c.—L'Encyclopédie d'Histoire Naturelle, par Chenu.—L'instruction popularisée, par Bescherelle.—Le PANORAMA MUSICAL, ou collection de Romances, Mélodies, Grands Airs, Chansonnettes, Quadrilles, Polkas, Valses, Redowas, &c., &c., &c., par les plus célèbres compositeurs.

Dépôt central à la Librairie de VICTOR HEBERT & Co., rue de Chartres, No 149, Nouvelle-Orléans.

Chez qui se trouve le Catalogue général de toutes les publications illustrées à 20 centimes. 18 sept—10 f en 1 m

GANTS DE PEAU NOUVELLE COUTURE
GROS ET DETAIL.
Maison PRIVAT, 49, rue Neuve-St-Augustin.
TAMBOUR LEDOYEN, successeur.
Cette couture, brevetée s. g. d. g., qui, par sa perfection et sa solidité, double la durée du Gant de peau, est *sans augmentation de prix* et elle n'est faite que sur la moitié de la commande. 18 sept—10 f en 1 m

THOMAS,
32, RUE GRENIER St LAZARE, A PARIS,
GRANDE FABRIQUE de BROSSES A DENTS ET A ONGLES, de 12 à 200 francs la grosse. PREPARATION DE SOIE DE PORC, de première blancheur pour pinceaux et brosses, à 700 francs la caisse de 100 kilos, au lieu de 7 fr. 26, comme nous l'avons annoncé précédemment par erreur.
18 sept—3 m 2 p s

VANIER, PARFUMEUR BREVETÉ,
27, RUE CAUMARTIN, PARIS.
Inventeur du Floride Vanier, reconnu supérieur à toutes les eaux de toilette et vinaigres, fabrique de Parfumerie extra-fine, de Savons au benjoin, renommés aux Etats-Unis. Eventails anciens et modernes, Gants et curiosités.
Pour les demandes, s'adresser à Lion, Pinsard & Co., encoig. Royale et Bienville. 18 sept—2 p s

A LA CORBEILLE FLEURIE
Ed. PINAUD,
PARFUMEUR, SAVONNIER, CHIMISTE,
FOURNISSEUR DE S. M. LA REINE D'ANGLETERRE,
320, rue St. Martin, à Paris.
Fabrique de PARFUMERIE FINE et SAVON DE TOILETTE, Maison réputée pour la bonne qualité de ses produits, ses parfums pour les mouchoirs, ses eaux de toilette connues dans le monde entier. Jusqu'à présent le commerce de parfumerie a été discrédité par les mauvais produits qu'on expédiait sur le continent et aux colonies. Nous recommandons particulièrement la maison ED. PINAUD comme une maison hors ligne pour le soin qu'elle apporte à sa fabrication et au cachet distingué qu'elle sait donner à tous les produits qui portent sa signature et sa marque.
Dépôt chez LION & PINSARD, encoignure Bienville et Royale. 21 juil—3ip3m

EAU DE PARIS DE LEISTNER
La Médaille de mérite à l'Exposition de Londres, décernée à ce suave et persistant parfum, est le suffrage le plus éclatant accordé à sa supériorité dans la parfumerie parisienne. La même Médaille a été appliquée au VINAIGRE DE TOILETTE et à la POUDRE et l'ELIXIR DENTIFRICES du même auteur. Rue de Chaillot, 48, Paris.—Détail, rue Vivienne, 5.
Dépôts chez tous les Parfumeurs et Coiffeurs.
Dépôt chez MM. LION & PINSARD, enc. Royale et Bienville.
20 juil or—8ps

AVIS AU COMMERCE ET AUX CHASSEURS.
MAISON GEVELOT, aîné,
Brevetée, médaillée aux expositions de 1839, 1844 et 1849.
RUE NOTRE DAME DES VICTOIRES, 30, A PARIS.
AMORCES, marque G, seul, de sortes différentes, mais toutes de qualité supérieure, au Fulminate de Mercure,—*sans mélange de Chlorate de Potasse.*
La régularité constante de la qualité de ces AMORCES leur a mérité la faveur des Chasseurs et les honneurs de l'imitation dans tout ce qui peut surprendre la vue de l'acheteur, couleur des boites, similitude des marques, etc.
Pour éviter que les consommateurs ne puissent les confondre avec celles marquées G. D; G. S. C. G.*, ou autres, mises aussi dans des boites vertes dans un but d'imitation, ils sont priés d'observer que les boites de la fabrique GEVELOT, toujours vertes, portent Etiquette et jointe, à la fermeture, la *signature* et un *cachet rouge* portant le même nom. Le nombre contenu dans chaque boite est indiqué en chiffre sur l'étiquette.
AMORCES GEVELOT No BREVETE
MEDAILLE AUX EXPOSITIONS DE 1839, 1844 et 1849.
Rue-Notre-Dame des Victoires, No 30, à Paris.
Dépôt chez LION & PINSARD, encoignure Royale et Bienville,
20 juillet— NOUVELLE-ORLEANS.

APPROBATIONS de l'Académie de médecine et de l'Ecole de Pharmacie de Paris.
Le SIROP LAROZE, d'écorces d'oranges amères, [illegible]
[illegible] Pinsard et Cie, à la Nouvelle-Orléans.

DELABRIERRE-VINCENT,
PARFUMEUR-GANTIER,
55, RUE DU BAC A PARIS.
Crême de Lys, pour blanchir et adoucir la peau, Savon de Crême de Lys, [illegible] Eau de Lys [illegible] RICHE COLLECTION D'EVENTAILS [illegible]
Dépôt chez MM. LION & PINSARD, encoignure Royale et Bienville.
25 juillet—1ps

INSTRUMENTS A CYLINDRE,
Mécanisme nouveau, Système Beaubœuf, diminution de [illegible]
SYSTEME DE CYLINDRES A BALUSTRES,
PIVOTANT SUR AXE.
CE nouveau mécanisme permet à tout le monde une création facile, que jusqu'alors le cylindre seul ne pouvait donner: Outre une course beaucoup moins longue qui permet d'aborder des difficultés sans crainte; il assure à l'exécutant une MARCHE REGULIERE, [illegible] l'arrêt dont l'ancien système donnait malheureusement trop d'exemples.
BEAUBOEUF FRERES, facteurs d'instruments de musique en cuivre, No. 268, rue St-Denis, Cour des Bleus, à Paris.
Dépôt chez Léon Pinsard & Co., 66 et 64, rue Royale, Nouvelle-Orléans. 23déc—2f pr. mois.

PATE ET SIROP NUTRITIFS DELAROI,
COMPOSES avec la quintessence des meilleures substances animales alimentaires, *sans aucune matière médicamenteuse et sans addition de gélatine.* Cette PATE et ce SIROP doués de propriétés éminemment NUTRITIVES, sont recommandés: aux Malades, aux Convalescents, aux Personnes maigres et chétives, à celles qui éprouvent ou ont éprouvé de grandes pertes sanguines ou humorales, comme après l'accouchement, les hémorragies et les flux de toute espèce; aux jeunes filles qui commencent à se former; aux Enfants de tous les âges; aux Personnes qui usent fréquemment de l'organe vocal et enfin aux Voyageurs.
(Voir la notice qui accompagne chaque boite et chaque flacon.) Prix: 2 fr. la boite de Pâte.— Flacons de Sirop à 2 et 3 fr.
Dépôt Central, à Paris, 40, rue Vivienne, et chez tous les Pharmaciens de la France et de l'Etranger.
Dépôt à la Nouvelle-Orléans, chez LION & PINSARD, Nos 66 et 64, rue Royale. 7 avril—1fps

THÉ DES ALPES.
Les soins apportés à la récolte, aux choix des espèces et à la dessiccation de ces plantes, ont procuré à son auteur un thé nouveau jouissant au plus haut degré des propriétés béchiques, stomachiques, vulnéraires et un excellent dépuratif du sang. C'est aussi un puissant auxiliaire pour provoquer et régulariser les époques menstruelles chez les femmes.—(*Emancipation* de Bruxelles.)
A Paris, chez DUNANN, pharmacien, 8, rue du Marché St-Honoré. 18 sept—8 f p m

Exiger le cachet PHILIPPE. [illegible] PHARMACIEN, rue St-Martin, 125, à Paris.
Préserve des douleurs [illegible] les conserve, fortifie les GENCIVES, détruit la fétidité de l'HALEINE, enlève l'odeur du tabac. PARFUM DELICIEUX.— Prix du flacon avec l'instruction
AVIS AU COMMERCE ET AUX CONSOMMATEURS.
L'EAU PHILIPPE, conseillée par les médecins, est un PRODUIT RENOMMÉ à une supériorité incontestable sur tous les élixirs et eaux DENTIFRICES, connus jusqu'à ce jour. Dépôt chez MM. LION, PINSARD ET COMPAGNIE, Nouvelle-Orléans. 18 sept—[illegible]

LA SANTÉ UNIVERSELLE,
GUIDE MEDICAL DES FAMILLES, DES INSTITUTEURS ET DES PERSONNES BIENFAISANTES,
Se publie à Paris, par le Dr. JULES MASSE,
Sous le patronage de professeurs éminents, parmi lesquels nous citerons
Les Drs. RECAMIER, ROSTAN, NELATON.
PAR livraison mensuelle, ornée chacune de 15 à 40 gravures sur bois. Chaque abonnement est de 12 livraisons et part de janvier à décembre de chaque année. Ce Journal ayant paru le 10 octobre 1851, le premier volume, terminé le 10 décembre 1852, contient 15 livraisons, [illegible] prix.
Prix de la souscription pour une année: Deux piastres.
On s'abonne à la Nouvelle-Orléans, à la librairie de VICTOR HEBERT, No 149, rue de Chartres.

SPECIALITE D'EVENTAILS.
JUSTIN FONTAINE,
No. 29, rue [illegible]
GENRE de Paris; haute nouveauté pour la Nouvelle-Orléans [illegible] l'exportation. Agents, LION, PINSARD & Co, 66 & 64, rue [illegible] 14 sept—1ps

CAPSULES [illegible] Sherry, Vins d'Oporto et de Madère.
[illegible]

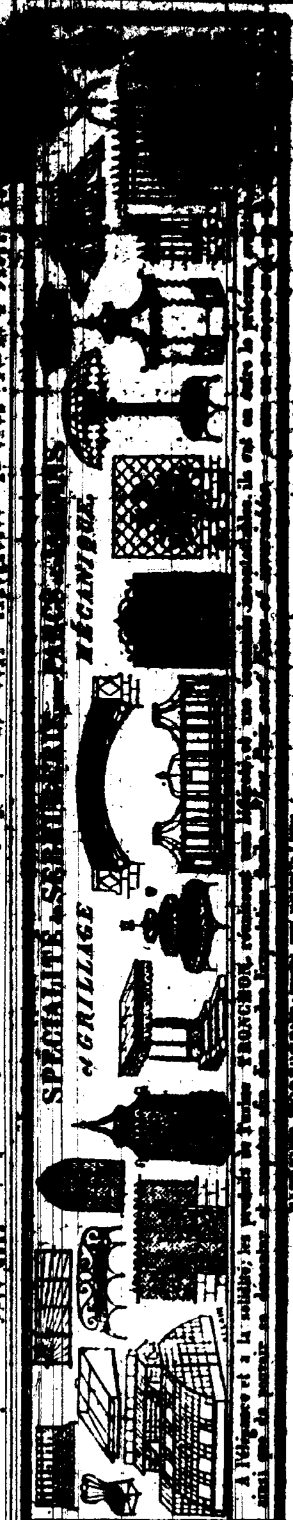

J. B. BOIRON, [illegible]
Vient de recevoir de France par les derniers arrivages et par la voie de New-York, un assortiment complet de:
CHEMISES en toile, de Chartres, à double [illegible]
CRAVATTES [illegible]
GANTS [illegible]
PORTE-MONNAIES [illegible]
CANNES [illegible]
PARAPLUIES en soie et coton [illegible]
PORCELAINE et CRISTAUX [illegible]
PARFUMERIE des meilleurs [illegible]

Madame Jourdain, [illegible]
No. 124, rue [illegible]
Pommade pour les Cheveux.
MME JOURDAN a l'honneur de prévenir le Public [illegible]

Compagnie de la Poudre de Hazard.
C. T. BUDDECKE & CO., Agents, rue Tchoupitoulas, No 100.
AYANT été nommés agents de cette Compagnie [illegible]
C. T. BUDDECKE & CO.

RUE ROYALE, No 56.
[illegible]
CHEF d'atelier pendant douze ans dans les maisons les plus réputées de Paris [illegible]
Références:
MM. P. MALLARD & Co, rue Royale,
J. PEYTEL, coin Chartres et Conti,
HYDE & GOODRICH, rue de Chartres,
[illegible], rue Royale,
ALEXIS & LEVI, rue Royale,
FABRE, Passage de la Bourse. 17 mar—1an

Graines—Graines.
T. BACHELIER, Marchand de Graines, Horticulteur, Botaniste,
Rue des Ursulines, entre Vieille Levée et Condé.
RECOLTE DE 1853.
RECU par le navire [illegible] de New-York: [illegible]

AVIS JUDICIAIRES

DEUXIEME Cour de District [illegible]
GASPARD JAMES, Député Greffier

DEUXIEME Cour de District de la Nlle-Orléans [illegible]
Par ordre de la Cour, GASPARD JAMES, Dép. Greffier

DEUXIEME Cour de District de la Nlle-Orléans—Attendu que [illegible] a présenté une pétition à la Cour à l'effet d'obtenir les lettres de curatelle à la succession vacante de feu Jacob Goetz [illegible]
Par ordre de la Cour, GASPARD JAMES, Dép. Greffier

DEUXIEME Cour de District de la Nouvelle Orléans [illegible]
Par ordre de la Cour, GASPARD JAMES, Dép. Greffier

CHEMINEES [illegible]

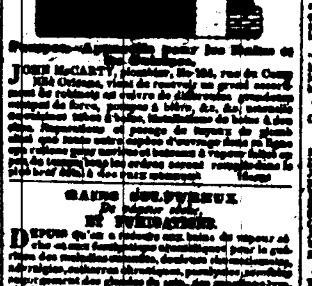

JOHN McCARTY, [illegible] No 286, rue du Camp [illegible]

BAINS SULFUREUX [illegible]
DEPUIS [illegible]
F. MAUBERRET.

Bottes, Souliers et Chapeaux. [illegible] J. HOBBS & Co. 10 et 14, rue de la Douane

PAUL PROCOURT,
AVOCAT,
48, rue du Camp, encoignure Camp et Gravier.

DAVIS & FRERE,
MARCHANDS EN GROS ET EN DETAIL,
de Soie, [illegible]
No 16, RUE CONTI.

MALLARD & DODD [illegible]

VOORHIES, GRIGGS & Co.
MARCHANDS COMMISSIONNAIRES.
No 38, RUE TCHOUPITOULAS.

P. M. [illegible]
Importateur de Liqueurs étrangères [illegible]

URIAH A. DILLARD & Co.,
No 76, rue du Canal, entre Chartres et Levée,
IMPORTATEURS DE QUINCAILLERIE,
Parfumerie, Brosserie, Jouets, Peignes, Articles de Fantaisie.

B. TALAMON, [illegible]

J. B. PREAU & Co.,
Négociants Commissionnaires [illegible]

JOHN WINÇON,
CONFISEUR ET PATISSIER,
[illegible] rue de la Vieille Levée.
[illegible]

Manufacture de Sirops et Cordials
JOHN WINÇON [illegible]
VENTE EN GROS ET EN DETAIL.

L. MAJESTE,
Commissionnaire et Importateur,
Vins Bordeaux et Marseille, Cognacs, Liqueurs, &c., &c.,
No 118, rue de Chartres, [illegible]

No de FUENTES & Co,
Marchands Commissionnaires,
No 24 rue de la Vieille Levée, [illegible]

AVIS. [illegible]
FORRE & GIRARD [illegible]

WHEELER, GEDDES & Co.,
[illegible] RUE GIROD.
Fabrication de machines à vapeur et autres appareils.
F. F. WHEELER, JOHN GEDDES, [illegible]

PAUL JUGE FILS & Co.,
[illegible]
ET MARCHANDS COMMISSIONNAIRES.

LIQUEURS DU PAYS—[illegible]
WERNER & MAILLOT, 124, rue des Magasins.

CHANGEMENT DE DOMICILE.
JOSEPH PEYTEL [illegible]

COMPAGNIE D'ASSURANCE MUTUELLE DU CRESCENT.
[illegible]

ETAT DE LA LOUISIANE,
Paroisse d'Orléans—Ville de la Nlle-Orléans.
[illegible]

BUREAU DE LA COMPAGNIE D'ASSURANCE MUTUELLE DE LA Nlle ORLEANS.
[illegible]

CHAUX DE THOMASTON [illegible]

GRAISSE [illegible]

REÇU par le navire Lemuel Dyer, du Havre, [illegible]

AVIS [illegible]
BERNARD TURPIN.

R. L. MONTGOMERY & Co.
ENCANTEURS.
[illegible]

CHARLES BYRNE, [illegible]

DEPOT DE PAPIER ET FOURNITURES DE BUREAU.
No. 87, RUE DU CAMP.
[illegible]
REGISTRES DE TOUTES ESPECES,
[illegible]
HENRY L. POTTER, [illegible] rue du Camp.

Chapeaux—Chapeaux.
Avis aux marchands de la campagne.
LES soussignés viennent de recevoir par les derniers arrivages de France et du Nord, un grand assortiment [illegible]
ALBERT & THIBOU, 37, rue de Chartres

DREZ,
MANUFACTURE DE CHAPEAUX.
[illegible]
DREZ, 20, Exchange Alley, et 47, Chartres

[illegible]
E. DECHAMPS, [illegible]

F. F. LA VILLEBEUVRE. [illegible]

F. JAUFFROID,
No 68, Rue de Chartres.
[illegible]

PAPIERS PEINTS.
F. OPPENHEIM,
206, RUE DE CHARTRES, [illegible]
[illegible]
F. OPPENHEIM, 166, rue de Chartres.

HOPITAUX VETERINAIRES [illegible]

GRAINES POTAGERES [illegible]

28000 [illegible]

1009 [illegible]

1000 [illegible]

PRIX REDUITS.
POUR PHILADELPHIE.
Ligne de la Malle des Etats-Unis.
[illegible] STATE OF GEORGIA [illegible]

NOUVEL ARRANGEMENT [illegible]

POUR DONALDSONVILLE ET LA COTE [illegible]

POUR LA HAVANE [illegible]

J. B. AVEQUIN,
Chimiste, analyste, [illegible]

CONSULAT DE FRANCE.
AVIS MENSUEL—SEPTEMBRE 1853.
SONT invités à se présenter à ce Consulat, pour affaires qui les intéressent, les personnes dont les noms suivent:
[illegible]
La Chancellerie du Consulat de France, située rue Royale, [illegible] est ouverte tous les jours, de 10 heures du matin à 3 heures de l'après-midi. 7 sep

CHAMPAGNE—[illegible]

[illegible]

COGNAC PELLEVOISIN [illegible]
TH. BAILLY BLANCHARD & CO., 27, rue de la Vieille Levée.

CHAMPAGNE des marques de Fleur de Bouzy & [illegible]
TH. BAILLY BLANCHARD & CO, 27, rue de la Vieille Levée.

[illegible]