شاهنشاه در مصاحبه بابی.بی.سی فرمودند:

کسانی را که به پرچم و وطن احترام نمیگذارند تحمل نمیکنم

ثروتمندترین مرد ایران ، بخاطر مبارزه بافساد درزندان بسرمیبرد

- من برای انجام وظیفه‌ای ماموریت‌یافته‌ام و یك نیروی مافوق طبیعی مرا حفاظت میکند

سیستم قضائی ما به تبهکاران اجازه‌میدهدازچنگال‌عدالت بگریزند

- قضات و مردم ایران چنان به سیستم قضائی موجود عادت کرده‌اند که تصور میکنند با تغییر آن دنیا بهم‌خواهدخورد

عراق‌را وینستون‌چرچیل خلق کرد !

- روسیه دیگر دشمن سنتی و قدیمی‌ایران نیست ، ما قرارداد های دوجانبه خوبی داریم
- سیاستمداران دنیای غرب زندانی افکار چپ‌گرایان شده‌اند
- بدترین جنبه زندگی سیاسی در غرب اینست که در برابرمسائل تصمیم‌فوری و قطعی نمیگیرند

- خانواده های قدیمی که در آغاز کار از انقلاب جانبداری نمیکردند خود را با شرایط جدید وفق داده و آرام وبی‌آزار شده‌اند
- تا ۱۴ سال دیگر شالوده کشور چنان استوار میشود که پس‌ازآن هیچ خطری نمیتواند ایران را تهدید کند
- تصمیم دارم پسرم را در زمان حیاتم به تخت بنشانم و خودم در کنار او باشم
- کشور های «اوپك» پیشنهادمارا خواهند پذیرفت
- خوشحال میشویم اگر مصرف‌کنندگان عمده نفت‌واردات‌نفتی خودرامحدودکنند

مشروح مصاحبه خبرنگار «بی . بی . سی» با شاهنشاه در صفحات ۵ و ۱۳

رضامندی شاهنشاه

ازفعالیت سازمانهائی‌که برای نجات‌جان مصدومین و پاك سازی سالن فرودگاه مهرآباد اقدام کرده‌اند

شاهنشاه آریامهر، دیروز مراتب رضایت خاطر خویش را از مساعی کلیه سازمان هائی که در حادثه فروریختن سقف سالن فرودگاه مهرآباد بکمک و نجات مصدومین و آسیب دیدگان این حادثه شتافته بودند ابراز فرمودند.

مراتب رضایت خاطر شاهنشاه از طرف رئیس دفتر مخصوص شاهنشاهی باین شرح بفرمانده ژاندارمری کشور و شهردار پایتخت ابلاغ گردید.

تیمسار سپهبد عباس قره باغی فرمانده ژاندارمری کشور

اعلیحضرت همایون شاهنشاه آریامهر امر و مقرر فرمودند مراتب رضایت خاطر مبارک معظم‌له به تیمسار و مسئولان و کارکنان کلیه سازمان هائی که با تلاش و فعالیت پیگیر خود پس از حادثه فروریختن سقف سالن فرودگاه مهرآباد در مدتی کوتاه نسبت به نجات جان مصدومین و آسیب دیدگان و پاك سازی محوطه سالن اقدام نموده‌اند ابلاغ گردد.

رئیس دفتر مخصوص شاهنشاهی

جناب آقای غلامرضا نیك پی شهردار تهران

اعلیحضرت همایون شاهنشاه آریامهر، امر و مقرر فرمودند مراتب رضایت خاطر مبارک معظم‌له به جانبعالی و کارکنان سازمان آتش نشانی و نجات و امداد و سایر کارکنان شهرداری تهران که با تلاش و فعالیت پیگیر خود پس از حادثه فروریختن سقف سالن فرودگاه مهرآباد با نهایت سرعت نسبت به نجات مصدومین و آسیب دیدگان و پاك سازی محوطه سالن اقدام کرده‌اند ابلاغ گردد.

رئیس دفتر مخصوص شاهنشاهی

ضریب جدید حقوق کارمندان

صبح‌فردا درمجلس مورد بررسی قرارمیگیرد

★ تغییرات وسیع‌مقررات استخدامی بزودی اعلام میشود
★ سازمان امور استخدامی در شهرستانها شعبه‌هائی تاسیس خواهد کرد .

صفحه٤ ستون پنجم

باکشف بزرك یك دانشمندفرانسوی

معمای سرطان حل‌میشود

★ در فرانسه ماده‌ای کشف شد که انسان را در مبارزه علیه سرطان به پیروزی بزرگی نایل میسازد .
★ این ماده در عین حال‌موفقیت‌عمل های جراحی و جلوگیری از حاملگی‌راتضمین میکند

درصفحه۲ ستون هفتم

اطلاعات

یکشنبه ۱۷آذرماه۱۳۵۳ ـ شماره۱٤٥۷۹ تکشماره ۱۰ ریال

به‌فرمان شاهنشاه آریامهر بمناسبت سالروز اعلامیه حقوق بشر

۱۰۲ نفر از محکومان دادگاههای نظامی فردا آزاد میشوند

امروز این‌اطلاعیه از طرف اداره دادرسی نیرو های مسلح شاهنشاهی منتشر شد :

بفرمان مطاع مبارک اعلیحضرت همایون شاهنشاه آریامهر بزرگ ارتشتاران بمناسبت نوزدهم آذر (سالروز اعلامیه جهانی حقوق‌بشر) تعدادیکصدو دونفر از محکومین دادگاههای نظامی مورد عفو ملوکانه قرار گرفتند. فرمان مطاع مبارک شاهانه به زندانهای کشور ابلاغ گردید تااین محکومیزرا روز هجدهم آذرماه از زندان آزاد نمایند .

لایحه مجازات نانوایان و قصابان متخلف تقدیم مجلس شد

★ پروانه دکان های نانوائی و قصابی که گرانفروشی و کم فروشی کنند باطل میشود
★ قصابان و نانوایان متخلف تا یکسال زندان و پرداخت ۲۰ هزار تومان جریمه محکوم خواهند شد
★ پروانه دکانهائی که مقررات کار در باره کارگران آن اجرا نشود باطل خواهد شد

صفحه ٤ ستون سوم

بادریافت نظر کمیسیون تحقیق

تعقیب قضائی عوامل حادثه مهرآباد آغازمیشود

★ مصدومین حادثه مهرآباد بزودی از بیمارستان مرخص میشوند

در صفحه ۱۳ ستون هفتم

دیپلمه‌های فارغ‌التحصیل شهریور احضارشدند

درصفحه٤ ستون هشتم

ابونظال وجرج حبش عرفات‌رابه‌سازش کاری متهم کردند

عرفات رئیس سازمان آزادیبخش فلسطین که در جریان سفر به‌کشور های عربی وارد قاهره شده است دیروز باانورسادات رئیس‌جمهوری مصر ملاقات و مذاکره کرد . در عکس سادات و عرفات هنگام روبرو شدن با هم در حالیکه‌آغوش برای یکدیگر گشوده اند دیده می‌شوند .

عکس رادیوئی آسوشیتدپرس
درصفحه۲ ستون اول

منصورالملك درگذشت

علی منصور (منصورالملک) نخست‌وزیر پیشین و شخصیت سیاسی معروف ایران دیشب‌جهان را وداع گفت .

شادروان علی منصور ـ فرزند میرزاعلی‌خان تفرشی در سال ۱۲٦٤ در تهران تولد یافت و پس‌از گذراندن تحصیلات‌مقدماتی، از مدرسه سیاسی تهران فارغ‌التحصیل شد .

بقیه در صفحه ٤

هوای برفی به‌سوی ایران پیش می‌آید

۲ تا ۳ روز دیگردرایران مجددا برف خواهدبارید

صفحه ٤ ستون ششم

در شرفیابی امروز وزیر کشور

معاون‌و استانداران جدید آذربایجان شرقی وکرمان معرفی‌شدند

سپهبد اسکندر آزموده

حمید اسعد رزم‌آرا

اسدالله نصر اصفهانی
صفحه ٤ ستون سوم

در مجلس جشن «ارکستر سنفونی ملی» در واشنگتن که ریاست آن را اردشیر زاهدی سفیر ایران در آمریکا بعهده داشت ، جرالد فورد رئیس جمهوری و همسرش نیز شرکت داشتند . این عکس در پایان جشن از جرالد فورد و همسرش درحالیکه از زاهدی خداحافظی میکنند برداشته شده است . چند خبرنگار نیز میان آنها قرار دارند .

عکس رادیوئی آسوشیتدپرس

هنرمند محبوب و ارزنده آقای بهروز وثوقی

موفقیت‌درخشان شما را در سومین جشنواره‌جهانی فیلم تهران بعنوان بهترین هنرپیشه مرد صمیمانه‌تبریک میگوئیم .

سیمرافیلم

آ_۱۰۲٥٤٥

هنرمند شایسته بهروزوثوقی

سالهاست که قلم لبریز از آرزوی جهانی شدن سینمای ایران است .

توفیق تو در کسب عنوان نخست برای بازیگری در فیلم «گوزن ها» که گامی بزرگ برای حصول به این آرزوست از صمیم قلب خوشحالم کرد ـ شادباشم را بپذیر .

مهدی میثاقیه

آ_۱۳۱٥٥

تونی کورتیس و جینالولوبریجیدا

هنرپیشگان محبوب‌فیلم ۱۲ میلیون دلاری

بندباز

همزمان با نمایش این فیلم بزرگ به‌تهران‌آمدند و «بندباز» را در سینما

گلدن‌سیتی

تماشا کردند و آنرا با شکوهترین‌پدیده‌سینمائی قرن و شاهکار دوران هنرپیشگی خود نامیدند

هیئت مدیره و کارکنان شرکت سهامی دشت‌مرغاب مصیبت وارده را به‌آقای عبدالحسین جمالی تسلیت عرض مینمایند .

تلفن‌های باکارا خراب است

تلفنهای ٦۲۸۲۰۸ ـ ٦۲٥۱۷۷ مربوط‌به‌کاباره باکارا بعلت نقص فنی کار نمی‌کند و مشتریان محترم میتوانند بدون رزرو قبلی از برنامه های

کاباره باکارا دیدن نمایند

قابل توجه کلیه آقایان پزشکان و داروخانه های محترم کشور

Beriglobin®

گاما ـ گلوبولین «هوخست»

بصورت آمپولهای ۲ و ٥ میلی لیتری ببازار عرضه شد .

HOECHST

BEHRING INSTITUTE

تلفن ۹ ـ ۸۲٥۰۴۱

IRAN CENTER FOR MANAGEMENT STUDIES INVITES APPLICATIONS FOR THE 1354-1355 M.B.A. PROGRAM

Continued on Page 13

آگهی استخدام پزشکان متخصص
بطور نیمه وقت

دانشگاه ملی‌ایران‌برای‌دوسره کردن بیمارستانهای تابعه به تعدادی پزشك متخصص بامدرك علمی ارزنده و تجربه کافی که بطور نیمه‌وقت از ساعت ۱٤ الی ۱۷،۳۰ همه روزه بجز پنجشنبه ها در رشته های داخلی . جراحی عمومی .اطفال، گوش و حلق‌وبینی . زنان و زایمان ، چشم‌پزشکی. اعصاب (نورولژی). رادیولژی. بیولژی‌و علوم آزمایشگاهی وپاتولژی خدمت خواهند کرد نیاز دارد.داوطلبین بایستی فتوکپی مدارك تحصیلی خودرا بانضمام‌شرح سوابق‌وتجربیات جهت رسیدگی وانتخاب تا آخروقت اداری روز ۲٥ آذرماه جاری بدبیرخانه دانشکده پزشکی واقع در اوین ارسال دارند .

دانشگاه ملی ایران

با تاثرو اندوه فراوان درگذشت علی‌منصور (منصورالملک) نخست وزیر اسبق را که از رجال قدیمی و خدمتگزار کشور بوده‌اند باطلاع میرساند . مراسم تشییع رسمی ساعت ۹ بامداد روز دوشنبه ۱۸ آذر ماه از مسجدعالی سپهسالار بعمل خواهد آمد و مجلس ترحیم مردانه و زنانه آن شادروان از ساعت ۳ تا ٥ بعد از ظهر روز سه‌شنبه ۱۹ آذر ماه جاری در مسجد عالی سپهسالار برگزار خواهد شد . **امیرعباس هویدا نخست وزیر**

باتاثرعمیق درگذشت‌شادروان علی‌منصور (منصورالملک) نخست وزیر اسبق و پدر گرامی مرحوم حسنعلی منصور اولین دبیر کل‌حزب‌ایران نوین و هم‌مسلک جواد منصور عضو هیئت اجرائی حزب را باطلاع میرساند . مراسم تشییع رسمی آن شادروان ساعت ۹ صبح روز دوشنبه ۱۸ آذر ماه از مسجد عالی سپهسالار انجام خواهد شد . مجلس ترحیم مردانه و زنانه از ساعت ۳ تا ٥ بعد از ظهر روز سه‌شنبه ۱۹ آذر ماه در مسجد عالی سپهسالار برگزار خواهد شد .

منوچهر کلالی دبیر کل حزب ایران نوین

باکمال تاسف درگذشت فقید سعید علی منصور نخست وزیر اسبق را که از رجال قدیمی و کهنسال کشور بوده‌اند باطلاع میرساند . با کسب اجازه از پیشگاه مبارک همایونی جنازه آن مرحوم ساعت ۹ صبح روز دوشنبه از مسجد عالی سپهسالار تشییع خواهد شد .

مجلس فاتحه آن‌شادروان از ساعت ۳ تا ٥ بعد از ظهر روز سه‌شنبه ۱۹آذرماه جاری‌درمسجدعالی سپهسالار برگزار خواهد گردید .

اسداله علم وزیر دربار شاهنشاهی

خانواده های : منصور ـ وکیل ـ رئیس ـ زندفرد ـ بورزند ـ وارسته ـ نبوی ـ مالک ـ وثوق ـ امامی خوئی ـ تیمورتاش ـ صمصامی ـ بزرگنیا .

بانهایت تاثر وتالم درگذشت جناب آقای علی منصور (منصورالملک) را باطلاع خویشان و دوستان میرسانند . مراسم تشییع آن شادروان ساعت ۹ صبح روز دوشنبه ۱۸ آذر ماه از مسجد عالی سپهسالارانجام خواهد گرفت .

با تاثر عمیق درگذشت جناب آقای علی منصور (منصورالملک) را باطلاع خویشان و آشنایان میرساند. مجلس ترحیم مردانه و زنانه آن شادروان از ساعت ۳ تا ٥ بعد از ظهر روز سه‌شنبه ۱۹ آذر ماه در مسجد عالی سپهسالار برگزار خواهد شد .

خانواده های : منصور ـ وکیل ـ رئیس ـ زندفرد ـ بورزند ـ وارسته ـ نبوی ـ مالک ـ وثوق ـ امامی خوئی ـ تیمورتاش ـ صمصامی ـ بزرگنیا .

باکمال تاسف وتاثر درگذشت ناگهانی فرزند، همسر و پدر عزیزمان **مهندس ناصرالدین سجادی** را به اطلاع دوستان و آشنایان وخانواده‌های وابسته میرساندمجلس ختم زنانه ومردانه آنمرحوم در ساعت ۳ الی ٥ بعدازظهر روز سه‌شنبه نوزدهم آذر ماه در خانقاه صفی علیشاه برگزار خواهد شد .

حاج سید عبدالله سجادی نیردیبا. منیژه. مصطفی . فرح سجادی. بهرام مقتدری. محمود جزایری و خانواده های آیت‌الله‌حاج آقامحسن اراکی. خاکبازو سایر خانواده های وابسته .

شرکت سهامی خاص ابداع

بانهایت تاسف درگذشت شادروان **مهندس ناصرالدین سجادی** مدیر عامل شرکت را باطلاع دوستان و همکاران و آشنایان میرساند. مجلس ختم زنانه ومردانه آنمرحوم در ساعت ۳ الی ٥ بعدازظهر روز سه‌شنبه نوزدهم آذر ماه در خانقاه صفی علیشاه برگزار خواهد شد .

رهبران فرانسه و شوروی نسبت به اوضاع قبرس اظهار نگرانی کردند

ژیسکاردستن و برژنف خواستار شناسائی حقوق فلسطین شدند

مسکو ـ خبرگزاری فرانسه ـ لئونید برژنف در پایان دیدار رسمی سه روزه خودازفرانسه عصر دیروز از پاریس بمسکو بازگشت و ضمن نطق کوتاهی اظهار داشت که مذاکرات او با پرزیدنت ژیسکار دستن روابط فرانسه و شوروی را بیش از پیش تقویت‌کرده‌است.

اندکی پس از عزیمت دبیر کل حزب کمونیست شوروی اعلامیه مشترکی از طرفسران دو کشور در پاریس و مسکو انتشار یافت در این اعلامیه گفته میشود که فرانسه‌وشوروی موافقت کرده‌اند برای از بین بردن موانعی که هنوز درسر راه تشکیل کنفرانس امنیت و همکاری اروپا وجود داردتلاش کرده و مقدمات تشکیل کنفرانس عالی سران اروپا را در هلسینکی فراهم سازند.

رهبران فرانسه وشوروی‌در مذاکرات خود مسئله‌خاورمیانه را نیزبدقت‌بررسی‌کرده واظهار عقیده نمودند که در مورد شناسائی حقوق مردم فلسطین پیشرفتهائی بدست آمده‌است.

برژنف و ژیسکار دستن معتقدند که حقوق مردم‌فلسطین باید بر اساس قطعنامه های سازمان ملل متحد و حق موجودیت‌و استقلال همه‌کشور های منطقه تحقق یابد.

در اعلامیه اضافه میشودکه وخامت اوضاع فعلی‌خاورمیانه نگر زمامداران فرانسه‌وشوروی را بخود مشغول داشته و هردو دولت معتقدند که حل مسالمت‌آمیز مشکلات‌خاورمیانه و برقراری یک صلح عادلانه و پایدار در منطقه بدون تخلیه کلیه سرزمین‌های اشغالی کمدر سال ۱۹۶۷ از طرف اسرائیل اشغال شده و شناسائی حقوق هریک از ملت‌های منطقه به ادامه زندگی آرام در داخل مرزهای مطمئن و شناخته‌شده امکان‌پذیر نیست.

فرانسه و شوروی ضمنا از اوضاع خطرناک جزیره قبرس اظهار تشویش و نگرانی کرده و معتقدند که مسئله‌قبرس باید از راه مذاکرات براساس احترام استقلال و حاکمیت تمامیت ارضی جمهوری قبرس و با رعایت دقیق قطعنامه‌های شورای امنیت و مجمع عمومی سازمان ملل متحد حل و فصل شود.

فرانسه و شوروی معتقدند که کلیه نیروهای خارجی باید بیدرنگ خاک جزیره قبرس‌را ترک کویندو کلیه پناهندگان خود بازگردند.

در پایان اعلامیه گفته شده است که رئیس‌جمهوری‌فرانسه با خوشوقتی کامل دعوت‌دبیر کل حزب کمونیست شوروی را برای بازدید از شوروی در پائیز ۱۹۷۵ پذیرفته است.

اخبار کوتاه جهان

سوءقصد به‌وزیران امریکائی لاتین

● لیما ـ پرو ـ آسوشیتدپرس ـ دیروز چند تروریست با مسلسل‌های دستی بسوی شرایتون هتل آتش گشودند. در این هتل، وزیران امور خارجه عده‌ای‌از کشورهای‌امریکای لاتین دریک جلسه شرکت داشتند. در این حادثه دست کم دوتن به شدت زخمی شدند.

ملاقات‌چون‌لای با نماینده رئیس‌جمهوری‌افغانستان

● توکیو ـ آسوشیتدپرس ـ خبرگزاری رسمی چین گزارش داد. چوئن لای نخست‌وزیر چین، هنوز در یک بیمارستن پکن بستری است. اما می‌تواند از میهمانان خارجی دیدن کند.

چوئن لای، دیروز، با محمد نعیم‌نماینده مخصوص پرزیدنت محمد داود رئیس جمهوری افغانستان ملاقات کرد.

نخست‌وزیر ۷۶ ساله چین، روز جمعه هم با دو مقام عالی رتبه ویتنام شمالی گفت‌وگو کرد.

حال چوئن لای بطور کلی رو به بهبود است.

انگلستان و بازار مشترک

● لندن ـ آسوشیتدپرس ـ هرولدویلسون نخست‌وزیر انگلستان دیشب‌شرایط‌عضویت آن کشور را درجامعه‌اقتصادی اروپا اعلام کرد. وباردیگرقول داد که دولت انگلستان پس‌از مراجعه به‌آراء عمومی تصمیم نهائی خودرادرباره عضویت‌در این بازار اعلام خواهد کرد. از جمله شرایطی که ویلسون برای عضویت انگلستان دربازار مشترک‌اروپا پیشنهادکرده‌است یکی‌ایجاد تغییرات عمده در سیاست مشترک کشاورزی‌این بازار است.

حق ملی کردن شرکت های خارجی

● سازمان ملل ـ رویتر ـ کمیته اقتصادی و مالی سازمان ملل دیروزباتصویب کردن یک مشور اقتصادی ۳۴ ماده‌ای به دولت‌ها و ممالک مختلف حق داد علیرغم مخالفتهای نیرومند ممالک صنعتی و باختری شرکت‌های خارجی را ملی و اموال آنها را مصادره کنند.

بلژیک ـ دانمارک ـ آلمان غربی ـ لوگزامبورک ـ انگلیس و آمریکا کشورهائی بودند که نمایندگانشان علیه منشور رای دادند.

ویلیام سایمون ممکن است استعفا دهد

واشنگتن ـ خبرگزاری‌فرانسه ـ در حالیکه شایعه استعفای احتمالی ویلیام سایمون از وزارت خزانه داری درمطبوعات آمریکا انتشار یافته پرزیدنت جرالد فورد دیشب مشاوران اقتصادی خود را به تشکیل‌یك جلسه فوق‌العاده در کاخ‌سفید واشنگتن فراخواند.

«ویلیام سایمون»

ناظران سیاسی اظهارداشتند پس از آنکه سایمون روزجمعه اعلام داشت شماره بیکاران‌در ایالات متحده به شش میلیون نفر رسیده‌کاخ‌سفید واشنگتن در نظر گرفته است درسیاست اقتصادی خود تجدید نظر کند.

در جلسه دیشب که‌ظاهرا برای بررسی‌این مسئله‌تشکیل شده بود خود ویلیام سایمون و «آلن گرینس‌پان» رئیس مشاوران اقتصادی کاخ سفید و همچنین عده‌ای از وزیران کابینه حضور داشتند. منابع نزدیك به سایمون گفتند که اگر جرالد فورد تصمیم بگیرد و در سیاست خود برای‌مبارزه با تورم تغییر مهمی بدهد و آن را به مبارزه با بحران اقتصادی تبدیل کند،وی‌ازسمت خود کناره‌گیری‌خواهد کرد.

کمپانیهای نفتی امریکا صد ها میلیون‌دلار سوء استفاده کرده‌اند

واشنگتن ـ رویتر ـ یک کمیته کنگره امریکا در گزارشی که‌امروز منتشر کرد کمپانی‌های نفتی‌را متهم کرد که محصولات خودرا گرانتر میفروشند و با سوءاستفاده‌سالانه۲هزار میلیون دلارپول‌اضافه‌بدست می‌آورند. این کمیته در گزارش خود از سازمان انرژی فدرال امریکا خواسته است‌که‌مقررات مربوط و قیمت‌های نفت را بطور جدی بمورد اجرا بگذارد. سناتور «ریبیکوف» گفت گزارش کمیته کنگره در باره سوء استفاده شرکتهای نفتی در جلسه هفته آینده کنگره مورد‌رسیدگی قرار بگیرد.

ابونظال وجرج حبش، عرفات را به‌شکست‌طلبی متهم کردند

بیروت ـ خبرگزاری‌فرانسه ـ ابونظال رهبر سابق الفتح که هم‌اکنون در بغداد بسر میبرد ودر حال‌حاضر هیچ رابطه‌ای باسازمان آزادیبخش فلسطین ندارد طی مصاحبه‌ای باهفته نامه لبنانی‌الدیار شدیدا از یاسر عرفات انتقاد کرد. و گفت عرفات از مقام خود سوء استفاده میکند.

وی دراین مصاحبه‌همچنین در باره «کمیته سیاسی» تحت رهبری خود در پایتخت‌عراق و عنیه یک جنگ داخلی فلسطینی» که بعقیده وی‌عملا اجتناب ناپذیر» خواهد بود هشدار داد. ابونظال قبلا از جانب سازمان آزادیبخش فلسطین غیابا محکوم به‌اعدام شده و اخیرا نیز بعنوان‌طراح ماجرای ربودن یک هواپیمای دی سی ـ ۱۰شرکت هواپیمائی انگلیس و بردن آن به تونس معرفی شد.

ابونظال گفت یاسر عرفات بعنوان «مرد نیرومند»به‌تنهائی به سازمان آزادی‌بخش‌فلسطین حکومت می‌کندو مردان‌دیگری که در میز سازمان گردآمده‌اند حق هیچگونه اظهار نظری ندارند.

ابونظال سازمان‌آزادی‌بخش فلسطین را به «شکست طلبی» متهم کرد و گفت هدف نهائی این سازمان سازش باسرائیل و پایان دادن به مبارزه برای آزادی سرزمین فلسطین است.

ضمنا مجله انهدف ارگان جبهه خلق‌آزادی بخش (گروه جرج حبش) سازمان آزادی‌بخش فلسطین را به «شکست طلبی» متهم کرده و نوشته است: رهبران این سازمان تمام کوشش خود را بکار میبرند تا فکر «شناسائی اسرائیل» را به فلسطینی‌ها بقبولانند.

این مجله اضافه کرده است که سازمان‌آزادی بخش‌فلسطین میخواهد دولتی از فلسطینی‌ها، که‌باشناسائی موجودیت فلسطین موافقند تشکیل دهد. این دولت ممکن‌است بارهبران اسرائیل وارد مذاکره شده و موجودیت آن را به‌رسمیت بشناسد.

ملك حسین: فلسطین دنیا را تهدید‌میکند

رم ـ رویتر ـ ملك‌حسین پادشاه اردن طی مصاحبه‌ای با خانم «اوریانافالاچی» روزنامه نویس معروف ایتالیائی اظهار نظر کرد که مسئله فلسطین دنیا را تهدید می کند.

ملك‌حسین در این مصاحبه که در مجله «اروپا»دررم‌انتشار یافته گفته است: مسئله من نیز مسئله فلسطین است و من به این نتیجه رسیده‌ام که راه نادرستی برای حل این مسئله در پیش گرفته شده است. اگر این راه دنبال شود دنیا منفجر خواهد شد تاکید می‌کنم که این‌خطر برای‌دنیاست وتنها برای خاورمیانه نیست. جنگی‌که در اکتبر ۱۹۷۳ در خاورمیانه در گرفت تنها یك سرمشق کوچك و یك زنگ خطر بود که نه فقط برای ما ساکنان خاورمیانه ـ بلکه‌برای همگان و برای ابر قدرتها به صدا درآمد من بدقت نمی‌توانم پیشگوئی کنم که آیا این بار در جنگ خاورمیانه از بمب های اتمی استفاده خواهد شد یا خیر اما این رامیدانم که اکنون اعراب و اسرائیل هر دومدرن ترین سلاحها را در اختیار دارند و اگر جنگ تازه‌ای درگیرد قتل عام بزرگی روی خواهد داد.

از من نپرسید که آیامی‌توان جلوی این فاجعه را گرفت یا نه. بپرسید که این‌فاجعه را تا چه وقت میتوان به تاخیر انداخت.

تونس ربایندگان هواپیما را آزاد کرد

تونس ـ رویتر ـ کوماندو های فلسطین که چندی قبل یک هواپیمای انگلیسی را در دوبی تصرف کردند و آن رابه‌تونس بردند دیروز بعد از آنکه متعهد شدند که به سازمان آزادی بخش فلسطین به پیوندند تونس‌را ترک گفتند.

وزارت کشور تونس طی بیانیه‌ای که در این باره منتشر ساخت اعلام کرد که چریکهای فلسطین و همراهانشان از خاک تونس خارج شده‌اند.

در این اعلامیه گفته نشده که چریکها به کجا رفته‌اند. چریکهای یاد شده نزدیک۲۰ روز قبل یک هواپیمای مسافربری دی ـ سی ۱۰ انگلیسی را که بوسیله‌آنان ربوده شده بود به تونس بردندو در آنجا یکبازرگان اهل آلمان غربی را به قتل رساندند. چریکها گفته بودند در صورت‌قبول‌نشدن تقاضاهایشان هواپیما را منفجر خواهند کرد و با استفاده از این تهدید توانستند موجبات آزادی ۱۰ نفر از چریکهای دیگر فلسطینی را که در مصر و هلند زندانی بودند فراهم اورند.

ابو ایادمرد شماره ۲ الفتح در تونس اعلام کرد که چریکهای فلسطینی ربوده هواپیمای انگلیسی که روز گذشته از طرف دولت‌تونس آزاد شده و این کشور را ترک گفته‌اند در یکی از دادگاه های سازمان آزادی بخش فلسطین موردمحاکمه قرار خواهند گرفت.

دانشجویان برمه میخواهند جسداوتانت را در دانشگاه دفن کنند

رانگون ـ خبرگزاری فرانسه ـ علیرغم گزارش‌های دیروز منابع دولتی برمه‌جسد اوتانت دبیر کل متوفی سازمان ملل متحد هنوز در دست دانشجویان است. پریروز هزاران دانشجو جسد اوتانت را هنگام تشییع جنازه او ربودند و به دانشگاه‌بردند برادر اوتانت پیشنهاد کرده است که‌جسد دبیر کل سابق سازمان ملل متحد درنزدیکی ساختمان بنای یادبود «رزمندگان برمه‌ای برای صلح»بخاک‌سپرده‌شود ولی‌دانشجویان این پیشنهاد را رد کرده‌اند.

«خانت» برادر اوتانت به دانشگاه رانگون رفت و به دانشجویان اطلاع داد که قطعه زمینی در نزدیکی معبد مشهور «چوداگون» برای بخاک سپردن جسد برادرش‌دراختیار وی گذاشته شده است ولی هنوز سخنان «خانت» تمام نشده بود که هزاران‌دانشجو فریاد برآوردند که جسد باید در دانشگاه دفن شود. در این‌هنگام عده‌ای‌ازدانشجویان مشغول بریدن درختان محوطه‌ای‌از دانشگاه برای دفن جسد اوتانت بودند و عده‌ای

نیروهای اسرائیل روستاهای لبنان را بگلوله بستند

بیروت ـ یونایتدپرس ـ نیروهای اسرائیل با مسلسل سنگین به دهکده رائونکوره واقع در مرز لبنان ـ اسرائیل آتش گشودند و یک غیر نظامی را بشدت مجروح کردند.

روزنامه نگاران محلی گفتند که تیر اندازی بمدت ۲۰ دقیقه ادامه یافت. در این‌تیر اندازی چند خانه‌نیزخسارت دید. همین منابع گفتند که چند دقیقه بعد نیرو های اسرائیل به چند دهکده دیگر در قسمت های مرکزی و غربی منطقه مرزی بمدت ۳۰دقیقه‌تیراندازی کردند. این اقدامات اسرائیل بدنبال حمله کوماندو های فلسطینی درروز جمعه به اسرائیل‌انجام شده است.

حمله نمایندگان اعراب بامریکا در سازمان ملل

سازمان ملل ـ یونایتدپرس ـ نمایندگان کشور های عربدر سازمان ملل دیروز رهبری اکثریت اعضای سازمان راکه از کشور های دنیای سوم تشکیل میشود و ممالک بلوک کمونیست هم پشتیبان ان است‌در تلافی کردن حملاتی که اخیرا از طرف آمریکا به سازمان ملل شده است‌بدست گرفتند.

دوروز قبل جان اسکالی نماینده آمریکا اخطار کرده بود که مردم کشور وی رفته‌از گرایشی که دراکثریت اعضای سازمان ملل پدید آمده است هراسان میشوندو حمایت از سازمان ملل درنزد آمریکائیان روبه کاهش است اسکالی گرایش اکثریت کنونی‌سازمان‌ملل راخطرناک نامیده بود.

در جلسه دیروز نمایندگان اردن و الجزایر اعلام کردند که اخطار اسکالی مبالغه‌امیز است و خطر بی‌اعتبار شدن و از فایده ساقط گردیدن سازمان ملل را تهدیدنمیکند.

ماکاریوس باردیگر درسمت ریاست جمهوری قبرس مستقرشد

ماکاریوس با تقسیم قبرس مخالفت کرد

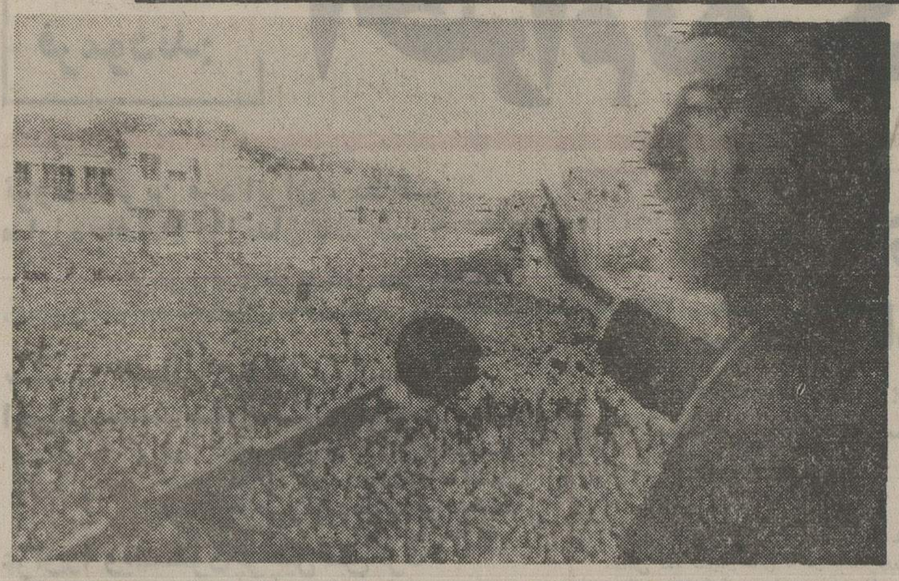

اسقف ماکاریوس پس از بازگشت پیروزمندانه به قبرس در برابر دهها هزار تن که از ساعتها قبل برای شنیدن‌سخنان او اجتماع کرده بودند، ظاهر شد و نطق کوتاه اما هیجان انگیزی ایراد کرد. عکسی‌که‌ازاین مراسم گرفته شده ماکاریوس را در بالکن اقامتگاهش در نیکوزیا نشان می دهد که‌بانگان دادن دست به ابراز احساسات مردم پاسخ می دهد.
«عکس رادیو ئی آسوشیتدپرس»

نیکوزیا ـ خبرگزاری فرانسه ـ اسقف ماکاریوس رئیس جمهوری منتخب قبرس که دیروز درمیان استقبال پرشور وارد نیکوزیا شد اندکی بعدازظهر با چشمان اشکبار خطاب بیکصد وسی هزار نفر از قبرسی‌ها که از ساعت هشت بامداد انتظار اورا می‌کشیدند نطق کوتاهی ایراد کرد.

جمعیت که‌از شادی سرازپا نمی‌شناخت باتکان دادن شعارهائی درخواست دیدار رهبر خود را می‌کرد وعلیه دولت نظامی، تروریست‌های ا ـ او ـ کا و «سیا» شعار میداد و عده‌ای از آنها نطق‌های انتشینی ایراد می‌کردند و در فاصله سخنرانی «می‌کیس تئودوراکیس» برای جمعیت آواز میخواند.

اعلام ورود اسقف ماکاریوس به پایگاه انگلیسی «اکری‌تری» باهلهله شورانگیز جمعیت استقبال شد و ماکاریوس کبا هلیکوپتر وارد کلیسای مرکز نیکوزیاشد برای مدت کوتاهی در بالکنی که قرار بود از آن نطق کوتاهی ایراد کند ظاهر شد و با بلند کردن دست های خود به احساسات جمعیت پاسخ داد.

عده زیادی از یونانیهای قبرس برای دیدن رهبر خود به بالای درختان یا پشت‌بام‌ها رفته بودند.

پس از آن ماکاریوس برای انجام مراسم مذهبی کوتاهی به‌داخل کلیسای «سنت‌جان» رفت واندکی بعد دوباره همراه کلری‌دس در بالکن ظاهر شد و بار دیگر فریادهای شادی جمعیت به‌آسمان بلند شد ولی نطقی که رئیس جمهوری منتخب ایراد کرد بسیاری از یونانیهای قبرسی راکه انتظار داشتند عاملین کودتای ژوئیه در دادگاه‌های ویژه محاکمه خواهند شد نومید کرد چه ماکاریوس همه آنها را عفو کرد. در این هنگام بود که فریاد های خصمانه جمعیت علیه سازمان تروریستی «آئوکاب» بلند شد.

ماکاریوس خطاب به جمعیت گفت که‌از بازگشت او به نیکوزیا نباید انتظارات زیادی داشته باشند.

رئیس جمهوری منتخب قبرس اضافه کرد: استقبال پرشور شما مرا بشدت تحت تاثیر قرار داد ولی در عین حال احساس می‌کنم که‌ممکن است شما امید و ارزوهای زیادی برای حل سریع مسائل موجود داشته باشید. من دراینجا نمی‌خواهم بشما وعده‌هائی بدهم که شاید نتوانم عملی کنم ولی اطمینان میدهم که تمام کوشش‌خود را برای انجام وظیفه سنگینی که بعهده دارم بکار خواهم برد.

ماکاریوس ضمن اشاره به مداخله ترکیه در قبرس و مذاکرات بین دو جامعه ترک ویونان گفت هرگز نقل‌و انتقال مردم بمنقاط مختلف جزیره که بمنزله تقسیم قبرس میباشد قابل قبول نیست. معذالک اظهار امیدواری کردکه بتوان با ادامه مذاکرات راه‌حلی برای خودمختاری‌اداری وحفظ حقوق یونانیها و ترکها و برقراری همکاری بین آنها پیدا کرد.

ماکاریوس تاکید کردکه بابازگشت وی به جزیره حکومت قانون در کشور حکمفرما شد. وترکها دیگر نمی توانند این موضوع را که بهانه‌ای برای مداخله آنها در قبرس بود عنوان کنند.

در پایان اسقف ماکاریوس که لباس معمولی مشکی خود را پوشیده بود با بلند کردن دست‌های خود به جمعیت درود فرستاد و بلافاصله فریادهای «زنده باد ماکاریوس» به‌آسمان بلند شد.

جامعه ترکهای قبرس درباره مسئله بازگشت ماکاریوس به نیکوزیا روش احتیاط آمیزی‌پیش گرفته است.

رادیو ترکهای قبرس به ۱۲۰ هزار ترک قبرسی اخطار کرد که فریب وعده‌های دوستی ماکاریوس را نخورند چه ماکاریوس هنوز هم از فکر الحاق قبرس به یونان چشم نپوشیده است.

رادیو ترکهای‌قبرس گفت: ماکاریوس درنطق خود اظهار داشت که با شاخه زیتون به قبرس بازگشته است ولی حتی اگر یک درخت کامل زیتون هم با خود می آورد ما نمی‌توانستیم به‌گفته‌های او اعتماد کنیم.

اسقف ماکاریوس دیشب با انتشار اعلامیه‌ای در نیکوزیا از کلری‌دس که‌درغیاب وی کفالت‌ریاست‌جمهوری را بعهده داشت سپاسگزاری کرد.

شوروی در مورد سلاحهای استراتژیك امتیازات مهمی به امریکا داد

کی‌سینجر: امریکا اقدامات ترکیه‌رادرقبرس تأیید نمیکند

واشنگتن ـ آسوشیتدپرس ـ هنری کیسینجر وزیر امور خارجه آمریکا در یک مصاحبه مطبوعاتی در واشنگتن گفت هدف آمریکا عادی کردن مناسبات خود با چین است و سفر جرالد فورد رئیس جمهوری آمریکا به چین به تحقق این هدف کمک میکند.

کی‌سینجر گفت: اگر کنگره امریکا موافقتنامه جدید محدود کردن سلاح های هسته‌ای را با شوروی رد کند، شوروی در مورد تعهدات امریکا نسبت‌به توافق تردید خواهد کرد و نتیجه خواهد گرفت که توافق سیاسی با ما با اشکالات حل ناشدنی روبرو خواهد شد

کی‌سینجر گفت شوروی به امتیازات قابل توجهی داده است و نباید آنرا نادیده گرفت.

وزیر خارجه آمریکا در مورد تحولات سایر قسمت های جهان گفت: کمپانی های نفتی که اموالشان‌توسط دولت ونزوئلا ملی اعلام‌شد از بولی که بعنوان جبران خسارت دریافت میدارند راضی هستند.

وی در مورد بحث های اخیر سازمان ملل‌متحد گفت امریکا نسبت به اقداماتی که درسازمان ملل‌متحدتوسط کشور های جهان سوم در مورد افریقای جنوبی و اسرائیل انجام میشود تردید دارد، زیرا بحث هائی که در سازمان ملل‌متحد میشود باید تا اندازه‌ای به امتیازات مسائل مطروحه مربوط شود و تنها اتحاد های سیاسی را منعکس نکند.

کی‌سینجر با اشاره به مساله خاورمیانه‌گفت: نشانی درست نیست که مصر از فرمول آمریکا برای حل‌قدم بقدم مشکلات خاورمیانه انصراف حاصل کرده باشد.

وزیر خارجه آمریکاضمن اشاره به بحران قبرس گفت: دولت آمریکا اقدامات ترکیه در قبرس را تائید نمیکند و از دولت ترکیه تقاضا شده است که با ابراز حسن نیت در حفظ ثبات منطقه کوشش کند. وی گفت دولت امریکا با استفاده از نفوذخود درحل بحران قبرس به تلاش و کوشش خود برای رسیدن به یك‌صلح‌عادلانه‌دراین‌سرزمین ادامه خواهد داد.

انتقاد ترکیه از بازگشت ماکاریوس

آنکارا ـ رویتر ـ وزیرامور خارجه ترکیه دیشب در انکارا گفت: اقدامات‌لازم بمنظور‌حفظ جان ترکهای مقیم قبرس در برابر هرگونه اقداماتی ازناحیه یونانیان قبرسی که ممکن است بدنبال بازگشت اسقف مکاریوس‌به این کشور‌صورت گیرد بعمل خواهد آمد.

وزیر خارجه ترکیه به خبرنگاران گفت که ماکاریوس بابازگشت خود به قبرس کار خوبی نکرده است و با ورود وی‌به‌قبرس‌مذاکرات بین‌رهبران دوجامع ترک و یونانی قبرس نتایج منفی ببار خواهد آورد.

رفراندوم تعیین رژیم در یونان انجام شد

آتن ـ آسوشیتدپرس ـ امروز برای هشتمین‌بار از مردم‌یونان خواسته شد تا اظهار نظر کنند که آیا طرفدار الغای‌رژیم پادشاهی ۱۴۲ ساله کشورشان هستند و یا عقیده دارند که‌این رژیم باید در یونان حفظ‌شود. میلیونها نفر از مردم یونان‌در این رفراندوم شرکت کردند.

۷ سال قبل کنستانتین‌پدتپال کودتای نظامیان یونان همراه ملکه‌آن‌ماری ـ همسردانمارکی خود از کشورش خارج شد و رژیم نظامی شش سال بعد رفراندمی ترتیب‌داد وبااکثریت ۷۴ درصد آراء الغای رژیم پادشاهی را به تصویب‌رساند. دولت جدید و غیر نظامی یونان که پس از سقوط دیکتاتوری نظامی برسر کار آمده تمام تصمیماتی را که‌در دوران دیکتاتوری ۷ ساله‌گرفته شده است بی‌اعتبار نامیده و بهمین دلیل رفراندم امروز را ترتیب داده است تا مردم‌یونان فرصت مجددی بدست آورند و درباره رژیم آینده تصمیم‌بگیرند

پیروزی بزرگ درمبارزه با سرطان

پاریس ـ رویتر ـ کشف ماده نوظهوری که می تواند بر رشد یک تخمدان و به توسعه یافتن سرطان در بدن و به دفع شدن بخیه ها کمک کند امید های تازه‌ای در جهان پزشکی بوجود آورده‌است.

پرفسور فرانس ژاکوب برنده جایزه نوبل در ۱۹۶۵ و گروهی از دانشمندان که با وی در انستیتو پاستور واقع در پاریس همکاری می کنند کشف کرده‌اند که یک تخم و سلول های سرطانی‌هردو از مکانیسم واحدی برای خنثی کردن تاثیر عوامل دفاعی بدن استفاده می کنند.

دانشمندان تاکنون تصور میکردند که «مادر» در تخمدان خود عاملی را که برای محافظت کردن از تخمک‌لازم است بوجود می آورد. اما پرفسور ژاکوب وهمکاران وی اکنون دریافته‌اند که «تخم» در زهدان مادر راسا خود را با استفاده از عوامل شیمیائی در برابر ماده «فاگوسیت» در بدن مادر حفاظت میکند.

«فاگوسیت» نام ماده یا عاملی‌است که در بدن وجود دارد و برای آن در برابر حملات عوامل‌بیگانه ایمنی بوجود می آورد.

دانشمندان اکنون امیدوارند که به کمک کشف پروفسور ژاکوب و همکاران او دارو ها و وسایلی بوجود آورند که اجازه دهدتاپیروزی عمل های جراحی پیوندی تضمین شود ـ تکنیک های جلوگیری از حاملگی بهبود یابد و در مبارزه دانشمندان برضد بیماری سرطان نقطه عطف بزرگی بوجود آید.

کشف پروفسور ژاکوب ودانشمندان دیگر فرانسوی به آکادمی علوم آمریکا نیز در هفته گذشته اطلاع داده شده است. دکتر «رایرت‌گود» رئیس‌انستیتوی سرطان «اسلوآن» در نیویورک اظهار نظر کرد که باکشف دانشمندان‌فرانسوی در مبارزه دانش برضد بیماری سرطان و در مسابقه دشواری که رسیدن به هدف نهائی آن تاکنون غیرممکن بنظر میرسید ـ یک نقطه عطف بزرگ ایجاد شده است و این کشف به دانشمندان کمک خواهد کرد تا معمای‌فلج کننده‌ای را که تاکنون در مبارزه علم پزشکی برضد سرطان وجود داشته است حل کنند.

دانشجویان فرانسوی به‌زبانهای شرقی علاقه‌شدیدی‌پیدا کرده‌اند

پاریس ـ خبرگزاری فرانسه ـ دانشجویان‌فرانسوی‌درسالهای اخیر بفراگرفتن زبانهای شرقی بطور کلی علاقه شدیدی نشان میدهند.

مجله لوپوان‌در شماره اخیر خود نوشته است که در حال حاضر هشت هزار دانشجو در انستیتوی ملی زبان و تمدنهای شرق تحصیل می کنند و باین ترتیب شماره دانشجویان این رشته‌طی‌سه سال اخیر دو برابر شده است.

معاون موسسه زبانها در این مورد اظهار داشته است دانشجویان بخاطر آن به انستیتوی ملی زبانها هجوم آورده‌اندکه میدانند راه جهان سوم از آنجا میگذرد.

دبیرستان تهران
کلاس تکدرس فیزیك ـ شیمی ـ جبر و مثلثات
ششم طبیعی
با همکاری آقایان
سیروس ملك محمدی ـ عراقی ـ خوروش
از بیستم آذر ماه‌تشکیل میشود ثبت نام همه روز عصر ها
نشانی: شاهرضا چهار راه کالج تلفن ۴۶۱۲۰

موزائیک ماسینی ناهید
تلفن ۶۲۱۰۵۲ ـ ۶۲۱۰۵۳

برای کلاسهای
تک‌درس
در
دبیرستان جاویدان
ثبت نام میشود
۱ـ ترسیمی ورقومی آقای‌مهندس محمود خوئی
۲ـ جبر و مثلثات آقایان بهنیا ـ قمصری
۳ـ حساب آقایان‌محمدی ـ قراگزلو
۴ـ فیزیك آقایان‌قلی پور ـ حسین‌پور
۵ـ شیمی آقایان تهوری ـ ایرانپور
شاهرضا اول‌صبای شمالی ۶۶۵۰۳۷
ثبت نام همه روزه ۲٫۳۰ تا ۴ بعد از ظهر

یک پدیده نودر صنایع پمپ‌سازی
پمپ برنامه‌ای SLUGGER ساخت آمریکا هرمقدارمایع غلیظ‌رادرهرزمان بادستور شما برروی تابلوی فرمان بطورخودکار پمپ میکند.
این پمپ مخصوص استفاده‌درکارخانجات‌شیمیائی لابراتوارها صنایع رنگ‌سازی ومواد‌غذائی برای انتقال مواد شیمیائی غلیظ وهرمایع دیگری باهرمقدار غلظت است که هیچ پمپ دیگری نمیتواند آنهارا انتقال دهد
نماینده انحصاری در ایران شرکت زوبین محدود
خیابان سعدی جنوبی ـ ساختمان نمازی شماره ۷۵۴ تلفن ۳۰۵۲۶۱

دیدار نفتیانیک ـ ابومسلم

بعد از ظهر امروز تیم فوتبال «نفتیانیک‌باکو» شوروی برای برگزاری اولین دیدارش در ایران در مشهد مقابل تیم «ابومسلم» این شهر قرار میگیرد .

«ابومسلم» در بیرون از مشهد چهره‌ای آشنا ندارد و این نخستین تماس خارجی برای این تیم میباشد و بهرحال تا حدودی کیفیت تیمی را که قرار است در بازیهای جام تخت جمشید حضور یابد ، روشن سازد . تیم مشهدی باحتمال قوی با تقویت‌ازچند یاز غیرمشهدی به میدان خواهد آمد .

نفتیانیک قرار است در ایران پنج دیدار برگزار نماید که مسابقه بعدی روز چهارشنبه در آبادان با تیم صنعت نفت خواهد بود .

تورنمنت شمشیربازی بیروت

الماسی و «آچاک» با ۲ مدال طلا و نقره

ژیلا الماسی

دیدار های فلوره دختران تورنمنت شمشیربازی‌بیروت (پایتخت لبنان) با تصاحت مدالهای طلا و نقره‌آن‌بوسیله شمشیربازان ایرانی خاتمه پذیرفت .

ژیلا الماسی مدال طلا بدست آورد و مریم آچاک موفق به کسب مدال نقره شد .

ژیلا الماسی در شرایطی صاحب مدال طلا گردید که در دیدارهایش به پنج پیروزی دست یافت و «مریم آچاک» نیز با چهار پیروزی با تنها شکستی که مقابل «الماسی» متحمل شد بمدال نقره رسید .

سال گذشته در این مسابقات گیتی محبان موفق به دریافت مدال طلا شده بود.

در گروه پسران نیز که دیدارها در قسمت فلوره انجام میشود ، ایران با حضور سه شرکت کننده‌اش در فینال امید فراوانی به موفقیت دارد .

پیروز آدمیت ، اصغر پاشایور و احمد اکبری شمشیربازان ایرانی میباشند که به فینال راه یافته‌اند .

آلمان شرقی صفر ـ بلژیک صفر

تیمهای ملی فوتبال آلمان شرقی و بلژیک در دیداری‌در کادر مسابقات گروه هفتم‌جام قهرمانی ملت های اروپا به نتیجه مساوی صفر ـ صفر رسیدند .

این بازی در شهر «لیپزیک» آلمان شرقی برگزار گردید ، بلژیک اکنون با ۵ امتیازصدر نشین این گروه است .

شوروی‌وعراق نیز برای‌شرکت‌در «جام‌ولیعهد» اعلام آمادگی کردند

★ تاکنون تعداد کشور های شرکت کننده در جام گذشته از ایران به ۵ رسیده است

بعد از سه کشوری که قبلا اعلام آمادگی کرده بودند ، روز گذشته نیز دو کشور اروپائی و آسیائی دیگر شرکت خود در دومین

دوره «مسابقات فوتبال جام بین‌المللی ولیعهد» را اطلاع‌دادند و باین ترتیب تعداد تیمهائی که در بازیها حضور خواهند یافت تاکنون «گذشته از میزبان» به ۵ رسیده است ضمن اینکه باحتمال فراوان این تعدادافزایش خواهد یافت .

دو کشوری که روز گذشته آمادگی خود را ابراز داشتند شوروی و عراق میباشند که‌قرار است تیم ملی جوانان آنها به تهران فرستاده شوند .

پنج کشوری که تاحال حاضربه دعوت فدراسیون فوتبال ایران جهت حضور در دومین دوره مسابقات جام بین‌المللی ولیعهد پاسخ مثبت داده‌اند ،مجارستان، لهستان ، انگلستان ، شوروی‌و عراق میباشند که از این جمع از انگلستان تیم جوانان باشگاه آرسنال و از بقیه تیم‌ملی جوانان آنها در بازیها شرکت خواهند کرد .

سال پیش که اولین دوره این بازیها در اهواز برگزار گردید ، کویت ، عراق ، عربستان بهمراه سه تیم از ایران در آن‌حضور داشتند و سرانجام‌نیز تیم‌جوانان ایران با پیروزی ۱-۰ بر عراق در آخرین دیدار صاحب جام شد .

ولی امسال فدراسیون تدارک بیشتری برای بازیها دید و از چندین کشور اروپائی و آسیائی دعوت به عمل آورد که‌اسکاتلند، رومانی،کویت‌وعربستان سعودی نیز از جمله دعوت شدگان‌بودند ولی آمدنشان به تهران منتفی است ، کویت به سبب درگیری با امور میزبانی مسابقات سال آینده فوتبال جوانان آسیا و همچنین عربستان خود را کنار کشانده‌اند و اسکاتلند و رومانی نیز تمایلی نشان نداده‌اند .

احتمال بسیار دارد کره جنوبی و مالزی نیز به جمع حاضرین در جام اضافه شود . ضمنا از ایران بین سه تا چهار تیم در بازیها حضور خواهند یافت که در حال حاضر صحبت از تیم منتخب خوزستان و دو تیم از جمع برگزیدگان اردوی تیم ملی‌جوانان در میان است .

این مسابقات طول‌اسفند مامنظیر سال گذشته‌راهواز انجام‌خواهد شد .

فوتبال باشگاههای انگلستان

استوک همچنان پیشتاز است

وستهام یونایتد درمصاف با لیدز یونایتد ۱-۲ موفق به کسب پیروزی‌شد. این‌عکس صحنه‌ای از بازی دو تیم را نشان میدهد که دونکان مک‌کنزی (لیدز ـ نفر دوم از راست) با کیت‌کولمان(وستهام ـ نفر سوم از راست) برای‌تصاحب توپ جدال دارد .

استوکسیتی پیشاهنگ جدول مسابقات فوتبال جام قهرمانی باشگاههای انگلستان با پیروزی ۳-۰ برابر بیرمنگام موقعیت خود را همچنان حفظ کرد .

از جمع‌تعقیب‌کنندگان‌صدرنشین، لیورپول‌و ایپسویچ نتوانستندهمپایه دیگران‌پیش آیند، لیورپول‌دربرابر دربی متوقف شد و ایپسویچ از میدلز برو شکست خورد .

در حال حاضر اورتون و منچسترسیتی با یک امتیازاختلاف نسبت‌به استوکسیتی پیش‌می‌آیند و پس از ایندو لیورپول و وستهام قرار دارند . ایپسویچ که تاهفته پیش در جمع نایب پیشاهنگها قرار داشت ، در مکان ششم‌قرار دارد .

پیکار پر حادثه هفته ، بازی آرسنال و کارلایل بود ، در این دیدار که در استادیوم کارلایل انجام شد درگیریهائی بین‌بازیکنان دو تیم بوجود آمد و این امر تا بدانجا شدت گرفت که پلیس برای جدا کردن بازیکنان‌متخاصم از یکدیگر ناچار به ورود بمیدان شد. در گروه دوم منچستریونایتد صدرنشین مسابقات در دیدار با شفیلد ونزدی به مساوی ۴ ـ ۴ رسید .

نتایج بازیهای انجام شده

بیرمنگام صفر ـ استوک ۳
برنلی ۳ ـ کوئینزپارک صفر
کارلایل ۲ ـ آرسنال ۱
چلسی ۲ ـ لوتون صفر
لسترسیتی صفر ـ اورتون ۲
لیورپول ۲ ـ دربی ۲
منچسترسیتی ۳ ـ شفیلد ۲
میدلزبرو ۳ ـ ایپسویچ صفر
نوتنهام ۳ ـ نیوکاسل صفر
وستهام ۲ ـ لیدز ۱
وولوز ۲ ـ کاونتری صفر

فینالهای جامهای اروپائی

با تشکیل جلسه اتحادیه فوتبال اروپا در «زوریخ» سوئیس، شهر های فرانسه و بال بعنوان محلهای برگزاری فینال های دوجام بزرگ باشگاههای اروپا انتخاب شدند .

فینال بازیهای جام قهرمانی روز۷خرداد‌آینده‌در«پاریس» فرانسه و فینال جام حذفی در «بال» سوئیس برگزار خواهند شد .

ایران و بازیهای نیوزیلند

قرار است در اوایل بهمن ماه سال جاری یک سری بازیهای ورزشی در شهر «کریس چرچ» نیوزیلند برگزار گردد و طبق خبری تائید نشده و غیررسمی احتمال دارد ایران نیز در شمار کشور های شرکت کننده باشد .

در این بازیها کشورهای مختلف جهان‌حضورخواهند یافت .

آگهی احضار غیابی

به فاویاندوم عبداله ، فرزند غلامعلی ، شهرت کاووسی که محل اقامت او تهران . جمشیدآباد شمالی . ده متری‌نادر پلاک ۵ تعیین گردیده و فعلا مجهول‌المکان است ابلاغ‌می‌گردد که باتهام فرار از خدمت و لغو دستور در این بازپرسی تحت تعقیب میباشد . مراتب ۳ نوبت متوالی در این روزنامه‌و روزنامه رسمی آگهی میگردد تا خود را بپازپرسی شعبه ۲ نیروی دریائی شاهنشاهی واقع در تهران خیابان قدیم شمیران چهار راه قصر ستاد نیروی دریائی شاهنشاهی‌معرفی و در صورتیکه تا دو ماه از تاریخ آخرین آگهی خود را معرفی ننماید بدون حضور او رسیدگی و اقدام قانونی بعمل خواهد آمد .

م الف ۱۸۱۸۴

بازپرسی شعبه ۲ نیروی دریائی شاهنشاهی

تلویزیون بلر جام جهان‌نما

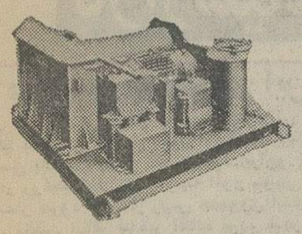

وینچهای تمام برقی ودستی ساخت کارخانجات فاف آلمان .
نمایندگی انحصاری : وزنه (شرکت سهامی خاص)
خیابان آیزنهاور ـ بعد از دانشگاه آریامهر ـ ۶۴۶
تلفن : ۸۴-۹۵۰۰۸۱

درایرانتال
از پالتو های مد سال بانوان دیدن فرمائید
درقسمت مردانه تا ده روز
۱۰٪ تخفیف داده میشود
ایرانتال تخت جمشید چهار راه ویلا پلاک ۱۴۴
تلفن ۸۲۶۹۶۵

سی و پنجمین کنگره کشتی

سی و پنجمین کنگره فدراسیون کشتی‌ایران‌ساعت ۱۰ صبح روز گذشته بنام نامی شاهنشاه آریامهر در سالن شمشیربازی استادیوم امجدیه گشایش یافت .

در این کنگره که باحضور تیمسار وشیق‌قائم‌مقام سازمان تربیت بدنی و محمد خادم رئیس فدراسیون‌کشتی‌انجام شد ، نمایندگان هیاتهای استانهای مختلف شرکت داشتند و ضمن بررسی برنامه های کشتی در سال آینده ، محل های برگزاری مسابقات قهرمانی کشور در سال آینده تعیین گردید .

دیدار های کشتی فرنگی جوانان از ۴ تا ۷ فروردین ۱۳۵۴ در اهواز و دیدار های کشتی آزاد جوانان‌از ۱۰ تا ۱۳ فروردین‌درآبادان برگزار خواهد شد .

ضمنا همدان برای‌مسابقات کشتی آزاد قهرمانی کشور انتخاب گردید و دیگر اینکه مسابقات کشتی فرنگی در ایلام و درصورت عدم‌قدرت این شهر در بروجرد انجام خواهد شد .

پنگوُن ساخت فرانسه
بیل هیدرولیکی با مزایای فراوان و بازدهی دوبرابر
جرثقیل ساختمانی مانوبت

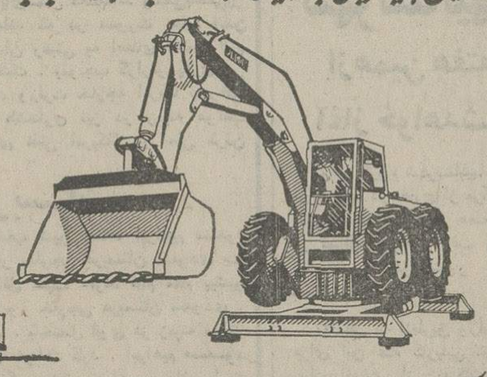

شرکت پارت موتور ـ سعدی جنوبی ۵۸۸ تلفن ۹-۳۰۳۲۰۷

از همین هفته الکی خوش

اختر ماشین
نماینده انحصاری
کارخانه اسفالت WIBAU
بظرفیت ۱۲۰ تن درساعت
برای تحویل آماده است

آدرس : خیابان خردمند شمالی شماره ۱۳۵ تلفن : ۸۲۴۸۹۹ ـ ۸۲۴۰۹۳ ـ ۸۲۶۴۵۳

فلسفه عالی
حکمت صدرالمتالهین
تلخیص و ترجمه فلسفه نامور علامه طباطبایی
کتاب اسفار
جلد ۲۰۱
چاپ دوم
نگارش
جواد مصلح
ناشر
مؤسسهٔ انتشارات و چاپ دانشگاه تهران
مراکز فروش : فروشگاه شماره ۱ خیابان غربی دانشگاه (۲۱ آذر) فروشگاه شماره ۳ خیابان شاهرضا ایستگاه لاله‌زار

از همین هفته
سکسی‌ترین فیلم کمدی
کمدی‌ترین فیلم سکسی
عشق ـ سکس ـ کمدی ـ خنده ـ شادی در زیباترین فیلم فصل
برنامه آینده
آتلانتیک

از اولین روز نمایش این‌فیلم جلوی‌سینما آتلانتیک‌غوغائی خواهد بود ...

جنرال پیشگام در صنایع خانگی

۲۰ سال

است که درخانه همسایه شما اولین بخاری های جنرال هنوزهم بخوبی روزهای اول میسوزد

بخاری جدید جنرال مدل 135 L

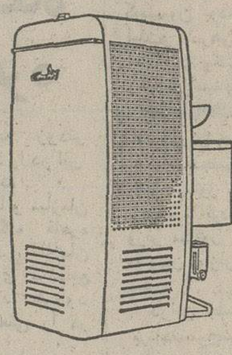

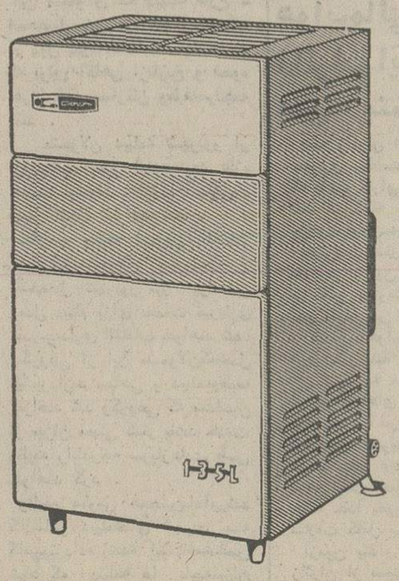

جنرال
به قضاوت مصرف کنندگان عزیز احترام میگذارد.

مقایسه کنید حتماً بخاری جنرال را انتخاب خواهید کرد

ازصبح سه‌شنبه درگروه سینماهای متروپل ـ رویال ـ سانترال

یك داستان عجیب ، یك فیلم خارق‌العاده ، یك اثر تماشائی که صحنه های هیجان آورش تماشاگر را غافلگیر میکند

پخش از گروه سینما های متحد تهران

ازصبح سه‌شنبه فقط در
سینماشهر تماشا
(سینمای نمونه ایران)
شاهکار جدیدی از سینمای امروز امریکا .... فیلمی از یك سیاهپوست انتقامجو که چون گلوله آتش بر دشمنانش فرو می‌آید و ....

برای رزرو بلیط به گیشه سینما شهر تماشامراجعه‌فرمائید

شرکت ملی نفت ایران

قابل توجه صاحبان دستگاه های حرارت مرکزی

بدینوسیله از کلیه دارندگان دستگاه های حرارت مرکزی (شوفاژ) که‌تاکنون کارت‌اشتراك دریافت نداشته‌اند و یا در تامین احتیاجات خود مواجه با مشکلاتی می باشند درخواست‌می‌نماید برای راهنمائی و ترتیب صدور کارت اشتراك بین ساعات ۸ تا ۱۲ صبح و ۱ تا ۴ بعد از ظهر روز های شنبه الی‌چهارشنبه بوسیله تلفن‌های‌شماره ۷۵۴۲۱۵ و ۷۵۳۲۱۷ با مسئولان مربوطه در ناحیه فروش تهران ـ امور پخش شرکت ملی نفت ایران تماس حاصل فرمایند .

ضمنا به‌منظور همکاری با این‌شرکت و برای جلوگیری از تراکم درخواست هائی که ممکن است منجر بتاخیر در تحویل نفت گاز گردد از عموم مصرف‌کنندگان درخواست می‌شود از هم‌اکنون با مراجعه بعاملین که کارت اشتراك از آنها دریافت نموده‌اند نسبت به‌تامین احتیاجات و پرکردن مخازن دستگاه های حرارتی در اسرع وقت وقبل از شروع فصل بارندگی وسرما اقدام فرمایند . م الف ۱۸۲۴۶

ساعت ده صبح روز جمعه ۱۵ر۹ر۵۳ کاروان حج شماره ۲۱۹ لاهیجان به سرپرستی آقای حاج سید ابراهیم قدیمی باهمکاری حاج حسین رفیع صداقت به معیت ۱۰۹ نفرحجاج درمسجد جهارپادشاهان لاهیجان مجتمع ،ضمن دعا برای سلامتی شاهنشاه آریامهر و خاندان سلطنت و عموم مسلمین ازتسهیلات اداره اوقاف بامور حج کمبرای حجاج فراهم نموده‌اند، ابراز رضایت نمودند و درمیان بدرقه گرم و دعای کثیراهالی لاهیجان حجاج با چهار اتوبوس تی‌بی‌تی به تهران حرکت تا رهسپار مکه معظمه شوند.
آ-۱۵۰۰۶۳

اخبار، رویدادها، شایعات و گفتگوها در

بازار سیاست

در انتظار توافقهای ایران و ایتالیا

سفر رسمی چهار روزه «جئوواني لئونه» رئیس جمهوری ایتالیا به ایران که قرار است از یکشنبه آینده آغاز شود در محافل سیاسی بااهمیت بسیار تلقی میشود. ایران و ایتالیا سالیان دراز است که از روابط نیکوئی در زمینه امور سیاسی و اقتصادی برخوردارند و انتظار میرود که سفر رئیس جمهوری ایتالیا که قبلا بخاطر گرفتاری های داخلی ایتالیا بتاخیر افتاده بود، منجر به توافق های جدیدی بین دو کشور شود که از آن جمله یک توافق جدید و جامع در مورد همکاریهای صنعتی خواهد بود. در باره نفت یادآوری این نکته حائز اهمیت است که ایتالیا قدیمترین کشور اروپائی است که بعد از کمپانیهای بزرگ با ایران بتوافق رسید و شرکت نفتی «انی» ایتالیا بود که باعقد یک قرارداد بیسابقه باایران، شروع تحولی را دربازار نفت نوید داد. بموجب گزارشهائی که از منابع ایتالیائی بدست آمده سازمان نفت ایتالیا اعلام داشته «مذاکرات شرکت نفت «انی» باایران که از سال پیش شروع شده بطور مرتب ادامه دارد، ولی هنوز این گفتگو ها به مرحله نهائی نرسیده و ازین رو محافل ایتالیائی انتظار ندارند قراردادی میان «انی» و ایران در جریان سفر رسمی پرزیدنت لئونه به امضا رسد. روزنامه «فیورینو» چاپ ایتالیا اظهار نظر کرده که این قرار داد باید طوری تنظیم شود که «انی» بتواند روابط حسنه‌اش را با کشور های عمده تولید کننده نفت گسترش داده و سهمی از دلارهای نفتی ایران را بدست آورد و مقادیر زیادی نفت خام از ایران خریداری کند. رئیس جمهوری ایتالیا در شرایط کاملا حساس از نظر اوضاع سیاسی و اقتصادی ایتالیا به ایران سفر میکند و این امر بنوبه خود موید اهمیت این سفر از دیدگاه دولت ایتالیا است.

اختلافات نفتی امریکا و انگلیس

برنامه دولت کارگری انگلیس برای کنترل جدی میزان سود کمپانیهای نفتی خارجی در دریای شمال قبل از آنکه تسلیم پارلمان بریتانیا شود، اختلاف نظر هائی میان لندن و واشنگتن بوجود آورده است. این ماجرا در حالی که ضرب‌المثل ایرانی «خیاط در کوزه افتاد» را بخاطر می‌آورد، بیان کننده موقع استثنائی انگلیس، هم بعنوان یک کشور بزرگ مصرف کننده نفت و هم یک کشور تولید کننده است. در ماجرای این اختلاف، علاوه بر دو دولت امریکا و انگلیس، تقریبا همه کمپانیهای نفتی امریکا نیز درگیرند. آینده و تحولات مربوط به این درگیری میان دو دولت متحد و هم پیمان و هم زبان، هر چه باشد از لحاظ ناظران سیاسی جهان، بخصوص پایتخت های نفتی خاورمیانه که سالیان دراز منابع نفتی آنها مورد استثمار مشترک کمپانیهای امریکائی و انگلیسی بوده جالب خواهد بود. بنظر کمپانیهای امریکائی پیشنهادات دولت ویلسون برخلاف متن قرارداد هائیست که این کمپانی ها در دوران حکومت حزب محافظه‌کار امضاء کرده‌اند و حتی یکی از مدیران شرکت های نفتی امریکائی گفته است که اقدامات دولت انگلیس، دست کمی از ملی کردن نفت دریای شمال ندارد. با بروز این اختلاف نظر، بعضی از کمپانیهای امریکائی از فعالیتهای خود در زمینه اکتشاف و تولید نفت در دریای شمال کاسته‌اند و حتی بعضی از مدیران این شرکتها هشدار داده‌اند که در صورت عملی شدن برنامه دولت بریتانیا، بانکها چندان رغبتی به اعطای اعتبار لازم به شرکت های نفتی نخواهند داشت. بموجب گزارشهای دیگری در شهریور ماه گذشته یکی از مقامات وزارت خارجه امریکا بابرخی از اعضای پارلمان بریتانیا نیمه هشداری نیز در زمینه عواقب سیاست تحدید فعالیت شرکت های نفتی امریکائی یا ملی کردن نفت دریای شمال داده است.

وزیر خارجه جدید عربستان

محافل دیپلماتیک تهران انتخاب شیخ محمد ابراهیم مسعود را به سمت وزیر مشاور در امور خارجی عربستان سعودی با خوشبینی تلقی کردند. این محافل عقیده دارند قائم مقام پیشین عمر سقاف وزیر فقید مشاور در امور خارجی عربستان سعودی، که اکنون جای وی را گرفته است، باحتمال قوی در زمینه مسائل سیاسی روش سلف خود را دنبال خواهد کرد. ابراهیم مسعود نیز مانند سقاف از هواداران نزدیکی بیشتر تهران ـ ریاض است و تاکنون چندبار این نکته را مورد تاکید قرار داده و از دوستی بیشتر با ایران سخن گفته‌است. شیخ احمد نکی‌یمانی وزیر نفت عربستان سعودی یکی از کاندیداهای احراز این پست بود که گفته‌گویا در همان پست که از اهمیت خاصی برخوردار است باقی خواهد ماند.

عمر سقاف وزیر پیشین مشاور در امور خارجی عربستان سعودی، ماه گذشته هنگامی که برای شرکت در بحث مجمع عمومی سازمان ملل راجع به مسئله فلسطین در نیویورک پسر میر در گذشت.

نظریات همانند

محافل تهران اظهارات اخیر جعفر نمیری رئیس جمهوری سودان را درزمینه امنیت اقیانوس هند همانند نظریات تهران و خاطرنشان کردند مسائل مربوط به اقیانوس هند و مخالفت آنها بامداخله ابرقدرتها در منطقه میدانند.

نمیری که اخیرا از امارات متحده عربی و بحرین بازدید کرد، دربازگشت به خاطرنشان کرد که امنیت اقیانوس هند بصورت حیاتی با امنیت خلیج فارس و دریای سرخ بستگی دارد. وی گفت که این امر ضرورت همکاری نیرومند میان کشور های منطقه را روشن میسازد.

● دوبی ـ خبرگزاری فرانسه ـ ناوشکن آمریکائی «ویلیان هیتون» بعد از ظهر دیروز برای یک دیدار چهار روزه از دوبی وارد بندر راشد شد.

فرمانده ناوشکن آمریکائی هنگام ورود به بندر از طرف شیخ راشدالمکتوم وزیر دفاع فدراسیون خلیج فارس مورد استقبال قرار گرفت. ناوشکن «ویلیام هیتون» روز دهم دسامبر (سه‌شنبه) دوبی را بسوی بندر بوشهر ترک خواهد کرد.

لایحه مجازات نانوایان و قصابان متخلف

درجلسه علنی امروز مجلس شورای ملی، وزیر دادگستری لایحه مجازات نانوایان و قصابان متخلف را تقدیم‌کرد.

این لایحه که به امضای نخست وزیر و وزرای کشاورزی و منابع طبیعی، دادگستری، کار و امور اجتماعی و بازرگانی رسیده‌است دارای یک ماده واحده و چهار تبصره میباشد.

متن لایحه

ماده واحده: در هریک از دکانهای نانوائی و یا قصابی که نان وگوشت گرانتر ازنرخی که دولت تعیین نموده بفروش برسد و یا ظاهرا به نرخ مقرر و باطنا گرانتر از آن بفروش برسد وازحیث وزن و مقدارکمتر تحویل مشتری شده باشد و یا با بکار بردن آرد یا موادی‌که نامرغوب و پست تر ازآردسهمیه نانوائی باشدونوع نان از لحاظ کیفیت پائین آورده شود ویا مقدار نان و گوشت که برای فروش عرضه میگردد کمتر از میزان متناسب سهمیه‌ای باشد که نرخ دولتی دراختیار نانوائی و یا قصابی قرار گرفته است علاوه از ابطال پروانه نانوائی یا قصابی متخلف به حبس از سه ماه تا یکسال یا به‌پرداخت جزای نقدی از ۵۰۰۱ ریال تا ۲۰۰ هزار ریال و یا بهر دو مجازات محکوم میشود.

تبصره یک: رسیدگی به جرم فوق خارج از نوبت در دادگاه جنحه انجام و احکام صادره از حیث پژوهش و فرجام تابع مقررات عمومی است.

تبصره دو: درصورتیکه از دادگاه جنحه حکم ابطال پروانه نانوائی صادر شده باشد دکان نانوائی در تهران بوسیله شرکت تعاونی مصرف کارگری نانوایان تهران و حومه و در شهرستانها با تشکیل شرکت تعاونی کارگری مربوط توسط فرمانداری محل اداره خواهد شد.

تبصره ۳ ـ درصورت صدورحکم ابطال پروانه قصابی از طرف دادگاه جنحه طبق نظر وزارت کشاورزی و منابع طبیعی برحسب مورد اداره قصابی بوسیله سازمان گوشت کشور یا شرکت تعاونی فروشندگان گوشت و یا توسط فرمانداری و بخشداری صورت خواهد گرفت.

نحوه تشخیص متخلفین ونحوه نظارت بکاراداره دکان نانوائی و یا قصابی موضوع این قانون بموجب آئین‌نامه‌ای خواهد بود که به پیشنهاد وزارتخانه‌های دادگستری و کار و امور اجتماعی وبازرگانی و کشاورزی و منابع طبیعی بتصویب هیات وزیران خواهد رسید.

تبصره ٤ ـ دارندگان پروانه‌های نانوائی که در اجرای مقررات قانون کاردرباره کارگران خودداری نمایند چنانچه حداکثر ظرفیکماه پس از ابلاغ رای هیات حل اختلاف وزارت‌کار و اموراجتماعی نسبت به پرداخت مزایای قانون کارگران اقدام ننمایند علاوه بر مجازات‌های مقرر در قانون کار پروانه نانوائی آنان طبق مقررات این قانون ابطال خواهد شد و به ترتیب مقرر در تبصره ۲ این قانون عمل خواهد شد.

هویدا فردا از نیویورک به اتاوا میرود

امیر عباس هویدا نخست‌وزیر بعد ازظهر فردا (بوقت محلی) دیدار رسمی پنج روزه‌خویش را از کانادا آغاز خواهد کرد.

نخست‌وزیر که یکشنبه گذشته برای یک دیدار خصوصی چند روزه از پاریس و نیویورک ایران را ترک گفته بود، فردا از نیویورک‌رهسپار اتاوا خواهد شد.

هویدا که در این‌دیدار بوسیله دکتر اکبر اعتماد معاون نخست وزیر و سرپرست سازمان انرژی اتمی ایران و دکتر جعفر ندیم معاون امور بین‌المللی واقتصادی وزارت خارجه همراهی میشود، در مدت اقامت خود در کانادا با نخست‌وزیر و سایر مقامات برجسته این‌کشور پیرامون توسعه همکاریهای اقتصادی دو کشور مذاکره خواهد کرد. براساس گزارش خبرگزاریها در این گفتگو ها امکانات سرمایه‌گذاری ایران‌در کانادا بررسی خواهد شد.

خبرگزاریها بنقل از منابع کانادائی گزارش دادند که ایران ازهم‌اکنون، اظهار تمایل کرده است که در زمینه استفاده از منابع طبیعی کانادا وهمچنین در صنعت کاغذسازی این کشور سرمایه‌گذاری کند. گفته میشود که هویدا در زمینه بهای کنونی‌نفت و تورم نیز بانخست وزیر کانادا تبادل نظر خواهد کرد.

استانداران جدید آذربایجان شرقی و کرمان معرفی شدند

شاهنشاه آریامهر صبح‌امروز آقای جمشید آموزگار وزیر کشور را بحضور پذیرفتند در این شرفیابی وزیر کشورنیمسار اسکندر آزموده معاون وزارت امور اقتصادی و دارائی را به سمت استاندار آذربایجان‌شرقی و آقایان حمید اسعد رزم‌آرا را بسمت معاون وزارت کشور و سرپرست‌ثبت احوال و اسدالله نصر اصفهانی را بسمت‌استاندار کرمان معرفی کرد.

● سپهبد اسکندر آزموده فارغ التحصیل دوره تاکتیک‌از انگلیس و دوره توجیهی سلاح ازآمریکاودر رده های‌فرماندهی هنگ، تیپ، لشکر و لجستکی نیروی‌زمینی شاهنشاهی خدمت کرده است. استاندار جدید آذربایجان شرقی از سال ۴۷ در سمت معاونت وزارت دارائی و سرپرست گمرک ایران انجام وظیفه کرده است.

● اسدالله نصر اصفهانی استاندار جدید کرمان درتاریخ ۱۳۰۷ متولد شده و دکترا در اقتصاد دارد. او به ترتیب‌در سمت‌های رئیس طرح و آموزش شهربانی، سرپرست بررسی های اقتصادی وزارت اقتصاد و کمیته برنامه ریزی صنعتی و بازرگانی انجام‌وظیفه کرده‌است.

● حمید اسعد رزم آرا معاون جدید وزارت کشور در رشته کشاورزی درجه مهندسی و حقوق سیاسی فوق لیسانس سیاسی دارد و سالها در وزارتخانه های کشاورزی و کشور به سمت مدیر کل انجام وظیفه کرده است.

قیمت طلا ثابت ماند

امروز و فردا نرخ طلا در بازار تهران ثابت خواهد بود. بعلت تعطیل بورسهای لندن و زوریخ، از بامداد روز دوشنبه خرید و فروش طلا شروع میشود و بانک ملی ایران با دریافت قیمت‌هائی‌تازه از بامداد سه‌شنبه معاملات خود را شروع خواهد کرد.

نرخ طلا در دو روز گذشته در میان حیرت معامله‌گران هر اونس چند دلار افزایش یافت.

عقیده بسیاری از خبرنگاران در مورد افزایش قیمت طلا اینست که افزایش فعلی را تصنعی میدانند و معتقدهستند که با توجه به وضع موجود، قیمت طلامجددا پائین‌خواهد آمد، مگر آنکه دلالان بین‌المللی با فعل و انفعالات خود مدت زمان کوتاهی رونق بازار را حفظ کنند.

فضانوردان شوروی بزمین بازگشتند

مسکو ـ رویتر ـ رادیو مسکو اعلام کرد. سفینه سایوز ۱۶ شوروی با دو سرنشین خود امروز در خاک شوروی فرود آمد. این سفینه با دو سرنشین خود مدت ۶ روز در مدار زمین گردش میکرد. پرواز این سفینه تمرینی بود برای پرواز مشترک سفاین آمریکائی و شوروی که قرار است در ژوئیه آینده در مدار زمین بهم ملحق شوند.

۲ تا ۳ روز دیگر درایران مجدداً برف میبارد

دو تا سه روز دیگر مجددا در مناطق غربی و مرکزی ایران برف خواهد بارید. ریزش این برف با ورود یک جبهه هوای‌سردمدیترانه‌ای از منطقه غرب به آسمان‌ایران آغاز خواهدشد.

هواشناسی گزارش داد هم‌اکنون یک‌جبهه هوای نسبتا سرد برفراز آسمان شرق مدیترانه در حال تکوین است. این سیستم هوا، احتمالا ۲ تا ۳ روز دیگراز سمت غرب آسمان مناطق غربی و مرکزی و همچنین پایتخت کشور را تحت تاثیرقرار میدهد وموجب ریزش برف دراین مناطق میشود

هواشناسی همچنین پیش‌بینی کرد امروز درجه حرارت هوای‌تهران نسبت بروزگذشته تغییری نخواهد کرد و حداکثر آن به ۶ درجه بالای صفر خواهد رسید.

با افزایش حداکثر درجه حرارت هوا در پایتخت، برف در خیابانهای شمالی و جنوبی تهران آب شده است اما درخیابانهای شرقی وغربی هنوز انبوهی از برف بچشم میخورد.

جایزه اول برای ایران

در چهل و چهارمین کنگره‌جهانی «استا» اتحادیه آژانس های جهانگردی امریکا که درمونترال کانادا برگزار شد، نمایشگاه‌وزارت اطلاعات و جهانگردی ایران بین ۲۹ کشور شرکت کننده و ۲۲۹ آژانس و موسسه جهانگردی، جایزه اول نمایشگاهی را بخود اختصاص داد.

این جایزه روز گذشته بتهران رسید و به وزارت اطلاعات و جهانگردی تحویل شد.

برگشت شهرستانیها از همین هفته آغاز خواهدشد

اولین گروه شهرستانیهائی که برای آنها در خارج از مرکز کاریابی شده است، در هفته‌جاری از تهران خواهند رفت و در قطب‌های صنعتی کشور سکنی خواهند گزید.

مشاغلی که ازطریق وزارت‌کار برای این عده کاریابی شد، عبارت است از: میکانیکی، جوشکاری، تراشکاری، معدن‌چی‌گری، عکاسی، کفاشی، ورانندگی. تاکنون ۱۲۲۳۹ شغل خالی‌برای‌شهرستانهای مقیم‌تهران در شهرهای‌مختلف‌پیدا شده است وبهمین جهت اکنون امکانات لازم برای بازگشت ۱۱۲۳۹ خانواده شهرستانی از تهران کاملا فراهم است. این مشاغل برحسب تعداد در شهرهای زیر آماده واگذاری به شهرستانیها است:

کرج ۱۴۹۵ شغل ـ کرمان ۵۵ شغل ـ خوی ۱۰۰۰ شغل ـ بندر عباس ۹۵ شغل ـ رشت ۴۰ شغل ـ شاهرود ۷۰۴۵ شغل ـ زاهدان ۲۰ شغل ـ رفسنجان ۹۷ شغل ـ اهواز ۱۳ شغل ـ چالوس ۲۷۹ شغل ـ کاشان ۱۰۰۰ شغل.

ضریب جدید حقوق کارمندان

صبح فردا درمجلس مورد بررسی قرار میگیرد

رسیدگی به میزان افزایش ضریب حقوق کارکنان دولت از فردا صبح در کمیسیون امور استخدامی مجلس شورای ملی شروع میشود.

کمیسیون امور استخدامی مجلس شورای ملی براساس آخرین بررسیها و گزارشات اقتصادی کارشناسان در زمینه ترقی قیمت‌ها و همچنین بمنظور بالا بردن سطح زندگی کارمندان دولت، ضریب حقوق را افزایش میدهد و این افزایش از فروردین ماه سال ۱۳۵۴ بکارمندان پرداخت خواهد شد.

مطابق یکی از تبصره های لایحه بودجه سال ۵۳ ـ ۵۴ کل کشور، دولت اعتبار لازم برای افزایش ضریب حقوق کارکنان دولت را در این لایحه تامین‌کرده است ولی میزان این افزایش‌را با تصویب کمیسیون امور استخدام مجلس شورای ملی تعیین میکند.

این کمیسیون دوشنبه «فرداصبح» تشکیل میشود و در این جلسه با حضور گروهی از مقامات مسئول سازمان برنامه و امور استخدامی کشور افزایش ضریب حقوق بررسی خواهد شد.

★ **اعتبار افزایش حقوق**

ضریب حقوق کارکنان دولت سال قبل از پنجاه ریال به ۶۰ ریال افزایش یافت و قرار است ضریب تازه حداقل ۷۰ و حداکثر ۷۵ ریال باشد.

بعلاوه تغییر مجدد ضریب حقوق از مزایای کارمندان کسر نمیشود و کلا به آنان پرداخت خواهد شد.

دکتر مجیدی وزیر مشاور و رئیس سازمان برنامه در این‌مورد اظهار داشت، در لایحه بودجه، نزدیک به یک میلیارد و یکصد میلیون تومان اعتبار برای افزایش ضریب حقوق درمندان پیش‌بینی شده و چنانچه این اعتبار کافی نباشد کمبود اعتبار در اصلاحی بودجه سال ۱۳۵۴ کل کشور کمبود تامین میشود.

وزیر مشاور و رئیس سازمان برنامه و بودجه در زمینه مسائل استخدامی یادآور شد، در یک برنامه جامع، مشکلات استخدامی نخست در سطح کلی و سپس در سطح وزارتخانه‌ها و سازمان‌های اداری کشور تحت بررسی است و با اجرای این برنامه رقابت غیر اصولی بین بخش خصوصی و بخش عمومی در پرداخت حقوق و دستمزد پایین می‌پذیرد.

جزئیات تغییرات وسیع در مقررات استخدامی کشور در آینده نزدیک اعلام خواهد شد.

لایحه بودجه اصلاحی سال ۵۳ و بودجه سال ۵۴ کل کشور که هفته قبل تقدیم‌مجلس شورای ملی شد هم‌اکنون در کمیسیون بودجه مورد بررسی است و درهرجلسه به تفکیک اعتبارات بخش های مختلف رسیدگی میشود.

★ **بانک اطلاعاتی**

دیروز ششمین جلسه‌کمیسیون بودجه مجلس باحضور مجیدی وزیر مشاور و رئیس سازمان برنامه و بودجه، یزدان‌پناه وزیر مشاور، و چند تن از معاونین وزارتخانه ها تشکیل شد.

دراین جلسه بودجه سازمان برنامه‌مطرح‌شد و معاون سازمان برنامه توضیح داد، این سازمان‌بانک اطلاعاتی تاسیس میکند و بااستفاده ازاعتبارات تازه، طرح های توسعه انفورماتیک گسترش می‌یابد.

در اینجا یکی از نمایندگان مجلس‌گفت: جایگزین ساختن یک واژه فارسی به جای «انفورماتیک» ضرورت دارد. سپس اعتبارات خاص عمران شهر و روستا مورد رسیدگی قرار گرفت.

ارزشیابی سازمانها

مرعشی معاون ارزشیابی سازمان های دولتی اظهار داشت، در ارزشیابی کار، سازمان های دولتی علاوه برنظارت در اجرای قوانین و توجه به شایستگی‌متصدیان سازمان های دولتی، شناخت نقایص کار در وزارتخانه ها نیز بطور مداوم ادامه دارد.

کاشفی دبیرکل سازمان‌امور اداری و استخدامی کشور هنگام بررسی‌بودجه‌این سازمان گفت: مرحله دوم قانون استخدام در باره کلیه کارکنان دولت تا گروه ۹ اجرا شده و بقیه‌هم‌به‌تدریج‌به مرحله اجرادر می‌آید.

دبیرکل سازمان امور اداری افزود: با تاسیس شعب این سازمان در شهرستانها تشریفات استخدام در شهرستان ها در این ادارات متمرکز میشود تا نیازی به اخذ تصمیم از مرکز نباشد.

شرکت ایران در نمایشگاه صنعتی بین‌المللی قاهره

برای اولین بار ایران در نمایشگاه صنعتی بین‌المللی‌قاهره شرکت میکند و چهل واحد تولیدی و شرکت اقتصادی‌مهم و بزرگ از بخش خصوصی و بخش دولتی محصولات، کالاها و خدمات خود را در این نمایشگاه عرضه خواهند کرد.

نمایشگاه بین‌المللی قاهره از نوزدهم اسفند ماه آینده تا یازدهم فروردین ماه‌سال ۱۳۵۴ با شرکت چندین ده کشور بزرگ صنعتی جهان دائر خواهد شد.

دراین‌نمایشگاه‌ایران بزرگترین غرفه را پس از ایالات متحده آمریکا خواهد داشت. مرکز توسعه‌صادرات ایران وابسته به وزارت بازرگانی‌که کارهای مربوط به شرکت ایران را در این نمایشگاه بعهده دارد، از چهل موسسه بزرگ‌تولیدی خواسته است هرچه زودتر مقدمات شرکت خود را در این نمایشگاه فراهم آورند.

از جمله شرکتها و سازمان هائی که در نمایشگاه قاهره شرکت خواهند کرد، سازمان گسترش و نوسازی صنایع ایران است که خود حدود پنجاه موسسه صنعتی را در اختیار دارد.

در نمایشگاه قاهره چهره صنعتی ایران بخصوص در صنایع سنگین نمایان میشود و کالاهای سنتی‌دراین‌نمایشگاه به نمایش گذارده نخواهد شد.

مقامات‌مرکز توسعه‌صادرات ایران اظهارامیدواری میکنند لکه ایران بتواند با استفاده از فرصت نمایشگاه قاهره، حداکثر بهره برداری را برای فروش و صدورکالا به مصر وکشور های شمال آفریقا و همچنین کشورهای عربی بنماید.

رئیس هواپیمائی کشوری:

درساختمان مهرآباد عامل ارتعاش در نظر گرفته نشده بود

هوشنگ اربابی رئیس هواپیمائی کشوری دیروز اعلام کرد که احتمالا ارتعاشات و لرزش های ناشی از پرواز هواپیما های مافوق صوت باعث فرو ریختن سقف فرودگاه مهرآباد شده‌است. وی اتهاماتی را که علت ریزش سقف عملیات ساختمانی اخیرو عدم توجه به امر حفاظت میداند رد کرد.

ارتعاش خاطر نشان ساخت که فرودگاه مهرآباد در ۱۶ سال پیش برای استفاده ۵۰ تا ۶۰ هواپیما در روز ساخته شد، ولی در حال حاضر روزانه ۲۵۰ تا ۳۰۰ جت مافوق‌صوت در این فرودگاه آمد و شد میکند.

★ **عامل ارتعاش**

اربابی اضافه کرد مهندسانی‌که در ابتدا طرح ساختمان فرودگاه را ریختند، عامل ارتعاش را در بررسیهای خود در نظرنگرفته‌اند. برخی از مهندسین‌و کارشناسان ایرانی سازمان هواپیمائی کشور را متهم به عدم توجه درنگهداری و حفاظت ساختمان کرده بودند. اربابی این اتهامات را رد کرد و گفت که بطور مرتب از تمام ساختمان و تجهیزات فرودگاه بازرسی فنی بعمل می‌آمده است. وی یادآور شد آخرین باری که سالن فرودگاه مورد بازرسی قرار گرفت سه ماه پیش بود.

رئیس هواپیمائی کشوری گفت «من نمیدانم که برخی افراد بدون دانستن علت اصلی حادثه چرا نتیجه‌گیری میکنند. وی افزود، تنها کمیته مامور تحقیق است که باید علت این فاجعه را روشن سازد.»

★ **کمیته فنی**

یک کمیته فنی ویژه‌امروز تشکیل شد تا درمورد آینده فرودگاه مهرآباد تصمیم بگیرد و روشن سازد که آیا باید تمام‌ساختمان فرودگاه را از نو ساخت و یا اینکه فقط سقف تازه‌ای بر روی ساختمان فعلی بنا کرد.

این کمیته که متشکل ازمهندسین و آرشیتکت‌های ایرانی‌ومشاورین شرکت‌های ساختمانی‌است، امروز صبح در دفتر هوشنگ اربابی رئیس هواپیمائی کشوری تشکیل جلسه داد و مطالعات خود را دراین زمینه آغاز کرد.

رئیس هواپیمائی کشوری گفت که از هفته‌آینده عملیات‌ساختمانی برای احداث یک سقف موقتی بمنظور مقابله با باران و برف آغاز خواهد شد. این سقف موقتی تا زمانیکه سقف اصلی ساخته شود، برفراز ساختمان فرودگاه خواهد بود.

از ابراهیم صهبا

مهرآباد

دیدیم که سقف مسکنی نو بنیاد ناگاه بروی ساکنینش افتاد
زآنجا چو نشان‌قهر گردیده‌عیان دیگر نتوان‌گفت‌به‌آن «مهرآباد»

فضانوردان شوروی بزمین بازگشتند

مسکو ـ رویتر ـ رادیو مسکو اعلام کرد. سفینه سایوز ۱۶ شوروی با دو سرنشین خود امروز در خاک شوروی فرود آمد. این سفینه با دو سرنشین خود مدت ۶ روز در مدار زمین گردش میکرد. پرواز این سفینه تمرینی بود برای پرواز مشترک سفاین آمریکائی و شوروی که قرار است در ژوئیه آینده در مدار زمین بهم ملحق شوند.

معلولین کرد عراقی برای توان‌یابی بتهران آمدند

بامداد امروز اولین گروه معلولین پناهنده کرد عراقی برای گرفتن اندام مصنوعی باقطاراز مراغه به تهران وارد شدند. این عده که ۱۱ نفر هستند قبلا در بیمارستان های جمعیت‌شیرو خورشید سرخ ایران در آذربایجان غربی تحت درمان بوده‌اند و پس از آماده شدن برای نصب دست و پای مصنوعی به تهران اعزام شدند.

این پناهندگان در مرکز فنی «ارتوپدی» جمعیت، آموزش های لازم را برای اندازه‌گیری های نصب و تمرین‌های نوتوانی‌خواهند دید تا بتوانند اندازه‌دست و پای‌مصنوعی بخوبی استفاده کنند.

امروز همچنین اعلام‌شد ساعت ۲۰ فردا نه سرباز معلول مصری برای توان یابی به ایران آورده میشوند و در مراکز توان بخشی ایران بستری خواهند شد.

هزینه ساختمان پارکینگهای عمومی افزایش یافت

ضوابط دریافت هزینه احداث پارکینگ ازصاحبان ساختمانها در مناطق تجاری و مختلط تهران تغییر کرد، و بموجب طرحی که دیشب‌در جلسه فراکسیون اکثریت درانجمن شهر مطرح شد مبلغ‌این هزینه افزایش یافت. طبق طرح جدید شهرداری که‌در جلسه آتی انجمن شهر مطرح خواهد شد، از این پس دو پنجم بهای زمین زیر بنای ساختمانها بعنوان‌هزینه پارکینگ دریافت میشود.

شهرداری مدعی است که با افزایش بهای زمین در مناطق تجاری و مختلط تهران چاره‌ای جز افزایش این‌مبلغ‌ندارد. بگسال بیش انجمن شهر به طرح دریافت هزینه حق پارکینگ از ساختمان ها بوسیله شهرداری رای داد، و از همان زمان قرار شد که‌بجای ساختن پارکینگ های کوچک بوسیله صاحبان ساختمان ها، هزینه های احداث این قبیل پارکینگ ها برای احداث پارکینگ های بزرگ منطقه‌ای وسیله شهرداری، از مالکان ساختمان دریافت شود.

درگذشت علی منصور

بقیه از صفحه اول

مرحوم علی منصور از رجال برجسته‌وسیاستمداران‌صاحبنظری بود که در تاریخ نیم قرن اخیر ایران خدمات حساسی را بعهده داشت و همزمان با سلطنت اعلیحضرت رضاشاه کبیر تا پایان عمر درمراحل مختلف‌حیات‌سیاسی و اداری ایران نقش بارزی را ایفا کرد.

در سال ۱۲۰۹ برای‌نخستین‌بار به عنوان وزیر کشور داخل‌کابینه شد و در سال ۱۳۰۱ وزارت صناعت را به عهده گرفت ودوبار در سال‌های ۲۰ ـ ۱۳۱۹ و ۱۳۲۹ به نخست‌وزیری رسید.

پس از آن مدتها سمت استانداری خراسان و آذربایجان را داشت و چندی هم سفارت ایران رادرترکیه و ایتالیا عهده‌دار شد وبعد سمت سفیر شاهنشاه و نماینده دائمی ایران را در دفتر اروپائی سازمان ملل یافت.

در سال ۱۳۰۰ وی‌در ایام‌تصدی کفالت وزارت کشور به تنظیم قانون سجل و احوال و اصول تشکیلات ایالات و ولایات و شورای اداری و تقسیم‌بندی شهر واستان که بعدها اساس تشکیلات وزارتخانه‌ها گردید توفیق‌یافت.

ما ضایعه فقدان این رجل خدمتگزار را بهمه بازماندگان مرحوم علی منصور بویژه آقای جواد منصور فرزند آن شادروان تسلیت میگوئیم.

ملاقات ملکه‌های جهانگردی باوالترشل

همانطور که باطلاعتان رساندیم، «والترشل»، ریاست جمهوری آلمان فدرال، از نمایشگاه های مختلفی که بمناسبت‌هفته ایران در آلمان، ازطرف سفارت‌شاهنشاهی ایران با همکاری‌وزارت اطلاعات و جهانگردی در «بن» ترتیب داده شده است، بازدید به عمل‌آورد.

بهنگام ورود ریاست جمهوری آلمان، دوشیزگان‌یاسمین‌ملکپور و فریال خیامی، ملکه های جهانگردی ایران برگزیده مجله اطلاعات بانوان، که لباس محلی ایران را بتن داشتند، همراه مقامات ایرانی، از ایشان استقبال کردند و آقای امیر اصلان افشار سفیر شاهنشاه‌آریامهر، ملکه‌های جهانگردی را به «والتر شل» معرفی نمود.

جریان این بازدید و معرفی، از رادیو تلویزیون های آلمان پخش شد و عکس هائی از ریاست جمهوری در حال بازدید از نمایشگاه و گفتگو با ملکه‌های جهانگردی، در روزنامه های بن به چاپ رسید.

دیپلمه‌های فارغ التحصیل شهریور احضار شدند

مشمولان دیپلمه فارغ التحصیل شهریور امسال باید برای اطلاع ازنحوه وروز اعزام به‌خدمت خوداز اول دیماه سال جاری به‌محل سازمان وظیفه واقع در بولوار الیزابت مراجعه کنند.

این مشمولان که دیپلمه فارغ ـ التحصیل شهریور امسال هستند از اول دی‌تا ۳ ماه بعد مهلت‌دارند که برای آگاهی ازتاریخ و نحوه اعزام خود بسازمان وظیفه مراجعه کنند.

مشمولان دیپلمه شهریور از اردیبهشت سال آینده ببعد عازم خدمت میشوند. اعزام آنها هرماه یکبار انجام خواهد شد.

سازمان وظیفه امروز اعلام کرد که مشمولان دیپلمه فارغ التحصیل شهریور نیز براساس معدل دیپلم برای خدمت سربازی یادرجه‌داری انتخاب خواهند شد.

گروهی از این مشمولان‌که‌معدل بیشتردارند سپاهی و دیپلمه‌وظیفه خواهند شد وگروهی که معدلشان از میزان معینی کمتر باشد خدمت وظیفه رابادرجه سربازعادی طی خواهند کرد.

وظیفه عمومی همچنین‌یادآورشد که‌اسامی دیپلمه‌های شهریور به کامپیوترداده شده است‌تامشخص شود که دیپلمه ها باچه‌میزان معدل سرباز عادی ویادیپلمه‌وظیفه وباسپاهی خواهند شد.

امروز همچنین اعلام شد که‌اگر این مشمولان تاتاریخ اعزام به خدمت در کنکورزمستانی‌موسسات آموزش عالی موفق شوند خدمت آنها بعبعداز تاریخ فراغت از تحصیل موکول خواهد شد.

اشتغال بکار مشمولان دیپلمه شهریور بادردست داشتن برگ آماده بخدمت تاروز قبل‌از اعزام بخدمت درموسسات خصوصی و دولتی بلامانع خواهد بود.

هواپیمائی سعودی، زائران ایرانی را به مدینه منتقل می‌کند

همه زائران ایرانی در عربستان سعودی سلامت هستند و سیلی که باعث خرابی جاده جده‌مدینه شد هیچگونه خطری برای آن‌ها بوجود نیاورده است.

سرپرست سازمان اوقاف، دکتر منوچهر ازمون، امروز اعلام‌کرد براساس قراردادی‌که‌ستاد عملیات حج ایران در جده، عصر دیروز با مقامات هواپیمائی سعودی‌منعقد کرد، کار انتقال زائران ایرانی‌از این شهر به مدینه، با استفاده از هواپیماهای شرکت هواپیمائی سعودی، آغاز شد. وی‌افزود: براساس آخرین گزارشی که از طرف ستاد عملیات حج مخابره شده است حال زائران ایرانی خانه خدا خوب است و همه از سلامت کامل برخوردارند.

آزمون یادآور شد برای انتقال زائران از مدینه به مکه پس از مرمت جاده‌بین این دو شهر، دهها آمبولانس شیروخورشید سرخ با عوامل درمانی لازم در این مسیر مستقر شده‌اند تا درصورت بروز حادثه برای زائران، بیاری آنها بشتابند.

انتقال زائران مدینه قبل ایرانی از مدینه به مکه در همین هفته آغاز خواهد شد.

خبرهای کوتاه

تلگرامهای تسلیت

بمناسبت سانحه تاسف‌آور فرودگاه مهرآباد حضرت حبیب بورقیبه‌رئیس‌جمهوری تونس و نیز حضرت‌جیوانی لئونه رئیس جمهوری ایتالیا پیام های تسلیتی به‌پیشگاه مبارک اعلیحضرت همایون شاهنشاه آریامهر مخابره کردند.

سفیر جدید نیجریه وارد شد

«زرز کوروبو» سفیر جدید کشور نیجریه در دربار شاهنشاهی، نیمه شب‌دیشب، با هواپیما وارد فرودگاه مهرآباد شد و از سوی‌مقامات وزارت امور خارجه ایران، مورد استقبال قرار گرفت.

قرارداد اتاقهای بازرگانی ایران‌وشوروی

اتاق بازرگانی و صنایع و معادن ایران و اتاق بازرگانی شوروی بعد از ظهر امروز قراردادی امضاء میکنند که بر اساس آن یک سلسله همکاری های وسیع بازرگانی وصنعتی در سطح‌بخش خصوصی‌ایران و مسئولان صنعتی و بازرگانی شوروی انجام خواهدگرفت.

«بیت اورانف» قائم مقام‌اتاق بازرگانی شوروی و سناتور دکتر طاهر ضیائی رئیس اتاق بازرگانی و صنایع و معادن ایران، قراردادمذکوررا امضاء میکنند، این قرارداد پس‌از چهار سال گفتگو بین اتاق های دو کشورامضاء میشود.

پرواز های داخلی‌ازسر گرفته شد

پروازهای داخلی هواپیمائی ملی ایران از ساعت ۶ بامداد امروز از س

وزیر خزانه‌داری آمریکا همان مطلبی را درجهت معکوس تکرار میکند که ما جهان صنعتی را بدان متهم کرده‌ایم

خوشحال خواهیم شد اگر مصرف کنندگان عمده نفت موفق به کاهش عمده واردات نفتی خود از کشورهای اوپك بشوند

۱۳ ـ ۱۴ سال دیگر شالوده این کشور چنان استوار خواهد شد که هیچ خطری نمی‌تواند آن را تهدید کند

ماخواهان استقلال و نیرومندی افغانستان هستیم

مأمورین امنیتی ایران برای اعتراف گرفتن نیاز به شکنجه کردن ندارند

شاهنشاه آریامهر به «یان مك اینتایر» نماینده بی‌بی‌سی ـ نگاه سخن پراکنی انگلستان ـ که اخیرا به ایران آمده‌است افتخار شرفیابی دادند. در این شرفیابی نماینده بی‌بی‌سی سئوالات متعددی درزمینه های مختلف معروض داشت که شاهنشاه آریامهر پاسخهای مقتضی فرمودند. متن کامل این مصاحبه را در زیر می‌خوانید.

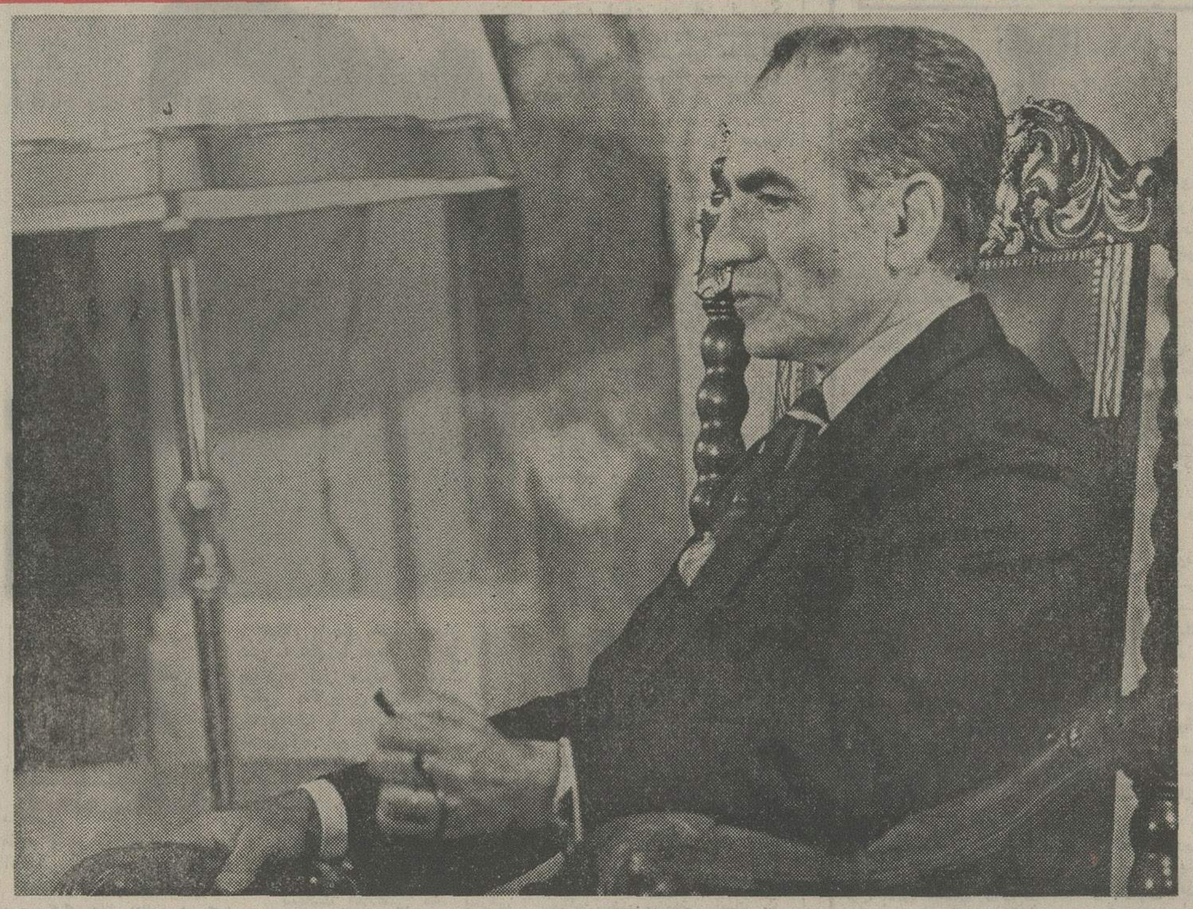

شاهنشاه آریامهر : عده مامورین امنیتی ایران هم‌اکنون کمتر از سه‌هزار نفر است

بی‌بی‌سی ـ اعلیحضرتا، شما وارث القابی باستانی مانند «ظل‌الله»و «نایب پروردگار»و «قبله‌عالم» هستید. ولی مانند پدرتان ، منتهابا طرزی کاملا متفاوت، انقلابی درکشور خود به وجود آورده‌اید . حداقل چیزی که‌درباره این انقلاب میتوان گفت این است که از طرف یك پادشاه چنین امری بیسابقه است . آنچه که در مورد انقلاب در اندیشه مردم خطور میکند اینست‌که انقلاب ملازم خشونت ونابودی‌است. ممکن است بپرسم :آیا درراه انقلاب خود مجبور به نابودکردن چیزهای ارزشمندی هم شده‌اید؟

شاهنشاه ـ خوشبختانه میتوانم بگویم خیر، زیرا زمینه‌هائی‌راکه درگذشته بمالکان بزرك تعلق داشتو معلوم نیست‌که چگونه‌وازچه راهی آنها رابچنك آورده بودند نمیتوان چیزهای پرارزشی دانست. زمین درگذشته همیشه‌به یك‌گروه‌زمین‌دار عمده تعلق داشت .پس‌از آن به‌تدریج گروه کوچکی ازخرده مالکان بوجود آمدند، اما آنها متشکل نبودند، شرکت‌های تعاونی نداشتند وهیچ نوع سیستم بانکی وجود نداشت که به آنان‌کمك کند.

عده‌ای از خان های فئودال وبرخی ازباصطلاح روحانیونی‌که از مالکان بزرك پول گرفته بودند کوشیدند تا ایجاد آشوب کنند،ولی نابودکردن بساط آنهابمنزله نابودکردن چیز ارزشمندی‌نبود.

بی‌بی‌سی ـ جامعه ایرانی از بسیاری‌جهات جامعه‌ای بسیار سنتی است. بدیهی است که برخی از بخشهای این جامعه کمتر از سایر طبقات از اصلاحات شماخرسند بودند،ممکنست بفرمائید روش شما دربرابر افراد برخی از خانواده های قدیمی کشور چگونه است؟

شاهنشاه ـ فکرمیکنم آنها نسبت به سابق تغییر کلی کرده‌اند. این‌عده درآغاز کار چندان از اصلاحات جانبداری نمیکردند، ولی به تدریج متوجه شدندکه هیچکس دلائل آنها را نمیپذیرد وجامعه آنها راطرد میکند. آنها همچنین متوجه شدندکه میتوانند باآنچه برایشان باقی مانده‌است دراین کشور درنهایت آرامش وآسایش زندگی کنند. تصور میکنم آنان نه تنها آرام‌و بی‌آزار شده‌اند ،بلکه حتی خودرا بااوضاع واحوال جدید وفق‌داده‌اند.

بی‌بی‌سی ـ ضمن گفتگو با اعلیحضرت‌به تصویر عالی پدرتان‌که روی‌میز درکنار شما قرار دارد نگاه‌میکردم .این‌امرمرابیاد ماجرائی انداخت‌که مربوط به معظم‌له وسفرشان به ترکیه‌برای دیدار آتاتورك‌که در سالهای دهه ۱۹۳۰ است. آتاتورك عادت داشت در ضیافت های شبانه تادیروقت بیدار بماندو مهمانانش‌را خیلی دیر بسر میزشام دعوت کند، ولی‌بطوری که میگویند پس‌از صرف اولین قسمت غذا پدرتان ازجای خودبرخاستند وگفتند‌که‌باکمال تاسف موقع خواب من‌فرارسیده‌است وآتاتورك نیز مجبور شد اعلیحضرت راتا اقامتگاهشان مشایعت کند. بااین وصف تصور میکنم اعلیحضرت رضاشاه‌کبیر به آتاتورك بسیار علاقمند بودند .آیا از سیاستمداران گذشته‌و حال‌کسی مورد تحسین خاص آن اعلیحضرت هست ؟

شاهنشاه ـ مسلما برخی ازافراد برجسته‌تاریخ موردتمجید من هستند، بویژه موقعی‌که فکرمیکنم که آیا اگرکس‌دیگری دراوضاع‌و احوال زمان آنهاقرار میگرفت به‌گونه‌ای دیگر عمل میکرد؟ بعنوان مثال‌آنچه‌که امروز من میتوانم با وسائل جدید درمیدان جنك انجام‌بدهم‌باآنچه‌که روزگاری «مارلبورو» انجام دادطبیعتا فرق‌میکند. با اینحال «مارلبورو» درزمان خودش بسیار خوب‌عمل کرد. بنابراین مابرای قضاوت درباره اعمال اشخاص مجبوریم امکانات ووسائل زمانی کسانی را که مورد تحسین و یا انتقادمان قرار میگیرند درنظر بگیریم.

بی‌بی‌سی ـ آیانسبت به برخی از زمامداران معاصر احترام خاص احساس میکنید؟ مقصودم سیاستمدارانی است که در قید حیات‌هستند.

شاهنشاه ـ دردنیای غرب‌نیز سیاستمداران بسیار محدود هستند. آنها دراعمال و رفتار خود بقدری محدود هستند‌که میتوان‌گفت تقریبا اسیر منافع تثبیت‌شده یازندانی افکارتازه‌ای که‌چندان مشخص وروشن نیست(مانند عقاید ونظریات گروه باصطلاح چپ‌گرایان‌نو) شده‌اند. در واقع‌میتوانم بگویم‌برخی از آنان باآنکه افراد برجسته‌ای‌هستند میدان‌عمل آنها تحت‌تاثیر دستگاه های خودشان یاگروه های تازه‌ای که کاملا غیر مسئول هستند بسیار بسیار محدود شده‌است .بعقیده من شاید این کار درست نباشد.

پدرم هیتلر را دوست نداشت

بی‌بی‌سی ـ شما مدتی نسبتا طولانی بر کشور خود فرمانروائی کرده‌اید ،زیرا اکنون بیش از سی سال‌از استعفای پدرتان‌و جلوس شما برتخت سلطنت میگذرد . ممکنست‌سئوال کنم احساس شما امروزدرباره نحوه رفتار انگلستان‌و شوروی درسال ۱۹۴۱ باپدرتان چگونه است ؟

شاهنشاه ـ بایستی بگویم دراین مورد سوء تفاهم بزرگی روی‌داده است ،زیرا پدر من اساسا هیتلر را دوست نداشت وعلت‌آن این بود‌که اولا از ترکیانجو رفتار ارتش آلمان درجنك جهانی اول واشغال تقریبی‌خاك‌کشورشان توسط آلمانها راشنیده بود، ثانیا اویك فرمانروای مقتدر بودو معمولا این‌نوع‌فرمانروایان‌علاقه‌ای بیکدیگرندارند. این یك حقیقت است.

من‌فکر میکنم‌اشغال ایران‌به‌آن‌صورت که‌انجام گرفت اشتباه بود ، زیرا به احتمال قوی پدرم حاضر میشد ایجاد آنچه را که ما بعدا بدان پل پیروزی بین انگلستان و امریکا از یکطرف‌و اتحاد جماهیر شوروی از طرف دیگر لقب داده‌بپذیرد، بی‌آنکه این کار مستلزم‌برهم خوردن‌نظم و آرامش کشور براثر اشغال ارتشهای شوروی‌و انگلستان باشد . بهمین جهت است که من فکر میکنم شما در اشغال این کشور بخاطر نیازهای ویژه خود بدون آنکه توجهی به اثرات بعدی آن داشته باشید اشتباه بزرگی مرتکب شدید . همانطورکه گفتم اگر بطریق‌دیگری با او تماس میگرفتید نیازهای آنی و فوری شما بهتر تامین‌میشد .

بی‌بی‌سی ـ یعنی منافع و مقاصد خود را کاملا برای ایشان روشن میکردیم ؟

شاهنشاه ـ بلی !

بی‌بی‌سی ـ اعلیحضرتا ، چند سال‌قبل که شما مراسم‌بزرگداشت دو هزاروپانصدمین سال بنیانگذاری شاهنشاهی ایران را برگزار کردید ، انتخاب تخت جمشید برای برگزاری این جشن ها مفهوم معنوی خاصی داشت . فضایل وسجایای‌ایران باستان که اعلیحضرت مایلند در ایران امروز ابقاء شود کدام‌است؟

شاهنشاه ـ حس انسان دوستی ایرانی.ما همواره با پیروان معتقدات و مذاهب مختلف با مساوا تو عدالت کامل رفتار کرده‌ایم و این سرزمین پیوسته مامن وپناهگاه آنان بوده است، همچنانکه در ایران باستان ایرانیان همیشه با خدمتگزاران خود تقریبا مانند اعضاء خانواده رفتار میکردند . بدین ترتیب در ایران اختلافات طبقاتی و نژادی و مذهبی وجود نداشت .اکنون نیز من مایلم که این روحیه و فلسفه نیاکان ماکه همواره با زیبائی خاصی در کتاب ها و آثار نویسندگان و شاعران پارسی وصف شده است ادامه یابد ، زیرا از این راه مردم ما خواهند توانست در عین برخورداری از مواهب زندگانی امروزی ، همچنان جنبه های انسانی و صفات‌و سجایای عالی بشری خود را حفظ کنند وارزش این صفات و سجایا را آنطور که شایسته است بشناسند . این امر فقط از راه آمیختن معنویات یا جنبه های مادی امکان پذیر خواهد بود .

بی‌بی‌سی ـ اجازه دهید توجه اعلیحضرت را به‌یک مسئله مادی که اکنون برای ایران اهمیتی فراوان دارد ، یعنی مسئله نفت جلب کنم . اخیرا آقای ویلیام سایمون وزیر خزانه داری امریکا گفته است که اگر بهای نفت با هزینه تولید آن منطبق نباشد دلیلی ندارد که قیمت نفت بوضع فعلی برسد . علت واقعی افزایش بهای نفت فقط و فقط این است که گروه کوچکی از کشور ها گرد هم آمده‌اندتا بهای نفت را تحت کنترل خود درآورند. آیا ممکنست اعلیحضرت نظرخود را در این‌مورد بیان فرمایند ؟

شاهنشاه ـ نظر من این است که و یدرست همان مطلبی را در جهت معکوس تکرار میکند که ما مدت مدیدیست جهان صنعتی را بدان متهم کرده‌ایم . ما مدت هاست که میگوئیم شما ثروت ما را به بهای بسیار ناچیزی از چنگمان‌خارج کرده‌اید . در سال ۱۹۴۷ هر بشکه نفت ۱٫۷۱ دلار ارزش داشت ولی در سال ۱۹۵۹ بهای‌اعلام شده همان بشکه نفت ۱٫۷۹ دلار تعیین شد ، درحالیکه در آنزمان بهای محصولات ساخته‌شما ۳۰۰ تا ۴۰۰ درصد افزایش‌یافته بود . این‌جریان مربوط به آن زمان است . شما بخوبی میدانیدکه از سال ۱۹۶۰ به بعد ما با چه تورمی دست به گریبان بوده‌ایم .

این وضع را به افزایش ۳۰۰ تا ۴۰۰درصد در قیمت‌ها در فاصله سال‌های ۱۹۴۷ تا ۱۹۵۹ اضافه کنید . در چهار سال گذشته تورم فوق‌العاده‌ای در جهان وجود داشته است . همین چند سال قبل بود که ما شکر را تنی ۵۰ دلار می خریدیم ، در صورتیکه اخیرا بهای آن به قیمت باورنکردنی تنی ۱۷۰۰ دلار رسید . البته اکنون دوباره بهای آن به تنی ۱۳۰۰ دلار کاهش یافته است ، ولی بهرحال بهای آن به تنی ۱۷۰۰دلار رسیده بود . قیمت روغن نباتی هم که آنرا تنی ۱۰۰ دلار می خریدیم اکنون به تنی ۱۱۰۰ دلار رسیده است و من میتوانم ارقام بسیاری را ازاین قبیل ذکر کنم . بهای گندم که اکنون تنی ۲۵۵ دلار است چند سال قبل کمتر از ۵۰ دلار بود.ما نمی توانیم گندم و شکر و دیگر کالا های شمارا نخریم ، زیرا به آنها احتیاج داریم . اگر شما بگوئید نفت تا حدودی به مسئله کشاورزی‌ارتباط دارد ، در اینصورت من از شما خواهم پرسیدآگر با بهای گندم ارتباط دارد پس چرا از قیمت پنبه وقهوه کاسته شده است ؟

بی‌بی‌سی ـ بنظر میرسد که اقتصاد شما تا حد زیادی وابسته به اقتصاد غرب است. بنظر شما افزایش بهای نفت چه اثراتی بر اقتصاد غرب خواهد داشت ؟

شاهنشاه ـ تا آنجا که به اطلاع من‌رسیده بهای جدید نفت فقط مسئول نیم تا ۱٫۵ درصدو حداکثر ۲ درصد از تورم غرب است .

بی‌بی‌سی ـ شاهنشاها ، ممکنست مزایای پیشنهاد اخیر خودتان را در مورد تعیین‌یک بهای واحد برای نفت تشریح بفرمائید ؟

شاهنشاه ـ با اجرای این پیشنهاد وضع برای همه ما روشن خواهدشد . دیگر کمپانی‌های نفتی امکان دستکاری در بهای نفت را به میل‌خود نخواهند داشت و مصرف کننده خواهد دانست که چه مبلغی به چه کسی میپردازد ، و از این مبلغ چه مقدار به جیب تولیدکننده می‌رود ، چه مقدار نصیب کمپانی‌ها می‌شود، و چه مقدار به خزانه کشور خودش سرازیر میشود .دربرخی موارد مالیاتی که خزانه‌داری های بعضی‌ازکشور های اروپائی از هربشکه نفت میگیرند بیش از درآمدی است که ما از محل فروش این منبع طبیعی خود بدست میاوریم ، در حالیکه این‌منابع روزی ،احتمالا سی تا چهل سال دیگر، به پایان خواهد رسید .

بی‌بی‌سی ـ فکر میکنید که سایر کشورهای اوپك پیشنهاد شما را بپذیرند ؟

شاهنشاه ـ فکر میکنم آنهاهمین کار راخواهند کرد، زیرا در آخرین اجلاس اوپك پیشنهاد ماکه تعیین یک قیمت واحد برای نفت‌بود مورد قبول قرار گرفت . در آن اجلاس پیشنهاد کویت نیز برای یک قیمت واحد و ثابت که بایپیشنهاد ما اختلاف اندکی داشت مطرح شد. علت این‌اختلاف کوچک آن بود که ما نفت را در کشور خود کاملا ملی کرده‌ایم ، ولی کویتی‌ها یک قرارداد مشارکت برمبنای ۶۰ـ۴۰ درصد با کمپانیهای نفتی امضاء کرده‌اند، وتفاوت پیشنهاد ما با پیشنهاد کویت مربوط بهمین امر است. اما اصول این پیشنهاد در کنفرانس قبلی پذیرفته شده است و پیشنهاد مذکور در کنفرانس آینده اوپك که در فاصله روزهای ۱۲ تا ۱۴ دسامبر تشکیل میشود باردیگر مطرح خواهد شد .

بی‌بی‌سی ـ اگر کشورهای‌عمده مصرف‌کننده نفت موفق به کاهش عمده واردات نفتی خود از کشورهای اوپك بشوند ، پاسخ شما چه خواهد بود ؟

شاهنشاه ـ در اینصورت ما بسیار خوشحال خواهیم شد ، زیرا منابع نفتی ما مدت بیشتری دوام خواهد یافت، و ازآن برای مصارف‌پتروشیمی استفاده خواهد شد .

بی‌بی‌سی ـ آیا چنان تقلیلی بربهای نفت تاثیر نخواهد گذاشت؟

شاهنشاه ـ خیر، زیرا تولید نفت کاهش‌خواهد یافت و بطوریکه گفتم ازآن برای مقاصد دیگر استفاده خواهد شد .

بی‌بی‌سی ـ چند ماه قبل هنگامیکه اتحاد شوروی موافقت کرد مبلغ بیشتری بابت‌دریافت گاز طبیعی به‌ایران بپردازد کشور شما در زمینه‌ای دیگر یک پیروزی بازرگانی قابل‌توجه بدست آورد. اکنون که بتازگی از سفر مسکو بازگشته‌اید روابط کشور خود را با شوروی چگونه توصیف میکنید ؟

شاهنشاه ـ تصور میکنم همکاری اقتصادی دو کشور بیشتر وبازهم بیشتر شود. باتوجه به اینکه ایران و شوری دارای ۲۰۰۰ کیلومتر مرز مشترک هستند میتوان پیش‌بینی کرد که ما در آینده‌متقابلا بقسمی از خطوط آهن یکدیگر دسترسی خواهیم داشت .

همچنین بندری در دریای خزر کشور ما را به دریای بالتیک متصل خواهد کرد، بطوریکه ما خواهیم توانست از این راه با کشتی تالدن‌برویم. بدین‌ترتیب راههای زمینی و دریائی و همچنین خطوط آهن دو کشور را بیکدیگر متصل خواهند کرد. این امر کاملا طبیعی است ، زیرا تجارت با یک کشور همسایه ازدیگر انواع تجارت سهل‌تر است .

بی‌بی‌سی ـ ولی دسترسی به‌ایران ازجانب شوروی در گذشته چندان مورد استقبال نبوده است. آیااینطور نیست؟

شاهنشاه ـ این وضع در حال‌دگرگونی است. ما اکنون موافقت‌نامه‌های دوجانبه بسیار خوبی با یکدیگر داریم. ما خطوط آهن کشور خود را برقی خواهیم کرد وبعلاوه اگر فکر تشکیل بازار مشترک اقیانوس هند بمرحله اجرا درآید ، حتی اگر همه کشورهای منطقه در این طرح شرکت نکنند و حداقل نوعی توافق در این زمینه میان ایران و پاکستان و هند و افغانستان ایجاد شود، امکان دارد که برخی ازکالاها ازطریق کشورمن واتحاد شوروی و یا ترکیه روانه اروپا شود وهمه کالاها از طریق ترعه سوئز حمل نشود.

بی‌بی‌سی ـ پس روسیه دیگر دشمن قدیمی و سنتی مملکت شما نیست ؟

شاهنشاه ـ من اینطور فکر میکنم ، زیرا مسئله صلح یا عدم صلح در جهان مطرح است.

بی‌بی‌سی ـ اتحادشوروی علنا چیزی‌درمورد نفت نگفته است . آیا شما در این مورد با سران آن کشور بحث کرده‌اید؟ و موضع آنها در قبال جنگ نفت چگونه است ؟

شاهنشاه ـ شوروی تنهتها خود یک کشور تولیدکننده نفت بشمار میرود، بلکه با توجه به ایدئولوژی خود در مورد مخالفت بااستثمارملتها، چگونه میتواند با آنچه مادرحال انجام آن هستیم مخالفت کند ؟

بی‌بی‌سی ـ اعلیحضرتا ، شما قسمتی از پولی را که از طریق فروش نفت‌عاید کشورتان شده است صرف تقویت شایان توجه نیروهای مسلح خود کرده‌اید. آیا هیچیک ازکشورهای همسایه ایران دلیلی برای نگران‌شدن ازتقویت قوای نظامی ایران دارد ؟

شاهنشاه ـ هرکسی قادر است دلائلی رابرای آنچه که مورد توجه اوست اقامه کند. اما این استدلال درست نخواهد بود ، زیرا کشور ماوسیع است. ما ثروتمند هستیم و زمین کافی دراختیار داریم، و هرگز سیاست ما سیاست تجاوزوتوسعه‌طلبی نبوده است . فکر میکنم سیاست ما بعکس ثابت خواهد کرد که ما خواهان ثبات و حفظ وضع موجود هستیم .

عراق را چرچیل خلق کرد

بی‌بی‌سی ـ در حال حاضر علل اصلی اختلاف شما با عراق چیست ؟

شاهنشاه ـ عراق پس از جنگ جهانی اول توسط سروینستون‌چرچیل خلق شد. قبل از آن تاریخ عراق به امپراطوری عثمانی تعلق داشت و بدین‌ترتیب این کشور یک کشور جدید و یک‌دولت جدید بود وانگلستان مسئولیت سیاست خارجی و امور دیگر عراق را بعهده داشت، بطوریکه‌وقتی در سال ۱۹۳۷ یک پیمان مرزی میان ما وعراقیها امضاء شد ، شما که در آن تاریخ تنها قدرت منطقه‌ای صاحب نیروی دریائی در اقیانوس هند و خلیج فارس بشمارمیرفتید و شط العرب رابخاطر مقاصد خاص خودتان تحت‌کنترل کامل داشتید، چند ماده در آن موافقتنامه گنجاندید که بسیار استعمارگرانه بود ، زیرا چگونه میتوان دریک معاهده تصریح کرد که رود مرزی قابل کشتیرانی که تصادفا ۵۰درصد آب آن ازکشورمن سرچشمه میگیرد کاملا به یک کشور دیگر تعلق داشته‌باشد؟ این بمعنای آنست که فی‌المثل رود دانوب دراروپا بطورکلی متعلق بیک کشور شود، یا اگر کشورهای آلمان و فرانسه هرکدام‌ادعا کنند که رود راین بتنهائی به آنان تعلق دارد چه پیش می‌آید؟

اما حتی در این پیمان قدیمی نیزگفته شده‌است هریک ازدوطرف یعنی کشور من و عراق، میتوانند بدون اعلام قبلی وحتی بدون اجازه طرف دیگر کشتی‌های‌جنگی یککشور ثالث رابرای‌بازدیدبنادر خود دعوت کنند . بدین‌ترتیب مواد این قرارداد آنقدر متناقض است و بقدری با مقررات موجود بین‌المللی مباینت دارد که طبیعتا ما نمیتوانیم اینگونه نقض حقوق بین‌المللی را تحمل نمائیم . این مبنای اختلاف ما با عراق است.

بی‌بی‌سی ـ شما درحال‌حاضر عده‌معتنابهی از پناهندگان‌کرد را درخاك خود پذیرفته‌اید.

شاهنشاه ـ تا دو روز قبل تعداد آنان صدو هیجده‌هزار و چندصد نفر بود . اکنون بیشتر شده‌اند .

بی‌بی‌سی ـ آیا این یکی از علل اصطکاك شما با عراقیها است ؟

شاهنشاه ـ نمیدانم این امر تاچه حد میتواند عامل اصطکاك باشد ،ولی مطمئنا بارسنگینی‌بر دوش کشور من محسوب میشود .

بی‌بی‌سی ـ تاچه حد سرنگون شدن رژیم سلطنتی در افغانستان برروابط ایران باآن کشور تاثیر گذارده است ؟

شاهنشاه ـ میتوانم بگویم هیچ تاثیری نداشته است . واقعیت این است که ما مشتاق دوستی باآن‌کشور هستیم وبیش‌از همیشه به افغانستان کمك کرده‌ایم . آنچه برای ما مهم است وجود یک افغانستان قوی مستقل و مترقی است . همین و بس .

بی‌بی‌سی ـ شما بدلائل گوناگون و آشکار از تجزیه پاکستان نگران شدید.آیااکنون‌وضع مناطق واقع‌در مرزهای جنوب شرقی کشور شما به نسبت گذشته از ثبات بیشتری برخوردارند؟

شاهنشاه ـ خوشبختانه بلی . ماهمواره سعی داشته‌ایم با متقاعد کردن هند و پاکستان باینکه وجود اختلاف یابرخورد بین آنان به نفع هیچیک از دو کشور تمام نخواهد شد یک کشور خیر خواه برای آن دو باشیم .اما همکاری آنان‌میتواند صلح را سرانجام برای شبه قاره بارمغان آورد، وآنها میتوانند از این راه توجهشان را بپیشرفت کشورهای خود معطوف سازند.

بی‌بی‌سی ـ اعلیحضرتا ، کدام قسمت از سیاست ملی علاقه مستقیم و شخصی شما را بیشتر بخود معطوف میکند ؟ مقصودم این است که‌اگر شما شاه کشور نبودند و بجای یکی از وزیران خودتان بودید میل‌داشتید وزیر چه وزارتخانه‌ای باشید ؟

شاهنشاه ـ درآنصورت مجبور میشدم چند وزارتخانه رادر یک زمان اداره کنم ، ولی سه زمینه اصلی مورد انتخاب من مسلما امنیت ،امور خارجه واقتصاد میبود . بدون اقتصاد نمیتوان امنیت و سیاست خارجی داشت ، ولی اقتصادرا میباید به دوبخش صنعتی و کشاورزی تقسیم‌کرد و در بخش کشاورزی بایستی محیط و آب و آبیاری را در نظر گرفت. بنابراین این امور چنان به یکدیگر پیوسته هستند که نمیتوان گفت‌واقعا کدام وزارتخانه را انتخاب میکردم ؟

بی‌بی‌سی ـ بدین ترتیب بنظر میرسد که شاهنشاه فقط همچنان درمقام والای کنونی خویش خواهند توانست کار های بزرگ‌خود را انجام دهند.

شاهنشاه ـ در حال حاضر بایستی چنین باشد. لکن ماسعی میکنیم اساس سیاست کشور را در چنان چهار چوب سیاسی مستحکمی بی‌ریزی‌کنیم که پس‌از چند سال تشکیلات مملکتی وظایفشان را بطور خودکار انجام دهند و کارآئی یا عدم کارآئی وزیر مربوط درکارها تاثیر نگذارد.

بی‌بی‌سی ـ نخست وزیر شما در مصاحبه‌با یک روزنامه نگار خارجی این نکته جالب را تذکر دادکه : «شما مسائل را ازاین کمیته به کمیته دیگر میبرید ووقت خود را باحرفتلف میکنید، در حالیکه مادر کشورمان فقط نزدشاه میرویم‌وسپس وارد عمل میشویم».اعلیحضرتا، بتدریج که اقتصاد ایران نیرومندتر و درنتیجه پیچیده‌تر میگردد آیا اتخاذ بعضی تصمیمات‌را بدیگران واگذار خواهید کرد ؟

شاهنشاه ـ ممکن است اختیارات را واگذار نکنیم، ولی مسلما بیشتر و بیشتر مشاوره خواهیم کرد ودرهر مورد که ضروری باشد از دستگاه های کامپیوتر استفاده خواهیم نمود، واگر لازم باشد ازبرخی شرکت های بسیار معتبر خارجی دعوت خواهیم کرد تا مطالعاتی انجام دهند ، و تصمیمات خود را با اتکاء به بهترین اطلاعات گرد آوری شده اتخاذ خواهیم کرد .

بی‌بی‌سی ـ آیا ممکن است به دلائلی‌مجبور شوید برخی تغییرات سیاسی در کشور خود بوجود آورید ؟ بخاطر دارم در شرح حالتان نوشته‌اید که پدرتان چندان از روش های دموکراتیک پیروی نمیکردند، زیرا در آن‌زمان فقط تعداد اندکی ازرای دهندگان باسواد بودند . آیاتجربه کلی حکایت از آن‌نمیکندکه آنگونه پیشرفت اقتصادی که شما درشرف نیل به‌آن هستید موجب افزایش تمایل مردم‌بشرکت بیشتر در امور سیاسی خواهد شد.؟

شاهنشاه ـ امیدواریم اینطور بشود ، زیرا این درست همان چیزی است که ما خواهان آن هستیم.

بی‌بی‌سی ـ ولی گروهی‌که‌از لحاظ سیاسی بی‌سوادند میگوشند که در فعالیت های‌سیاسی درگیر نشوند .

شاهنشاه ـ نه تاآن اندازه که‌شما میگوئید ، زیرا ما تاسیسات سیاسی متعددی داریم . مادر روستاهای کشورمان انجمن ده داریم و همه‌می‌توانند در انتخابات انجمن ها شرکت نمایند. ما شرکت های تعاونی داریم. اعضاء تعاونی هاحتی اگر بیسواد باشند میتوانند هرکس را که مایلند انتخاب کنند، زیرا بیسوادان نیز حق رای دارند. مادر هر ده‌خانه انصاف داریم و برخی ازمردم ده که توسط بقیه روستائیان برای داوری درخانه های انصاف انتخاب شده‌اند رای خودرا صادر میکنند. دربرخی موارد قضات بدانها کمك می‌کنند، ولی بهرحال آرائی که‌آنان صادر میکنند بی‌عیب و نقص است . ما انجمن های شهر و استان داریم. مجالس شورا و سنا نیز وجود دارد.اینها همه‌باعث میشود که بین چهار تاشش بار فرصت شرکت در انتخابات برای مردم بوجود آید .بنابراین مردم حتی قبل از اینکه کاملاباسواد شوند فرصت بیان عقیده خودرا دارند ، واین دلگرم کننده است .

آرزوهای من برای کشورم

بی‌بی‌سی ـ اعلیحضرت دراوائل سال‌جاری برخی از روزنامه‌نگاران آلمانی را به‌حضور پذیرفتندویکی از آنان از شما پرسید آیا فکر میکنید ایران ازلحاظ سیاسی بهمان‌شیوه کشورهای غربی پیشرفت کند؟ اعلیحضرت پاسخ دادند که امیدوارند اینطور نشود.

کدام جنبه زندگی سیاسی کشور های غربی بیشتر مورد انتقاد شاهنشاه است؟

شاهنشاه ـ این‌جنبه‌که میگذارند کار ها به سرحدنهائی وافراطی خودبرسد وآنگاه میگویند: خوب ببینیم بعدچه خواهدشد ؟ این جنبه‌که‌موقعی بفکرچاره میافتند‌که کار ازکارگذشته است. در بسیاری موارد موقعی‌که کار از کار گذشت دیگر چاره‌ای برای مسائل نمیتوان یافت. مقصود من‌این است‌که آن‌واکنشی‌راکه باید نشان دهید اقلاقبل از آنکه دیر شود نشان دهید، نه‌آنکه آنقدر دست به‌دست کنید‌که آب ازسرتان‌بگذرد .

این مسئله درمورد آغازفعالیت‌های‌تروریستی وهواپیما ربائی صدق میکند. اگر ازآغاز کار روش محکمی‌اتخاذ میکردید میتوانستید در همان وهله‌اول ازبسیاری‌از حوادث وحشتناکی‌که ازطریق هواپیماربائی، بمب‌اندازی‌و فعالیت های تروریستی رخ‌داد جلوگیری کنید. این‌چیزی است که به هیچوجه برای من‌قابل قبول‌نیست. موضوع‌دیگری که مطلقا ازنظر من قابل هضم نیست‌وجود کسانی است که هیچ‌احترامی برای پرچم‌و کشور خودقائل نیستند. من نمیخواهم‌تمام‌چیزهائی راکه نمی‌پسندم برشمارم، ولی درجهان ماکه سریعا تحول میپابد نمیتوان ضعیف‌بود. نمیتوان درمقابل آنچه‌که برای بقاء جامعه اهمیت حیاتی داردبی‌تفاوت‌ماند ،زیرا آرزویم این‌است که جامعه ماآزاد وکشورمان مستقل‌باشد.

بی‌بی‌سی ـ اعلیحضرتا ،اجازه‌دهیدسئوالی عکس سئوال قبلی خود را مطرح کنم. بنظر شما کدام جنبه‌های زندگی سیاسی ایران‌بیشتر قابل انتقاد است؟

شاهنشاه ـ پاسخ‌این پرسش بسیار دشوار است، زیرا من‌سعی میکنم‌بزرگترین منتقدخودمان باشم .لکن مابنحوی پیشرفت میکنیم که بسیار مشکل است چیزی‌راغیراز آنچه‌به نقاط ضعف طبیعت‌بشری مربوط میشود‌مورد انتقاد قرار دهیم. این انتقاد قاعدتا باید ازتشکیلات‌اداری کشور بشود‌که به اندازه دوازده اصل انقلاب‌ما انقلابی نیست، ولی چگونه میتوان واقعا ازاین امر انتقاد کرد؟ زیراکار ها توسط مردم این مملکت انجام میشود، وآنها انسان هستند.مردم ماشین نیستند که‌بتوان آنان‌رابطور دلخواه تنظیم‌کرد. ناچار ما بایستی مدتی صبرکنیم تاآنان بتوانند خودرا با اوضاع‌و احوال جدیدوفق دهند.

بی‌بی‌سی ـ شاهنشاه درشرح حال خود نوشته‌اند موضوع درستکاری فردی یکی از بزرگترین مسائل ایران است‌که نه تنها در دولت و مشاغل آزاد بلکه‌درسایر شئون‌اجتماعی نیز اهمیت دارد. درچند روزاخیر که درایران بوده‌ام،متوجه شده‌ام که حزب اقلیت کنگره‌خود راتشکیل داده‌است ودبیرکل حزب مذکور در سخنرانی خودبه‌این مسئله پرداخته‌و گفته‌است طی ده‌سالی که حزب دولتی قدرت را دردست داشته نشانه‌ای از مبارزه بافساد بچشم‌نمیخورد.

شاهنشاه ـ این مطلب چندان حقیقت ندارد. درجاهائی‌که ماميتوانیم وارد عمل شویم بسیار سختگیر هستیم، مخصوصا درنیرو های مسلح که مادادگاه های ویژه‌و قوانین رسمی داریم‌وبسیاری از امراء خطاکار بطرز بی رحمانه‌ای ازکار برکنار شده‌اند . دربخش غیرنظامی این‌کار بسیار مشکل است. زیرا موضوع‌به دادگاه برده میشودومیدانید دادگاه هاچگونه‌اند؟ نه‌این‌که دراین زمینه هیچ کاری‌نشده‌است. این صحت‌ندارد، زیرا اکنون ثروتمندترین مرد این مملکت درزندان پسر می برد. وی‌کارخانه‌های‌بسیاری ازجمله کارخانجات قند داشت‌و میگویند دریکی ازکارخانه های قند وی ۱۰۰تا۱۵۰ هزار لیره ویارقمی دراین حدود سوءاستفاده شده بود. اوبخاطر این‌کار درزندان است‌و درانتظار محاکمه بسر میبرد. وی‌ثروتمندترین مردکشوراست .پس‌چطور میتوانید بگوئید هیچ اقدامی درجهت مبارزه با فساد بعمل نیامده است ؟این درست نیست . اما این اشکال هم‌وجود دارد که نمیتوان دریك دادگاه کسی رابه‌آسانی محاکمه‌کرد. اینان به سهولت میتوانند ازچنگال عدالت‌بگریزند. این مسئله مدتهادرمورد گانگستر های امریکائی صدق میکرد. تبهکاران میتوانند از حمایت قوانین قضائی برخوردار شوندو این امر همواره به تبهکاران کمك‌کرده‌است.

سیستم انگلیسی را ترجیح میدادند

بی‌بی‌سی ـ مسئله دادگاه نکته دیگری‌بود که در سخنرانی رهبر حزب مخالف مطرح‌شد، ووی دستگاه قضائی کشور را به مغرض بودن وعدم اجرای عدالت متهم کرد. آیااعلیحضرت این نکته را که درحال حاضر سه‌قوه مملکتی درایران کاملا ازیکدیگر تفکیك نشده‌اندتائید میفرمایند ؟

شاهنشاه ـ خیر، اما در عین‌حال میگویم اگرانجام اینکار طبق سلیقه‌ی من انجام‌میشد سیستم‌انگلیسی را بر سیستم فرانسوی که ما داریم ترجیح میدادم.

بی‌بی‌سی ـ چرا شما نمیتوانید در این‌امور روشی را که مایلید اعمال کنید.

شاهنشاه ـ علت این امر شایدآن باشد که‌مردم به سیستم جاری عادت کرده‌اند و این سیستم‌تثبیت شده‌است ، وبالینکه تمام مردم وقضات در وزارت دادگستری آنقدر به این سیستم عادت کرده‌اند که با تغییر آن ممکن‌است فکرکنند دنیا برهم‌میخورد. لکن ما مجبوریم به مردم بفهمانیم که سیستم دیگر بمراتب عملی‌تر است . بعنوان مثال دیده‌ایم که‌این سیستم در ممالک عقب‌مانده بسیار مفید بوده‌است، زیرا خیلی عملی است . این بدان معنی نیست که کشور من عقب‌مانده است ، بلکه بدان جهت‌است که ما فکر میکنیم با این سیستم میتوانیم سریعتر از هر نوع سیستم‌دیگری رای صادر و عدالت را اجرا کنیم. برای روشن کردن این مطلب و ارائه آن به مردم کشور و وادارکردن آنان به قبول آن، فکر میکنم بایستی مرحله به مرحله کارها را انجام دهیم و بتدریج این سیستم رابکار اندازیم و یا لااقل از نکات مثبت سیستم قضائی انگلستان استفاده کنیم .

بی‌بی‌سی ـ اعلیحضرتا، بسیاری از کسانی که به‌این کشورسفر میکنند پرسشهائی درمورد سازمان اطلاعات و امنیت مطرح میکنند . شاهنشاه بارها تصریح فرموده‌اند که این سئوالات را مبالغه‌آمیز و خسته‌کننده میدانند. آیا ممکن است وظائف و قدرت سازمان مذکور را شرح دهید ؟

بقیه در صفحه ۱۳

اطلاعات
سال چهل و نهم
بنیانگذار : عباس مسعودی
صاحب‌امتیاز ومدیر : فرهاد مسعودی
سردبیر : احمد شهیدی
محل اداره : خیابان خیام ساختمان اطلاعات . تهران
تلفن : ۳۱۱۰۷۱ تا ۳۱۱۰۷۹
تلکس : ۲۳۳۶ ـ تلگرافی : اطلاعات ـ تهران

ارزش جان مردم

پس‌از سی ساعت تلاش، سرانجام اجساد ۱۶ تن کشته‌شدگان حادثه خونین مهرآباد اززیر توده‌آهن‌وسیمان بیرون کشیده‌شدو مجروح شدگان که تعدادشان به یازده‌تن میرسیدبه بیمارستان انتقال یافتند.

باپایان گرفتن‌عملیات‌کاوش وامداد، اکنون‌مردم چشم براهندکه هرچه زودتر کمیسیون تحقیق نتیجه بررسی های خود را اعلام کندو مسئولان احتمالی حادثه‌را مشخص‌سازد.

از مشخصات عمده‌یك جامعه مترقی، ارزشی‌است‌که برای فرد قائل میشود. در جوامع ابتدائی، فرد بشرهمانقدر ارزش داردکه‌بزی یاشتری. سهل‌است‌که از آنهم کمتر، زیرا ازدست رفتن‌یك فرد برای ایل‌وطایفه‌اش آنقدر ناگوارنیست‌که تلف‌شدن گاوی یااسبی‌و اشتری. در جوامع کم‌رشد،انسان‌تا آن‌درجه حقیرو‌بی‌ارزش‌نیست ولی چندان اهمیتی هم ندارد. بطوری‌که اگردرجریان اختلافات ملکی‌بین دومالك، دهها‌نفر «رعیت» به‌جان هم‌بیفتند ویکدیگر را بکشند قضیه ناجنان سادگی تلقی میشودکه ارباب حتی به‌اندازه تسلیت گفتن و استمالت‌از بازماندگان مقتولین نیزخودرا موظف‌و متعهد نمی‌بیند. بدین ترتیب هرچه سطح‌تمدن وفرهنك ملتها بالاتر میرود واساس دمکراسی محکمتر میشود، به‌همان نسبت فردبشر امتیازوارزش بیشتری احراز میکندوشان یك‌جامعه مترقی آنست‌که هرچه بیشتر به تامین فردی توجه‌کند.

مظاهرچنین‌طرز فکری‌در اجتماع امروزی‌ما کاملا‌به چشم‌میخورد. فراهم‌آوردن‌وسایل زندگی بهتر برای افراد جامعه، از لحظه تولد تا مرگ ـ تامین موجبات تحصیل، بهداشت ،درمان، اشتغال ،بیمه های اجتماعی وغیره‌وغیره هدف غائی برنامه های عمومی مامحسوب میشودو طبیعی‌است‌که درچنین شرایطی، حفظ جان افراداهمیت ویژه‌دارد.

جامعه‌ما نمیتواند نسبت به‌عواملی‌که جان افرادرا درمعرض‌تهدید قرار میدهدخونسردو‌بی اعتنا بماند. خواه‌این عامل‌بی مبالاتی‌رانندگان اتوبوسهای مسافربری در جاده‌ها باشد، خواه بی‌قیدی نسبت‌به‌سلامت مواد‌غذائی ودارو‌ئی یالاابالیگری در محاسبه دقایق فنی یك ساختمان عمومی .

فروریختن سقف‌سالن‌بزرك فرودگاه بین‌المللی مهرآباد چنان‌که در مقاله دیروزاشاره‌کردیم باحادثه‌یی چون فرودآمدن یك‌خانه بساز وبفروش یا دیواریك ساختمان قدیمی قابل مقایسه نیست .ولی‌جامعه رشدیافته حتی‌ساده‌ترین نوع‌این‌حوادث رانیز تحمل نمیکندو هیچ تسامحی راکه نتیجه آن اتلاف جان مردم‌باشد بر مرتکبین‌و مسئولان نمی‌بخشاید.

در «اطلاعات»دیروز دوگزارش چاپ شده‌بود که هرکدام درحد خود از توجه‌به ایمنی افرادحکایت میکرد. یکی همین‌خبر تشکیل کمیسیون تحقیق‌برای رسیدگی به علل‌وقوع حادثه‌مرگبار مهرآباد ودیگری خبری دراین زمینه که‌پلیس راه‌به دنبال تصمیمات قبلی خود برای کنترل جاده هاو جلوگیری‌از حوادث ناگوار رانندگی ، علاوه بر گاراژ دارهاماموران خودرانیز تحت مواخذه قرار میدهدو درصورتی که آمار حوادث و سوانح درحوزه استحفاظی پاسگاه های پلیس راه افزایش یابد، ماموران پاسگاه تنبیه خواهندشد.

بازگشت ماکاریوس

اسقف ماکاریوس رئیس جمهوری «منتخب» قبرس پس‌از چهار ماه و ۲۳ روزتبعید اجباری سرانجام روزشنبه به‌نیکوزیا بازگشت .

ماکاریوس هنگامی به قبرس بازگشته که اوضاع درجزیره به‌نقطه انفجار نزدیک شده است . نزدیک به دویست هزاریونانی که پس از حمله نیروهای ترکیه درماه ژوئیه‌گذشته آواره شده‌اند اکنون در انتظار عادی شدن اوضاع زیرچادر ها و پناهگاههای موقت زندگی میکنند.

ارتش ترکیه یک سوم جزیره یعنی تمام منطقه شمال راکه ثروتمندترین قسمت قبرس راتشکیل میدهد اشغال کرده است.

کنفرانسی که درماه اوت گذشته باشرکت نمایندگان دو جامعه ترك ویونانی ووزیران خارجه سه‌کشور ترکیه ،یونان و انگلیس در ژنوتشکیل شد نتوانست راه حلی برای مشکل قبرس پیداکند . از آن پس اوضاع روزبروز وخیم ترمیشود .

درتمام این مدت اسقف ماکاریوس درلندن ونیویورک می کوشید که مقدمات بازگشت خود را به‌نیکوزیا فراهم کند .

رئیس جمهوری قبرس پس‌از بازگشت به‌نیکوزیا اعتراف کرد که تشکیل یکنوع فدراسیون که چگونگی آن باید بعدا‌تعیین شود تنها راه‌حل‌مشکل‌کنونی است . ظاهرا اسقف ماکاریوس‌نیز باتضمین هائی که از کارامانلیس گرفته‌این راه حل راپذیرفته است . اما ترکیه در روش سابق پیرامون تشکیل‌یک فدراسیون که در آن قبل از هرچیز باید وضع جغرافیائی محل درنظرگرفته شود تغییری نداده است .

ترکیه باآنکه باتغییرات جزئی درمنطقه اشغالی خودموافق است اصرارداردکه درتشکیل‌فدراسیون باید ملاحظات جغرافیائی دخالت داده شود درحالیکه یونان وقبرس باایجاد فدراسیونی با این ویژگی سخت مخالفند . چه در این صورت ثروتمندترین قسمت جزیره دردست ترکها باقی خواهد ماند.

علاوه براین ترکیه بهیچوجه حاضرنیست درمذاکرات‌آینده اسقف ماکاریوس بنمایندگی از جانب جامعه یونانی‌قبرس‌شرکت کند .درحالیکه اسقف ماکاریوس درنظر دارد یک کابینه وحدت ملی تشکیل داده وازساکنان جزیره بخواهد گذشته رافراموش کرده و برای حل‌مشکلات موجود دست بدست یکدیگر بدهند.

ماکاریوس برای پایان دادن باوضاع نابسامان قبرس‌پانزده روز وقت تعیین کرده است و درپایان این مدت معلوم خواهد شد که آیا دراین راه توفیق یافته‌است یا باورود وی به‌نیکوزیا اوضاع بیشتر بوخامت خواهد گرائید .

شوروی و قبرس

THE GUARDIAN ـ روزنامه سلسکایازیزن (زندگی روستائی) که مانند نشریات دیگر روسیه بیان کننده نظر محافل رسمی است دیروز از بازگشت‌اسقف ماکاریوس رئیس جمهوری قبرس به کشورش بعنوان واقعه‌ای که به‌یگانگی تمام نیروهای میهن پرست قبرس کمك خواهد کرد دفاع نمود .

نشریه «زندگی روستائی» درمقاله خود خاطرنشان کرده‌است که بازگشت اسقف ماکاریوس به قبرس ضمنا اجازه خواهد داد که مشی واحدی برای حل مسئله قبرس پیدا شود .

بازگشت ماکاریوس در صورتی که منجر به استقرار او در حکومت شود موفقیتی برای سیاست شوروی در مدیترانه است . باین سبب مطبوعات این کشور بازگشت ماکاریوس رابگرمی استقبال کرده‌اند .

خروج نیروها از قبرس

LE FIGARO ـ هنوز تصمیمات کنفرانس آتن‌وجزئیات توافق سه جانبه ماکاریوس ـ کلریدس و کارامانلیس درباره قبرس فاش نشده ولی مسئله‌ای که توجه ناظران سیاسی را بخود جلب کرده این است که در اعلامیه مشترک کارامانلیس، کلریدس و ماکاریوس به قطعنامه سازمان ملل متحد که‌در آن از ترکیه ویونان خواسته میشود نیروهای خودرا از جزیره خارج کنند اشاره نشده است .

ظاهرا شرکت کنندگان در مذاکرات آتن باین نتیجه‌رسیده‌اند که خواه وناخواه باید اسقف ماکاریوس ، یونانیهای قبرس و دولت یونان نتایج عملیات خود سرانه رژیم نظامی آتن را که پاسانسامه سابق جزیره پایان داد تاآخر تحمل کنند.

واشنگتن‌پست

ماکارپوس، کلید صلح قبرس را در دست دارد

هنگام عزیمت ماکاریوس از آتن به نیکوزیا عده زیادی از یونانی‌ها آورا بدرقه کردند . عکس ماکاریوس را هنگام خداحافظی با طرفداران خود درفرودگاه آتن نشان میدهد. عکس رادیوئی آسوشیتدپرس

تاسه روز پیش که مهلت‌قطع کمکهای نظامی امریکا به ترکیه تمدید شد عقربه ساعت با هر گردش خود ، روز سه‌شنبه آینده راکه آخرین مهلت برای نجات کمکهای نظامی امریکا به ترکیه بود ساعت به ساعت نزدیکتر می کرد ، دادن کمکهای نظامی امریکا به ترکیه طبق‌رای قبلی کنگره ایالات متحده قرار بود از روز سه شنبه متوقف شود مگر آنکه دولت جرالدفورد رئیس جمهوری امریکا ثابت‌کند که « : اولا ترکیه دست‌اندرکار تدارك مقدمات برای پایان دادن به اشغال نظامی جزیره قبرس است و ثانیا دولت ترکیه به قوانین امریکا احترام میگذارداز سلاحهای دریافت شده ازامریکا جز برای دفاع از امنیت خود استفاده نمیشد

اما تاآخرین فرصت حتی در دولت جرالدفورد هم هیچکس بخود جرات نداد تا ادعا کند که ترکیه درکار رعایت کردن هیچیک از توقعات دوگانه‌ای است که اندکی قبل‌به آنها‌اشاره رفت .

دولت امریکا ازآن میترسدکه قطع کمکهای نظامی‌اش به ترکیه نه تنها تمام چشم‌اندازهای نسبتا امیدوارکننده‌ای راکه‌هنوز در قبرس وجود دارد بیکباره سیاه وابرآلود کند ، بلکه ازان میترسد که ترکیا پس از بی نصیب شدن از کمکهای نظامی امریکا از پیمان ناتو خارج شوند و یا ازآن فاصله بگیرند، وحتی به پیروی از سرمشق « بیطرفی » اعراب خود را به آغوش روسهابیاندازند .

کنگره امریکا و بادست‌کم اکثریت بزرگی از آن‌همچنان اصرار دارد که وقتی قانونی از تصویب آن میگذرد باید واقعا اجرا رعایت شود، نه‌آنکه نحوه اجرای آن تنها کاخ سفید ریاست جمهوری واشنگتن را ارضا نماید . در تابستان گذشته هنگامی که‌آتش بحران در قبرس‌شعله‌ورشد اگر امریکا دیپلماسی صادقانه تردی‌در پیش میگرفت باحتمال‌زیادگرفتار دردسری که اکنون برایش در قبرس و در روابط واشنگتن و آنکارا پدید آمده است نمیشد.

اما صرفنظر از هر بلایی که برسر کمك های نظامی امریکا به ترکیه آورده شود، باز هم تلاش های‌دولت‌فورد برای‌تعدیل سخنگیری های کنگره‌علیه ترکیه، صرفا بخاطر دوام بحران‌سیاسی و داخلی درخود ترکیه تاکنون باناکامی روبرو شده است به شهادت اطلاعاتی که بتازگی بوسیله سناتور ادواردکندی برملا شده دولت فورد اخیرا مقادیری کمك نظامی فوق‌العاده و پیش‌بینی نشده برای روانه کردن به ترکیه تدارک دیده‌است تا درصورتیکه کنگره رای به قطع این کمکها بدهد واشنگتن بتواند تاحدی ارسال اسلحه و تجهیزات برای ترکها را ادامه دهد واز این راه به ترکهابنمایاند که علیرغم‌رفتارخصمانه کنگره، منافع حیاتی ترکیه کماکان مورد توجه«دولت واشنگتن قراردارد.

دراینحال در صورتیکه هنوز روزنامه امیدی در افق ابرآلود سرنوشت قبرس باقی مانده‌باشد باحتمال زیاد مرهون مذاکرات دوجانبه‌ای است که تاکنون بین کلریدس کفیل ریاست جمهوری ونماینده یونانیان قبرس ورئوف دنکتاش رهبر ترکهای قبرس انجام گرفته است .

درصورتیکه دولت ترکیه دنکتاش را بحال خود باقی بگذارد تا فارغ‌از القائات‌انکارا به مذاکرات خود باکلریدس‌ادامه دهد ، نه‌تنها امیدبه رفع بحران قبرس افزایش خواهد یافت‌بلکه رفتار دولت ترکیه نیز سببی‌برای ستوده شدن در کنگره امریکا بوجود خواهد اورد .

دریغا که تاکنون چنین‌رفتاری درقبرس مشاهده نشده اما از سوی دیگر شکست یا پیروزی مذاکرات قبرس از این‌پس مستقیما و تاحدودی بسیار زیاد به نتایج بازگشت اسقف‌ماکاریوس رئیس جمهوری این جزیره به کشورش خواهد داشت .

ماکاریوس بدون تردید بقدر کافی درمیان یونانیان قبرس‌نفوذ دارد تا انان رابه قبول و تحمل امتیازاتی که باید بعنوان قیمت حل مسئله قبرس به اقلیت‌ترک این جزیره داده شود متقاعد کند . لکن حضور ماکاریوس در قبرس بخودی خود عاملی برای تیزکردن اتش بدگمانی ونگرانی ترکهای انکارا و قبرس خواهد بود وبنابراین بازگشت اسقف به کشورش احتمالا به عقب‌افتادن پیشرفت مذاکرات درنیکوزیا منجر خواهد گردید .

دراین گیرودار یک سوم مردم قبرس هنوز اواره‌اند . دراین جزیره مدتی است که زمستان فرارسیده و تحمل‌سرمای آن دشوار است .

تایمز لندن

تورم: انگلستان درانتظار روزهای تیره

انگلستان در همین دوره کوتاه ۱۲ ماهه دستخوش تشنجات عظیم اجتماعی و سیاسی‌شده است . اگر با اینحال تحولات وقایع ۱۲ ماه‌اخیر باز هم قابل اغماض جلوه‌کرد اساسا به این دلیل بوده است که هم دولت و هم مردم وموسسات دل‌خوش داشته بودند که کشورشان در حال گذراندن دوره‌ای ناپایدار،انتقالی‌و موقتی‌است، به محض آنکه تردیدی نماند که تورم‌ادامه‌خواهد یافت وحتی برآهنگ رشد سالانه آن افزوده خواهد شد باید در انتظار فرا رسیدن چنان دوره‌ای‌بود که در آن ارزش و اعتبار تمام‌ضوابط پذیرفته شده رفتار های اجتماعی و اقتصادی‌قابل تردید خواهد شد و در معرض طغیان تزلزل،در معرض چون و چرا قرار خواهد گرفت .به‌ثبوت رسیدن صحت پیشگوئی حاکی از افزایش رشد تورم بخودی خود حتی اعتبار ارقامی را نیزکه از طرف موسسه ملی بررسیهای اقتصادی ارائه شده است دچار اختلال خواهد کرد چون وقتی تردیدی باقی نماند که قرار است بر سرعت گرانی قیمت ها افزوده شود شتاب تورم از آنچه کهدر ارقام مورد ارائه « موسسه» پیشگوئی شده‌است به میزان قابل ملاحظه‌ای بیشتر خواهد شد .

یکی از ویژگیهای بزرگ‌تورم اثرات ناگوار آن برجنبه های دیگر حیات اقتصادی است وقتی آخرین توهمات در مورد میزان اعتبار وارزش واحد پول یک کشور برطرفشود و شکی‌نماند که دیگر واحد پول نماینده مقدار معینی‌ازارزش های مادی نیست.قبل ازهر چیز به سرمایه گذاری های جدید که مورد نیازحیاتی صنایع کشوراست ضربه‌ای ویران کننده وارد خواهد آمد.پس‌انداز هابه یک باره تمام جاذبه‌خودرا از دست خواهند داد و به‌محض آنکه‌اقتصاد کشور ظرفیت‌پس‌انداز کردن را از دست بدهد ، بخودی خود ظرفیت و توانائی سرمایه گذاری کردن برای آینده را نیز خواهد باخت .

هنگامیکه چنین احوالی پدید آید ، بسیار بعید خواهد بود که ارقام افزایش سالانه تورم‌به سالی۲۰ تا ۲۵ درصد محدود شود .

دولت کارگری بریتانیا طی ماه های آینده خود را بر سر دوراهی تعیین کننده‌ای خواهد یافت که انتخاب هریک از دو راه ، لزوما‌متعاقب پشت سر گذاشتن نخستین مراحل یک سلسله از دشوارترین آزمایشها خواهد بود اگر دولت تصمیم بگیرد که برای مبارزه با تورم از رشد اقتصادی بکاهد خود را در برابر خطر عظیم افزایش بیکاری قرار خواهد داد و هرگاه‌درصدد اجتناب کردن از این خطرباشدچاره‌ای نخواهد داشت جز آن که سیستمی بسیار بی‌سابقه و آزمایش نشده و احتمالا تحمل ناپذیر برای مهار کردن افزایش دستمزد ها و درآمد ها ابداع‌کند و بهر قیمت‌برای بکارانداختن این سیستم‌اهرمینی تلاش بخرج دهد ،وزیر خزانه‌داری و دولت کارگری متبوع وی در لندن ممکن است امیدوار باشند که وقایع ماه های آینده ضرورت قرار گرفتن بر سر این دوراهی دشوار را برایشان منتفی سازد . اما پیشگوئی موسسه ملی‌بررسی های اقتصادی بشارت دهنده چنین دورنمای امیدوار کننده‌ای نیست .

ارزش «موسسه‌ملی‌بررسی های اقتصادی» بریتانیا این است که هرچند درپیشگوئی های‌خود از همان روشهایی یاری میگیرد که مورد استفاده وزارت خزانه داری این‌کشور است اما در عوض محدودیت‌های کمتری برای انتشار دادن پیشگوئی های خود دارد. این امتیاز مخصوصا هنگامی به چشم میخورد که «موسسه ملی بررسی های اقتصادی» برای منتشر ساختن پیشگوئی هایش‌در زمینه تورم برای ماه های‌آینده آمادگی نشان‌میدهد وحال آنکه خزانه‌داری بریتانیا بدلایل متعدد خوب باید ازاینکار اکراه دارد. یکی از هولناکترین پیشگوئی های «موسسه» یادشده در پایان هفته گذشته انتشار یافت و حکایت ازاین داشت که براساس سیاست های اقتصادی‌حاضر ،رشدتورم در انگلستان تا حدودی سریع تر خواهد شد و بسالی ۲۰ تا ۲۵ درصد خواهد رسید.

این پیشگوئی با امید های مکرری که ازطرف وزیر خزانه‌داری ابراز شده است دوگانگی فاحش دارد. وی در فرصت های متعدد بیشوکم با صراحت گفته است که‌از رشد تورم تدریجا کاسته خواهد شد وسرانجام در سال ۱۹۷۶ با اعداد واحد (۱تا۹) مشخص خواهد شد.

درصورتیکه پیشگوئی موسسه ملی بررسی های اقتصادی درست باشد ، انگلستان بعنوان‌یک کشور باید انتظار حدوث دگرگونی هایی را در زمینه های اجتماعی و سیاسی بکشدکه در مقایسه باتمام تحولاتی که تاکنون مورد انتظار بریتانیائی هابوده است زیروزبر کننده‌تر خواهد بود .

«اکنون آرام آرام دره‌یابیم که ادامه تورم حتی در ابعاد جاری آن ،چه رسد به آنکه با نرخ هایی سنگین تر و پرشتاب تر افزایش یابد، اثراتی بسیار خشونت‌بار بر زیر بنای موسسات اجتماعی می‌گذارد . تنها ظرف ۱۲ ماه گذشته ، تورم موجب حدوث چنان تغییرات فاحشی در توزیع ثروت شده است که در شرایط دیگر حتی اگر دولت و پارلمان مستقیما وباعزم جزم درصدد بوجود آوردن چنین تغییراتی برمی‌آمدند بدون ذره‌ای تردید با شکستی بزرگ روبرو میشدند .

میشال‌ابوجوده سردبیر النهار

صرفنظر از حسن تفاهمی که میان واشنگتن ومسکو وجوددارد، چگونه ممکن است« وحشت‌اتمی» میان اعراب‌و اسرائیل وبالاخره «تعادل وحشت‌اتمی»آنها،انگیزه‌ای باشد برای شرقوغرب بمنظور پایان دادن به حالت «رودررونی » وبرقراری «گفتگو » بجای‌آن پرسش مزبور را این شایعات مطرح ساخت که اسرائیل می ـ تواند بصورت یك قدرت هسته‌ای درآید ... این شایعات میتواند ، اعراب رابگونه‌ای بوحشت‌اندازد که آنها را وادارد تا اسرائیل را برسمیت بشناسند ، ویااین که سعی نمایند ، از لحاظ قدرت هم سطح اسرائیل شوند .

این منطق، پس‌از این که

هادی خرسندی

آدم‌برفی

روز جمعه‌ای بچه‌های محله ماکنار خیابان یک آدم برفی درست کرده بودند .آدم بدی نبود . فقط کمی دهنش کشاد بود . کلاهش بوقی ، دماغش هویج ، چشم هایش زغال ، سبیلش«تخته‌پاکن»، سیگارش یک تکه چوب بود . روی یک مقواهم نوشته بودند «همشهری خوش حساب » وانداخته بودند گردنش .

همشهری خوش حساب ، همینطور کنار خیابان ایستاده بود . مردمی که باماشین رد می شدند ، بادیدنش لبخندی میزدند و فاصله می گرفتند که مبادا گوشه ماشین به‌همشهری خوش‌حساب گیر کند .

نزدیک های غروب صدای دادوهوار بچه‌های محله را شنیدم . پریدم بیرون ، دیدم همشهری خوش‌حساب ولوشده روی زمین و هویجش یکطرف افتاده ، زغالش یکطرف ،تخته پاککن و کلاه بوقیش هم‌طرف دیگر . پرسیدم«چطور شده؟» بچه‌ها ، با بغض و ناراحتی گفتند : « هیچی اقا .ماشین شهرداری اومد ردبشه ، زد حساب همشهری خوش‌حسابو رسید » !

بمب اتمی، جلوی نابودی اسرائیل رانمی گیرد

شورویها توانستند بمب اتم را منفجر و وارد باشگاه هسته‌ای شوند، بصورت پایه تعادل‌هسته‌ای میان امریکا و شوروی درآمد.

موقعی که دوابر قدرت به‌این درجه رسیدند ،وضعی زاده شد که امروز جهان در آن‌زندگی‌می کند، یعنی وضع محال بودن جنك . انگیزه آنهم «وحشت هسته‌ای »است‌که طی آن برنده وشکست خورده ازلحاظ‌پیرانگری تعادل دارند، گرچه بعضی از کارشناسان فرقی میان طرفی‌که اولین ضربت‌را وارد میسازدوطرفی که‌این ضربت رامیخورد قائل می شوند.

اساس نظر اسرائیل که با اسلحه هسته‌ای‌تهدیدمیکند‌همین منطق است ... یعنی رسیدن‌به مرحله محال بودن جنك میان اعراب و اسرائیل بعلت تعادل هسته‌ای‌که بدون شك شوروی برای دوستان عرب خود تامین خواهد کرد در حقیقت چنانچه امریکاوشوروی ، اسلحه‌هسته‌ای کافی برای‌ایجاد «وحشت‌هسته‌ای» در اختیار اسرائیل و دول عربی قرار دهند ، وضع مزبور ممکن است امروز یافردا یاپس فردا ایجادشود.

و شاید میتوان گفت که در جنك اکتبر ، موقعی که دوابر قدرت تهدید به جنك کردند ، خاورمیانه باین«وضع» رسیدزیرا جنك میان‌دوابرقدرت معنیش‌جنك هسته‌ای‌است . این امر کاملا صحیح بود، زیرا هم امریکا وهم اتحادشوروی هریك بنوبه خود بطور جداگانه رفتار کردندبگونه آن‌بود که جنگجویان ، ریشه‌ای از آنها هستند.

بالاتر از همه، این امکان وجوددارد، که‌میان امریکاواسرائیل ازیکطرف و اتحاد شوروی‌واعراب از طرف دیگر پیمان هائی منعقد شود، که بموجب آن ابر قدرتها دوستان کوچك خودرا زیرحمایت چتر هسته‌ای خویش‌قرار میدهند.

ولی این مسئله یا مسائل‌دیگر فعلا موردبحث نیست، زیرا‌انتظار میرود که ملت اسرائیل بیش از دیگران ازجنك‌اتمی وحشت‌داشته باشد اخبار رسیده حاکی بود که مردم اسرائیل سخنان رئیس کشور اسرائیل را در مورد قدرت کشورش برای ساختن اسلحه هسته‌ای با«نگرانی »و «ناراحتی» تلقی کردند.

زیرا اسرائیلیها‌قبل از این‌که قدرت هسته‌ای خودرا احساس کنند، ضعف انسانی وجغرافیائی خویش را احساس میکنند که این امر به‌آن‌گونه است که هر طرفی اسلحه اتمی را بکار بندد درصورت نداشتن قدرت انسانی و جغرافیائی این اسلحه را علیه خویش بکار بسته‌است .

کافی است گفته شود که اسرائیل در فضا ودر زمین جائی برای انجام‌آزمایش هسته‌ای‌ندارد، چه رسد باین‌که آنرا برای‌اولین بار در نبرد بکار برد.

آزمایش دولت فرانسه ، هنوز هم درخاطره ها باقی مانده است‌و نشان دهنده ضعف دولت آزمایش کننده است، مگر در فاصله‌هزار ها میل از کشورش.

البته اسرائیل هسته‌ای ،ممکن است برای اعراب نگرانی بوجود آورد، همانگونه که شوروی قبل از کسب اسلحه اتمی در قبال امریکا این نگرانی راداشت.

ولی بوجود آمدن محیط‌نگرانی برای اعراب ،مانع افزایش‌نگرانی های اسرائیل که بنظر عده‌ای‌به جنون رسیده است نمیشود ... زیرازندگی کردن در پس دیوار هسته‌ای بدتر از زندگی کردن در پس دیوار نپذیرفتن اعراب است ... چونکه اسرائیل نباید با قتل اعراب بدنبال وسیله خودکشی باشد، بلکه باید در جستجوی راهی باشد که بتواند راه‌حلی برای‌زندگی بدون‌وحشت، چه هسته‌ای یاغیر هسته‌ای ،پیدا کندبویژه که وحشت هسته‌ای مانع فعالیت های فدائی وقیام‌های داخلی مسلحانه نمیشود، وکانون ضعف اساسی اسرائیل در همین نهفته است.

ایران حامی اعراب وفلسطینی هااست

الجریده چاپ بیروت

روزنامه الجریده چاپ بیروت درشماره‌اخیر خود مناسبات‌ایران و اعراب را مورد بحث قرارداده و از روش ایران در قبال اعراب بویژه فلسطینیها ستایش کرده و مینویسد ایران دوستی خود را نسبت به اعراب بارها عملا نشان داده است. این‌روزنامه مینویسد:

مقارن یااخبار تجدیدکنفرانس ژنو وپیروزیهای اعراب‌درسازمان ملل متحدو تائید اکثریت‌نمایندگان ملل جهان نسبت به حقوق ملت فلسطین ، اخبار مسرت‌بخش دیگری درباره همسایگان‌ماعراب انتشار یافت که محکی از میزان دوستی آنها نسبت به ما ونشانه روشهای دوستانه آنها در مسائل عربی بود .

نماینده‌ایران در سازمان ملل متحد فریدون هویدا یکی از نمایندگانی بود که با شیوائی و رسائی تمام، ازحقوق ملت‌فلسطین سخن گفت و تحقق‌آنرا خواستار شد .

وی گذشته از آنکه دیپلمات ورزیده‌ای‌است، نویسنده‌زبردستی نیز هست و کتابهای او کمابیزبان فرانسه نوشته شد ،او را درصف نویسندگان برجسته معاصر ایران و جهان قرار داده است و بدیهی است اظهارنظر او درباره حقوق فلسطینی‌ها نظر سیاسی دولتش را منعکس میسازد .

این روزنامه آنگاه سفراخیر شاهنشاه آریامهر به شوروی را مورد بحث قرار داده و مینویسد: پادشاه ایران در یک سفر رسمی بشوروی با سران این کشور دیدارها و مذاکره‌های مفیدی داشته‌اند که اعلامیه مشترک دو کشور حاکی از اهمیت آنست . این اعلامیه نه تنها نشان‌دهنده سیاست مثبت و مستقل‌ملی ایران در روابط خارجی است، بلکه بار دیگر ازهم‌آهنگی ایران با اعراب و مخصوصا تائید ایران درباره حقوق فلسطینی‌ها حکایت میکند. در این اعلامیه ایران و شوروی رسما از اسرائیل خواسته‌اند که اراضی اعراب را به آنها پس بدهد و هرچه‌زودتر کنفرانس‌ژنو تشکیل شود و بیش از این در کار صلح تاخیر نگردد .

بدینگونه ، ایران، این کشور مسلمان در هر مناسبت از حقوق فلسطینی‌ها دفاع‌کرده، اعراب‌را تائید نموده و بسوی اعراب‌دست دوستی دراز کرده و عملا با کمکهای گرانبهای‌خود که‌نمونه‌هائی‌ازآن موافقتنامه‌های‌بازرگانی ایران ومصر و ایران وسوریه است، دوستی و همراهی خود را با اعراب باثبات رسانیده است و چه دلیلی برای این دوستی و همراهی، رساتراز‌این میتوان‌یافت که رهبر ایران همزمان بارهبران یکی از نزدیکترین دوستان‌اعراب یعنی شوروی ، تخلیه اراضی اعراب‌را از اسرائیل خواستار شده‌اند ؟

بااستناد به سیاست مستقل ملی ایران نماینده این کشور در سازمان ملل گفت :

«کنفرانس سران عرب درارتباط تشکیل یک کشور فلسطینی را پیشنهاد کرده است و سازمان ملل نیز نمیتواند کاری کمتر از این برای‌فلسطینی‌ها بکندکه‌اینکه مجمع عمومی نمیتواند تصمیمات سابق خود را درمورد سرنوشت ملت‌فلسطین‌نقض‌کند. نماینده‌ایران اضافه کرد : هیچکس منکر این نیست که فلسطینی‌ها قربانی‌ستم بزرگی شده‌اند و اکنون موقع‌آن فرارسیده است که‌اشتباه گذشته تصحیح گردد و اگر وضع در خاورمیانه تیره شده علتش آنست که اسرائیل قطعنامه‌های شورای امنیت را نادیده گرفته و در عدم اجرای آنها لجاجت می‌ورزد.

و یکچنین تصریح آشکاری بهترین نشانه حسن نیت ایران نسبت به قضایای عربی‌و درراس آن مسئله فلسطین است .

اما باعث تاسف بسیار است که بعضی از مطبوعات این‌روش سیاسی صریح وآشکار ایران را نادیده میگیرند و نسبت بیک ملت ودولت دوست،، آنهم دوستی که عملا دوستی خود را ثابت کرده، تبلیغات خصمانه‌ای ووا میدارند حتی خبر دیدار پادشاه ایران از مسکو را که نتیجه‌آن در اعلامیه مشترک دو کشور صریحا بنفع اعراب است، با شک و تردید انتشار میدهند . دو کشور در اعلامیه مشترک خواستار حل مسئله‌خاورمیانه براساس‌قطعنامه‌های سازمان ملل و تخلیه همه اراضی عربی وتشکیل هرچه سریعتر کنفرانس ژنو شده‌اند و در مورد مسئله‌خلیج فارس‌طرفین توافق کردند براینکه امور این منطقه باید بوسیله کشورهای ساحلی آن بدون دخالت خارجی حل وفصل گردد .

الجریده در پایان مینویسد : دربرابر سیاست روشن و صریح ایران نسبت به کشورهای عربی، منافع اعراب ایجاب میکند که با همسایه نیرومند و توانگری چون ایران همکاری کنند تا این‌کشور تکیه‌گاهی برای‌دفاع از حقوق اعراب و مسائل بین‌المللی آنها باشد.

فصل بیست و هشتم

هنر وصله‌کردن جوراب

ساعت هشت و پنجاه و پنج دقیقه‌اتاقهای زندان ویژه بازرسی میشد . این بازرسی در اردوهای کار ساعتها بطول میانجامید زندانیان رادر سرما بخط می‌کردند باین طرف و ان طرف میکشانیدند ، یکی‌یکی و بعد پنج‌نفر پنج‌نفر و بعد صدنفرصدنفر میشمردند ولی در شاراشکااین کار بدون سروصدا و آرام انجام میگرفت . زندانیان درحالیکه چای مینوشیدند درکنار تخت‌خود ایستاده دوافسر نگهبان ـ آنکه کشیکش تمام شده بود و کسی که کشیک راتحویل میگرفت ـ وارد هریك ازسوابگه‌ها شده دستورها و بخشنامه‌ها را با صدای بلند قرائت میکردند و بعد زندانیان اگر شکایتی داشتند اعلام میکردند .

آنروز افسرنگهبان ستوان «شوسترمان» بود .بلند قامت باموهای مشکی و همانطور که درائین‌نامه انضباطی مقرر بود هرگز لبخند برلب نمی‌اورد وهیچگونه احساسات انسانی از خود نشان نمیداد.

« شوسترمان » باتفاق « نادلایشن » از زندان « لوبیانکا »بمشاراشکا فرستاده شده بود تا انضباط رادراین زندان‌سیاسی‌برقرار سازند . بسیاری از زندانیان شاراشکا با این دو افسر اشنائی داشتند و هنگامیکه این‌دوهنوز درجه استواری داشتند آنها را درزندان لوبیانکا دیده بودند . درانموقع این‌دونفر فرمانده نفرات بدرقه بودند یعنی زندانیان را از بازداشتگاه بمحل بازپرسی میبردند .

سی سال بود که از همین‌راه‌روها که بازداشتگاه مرکزی « لوبیانکا » را به ساختمان بازپرسی متصل میکرد‌دانشجویان، سوسیالیستهای انقلابی ، آنارشیستها ، هواداران نهضت اکتبر ، منشویکها ، بلشویکها، سانویکف ، یاکوبوویچ ،کوتیف، رانرین ، شولژین ، بوخارین ، کریگف ، توخاچفسکن ، پرفسورپلتنف، واویلف عضو فرهنگستان ، مارشال‌پاولوس (فرمانده نیروهای آلمان درجبهه استالینگراد) ژنرال کراسنف و بالده صدها دانشمند ونویسنده که جهان بانام آنها آشنائی داشت و بعد همسران و بعد فرزندان ایشان بدرقه شده بودند .

(۶۹)

حلقه اول

نوشته : الکساندر سولژنیتسین
ترجمه : ناصر خلیر

تمام مهندسان در زندان

ـ اندره‌ایچ .

پوتایف که چای خود را می ـ نوشید و نان خود را خورده بود و مشغول خواندن روزنامه بود پرسید :

ـ چه خبر است ؟

ـ این جعبه سیگار راشما ساخته‌اید

ـ نمیدانم ... مگر آنرا پیدا کرده‌اید :

ـ اندره‌ایچ ، خیلی زیباست .

مهندس اندره پوتایف درحالی که سعی میکرد لبخند بزند گفت :

ـ وقتی در زندان لوبیانکا بودم من و «کنت‌اترهازی» که از اشراف مجارستان بود در یک اتاق زندانی بودیم . روز های زوج من و روزهای فرد او ظرف نجاست را خالی می ـ کردیم . من باو زبان روسی یاد می‌ـ دادم و برای جشن تولدش سه تکه با نان خشک ساختم برای اینکه مقامات زندان تمام تکه های لباسش را کنده بودند . کنت‌اترهازی میگفت هرگز خاندان سلطنت اتریش بهتر از این هدیه‌ای به او نداده‌اند .

نرژین گفت :

ـ اندره‌ایچ این هدیه برای من زیادی است و من نمیتوانم در عوض چیزی بشما بدهم من هنری‌ندارم و قادر نیستم چیزی بسازم ... چطور بیاد روز تولد من بودید ؟

پوتایف گفت :

ـ اهمیت ندارد ... جز جشن تولد برای ما دیگر چیزی در زندگی باقی نمانده است .

آنوقت هردو آه کشیدند .

پوتایف گفت :

ـ چای میل‌دارید . تازه دم کرده‌ام؟

ـ نه اندره‌ایچ احتیاجی به چای ندارم ... اجازه ملاقات دارم .

پوتای

گفتگو با بانی‌پال کارگردان آخرزمان

هدایت، بِکت، فرخزاد در «آخر زمان»!

صادق هدایت، بکت، واریتای نبی، فروغ‌فرخزاد وآموسی‌پیامبر درکنار هم قرار گرفته‌اند، تااز مجموعه حرفهایشان نمایش «آخر زمان» ساخته شود.

آخرزمان، نمایشی است که «آشوربانی‌پال» در کارگاه‌نمایش بروی صحنه آورده است. دراین نمایش کارگردان و نویسنده سعی کرده است از ورای نوشته‌های چند نویسنده متنی درست کندو آنرا دریک تئاترتجربی به‌شیوه‌ای تازه عرضه کند.

با«بانی‌پال» درباره «آخرزمان» گفت‌وشنودی داریم.

سئوال‌میکنم: در تئاتر چه هدفی را دنبال میکنید، بویژه در اثر تازه‌تان، آخرزمان؟

بانی‌پال: نمایش من ترکیبی از چند متن است، هر چند متن در آثار من چندان اهمیت‌ندارد، بیشتر کارم بر بداهه‌سازی مبتنی است.

ـ برای‌چه‌اسمش راگذاشته‌اید «آخرزمان»؟

ـ اولین نامی که برای این نمایش انتخاب کردم این بود. «خدایا به کمک‌ما بشتاب»، بعد عنوان «آخرزمان» را که بیشتر با محتوای مذهبی نمایش سازگار بود برگزیدم. آخرزمان روزی است که پیروان همه مذاهب منتظر آن هستند روزی که در آن شادی وعدالت برقرارمیشود. من انتظار برای چنین روزی را نشان‌داده‌ام میدانیدکه نویسندگان درباره این روز بسیار گفته‌اند و نوشته‌اند. من چون نقاش هستم، کارآئی من به عنوان یک نقاش در صحنه‌پردازی این اثر موثر بوده‌است. پاسخ سئوال اول شما را اینجامیدهم من از تئاتر ایده خاصی ندارم، نمایش را تنها بخاطر بازی‌کردن روی صحنه می‌آورم.

ـ پس برای چه کسانی‌نمایش را اجرا می‌کنید. نمایش را که مردم نفهمند ونپسندند ظاهرابدرد خودتان می‌خورد!

بانی‌پال ـ در جامعه ما ارتباط کم است. تماشاگران علاقمند به تئاتر کم داریم.

گاهی تماشاگران درسالن‌می‌نشینند و یک نمایش داستان‌دار را می‌بینند و میشنوند بدون‌اینکه باآن داستان و بازیها ارتباطی داشته باشند و رابطه حسی و عقلی برقرار کنند.

ـ بنظر شما ارتباط درست نمایشی را چگونه باید بوجود آورد، آیا کار شما که نوگرائی افراطی در آن هست موجب گسیخته‌شدن‌ارتباط بین‌تماشاگران و نمایش شما نمیشود؟

ـ ایجاد ارتباط بیشتر به‌بازیگر مربوط میشود تا به تماشاگر. این بازیگر است که باید ایجادارتباط کند ما در تجربه کارگاهی خود متوجه این نکته‌هستیم و کارخود را کرده‌ایم.

اما آقای بانی‌پال نمی‌گوید که آیا میتواند این نمایش تجربی و بدون متن ـ یاباآن متن‌مغشوش‌ـ را برای تماشای عموم هم بروی صحنه بیاورد و آنرا تنها به اعضای‌خاص کارگاه محدودنکرد؟

«شیوو» در تالار رودکی

یوزف شیوو ویلونیست اتریشی

ارکستر سنفونیک تهران امروز برنامه ویژه‌ای درتالار رودکی اجرا خواهد کرد این بار ارکستر سنفونیک میزبان «یوزف شیوو» تکنواز برجسته وین‌از کشور اتریش است «شیوو» ازآکادمی فرانتس‌لیست فارغ‌التحصیل شده است. در سال ۱۹۶۰ به عضویت ارکستر فیلارمونیک وین درآمدو ازسال ۱۹۶۵ به‌عنوان استاد در آکادمی‌موسیقی وین‌مشغول کارشد در سالهای اخیر شیوو تنها به تک نوازی اشتغال داشته است و مطبوعات جهان او را بعنوان یکی از برجسته ترین ویلونیست‌های زمان ستوده‌اند.

در این برنامه کنسرتوی ویلن در رماژو اثر «یوهانس برامس» و سنفونی شماره‌ی ۲در دوماژور از«روبرت‌شومان» اجرا میشود.

بارانی کهنه کارآگاه کلمبو

«پیترفالک» هنرپیشه مشهور فیلم تلویزیونی «کلمبو» پیوسته یک بارانی کهنه که در اثر مرورزمان کثیف شده‌است به تن دارد. او در تمام صحنه‌های مربوطبه این سریال تلویزیونی بارانی مشهورش را پوشیده است و آن‌رالحظه‌ای از خود جدا نمی کند. نکته‌ای را که شاید شما بینندگان‌فیلم کلمبو ندانید این استکه‌این‌بارانی ماجرای جالبی دارد، زیرا هرچند گاه با یک بارانی تازه تعویض میشود. تهیه کننده برای خرید بارانی ۸۶ دلار می‌پردازد سپس آن را با استفاده از مواد مخصوصی شستشو می دهندکه‌بصورت کهنه‌درآید. برای‌هرچه کهنه‌تر نشان دادن این بارانی آن‌را چندین باردر حالی که درون جیبهایش‌مقداری کاغذتر وکثیف‌قرار می‌دهند در ماشین لباسشوئی می‌شویند پس از خارج‌کردن‌آن‌ازماشین بارانی کاملا کهنه بنظر می‌آید. تهیه کنندگان گاهی برای‌پول درآوردن چه شگرد هایی بکار می‌زنند.

پیترفالک

درمحافل هنری

در انجمن ایران و آمریکا

نمایشگاه نقاشی های هنرمند آمریکائی «آلیس بی‌بر» در گالری علاء (انجمن ایران و امریکا) برگزار شده است.

آلیس‌بی‌بر یکی ازهنرمندان گروه (کالرفوروم) است که در اطراف نیویورک کار می کند.

آثار این هنرمند در مجموعه های‌خصوصی و چند موزه بزرگ دنیا جای دارد.

نمایشگاه تا ده دی ادامه دارد.

در گالری سیحون

نمایشگاه آثار رضا مافی که از سه‌شنبه۱۲ آذر ماه آغاز شده تا ۲۶ آذر در گالر سیحون ادامه دارد. عباس آباد خیابان وزرا کوچه چهارم (بازدید صبح و بعد از ظهر)

در تهران گالری

تنی چند از نقاشان معاصر تازه‌ترین آثار خود را درتهران گالری بنمایش گذاشته‌اند. آثار مهری حیدری، نسرین طاهری، شیکبافهیم و حمید مهران را در این نمایشگاه میتوان‌دید. نشانی عباس آباد چهار راه قصر ساعت بازدید ۵تا۸

باشگاه ارامنه

نمایشگاه آثار نقاشی (تابلو های دریائی) هـ ـمیناسیان در باشگاه ارامنه ـ واقع درخیابان فرانسه دائر است. بازدید از این نمایشگاه تا۱۹ آذرماه ساعت ۶ تا ۹ بعد از ظهر آزاد است.

گالری لیتو

امروز نمایشگاهی از مجسمه‌های (بلبل‌های) پرویز تناولی در گالری لیتو گشایش می یابد. نشانی خیابان آبان شماره ۳ صبح و بعد ازظهر.

فرهنگ و تمدن ایرانی

دکتر محمود بختیاری روز دوشنبه ۱۸آذر در تالار کتابخانه پارک شهر سخنرانی خواهد کرد.

موضوع سخنرانی فرهنگ و تمدن ایرانی است. در این جلسه که به اهتمام انجمن ادبی کمال ترتیب یافته شعرا و سخنوران نیز آثار تازه‌خود را خواهند خواند.

نمایش ها

نمایش آنتی‌گون به کارگردانی داودرشیدی در تئاتر شهر اجرا میشود.

نمایش بنگاه تئاترال به کارگردانی علی‌نصیریان در تالار ۲۵ شهریور بروی صحنه آمده است شروع برنامه ها ساعت ۸ بعد از ظهر است

آخرین ترانه پژمان بختیاری

آخرین ترانه‌ای که شادروان پژمان‌بختیاری ساخته است بزودی پخش خواهد شد. آهنگ این ترانه از صدرالدین مهوان است وخانم مرجان آنرا میخواند. آهنگ و شعر این تصنیف‌هردو باهم ساخته شده است.

در باره فن تئاتر

امروز عصر، در تالار کوچک موزه‌ایران باستان، نشست انجمن ادب و هنر زنان ایران برپا خواهد شد، در این نشست دکتر اکرم میرافشاری درباره فن تئاتر سخنرانی میکند.

برنامه‌اول

یکشنبه

۱۷ـ۰۰ اخبار
۱۷ـ۰۵ روستائیان
۱۷ـ۳۰ کارتون
۱۸ـ۱۵ عصرحجر
۱۸ـ۴۵ برنامه آموزشی
۱۹ـ۱۵ یکی‌بود یکی‌نبود
۱۹ـ۳۰ خانواده دیویس
۲۰ـ۰۰ اخبار واخبار ورزشی
۲۰ـ۳۰ آیرون‌ساید
۲۱ـ۳۰ درباره زبان پارسی
۲۲ـ۰۰ موسیقی ایرانی
۲۲ـ۳۰ نشانه‌های خوب گذشته

نیمروز دوشنبه

۱۲ـ۰۰ اخبار
۱۲ـ۰۵ مینیاتورهای آسیائی
۱۲ـ۳۰ داستان فورسایتها
۱۳ـ۳۰ موسیقی محلی
۱۴ـ۰۰ اخبار

برنامه‌دوم

یکشنبه

۱۹ـ۳۰ موسیقی و تصویر
۲۰ـ۰۰ اتاق اخبار
۲۰ـ۰۵ شجاعان
۲۰ـ۵۵ واریته
۲۱ـ۰۰ اخبار از برنامه دوم
۲۱ـ۲۰ اخبار هنری
۲۱ـ۳۰ مرزهای دانش
۲۲ـ۰۰ تسخیرناپذیران: این هفته: ۳هزار مظنون
۲۲ـ۴۸ موسیقی‌کلاسیک
۲۳ـ۳۵ موسیقی نیمه‌شب

تلویزیون‌امریکا

برنامه صبح دوشنبه

۸ـ۱۵علوم ۱
۸ـ۴۰ علوم ۲
۹ـ۰۵ تاریخ ۲
۹ـ۳۰ تاریخ ۱
۹ـ۵۵ زنگ تفریح
۱۰ـ۱۵ انگلیسی ۱
۱۰ـ۴۰ انگلیسی ۲
۱۱ـ۰۵ علوم اجتماعی۲
۱۱ـ۳۰ علوم اجتماعی ۱

برنامه بعد از ظهر

۱۴ـ۳۰ حرفه و فن ۲
۱۴ـ۵۵ حرفه و فن ۱
۱۵ـ۲۰ ادبیات فارسی ۲
۱۵ـ۴۵ ادبیات فارسی ۱

توضیح:
عددهای ۱ مربوط به‌دوره‌اول راهنمائی
عددهای ۲ مربوط به‌دوره‌دوم راهنمائی

تلویزیون‌آموزشی

۱۵ـ۰۵ جای دانیا
۱۵ـ۳۰ دنیای دیگر
۱۶ـ۰۰ اخبار
۱۶ـ۰۵ خیابان سسام
۱۷ـ۰۰ کمپانی برق
۱۷ـ۳۰ تفنگدار
۱۸ـ۰۰ اخبار
۱۸ـ۳۰ فتح در دریا
۱۹ـ۰۰ عشق همسایه
۱۹ـ۳۰ اطلاعات مخصوص
۲۰ـ۰۰ سانی و شر
۲۱ـ۰۰ تعقیب
۲۲ـ۰۰ مشروح اخبار
۲۲ـ۱۵ شو امشب
۲۳ـ۱۵ شب و روز

ستاره بخت شما

فروردین ـ مقداری‌پول‌دریافت می‌کنید و نگرانی‌تان بر طرف میشود

اردیبهشت ـ محیط‌اطرافتان آرام وخوشایند خواهد بود

خرداد ـ یکی‌از لوازم‌ضروری خود را می خرید

تیر ـ شاهد حادثه جالبی خواهید بود

مرداد ـ عقیده خود رابکسی تحمیل میکنید

شهریور ـ در برابریک واقعه خونسردی خودرا ازدست میدهید

مهر ـ افکارتان متوجه‌انجام یک کاربیهوده میشود

آبان ـ مشکلی راکه قبلا داشته‌اید از میان‌برداشته میشود

آذر ـ مسئولیت تازه‌ای‌بشما واگذار میگردد

دی ـ کارتازه‌ای راکه‌باعث موفقیت شما است شروع میکنید

بهمن ـ اگر قولی به‌کسی داده‌اید در انجام آن‌علجه کنید

اسفند ـ اطلاعات و اخبار غیر منتظره‌ای دریافت میکنید

سلیمون آی سلیمون موکت فلتکو چنده
۲۳ تومن ببالا حقیقتا قشنگه
خیابان پهلوی میدان ولیعهد کوچه ارژنگ شماره ۷ تلفنهای ۶۲۳۹۴۶ ـ ۶۲۷۷۸۲

WATANABE
واتانابه
غلطك
۷ چرخ لاستیکی پنوماتیك
به‌وزن ۲۲ تن با کلاج تورکانورتر وفرمان هیدرولیك
بقدرت ۸۷ اسب
غلطك سه چرخ استاتیك
به وزن ۱۶-۱۴ تن
با کلاج وفرمان هیدرولیك بقدرت ۸۷ اسب
نماینده انحصاری در ایران.
شرکت سهامی خاص هاماراگ
تهران ـ خیابان تخت طاوس شماره ۵ ساختمان آرک
تلفنهای ـ ۵۵ تا ۸۳۱۶۵۳

یك فیلم نو از سینمای هند که تاکنون نظیر آنرا بر پرده سینما ندیده‌اید
برنامه آینده فقط سینما همای
زوج هنرمند سینمای هند (درمندرا ـ هما مالینی) بهترین نقشهای خودرا در این اثر شگفت ایفا کردند
درمندرا
هما مالینی
سانجیو کمار
سیتا و گیتا
در فیلمی بکارگردانی رامش سیپی
رنگی ایستمن کالر
SEETA AUR GEETA
محصول ۱۹۷۴
تهیه‌کننده: جی. پی. سیپی
موزیک: ار. د. بورمن.

کاشی سعدی
پیشرو صنعت سرامیک ایران

کلبهٔ عموتم
هاریت بیچراستو
ترجمهٔ منیرجزنی (مهران)
چاپ یازدهم
داستانی آشنا ـ برای تمام مردم جهان ـ که از بیداد و ستمی که تبعیض نژادی مایه آنست، تغذیه کرده وقرنها چون زخمی هولناك چهرهٔ انسانیت متمدن را زشت کرده است.
مؤسسهٔ انتشارات امیرکبیر

آگهی تغییر محل شرکت سهامی خاص تولیدی و صنعتی توزین ثبت شده بشماره ۱۶۲۸۴
برابر صورت جلسه مورخ ۱ر۶ر۵۳ اعضاء هیئت‌مدیره‌شرکت فوق محل شرکت به کیلو متر۱۵ جاده مخصوص کرج مقابل‌بستنی کیم خیابان انترپوز خیابان کبریت سازی خیابان‌توزین انتقال یافت.
م‌الف ۱۸۲۶۳
مدیر کل ثبت شرکت ها ومالکیت صنعتی .حمید جمشیدی
آ ـ ۰۲۵۱۷

مجله دختران وپسران منتشر شد

درست مثل بازکردن یک هدیه
عکسبرداری بادوربین پولاروید لذت بخش است
بادوربین پولاروید عکس بگیرید، فیلم را بیرون بکشید و بلافاصله عکس آماده شده را به‌بینید.
رنگی وسیاه‌وسفید درچند لحظه
با پولاروید لحظه‌های شیرین زندگی را جاودانی کنید.
"POLAROID" IS A TRADE NAME OF POLAROID CORP. CAMBRIDGE, MASS. U. S. A.
دوربین پولاروید هدیه‌ای ارزنده برای روز مادر

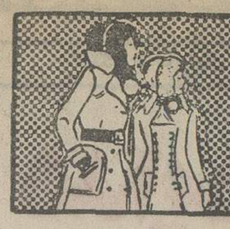

نیازمندیهای اطلاعات تلفنی آگهی قبول میکند

۳۱۱۲۲۴-۳۱۱۲۲۵
۳۱۱۲۲۹-۳۱۱۲۳۰

اثاثیه

فرش دست دوم
ماشین تحریرهای فارسی‌ولاتین دست دوم فروشی ۸۲۶۲۰۵
تایپ ناصر دروازه دولت‌مقابل سعدی

لباسهای داخلی وخارجی‌دست اول ودوم بفروش میرسد بالاتر از سه راه تخت جمشید مزین‌الدوله بین بزبست جهان کوچه گیتی کاشی ۱۸

فروش دست اول
مقداری اثاثیه منزل،کالسکه‌بچه خارجی لباس عروس ، لباس شب وروز ودوپیس نو ودست دوم بفروش میرسد . خیابان پهلوی روبروی خیابان جم (تلویزیون)خیابان پروین‌پلاک۷ طبقه پائین.
۱ـ۳ آ ـ ۱۸۷۷۰

خرید

بازرگانی فرش کیهان
۸۳۰۹۰۴ و ۸۲۳۷۷۶
خریدار نقدی همه رقم فرش کهنه ونو جهت‌صادرات‌وروزولت میدان ۲۵ شهریور.

نمایشگاه فرش شایان
تلفن ۶۶۱۰۶۹ بهترین خریدار فرش و قالیچه های کهنه و نو با قیمت عادلانه جهت صادرات

کاخ فرش کارلو
تلفن ۴۲۶۴۱
عادلانه ترین خریدار فرشهای نو و کهنه شما جهت صادرات در اسرع وقت .

فروشگاه آستار۹۲۶۴۰۲
بهترین خریدار یخچال برقی و نفتی .تلویزیون و غیره ...

فروشگاه آسیا۹۲۲۸۳۲
خریدار فرش‌یخچال‌برقی و نفتی تلویزیون‌و غیره

جهان کالا ۹۲۵۴۵۸
خریدار یخچال‌تلویزیون ولوازم منزل شما

ایران‌فرش ۷۷۴۹۷۲
فرشهای کهنه وسایر لوازم‌منزل بهر مبلغ نقدا بیشترازسایرین خریداریم تلفن ۷۷۷۰۲۵

فرش کرمانشاهی ۸۴۶۵۲۴
خریدار و فروشنده انواع‌فرش
آ ـ ۱۵۷۶۷

خریدار عتیقه برای کلکسیون چینی و بلور ، برنز ، ترمه ، نقاشی کهنه ، نقره ، فرش ۳۱۹۶۸۴

فروشگاه آریا۹۲۹۳۹۳
خریدار فرش وسایر لوازم‌منزل
کلیه لوازم خانگی شما را خریداریم تلفن ۸۷۱۲۱۲

فرش زنجانی ۳۴۹۴۳۸

شستشوی مبل وفرش

گلین سرویس
خشکشوئی مبل فرش موکت با دستگاه و پرده با نصب‌مجانی
تلفن ۹۵۲۵۴۶

خشکشوئی مبلمان‌ادیب
یکدست ۵۰ تومان
خشکشوئی پرده پارچه‌وکرکره بانصب‌مجانی ۹۵۶۵۶۵

سرویس آلمان‌بزرگترین
خشکشوئی مبلمان فرش موکت پرده درمحل ۷۹۵۳۰۷

دوراکلین‌سرویس‌امریکا
با تکنیک برترگرانتر مطمئن‌تر تلفن‌های ۸۴۸۲۹۵ و ۸۴۸۲۹۶ و ۸۴۵۶۸۳

کارخانه قالیشوئی‌اطلس
تلفن ۹۵۲۵۴۶ و ۹۷۵۴۳۰

شستشوی مبل و پرده مرجان خشکشوئی مبل‌و پرده‌درمحل تلفن۹۵۹۵۱۷

کورش تلفن ۹۵۸۳۰۹
قالیشوئی رفوگری لکه‌گیری ۱ـ۱۵

کارخانه قالیشوئی ادیب ۹۵۶۵۶۵

۹۵۸۹۵۰ و ۹۵۲۴۵۴
تعمیرات و رفوگری فرش های نو و کهنه و لکه‌گیری فرش و قالیشوئی پذیرفته میشود تلفن ۳۹۲۰۴۵ آدرس‌خیابان‌فردوسی شمالی نبش کوشک پاساژ کوشک
آ ـ ۱۳۰۲۱

آنتن‌تلویزیون

جی بی سی
فقط ۱۰۰ تومان ۷۷۶۹۴۴

نصب آنتن
تمام کانال ضدزنگ‌باضمانتنامه ۷۵۴۵۸۹

تعمیرات

تلویزیون
تعمیرگاه تلویزیون الکترون با تائیدوزارت‌کار ۷۶۳۶۸۲
تعمیرتلویزیونهای R.C.A-R.T.I شاوب لورنس . فیلیپس.سیرا تلفونکن و سایر مارکهاسرویس مجهز سیار درشهروشمیرانات

ایران الکترونیک
تعمیرگاه انواع‌تلویزیون های‌لامپی‌وترانزیستوری
۷۷۶۹۴۴

تعمیرگاه مجاز شماره ۱۱ شاوب لورنس
سرویس سیار فوری برای کلیه نقاط تهران و شمیرانات
تلفنهای ۶۶۷۱۷۱ ۶۶۹۵۱۴ ۴۲۷۳۳
SCHAUB-LORENZ

شرکت میکرونیک
سرویس و تعمیرات تلویزیون‌رنگی، سیاه و سفید وکلیه‌دستگاههای الکترونیکی‌طبی‌وتجارتی
۹۳۹۷۳۶

هو شاوب لورنس ۱۲۱
SCHAUB-LORENZ
تلفن ۳۴۲۴۶۳

سرویس تلویزیون
گارانتی تلفن ۶۲۸۳۷۱
R.C.A-R.T.I سرویس‌سیار سیرا مدیاتور جنرال‌الکتریک و گراندیک بویژه شمیرانات

تعمیر فوری تلویزیون
۸۲۸۳۴۷
SCHAUB-LORENZ
شاوب لورنس
سرویس فوری ۸۸۳۲۶۲

بخاری
تعمیرگاه‌مجاز ۱۲۸ ارج
رنگ و سرویس‌همه نوع‌بخاری آبگرمکن و روکش‌پرزنتی کولر و کانال‌کشی ساختمان
تلفن ۵۴۷۹۰۴

سرویس و رنگ بخاری
آبگرمکن ، شوفاژ فوری ۳۱۸۴۱۴

سرویس آبگرمکن‌فوری
۴۷۷۹۹

شوفاژ
تعمیرات نصب نگهداری شوفاژ با سرویس شبانه روزی فوری ۷۹۳۸۹۷

عامل نصب و سرویس کولر ـ آبگرمکن نفت سوز و گاز سوز ـ اجاق گاز ـ یخچال ـ ماشین لباسشوئی ـ کانال‌کشی ساختمان
تلفن ۸۳۱۸۰۷

شرکت تهران آبید
ماشین لباسشوئی و آبگرمکن سرویس و نگهداری شوفاژ
۸۳۵۷۲۴
۲۸۴۴۲
۱ـ۱۰ آ ـ ۱۸۷۱۹

شوفاژ
۸۳۶۸۳۶
۸۳۶۸۳۷
۸۲۱۰۶۱
شرکت ایران تاسو
سرویس طرح و نصب تاسیسات شوفاژ تهویه
۷۵۱۶۵۱ و ۷۵۴۴۵۰

شرکت مهندسی
جو
جهت برقراری حرارت مرکزی‌شما آماده‌سرویس و گارانتی سالانه می باشد
تلفن ۸۳۷۵۰۰

شرکت مهندسی
وایس‌هاپت
در تهران و شهرستان باماهی ۲۰۰۰ تومان شوفاژوتاسیسات منزل شما را تامین میکند
۸۵۵۸۳۷

شرکت گاندی
نصب سرویس تعمیرات ونگهداری‌سالیانه‌شوفاژ تهویه آبگرمکن تلفن :
۸۵۲۲۵۶

سرویس مجانی
شرکت‌مهندسی تکنوالیزه
سرویس یکساله شوفاژ شمارا مجاناانجام میدهدتلفن ۸۲۴۳۸۰
۱ـ۳ آ ـ ۱۸۷۷۳

الکترو پطروسیان
سرویس شوفاژ تهویه بخاری ابگرمکن ۷۶۴۱۳۹ و۷۶۴۲۷۸
آ ـ ۱۷۳۰۳

نصب شوفاژ ـ تهویه و تاسیسات آبرسانی‌وبرق ساختمان اکتیویته تلفن ۶۶۵۰۷۵

تعمیر شوفاژ وازکن ۸۴۶۷۹۳

کولر
تعمیرگاه مجاز ۱۳۱ارج
سرویس نصب رنگ آمیزی آبگرمکن بخاری و روکش برزنتی کولر و کانال کشی ساختمان عباس‌آباد نظامی
۸۵۲۰۶۸ و ۸۴۱۱۲۵

روکش برزنتی جهت هر نوع کولر تلفن۷۶۵۲۶۴

یخچال
تعمیرگاه سید حسین تعمیرهمه‌نوع‌لباسشوئی یخچال‌آبگرمکن ۸۸۲۴۳۸

تعمیرگاه‌یخچال‌فریجیدر
اثاث یکی موجود ۸۴۸۷۰۶

تعمیرات یخچال‌فوری ۷۹۳۸۹۷

تعمیر یخچال‌فریزیدر ۸۳۹۲۲۵

فروش اتومبیل

بی‌ام‌و ۲۰۰۲ مدل۷۵
با شرایط مناسب به فروش میرسد
تلفن ۸۴۴۹۷۲
آ ـ ۱۷۳۹۸

ب . ام . و ۲۰۰۲اتوماتیک مدل ۷۰ بفروش میرسد. تلفن ۶۶۰۱۰۷ عصرها از ساعت ۵الی ۷½
۱ـ۲ آ ـ ۱۸۷۹۶

بعلت مسافرت
شورلت ایران ۲۸۰۰
مجهز بمکولر ،فرمان‌هیدرولیک شیشه رنگی . رنگ متالیک . آبی تا ۵ هزار کیلومترکارکرده بفروش میرسد ۸۸۱۰۵۳
آ ـ ۱۸۶۳۰

شورلت ایمپالا ۶۸
زرشکی باکولر فابریک عصرها ه‌تا۷ تلفن ۴۳۴۴۳
آ ـ ۱۸۶۸۰

ملوان مدل ۷۱
فول اتوماتیک تمیز قیمت‌مقطوع ۶۸ هزار تومان تلفن۸۷۴۴۳۹
آ ـ ۱۸۴۹۲

موستانگ ۷۳ متالیک زیتونی طرح مکوان بدون گمرک ۲۹۰۰۰ تومان ۸۲۸۲۹۵
آ ـ ۱۸۵۲۴

مرسدس‌بنز شیری رنگ مدل ۷۰ نمره نشده در وضع‌بسیار عالی‌بفروش میرسد تلفن ۳۰۵۰۹۰

بنز ۲۵۰ مدل ۷۱بسیار تمیز بدون واسطه ۸۰ هزار تومان بفروش میرسد با تلفن۵۴۳۹۹۱ تماس بگیرید

بنز۲۸۰ اس باکولرتمیزاقساط با۶۰ تومان بدهی ۳ تومان ۱۰۵ تومان۳۱۹۰۷۵ـ۳۰۱۶۱۰
بنز ۲۰۰ مدل ۷۳ شیری بسیار عالی گمرک پرداخت شده بیواسطه ۹۰۰۰۰ تومان تلفن ۸۳۱۳۱۰
آ ـ ۱۸۶۸۹

بنز ۲۳۰ مدل ۷۴
شیشه رنگی کارکرد ۱۰ هزار کیلومتر باراديو وپخش کاست شیری‌رنگ تلفن ۳۹۳۱۰۵
۱ـ۳ آ ـ ۱۸۷۷۱

بنز ۴۵۰ SL کورسی مدل ۷۳ آبی متالیک سفارش امریکا تمام اتوماتیک مجهز به کلیه لوازم اضافی گمرک‌نشده بدون واسطه بفروش‌می رسد با تلفن ۸۸۴۶۰۵ بعد از ساعت ۱۹ تماس بگیرید .
۱ـ۳

پژو اسپورت ۷۴ فروشی ۸۶۲۳۲۵
آ ـ ۱۸۶۲۲

آلفارمئو ۶۴ فروشی ۸۶۲۳۲۵
آ ـ ۱۸۶۲۳

انواع‌واقسام‌اتومبیلهای ۱۹۷۵ آمریکائی رسید
تلفن۶۳۶۹۶۵و۶۳۶۹۶۶
بیوک لمنید تمام اتوماتیک و مدل ۷۴ رنگ سرمه‌ای‌متالیک بفروش میرسد تلفن ۴۶۹۱۰ از ۱۲تا۸ بعدازظهر .
آ ـ ۱۸۷۷۷

فروشگاههای اتومبیل

کمال
انواع اتومبیلهای ۷۵ وارد شد
تلفن ۶۲۵۵۶۷

بیکان نو اماده نقد و اقساط شاهرضا چهارراه گرگان‌پلاک ۱۰۶۸

امتیازدانشجوئی‌اتومبیل خریداریم تلفن۸۵۵۱۵۳ ماشین بانک

کرایه

اتولوکس
اتومبیلهای تشریفاتی با راننده برای داخل و خارج از تهران میدان فردوسی تلفن ۸۲۱۲۷۰ و ۸۲۶۶۰۵

کالج بار
بارکش شهر و حومه
۶۶۱۱۱۱-۴۱۱۱۱

مورد نیاز
۲۰ دستگاه کامیون کمپرسی بطور کنتراتی جهت جنوب مورد نیاز است تلفن بعد از ظهر ازساعت۱ تا ۵،۶۳۶۴۹۶ و از ۱ تا۹شب۶۶۱۰۱۲

مینی‌بوس و اتوبوس دربست‌کرایه برای‌داخل وخارج تهران با قیمت مناسب اتو رزم تهران ۵ تا ۵۹۳۰۰۳

چند دستگاه مینی‌بوس اجاره میشود ۴۸۰۰۷

مورد نیاز
بتعدادی‌اتومبیل‌امریکائی ویکان و آریا بارانده مورد نیاز است صبحها ۸ تا ۱۲ بعدازظهرها ۱۶ الی ۲۰تلفن ۷۷۵۴۷۶ تماس بگیرید .
۱ـ۶ آ ـ ۱۸۷۵

ماشین آلات

جرثقیل از ۲۰ تن‌الی۵۰ تن کرایه داده میشود
۷۵۱۱۶۶
۷۵۳۳۲۱ـ

مرکز خرید و فروش وکرایه‌هر نوع ماشین آلات راه و ساختمان و انواع کامیون
تلفن :
۸۲۱۵۰۰

استخدام

صنایع چاپ‌ایران
چندنفرکارگر ملخی‌درجه یك و مبتدی افست و ماشین‌چی‌افست‌استخدام مینماید نشانی : خیابان آذربایجان چهارراه‌خوش تلفن ۹۵۹۸۴۸

استخدام فوری سکرتر مدیرعامل
به یك نفر دوشیزه‌جهت سکرتری‌باآشنائی کامل به تایپ فارسی و لاتین و بایگانی با سابقه ۲ سال کار با حقوق مکفی نیازمندیم
بلوارالیزابت خیابان‌هما شماره ۳۶ر۱ سازمان سبز از ساعت ۳ الی ۵ بعدازظهرجهت مصاحبه مراجعه نمایند

جهت یك کارگاه بزرك ساختمانی و راه سازی در نزدیکی همدان یك نفر مهندس با تجربه متجاوز از ۵ سال استخدام‌میشودمتقاضیان به‌تلفن ۸۲۲۷۰۸ مراجعه نمایند

بیك نفر دوشیزه یابانو تلفنچی تمام وقت نیازمندیم تلفن۳۹۲۸۵۲

استخدام
شرکت ماشینهای راهسازی (شایندگی کاترپیلار)افرادزیر را باشرایط مناسب استخدام می‌نماید .
۱ـ مهندس مکانیک بادارابودن سابقه کار ودانستن زبان‌کامل انگلیسی .
۲ـ دونفر کارمند با حداقل تحصیلات دیپلم متوسطه و دانستن زبان انگلیسی وآشنائی به نامه‌نگاری به زبان انگلیسی داوطلبان میتوانند همه روزه ازساعت ۸الی ۱۲ با دردست داشتن مدارک بکارگزینی شرکت واقع درخیابان سعدی شمالی شماره ۱۶۸ مراجعه فرمایند .
آ ـ ۱۰۲۴۹۹

مینو
آگهی استخدام
گروه صنعتی مینو استخدام میکند :
الف : راننده پایه دو همگانی ـ مامور توزیع کالا
۱ـ داشتن سه سال سابقه‌رانندگی در تهران برای راننده ها
۲ـ حداقل تحصیلات ششم ابتدائی
۳ـ حداکثر سن ۳۰ سال و سلامت جسمانی
۴ـ داشتن تضمین مالی
۵ـ برگ خاتمه خدمت‌یا معافی دائم غیرپزشکی
ب : کارگرساده زن‌ومرد
۱ـ حداقل تحصیلات چهارم ابتدائی
۲ـ حداکثر سن برای کارگرزن ۲۵ سال و کارگر مرد ۳۰ سال و سلامت جسمانی
۳ـ برگ خاتمه خدمت‌یا معافی دائم غیرپزشکی
ج : نقاش درجه یك اتومبیل
۱ـ حداقل تحصیلات ۶ ابتدائی
۲ـ حداکثر سن ۳۵ سال و سلامت جسمانی
۳ـ داشتن برگ خاتمه خدمت یا معافی دائم‌غیر پزشکی
داوطلبان میتوانند همه روزه‌ازساعت ۸ الی ۱۲ بگروه صنعتی مینو کیلومتر ۱۴ جاده‌شمالی کرج مراجعه نمایند .

خانم آلمانی‌جهت تدریس دودختر ۷و۹ ساله از ساعت ۱۴الی۱۹ یا بطور تمام وقت (محل جهت زندگی‌واستراحت در اختیار گذاشته‌میشود)مورد نیاز استطالبین‌باتلفن۸۸۴۷۲۵ تماس حاصل نمایند .
۱ـ۳ آ ـ ۱۰۲۳۰۸

یك نفر مهندس میکانیك جهت سرپرستی ماشین آلات و تعمیرگاه یك شرکت بزرك ساختمانی استخدام‌میشودمتقاضیانی که تجربه کافی در این کار دارند به تلفن ۸۲۲۷۰۸ مراجعه‌نمایند

بچند شوفاژکار و سرویس‌من شوفاژ نیازمندیم تلفن ۸۳۷۵۰۰

حسابدار با سابقه با ضامن معتبر نیازمندیم تلفن ۳۰۵۰۹۰

بیك پرستار بچه شبانه روزی دوشیزه یا بانو نیازمندیم تلفن ۶۸۲۴۶۷ـ۳۱۹۱۷۹

استخدام

۱ ـ رئیس حسابداری با تجربه کافی در حسابداری بازرگانی
۲ ـ سرکارگر کمد ساز (فلزی)
۳ ـ جوشکار استینلس استیل (آرگن)
۴ ـ کارگر تراشکاربادو سال سابقه
۵ ـ کارگر رنك (چوبی)
۶ ـ کارگرساده واجدین شرایط از ساعت ۸الی ۱۲ صبح به کیلومتر ۱۶ جاده‌مخصوص‌کرج‌مقابل پمپ‌بنزین شرکت‌وارکو و یا با تلفن ۹۵۵۷۱۷ تماس بگیرند

استخدام
راننده شخصی باتجربه‌مسلمان باحقوق مکفی استخدام میشود سابقه کار در آژانسهای‌کرایه اتومبیل حق‌تقدم‌دارد.علاقمندان یک قطعه عکس و مشخصات کامل و آدرس خود رابصندوق پستی ۳۲۰۹ ارسال دارند .
۱ـ۳

بچند دوشیزه جهت ساختن قاب های‌جواهر سازی نیازمندیم تلفن ۳۱۱۰۷

به یك نفر تحصیلدار با موتورسیکلت‌وگواهینامه موتور با ضامن معتبر نیازمندیم تلفن۷۵۵۲۵۲ و ۷۵۲۳۲۶

کارگر

تعمیر کاربخاری آبگرمکن نیازمند تلفن ۹۷۸۸۶۰

نصاب
کاغذ دیواری نیازمندیم شرکت نگاه ۸۲۰۱۳۷

کلینیك اعصاب
بیك بهیار نیازمنداست تلفن ۴ـ۴۱۵۱۰

بیك کارگر دست‌دوز زنانه نیازمندیم تلفن ۷۵۰۱۸۵

شرکت ماژیکال
بچند نفر سری‌تراشکار ماهر احتیاج دارد تلفن ۹۳۹۷۵۸

سکرتر

بانو یا دوشیزه برای شرکتی تمام وقت استخدام میشود تلفن ۶۶۷۶۶۵ و ۶۶۷۹۹۴

بانوئی برای خدمت‌شبانه‌روزی در منزل احتیاج است تلفن ـ ۷۷۷۷۵۲
۱ـ۲ آ ـ ۱۸۷۱۸

راننده‌ای که بزبان انگلیسی آشناباشد فوری‌استخدام‌میشود سفارت لهستان مقابل‌سینمای تخت جمشید مراجعه نماید .
۱ـ۳ آ ـ ۱۳۰۶۱

استخدام ویزیتور

شرکت الساتجهت‌توسعه کار فروش چندنفر ویزیتور باسابقه وخوش‌برخورد رابااحقوق ثابت وبورسانتاژ فروش ومزایای قابل ملاحظه استخدام‌مینماید ـ متقاضیان بین ساعت۴تا۷بعداز ظهر به آدرس کریم‌خان زند انتهای‌خردمند جنوبی کوچه خدایگان‌شماره۴۱مراجعه‌نمایند
آ ـ ۱۸۸۰۸

بچند نفر راننده پایه‌یکم ودوم‌همگانی‌نیازمندیم .
آیزنهاور مقابل قرارگاه پلیس راه موسسه ام. آ. اس

به کمك حسابدار با سابقه در حد متوسط‌با ضامن معتبر تمام وقت یا نیمه وقت نیازمندیم تلفن ۳۰۵۰۹۰
۱ـ۲ آ ـ ۱۸۷۵۴

به افراد ذیل با داشتن سابقه و ضامن معتبر نیازمندیم
۱ـ کمك حسابدار زن‌و مرد
۲ـ ماشین نویس و تلفنچی زن
۳ـ فروشنده پارچه پرده‌ای تلفن ۳۰۵۱۴۵

برای اولین بار

درایران‌قیمت مبلمان رامامیشکنیم
و اینبارهم ما بمناسبت تجدیدنظر در قیمتها انواع مبلهای استیل و اروپائی و امریکائی و سرویس‌های اطاق خواب و پذیرائی و میز وصندلی نهارخوری و سایر مبلمان دیگر منزل را با ارزانترین قیمت و سهل‌ترین شرایط
حراج مینمائیم
شاهرضا مقابل دانشگاه مبل ایتال‌استیل تلفن ۶۶۳۶۳۶

دفتر نمایندگی خارجی

یکنفر خانم سکرتر با حقوق مکفی استخدام می کند :
۱ـ تسلط کامل بزبان فرانسه یاداشتن‌سابقه تحصیلات بزبان فرانسه یا انگلیسی
۲ـ دارا بودن دیپلم منشی‌گری
۳ـ داشتن ۳ تا ۵ سال تجربه در کار
۴ـ سن از ۲۵ سال ببالا
آدرس : چهارراه پهلوی شاهرضا ساختمان بانك تهران اداره مشاغل تلفن :۱۷۹الی۶۶۰۸۷۰
۱ـ۲ آ ـ ۱۰۲۰۴۰۳

آگهی استخدام

شرکت رادیو الکتریك ایران (فیلیپس)
PHILIPS
بچندنفر تکنیسین وتعمیرکار تلویزیون نیاز فوری دارد
شرایط استخدام :
۱ـ حداقل یکسال تجربه در تعمیرات‌تلویزیون
۲ـ داشتن گواهینامه رانندگی
۳ـ انجام خدمت زیر پرچم یا دارا بودن برگ معافیت دائم (غیرپزشکی)
واجدین شرایط میتوانند همه‌روزه به استثنای روزهای پنجشنبه و تعطیل از ساعت ۸ صبح الی ۴ بعدازظهر به کارگزینی شرکت واقع در کیلومتر ۱۲ جاده آبعلی مراجعه نمایند.
تلفنهای ۴۰ـ ۷۸۳۵۳۶ و ۳۹ـ ۷۸۳۳۳۵

آگهی استخدام

دو نفر مرد دیپلمه وارد به امور دفتر داری‌و بایگانی و آشنا بماشین نویسی فارسی دارای دفترچه پایان خدمت وظیفه و یا معافیت دائم غیرپزشکی (حداکثر سن ۳۵ سال) مورداحتیاج‌است.
حائزین شرائط میتوانند در ایام غیر تعطیل از ساعت ۸½ الی دو بعد از ظهر وسیله تلفن های ۴۱۶۱۳ و۴۴۶۶۳ تماس حاصل نمایند .
دارندگان دیپلم بازرگانی و منشیگری ادرج خواهند بود .
۱ـ۲

فروش انواع اتوبوس

مینی‌بوس، سواری، وانت
محصول ایران‌ناسیونال نقدواقساط
اتورزم۵ تا۵۹۳۰۰۳

اطلاعیه

کارخانجات‌اتومبیل‌سازی‌مزدا
بدینوسیله باطلاع خانمها وآقایانی که اتومبیلهای سواری‌مزدا۹۲۹ اسپرت دودر برگزیده جوانان و ۹۲۹ چهار در مخصوص خانواده‌ها
عروس‌اتومبیلهای‌ژاپن
را رزرو فرموده بودند می‌رساند که لطفا جهت تحویل و رزرو به آدرس اداره مرکزی کارخانجات مزدا نبش اکباتان و ملت‌ساختمان سرباز تلفنهای ۳۱۲۹۱۲ و ۳۱۷۱۷۱ و ۳۱۰۶۱۶ و ۳۱۰۴۴۴ ویا بکارخانه اتومبیل سازی‌مزدا ۲۱ کیلومتری جاده قدیم کرج مراجعه و یا بتلفن های ۹۵۲۷۱۷ و ۹۵۲۶۶۴ مذاکره فرمائید

شرکت سهامی پاك‌شو

فروشنده با تجربه استخدام میکند
تلفن ۸۳۹۴۷۲

شرکت سهامی امیکو

بیك منشی با تجربه وارد به ماشین تایپ ـ کمپوزور.آی‌بی‌ام اپل و تسلط به زبان انگلیسی نیازمند است .
متقاضیان از ۹صبح الی۵ بعداز ظهر بنشانی امیرآباد جنوبی انتهای خیابان قوام نبش جلالی پلاك ۳و۵ مراجعه نمایند .

شرکت ایرانی تولید اتومبیلهای سیتروئن (سهامی خاص)

استخدام مینماید
۱ـ سراج (تشك دوز اتومبیل).
۲ـ صافکار اتومبیل .
۳ـ مکانیك ماشین‌آلات صنعتی .
۴ـ مکانیك اتومبیل .
۵ـ مونتاژ کار اتومبیل .
شرایط استخدام :
دارا بودن برگ خاتمه خدمت و یا معافیت غیر پزشکی .
تحصیلات ششم ابتدائی .
واجدین شرایط میتوانند همه روزه از ساعت ۷ صبح الی ۱۲ بکارگزینی کارخانه واقع درجاده مخصوص کرج کیلومتر ۲۲ مراجعه نمایند .
آ ـ ۱۸۷۸۰ ۱ـ۲

کارخانه‌های صنعتی آزمایش

استخدام مینماید
۱ـ تکنیسین الکترونیك با تحصیلات سیکل با حداقل ۲سال سابقه کار
۲ـ دیپلم فنی با حداقل ۵ سال سابقه کاردر امور وسائل خانگی
۳ـ کارگر برق کار با تحصیلات سیکل اول و شش سال سابقه کار
داوطلبین به کارگزینی کارخانه واقع درکیلو متر ۱۲ جاده آبعلی مراجعه نمایند . ۱ـ۳

استخدام میشود

تعدادی مامور اجرا ووصول آشنا بامور اجرائی دادگستری با حداقل چهارصد هزار ریال وثیقه ملکی .
ازمتقاضیان تقاضامینماید به‌اداره حقوقی ووصول شرکت خیابان اکباتان ساختمان جیپ مراجعه فرمایند .

کارخانجات مهندس سیروس ارجمند
(شرکت نسبی)
استخدام مینماید
۱ـ مهندس راه و ساختمان
۲ـ تکنیسین راه و ساختمان
۳ـ مترور
۴ـ نقشه بردار
۵ـ حسابدار
افرادی که حدود سه سال سابقه کار دارند با حقوق مکفی استخدام میشوند .
آدرس ـ جاده آبعلی نرسیده‌به سه راه‌تهران‌پارس

نیازمندیهای اطلاعات تلفنی آگهی قبول میکند
۳۱۱۲۲۴-۳۱۱۲۲۵
۳۱۱۲۲۹-۳۱۱۲۳۰

لیسانسیه مدیریت وبازرگانی
فروشگاه اکسیر برای تصدی پستهای معاونت فروشگاه و کارخانه تولید پوشاک به چند نفر لیسانسیه با حقوق ومزایای کافی احتیاج دارد . تلفن : ۳۰۰۹۴ از ساعت ۹ صبح تا ۴ بعد از ظهر

به ۳ نفر جوشکار با سابقه ۳ ساله نیازمندیم تلفن ۹۶۳۹۰۴ ۱ـ۳

آگهی استخدام
مهندس الکترو ـ مکانیک و تعمیرات
یک کارخانه تولیدی دردویست کیلومتری تهران برای سرپرستی امور فنی و تعمیرات استخدام مینماید . داوطلبینی که حداقل پنج سال سابقه کار عملی دارند میتوانند با ذکر مشخصات کامل و شرح سوابق کار خود با راهنمای شماره ۱۳۰۹ روزنامه اطلاعات مکاتبه نمایند ۱۰۱۹۸۶ـآ

تولیدی شهپاد استخدام میکند
بچند نفر دختر و پسر سرسری دوز شلوار مورد نیاز است نشانی: میدان فوزیه اول خیابان شهناز پاساژ خوشقدم طبقه سوم شماره های ۵۹ و ۶۰ علی صادقی

یکنفر جوان سن کمتر از ۲۰ سال که به امور حسابداری و ماشین ـ نویسی فارسی وارد باشد برای تمام وقت مورد نیاز است داوطلبین مشخصات کامل خود را با یک قطعه عکس (با ذکر شماره تلفن) به صندوق پستی ۱۷۱۱ ارسال دارند . ۱ـ۳

شرکت شوره جهت کادر فروش
به تعدادی فروشنده با تجربه در امور ماشین های صنعتی وساختمانی نیازمند است اشخاصیکه بزبان انگلیسی آشنائی داشته باشند مقدم خواهند بود تلفن ۹۲۱۰۴۰ ۱ـ۲ آـ۱۸۷۵۱

مشی
بانو تمام وقت باتحصیلات حدود سیکل تادیپلم باضامن معتبر سن ۲۵ تا ۴۰ با ۳ سال سابقه کار نیازمندیم بین ساعت ۱۶ تا ۲۰ باتلفنهای ۳۱۱۱۸۴ و ۳۱۵۳۶۵ تماس حاصل فرمایند آـ ۱۸۷۵۵

کارگر
تعمیر کار بخاری آبگرمکن نیازمندیم تلفن ۹۷۸۸۶۰

به تعدادی کارگر ساده دوشیزه یا پسر جهت مونتاژ رادیو نیازمندیم ۴۸۳۵۷ ـ ۶۶۶۵۶۲ آـ ۱۸۶۳۱

شرکت ایرندکو
برای چند نفر معاون مهندس و نقشه‌کش در رشته مهندسی مکانیک و مهندسی سیویل محل خالی دارد. به داوطلبان حائز شرائط حقوق جالب پیشنهاد خواهد شد . لطفا تقاضای خود را بصندوق پستی ۲۵۸۸ تهران به عنوان مدیر داخلی ارسال بدارند یا از طریق تلفن های شماره ۴۲۳۷۱ و ۴۶۲۰۷ تماس بگیرند . آـ ۱۲۹۶۳

شرایط عالی استخدام برای جوشکار ماهر
شرکت سهامی کارخانجات صنعتی پیمگو به تعدادی کارگر جوشکار ورزیده و ماهر احتیاج دارد برای واجدین شرایط حقوق و مزایای خوب تواما ایندهای بسیار درخشان در نظر گرفته میشود .
کارگران علاقمند برای کسب اطلاعات میتوانند همه روزه بین ساعات ۴٫۳۰ الی ۶٫۳۰ بعد از ظهر بدفتر شرکت واقع در خیابان نادرشاه سنبش خیابان کامکار ـ ساختمان اخگری (شماره ۶۱) طبقه سوم مراجعه نمایند .
۱۰۱۷۵۲ـآ

بیک پرستار زن با سواد شبانه روزی نیازمندیم ۷۷۵۲۲۴ آـ ۱۸۶۵۸

حراج خانه نزدیک شهپاد
دویست متر زمین ۱۸۰ متر زیربنا مدرن محکم نوساز یک طبقه جنوبی پنج اطاق هال زیرزمین سرویس مجهز کولرو غیره ۲۲۰ تومان تلفن ۸۵۷۰۷۹ آـ ۱۸۶۵۷

بچند دوشیزه فروشنده نیازمندیم تلفن ۴۰۵۸۳
خانم فروشنده برای بوتیک
باسابقه کار نیازمندیم تلفن ـ ۴۹۸۴۸ آـ ۱۸۷۷۴

دوشیزه یا بانوئی جهت تایپ فارسی تمام وقت استخدام میشود تلفن ۴۵۱۰۹ و ۴۷۸۷۱ ۱ـ۲ آـ ۱۸۷۴

استخدام نظافتچی تعدادی کارگر جهت صبح
۸۲۰۶۵۴

آقای آشنا به امور نساجی جهت ترجمه فارسی به انگلیسی وبالعکس و ماشین نویسی تمام مورد احتیاج است تلفن ۴۷۷۳۱ ۱ـ۳ آـ ۱۳۱۱۱

آگهی استخدام
یکنفر ماشین‌نویس فارسی و لاتین که حداقل دارای چهارسال سابقه کار باشد مورد نیاز است داوطلبین وآجد شرایط در ساعت اداری باتلفن ۴۹۶۶۰ برای کسب اطلاعات بیشتر تماس حاصل فرمایند .
آـ ۱۳۱۲۱

بیک پرستار مجرب بچه یازن وشوهردر کرمانشاه نیازمندیم تلفن ۸۴۲۰۳۲ ۱ـ۲ آـ ۱۸۷۸۳

مهندس کشاورزی و دکتر دامپزشک با سابقه کار حداقل ۱۰ سال جهت انجام کاری بصورت شراکت موردنیاز است تلفن ۸۳۹۴۵۷ از ۵ تا ۸ بعد از ظهر آـ ۱۸۵۵۱

چند نفر دوشیزه ماشین نویس فورا نیازمندیم .
آدرس خیابان شاهرضا بین کالج و پهلوی نبش خارك شرکت سوفر

بخدمتکار زن نیازمندیم تلفن ۶۲۶۹۳۴

گروه مهندسین مشاور ایرانی
چندین مهندس راه و ساختمان و تکنیسین راه جهت نظارت بر پروژه های راه سازی درمناطق کرمان ـ یزد ـ کرمانشاهان همدان ـ خوزستان با حقوق و مزایای مورد توجه استخدام مینماید .
خواهشمند است به تلفن ۸۴۴۳۱۵ از ۸ صبح تا ۱۳ واز ۴ تا ۶ مراجعه ـ فرمائید . ۱ـ۵

مهندسین مشاور بیك دوشیزه یا بانو
جهت منشیگری احتیاج دارد بعد از ظهرها ۵ تا ۸ تلفن ۸۴۹۹۵۳ آـ ۱۸۵۱۳

بیکنفر پیشخدمت مرد جهت نظافت یک شرکت نیازمندیم تلفن ۶۶۵۰۱۵ ـ ۶۶۵۴۲۹ ۱ـ ۱۸۵۵۲

به چند نفر کارگر پرده دوز و نصب پرده نیازمندیم
۸۷۳۷۹۲

بدوشیزه یا بانوئیکه به ماشین نویسی فارسی وارد باشد برای صبح و بعد از ظهر نیازمندیم . شرکت افروخته تلفن ۴۶۴۳۸ ۱ـ۳

شریک
شریک باسرمایه ۲۰۰ هزارتومان نیازمندیم تلفن ۸۲۰۱۳۷ ۱ـ۲ آـ ۱۸۷۰۴

جویای کار
شخصی وارد به امور گمرکی با سوابق ممتد و تجربیات کافی در کلیه گمرکات جویای کار است براهنمای شماره ۱۳۱۰ روزنامه اطلاعات تلفن ۳۱۱۰۸۰ مراجعه فرمایند .

راننده با وانت پلاک گرایمجویای کار است تلفن ۵۳۴۱۸۱ ۱ـ۲ آـ ۱۳۰۷۱

راننده ۲ شخصی جویای کار است تلفن ۳۵۸۱۳۱

آشپز درجه یك جویای کار میباشد تلفن ۳۱۱۰۸۰ راهنمای شماره ۱۳۱۳ اطلاعات ۱ـ۲

راننده دیپلمه
آشنا بزبان انگلیسی باسابقه کار بامامشین وبدون ماشین آماده کار تلفن ۹۷۲۲۱۶ آـ ۱۸۸۰۱

آموزشگاهها
کلاس درس
فقط با ۴۹ تومان بطور فشرده
دوره ماشین‌نویسی فارسی و لاتین . دفترداری دوبل ، حسابداری ، منشیگری، بایگانی را در کمترین مدت بادریافت گواهینامه فرا گرفته آماده استخدام شوید . به کسانیکه امروز یا فردا ثبت‌نام نمایند ۲۵۰ ریال کتابهای مربوطه رشته های بالا مجانی داده میشود. میدان فردوسی بالای هواپیمائی ملی آموزشگاه ایران تلفن ۸۲۸۳۲۶ آـ ۱۷۳۵۶

ماشین‌نویس
بیژن همتا ندارد میتوانید امتحان کنید میدان ژاله تلفن ۶۳۸۴۰۴

ماشین نویسی ربانی
شما را با بهای کم درزمانی کوتاه برای استخدام آماده میکند شاه‌آباد مقابل سینما حافظ ۳۱۷۱۳۵۰ آـ ۱۷۳۸۱

تعلیم رانندگی
آموزشگاه رانندگی جاویدان
با مربیان کارازموده ۵۴۹۵۲۰ ـ ۵۴۹۵۴۰ ۱ـ ۱۷۶۰۳

تدریس خصوصی
زبان کنتراتی
تضمینی ۹۷۰۳۲۱

ریاضیات
تضمینی ۸۳۳۳۱۹

تدریس زبان انگلیسی و آلمانی تلفن ۶۸۱۶۰۸

مشاوره وتدریس دروس دبستان راهنمائی ـ متوسطه تلفن ـ ۸۳۷۶۸۲ آـ ۱۷۶۸۲

تدریس دروس راهنمائی و دبیرستان توسط دانشجویان آریامهر ۹۶۱۲۴۳

تدریس زبان
تضمینی ۸۳۳۳۱۹

استادان خارجی
آماده تدریس در منزل و محل کار
۹۳۶۱۸۱

تدریس دروس دبیرستانی و راهنمائی توسط دانشجوی پلی‌تکنیک وعلوم‌صنعت ۷۶۲۷۷۹ آـ ۱۸۷۶۴

تدریس خصوصی ریاضیات فیزیک‌شیمی توسط مهندسین تلفن ۸۵۶۶۱۹ آـ ۱۸۷۵۹

دروس دوره راهنمائی و دبیرستان دانشجوی سال چهارم مهندسی متالورژی تلفن ۳۴۱۳۹۲ آـ ۱۸۷۶۳

تدریس خصوصی توسط دانشجویان رشته‌های مهندسی، ریاضی فیزیک ۸۴۴۲۳۵ آـ ۱۸۷۵۸

تدریس خصوصی توسط دانشجوی ممتاز فنی تلفن ۵۴۳۶۴۰

ترجمه وتدریس متون انگلیسی توسط لیسانس اقتصاد و زبان تلفن ۹۲۷۱۳۴ آـ ۱۸۷۹۲

تدریس فیزیک‌وشیمی دبیرستان وریاضی ششم طبیعی توسط دبیر باسابقه ۳۹۲۵۳۴ آـ ۱۸۷۹۱

زبان ، ریاضیات
از ساعت ۱۵ به بعد تماس بگیرید تلفن ۳۶۳۰۵۳ آـ ۱۸۷۸۹

مکالمه انگلیسی MISS BROWN
۶۶۷۷۱۵

تدریس خصوصی ریاضیات فیزیک مکانیک و ترسیمی رقومی توسط لیسانسیه ریاضی تلفن ۹۲۷۶۶۵

تدریس ریاضیات و فیزیك توسط دبیر دبیرستانها
۷۷۱۱۸۰

تدریس فیزیك ، شیمی، ریاضیات ، ادبیات، زبان، خارجه وسیله دانشجویان دانشگاه تهران تلفن ۶۱۱۲۶۶۹ ـ ۹۲۴۵۰۰ م الف ۱۴۶۱۰ ۱ـ۱۰

انگلیسی توسط بانوی انگلیسی ۴۷۱۴۱

انگلیسی فرانسه آلمانی
۸۳۳۳۱۹

پانسیون
پانسیون و مهد کودك فرزین
کودکان شما را از یکسال به بالا نگهداری مینماید تلفن ۷۷۰۷۲۴ ـ ۷۷۸۶۲۰

املاك ومستغلات
فروس
خانه نو شخصی‌ساز ۳۳۶ متر زمین ۳۲۸ متر بنا دوبر تهران پارس فلکه اول بعلت بدهی ۵۵۰ هزار تومان تلفن ۷۸۲۲۷۶

خانه ویلائی نوساز
بمساحت ۶۶۰ متر واقع در زرگنده ۴۵۰ متر زیربنا چهار اطاق خواب اطاق پذیرائی و نشیمن ، آب ، برق، تلفن ، کولر ، شوفاژ تلفن ۲۵۰۳۳ و ۲۰۳۳۵ آـ ۱۸۵۷۹

در نیاوران ساختمان دو نبش مستغلاتی دو طبقه و نیم بمساحت ۵۰۰ متر با سرویس کامل تلفن ـ کولر ـ شوفاژ ـ استخر کفها موکت گاراژ بقیمت یکمیلیون و پانصد هزار تومان فروشی ۸۵۵۲۲۰

اکازیون
منزلی بمساحت ۱۶۱ متر با ۵ اطاق آب برق و سرویس کامل با ۲۸۰ متر زیربنا خیابان مولوی تشکیلات و ساعت فوری بفروش میرسد ازساعت ۸ صبح تا ۵ بعدازظهر باتلفن ۵۳۸۶۶۸ تماس بگیرید .
آـ ۱۸۶۹۴

ساختمان فروشی درشمال شهر جهت ادارات و غیره تلفن ـ ۶۳۱۹۶۸ و ۴۵۷۳۴ ۱ـ۶ آـ ۱۸۷۲۰

ساختمان ۵ طبقه نوساز
در هرطبقه ۲۷۵ متر زیربنا با سرویس کامل برق و تلفن لوله‌کشی آب و شوفاژ وکولر آماده بکار تزئین باکاغذدیواری ۱۲۰ متر محوطه آزاد و سه دهنه گاراژ میدان ۲۵ شهریور شمال خیابان شهرود پلاک ۲۶ بمشرکتها بویژه خارجی واگذار میشود تلفن ۵۴۷۹۰۹ آـ ۱۸۶۸۲

خانه‌ای در خیابان شاه‌دارای ۷ اطاق ۱۶۳ متر کولر وتلفن قیمت ۳۱۰ هزارتومان بیواسطه فروشی تلفن ۹۲۴۱۱۵ آـ ۱۸۶۸۳

دودستگاه خانه ویلائی ۶ اطاقه ۲بر ۳ نبش نوساز تهران‌پارس خیابان ۱۰۳ نبش ۱۱۴ بیواسطه ۳۹۳۰۵۸ آـ ۱۸۷۴۶

اوکازیون
۳ دستگاه خانه ویلائی در سلطنت آباد بوستان یك با سرویس های کامل بفروش میرسد .
تلفنهای ۷۵۳۳۲۱ ـ ۷۵۱۱۶۶

شمال کاخ صاحبقرانیه ساختمان دو طبقه نوساز بمساحت ۳۰۸ مترزمین با شوفاژ به مبلغ ۷۳۰ هزار تومان تلفن منزل ۸۷۵۸۶۳ تلفن دفتر از ساعت ۵ تا ۸ تلفن ۸۷۹۰۹۱ و ۸۷۷۴۳۱ دفتر ساختمانی قاسمی

سه دستگاه آپارتمان ۵ اطاقی باشوفاژ بفروش میرسد تلفن ۹۷۹۴۰۰ آـ ۱۸۷۳۸

اکازیون
خیابان شاه خانه ۶ اطاقه بیواسطه بفروش میرسد ۶۶۵۸۶۶ آـ ۱۸۳۲۱

دو دستگاه خانه ویلائی ۶ اطاقه ۲بر ۳ نبش نوساز تهران‌پارس خیابان ۱۰۳ نبش ۱۱۴ بیواسطه ۳۹۳۰۵۸ آـ ۱۸۵۰۶

خانه‌های اجاره و فروشی موجود ۹۳۳۷۴۷
آـ ۱۸۰۶۶

منزل قدیمی‌ساز بمساحت ۳۲۰ متر مناسب برای سکونت و آپارتمان‌سازی واثبار باتلفن آب وبرق یکفاز حوالی عشرت‌آباد بفروش میرسد تلفن ۷۵۰۹۶۴ آـ ۱۸۷۵

یکدستگاه ساختمان دوطبقه حدود ۱۶۰ مترمستغلاتی بفروش میرسد تلفن ۹۶۰۲۹۱ آـ ۱۳۰۹۰

حراج خانه نزدیك شهپاد
دویست متر زمین ۱۸۰ متر زیربنا مدرن محکم نوساز یک طبقه جنوبی پنج اطاق هال زیرزمین سرویس مجهز کولرو غیره ۲۲۰ تومان تلفن ۸۵۷۰۷۹ آـ ۱۸۶۵۷

اوکازیون
خانه‌ای جنوبی در خیابان جمشیدآباد شمالی بمساحت ۴۰۰ متر باآب . برق و تلفن بعلت مسافرت بفروش میرسد تلفن ۹۲۷۶۶۹ ۱ـ۲ آـ ۱۷۲۷۰

اوکازیون
یک دستگاه خانه‌دوطبقه‌جنوبی روکار سنگ هرطبقه ۴ اطاق‌و هال مستقل باسرویس کامل و گل‌خانه بفروش میرسد تلفن ـ ۹۳۰۲۳۶ ۱ـ۵ آـ ۱۸۷۷۸

خانه ویلائی و مستغلاتی از ۶۰۰ هزار تومان تا ۵ میلیون تومان موجود تهیه مسکن کورش ۸۴۷۹۸۲ و ۸۵۲۷۳۶ ۱ـ۲۳ آـ ۱۷۸۷۲

خانه‌های ویلائی در تهران پارس ۷۸۱۳۷۳

خانه های ویلائی در تهران پارس ۷۸۶۴۳

خانه در شرق تهران موجود تلفن ۳۴۴۳۶۵

خانه های نوساز تهران پارس ۴ تا ۱۲ اتاقه با وام بانکی ۷۸۱۹۱۸

آپارتمان فروشی
آپارتمان پنج اطاقه با اطاق مستخدم و زیرزمین اختصاصی و گاراژ مجهز به دستگاه فن‌کویل و تلفن واقع در خیابان پهلوی مقابل پارک ساعی بدون واسطه بفروش میرسد . تلفن ۵۴۴۳۹۴ ۱ـ ۱۳۰۰۹

آپارتمان فروشی
پهلوی بالاتراز رستوران چاتانوگا کوی شناسا ـ پلاك ۳۸ تلفن ۶۳۳۴۲۶ ـ

آپارتمانهای فروشی بلوار الیزابت خیابان هما کوی پنجم تلفن ۶۳۰۲۷۴ و ۶۳۳۶۰۱ و ۶۳۳۴۲۶

بهترین نقطه امیرآباد شمالی
مدرنترین اپارتمانهای ۱ و ۲ و ۳ اطاق خوابه با فن‌کویل تلفن گاراژ بیواسطه ۸۴۴۰۲۳ و ۸۴۵۷۰۱

برای فروش
چنددستگاه آپارتمانهای مدرن ، ارزان ، شیك سه اتاقه باقی مانده واقع در جاده قدیم شمیران انتهای شهناز ۲ با تمام لوازم بفروش میرسد
تلفن ۸۲۵۹۵۷

یکدستگاه آپارتمان ۳ اطاقه آریامهر بفروش میرسد ۶۳۶۲۱۲ آـ ۱۸۶۷۲

فروش آپارتمان های لوکس در کیشا تلفن ۶۳۹۳۱۵

یك استودیو آپارتمان کوچك به مساحت ۶۰ متر با شوفاژ ، کولر و موکت بسیار لوکس بفروش می رسد از ۶ تا ۸ بعدازظهر مراجعه شود.
آدرس : خیابان وزراء خیابان ۱۸ دهم پلاك ۲۸ طبقه اول

آپارتمان ۳ تا ۴ اطاقه
باتلفن مستقل درحوالی تخت طاوس جهت شرکت مورد نیاز است ۸۲۰۶۵۴ ۱ـ۲ آـ ۱۸۸۰۲

آپارتمانهای
مدرن فروشی ۶۳۴۲۵۵

سه دستگاه آپارتمان
۵ اطاقی با شوفاژ به فروش میرسد تلفن ۹۷۹۴۰۰

آپارتمانهای شخصی و مهندسی ساز از ۱۲۰ الی ۳۱۰ متر مجهز بتمام سرویس درخیابان های عباس‌آباد . وزراء . گاندی . جردن . پهلوی . ونك آماده فروش
شرکت تهیه مسکن اسپانکو تلفن ۶۲۰۱۰۷ و ۶۲۲۰۶۵ آـ ۱۸۶۰۱

ارزانتر از ارزان و پرفروشتر از دیگران
آپارتمان های
تهران‌پارس و خیابان های کامیاب ولیعهد و رضوان و اول سمنگان از طرف ۴۵ متری سیدخندان این موسسه تمام شد لطفا برای خرید آپارتمانهای ۳ و ۴ و ۵ اطاقی تا مساحت ۲۰۰ متر مربع هر آپارتمان با شوفاژ روشن و موکت و کاراژ و حیاط و همچنین بدون شوفاژ در میدان فرح آخر ۴۵ متری سید خندان و خیابان های پارک و مینوومرجان وساختمان های جدید در میدان فرح و میدان شهرداری نارمک و میدان ۸ وتهران‌پارس بقیمت های ۱۵۰ و ۱۶۰ و ۱۷۰ و ۱۷۵ و ۱۹۵ و ۲۰۰ و ۲۳۵ و ۲۵۰ هزار تومان تسریع فرمائید .
تلفن ۷۹۱۵۵۴
آـ ۱۸۴۳۲

عباس آباد
دربهترین نقطه مدرنترین آپارتمانهای ۲ اطاق خوابه بیواسطه فروشی تلفن ۸۵۶۴۸۱ ۱ـ۵ آـ ۱۸۷۰۰

اکازیون نزدیک ۲۴ اسفند آپارتمان ۴ اطاقه مدرن باتمام لوازمات زندگی موکت تلفن شوفاژ کولر ۳۲۰۰۰۰ تومان فروشی .
۹۳۸۸۱۲ و ۹۳۸۸۱۴
آـ ۱۸۷۳۵

توجه توجه اکازیون
نزدیک ۲۴ اسفند آپارتمان همکف مناسب دفتر یا مطب ۳ اطاقه باشوفاژ کولر میلمان دفتری ۲ رشته تلفن بقیمت ۳۴۰ هزار تومان فروشی
۹۳۸۸۱۲ و ۹۳۸۸۱۴
آـ ۱۸۷۳۴

آپارتمان های فروشی نقد و اقساط با بهره بانکی چهار راه شاه سیمتری ۴۵۴۲۶

۳ دستگاه آپارتمان مسکونی و یکدستگاه جهت دفتر کار حوالی نادری ۶۶۵۰۱۹

یکدستگاه آپارتمان دارای ۲۰ باب اطاق و ۳ باب زیرزمین که دارای حیاط وسیع و تلفن و آب و برق واقع در انتهای خیابان پهلوی نرسیده به راه آهن (دادسرای ناحیه ۳ سابق) به اجاره واگذار میشود طالبین بشماره تلفن ۵۳۳۵۸۴ مراجعه فرمایند . ۱ـ۲

مدرنترین آپارتمانهای ۳ و ۴ و ۵ اطاقه لوکس بفروش میرسد تهیه مسکن کورش تلفنهای ۸۴۷۹۸۲ و ۸۵۲۷۳۶

تعدادی آپارتمان
لوکس میدان ۲۵ شهریور اول خیابان سینا پلاک ۱۲ به آدرس فوق مراجعه فرمائید
۱ـ ۱۸۵۳۹

آپارتمان های فروشی در شمال شهر ۸۴۵۵۰۴

آپارتمان فروشی ۴۹۷۴۰

زمین فروشی
۱۲ کیلو متری میدان شهیاد زمین باقساط
۲۵ ماهه
متری ۶۰ تومان
۹۷۳۲۶۴
۱۵۰۰ متر باغ وزمین در بهترین نقطه امیرآباد مهرشهر کرج با سند معتبر متری ۷۵۰ ریال عصر ها تلفن ۹۷۹۴۱۲

قطعه زمینی حدود ۱۲ هزارمتر واقع درفرحزاد بقیمت مناسب بفروش میرسد تلفن ۸۷۸۳۸۹ ۱ـ۳ آـ ۱۸۷۸

کناردریا
نزدیك خزر شهر زمین بقطعات مختلف با آب و برق و تلفن بفروش می رسد تلفن ۷۵۴۴۴۶

قطعات ۹۰۰ و ۵۰۰ متری
اقبالیه کرج
متری ۱۷ تومان
زمینهای پرسپولیس کرج
متری ۷ تومان
قطعات ۱۰۰۰ متری مقابل مهرشهر باآب برق و آسفالت شده نقد واقساط موسسه ساختمانی زمین و مسکن مقابل درب شمالی کاخ دادگستری طبقه فوقانی بانک صادرات تلفن
۳۱۶۹۲۱
چهارصد متر زمین جنوبی ۱۵ متر عرض در امانیه بفروش میرسد تلفن ۶۲۳۹۳۳ ـ۴

یك قطعه زمین بالای قلهك پل رومی بمساحت ۴۸۰ متر دوبر برای فروش آماده میباشد به تلفن ۸۲۵۹۵۷ مراجعه نمایند

PROFIT MINIMUM 25% (12% bank guaranteed rent annually — 3 years in advance contract).
— buy reasonably-priced, well-constructed, modern apartments, houses, villas, hotel suites in Spain's sunny Costa Del Sol and French Riviera overlooking Mediterranean. Price from 5,000 dollars cash or 20% deposit. Rest up to 20 years.
All facilities. Tel. 822293-822991. Home 833466.

B.K.D
در بازکن برقی
۲۵۰ تومان
بکد
بوسیله تلفن سفارش دهید . شرکت یکد الکتریک تلفن ۱۵ الی ۶۸۱۰۱۱
فروش در کلیه الکتریکی ها در تهران و شهرستانها

PLP
پی ال پی
آگهی استخدام
شرکت تجارتی بی.ال.پی. جهت تکمیل کادر پرسنلی خود افراد ذیل را باحقوق مکفی استخدام مینماید.
۱ـ سیستم آنالیست یا برنامه نویس ارشد با حداقل ۲ سال تجربه‌کار با زبان PL/1 وسیستم عملکرده DOS
۲ـ اپراتور با حداقل ۲ سال تجربه DOS
۳ـ لیسانس بازرگانی یا اقتصاد برای قسمت خرید خارجی که تسلط کامل بزبان انگلیسی و مکاتبات مربوطه داشته باشد.
۴ـ یکنفر برای قسمت تاسیسات باتجربه کافی و تسلط به‌امور مربوط به شوفاژ ـ برق ـ تلفن .
داوطلبان واجد شرایط میتوانند تقاضای خود راهمراه یکقطعه عکس وسیله صندوق پستی شماره ۱۴٫۱۳۰۷ ارسال داشته یا شخصا بمحل شرکت واقع‌در کیلو متر ۱۸ جاده مخصوص کرج روبروی کفش وین اداره کارگزینی مراجعه نمایند.

Iranian — American Consulting Engineers Firm requires the following native and expatriate experienced personnel
— Mechanical Engineers
— Construction Engineers for inspection
— Draftsman
Please apply to 9th Floor Iranian's Bank Building, Takhte-Jamshid Ave., between 13 and 16 p.m.

مرکز درمانی سانترال
آگهی استخدام
مراکز درمانی سانترال دو نفر پزشك عمومی را بطور تمام وقت با حقوق مکفی باشرایط ذیل بهمکاری دعوت مینماید .
۱ـ تابعیت دولت شاهنشاهی ایران .
۲ـ دارا بودن برك خاتمه خدمت و یا معافیت دائم.
۳ـ دارا بودن پروانه کار از وزارت بهداری.
داوطلبان میتوانند همه روزه باستثنای روزهای تعطیل بین ساعات ۱۶ـ۸ بدفتر مراکز واقع در انتهای خیابان بیات مراجعه نمایند .
آخرین فرصت روز ۳۰ آذرماه جاری میباشد .

ساختمان فروشی
یك ساختمان چهار طبقه دارای ۱۶ دستگاه آپارتمان با سه اطاق خواب سالن پذیرائی ، هال با شوفاژ ، کولر، تلفن مستقیم ، کاغذدیواری با کف پوش پارکت وموکت واستخر وتاسیسات کامل واقع در خیابان پهلوی نرسیده بمیدان ونك یکجا بفروش میرسد . طالبین با تلفنهای ۸۲۸۸۹۶ ـ ۸۲۳۲۰۱ تماس بگیرند ۱ـ۲

آگهی استخدام
مهندس برق
بیکنفر مهندس برق با حداقل ۳ سال تجربه‌در طرح پروژه های شهرسازی و ساختمانی نیازمندیم داوطلبان با تلفنهای ۴ـ۶۶۶۱۴۲ تماس بگیرند
مؤسسه مهندسین مشاور
دکتر علی‌اکبر ادیبی تماس حاصل فرمایند

آگهی استخدام راننده
گارد جاویدان شاهنشاهی عده‌ای راننده را باشرایط زیر استخدام میکند و اجدین شرایط جهت کسب اطلاع بیشتر همه روز بجز ایام تعطیل در ساعت اداری به آجودانی گارد جاویدان شاهنشاهی واقع در تهران پادگان لویزان مراجعه نمایند.
گارد جاویدان شاهنشاهی
۱ـ داشتن گواهینامه پایه ۱ رانندگی .
۲ـ داشتن گواهینامه ششم ابتدائی .
۳ـ حداکثر سن ۳۵ سال.
۴ـ خدمت ۲ سال سربازی را انجام داده باشند.
م الف ۱۸۲۱۲

ماشین نویس لاتین
یك نفر خانم مسلط به ماشین نویسی لاتین تمام وقت مورد احتیاج است . لطفا صبح ها بین ساعت ۹ تا ۱۲ وعصرها از ۵ تا ۸ به ساختمان امگا لاله‌زار شماره ۴۴۴ نبش کوچه برلن مراجعه فرمایند .

مرکز راهنمائی دانشجویان
اخذ پذیرش از دانشگاهها و دبیرستانهای آمریکا کانادا ، انگلستان برای دوره های دبیرستان لیسانس و فوق لیسانس در کمترین مدت .
تلفن ۶۶۱۷۹۸ بین ساعت ۱۳ الی ۷ بعداز ظهر .

شرکت سهامی پشم شیشه ایران (خاص)
به افراد واجد شرایط زیر نیازمند است :
۱ ـ لیسانسیه ساختمان با حداقل دو سال سابقه‌در کار های ساختمانی .
۲ ـ کارمند جهت سرپرستی امور اداری و تبلیغات با حداقل دو سال سابقه کار و آشنائی بزبان فرانسه و یا انگلیسی .
۳ ـ خانم ماشین نویس فارسی .
۴ ـ نقشه‌کش فنی با دو سال سابقه
۵ ـ مکانیك ماشین آلات صنعتی با چهار سال سابقه کار
۶ـ برقکار باچهارسال سابقه در کارخانجات صنعتی
۷ـ سرکارگر باحداقل ۵ سال سابقه وتحصیلات حداقل ششم ابتدائی
۸ ـ راننده مرد با تحصیلات ششم ابتدائی و سابقه کار .
داوطلبان واجد شرایط میتوانند همه روز با در دست داشتن مدارك و کارت پایان خدمت ویا معافی (غیرپزشکی) به دفتر مرکزی پشم‌شیشه ایران واقع در خیابان شاهرضا ـ صبای جنوبی شماره ۱۳ از ساعت ۱۳ الی ۱۷ مراجعه نمایند

شرکت نیافران بامسئولیت محدود
بافراد واجد شرایط زیر نیازمند است :
۱ـ یکنفر سکرتر تایپیست فارسی دیپلم متوسطه بطور تمام وقت با حقوق مکفی .
۲ـ دوشیزه یا بانوی تلفنچی با سابقه .
متقاضی بایستی حداقل ۲ سال سابقه تایپ فارسی داشته باشد .
تلفن ۸۲۳۳۵۲ و ۸۳۷۹۵۶ و ۸۳۹۸۸۲

Organon
آگهی استخدام
شرکت داروئی ایران ارگانون جهت ویزیت داروهای خود در استان خوزستان مرکز اهواز احتیاج به یك ویزیتور تمام وقت دارد .
شرایط
۱ـ دیپلم کامل متوسطه (طبیعی)
۲ـ حداکثر سن ۲۷ سال
۳ـ دارا بودن گواهینامه رانندگی و اتومبیل شخصی
۴ـ دارا بودن برك پایان خدمت سربازی یا معافیت دائم غیر پزشکی
واجدین شرایط فوق بین ساعت ۸½ صبح الی ۲ بعداز ظهر با تلفن های ۸۴۱۱۱۹ و ۸۴۲۱۲۷ تماس حاصل نمایند . ۱ـ۲

آگهی استخدام
شرکت ملی کشتیرانی آریا تعدادی ماشین‌نویس فارسی و لاتین درجه یك راکه‌حداقل دارای سه سال سابقه کار باشند از طریق مصاحبه باحقوق مکفی استخدام مینماید . داوطلبین میتوانند تا تاریخ ۲۱٫۹٫۵۳ برای ثبت نام صبح ها از ساعت ۸ الی ۱۳ و عصر ها از ساعت ۱۶ الی ۱۸ به‌قسمت آموزش شرکت واقع‌درخیابان کریم‌خان زند بین بهجت‌آباد وویلا ـ ساختمان آریا مراجعه نمایند.
کشتیرانی ملی آریا

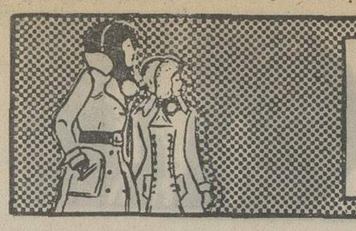

نیازمندیهای اطلاعات تلفنی آگهی قبول میکند

۳۱۱۲۲۴-۳۱۱۲۲۵
۳۱۱۲۲۹-۳۱۱۲۳۰

زمین در عباس آباد
بمساحت ۳۶۰ متر باآب تلفن جواز ساختمان‌وسیمان ازقرار متری ۲۰۰۰ تومان مقطوع و بدون واسطه بفروش میرسد تلفن ۳۱۶۶۱۶
آ ـ ۱۸۶۹۰

زمین فروشی میدان روزولت
۵۶۰متر ۳۱۹۷۸۴ بنگاه‌کوشان
۱ـ۳ آ ـ ۱۰۲۳۶۲

حدود ۴۰۰ متر زمین
درخشان دارای ۵ طبقه پروانه تجارتی با آتیه‌ای فوق‌العاده ساختمان فروشی‌تلفن۷۷۷۷۴۳
۱ـ۲ آ ـ ۱۸۷۳۱

شمیرانات

زمین بقطعات مختلف آماده فروش میباشد دفتر قاسمی ۸۷۱۷۹۱ و ۸۷۵۴۰۷

در رضائیه یکصد هکتار زمین مزروعی با سند بفروش‌میرسد تلفن ۷۷۰۲۷۳
آ ـ ۱۸۵۳۵

زمین با سند مالکیت۱۲ کیلومتری میدان شهیاد نقد و اقساط‌املاک‌حافظ تلفن ۹۷۳۶۶۰ ۱ـ۱۳

فروش سرقفلی

مغازه واگذاری

بدون سرقفلی
مالکیت‌دوباب‌مغازه‌دودهنه‌نوساز به مساحتهای ۱۲۰ و ۱۶۰ متر مربع باتمام وسایل‌مدرن‌درکوی ماه‌امیراکرم فروشی‌تلفن۴۰۵۷۸
۱ـ۲۰ آ ـ ۱۷۷۳۶

یکباب مغازه تزئینات باجواز برق‌وتلفن‌وبالکن واگذارمی‌شود تلفن ۹۵۸۵۱۵
آ ـ ۱۸۱۷۳ ۱ـ۵

مغازه پوشاک جدید ـ التاسیس
بهترین موقعیت باجواز بوتیک واگذار میشود تلفن ۹۵۵۲۰۲ صبحها از ۱۰ تا۱۲
۱ـ۲ آ ـ ۱۸۶۹۶

نصف یک‌مغازه‌خشکشوئی با درآمد عالی بفروش‌می رسد تلفن ۴۵۵۱۹ صبح ازساعت۱۰تا۵ بعدازظهر

فروش اغذیه مجهز ۶۳۳۹۶۶

بهترین محل برای‌ضبط آهنگ مغازه صفحه فروشی واقع در فرح‌شمالی باجوازواگذارمیشود تلفن ۷۷۰۸۴۸
آ ـ ۱۸۷۰۷

اوکازیون عالی
یک درمانگاه باسابقه چندساله وآمادگی کامل درحوالی‌میدان خراسان بعلت مسافرت واگذار میشودبه‌تلفن ۳۵۰۴۴۸صبح‌ها ۱۰تا۱۲ مراجعه نمائید .
آ ـ ۱۸۷۵۳

قابل توجه مرغداران
فروش دو مرغداری مجهز با تمام وسایل با اب و برق‌چهار هزار و شش هزار متر مربع با شرایط سهل فروخته‌میشود قبل از ظهرها بتلفن ۹۵۸۱۶۹ و ۹۵۹۸۵۹ مراجعه شود

داروخانه فروشی
داروخانه با سابقه درخشان چندین‌ساله بافروش‌بسیارخوب درمحل بسیارعالی‌بعلت‌مسافرت بفروش میرسد طالبین با تلفن ۹۷۲۴۴۵ بین ساعت۹الی ۱۲ صبح تماس بگیرند .
۱ـ۳ آ ـ ۱۸۷۹۷

اجاره‌داده‌میشود

آپارتمان اجاره
بین پهلوی و جردن آپارتمان‌با ۴اطاق خواب سالن شوفاژکولر تلفن بسیار لوکس جهت‌اجاره موجود است ۶۲۱۵۳۸

خانه اجاره
۷ اطاق ـ کولر ـ تلفن ـ گاراژ ـ سرویس کامل ـ حیاط ـ واقع در باغ صبا ـ خیابان میرهادی ـ کوچه عباس‌زاده ـ شماره ۱ر۶ ـ تازه رنگ‌کرده و کاغذ دیواری خیلی تمیز . تلفن ۸۵۵۳۴۲
آ ـ ۱۸۵۷۳

ساختمان ۵ طبقه با۵۰ اطاق‌و پارکینگ باکلیه وسایل دریکی از خیابانهای شمالی ومرغوب شهر اجاره داده میشودآژانس نوبل ۸۳۴۸۹۳
۱ـ۲ آ ـ ۱۸۶۷۹

موردنیازبرای‌اجاره

مورد نیاز برای اجاره درخیابانهای: هدایت ـ علائی ـ صفی‌علیشاه ـ فخرآباد ـ خورشید ـ ژاله ـ ایران و حریرچیان .
یک باب خانه دربست پنج اطاقه بالوازم مربوطه و تلفن برای اجاره ماهیانه حدود ۱۵۰۰۰ ریال مورد نیاز است ـ داشتن امتیازات بیشتر مانند شوفاژ ـ گاراژ و غیره موجب اجاره بیشتر خواهد بود . متمنی است باتلفن ۸۳۱۲۷۲ مذاکره فرمائید.

یک خانه دو طبقه جنوبی یا شرقی درناحیه شمال غرب تهران برای دفترکار مورد نیاز است باتلفن‌های ۹۵۶۲۹۷ ـ ۹۵۳۴۲۶ از۸ صبح تا۴بعداز ظهر تماس بگیرید .
آ ـ ۱۸۷۹۳

موردنیازبرای‌خرید

ویلای مدرن و بزرگ در شمال شهر خریداریم ۸۹۰۷۸۱

ساختمانهای دست دوم شمال شهر و زمینهای ساختمانی شمال شهررا خریداریم تلفن .
۹۲۸۰۸۲
دفتر جمشید

زمین

زمینهای‌افسریه‌شاه‌آباد شرق مشیریه خریداریم ۳۵۹۴۰۸

زمینهای مهر شهر گلشهر و گوهر دشت فروشنده و خریداریم ۴۲۶۸۲

زمینهای مسعودیه و مشیریه راخریداریم‌تلفن ۳۵۰۳۶۲ فرجی

زمینهای افسریه را خریداریم ۳۴۳۳۴۶

شمس‌آباد مبارک آباد خریداریم‌تلفن۷۷۰۴۷۹

اراضی تهران پارس خریداریم ۷۸۰۰۶۱

اراضی تهران پارس خریداریم تلفن ۷۸۸۴۹

خریدار اراضی ساحلی‌وجنگلی شمال تلفن ۴۵۱۶۸ و۶۶۲۴۵۹

زمینهای‌اهواز خریداریم
آژانس نوبل تلفن ۸۳۴۸۹۳
۱ـ۲ آ ـ ۱۸۷۵۶

ام . آ . اس
اهوازاهواز
زمینهای کیان پارس ، گلستان ، باغات شاه، کوی کارمندان فورا منصفانه خریداریم تلفن ۳۱۱۷۰۶

خرید زمین تهران‌پارس۷۸۶۴۳

خریدار زمین تهران پارس ـ ۷۹۱۳۶۶

زمین تهران‌پارس خریداریم‌تلفن ۷۹۳۰۲۰

خریدار زمین تهران‌پارس‌تلفن ۷۸۱۹۲۶

خریدار زمین تهران پارس ۷۸۱۴۳۴

خریدار اراضی تهران پارس ۷۸۶۳۴

تهران‌پارس
خرید زمین و خانه ۷۸۱۹۵۷ فرامرزپور

خرید اراضی تهران پارس ـ ۷۸۰۰۷۱

زمین افسریه‌خریداریم۳۴۱۳۵۹

بنگاههای معاملات املاک

دفتر مرکزی جلالی
خریدار اراضی سعادت‌اباد و عباس‌آباد و درەقشلاق و شمیرانات و مبارک‌اباد تلفن ـ ۶۲۶۴۱۱ ـ ۶۲۴۱۹۳

بازاربزرگ‌زمین
برای خرید زمین با مادرتماس باشید تا شمارا در جریان مجتمعی از اراضی و باغات خود درکرج و تهران و حومه قراردهیم . تلفن : ۴۸۶۷۱

لاله‌زار بنگاه کوشان مجمع مشاورین املاک معامله املاک همه جا با ۳۱۹۷۸۴ دستورفرمائید

دفتر تهران بزرگ
خرید و فروش زمین های صنعتی و غیره تلفن ۳۱۲۸۹۸

خانه‌های فروشی واجاره‌طالبیم ۹۳۳۷۴۷

بورس املاک شمیران
دفتر براتی۸۷۲۵۷۵ـ۸۷۷۸۷۵

معاوضه
یک شرکت ساختمانی
خانه‌های شما را با زمین و پول نقد معاوضه مینماید تلفن های ۹۲۲۵۶۷ و ۹۳۹۹۲۲ از ساعت ۵ الی ۸ شب

معاملات‌پول

پول موجود
پول
از ۵۰ هزار تومان‌ببالا فوراروی‌خانه ومستغلات ۸۳۰۸۳۵

پول فوری با بهره‌ارزان در مقابل خانه‌ومستغلات ۸۳۹۵۰۰

پول
در مقابل چک کارمندی ملک ـ تلفن ـ اتومبیل
۴۳۵۲۸

وام
قبل از اینکه میخواهید از موسسه‌ای روی
چک کارمندی
تلفن ـ اتومبیل ـ ملک خود وام بگیرید با ما تماس‌حاصل فرمائید
بنفع شماست
تلفن ۶۶۷۸۸۴
۴۱۵۱۰ داخلی ۲۲

موسسه همکاریهای بنیادی توکل
پول‌شما را درمقابل‌سند ساختمان زمین اتومبیل بمعامله می دهد .
تلفن ۶۳۰۸۲۶

پول‌ارزان
مقابل اتومبیل تلفن و ساختمان هزاری ۱۲ تومان ـ ۸۳۲۵۵۸ ـ ۸۲۲۳۴۱
شاهرضا مقابل‌لاله‌زارنو موسسه جهان

وام
ملک شما چنانچه درگرو و یا رهن هم باشد ما به شما نسبت بمازادآن وام میدهیم .
تلفن ۴۲۲۲۷

پول
نیم‌ساعته
به سنداتومبیل و تلفن ساختمان با سود بانکی
۸۳۶۷۳۵

وام بهر طریق
۹۳۱۷۳۱

وام فوری درمقابل قبض بانک کارگشائی . تلفن . ملک
تلفن ۴۴۹۸۱

وام با چک کارمندی
۷۵۴۴۹۲

پول شرطی باسودبانکی در مقابل خانه تلفن : ۹۲۳۵۰۴

مرکزمعاملات‌مطمئن پول‌شرطی تلفن ۳۰۵۵۴۸ و ۳۹۱۸۰۴

پول فوری باسود بانکی در مقابل خانه مستغلات ۹۲۸۴۶۵

قلک وام میدهد
درمقابل مبیع‌ارزنده قلک فورا وام میدهد تلفن ۷۶۵۷۴۵

دادوستد پول‌از۲میلیون ریال به بالا پاکپور ۶۶۴۶۱۸ ـ ۶۶۶۲۶۳

خانه پول ـ فرح شمالی‌مرکز معاملات پول تهران ۸۴۸۳۸۸

پول ارزان و فوری
موجود است‌دفتر سام۸۲۲۶۵۹

وام به اتومبیل و چک ۴۴۲۲۰

پول شرطی موجودتلفن ۳۰۵۵۴۸ و ۳۹۱۸۰۴

پول ۵ر۱شاهی۶۲۴۸۷۳

مورد نیاز
پول‌شرطی در مقابل‌خانه مستغلات‌فوری نیازمندیم ۹۲۸۴۶۶

پول شرطی خودراجهت خانه و مستغلات بجائی اطلاع دهید که مرکز معاملات پول شرطی تهران است ۸۲۸۳۴۹

بپول راکد شما درمقابل سفته وچک معتبرهزاری ۸۰ تومان بهره‌باتضمین میدهیم تلفن ۹۳۱۷۳۱ و ۹۳۱۷۲۱ و ۹۳۱۸۲۱

بپول راکد شما هزاری ۵۰ تومان سود میدهیم
۷۶۳۸۴۰

پول در مقابل‌خانه‌ارزنده نیازمندیم ۷۵۶۴۲۵

بپول راکدشما با انتقال مبیع هزاری ۵۰ تومان سود میدهیم ۷۵۶۴۲۵

پول شرطی نیازمندیم ۸۳۹۵۰۰

پول شرطی نیازمندیم ۸۲۲۶۵۹

قبوض

وام در مقابل
فرش‌و جواهرو مازادارزیابی قبوض فرش زمین و مستغل‌و جواهر بانک کارگشائی تلفن ـ ۴۵۱۶۸و ۶۶۲۴۵۹و ۴۳۴۹۹

قبوض‌شهرداری‌بیواسطه خریدار.پاکپور۶۶۴۶۱۸ ۶۶۶۲۶۳و ۶۶۰۲۰۰

خریدار قبوض‌شهرداری ۴۵۹۵۷

معاملات‌تلفن

بنفع شماست قبل از خرید و فروش تلفن با ۸۵۳۰۳۱ تماس بگیرید.

خرید و فروش هر نوع شماره تلفن با نصب ۸۲۰۸۴۱

خرید و فروش تلفن
۳۱۷۴۳۷ اسلامبول کمپانی ۱۷و ۲

خرید وفروش انواع‌تلفن با نصب ۶۶۷۸۵۰

خریدوفروش‌هرنوع‌تلفن۸۹۴۰۵۰

فروش
فروش هرنوع شماره تلفن با نصب فوری ۶۶۵۷۵۷

فروش تلفن با نصب ۸۳۶۹۲۰

تلفن ۶۳۷۵۰۰ بفروش میرسد بعد از ظهر ۴ تا ۵ تماس‌گرفته شود
آ ـ ۱۸۶۴۵

فروش تلفن ۶۶۷۷۱۴

فروش تلفن در هر مکان فوری تلفن ۷۷۰۰۵۸

فروش تلفن ۳۰۲۸۴۸

فروش تلفن ۵۳۳۰۳۰

خرید
خرید هرنوع تلفن ۶۶۵۷۵۷

تلفن در هر منطقه‌خریدار با نصب فروشنده‌ایم ۸۵۳۰۳۱

تلفن ۳و۷و۶۲
خریداریم ۳۰۳۲۳۷

خرید و فروش تلفن ۶۶۵۸۰۸

خرید تلفن در هر مکان فوری تلفن ۷۷۰۰۵۸

خریدار تلفن شما ۸۳۶۹۲۰

تلفن ۲ و ۵ فوری‌خریداریم ۵۳۵۷۴۴

خریدار تلفن ۲۳۰۳۰

تزئینات‌ودکوراسیون

کاغذدیواری موکت وکفپوش
پلاستر
(باشرایط دلخواه شما)
دفترمرکزی ـ چهارراه امیراکرم
۶۶۷۶۱۶ ـ ۶۶۷۶۱۵

شعبه گیشا	۶۳۲۹۱۴ ۶۳۱۹۴۷
شعبه باغشاه	۶۶۰۷۷۲
شعبه بازار	۵۳۳۷۹۷
نمایشگاه تجریش	۸۷۴۳۰۲

با۳تومان
باروزی سه تومان منزل و محل کار خود را با بهترین انواع کاغذ دیواری . پرده کرکره موکت و کفپوش تزئین فرمائید **تزئینات مارال ۹۷۵۵۱۸**

نقدواقساط
پرده کرکره با ۵ سال ضمانت کاغذ دیواری با ۲۰ در صد تخفیف ـ موکت کفپوش و اف‌اف منزل تزئینات مهران تلفن ۹۳۷۷۶۱

تزئینات ونوس
پرده کرکره آمریکائی تعمیر و شستشوی همه نوع کرکره‌تلفن ۵۳۰۱۷۱ و ۵۴۵۰۴۷

موکت
متری ۲۴ تومان
پرده کرکره
کاغذ دیواری با تخفیف بیشتر . تعمیرات‌پذیرفته میشود . تزئینات‌هومن.
۹۷۰۸۸۸

نقدواقساط
تعمیرات و تزئینات آسفالت ، نقاشی ،موکت کاغذ دیواری‌دکورتکنیک ۸۳۳۵۱۵ و۸۳۹۵۰۱

کاپیتال‌موکت
موکت ایده‌ال ۷۶۰۷۶۳

تزئینات‌ساحل۸۴۳۱۹۶
کلیه بنائی رنگ‌امیزی‌ساختمان

نقد و اقساط
تزئینات الهام
پرده کرکره امریکائی با نصب متر مربعی ۴۷۰ ریال کاغذ دیواری و موکت ایرانی و خارجی با ۲۰ درصد تخفیف پرده پارچه با دوخت . نصب مجانی . اف‌اف درب کشوئی با تخفیف کلی تلفن ۹۵۶۹۸۰

برای ساختمان شما

پاکتان
انجام کلیه امور نظافتی نقاشی و دکوراسیون ساختمان ۸۳۸۱۷۲ و ۷۵۴۷۵۳

۳تومان
با روزی ۳ تومان و بایک‌تلفن انواع کاغذ دیواری ـ موکت و کفپوش برای منزل و محل کار شما نصب میشود تلفن های ۸۷۴۳۰۲ و ۶۶۰۷۷۲ ۶۳۲۹۱۴ و ۶۳۱۹۴۷ ۶۶۷۶۱۶ و ۶۶۷۶۱۵ ۵۳۳۷۹۷ و ۶۶۷۶۱۷

شرکت نشت‌جو
تشخیص و تعمیرمحل‌فرسودگی لوله های آب تلفن۸۷۷۹۹۲ و ۸۷۷۹۹۳

سرویس‌ساختمان
تشخیص محل‌نشت‌لوله‌های آب بادستگاه الکترونیک انحصاری
۸۴۲۸۶۲

آسفالت و عایق
شمیران ـ قلهک تلفن
۸۶۱۳۲۷

آکوستیک ایرانیت
فروش و نصب سقفهای کاذب صادکو تلفن‌های ۸۱ـ۷۶۱۲۸۰

اسفالت ساختمان ۹۳۳۵۵۹

شرکت ساختمانی آسیا
سازنده آپارتمان ویلابیمارستان در تهران و شهرستانها تلفن ۸۴۷۲۸۸

تعمیرات ساختمان ۹۳۳۵۵۹

اسفالت و تعمیرات پیشروتلفن ۶۶۰۴۷۹

اسفالت و نقاشی ۶۲۵۷۳۲

لوله‌بازکنی
لوله‌بازکنی ولوله‌کشی مقدم ۹۲۵۳۷۴

لوله بازکنی امید لوله کشی و تعمیر بنائی‌تلفن ۹۳۶۵۴۴

لوله بازکنی یکساعته ۷۶۵۲۴۴

لوله بازکنی ولوله‌کشی دروازه دولت ۸۲۷۴۰۸

تخلیه چاه و لوله‌بازکنی فوری ۸۷۰۵۹۱

لوله‌بازکنی روزولت شبانه‌روزی ۴۷۱۴۳

ترکیدگی لوله
آب ساختمان تلفن ۸۲۷۴۰۸

تخلیه‌چاه
تخلیه‌چاه
۵۳۷۸۱۷ و۵۳۸۳۲۷

تخلیه‌چاه
و لوله باز کنی پات با تخفیف مخصوص تلفن ۴۷۶۳۴

تخلیه‌چاه
ولوله بازکنی تلفن: ۵۳۲۵۵۰

تخلیه و کندن چاه نو لوله بازکنی تلفن ۵۳۸۷۱۵

تخلیه چاه فوری تلفن ۹۳۲۸۷۰

تخلیه‌چاه
ارزانتر از همه جا تلفن ۹۲۴۸۸۹

تخلیه‌چاه
ولوله بازکنی تلفن : ۵۳۱۷۰۵

تخلیه‌چاه
ولوله بازکنی تلفن: ۵۳۷۱۸۳

تخلیه‌چاه
تخلیه چاه فاضلاب وتوالت
حفرچاه بادستگاه موتوری
شرکت شوشتر: تلفن
۸۳۰۷۲۲-۸۲۹۵۵۶

تخلیه چاه فوری تلفن ۹۲۳۳۵۹

گمشده
یک کت برنگ خاکستری که محتوی گواهینامه رانندگی بشماره ۴۲۹۹۸ و کارت بیمه وکارت‌شناسائی ماشین ودسته چک بانک‌بازرگانی‌شعبه‌رودکی جاری ۲۶۴۴ (درحدود ۱۴ برگ) بسرقت رفته و ازدرجه اعتبار ساقط است .
آ ـ ۱۳۰۸۷

دسته چک ۲۵ برگی ازشماره ۵۳۷۰۱ تا ۵۳۷۲۲۵ به‌حساب جاری ۵۹۱ بانک سپه شعبه نظام‌آباد شمالی که یکی ازآنها به مبلغ سیزده هزارریال در وجه حامل بسرقت رفته از درجه اعتبار ساقط است .
اسماعیل معرفی
آ ـ ۱۳۱۱۷

یک جلد سند مالکیت زمین خارج‌از محدوده تهران‌پارس بنام‌علی‌دوستی آسیابری‌بشماره ۸۸ر۹۱۷۲ مفقود گردیده از درجه اعتبار ساقط است‌یابنده به تلفن ۷۸۲۸۷۳ اطلاع‌داده‌و مژدگانی دریافت نماید .
آ ـ ۱۸۸۰۳

دفترسهمیه نانوائی شماره۹۷۵ اینجانب حسین یزدانی مفقود شده یابنده به تلفن ۴۷۵۸۷ منزل و یا شرکت نانوایان ۷۶۱۱۶۷ اطلاع دهند .
آ ـ ۱۳۰۱۵

آگهی
کارت بازرگانی اینجانب‌مهندس هدایت‌الله‌زنددل‌بشماره۳۱۸۵۶ مفقود شده است از یابنده خواهشمند است به‌دفترشرکت آ.ب.ا باتلفن ۷۵۵۴۹۸مراجعه ومژدگانی دریافت دارنددرنوبت اول ودوم شماره۳۱۸۵۶صحیح است .
آ ـ ۱۸۷۸۱

دوفقره چک به شماره های ۶۲۱۸۵ و ۶۲۱۸۶ جاری۵۴۹ بانک بازرگانی شعبه شهرری‌از حساب اینجانب احمد رحمت کاشانی سفید بدون امضاء در تاریخ ۲۲ر۸ر۵۳ مفقود گردیده از درجه اعتبار ساقط است .

گاز

بوتان گاز
BUTANE
بوتان
قبول سفارشات گاز از ۷ صبح تا ۹ شب
باشماره‌های ۵۹-۹۵۳۰۵۱
صدورکارت اشتراک ۳۱۳۱۶۳
سرویس وتعمیرات ۲-۳۱۳۱۶۱
دفترمرکزی وفروش ۱۵-۳۰۴۷۱۱
شکایات گازرسانی ۹۶۲۰۶۰
بوتان

آگهیهای متفرقه

اطلاعیه
بهترین کلاه مردانه‌زنانه‌و بچگانه برای مغازه بیتا واقع‌درلاله‌زارجنب کوچه رفاهی شماره ۴۶۱ وارد شد

ماشین فتوکپی خشک موجود است
تلفن ۸۵۲۹۴۸

ترجمه ارزان
اسناد رسمی و غیررسمی ، اخذپذیرش تحریرات فارسی و لاتین ـ شاه‌آباد ـ ماشین‌نویسی ربانی تلفن ۳۱۷۱۳۵ .

اسناد صعب‌الوصول شما را خریداریم بعدازظهرها تلفن ـ ۶۶۰۴۷۹
آ ـ ۱۸۷۳۶

نهال چنار فروشی ۸۶۴۹۷۷
آ ـ ۱۸۷۸۶

دربازکن برقی اف‌باکس
باقفل برقی اف اف
ساخت آلمان غربی
باگوشی نشکن و مغناطیسی منحصر بفرد
نماینده انحصاری ومرکزپخش ، شرکت کارور میدان ۲۵ شهریور
باتلفنهای : ۸۲۲۳۸۴ ـ ۸۲۳۶۹۸ ـ ۸۳۱۸۷۷
سفارش دهید تا در اسرع وقت نصب و تحویل گردد .

خانه‌شمارا بخارجیان اجاره‌میدهیم

سازمان نیازمندیهای خارجیان
خانه شمارا اجاره میدهد
۸۲۳۱۵۵ ۸۲۳۹۳۹ ۸۲۸۱۰۶

مؤسسه نیازمندیهای خارجیان
خانه بخارجیان اجاره میدهد
۸۳۰۰۸۱ ـ ۸۳۰۰۸۲
۸۲۱۸۱۱ ـ ۸۲۱۷۲۳
۳۶۱ تخت جمشید مقابل سفارت آمریکا

۲۴ ساعته
اجاره بخارجیان
سازمان نیازمندیهای بین المللی
۷۷۸۷۹۹
۷۷۹۱۱۸

مؤسسه امپایر ۷۷۷۵۰۰
خانه بخارجیان اجاره میدهد
۷۷۸۹۵۵ ـ ۷۷۲۲۲۲

شرکت سلحشور
باگروه مجهز خودخیلی خیلی سریع اجاره بخارجیان
۶۲۷۴۵۵ و ۶۲۳۶۷۴

مؤسسه امور خارجیان
مرکز اجاره تخت جمشید جنب بهار ۵۰۳
۷۵۱۷۸۲ ـ ۷۵۲۳۵۸

آژانس بین‌الملل
جهت شرکت‌های معتبرخارجی دفترمدرن‌اجاره میکند۸۳۰۸۴۱ ـ ۸۳۰۸۴۲ ـ ۸۳۰۸۴۳

تلفن ۴۰۰۰۰
مرکز فروش ویلا و اپارتمان بخصوص اجاره‌منازل‌بخارجیان

مؤسسه ظفر ۷۷۷۷۴۶
خانه بخارجیان اجاره میدهد
۷۷۸۶۰۰ ـ ۷۷۸۵۸۹

آژانس استیفانی
خانه ـ ویلا ـ آپارتمان شما را به خارجیان‌فورا اجاره میدهیم ۴۱۹۳۹

شرکت امداد
بهترین مشاوروراهنمای‌شماست در امور اجاره بخارجیان‌خرید و فروش املاک‌ومستغلات(تهیه مسکن واتومبیل وانجام کلیه خدمات عمومی) با این شرکت درتماس باشیدتلفن ۹۲۱۹۳۱
آ ـ ۱۸۷۴۰

شرکت امداد
اجاره بخارجیان فوری خریدو فروش املاک و مستغلات . سریع ، تحت نظر مدیریت‌فعال تلفن ۹۲۱۹۳۱
۱ـ۱۳ آ ـ ۱۸۶۹۹

سازمان مسکن پارس
مرکز ۸۵۳۸۵۳
۸۴۸۴۲۴
اجاره ۸۵۷۵۸۵
بخارجیان

۸۲۹۷۶۶ ـ ۸۳۵۱۲۰
سازمان کورش
اجاره منازل بخارجیان

بوش BUSCH
انواع کلید وپریز برق ولوازم برقی مارک بوش آلمان استاندارد VDE آلمان وبامهر استاندارد ملی ایران
مرکز پخش : شرکت سولانکو
شاهرضا خیابان رامسر شماره ۹۰ تلفنهای:
۸۳۴۷۹۰ـ۸۳۵۱۲۱

حراج چسب لاتکس
بعلت برف و سرمای ناگهانی بتعویق افتاد
به اطلاع خریداران محترم چسب لاتکس می رساند که روز پنجشنبه ۵ دیماه ۱۳۵۳ حدود ۶۵ تن چسب که برای حسباندن فرشهای موکت میباشد از ۴ الی ۶ بعدازظهر بطور حراج‌دربنگاه مرمر واقع در خیابان رزم‌آراء ایستگاه ممتاز خیابان نهم در اختیار مشتریان عزیز میباشد . شرکت نسبی مدلال‌نژاد و پسران تلفن :
۵۳۷۸۹۹ ـ ۲۳۵۳۷

آگهی استخدام
سازمان پروژه مخابراتی یکپارچه کشور وابسته بوزارت پست وتلگراف و تلفن جهت خدمت درتهران چند نفر پانچیست که بزبان انگلیسی تسلط کافی داشته باشنداستخدام می‌نماید.
داوطلبان می‌توانند در ساعات اداری بکارگزینی پروژه مخابراتی یکپارچه کشور واقع در خیابان پالیزی کوی عدل پلاک ۲ مراجعه نمایند.
م‌الف ۱۸۳۳۷
سازمان پروژه مخابراتی یکپارچه کشور

آگهی استخدام کارمند
گارد جاویدان شاهنشاهی برای تکمیل کادر اداری‌خود تعدادی کارمند مرد را که دارای گواهینامه درجه ۱ ماشین نویسی و همچنین تعدادی را که دارای گواهینامه قبولی ششم (ادبی ، طبیعی ، ریاضی) هستند باشرایط زیراستخدام مینماید.
۱ـ تابعیت ایران :
۲ـ حداقل سن هیجده سال و حداکثر ۳۰ سال تمام.
۳ـ خدمت ۲ سال سربازی را انجام داده باشند.
واجدین شرایط برای کسب اطلاع بیشتر هر روز بجز (پنجشنبه و جمعه) از ساعت ۷ صبح الی ۱۲ به آجودانی گارد جاویدان شاهنشاهی (شعبه استخدام) واقع در تهران سلطنت آباد پادگان لویزان مراجعه نمایند.
م‌الف ۱۸۲۱۳
گارد جاویدان شاهنشاهی

آگهی مناقصه
شرکت دخانیات ایران یکدستگاه الکترو پمپ شناور مورد نیاز خود را از طریق مناقصه‌خریداری مینمایدداوطلبان باید قبلا برای دریافت برگ مشخصات و شرایط مناقصه باداره خرید داخلی این شرکت مراجعه نموده پس از امضای تمام صفحات برگ مشخصات و شرایط مناقصه و همچنین پیشنهاد خود را تا ساعت ۹ صبح روز ۸ر۱۰ر۵۳ باداره دفتر شرکت دخانیات ایران واقع در خیابان ایرانشهر شمالی تسلیم نمایند پیشنهاد های رسیده در ساعت ده صبح همان روز (۸ر۱۰ر۵۳) در شرکت دخانیات ایران باز و قرائت خواهد شد .
م‌الف ۱۸۱۹۱
شرکت دخانیات ایران

آگهی استخدام
انجمن توانبخشی بمنظور خدمت در یکی ازواحدهای تابعه خود (مرکز آموزش و توانبخشی کودکان ـ ازگل)به مربیان مشروحه زیر :
۱ـ مربی قالی‌بافی
۲ـ مربی حصیربافی
۳ـ مربی جوراب بافی
نیازمند است، متقاضیان میتوانند از تاریخ نشر این آگهی بمدت ۴روز به‌کارگزینی انجمن واقع در خیابان شاهرضا بین کالج و ویلا کوی سرشار شماره ۳۴ مراجعه نمایند.
م‌الف ۱۸۳۵۵

شرکت ملی نفت ایران

آگهی استخدام دیپلمه فنی
شرکت ملی نفت ایران جهت خدمت‌درپالایشگاه آبادان به‌عده‌ای دیپلمه فنی مرد در رشته های برق ـ مکانیک ـ فلز کاری و راه و ساختمان که واجد شرایط زیر باشند نیازمند است :
۱ـ ملیت ایرانی
۲ـ شاغل نبودن در سازمانهای دولتی و موسسات وابسته بدولت
۳ـ دارا بودن برگ پایان خدمت وظیفه عمومی و یامعافیت دائم
۴ـ حداکثر سن ۳۰ سال (متولدین ۱۳۲۳ببعد)
۵ـ افرادیکه دارای سابقه کار باشند حق تقدم خواهند داشت .
۶ـ موفقیت در آزمایشات هوش ـ زبان انگلیسی و مصاحبه
داوطلبان واجد شرایط و همچنین افرادیکه قبلا تقاضای کار از شرکت ملی نفت ایران‌نموده‌اند چنانچه واجد شرایط مندرج در این آگهی باشند می توانند با در دست داشتن اصل شناسنامه عکس‌دار ـ اصل مدرک تحصیلی و برگ خاتمه خدمت وظیفه عمومی و دو قطعه‌عکس۴×۶ تا پایان وقت اداری روز ۲۷ آذرماه ۱۳۵۳ جهت ثبت نام به اداره کارگزینی کارگران شرکت ملی نفت ایران در آبادان مراجعه‌نمایند.
امتحان کتبی در تاریخ ۵ دیماه ۱۳۵۳ در آبادان‌برگزار خواهد شد و محل امتحان در موقع‌ثبت‌نام باطلاع متقاضیان خواهد رسید . م‌الف ۱۸۴۲۲

پارکت های چوب پنبه‌ای
با۵سال ضمانت
واردکننده چوب پنبه های کف‌پوش ـ دیوارکوب تزئینی ـ چوب‌پنبه های صنعتی ـ کاغذ دیواری چوب پنبه‌ای‌درانواع رنگهاوطرحهاوچوب‌پنبه‌های
سقفی وعایق
شرکت ایران‌واشر تلفن ۵۴۷۵۴۳

آگهی استخدام

استانداری خراسان برای تکمیل کادر اداری و فنی شهرداریهای حوزه استان تعداد ۸۷ نفر از طریق امتحان و مسابقه بشرح زیر استخدام مینماید

ردیف	عنوان شغل	تعداد مورد نیاز	شرایط احراز	رتبه	محل جغرافیائی	حقوق ماهیانه
۱ـ	کارمند حقوقی ۱	یکنفر	دانشنامه لیسانس رشته قضائی	۸	نیشابور	۱۳۲۰۰ ریال باضافه ۲۵ درصدفوق‌العاده شغل
۲ـ	حسابرس ۱	یکنفر	دانشنامه لیسانس در رشته حسابداری یا علوم اداری و بازرگانی	۸	نیشابور	۱۳۲۰۰ ریال باضافه ۲۵ درصدفوق‌العاده شغل
۳ـ	تکنیسین ساختمانی ۳	یکنفر	گواهی نامه دوره کامل هنرستان در رشته مربوط و یا دیپلم کامل متوسطه و گواهینامه دوره تکنیسین راه و ساختمان .	۸	نیشابور	۱۳۲۰۰ ریال باضافه ۲۵ درصدفوق‌العاده شغل
۴ـ	تکنیسین ساختمانی ۲	یکنفر	گواهی نامه دوره کامل هنرستان مربوط و یا دیپلم کامل متوسطه و گواهی نامه دوره تکنیسین راه و ساختمان	۷	نیشابور	۱۱۲۰۰ ریال باضافه ۲۵درصد فوق‌العاده شغل
۵ـ	حسابدار ۳	یکنفر	دیپلم کامل متوسطه و گواهی نامه حسابداری ودفتر داری .	۷	نیشابور	۱۱۲۰۰ ریال باضافه ۲۵درصد فوق‌العاده شغل
۶ـ	کارمند دفتر ۲	یکنفر	دیپلم کامل متوسطه	۷	نیشابور	۱۱۲۰۰ ریال باضافه ۲۵درصد فوق‌العاده شغل
۷ـ	کارمند امور شهری ۳	یکنفر	دیپلم کامل متوسطه	۷	نیشابور	۱۱۲۰۰ ریال باضافه ۲۵درصد فوق‌العاده شغل
۸ـ	تکنیسین باغبانی ۱	یکنفر	دیپلم کشاورزی در رشته باغبانی یا دیپلم کامل متوسطه و طی کلاس کشاورزی	۶	نیشابور	۹۶۰۰ ریال باضافه ۲۵ درصد فوق‌العاده شغل
۹ـ	تکنیسین برق و ماشین ابزار ۱	سه‌نفر	گواهی نامه هنرستان در رشته مربوط ویا معادل آن	۶	بجنورد ـ قوچان ـ تربت‌حیدریه	۹۶۰۰ ریال باضافه ۲۵ درصد فوق‌العاده شغل
۱۰ـ	حسابدار ۲	یکنفر	دیپلم کامل متوسطه وسابقه کار در شغل مربوط حداقل بمدت ۳ سال	۶	تربت‌حیدریه	۹۶۰۰ ریال باضافه ۲۵ درصد فوق‌العاده شغل
۱۱ـ	تکنیسین ساختمانی ۱	هفت‌نفر	گواهی نامه دوره کامل هنرستان در رشته مربوط و یا دیپلم کامل متوسطه و گواهینامه دوره تکنیسین راه و ساختمان	۶	بیرجند ـ سبزوار قوچان ـ نیشابور	۹۶۰۰ ریال باضافه ۲۵ درصد فوق‌العاده شغل
۱۲ـ	بازرس مامور کنترل ۴	یکنفر	دیپلم کامل متوسطه	۵	نیشابور	۸۰۰۰ ریال باضافه ۲۵ درصد فوق‌العاده شغل
۱۳ـ	بازرس بهداشت گوشت ۱	یکنفر	دیپلم کامل متوسطه و گواهی نامه بازرسی بهداشت گوشت	۵	بیرجند	۸۰۰۰ ریال باضافه ۲۵ درصد فوق‌العاده شغل
۱۴ـ	کارمند خدمات شهری ۴	چهارنفر	دیپلم کامل متوسطه ـ طی دوره کارآموزی وحداقل یکسال سابقه کار در شغل مربوط	۵	بجنورد ـ نیشابور	۸۰۰۰ ریال باضافه ۲۵ درصد فوق‌العاده شغل
۱۵ـ	حسابدار ۱	سه‌نفر	دیپلم کامل متوسطه .	۵	نیشابور ـ بجنورد	۸۰۰۰ ریال باضافه ۲۵ درصد فوق‌العاده شغل
۱۶ـ	مباشر خرید ۴	یك‌نفر	دیپلم کامل متوسطه ، طی دوره کارآموزی و حداقل یکسال سابقه کار وسپردن ضمانت کافی برای انجام کار .	۵	نیشابور	۸۰۰۰ ریال باضافه ۲۵ درصد فوق‌العاده شغل
۱۷ـ	مباشر خرید ۳	دونفر	دیپلم کامل متوسطه ـ طی دوره کارآموزی و سپردن ضمانت کافی برای انجام کار	۴	تربت حیدریه ـ بجنورد	۶۸۰۰ ریال باضافه ۲۵ درصد فوق‌العاده شغل
۱۸ـ	کارمند خدمات مالی ۳	نه نفر	دیپلم کامل متوسطه	۴	بیرجند ـ تربت حیدریه تربت جام ـ قوچان	۶۸۰۰ ریال باضافه ۲۵ درصد فوق‌العاده شغل
۱۹ـ	مامور کنترل ۳	یك‌نفر	دیپلم کامل متوسطه	۴	بیرجند	۶۸۰۰ ریال باضافه ۲۵ درصد فوق‌العاده شغل
۲۰ـ	کارمند خدمات شهری ۳	سه‌نفر	دیپلم کامل متوسطه	۴	تربت حیدریه ـ بجنورد نیشابور	۶۸۰۰ ریال باضافه ۲۵ درصد فوق‌العاده شغل
۲۱ـ	کارمند خدمات اداری ۳	یك‌نفر	دیپلم کامل متوسطه	۴	تربت جام	۶۸۰۰ ریال باضافه ۲۵ درصد فوق‌العاده شغل
۲۲ـ	کارمند خدمات شهری ۲	شش‌نفر	سیکل اول متوسطه	۳	کاشمر ـ قوچان ـ گرمه سرخس ـ تایباد	۷۵۰۰ ریال بنام حقوق و فوق‌العاده شغل‌وترمیم
۲۳ـ	ماشین نویس فارسی ۲	دونفر	سیکل اول متوسطه و گواهی نامه درجه ۱ ماشین‌نویسی	۳	بیرجند ـ نیشابور	۷۵۰۰ ریال بنام حقوق و فوق‌العاده شغل‌وترمیم
۲۴ـ	بایگان ۲	دونفر	سیکل اول متوسطه و طی کلاس بایگانی و طی دوره کارآموزی و حداقل یکسال سابقه کار در شغل مربوط	۳	بیرجند ـ قوچان	۷۵۰۰ ریال بنام حقوق و فوق‌العاده شغل‌وترمیم
۲۵ـ	مامور کنترل ۲	سه نفر	سیکل اول متوسطه ـ طی دوره کارآموزی و حداقل یکسال سابقه کار در رشته مربوط	۳	شیروان ـ گناباد ـ فردوس	۷۵۰۰ ریال بنام حقوق و فوق‌العاده شغل‌وترمیم
۲۶ـ	کارمند خدمات مالی ۲	هفت‌نفر	سیکل اول متوسطه ـ طی دوره کارآموزی و حداقل یکسال سابقه کار دررشته‌مربوط به شغل	۳	قاین ـ گناباد ـ فردوس تربت‌حیدریه ـ قوچان سرخس ـ گرمه	۷۵۰۰ ریال بنام حقوق و فوق‌العاده شغل‌وترمیم
۲۷ـ	کارمند خدمات اداری ۲	یکنفر	سیکل اول متوسطه . طی دوره کارآموزی و حداقل یکسال سابقه کار در شغل‌مربوطه	۳	سرخس	۷۵۰۰ ریال بنام حقوق و فوق‌العاده شغل‌وترمیم
۲۸ـ	مباشر خرید ۲	یکنفر	سیکل اول متوسطه .طی دوره کارآموزی و حداقل یکسال سابقه کار در شغل مربوط و سپردن ضمانت کافی	۳	قوچان	۷۵۰۰ ریال بنام حقوق و فوق‌العاده شغل‌وترمیم
۲۹ـ	ماشین نویس فارسی ۱	دونفر	سیکل اول متوسطه و گواهی‌نامه درجه ۱ ماشین نویسی	۲	تربت جام ـ کاشمر	۷۵۰۰ ریال بنام حقوق و فوق‌العاده شغل‌وترمیم
۳۰ـ	بایگان ۱	۱نفر	سیکل اول متوسطه	۲	تربت‌جام	۷۵۰۰ ریال بنام حقوق و فوق‌العاده شغل‌وترمیم
۳۱ـ	کارمند خدمات شهری ۱	دونفر	سیکل اول متوسطه	۲	شیروان ـ خلیل‌آباد	۷۵۰۰ ریال بنام حقوق و فوق‌العاده شغل‌وترمیم
۳۲ـ	کارمند خدمات مالی ۱	شش‌نفر	سیکل اول متوسطه (افرادی که سابقه‌کار دررشته‌مربوط‌داشته‌باشند ارجحیت‌دارند)	۲	صالح‌آباد ـ شیروان ـ سربنده ـ لطف‌آباد. خلیل‌آباد کاخك	۷۵۰۰ ریال بنام حقوق و فوق‌العاده شغل‌وترمیم
۳۳ـ	تحویلدار ۱	یك‌نفر	سیکل اول متوسطه . طی دوره کارآموزی و سپردن تضمین کافی برای انجام کار	۲	تربت‌جام	۷۵۰۰ ریال بنام حقوق و فوق‌العاده شغل‌وترمیم
۳۴ـ	کارمند خدمات اداری ۱	سه‌نفر	سیکل اول متوسطه	۲	شاندیز ـ تایباد ـ باجگیران	۷۵۰۰ ریال بنام حقوق و فوق‌العاده شغل‌وترمیم
۳۵ـ	انباردار۱	یك‌نفر	سیکل اول متوسطه . طی دوره کارآموزی و سپردن ضمانت کافی برای انجام کار	۲	تربت‌جام	۷۵۰۰ ریال بنام حقوق و فوق‌العاده شغل‌وترمیم
۳۶ـ	سرایدار	چهارنفر	ششم ابتدائی ـ طی‌دوره‌کارآموزی و توانائی جسمانی لازم برای انجام کار	۱	قاین ـ درود ـ تربت‌جام گرمه	۷۵۰۰ ریال بنام حقوق و فوق‌العاده شغل‌وترمیم

شرایط داوطلب استخدام ۱ـ تابعیت ایران ۲ـ نداشتن سن کمتر از ۱۸ سال و بیشتر از ۴۰ سال ۳ـ داشتن برگ انجام خدمت زیر پرچم ویا معافیت دائم ۴ـ نداشتن سابقه محکومیت جزائی موثر در استخدام ۵ـ داشتن برگ عدم‌سوء پیشینه و عدم اعتیاد بمواد مخدر ۶ـ داشتن برگ گواهی صحت مزاج ۷ـ تعهد انجام خدمت بمدت ۵ سال

داوطلبان واجد شرایط میتوانند برگ درخواست ذیل آگهی را تکمیل و با دو قطعه عکس و فتوکپی مدرك تحصیلی ورونوشت‌شناسنامه و فیش بانکی بمبلغ ۵۰۰ ریال برای لیسانسیه ها و دیپلمه ها ـ مبلغ ۳۰۰ ریال برای دارندگان گواهی نامه سیکل اول‌متوسطه .مبلغ ۱۵۰ ریال‌برای‌دارندگان گواهی‌نامه ششم ابتدائی که به حساب شماره ۲۳۳۳۵ نزد بانك ملی .شعبه مشهد واریز میگردد که ، حداکثر تاآخر وقت اداری روز ۵۳ر۹ر۲۶ بوسیله پست سفارشی باداره کل‌آموزش‌وپرورش‌خراسان(اداره‌امتحانات) ارسال دارند.

داوطلبان باید ساعت ۸ صبح روز دوشنبه مورخ ۵۳ر۱۰ر۹ باداره امتحانات‌اداره کل آموزش و پرورش خراسان مراجعه وبا اخذ پروانه ورود به جلسه در امتحان ومسابقه که در روز های چهار شنبه و پنجشنبه و جمعه مورخ۱۱و۱۲و۱۳ دیماه برگزار خواهد شد شرکت نمایند . وجه دریافتی که بابت هزینه حق‌الثبت و برگزاری امتحان میباشد بهیچوجه مسترد نخواهد شد . ضمنا به تقاضاهائیکه ناقص و یابعد ازتاریخ ۵۳ر۹ر۲۶ پست‌شده‌باشدترتیب اثرداده‌نخواهدشد

افرادی که دوره های آموزشی ستون شرایط احراز شغل را طی نموده باشند قطعیت استخدام آنان پس‌از دوره آموزشی مربوط‌خواهد بود .

برگ درخواست شغل در شهرداری های حوزه استان خراسان

نام خانوادگی نام نام‌پدر شماره شناسنامه محل‌صدور تاریخ‌تولد وضع‌خدمت وظیفه

مدرك و رشته‌تحصیلی داوطلب شغل (فقط‌یك شغل) محل جغرافیائی خدمت (دو محل) نشانی کامل‌شهر خیابان

کوچه پلاك شماره تلفن

درحاشیه سفر علیاحضرت شهبانو (۳)

بامید روزی که

تحرکی متناسب با انقلاب ایران در دستگاه های اداری ایجاد شود و شهبانو در سفر های خود تعداد کمی عریضه دریافت دارند.

در سفر شهبانو دو تن از همکاران ما دکتر حاج سید جوادی و سیمادبیرآشتیانی جزء همراهان بودند. این مقالات حاصل نکات جالبی است که آنها از این سفرپرثمر یادداشت کرده‌اند.

در جریان سفر علیاحضرت شهبانو موضوعی که در تمام دهکده ها، بخش ها و شهرها به چشم میخورد، عریضه‌هائی بود که از طرف مردم تقدیمی گردید. هیچ روستا و شهری نبود که شهبانو در آن قدم بگذارند و صدها عریضه به حضورشان تقدیم نشود.

از صد ها عریضه‌ای که‌تقدیم میشد، بسیاری‌شامل مطالب‌بدون ارزش و یاتقاضا های خصوصی بود که تقدیم کنندگان برای جلب منافع شخصی و با عدم اطلاع و درک کافی بتقدیم عریضه‌مبادرت کرده بودند، مثلا پسر جوانی که تقاضای دریافت یک دستگاه موتورسیکلت نموده بود ویازنی که چرخ خیاطی میخواست. آنها چون بمراتب انساندوستی‌شهبانو و میزان رافت و مهربانی‌معظم‌لها پی برده بودند، آسانترین راه‌دست یافتن به وسائل مورد نیازخودرا تقدیم یک عریضه‌به حضورشهبانو دانسته و شایدیقین داشتندبدون تحمل زحمت فقط با تقدیم یک نامه می توانند به مقصود برسند.

اما تعداد دیگری از نامه ها مربوط به مسائل عمومی ونیاز های اجتماعی حاشیه نشینان کویر بود که از آن جمله‌است تقاضای اسفالت و ترمیم برخی از جاده هایا تبدیل تلفن های سیستم قدیم به‌جدید ویاتقاضای موتور های قوی آب و برقو غیره ...

تعداد دیگری از عریضه ها شکوائیه یاشکایت نامه هائی از افراد مسئول و غیر مسئول ویا سازمان های خصوصی ورسمی بود .. شکی نمی توان داشت‌که اگر از بین هزار عریضه، ۹۵۰ عدد آن شامل تقاضاهای‌خصوصی وتوقعات بیجاو یا شکایات‌ناوارد و مطالب پوچ باشد، پنجاه‌عدد دیگر مشتمل‌بر تقاضاهای‌ضروری و مسائل عمومی‌و یا شکایت‌های وارد میباشد که نویسندگان‌آنها پس از مدتها دوندگی ومراجعه به سازمان های مسئول چون به نتیجه مطلوب نرسیدمو باصطلاح ناله و فریاد آنها بگوش کسی نرسیده و دستشان از همه جا کوتاه شد، از چنین فرصتی استفاده نموده و دست تمنا به سوی شهبانوی مهربان خوددراز کرده‌اند. یکی‌از کسانی که‌اصرار داشت عریضه خود را شخصا تقدیم نماید مدعی بود که بخاطر یک پرونده ده دوازده سال است در بلاتکلیفی بسر میبردو معلوم نیست چند سال دیگر بایدبانتظار دادگستری بنشیندو در سرگردانی وبلاتکلیفی بسر برد !؟

اگر فرض کنیم شهبانو بتمام روستاها و بخش ها و شهرهای ایران سفر کنند و همه مردم‌ایران را از این راه مشمول عواطف خویش سازند بدون تردید ده ها هزار عریضه به حضورشان تقدیم خواهد گردید که چند هزار آن از نوع اخیراست‌و تقدیم‌کنندگان آنها مورد بی مهری دستگاه ها واقع شده و یا به علت مقررات و قوانین خشک در بلاتکلیفی بسر میبرند و یا از طرف افرادی موردتعدی‌قرار گرفته و به‌حقوق آنان تجاوز شده‌است که به علت نتیجه نگرفتن از مراجعات مکرر به مقامات مسئول به تقدیم‌عریضه مبادرت مینمایند.

بدین ترتیب اگر یکی از علل تقدیم اینگونه عریضه هاعدم اطلاع ورشد فکری افرادو تقاضای‌انجام توقعات بیجا باشد، علت دیگر را باید درعدم نظم و ترتیب برخی‌از سازمان ها و بطی بودن کاردر آنها دانست و این همان مسئله ایست که باصل دوازدهم انقلاب ایران ارتباط پیدا می‌کند.

کارمندان برخی از این سازمان ها وظائف خود را بنحوی که شرایط امروز کشور ایجاب می‌کند انجام نمیدهند، وجدان‌دار در آنان بسیار ضعیف وناتوان است و قوانین و مقررات پوچ ومهمل دست وپای عده دیگررا که دارای وجدان کار هستند، میگیرد. برخی نیز برای جلب استفاده های نامشروع به‌اشکال‌تراشی میپردازند و یابدون هیچ گونه دلیلی ازانجام کار مردم و برآوردن توقعات و تقاضا های قانونی مراجعین خودداری می‌نمایند. **شخصی که ازطرف یک متجاوز مورد تعدی قرار میگیرد، سال ها باید راه دادگستری رادر پیش گیردو با اینحال اطمینان ندارد که پس‌از سال ها به نتیجه برسد. طرز کار در سازمان‌ها و ادارات تفاوت زیادی با سال ها پیش نکرده، در حالیکه انقلاب اجتماعی ایران و پیشرفت های جامعه با چنین روشی سازگار نیست. در چنین زمانی که شهبانو طی شش روز حدود دوهزارو ۷۵۰ کیلومتر راطی میکنند ودر این مدت کم بیش‌از ۴۹ موسسه وسازمان و بنارا با دقت مورد بازدید قرار میدهند، سازمان‌ها و موسسات دولتی نباید باسرعت بیست سال قبل بگردند ونیروی انسانها را در کندی چرخ های خود بفرسایند.**

تردیدی نیست که شهبانو قلبا آرزو دارند تمام توقعات مشروع عریضه دهندگان برآورده شود واز آنان که مورد تعدی و ستم قرار گرفته‌اند احقاق حق گردد ولی آیا غیر از ارجاع این عریضه ها بسازمان‌های‌مسئول وتوصیه وتاکید در رسیدگی به تقاضا هاو اقدامات دیگری از این قبیل راه دیگری نیز وجود دارد؟ برای آنکه قبول کنیم سازمان های مسئول باقدامات جدی دست خواهند زد، باید خیلی خوشبین باشیم زیرا اگراین سازمان‌هاچنین تحرکی داشتند هرگز هزار ها عریضه به حضور علیاحضرت تقدیم نمی‌گردید و اصولا تقاضاو شکایت زیادی باقی نمیماندکه‌مردم نیازبه تقدیم عریضه داشته باشند.

باید قبول‌کرد سازمان های‌اداری ماتحرک لازمی راکه متناسب با پیشرفت های کشور و هدف های انقلاب اجتماعی ایران باشد، ندارند. این تحرک در سازمان های اداری کشور باید بوجود آید و وجدانهای کاربیدار شود. **اگر تحرکی که لازمه پیشرفت‌های سریع کشور است در سازمان ها ایجاد گردد ووجدان کار در افراد بیدار شود از تعداد عریضه ها کاسته خواهد شد زیرا با تحرک لازم و کار منظم دستگاه ها کمتر حقی از کسی ضایع‌می‌گردد و بندرت حقوق افرادمورد تجاوز قرار میگیرد ...**

بامید روزی که تحرکی متناسب با انقلاب ایران در دستگاه های اداری ایجاد شود و شهبانو در سفر های خود تعداد خیلی کمی عریضه دریافت دارند که آنها نیز حاکی از رضایت مردم بوده و مراتب حق شناسی‌و سپاسگزاری آنان رامعروض دارد.

آگهی استخدام

یك شرکت وابسته بدولت به‌یك نفر لیسانسیه علوم اداری و یکنفرفوق دیپلمه آمار که تسلط کامل بزبان انگلیسی داشته و واجد شرایط کلی استخدامی باشند نیاز دارد متقاضیان می توانند فرم زیر را تکمیل نموده‌به انضمام دو قطعه عکس ۴×۶ حداکثر تاتاریخ ۵۳٫۹٫۲۴ باپست سفارشی بصندوق پستی شماره ۳۴۳۷ ارسال دارند.

از داوطلبان جهت شرکت در مصاحبه و آزمایش استخدامی کتبا دعوت بعمل خواهد آمد. به تقاضاهائی‌که پس از تاریخ فوق‌به پست تحویل گردد ترتیب اثر داده نخواهد شد.

نام — نا مخانوادگی
تاریخ تولد — شماره شناسنامه
وضع خدمت وظیفه — آخرین مدرك تحصیلی
محل تحصیل — مدت سابقه کار و محل آن
نشانی محل سکونت
تلفن : — م الف ۱۸۲۳۸

جدول های اطلاعات

جدول عادی — شماره ۷۹۰۹

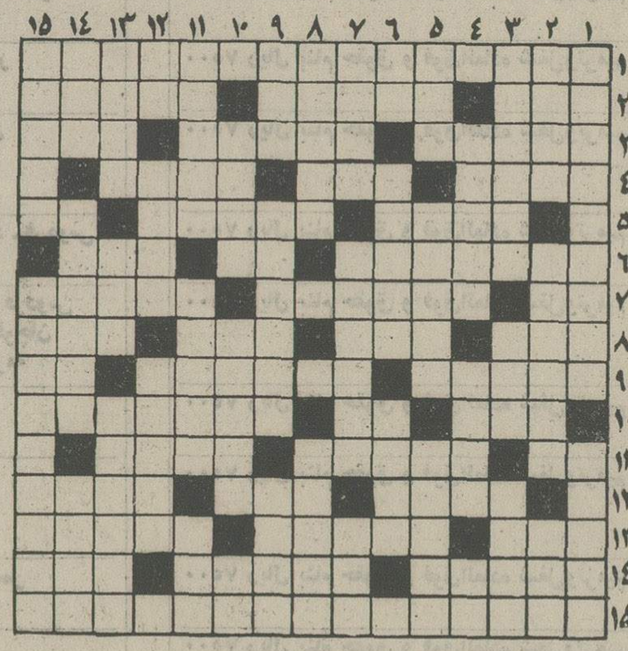

افقی :

۱ـ از حریفان سرسخت‌رستم دستان که سیمرغ راه غلبه براورا نشان داد ۲ـ سفید در زبان عرب ـ کارش‌خوردن مسکرات‌است ـ این روزها مال مسکنش کمرشکن شده است ۳ ـ تیم فوتبال شمالی‌ها ـ از او توقع عمل خیر نیست ـ همه‌دعواها سر لحاف او بود! ۴ـ از انواع قمار در کازینو ـ مخترع تلگراف ـ از ناگهان هم ناگهانی‌تر! ۵ـ مظهر وحشت در حکومت‌هیتلری‌بود ـ مرد خدا را گویند ـ رختی که گویا وسطش را موریانه خورده!۶ـ‌دردانشگاه کرسی دارند ـ همان اگر است ـ شاعر از شراب پر میکرد و بردوش می‌کشید ۷ـ برنج می‌آورد و قدهم می‌کشد! ـ همه قبیله های تحصیلی ۱۳ـ از یاران عیسی مسیح که یکی ازانواع انجیل بنام اوست ـ بی‌زور بازو هم میتوان داشت ـ هلن قهرمانش شد ۱۴ـ از انواع حوض که علی‌القاعده باید شیشه‌یی باشد ـ در بخچال و توالت می‌گذارند ـ پایتخت یونان ۱۵ـ معروفترین مجاهد صدر مشروطیت با القاب و عناوینش.

عمودی :

۱ـ یکی از بیماریهای چشم که نام زیبا ودرد زشتی دارد ـ کرین خالص برسینه خانم! ۲ـ انبار گندم ـ حتما در او غش بوده‌که‌چنین شده ـ کشور بام‌دنیا۳ـ در «اگو» میرود! ـ حشرمیی که علاقه شدید به گزیدن غریبه‌ها دارد ـ ازگل‌ها ۴ـ گشادگی و فراخی ـ از انواع تب ـ در زبان عرب تلخ است و شماره ۵ـ با دشت می‌آید ـ در آن جان ارباب رجوع رامی‌گیرند تا کاری‌انجام دهند! ـ پیش از دعوامیشوند ۶ـ حرف دهن‌کجی ـ گاهی لابنحل می‌ماند ـ آینده ۷ـ زغال و قند و یخ می‌گیرد ـ بزك ساختمان‌با اوست ـ پسرعرب ۸ـ شهری در ایران ـ غیرتی آن را می‌پرستد ۹ـ حسد ـ پایتخت تایلند ـ از نقاشان معروف‌وطنی ۱۰ـ از یارشیرین و دانه‌دانه‌اش را می‌خو استند ـ گوش دادن ـ دست عرب۱۱ـ اسب اصیل و نجیب ـ پشت سرهم‌آمدن ـ تراس ناتمام۱۲ـ زمین‌ترکی ـ زمانی به کمندی‌اش می‌نازیدند ـ از دررفتنی‌ها! ۱۳ ـ عاشق با آب دیده می‌نویسد ـ راهنما ـ صفت دوستی‌های این دوره وزمانه ۱۴ـ خربزه مشهدی‌شکارچی ماهر، پرنده را آنجا با تیر میزند ـ نام گروه موزیک‌چهار نوجوان انگلیسی که‌محدود ده سال پیش دردنیا سر وصدایی برپا کردند ۱۵ـ پایان و آخر چیزی ـ کار میانجی است و جزدردسرنتیجه‌یی برایش‌ندارد!

حل جدول شماره ۷۹۰۸

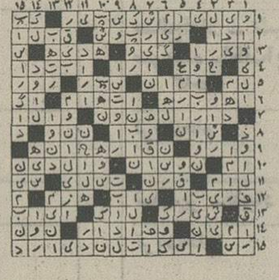

جدول ویژه — شماره ۲۶۹

افقی :

۱ـ خانم «شرلوك هولمس»، کارآگاه افسانه‌یی معروف ۲ـ آهنگساز معروف آلمانی در قرن هژدهم ـ نیزه کوچک ـ سرگردان و بی‌خانمان ۳ـ از اقسام تب ـ وسیله راه افتادن بچه ـ آفازاده ۴ـ خدایان ـ به آدمهای سربراهم می‌گویند ـ بخشاینده‌تر است ۵ـ گیتی هرگز نشنود ـ از اقسام مبلمان ـ نصف بزرگتر ۶ـ از مراکز کشت و زرع چای ـ از ضمایر ـ در هندسه بجوئید ۷ـ هموطن آذربایجانی امر به پیاده شدن می‌کند ـ از مجلات ادبی قدیم ـ زمانی زیباترین شهرها بود ۸ـ از اقسام چفت و بست لباس ـ چنگ ـ فرمانروایان سابق تونس ـ کبودش معروفتر است ۹ـ بیشتر به لباس رسمی میدوزند ـ سالها پیش بوسیله دولت‌آمریکا ازروسیه خریداری شد ـ جنس زمخت ۱۰ـ رنگ انگلیسی ـ کویی در تهران ـ کشتی جنگی ۱۱ـ کافی ـ جسم معدنی مرکب از گوگرد و ارسنیک برنگ زرد و قرمز و سفید ـ یاوه پریشان ۱۲ ـ از کوههای ایران ـ واحد طول دستی ـ صدمه ۱۳ـ اگر دریا داشت رودخانه‌یی بود ـ از مراکز فرهنگی معروف و قدیم فرانسه ـ شاهزاده نشینی در جنوب اروپا ۱۴ـ از مردان بزرگ فرهنگ و ادب معاصر ایران ـ سابقا سزایش سفری مجانی به بندرعباس بود ـ جد سهراب ۱۵ـ رهبر ارکستر ایتالیائی که در دقت و سخنگیری شهرت بسیار داشت.

عمودی :

۱ـ از مکتبهای جدید نقاشی و ادبیات ـ آدمهای‌ایرادگیر اینجوری هم از آب درمی‌آیند ۲ـ از اسباب طرب ـ کشوری اروپایی ـ ماه محبت ۳ـ کلام آمیخته با رجزخوانی ـ واحد مایع ـ بحران آن غرب را به زانو درآورد ۴ـ از گیاهان همیشه سبز ـ چرکی‌اش را زودتر برمی‌دارند ـ ورزش مادر ۵ـ از آثار آندرمزید ـ به‌آدمهای‌بی‌سر وپا می‌گویند ـ فیلسوف و شاعر بزرگ فرانسوی در قرن شانزدهم ۶ـ از لوازم ترقی ـ دستها و کارگزاران ـ به اعتقاد موریس مترلینگ از مراکز مهم تمدن جهان وجود است ۷ـ براثر چرک بسیار می‌بندد ـ می‌گویند از مظاهر قرن است ـ از شهر های ایران ۸ـ یک درجه بالای ویولون ـ زیبا ۹ـ لوس بالفطره ـ قافله‌سالار ـ از صنایع علم بدیع ۱۰ـ نقاش معروف فرانسوی در قرن هژدهم ـ لوازم ـ پوست کنده ۱۱ـ مال دولتش بیشترداوطلب دارد ـ تندیس ـ از فرط ویرانگری وارونه شد ۱۲ ـ فردای پریروز ـ از محصولات صبر ـ یکی از دو علم اصلی ۱۳ـ پیچ شدت وضعف‌صدا ـ برداشتنش مقدمه شکستن‌است ـ از اقسام عوارض ۱۴ـ موی درشت ـ خیابانی در تهران ـ واحدها ۱۵ـ به آدمهای‌دراز و استخوانی می‌گویند ـ جزیرمیی در جنوب ایتالیا که آتش فشان غیرخاموشی نیز دارد.

حل جدول شماره ۲۶۸

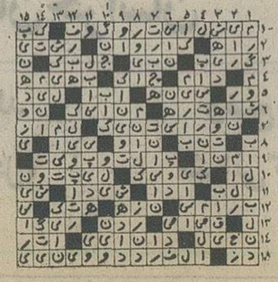

آگهی مناقصه‌خریدنوارمغناطیسی کمپیوتر

شرکت سهامی خدمات ماشین‌های محاسب الکترونیکی به هشتصد حلقه نوار ۱۲۰۰ فوت و چهارصد حلقه نوار ۶۰۰ فوت وسیصد حلقه نوار ۲۴۰۰ فوت احتیاج دارد که دردو نوبت تاپایان سال تحویل گردد. موسسات مربوطه میتوانند پیشنهادات خود را تا پایان روز پنجشنبه ۵۳٫۹٫۲۸ تسلیم‌نمایند. پیشنهاد های واصله در ساعت ۹ صبح روز شنبه ۵۳٫۹٫۳۰ درمحل شرکت واقع در خیابان ناصرخسرو کاخ وزارت امور اقتصادی ودارائی، بازو قرائت خواهد شد شرکت در رد یاقبول یک یا کلیه‌پیشنهادات مختار است.

م‌الف ۱۸۳۴۲

شرکت سهامی خدمات ماشین های محاسب الکترونیکی

قابل توجه‌جویندگان کار

از جویندگان کار برای مشاغل زیر دعوت‌میشود جهت مصاحبه وراهنمائی شغلی به اداره اشتغال فارغ‌التحصیلان واقع در خیابان ویلا چهارراه ناصر ودر شهرستانهابه نزدیکترین مرکزکاریابی و اشتغال محل سکونت خود مراجعه نمایند.

۱ـ مهندس هواپیماسازی — لیسانس یافوق لیسانس یا دکترای هواپیماسازی
۲ـ عامل‌کار یا دستگاه‌های محاسبات فوق لیسانس نقشه‌برداری
۳ـ حسابرس — لیسانس حسابداری
۴ـ نقشه‌بردار دریائی — لیسانس ریاضی
۵ـ متخصص کامپیوتر — لیسانس کامپیوتر یا ریاضیات
۶ـ کتابدار — لیسانس کتابداری
۷ـ پرسنل متخصص برای کار های ژئودزی ریاضی
۸ـ پرسنل متخصص برای انجام کار های ژئودزی ریاضی
۹ـ پرسنل متخصص برای کارهای ژئودزی ریاضی
۱۰ـ پرسنل متخصص ژئودزی نجومی
۱۱ـ پرسنل متخصص برای ماهواره‌ای وکاربادستگاههای ژئوسیور و نظایرآن
۱۲ـ پرسنل‌متخصص ریمونت‌سینسك (دورکاوی) وبهره برداری از تصاویر ماهواره های‌تحقیقاتی و منابع‌زیرزمینی
۱۳ـ پرسنل کارآمد برای تهیه شبکه ژئودزی
۱۴ـ پرسنل متخصص‌تهیه نقاط‌لاپلاس
۱۵ـ پرسنل متخصص طرح شبکه‌بندی و ترازیابی باتکانف مورد نیاز
۱۶ـ پرسنل‌متخصص محاسبات‌ژئودزی واجسمنت اشکال ژئودزی واجسمنت شبکه ژئودزی
۱۷ـ مدیر مالی — دکترا در مدیریت مالی
۱۸ـ رئیس دایره خرید — دکترا و سابقه کار در امور خرید
۱۹ـ مترجم انگلیسی — لیسانس زبان انگلیسی و سابقه ترجمه
۲۰ـ متصدی پیمانهای داروخانه — لیسانس و داشتن سابقه کار در امور پیمان بستن
۲۱ـ متصدی پیمان پزشکان — لیسانس و داشتن سابقه کار در امور پیمان بستن
۲۲ـ تجزیه تحلیل‌کننده اعتبارات — دکترا
۲۳ـ متخصص امور قلب و پیشگیری عمومی — دکترا
۲۴ـ متخصص امور پزشکی — دکترا
۲۵ـ متخصص امور درمانی چشم‌وحلق و بینی — دکترا
۲۶ـ متخصص در امور پزشکی جهاز هاضمه — دکترا
۲۷ـ متخصص در امور پزشکی زنان — دکترا
۲۸ـ متخصص در امور دندانپزشکی — دکترا
۲۹ـ متخصص در امور پزشکی جراحی — دکترا
۳۰ـ سیستم انالیست — لیسانس
۳۱ـ رئیس دایره کامپیوتر — لیسانس
۳۲ـ برنامه نویس ارشد — لیسانس
۳۳ـ ارشد اپراتور کامپیوتر — لیسانس

وزارت کار و امور اجتماعی ـ اداره کل اشتغال

از دیروز تا امروز

چهل سال قبل درچنین روز

توجه خاص والاحضرت همایون ولایتعهد به امر ورزش

والاحضرت همایون ولایتعهد هنگام بازی فوتبال

«اطلاعات»،عکسی‌ازوالاحضرت همایون‌ولایتعهد «شاهنشاه آریامهر» هنگام‌بازی‌فوتبال‌چاپ کرده‌وذیل آن مینویسد: جای نهایت خوشوقتی‌است‌که ریاست عالیه ورزش ایران کمال توجه رابه ورزش معطوف میفرمایند و یکی از قهرمانان ورزش مخصوصا دربازی فوتبال می باشند.

والاحضرت همایون‌ولایتعهد برای جوانان‌کشور رمزنیرومندی ونشانه بزرگ دلیری میباشند. جوانان ایران در این عصر فرخنده که‌نهضت وجنبش‌بزرگی در سرتاسر کشور تحت‌توجهات اعلیحضرت همایون شاهنشاهی به‌رویه آسلاف تهمتن خودحسن استقبال عظیمی از ورزش کرده‌اند و تمام آنهااعم ازپسران ودختران علاقمند بورزش می باشند، مایه‌بسی افتخاروmباهات آنهاست که ریاست عالیه آنها برومند وباشهامت‌ترین جوانان یعنی والاحضرت ولایتعهد می باشد که خود از علاقمندان‌این کار میباشند.

برای خوبی جنس سیگار و توتون

اداره انحصار کل دخانیات از لحاظ خوبی جنس توتونو سیگار اقدام بجمع آوری و تمرکز اجناس داده و برای‌این که توتون مطابق اصول جدید انتخاب وبریده شود محلی در آخربازار کفاشهاتعیین‌ومشغول ساختمان بنای آن گردیده‌وقرار است کلیه ماشین آلات توتون بری و سیگار پرکنی در محل مزبور جمع آوری وتحت نظر متخصصین جنس باب بازارهای مرکزوولایات تهیه و دردسترس عموم بگذارند.

صدور اوراق مالکیت

متحدالمال ذیل از طرف‌اداره کل ثبت‌اسناد و املاک صادر و بکلیه ادارات ثبت مرکزوولایات ابلاغ گردیده است: نظرباینکه درفصل زمستان‌عمل تعیین‌حدود املاک وتوزیع اظهارنامه غالبا بواسطه نزول برف و شدت‌سرما تعطیل می‌شود لازم است نمایندگان مامورعملیات مذکور را بکارهای مربوطه باستخراج وتحریر دفتر املاک بگمارید تاازاین راه بصدور اوراق مالکیت کمک لازم شده‌باشد با رعایت‌این‌دستورانتظارمیرود در احصائیه های چند ماهه آخر سال ترقی محسوسی نسبت‌به اوراق مالکینی که صادر می شود ملاحظه گردد.

تدریس تاریخ وزبان

چون‌درضمن پروگرام‌دانشکده های معقول ومنقول شعبه ادبی تدریس تاریخ وزبان فرانسه منظور گردیده اخیرا بکلیه ادارات معارف دستور صادر شده که پروگرام دانشکده های معقول و منقول حوزه معارفی خود را با منظور داشتن‌تدریس تاریخ وزبان فرانسه‌درمدارس قدیمه بموقع اجراء گذارده و برای دانشکده های مزبور آموزگاران ادبیات و تاریخ و زبان فرانسه تعیین نمایند.

کودکستانهای مختلط

کرمانشاه ـ چندباب‌ازدبستان های دولتی تبدیل بکودکستان های مختلط‌شده وفعلاباد‌بستان های ملی شش باب کودکستان های‌مختلط درکرمانشاه‌موجود می‌باشد.

رئیس صحیه

کرمان ـ آقای دکتر پرویز صدیق از طرف اداره صحیه کل کشور بسمت ریاست صحیه کرمان انتخاب گردیده‌اند.

«نقل ازاطلاعات ۱۷آذر ۱۳۱۴»

امشب در سینماکسری : فرار بزرگ

برنامه‌سینماها

تماشای فیلمهائی که با علامت (×) مشخص شده برای اشخاص کمتر از ۱۸ سال‌ممنوع‌است

★ **آنجلا ـ رنگی ـ ژان‌سورل ـ آنیتااستریندبرگ**
ونک (۶۸۴۱۱۶) ۱۱ـ۲ـ۴ـ۶ـ۸ـ۱۰

★ **افق گمشده ـ رنگی ـ پیترفینچ**
شهرفرنگ (۶۲۷۶۲۸) ۱۵٫۱۱ـ۳۰٫۲ـ۵ـ۳۰٫۷ـ۱۰

★ **اشکهای خوشبختی ـ بزبان ارمنی**
ایفل (۳۱۱۴۷۷) ۳۰٫۱۰ـ ۳۰٫۱۲ـ ۳ـ ۵ـ ۷ـ ۱۵٫۹

★ **بیمارستان ـ رنگی ـ جرج‌سی‌اسکات**
شهرقصه (۶۲۷۲۹۰) ۱۱ـ۲ـ۴ـ۶ـ۸ـ۱۰

★ **بندباز ـ رنگی ـ تونی کورتیس ـ برت‌لنکستر**
گلدن‌سیتی (۶۶۳۲۶۹) ۱۵٫۱۱ـ۳۰٫۳ـ۵ـ۳۰٫۷ـ۴۵٫۹

★ **پانچوی دیوانه‌ـ رنگی ـ تلی‌ساواالاس**
پارامونت (۴۸۳۲۱) ۱۵٫۱۱ـ ۳۰٫۳ـ ۵ـ۳۰٫۷ـ ۳۰٫۹

★ **۵۵ روز در پکن ـ رنگی ـ چارلتون هستون**
گلدیس (۶۲۸۷۱۳) ۳۰٫۱۲ـ ۳۰٫۳ـ ۳۰٫۶

★ **تلاش یك کودك ـ رنگی ـ دیوید برادلی**
سینه‌موند(۴۸۳۲۲) ۱۱ـ ۳ـ ۵ـ ۷ـ ۹

★ **ترینیتی ـ زن و شمشیر**
پردیس (۳۰۴۲۵۹) ۹ـ ۱۱ـ ۱ـ ۳ـ ۵ـ ۷ـ ۹

★ **تازیانه های خونین ـ سینماسکوپ ـ رنگی**
دروازه‌طلائی (۳۵۲۱۶۰) ۹ـ۱۱ـ۱ـ۳ـ۵ـ۷ـ۹

★ **دایره مرگ ـ رنگی ـ آلن‌دلون**
امپایر(۶۲۳۹۴۲) ۱۵٫۱۱ـ۳۰٫۱ـ۳۰٫۳ـ۳۰٫۵ـ۷٫۳۰ـ۹٫۴۵

★ **دزد جوانمرد ـ رنگی ـ درمندرا**
همای (۳۱۱۶۶۹) ۳۰٫۱۰ـ ۳۰٫۲ـ ۳۰٫۴ـ ۶٫۳۰ـ ۸٫۳۰

★ **دروغگوی کوچولو ـ منوچهروثوق ـ شورانگیز**
اونیورسال (۹۲۶۹۰۳) ۱۱ـ۱ـ۳ـ۵ـ۷٫۱۵ـ۹٫۳۰

★ **دیوانه‌ـ رنگی ـ ژان‌سورل ـ آنیتااستریندبرگ**
پاسیفیک (۷۵۳۳۱۱) ۱۵٫۱۱ـ۳۰٫۱۲ـ۳ـ۵ـ۷٫۳۰ـ۹٫۳۰

★ **ایران** (۳۱۶۳۴۵) ۹ـ۱۱ـ۱ـ۳ـ۵ـ۷ـ۹

★ **ساینا** (۳۵۲۴۴۲) ۹ـ۱۱ـ۱ـ۳ـ۵ـ۷ـ۹

★ **تیسفون** (۹۵۸۸۸۲) ۳۰٫۱۰ـ۲۰٫۲ـ۳۰٫۴ـ۶٫۳۰ـ۸٫۳۰

★ **رنگین‌کمان** (۷۵۶۷۶۰) ۹ـ۱۱ـ۱ـ۳ـ۵ـ۷ـ۹

★ **موناکو** (۷۹۵۵۹۶) ۹ـ۱۱ـ۱ـ۳ـ۵ـ۷ـ۹

★ **دریا** (۳۴۱۷۴۶) ۳۰٫۱۰ـ۲۰٫۳ـ۳۰٫۴ـ۶٫۳۰ـ۸٫۳۰

★ **پرسپولیس** (۵۳۸۰۸۳) ۱۰ـ۱۲ـ۲ـ۴ـ۶ـ۸

★ **کارون** (۹۵۵۱۶۵) ۳۰٫۱۰ـ۳۰٫۲ـ۳۰٫۴ـ۶٫۳۰ـ۸٫۳۰

★ **استارا** (۸۷۴۰۲۲) ۳۰٫۱۰ـ۲۰٫۲ـ۳۰٫۴ـ۶٫۳۰ـ۸٫۳۰

★ **دشمن من ـ رنگی ـ راجش‌کانا**
حافظ (۳۹۱۰۷۴) ۳۰٫۱۰ـ۳۰٫۲ـ ۳۰٫۴ـ ۶٫۳۰ـ ۸٫۳۰

★ **دنیای دیوانه دیوانه ،دیوانه ، دیوانه‌ـ رنگی**
تخت‌جمشید (۴۳۵۵۰) ۱۱ـ۳ـ۶ـ۹

★ **دردسر خوشگله ـ فرودگاه**
ستاره (۵۳۹۷۲۱) ۹ـ۱۱ـ۱ـ۳ـ۵ـ۷ـ۹

★ **(×) ریش آبی ـ رنگی‌ـ ریچاردبرتون**
تاج (۲۱۳۸۶۴) ۱۰ـ ۱۲ـ ۲ـ ۴ـ ۶ـ ۸ـ ۱۰
بولوار (۶۶۰۲۹۲) ۱۱ـ ۱ـ ۳ـ ۵ـ ۷٫۱۰ـ ۹٫۱۵

★ **روزینای پیشخدمت ـ رنگی ـ اوائولین**
آریا (۳۱۹۸۸۴) ۹ـ ۱۱ـ ۱ـ ۳ـ ۵ـ ۷ـ ۹

★ **ستیز ـ رنگی‌ـ هنری سیلوا ـ ریچاردکانت**
ریولی (۷۵۷۷۷۷) ۱۱ـ۳۰٫۳ـ۳۰٫۵ـ۷٫۲۰ـ۹٫۳۰

★ **سگهای پوشالی ـ رنگی‌ـ داستین‌هافمان**
برلیان (۳۹۳۵۳۵) ۹ـ۱۱ـ۱ـ۳ـ۵ـ۷ـ۹

★ **سه مرد درراه‌سخت ـ رنگی‌ـ جیم‌براون**
شهرتماشا (۹۲۸۶۸۶) ۱۵٫۱۱ـ۳۰٫۱ـ۳۰٫۳ـ۳۰٫۵ـ۷٫۳۰ـ۹٫۴۵

★ **سرانجام یك عشق ـ رنگی**
پارک (۳۱۹۶۳۷) ۹ـ۱۱ـ۱ـ۳ـ۵ـ۷ـ۹

★ **(×) عشق نفرت‌انگیز‌ـ اریکابلانك**
پ ب (۸۲۹۶۴۱) ۱۰ـ ۱۲ـ ۲ـ ۴ـ ۶ـ ۸ـ ۱۰

★ **عشق وافتخار ـ رنگی ـ سینماسکوپ**
رادیوسیتی (۴۳۳۲۰) ۱۵٫۱۱ـ ۳۰٫۳ـ ۳۰٫۵ـ ۷٫۳۰ـ ۹٫۴۵

★ **فراربزرك ـ رنگی ـ استیومك‌کوئین**
کسری (۸۲۶۹۳۹) ۱۰ـ ۱ـ۴ـ۷ـ۱۰

★ **قفس ـ ایرج قادری ـ ملوسك**
مولن‌روژ (۷۵۲۹۲۹) ۱۱ـ ۱ـ ۳ـ ۵ـ ۷ـ ۹
آسیا (۴۲۹۰۹) ۱۱ـ ۱ـ ۳ـ ۵ـ ۷٫۱۵ـ ۹٫۳۰
اروپا (۳۰۳۱۷۹) ۳۰٫۱۰ـ ۳۰٫۲ـ ۳۰٫۴ـ ۶٫۳۰ـ ۸٫۳۰
شهوند (۳۵۴۰۴۰) ۳۰٫۱۰ـ ۳۰٫۲ـ ۳۰٫۴ـ ۶٫۳۰ـ ۸٫۳۰
لیدو (۹۵۱۲۸۲) ۹ـ ۱۱ـ ۱ـ ۳ـ ۵ـ ۷ـ ۹
نپتون (۷۹۰۱۳۶) ۹ـ ۱۱ـ ۱ـ ۳ـ ۵ـ ۷ـ ۹٫۳۰
ژاله (۳۰۴۱۲۰) ۳۰٫۱۰ـ ۳۰٫۲ـ ۳۰٫۴ـ ۶٫۳۰ـ ۸٫۳۰
المپیا (۹۲۶۷۹۷) ۴۵٫۱۰ـ۱ـ۳ـ۵ـ۷ـ۹
چرخ‌فلک (۹۵۰۵۵۸) ۱۰ـ ۱۲ـ ۲ـ ۴ـ ۶ـ ۸٫۱۵
توسکا (۵۳۹۵۴۴) ۳۰٫۱۰ـ ۳۰٫۲ـ ۳۰٫۵ـ ۶٫۳۰ـ ۸٫۳۰
پاسارگاد (۳۴۲۷۸۲) ۹ـ ۱۱ـ ۱ـ ۳ـ ۵ـ ۷ـ ۹
شرق (۵۳۴۰۲۴) ۳۰٫۱۰ـ ۳۰٫۲ـ ۳۰٫۴ـ ۶٫۳۰ـ ۸٫۳۰

★ **قلدرهای محل ـ رنگی ـ چیچو ـ فرانکو**
سانترال (۹۲۸۶۸۶) ۱۱ـ۱ـ۳ـ۵ـ۷ـ۹٫۱۵
متروپل (۳۱۹۴۱۰) ۹ـ۱۱ـ۱ـ۳ـ۵ـ۷ـ۹
رویال (۸۲۹۷۸۵) ۱۰ـ۱۲ـ۲ـ۴ـ۶ـ۸ـ۱۰

★ **گناموِ رهائی ـ رنگی ـ دیاناکیائر**
مازستیک (۶۶۸۴۶۱) ۱۱ـ ۱ـ ۳ـ ۵ـ ۷٫۱۵ـ ۹٫۱۵

★ **لشگر دو نفره ـ رنگی‌ـ لاندوبوزانکا**
دیانا (۴۷۳۶۵) ۳۰٫۱۰ـ۴۵٫۱۲ـ۳ـ۵ـ۷ـ۹

★ **مبارزه دو غول ـ سینماسکوپ ـ رنگی**
سهیلا (۳۱۶۴۲۴) ۳۰٫۱۰ـ۲۰٫۳ـ۳۰٫۴ـ۶٫۳۰ـ۸٫۳۰
پلازا (۴۴۲۵۵) ۱۵٫۱۱ـ۱۵٫۳ـ۱۵٫۵ـ۷٫۱۵ـ۹٫۱۵
مراد (۷۵۳۳۸۲) ۹ـ۱۱ـ۱ـ۳ـ۵ـ۷ـ۹
ناهید (۳۴۹۰۰۹) ۱۰ـ۱۲ـ۲ـ۴ـ۶ـ۸
داریوش (۲۶۲۶۵) ۳۰٫۱۰ـ۳۰٫۲ـ۳۰٫۴ـ۶٫۳۰ـ۸٫۳۰

★ **مشت های شکست ناپذیر ـ خاطرخواه**
آسمان‌آبی (۳۴۱۶۶۸) ۹ـ۱۱ـ۱ـ۳ـ۵ـ۷ـ۹

★ **نمی‌خواهم بمیرم ـ رنگی ـ اگوستینابلی**
پولیدور (۴۲۶۳۱) ۳۰٫۱۱ـ۱۰٫۱ـ۳۰٫۳ـ۳۰٫۵ـ۷٫۳۰ـ۹٫۴۵

★ **نورایمان ـ رنگی‌ـ محصول ترکیه**
نیاگارا (۶۶۵۳۰۷) ۱۱ـ۱ـ۳ـ۵ـ۷ـ۹٫۱۵
میامی (۷۵۴۳۲۹) ۱۱ـ۱ـ۳ـ۵ـ۷ـ۹٫۱۵
الوند (۳۵۶۵۳۸) ۱۰ـ۱۲ـ۲ـ۴ـ۶ـ۸
کیهان (۵۴۶۳۶۰) ۹ـ۱۱ـ۱ـ۳ـ۵ـ۷ـ۹
مارلیک (۹۶۳۶۱۶) ۱۱ـ۱ـ۳ـ۵ـ۷ـ۹٫۱۵
اسکار (۹۲۰۸۸۸) ۱۰ـ۱۲ـ۲ـ۴ـ۶ـ۸
ارانوس (۲۷۹۷۱) ۱۰ـ۱۲ـ۲ـ۴ـ۶ـ۸
شهرام (۸۴۴۵۴۹) ۱۱ـ۱ـ۳ـ۵ـ۷ـ۹
سیلوانا (۳۶۳۷۷۷) ۴۵٫۱۰ـ۱ـ۳ـ۵ـ۷ـ۹
سیلورسینی (۸۶۱۲۰۵) ۳۰٫۱۰ـ۲۰٫

مأمورین امنیتی ایران برای اعتراف گرفتن، نیاز به شکنجه کردن ندارند

بقیه از صفحه ۵

شاهنشاه ـ بلی .. کار این سازمان این‌است که ازاجرای فعالیتهای ضد دولتی توسط اتباع ایرانی که در خدمت منافع خارجیان کار میکنند، و فعالیت خارجیان در همین راه ، ممانعت کند ، فکر میکنم این وظیفه کلیه سازمانهای اطلاعاتی در سراسر جهان است . شمااحتمالا در کشورتان سه یا چهار یا پنج یا شش سازمان مختلف دارید که این کارها را انجام میدهند، وبالاخره درسطح ومرحله خاصی این فعالیتها را با هم هماهنت میکنید ، اما در کشور من کارها متمرکزتر است. فراموش نکنید که قانون درایران‌کمونیزم وهمچنین فعالیتهای کمونیستی را منع کرده است. بنابراین علاوه بر دیگر فعالیتهای مستقیم برضد مصالح کشور، فعالیت کمونیستها تحت‌مراقبت این‌سازمان قرار دارد . در حال‌حاضر تعداد افراد این‌سازمان برروبهم حتی به ۳۰۰۰ نفر هم نمیرسد و بتازگی درنظردارند آنرا باین رقم برسانند . فکر نمیکنم این تعداد برای کشوری به‌وسعت مملکت من‌چندان زیاد باشد .

بی‌بی‌سی ـ بعقیده شما میتوان از نحوه اجرای وظائف ساواک بطرزی منصفانه انتقاد کرد ؟

شاهنشاه ـ این امر بستگی به آن دارد که کدام‌نحوه اجرامورد‌نظرباشد. فکرمیکنم مقصودشما اتهاماتی باشد که در مورد شکنجه‌کردن مردم به این سازمان وارد آمده است . تصور نمیکنم این امر حقیقت داشته باشد، زیراروش جدید سئوال کرد ن‌از مردم بخودی خود نوعی شکنجه است ، اما البته این نوعی شکنجه روانی حسابشده‌ای است کهما مطرح‌کردن سئوال‌های زیرکانه انجام میگیرد. من این ادعا را رد میکنم و میگویم که دیگران‌هم این‌کارها را بطرق دیگری انجام‌میدهند. نه‌اینکه بگویم که مردم را شکنجه‌میکنند وآنهارا بزنجیر میکشند و یا اینکه بازوی آنهارا میشکنند. بهیچوجه . قبل از هرچیز آنان در انجام اینکار بسیار باهوش هستند ، و از این‌گذشته موقعی کهبازجوئی از کسی را آغاز میکنند قبلا مدارکی در این مورد دارند و اشخاص وقتی بااین مدارک روبرو میشوند مقاومت خود را از دست میدهند و همه‌چیز راا‌عتراف مینمایند، درنتیجه آنان‌چندان نیازی به‌استفاده از شکنجه آنطور که برخی از سازمانها در سی یا چهل سال قبل از آن استفاده میکردند ، ندارند.

بی‌بی‌سی ـ اعلیحضرتا ، آشکاراست که شما بعنوان رهبر این کشور وظائف بسیار خطیری بعهده دارید و زحمت طاقت‌فرسائی میکشید. بااینحال اگر فراغتی داشته باشید مایلید اوقات فراغت خود را چگونه بگذرانید؟

شاهنشاه ـ اگر فراغتی داشته باشم احتمالا انرژی کافی برای انجام ورزشهای گوناگون دارم و هروقت بتوانم بامصلاح به تعطیلات بروم ، یا به‌اسکی و یا برای شنا به‌کناردریا میروم .

کهنه پسند نیستم

بی‌بی‌سی ـ اعلیحضرت چند سال‌قبل ضمن صحبت با یک نقاش ایتالیائی فرمودند که در مورد هنر محافظه‌کار هستند و هیچکس نمی‌تواند آن اعلیحضرت را مجبور کند که‌بگویند پیکاسو را دوست دارند . کدام‌نقاشان مورد علاقه شاهنشاه هستند ؟

شاهنشاه ـ اوگفته‌مراکاملادرست‌نقل‌نکرده‌است، من برخی کارهای امپرسیونیستهارا دوست دارم و این‌بدان معنا نیست که‌آنقدرها کهنه‌پسند باشم.

بی‌بی‌سی ـ آیا شما کلکسیونر آثار هنری هستید ؟

شاهنشاه ـ نه ، چون امروز تابلوها بسیار گران است. ما هرچند وقت یکبار تابلوئی به قیمت مناسب خریداری میکنیم ، ولی هرگز یک دو سه و یا چهار میلیون‌دلاربرای خرید یک تابلونمیدهیم، زیرا توانائی این کاررا نداریم . البته کشورمیتواند اینکار را برای موزه‌های خود انجام دهد، اما من شخصا قادر به انجام این‌کار نیستم .

بی‌بی‌سی ـ فکر میکنم اعتقادات مذهبی همواره نقش مهمی در زندگی‌اعلیحضرت‌داشته است. شما شرح داده‌اید که چگونه وقتی طفل خردسالی بودید حقایقی به شما الهام میشد. آیا این تجربه‌ها تادوران بزرگسالی شما نیز ادامه یافته است ؟

شاهنشاه ـ الهام نه ، کلیه آن حالات درهفت سالگی من آغازشد . یک یا دوتای آن رویابود. برخی ازآنها رویا بودو برخی حالت مکاشفه داشت. من میتوانستم چیزهائی را ببینم که دیگران نمیتوانستند . این تجربه تاسنین شش وهفت سالگی‌ادامه داشت وسپس متوقف شد.

بی‌بی‌سی ـ از نظرشما این تجربیات چه اهمیتی دارند ؟

شاهنشاه ـ من فکر میکنم تحت حمایتی خاص قرار دارم وبه همین دلیل است که هنوز زنده هستم. من برای انجام وظیفه‌ای ماموریت یافته‌ام واعتقاد دارم که در انجام وظائفم نیروئی ماوراء طبیعه ازمن نگاهبانی میکند .

بی‌بی‌سی ـ شما عملا بیش از ۳۳ سال است که بر تخت سلطنت قرار دارید . فکر میکنید تاچه مدت دیگر فعالانه این کشور را رهبری کنید ؟

شاهنشاه ـ اگربراین نظر و عقیده نبودم که باید پسرم را در زمان حیاتم به تخت سلطنت‌بنشانم وخودم درکنار اوباشم ، میگفتم تاروزی که مرگ طبیعی من فرابرسد . ولی این کارکی عملی خواهد شد؟ نمیتوانم بگویم ، و نیزنمیتوانم بگویم که تا چه موقعی ازنظر روحی وجسمی آمادگی کامل برای انجام وظائفم خواهم داشت . اما این را میدانم که تا۱۳ر۱۴ سال دیگر شالوده این کشور چنان محکم واستوار خواهد شد که پس‌ازآن فکر نمیکنم هیچ نوع‌خطری بتواند این کشوررا تهدید کند.

بی‌بی‌سی ـ آیا زمان آن نرسیده است که‌به مسئله نحوه تعلیم وتربیت ولیعهدتان جهت جانشینی خود بپردازید ؟من فکر میکنم که شاهنشاه موقعیکه خودشان در چنین سنی بودند در سوئیس تحصیل میکردند . اینطور نیست ؟

شاهنشاه ـ بلی ، لیکن ما دیگر به‌انجام اینکار نیازی نداریم. ما این نوع تعلیم و تربیت را(اگر نگویم بهتر ازآن‌را) درداخل مملکت خود داریم. من فکر میکنم وی به‌خاطر وظیفه‌اش بایستی به دوچیز بیشتر توجه کند: اول آنکه بایستی یک تربیت کاملا نظامی داشته باشد، دوم اینکه‌اقتصاد را خوب بداند، زیرا احراز چنین مقامی ایجاب میکند که‌او اطلاعات بسیار وسیعی داشته باشد.

بی‌بی‌سی ـ بنابراین طبق نظر شما بایستی ولیعهد آموزش این دورا در داخل کشور ببیند

شاهنشاه ـ بلی ،اما پس از انجام این کار وی بایستی به‌کشورهای دیگر سفر کند تاجهان را بشناسد . من خوشحالم ازاینکه‌او در تابستان گذشته به امریکا سفر کرد و امسال نیز، به‌کشور شما انگلستان آمدو درآنجا بموی بسیار خوش گذشت وراضی بازگشت .

بی‌بی‌سی ـ اعلیحضرتا ،اگر قرار بود کلیه کارها را از نوانجام دهید آیا سعی میکردید برخی ازامور رابانحو متفاوتی بانجام رسانید ؟ آیا کارهائی وجود داردکه احتمالا آنها را انجام نمیدادید، وآیا کاری وجود دارد که انجام داده‌اید واز انجام آن پشیمان باشید ؟

شاهنشاه ـ پاسخ باین‌سئوال بسیار مشکل است. قبل از هرچیز بایستی بگویم همانطور که میدانید من بسیار صوفی منش هستم . من فکر میکنم آنچه راکه انجام داده‌ام بایستی بهمان‌طریق انجام میشد ، چون در انجام کارها موفق بوده‌ام، واین امر بمن جرات میدهد که‌معتقد باشم‌که‌راهی که رفته‌ام شاید صحیح بوده است . اما وقتی بعنوان مثال در باره دوره مصدق که شخص عجیبی بود فکر میکنم از خود میپرسم آیا صحیح بود که تا آن حد صبر میکردم ؟ و یا بهتر بودکه زودتر وارد عمل میشدم ؟ آیا بایستی تابدین اندازه بابرخی از مردم کشور خود وبرخی از دوستان خارجیمان مدارامیکردم ؟ آیا قبلابایستی آنهمه مدت با کمپانیهای نفتی با ملایمت رفتار میکردم ؟

بدیهی است که این سئوالات را ازخود میکنم، اما دربسیاری موارد جوابی برای آنها نمی‌یابم .

خبرهای تلفنی شهرستانها

بسیج عمومی در رشت

رشت ـ بااعلام بسیج‌عمومی در رشت از طرف شهردار بمنظور پاکسازی محیط ، اهالی رشت با سطل‌وجارو وبیل‌به نظافت شهرپرداختند و در پایان پیکره‌علیاحضرت شهبانو را در پارک فرح گلباران کردند.

دراین مراسم که صبح‌امروز انجام‌شدآقای‌دادور شهردار، اعضای انجمنهای شهر و شهرستان، روسای ادارات، کارمندان شهرداری،اعضای سازمان زنان ،پیشاهنگان و جوانان عضوشیروخورشید سرخ و طبقات مختلف مردم شرکت داشتند.

سیل پل را منهدم کرد

کرمانشاه ـ دیروز بعلت جاری شدن سیلاب‌درمنطقه‌نفت‌شاه تنهاپل‌ارتباطی‌خسروی و نفت شاه‌را سیلاب با خودبرد و راه بین این دو منطقه‌قطع شد .

دوشبانه روز در برف!

آب رودخانه کارون ، در پی بارندگی های اخیر ، بالا آمده وگل آلود شده است . آب ۲ر۵۰ متر نسبت به چند روز پیش ، بالا آمده است. صبح امروز هوای اهواز و سایر شهرستانهای خوزستان آفتابی بود .

● راه اراک ـ دلیجان که بعلت ریزش برف سنگین بسته شده بود، دیشب باز شد وصد ها مسافرکه با بسته شدن راه، پشت برف مانده بودند ، به دلیجان رسیدند.این عدة فاصله اراک تا دلیجان رادر مدت دو شبانه روز پیمودند.

● در پی ریزش باران‌سیل آسا در مهرانغرب ، رودخانه خیکوله طغیان کرد و سیلاب اتومبیلی را باخود برد.

● بارندگی اخیر در اهرم با اینکه چند ساعت باعث بسته شدن‌راههای ارتباطی این‌منطقه شد، ولی مزارع‌اهرم را ازخطر بی‌آبی نجات داد و موجب خوشنودی کشاورزان گردید.

● راههای‌ارتباطی شادگان درمحاصره سیلاب قرارگرفتو ارتباط مردم، با شهر های‌دیگر قطع شده است.

تأسیس واحد اعزام دانشجو در مرکز آموزش توفل تحت بررسی است

این هفته اعلام شد که انستیتو انگلیسی سیمین‌مرکز آموزش‌توفل تاسیس واحد آموزشی اعزام دانشجو را تحت‌بررسی قرارداده و بزودی نتیجه آن به آگاهی متقاضیان این امتحان خواهد رسید .

طی این‌دوسال گذشته گروهی‌از داوطلبان امتحان اعزام دانشجو برای طی دوره های آموزشی به این مرکز مراجعه کرده‌وخواستار تشکیل دوره های آموزشی این امتحان شده‌اند ، مرکز آموزش توفل برای تامین نظر این گروه کمیته بررسی و آموزش انستیتو را مامور بررسی جزئیات این امتحان و تهیه مواد درسی ومتد آموزشی آن نمود . کمیته مزبور در این هفته به کار بررسی و تهیه نمونه هائی از مواد‌آموزشی پایان داد و مدارک لازم راجهت طرح در جلسه نهائی آماده‌نمود. نتیجه قطعی جلسات نهائی دراین هفته اعلام خواهد شد و در صورت تایید ، کلاس های این رشته احتمالا در ساختمان جدید مرکز آموزش‌توفل متمرکزخواهد شد .

آگهی دعوت ازصاحبان سهام

بدینوسیله ازکلیه صاحبان سهام شرکت سهامی خاص کشت و صنعت گرگان دعوت میشودکه در ساعت پنج بعداز ظهر روز شنبه بیست‌وسوم آذرماه ۱۳۵۳ برای شرکت در جلسه مجمع عمومی فوق‌العاده شرکت در محل دفتر شرکت گرگان خیابان کمربندی حضور بهمرسانند موضوع جلسه انتخاب اعضاء اصلی و علی‌البدل هیئت مدیره .

هیئت مدیره شرکت کشت وصنعت گرگان
آ ـ ۱۵۰۰۷۴

آگهی تغییرات در شرکت سهامی خاص گروه‌فرهنگی هشترودی تهران ثبت شده بشماره ۱۶۶۲۶

طبق‌صورت‌جلسات مورخ۵ر۷ر۵۳ مجمع‌عمومی فوق‌العاده ومجمع عمومی‌عادی بطور فوق‌العاده شرکت گروه فرهنگی هشترودی تهران اقدامات زیر اتخاذ وتصویب شده‌است ۱ـ مواد ۹و۱۰ وتبصره های یکو دو ماده ۱۰وماده ۱۱ بشرح‌مندرج‌درصورت‌جلسه اصلاح شدو تبصره‌های یک‌ودوماده ۹به‌قوت خودباقی‌است ۲ـ آقایان احمد جوادو امیرحسین صدری ـ محمد عابدی بسمت‌اعضاء‌هیئت‌مدیره انتخاب شدند ۳ـ آقایان دکتر پرویز ایزدی ویداله عطارنژاد بسمت بازرسان‌اصلی وآقای جعفر مهرداد بسمت بازرس علی‌البدل انتخاب شدند ٤ـ روزنامه اطلاعات جهت درج‌آگهی های‌شرکت‌تعیین شد٥ـ بموجب صورت‌جلسه مورخ ۵ر۷ر۵۳ هیئت‌مدیره شرکت مزبورآقای احمد جواد بسمت رئیس هیئت‌مدیره وآقای امیرحسین صدری بسمت نایب‌رئیس وآقای محمدعابدی بسمت‌منشی هیئت‌مدیره وآقای فرامرز صیامی بسمت‌مدیر عامل‌شرکت انتخاب‌شدند وکلیه‌اوراق ومکاتبات عادی وجاری‌شرکت با امضاء مدیرعامل یارئیس هیئت‌مدیره به‌تنهائی‌وکلیه اوراق‌واسناد تعهدآوروچک‌و سفته وبرات بامضاء‌مدیر عامل‌و رئیس هیئت‌مدیره متفقا و درغیاب رئیس هیئت مدیره با امضاء مدیر عامل‌ویکی از اعضاء هیئت‌مدیره معتبر خواهدبود.

م‌الف ۱۸۲۷۹
مدیرکل ثبت‌شرکتهاومالکیت صنعتی ،حمید جمشیدی

با دریافت نظریه کمیسیون تحقیق :

تعقیب قضائی عوامل حادثه مهرآباد آغاز میشود

دادستان تهران ،آقای «عزت‌الله معیر ـ معاون دادسرای تهران ـ را برای تحقیق درباره علت وقوع حادثه فرودگاه مهرآباد مامور کرد .

امروز در دادسرا گفته شد : از تعدادی از مجروحان حادثه مهر آباد که ابتدا قادر به تکلم نبوده‌اند ولی اکنون حال‌شان رو به بهبود است ، تا آخروقت امروز در بیمارستان ها تحقیق میشود . بعلاوه از کارکنان هواپیمائی کشوری نیز که در زمان وقوع حادثه در محل یا نزدیک به محل حادثه بوده‌اند، تحقیق به عمل خواهد آمد .

امروز همچنین اعلام شد :نسبت به تحویل اجسادی‌که در اختیار پزشکی قانونی است‌اعزاز خارجی و ایرانی ـ به بازماندگان آنها نیز اقدام فوری خواهد شد .

هویت دو تن از درگذشتگان تاکنون روشن نشده است و بدستور دادستان تهران ، اجساد آنها تا شناسائی کامل‌درسردخانه پزشکی قانونی نگهداری خواهد شد .

خبرنگار قضائی ما مینویسد : هرگونه اقدام قضائی در زمینه‌این حادثه موکول به وصول نظریه کمیسیون عالی تحقیق ـ مامور بررسی چگونگی این حادثه ـ به دادستان خواهد بود .

این کمیسیون زیر نظر آقای مهندس صفی اصفیا ـ وزیر مشاورو نایب نخست وزیر در امور اقتصادی و عمرانی ـ کار خود را از نخستین‌ساعات وقوع این حادثه شروع کرده است .

در کمیسیون مذکور علاوه بر کارشناسان و مهندسان عالیمقام ، به احتمال قوی دادستان تهران نیز حضور خواهد داشت .

حال مصدومین حادثه مهرآباد روبه بهبوداست

حال بیشتر مجروحین حادثه پنجشنبه فرودگاه مهرآباد رو به بهبود است و ظرف یکی دوهفته آینده ازبیمارستان مرخص‌خواهند شد .

در حال حاضر۱۱نفر مصدومین حادثه مهرآباد در بیمارستان‌های شهباز (۶نفر) ـ پهلوی (۲نفر) ـ بیمه های اجتماعی (۱نفر) وپارس (۲نفر) بستری هستند .

بنابه گفته پزشکان معالج و مسئولان این بیمارستان ها ، مجروحین حادثه‌که بیشتر ازناحیه دست و پا صدمه دیده‌اند ،حال مساعدی دارند و بزودی‌بهبود کامل خواهند یافت .

از جمله بیمارانی‌که دربیمارستان شهباز بستری است دختر بچه ٦ سالهبی بنام شراره لزگی است . شراره از ناحیه دست(شکستگی استخوان) بیشتر صدمه دیده است . تا دیروز بعد از ظهر بستگان شراره از حادثه‌یی که بر او گذشته بود اطلاع نداشتند. روز گذشته مادر این طفل که از طریق تلویزیون و مطبوعات از جریان اطلاع یافته و دانسته بود دخترش در بیمارستان شهباز بستری است با نگرانی وارد بیمارستان شد و با راهنمائی مسئولان به عیادت کودکش‌رفت.

یکی دیگر از مصدومین حادثه یک آمریکائی بنام آلفردکامول ـ ٤٥ساله ـاست‌که در ظرف‌دوروز گذشته چندبار با بستگانش در آمریکا تماس تلفنی گرفته و از سلامت خود آنها را آگاه کرده است .

باحتمال قوی کلیه مجروحین تا پایان هفته آینده از بیمارستان مرخص خواهند شد .

تبریکات

تیمسار سرتیپ سیدعباس مدنی

ارتقاء درجه آنجناب راتبریک عرض‌نموده وموفقیت شما را درراه خدمت به‌شاهنشاه آریامهر وميهن عزيز خواستاريم.

محمد محمدی ـ محمود عایدیان

تیمسار معظم سرتیپ رضاجناب

ارتقاء شایسته جنابعالی را صمیمانه تبریک میگوییم.

علی مجتهدی

آگهی تغییرات در شرکت سهامی خاص نفت هرمز ثبت شده بشماره ۱۵۴۰۳

باستنادصورت‌جلسه مجمع‌عمومی عادی مورخ ۱۰ر۱ر۱۳۵۳ تصمیمات زیر اتخاذ شد۱ـ ترازنامه سال‌مالی ۱۹۷۳ شرکت‌به تصویب رسید ۲ـ آقای خلیل آئینه‌چی ازطرف نماینده شرکت‌ملی نفت ایران‌و آقای بایرون ویلسون ازطرف نماینده شرکت موبیل‌اویل‌کورپوریشن به ترتیب بسمت حسابرسان قانونی طرف اول‌ودوم قرارداد برای دوره یکساله ازتاریخ تشکیل مجمع‌عمومی معرفی وبه‌اتفاق آراء مجددا انتخاب‌شدند۳ـ آقایان عباس فلاح ،حسینقلی گیلانپور ،حسن‌آگهی، محمد شفیع خلیلی رابعنوان اعضاء هیئت‌مدیره شرکت نفت هرمز ابقاءنمودند٤ـ آقایان‌جی.ام.رابرتس‌ـ‌آرای.ویلسون‌پی.جی.ـ هانمنز‌ـ ارکوینترو را بعنوان اعضاء هیئت مدیره جدید انتخاب کردند که طبق ماده ۱۷ اساسنامه دوره مدیریت‌آقایان اعضاء هیئت مدیره جدید درتاریخ۳ر۱۲ر۱۳۵٤ سمری خواهدشد٥ـ طبق تصمیم هیئت مدیره مورخ۱۰ر۱ر۵۳ آقای عباس فلاح بسمت رئیس هیئت‌مدیره‌وآقای جی.ام.رابرتس بسمت نایب رئیس وآقای آر.ا.ویلسون‌بسمت‌مدیرعامل وآقای حسینقلی گیلانپور بسمت‌قائم‌مقام‌مدیرعامل انتخاب نمودند ٦ـ دارندگان حق‌امضاء براساس ماده ۲۵ اساسنامه آراء ویلسون مدیر عامل و حسینقلی گیلانپور قائم‌مقام مدیر عامل از طرف شرکت کلیه مدارك و اسناد مربوطه را تعهد و امضاء مینمایند .

م‌الف ۱۸۲٦٤
مدیرکل ثبت‌شرکتهاومالکیت صنعتی ،حمید جمشیدی

گزارش پرداخت وام :

بانك عمران گزارش داد در آبانماه ۱۳۵۳ تعداد ۲۸ فقره‌وام صنعتی به مبلغ‌سی‌و هشت‌میلیون و دویست و هفتاد وپنجهزاررریال ، ویك فقره وام سرمایه درگردش به مبلغ نهصد هزار ریال«۳۸ر۲۷۵ر۰۰۰ ریال» جهت‌کمك وحمایت از صنایع کوچك‌ودستی‌دررشته‌های‌سنگبری، قندیزی، نجاری ،فلزکاری ، تراشکاری، چاپخانه ، موزاییك سازی، کشبافی ، قالیبافی، قوطی سازی ، درو‌پنجره سازی، کفاشی، قالب سازی ،پلاستیك سازی ، گچ‌کوبی، رنگسازی وماکارونی سازی در تهران و شهرستان‌های رضائیه ،کرمان ،کرمانشاه ، قزوین، اردبیل، شیراز ،تبریز و مشهد به متقاضیان پرداخت‌نموده است.

کارت شناسائی موتورسیکلت دنده‌ای دارای شماره‌موتور۱٦۹٤٤ و تنه ۱٦۹٤۳ وشماره شهربانی ٦۱۲٤ تهران۳۷ بنام علی اکبر زینعلی خانی مفقود گردیده .

تجدید آگهی مناقصه

شماره ۹ تاریخ ۵۳ر۹ر۰٤

یگان هوائی بوشهر ۵۲ قلم وسائل آشپزخانه وباشگاه را از طریق مناقصه خریداری مینماید که اقلام مورد مناقصه بایستی ازتاریخ انعقاد قرارداد در ظرف مدت دو ماه بیگان هوائی . بوشهرتحویل و هیچگونه پیش پرداختی داده نخواهد شدپیشنهاد دهندگان‌میتوانند با مراجعه بیگان هوائی در بوشهر و دریافت برگ شرائط و مشخصات پیشنهادات خود را بر طبق مفاد مندرج در برگ‌شرائط تنظیم نموده و تاساعت ۹ صبح روز ۱۷ر۹ر۵۳ بیگان هوائی بوشهر تسلیم و رسید دریافت دارند پیشنهادات واصله در ساعت ۱۰ صبح روز ۱۷ر۹ر۵۳ در حضور کمیسیون مناقصه باز وقرائت خواهد شد . حضور پیشنهاد دهندگان یا نماینده آنها در کمیسیون آزاد خواهد بود .

نیروی هوائی شاهنشاهی

آگهی دعوت مجمع عمومی عادی بطور فوق‌العاده

جلسه مجمع عمومی صاحبان سهام شرکت تعاونی مصرف کارکنان دادگستری ساعت ۳ بعد از ظهر روز دوشنبه ۲ر۱۰ر۵۳در محل‌شرکت واقع درکاخ دادگستری بطور فوق‌العاده تشکیل خواهد شد ازکلیه صاحبان‌سهام دعوت میشودکه‌درو قت‌مقرردرجلسه مزبورشرکت‌نمایند

دستور جلسه :

۱ـ انتخاب اعضاء اصلی هیئت مدیره و علی‌البدل

۲ـ تصویب ادغام شرکت بوفه و رستوران در تعاونی مصرف.

هیئت مدیره شرکت

تسهیلات بانک ملی ایران برای حجاج

طبق اطلاع، بانك ملی ایران در سال جاری نیز مانند سالهای گذشته تسهیلات ویژه‌ای در اختیار زائران خانه خدا قرارداده است. انتشار چکهای مسافری بانك ملی ایران که از مبالغ یکهزار ، پنجهزاروده هزار ریالی تهیه و در اختیار حجاج قرار گرفته است از جمله اقدامات ارزنده‌ای است‌که در سال‌جاری ازطرف بانك ملی ایران صورت گرفته است زیرا انتشار این چکها از یکسو خطرات ناشی از حمل پول نقد را از میان‌برده واز سوی دیگر به حفظ ارزش ریال ایران کمك موثری میکند.

بانك ملی ایران اعلام نموده است که در سال جاری ۱۲واحد این بانك در عربستان سعودی بویژه در نقاط تجمع و تراکم حجاج ایرانی مستقر گردیده و این واحد ها با امکانات وسیع خود پیوسته دراختیار خواهندبود.

زائران خانه خدا میتوانند به شعب بانك ملی مراجعه و هر مقدار چك مسافری که احتیاج دارند دریافت ودر عربستان‌سعودی بپاجه های بانك مراجعه و هر مبلغ‌که مایلند تبدیل به ریال سعودی نموده‌و احتیاجات بانکی وپولی خودرا مرتفع سازند.

تسهیلات و اقدامات جالب‌بانك ملی ایران در راه رفاه هرچه بیشتر حجاج‌و بخصوص انتشار چکهای مسافری بانك که درسال جاری عرضه شده قابل توجه می باشد.

اطلاعیه بانک ساختمان

به پیروی از منویات مبارك‌شاهنشاه آریامهر مبنی بر توسعه‌صنعت‌ساختمان و به اتکاء کمك های موثردولت ، بانك ساختمان به اطلاع صاحبان صنایع وابسته به ساختمان و علاقمندان به سرمایه گذاری در این صنایع میرساند که آمادگی دارد تسهیلات لازم برای توسعه صنایع موجود و یا ایجاد صنایع جدید مورد نیاز ساختمان فراهم نماید.

از علاقمندان تقاضا میشود برای کسب اطلاعات‌بیشتر به بانك ساختمان واقع در بلوار الیزابت دوم شماره ۱٦٤ مراجعه و یا با تلفن ٦٦٥۳۱۰ آقای خسروانی تماس حاصل فرمایند .

IRAN CENTER FOR MANAGEMENT STUDIES

ESTABLISHED IN COOPERATION WITH THE HARVARD BUSINESS SCHOOL

INVITES APPLICATIONS FOR ADMISSION TO THE 1354-1355 (1975-1976)

MASTER OF BUSINESS ADMINISTRATION PROGRAM

The fourth eleven-month MBA Program at ICMS will begin Mehr 1354 (September 1975) and end in Shahrivar 1355 (August 1976). The admissions requirements include: a) **BACHELOR'S DEGREE IN ANY FIELD**, b) **ENGLISH FLUENCY**, c) **MILITARY EXEMPTION OR ELIGIBILITY FOR STUDENT DEFERMENT, AND d) ADMISSIONS TEST FOR GRADUATE STUDY IN BUSINESS SCORE.** This test is administered by the *Educational Testing Service* (ETS) Princeton, New Jersey 08540, U.S.A. and will be given on 5th **BAHMAN (JANUARY 25)** and 15 **FARVARDIN (APRIL 4)** at ICMS. **TEST REGISTRATION FORMS MUST BE RECEIVED BY THE EDUCATIONAL TESTING SERVICE IN NEW JERSEY SIX WEEKS PRIOR TO THE DATE OF THE EXAMINATION.** (On the spot registration may be possible on the day of the examination. Please contact ICMS for details and the Test Registration Forms).

Eligible candidates for the 1354-1355 MBA Program at ICMS should complete the perforated portion of this notice and mail it along with a bank receipt for the application fee of 1,000 Rials deposited at any branch of Bank Melli, Account No. 78805 (Central Branch) in the name of Iran Center for Management Studies (مرکز مطالعات مدیریت ایران) Upon the receipt of this form and the deposit slip, the ICMS catalog, application materials and ATGSB Bulletin will be sent to you, or given to you in person if you come in to the Admissions Office at ICMS, Markaz Modiriat Avenue, Vanak Parkway.

Iran Center for *Management Studies* is modelled after the Harvard School and is staffed by full-time professors, all of whom are from Harvard or are Harvard-trained. The Program is intensive, residential, and uses the case method with English as the language of instruction. The amount of time necessary for individual and group study is between twelve and fourteen hours per day. Applicants accepted in the MBA Program would be offered a loan covering tuition, room and board expenses. For further information please call 685001 from 8:30 a.m. to 12:00 noon and 13:30 p.m. to 17:00 p.m. and ask for the Admissions Officer.

IRAN CENTER FOR MANAGEMENT STUDIES, ADMISSIONS OFFICE, P. O. Box 11-1578
Markaz Modiriat Avenue, Vanak Parkway, Tehran, Iran

APPLICATION REQUEST FORM

Please send me the ICMS catalog and *application materials*. Enclosed you will find the bank receipt for the application fee of 1,000 Rials.

NAME _____

PRESENT MAILING ADDRESS _____

_____

COLLEGE WHERE DEGREE RECEIVED _____

TELEPHONE: HOME _____ OFFICE _____

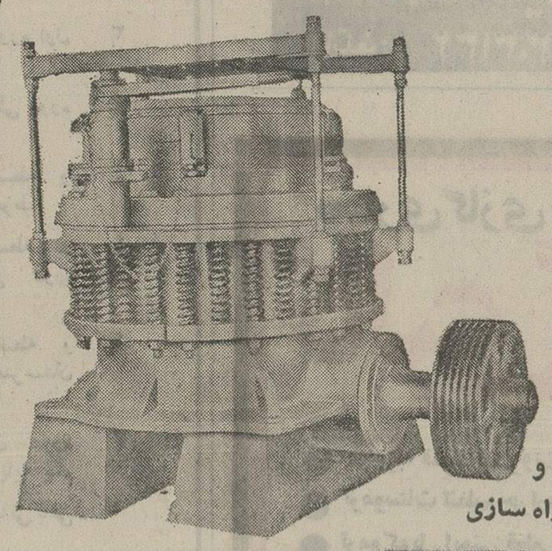

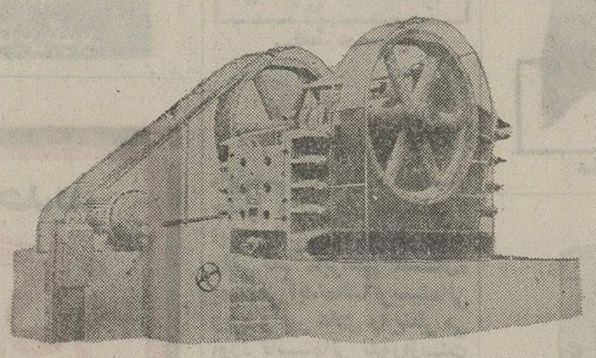

سنگ‌شکنهای فکی ومخروطی
از ۲۵ الی ۱۰۰ مترمکعب در ساعت بالوازم یدکی و
سرویس مجهز موجود در تهران برای معادن و کارهای راه سازی

ATMOS

کمپرسورهای سیار
برای مصارف صنعتی وراه سازی از ۲۰۰ الی ٦٦۰
مترمکعب درساعت آماده تحویل بالوازم یدکی
سرویس مجهز موجود در تهران

دیزل ژانراتورهای مارك اشکودا ـ واسلاویا
که مرغوبیت آن در تمام کشورهای دنیا به ثبوت رسیده وحدود نیم قرن باموفقیت تمام درایران مشغول کار میباشدکه باعث شهرت واطمینان مارك اشکودا در صنعت تولید نیرو گردیده است .

نماینده انحصاری در ایران : شرکت تجارتی ایران واشکودا خیابان تخت جمشید شماره ۱٦۲ تلفن ۸۲۵۳٦۰ ـ ۸۲۹٤۲۷ تلگرافی اشکودا ورکس

تلفن سرویس حوادث ۳۱۱۲۱۲

بند کش ساختمان، جوانی را با تیشه کشت

محمد بنی‌اسدی ، متهم به قتل خداداد ـ ۲۰ ساله

بنای ۴۲ ساله ، هم‌اتاقی ۲۰ ساله‌اش را با دو ضربه تیشه بنایی کشت و هنگامیکه پس از تعویض لباسهایش خیال فرار داشت ، دستگیر شد .

ساعت ۵ صبح امروز هنگامیکه دو نفر از ماموران کلانتری‌سیزده در بازگشت از پاسداری شبانه به طرف کلانتری درحرکت بودند، در بازار حضرتی کوی ارامنه ناگهان در خانه‌یی باز شد ومردی به محض دیدن ماموران به آنها گفت که از اتاق همسایه‌اش خانه شماره ۹۰ صدای زدوخوردی شنیده است .

ماموران‌بی‌درنگ خود را بخانه شماره ۹۰ رساندند و در داخل یکی از اتاقها به مردی‌برخوردند که لباس پوشیده و آماده خروج از خانه است .

یکی از ماموران متوجه شد که در کف اتاق جوانی در خون‌خود غوطه می‌خورد و یک تیشه بنایی نیز در کنارش افتاده است .

چند لحظه بعد همسایه ها نیز به آن اتاق آمدند و به ماموران گفتندکه یکربع‌قبل صدای‌زدوخورد این دو نفر را شنیده‌اند .

ماموران کلانتری سیزده، مردی را که بالای سر جنازه ایستاده بود دستگیر کردند و با خود به کلانتری بردند . مرد در کلانتری خود را محمد بنی‌اسدی ، ۴۲ ساله کارگر بندکش اهل‌الیگودرز معرفی کرد و گفت که مقتول ، «خداداد» نام داشت و او نیز کارگر ساختمان است و با همدر یک اتاق زندگی میکردند .

محمد بنی‌اسدی ـ متهم به قتل ـ به ماموران انتظامی گفت : دیشب متوجه شدم که خداداد نسبت به من نظر بد دارد . من به او اعتراض کردم و بدنبال‌آن باهم کلاویز شدیم ، من که از دست کارهای او به تنگ آمده بودم با تیشه بنایی که در کنارم بود دو ضربه به او زدم و او مرد.

جریان قتل خداداد به دادسرای تهران اعلام شد و آقای کیان‌زاد بازپرس شعبه ۱۶ دادسرای‌تهران جهت تحقیقات به محل حادثه رفت .

بخاطر نزاع دوسگ، مردی با «تبر» کشته‌شد!

نزاع دو سگ صاحبان آنها را بجان هم انداخت و یکی با ضربات تبر دیگری‌راکشت!

بموجب گزارش خبرنگار ما در رضائیه : حادثه در قریه «درین قلعه» رضائیه رخ داد.

دو سگ ابتدا با چنگ و دندان بطرف هم یورش بردند و در گرماگرم جنگ سگها ، «خالد» و «رشید» صاحبان سگها از راه رسیدند . کنار جدا ساختن دوحیوان بجائی نرسید و مشاجره لفظی بین «خالد» و «رشید» آنچنان بالا گرفت که آنها در چند قدمی محل پیکار سگها دست به یقه شدند . اما نزاع صاحبان‌سگها نیز دیری نپائید ، چرا که‌خالد ناگهان با تبر بطرف رشید یورش برد و با وارد ساختن یک ضربه کاری به سر رشید خان باباپور ، جمجمه اورا شکست و باعث مرگش شد.

خالد باتهام قتل رشید خان دستگیر شد و جریان حادثه نیز تحت تعقیب قرار گرفت .

قتل بخاطر زباله!

برسر «زباله» بین دو همسایه اختلاف افتاد ویکی دیگری رابا ضربه چوب کشت.

یازده‌روز پیش، علی اصغر پیری ۲۸ ساله و رضا رضازاده‌ـ دو همسایه که در بخش ۱۴تهران سکونت دارند ـ برسر ریختن زباله بایکدیگر اختلاف پیداکردند. هرکدام از دو همسایه دیگری را متهم می‌کرد که زباله را جلوی خانه او می‌ریزد و بدنبال این اختلاف کار رضا و علی اصغر بدفحاشی کشید.

دراین میان رضا رضازاده ناگهان برآشفت و باچوبی که در دست داشت ضربه‌یی به سر علی‌اصغر زد . علی‌اصغر ناگهان فریادی کشید و بیهوش نقش‌بر زمین شد.

علی‌اصغر در بیمارستان رضا رضازاده را ضارب خود معرفی کرد و ماموران انتظامی نیز رضا را دستگیر کردند . و او را تا تعیین وضع‌علی‌اصغر دربازداشت نگه‌داشتند.

علی اصغر دیروز براثر ضربه وارده در بیمارستان جان‌سپردو جریان رنگ قتل به خود گرفت.

جریان حادثه بی‌درنگ پس از تنظیم پرونده از طریق کلانتری چهارده دادسرای‌تهران احاله‌شد و آقای امینی‌بازپرس شعبه‌سیزده دادسرا کاررسیدگی به‌این پرونده را آغاز کرد.

بازپرس پس از تحقیق ازمتهم او را باقرار بازداشت روانه زندان کرد.

میزبان را بیهوش کرد و اثاثه او را بسرقت برد !

میهمان با داروی بیهوشی، میزبان خود را بیهوش کردو اسباب و اثاثه گرانقیمت خانه اورا بسرقت برد !

خبرنگار ما در گلپایگان می نویسد: «سیف‌اله گلستانی»ـ اهل وساکن کازرون ـ چندی پیش به گلپایگان آمد وچون کسی را در این شهرنداشت، «محمد مهدی صمدی» ـیکی از اهالی ـ از راه انسانیت از او دعوت کرد تا مدتی بعنوان میهمان در خانه وی بسر برد تا جای مناسبی‌برای سکونت خود پیدا کند .

سیف‌اله دو روز در خانه محمد مهدی‌بودتااینکه دیشب در یک فرصت مناسب ـ با داروی بیهوشی‌میزبان خود را بیهوش کرد و چند قطعه فرش ومقداری اثاثه‌گرانقیمت خانه اورا بسرقت برد .

خبرنگار ما می‌افزاید: میهمان سارق هنگام حمل اشیاء مسروقه در خیابان توسط یک راننده تاکسی دستگیر و تحویل ماموران پلیس شد .

جنایت در دبیرستان!

★ **دانش‌آموزی با ۱۸ ضربه چاقو ، دانش‌آموز دیگرراکشت**

دیشب در دبیرستان شبانه «پهلوی» شهسوار، دانش آموز ۱۷ ساله‌یی‌با۱۸ضربه چاقو بدست دانش آموز دیگری کشته شد.

متهم علی‌صبوری ۱۷ ساله‌است و مقتول خلیل رئوفی نام‌داشت.

خلیل رئوفی در کلاس سوم متوسطه دبیرستان‌شبانه پهلوی» شهسوار درس میخواند و متهم دانش آموز سال پنجم شبانه‌همین دبیرستان است.

خبرنگار اطلاعات در شهسوار می نویسد : خلیل عصر دیروزدر حالیکه قصد داشت به دستشویی دبیرستان برود،ازپشت سر مورد حمله علی صبوری قرار گرفت و ضربات مهلک چاقو ، بدن اورا درید .

پیکر پاره پاره و غرق در خون خلیل رئوفی ، به بیمارستان شهسوار انتقال یافت و پزشکان بااینکه تلاش زیادی‌برای‌رهایی او از مرگ کردند ، نتوانستند اورا نجات بخشند و خلیل نیمه شب دیشب ، در بیمارستان‌جان‌سپرد.

تیغه تیز چاقو ۱۸ نقطه بدن خلیل را دریده بود.

★ **اعتراف کرد**

علی صبوری‌متهم‌بقتل ، دیشب در شهربانی شهسوار ، به قتل خلیل اعتراف کرد و گفت که‌برای گرفتن انتقام از خلیل ،اورا چاقو زده است.

علی‌اضافه کرد: من و خلیل با هم دوست بودیم ، ولی سه سال پیش‌اوبافرو کردن نوکبخودکار در چشم من ، یک چشم را کور کرد. اخیرا یکی از پزشکان یمن گفت که چشم دیگرم هم بزودی بینایی خودرا از دست خواهد داد. من که از این موضوع‌رنج می بردم، در صدد انتقام بر آمدم. من مدتها بی فرصت مناسب می گشتم تا از خلیل انتقام بگیرم ، و این‌فرصت‌عصردیروز دردبیرستان دست داد و خلیل را چاقو زدم.

جوان الکلی دراتاق دربسته خودسوزی کرد

اعتیاد به الکل، زندگی جوان ۳۰ ساله‌یی را از هم پاشید و جوان الکلی طاقت نیاورد و خود را به آتش کشید .

روز گذشته ماموربن کلانتری ۹ تهران اطلاع یافتند که جوان ۳۰ ساله‌یی خود را در اتاقش ـ خانه‌یی در خیابان شاهرضا کوچه توانا شماره ۲ـ به‌آتش کشیده است .

درپی تحقیقات ماموران انتظامی روشن شدکه منصورطهماسبی ـ جوانی که خودرا به آتش کشید ـ همسر ویک بچه ۵ساله دارد .

مادر بزرگ منصور در باره علت خودسوزی نوه‌اش گفت : «منصور از چند وقت پیش به الکل معتاد شد و چند بار هم برای ترک الکل در بیمارستانها بستری شد، اما نتوانست از اعتیاددستبردارد. همسرمنصور هم که می‌دید ، شوهرش قادر به ترک الکل نیست ، طفل ۵ سالهشان را با خود به خانه پدرش برد. منصور که از این جریان به‌شدت ناراحت شده‌بود، دو روز پیش به خیال‌خودکشی افتاد، اما من از کارش‌جلوگیری کردم» .

مادربزرگ منصور آنگاه اضافه کرد :

دیروز منصور یک حلب نفت برداشت وبه اتاقش رفت و در را از پشت قفل کرد، من که متوجه قصدش شده بودم شروع به‌داد وفریاد کردم، اما او بعد از اینکه لباسهایش را به نفت آغشت خود را به‌آتش کشیدو پیش از آن که کسی به کمکش برود، در میان شعله‌های‌آتش مبدل به زغال شد .

تحقیق بیرامون خودسوزی این جوان ادامه دارد .

یک کامیون مشروب خارجی قاچاق در رشت کشف شد

صدها بطری مشروب خارجی ، تعداد زیادی ورقه‌بازی و چند قلم لوازم الکتریکی قاچاق در رشت کشف شد.

خبرنگار مادر رشت می نویسد:

«زیرت گاسپاریان»، نماینده شرکت میکده در رشت از مدتها پیش اقدام به خرید مشروب قاچاق میکرد و بااستفاده ازماندرول» های وزارت دارائی مشروب قاچاق را بفروش میرساند . در بازرسی ماموران از انبار محل کار «روبرت» یک کامیون مشروب قاچاق بدست آمد.

روبرت بخاطر خرید و فروش و نگهداری مشروب و دیگر وسایل قاچاق به چهارصد هزار ریال جریمه محکوم شد واز لحاظ سوء استفاده از «ماندرول» وزارت دارائی نیز تحت تعقیب قرار گرفت.

در تصادف شدید کامیون با اتوبوسی که حامل ۴۰ مسافر و۱۲راس‌گوسفندبود:

یک‌نفر کشته و ۱۱ نفر مجروح‌شدند

اتوبوس بعد از تصادف باکامیون کمپرسی ، ۵۰۰ متر دورتر ازمحل تصادف ایستاد!

در یکحادثه رانندگی درجاده قزوین ـ رشت ، یکنفر کشته و دهنفر بسختی مجروح شدند .

حادثه هنگامی اتفاق افتاد که اتوبوس مسافری ۷۳۷۲۴ـتهران برانندگی اصغر آبشزاده‌متعلق به شرکت ایران ترانزیت»، با۴۰ مسافر و «۱۲ راس گوسفند!»در محلی بنام «آق‌بابا» ـ ۲۰ کیلو متری‌قزوین ـ باکامیون ۲۴۷۷۲ـ تهران که در حاشیه جاده‌متوقف بود، تصادف کرد.

خبرنگار مادر قزوین مینویسد: شدت حادثه بحدی بود که اتوبوس پس از برخورد با کامیون ، قسمتی از بدنه کامیون را جدا کرد و در نیم‌کیلومتری محل حادثه از حرکت ایستاد.

در این حادثه «نظرعلی» ـ کمک راننده اتوبوس ـ در دم کشته شد و ده نفر ازمسافران بشدت مجروح شدند که بیدرنگ به بیمارستان کورش کبیرقزوین انتقال یافتند.

★ **اسامی مجروحین**

اصغر ضرب‌چشم ، سلطنت رحیمی ، اسداله فرهادی ، حاج شمس‌الدین زنده‌دل ، شهلا پری‌پور و صادق پری‌پور مجروحین این حادثه هستند و هویت۴ مجروح‌دیگر هنوزروشن نشده است.

۱۱هزار کیلولوله آهن مسروقه ، کنار میدان خیام بود !

دیروز ماموربن کلانتری ۱۶ تهران ، یازده هزار کیلو لوله آهنی مسروقه‌ازداخل اتومبیل وانت۲۲۵۴۲تبریز کشفکردند.

لوله های‌آهنی هنگامی‌بدست ماموران کلانتری ۱۶ افتادکه اتومبیل وانت بابار لوله در میدان خیام پارک شده بود.

ماموران که‌ازتوقف بی‌جای اتومبیل وانت‌ظنین‌شده بودند، راننده اتومبیل‌رایافتند و از او تحقیق کردند.

تحقیقات ماموران روشن ساخت که لوله های آهنی را شخصی به نام عباس از مهاباد برای فروش به تهران فرستاده است.

لوله‌های‌آهنی مسروقه‌بوده وعباس ، لوله هارا پس از سرقت برای فروش با وانت ۲۲۵۴۲ تبریز به تهران‌فرستاده بود اما این لوله‌ها در میدان خیام‌به چنگ ماموران انتظامی افتاد.

راننده وانت تا دستگیری عباس‌ـ فروشنده و سارق لوله های آهنی‌ـ در زندان خواهد ماند .

آگهی استخدام رسمی

دانشگاه فردوسی طبق مفاد قانون استخدام کشوری ۴۸ نفر را از طریق امتحان ومسابقه به شرح زیر استخدام می کند :

ردیف	عنوان طبقه شغل	تعداد موردنیاز	شرایط احراز	گروه قطعی
۱	کارشناس آزمایشگاه فیزیك و شیمی و مکانیك خاك ۱	۴	دارا بودن دانشنامه لیسانس شیمی یا فیزیك یازمین شناسی یا سنك‌ا شناسی‌یا راه و ساختمان یا کشاورزی یا مکانیك خاك یا بیولژی یاریاضی	۷
۲	کارشناس آمار موضوعی ۱ (کارشناس‌ریاضی و آمار)	۳	دانشنامه لیسانس در رشته ریاضی و طی دوره آموزشی آمار و موفقیت در آن	۷
۳	کارشناس خدمات آموزشی ۲	۳	دانشنامه لیسانس و چهار سال تجربه‌در زمینه مربوط	۸
۴	ماشین نویس ۲	۸	دیپلم کامل متوسطه و گواهی نامه ماشین نویسی فارسی یا لاتین	۴
۵	متصدی امور دفتری ۲	۵	دیپلم کامل متوسطه وطی دوره کارآموزی	۴
۶	کارشناس همکاریهای دانشگاهی۱	۱	دانشنامه لیسانس و آشنائی کافی به یك زبان خارجی	۷
۷	مربی آموزشی ۱	۱	دانشنامه لیسانس در رشته جغرافیا	۷
۸	دندانپزشك ۱	۱	دکترا در رشته دندانپزشکی	۸
۹	کمك کارشناس خدمات آموزشی۱	۱	دیپلم کامل متوسطه‌وطی دوره کارآموزی لازم	۴
۱۰	کتابداره	۱	لیسانس یا فوق لیسانس کتابداری و یا لیسانس و یا فوق لیسانس در سایررشته	۷
۱۱	کتابدار ۲	۶	دارا بودن پایان تحصیلات کامل متوسطه وطی دوره کارآموزی در رشته مربوط هاوطی دوره کارآموزی لازم	۴
۱۲	بهیار ۱	۴	دارا بودن مدرك پایان تحصیلات سیکل‌اول متوسطه وطی‌دوره‌آموزشی دوساله‌بهیاری از موسسات آموزشی رسمی	۴
۱۳	انباردار ۲	۱	دارا بودن مدرك پایان تحصیلات دوره اول متوسطه وطی کلاس انبارداری	۳
۱۴	جمعدار جنسی ۲	۲	دارا بودن دیپلم کامل متوسطه و طی دوره کارآموزی مربوط	۴
۱۵	مسئول خدمات ۲	۱	دارا بودن مدرك دیپلم کامل متوسطه و طی دوره کارآموزی در زمینه مربوط	۴
۱۶	منشی ۱	۱	دارا بودن مدرك دیپلم کامل متوسطه در رشته منشیگری ویا دیپلم و طی دوره منشیگری	۴
۱۷	تکنیسین دندانسازی ۱	۲	دارا بودن مدرك دوره اول متوسطه و گذراندن دوره دوساله آموزش هنرستان پروتز (دندانسازی)	۴
۱۸	راننده وسائط نقلیه ۳	۱	دارا بودن مدرك تحصیلات پایان دوره ابتدائی و گواهی نامه رانندگی پایه یکم	۳
۱۹	مسئول امور نقلیه ۳	۱	دارا بودن مدرك فوق دیپلم و آشنائی کافی به امور فنی	۵

داوطلبان‌واجد شرایط می توانندبرك‌درخواست ذیل این آگهی را تکمیل نموده همراه با دو قطعه‌عکس ۴×۳ خود ورسید بانکی مبنی برپرداخت مبلغ ۳۵۰ ریال برای مشاغل گروه ۳و ۴ و۴۰۰ ریال‌برای‌مشاغل گروه های بالاتر در یکی از شعب بانك ملی ایران به حساب شماره ۹۸۰ خزانه نزد بانك مرکزی ایران به عنوان (حساب حق ثبت‌نام داوطلبان استخدام)حداکثر تا ده روز از انتشار این آگهی به نشانی مشهد ـ سازمان مرکزی دانشگاه فردوسی . اداره کل امور اداری باپست سفارشی ارسال دارند . به مدارکی که فاقد رسید بانکی باشد ویا بعد از این مهلت به‌پست تحویل داده شود ترتیب اثر داده نخواهد شد .(وجه مذکور بهیچوجه مسترد نمی شود)

از داوطلبان کتبا برای شرکت در امتحان و مسابقه دعوت بعمل خواهد آمد .

برگ درخواست شغل

نام خانوادگی	نام	نام پدر
شماره شناسنامه	محل صدور	تاریخ تولد
مدرك ورشته تحصیلی	وضع خدمت وظیفه	داوطلب شغل (فقط یك شغل)
نشانی کامل : شهر	خیابان	کوچه
شماره منزل	تلفن	امضاء داوطلب
	دانشگاه فردوسی	آ ـ ۱۵۰۰۶۶

پرویز حجازی صیاد بزرگ ستاره‌ها در بالکانا تقدیم میکند
پیشروکاباره‌های ایران
گوگوش شاه‌ماهی هنر ایران
حمیرا ملکه‌خوانندگان موسیقی اصیل ایران
جمیله زیباترین رقاصه ایران
کوروش یغمائی خواننده گل یخ
بزم ایرانی «جاویدان»
شعبده‌بازمشهور جهان «لورجیا»
بالت زیبارویان کره‌ای و بالت‌مه‌پیکران انگلیسی و...
کمدین‌های محبوب برادران رسولی
تلفنهای رزرو ۶۲۸۲۰۸ و ۶۲۵۱۷۷

برنامه آینده بهترین گروه سینمائی پایتخت
داستانی لطیف ـ زیبا ـ سرشار از عشق
فیلمی که‌رکورد فروش سنگام را شکسته است
اثری که جاودانه در خاطرتان خواهد ماند
ریشی کاپور دیمپل
بوبی
غیبت‌کننده‌وکلنگ‌دان‌ما باریشی کاپور دمپل‌یک‌فیلم کمپانی پیدائی

از همین هفته
الکی خوش

ازصبح سه‌شنبه
فقط درسینما
کاپری
«ابراهیم گلستان» فیلمساز جسور و نوپرداز سینمای ایران «گنج» راساخته‌است. وقتی نام «ابراهیم گلستان» بمیان‌می آید تماشاگرسینمائی ویژه و غیر عادی را بنظر می آورد باسینمائی بدورازسنت های‌متداول
یک چشم‌انداز از ابراهیم گلستان
پرویز صیاد
اسیر گنج قداچی
شهناز شهرداغ ـ مری آپیک
و عنایت بخشی
ساز تنظیم‌ها و رهبری‌توان تنکابنی هرهاد مکوئی
گیشه‌سینما کاپری برای‌رزرو بلیط آماده است

جهت تهیه هرمقدار ایرانیت
باتلفن: ۳۰۳۱۳۲ تماس بگیرید

بخاری گازی جدید
کالری گاز
● مجهزبه فندك الکترونیکی
● ترموستات تنظیم حرارت اطاق
● ترموکویل ایمنی قطع کننده گاز
● باپایه متحرك، مصرف کم وبدون شعله
شرکت صنعتی کالری
فیشر آبادشماره ۱۱۲ تلفن ۸۲۲۷۴۴ و ۸۲۸۲۷۸
از تهران و شهرستانها نماینده فعال می‌پذیریم .

هواکش توشیبا
برای تصفیه هوای
کارگاهها ـ آشپزخانه‌ها
زیرزمینها ـ دفاتر کار
وهر محیط سربستهٔ دیگر
Toshiba

مجالس ترحیم

باکمال تاسف درگذشت مادر گرامی همسندیکائی آقای اکبر فصیح اعظم را باطلاع میرساند .
مجلس ختم زنانه و مردانه آنمرحومه روز دوشنبه ۱۸٫۹٫۵۳ از ساعت ٤ تا ٦ بعد از ظهر در مسجد الجواد منعقد خواهد بود .
سندیکای نویسندگان و خبرنگاران مطبوعات

بدینوسیله درگذشت بانوی نیکو کار خانم سلطان هرندی فصیح بزرگ خاندانرا باطلاع اقوام و دوستان می رساند .
مجلس ختم زنانه و مردانه آن مرحومه روز دوشنبه ۱۸٫۹٫۵۳ از ساعت ٤ تا ٦ بعد از ظهر در مسجد الجواد واقع در میدان ۲۵ شهریور منعقد خواهد بود .
خانواده های : فصیح زاده . فصیح اعظم . فصیح . هرندی. فصیحزادگان. دکتر فصیحپور. جهانبین. آگاه. برخوردار. مرشد. طاهری. دکتر بازرگان. هرندیپور . دکتر هرندی . کیوانی. آرمند. آموزگار. محمدزاده. دکتر نصیری. اسماعیلی. ناظمزاده. فرجزاده. مستطاب. طبسی. رجائی. امینزاده . معینیان. مجلسی. خیرخواه. خواجوی . مکی . فاریابی
آ ـ ۱۳۱٤۷
مصیبت وارده را بعموم خانواده‌های عزادار بویژه بازماندگان آنمرحومه تسلیت میدهیم

بمناسبت ارتحال **جناب آقای علینقی بیت‌اله** که از اخیار بودند مجلس ختم برقرار است امید است عموم برادران‌دینی شرکت فرمایند .
الاحقر سید ابراهیم میلانی
آ ـ ۱۳۱۱۹

بانهایت تاسف درگذشت مرحوم **علینقی بیت‌اله** که از قضات عالیرتبه و خدمتگزاران صدیق (بازنشسته) وزارت دادگستری و عموی تیمسار سرلشگر بیت‌الهی بود به‌اطلاع میرساند مجلس ترحیم زنانه ومردانه آن مرحوم از ساعت ۱ تا۳ بعدازظهر روز دوشنبه ۱۸ آذرماه در خانقاه صفی‌علیشاه برگزار خواهد شد .
نمایندگان آذربایجان شرقی در مجلس شورای ملی . دکتر شفیع امین. پزشکی. پدرامی. حق‌شناس. دکتر خطیب. شهیدی. دیهیم. دکتر جهانشاهی. صدقیانی‌زاده. دکتر عدل.
آ ـ ۱۳۱۱۹

بانهایت تاسف وتاثر درگذشت شادروان علینقی بیت‌اله که‌ازقضات عالیرتبه و خدمتگزاران صدیق (بازنشسته)وزارت دادگستری بودند به‌اطلاع دوستان و آشنایان و همکارانو بستگان آن مرحوم میرساند مجلس ترحیم زنانه ومردانه از ساعت ۱تا۳ بعدازظهر روز دوشنبه ۱۸ آذرماه در خانقاه صفی علیشاه منعقد خواهد شد .
خانواده‌های : بیت‌اله. هوشمند. بیت‌الهی . خیامی . اهرابی. انجمنی. برادران باوفا. طلیسچی‌زاده. رازانی . فخرائی. قیصری. پژوهی. لطفی‌زاده. مسعودی تویسرکانی. رضوی. طباطبائی. جامعی. ربیعی. رهنما. احسانی. ابوترابی.
آ ـ ۱۳۱۱۹

بانهایت تاسف درگذشت برادر، پدر و پدر همسر وعموی عزیز خودمانرا بهاطلاع کلیه دوستان و آشنایان میرسانیم حضور سروران گرامی در مجلس ترحیم آن مرحوم موجب تسلی خاطر بازماندگان خواهد بود .
حاج تقی بیت‌اله . فریده بیت‌اله . فتح‌اله هوشمند . سرلشگربیت‌الهی. اسداله بیت‌الهی. سرهنگ بیت‌الهی. مهدی بیت‌الهی. روح‌انگیز بیت‌اله . غلامحسین بیت‌اله . پروین بیت‌اله. یحیی بیت‌اله. ثریا بیت‌اله . محسن بیت‌اله . هائیده بیت‌اله. علی بیت‌اله .
آ ـ ۱۳۱۱۹
مصیبت وارده را بعموم بازماندگان آنمرحوم تسلیت میدهیم

باکمال تاسف درگذشت مرحومه **بانو مریم کاوسی زنجانی** متعلقه مرحوم معین همایون را باطلاع خویشان و دوستان‌و همشهریان گرامی میرساند. مجلس ترحیم آن مرحومه در روز دوشنبه ۱۸ آذر از ساعت ٤تا۲ بعدازظهر در مسجدمجد منعقد خواهد بود .
ابو الفضل الموسوی زنجانی. رضا الموسوی زنجانی

خانواده‌های کاوسی. رضوانی. صارمی. حدائق. افشاری. خزاعی. برادران ابراهیمی. نیامیر. رهبری. ابراهیمی. دارائی. براتی. اربابی. اسلامی. دبیحیان. مفاره
باکمال تاسفو تاثر درگذشت مرحومه **بانو مریم کاوسی** متعلقه مرحوم معین‌همایون ومادر گرامی آقای غلامرضا کاوسی و بانو بتول صارمی‌را باطلاع خویشان ودوستان محترم می رساند مجلس ترحیم آن مرحومه در روز دوشنبه ۱۸آذر از ساعت ٤تا۲ بعدازظهر در مسجد مجد منعقد میباشد .
آ ـ ۱۳۱۲۳
مصیبت واردمرا بعموم بازماندگان آنمرحوم تسلیت میدهیم

بانهایت تاسف درگذشت همسر و پدر عزیزمان همردیف سرهنگ عباس معونی را باطلاع دوستان‌و اقوام میرسانند.
مجلس ترحیم زنانه و مردانه آن مرحومهروز دوشنبه ۱۸٫۹٫۵۳ از ساعت ۳ تا ٥ بعدازظهر درخانقاه صفی‌علیشاه برگزار میشود .
بانو اشرف حیرتی ـ کورس ـ آذرمیدخت ـ مامنوش داریوش ـ مینا و ژاله معاونی .

بانهایت تاسف درگذشت ناگهانی همردیف سرهنگ **عباس معونی** بازنشسته پلیس را باستحضار اقوام و دوستان می‌رساند .
مجلس ترحیم زنانه و مردانه آن مرحوم روز دوشنبه ۱۸٫۹٫۵۳ از ساعت ۳ تا ٥ بعد از ظهردرخانقاه صفی‌علیشاه برگزار می‌شود .
خانواده های : معونی ـ حیرتی ـ اعتضادی ـ رحمتی ـ مطرقی ـ بجنوردی ـ درودیان ـ فرنی ـ توکلی ـ سرهنگ وجدانی .
آ ـ ۱۳۱۱۳
مصیبت وارده را بخانواده های عزادار بویژه بازماندگان آن مرحوم تسلیت می‌دهیم .

بانهایت تاسف و تاثر درگذشت نابهنگام سرور گرامی **آقای مهندس احمد اولیاء** را به خانوادهمحترم ایشان‌تسلیت عرض نموده و باطلاع کلیه دوستان و آشنایان میرساند که مجلس ختم مردانه و زنانه آن سعید فقید روز دوشنبه ۱۸ آذر ماه ساعت ۱٤ الی ۱٦ بعد از ظهر در مسجد الجواد واقع در میدان ۲۵ شهریور منعقد میباشد .
هیئت مدیره های شرکت سهامی صنعتی آما ـ شرکت سهامی تیکتاک ـ شرکت سهامی ایران ریویت
آ ـ ۱۰۲۵٤۹

باکمال تاسف و تاثر فوت نابهنگام **آقای مهندس احمد اولیاء** را به اطلاع دوستان و آشنایان آن مرحوم میرساند مجلس ترحیم زنانه و مردانه آن مرحوم روز دوشنبه ۱۸ آذر ماه ساعت ۱٤ الی ۱٦ بعد از ظهر در مسجد الجواد واقع در میدان ۲۵ شهریور منعقد میباشد .
خدیجه فانی (اولیاء) .فاطمه ، علی ،حمید ، فرید، اولیاء ، سرهنگ حسن اولیایی ، بتول ، علی ، نوسرگانی . (اولیاء) حسینعلی رضا ، محسن ، شریف ، زهرا اولیاء . ناصر فانی ، امجد فانی .
آ ـ ۱۰۲۵٤۸
مصیبت وارده را بعموم بازماندگان آن مرحوم تسلیت میدهیم .

پرسه
بانهایت‌تاسف‌درگذشت شادروان شهریار **خدارحم خدارحمی** بزرگ خاندان خدارحمی‌راباطلاع اقوام و آشنایان میرساند. پرسه آن روانشاد در روز دین‌ایزدبرابر با دوشنبه‌هیجدهم آذر ماه جاری از ساعت ۳ تا ٥ بعد از ظهر در سالن ایرج واقع در خیابان استالین کوچه زرتشتیان برگزار میشود .
دولت ـ دکتر خدارحم ـ مهربانو ـ ایراندخت ـ بانو و پریدخت خدارحمی ـ همایون‌کیانیان ـ بهرام رئیسی‌پارسی‌ـ رستم کسرائی ـ رستم نمیری ـ بهمن اورمزدی ـ پولاد ـ پولاد نوشیروان ـ شهریار رستمی و خانواده های : کیانیان ـ عدالت ـ غریب شاهی ـ کیانی ـ سروشیان ـ کسرائی ـ دستانیان ـ فرهی و جهانیان .
آ ـ ۱۳۰۹۹
مصیبت وارده را بخانواده های عزادار تسلیت میدهیم .

خانواده‌های : میرعبدالباقی. فرزانه. نقاش زرگر. صمدی. کاشانچی. امین‌پور. آصفی. جدیدیان. شرافت وزیری. رئوفی. کرمانیان. واثقی. هاشمی. محمدیان. پرندیان . منوچهری . مرادپور تهرانی. اردبیلی . دکتر سلماسی . صدری . دکتر کاشانی‌راد .
باکمال تاسف درگذشت شادروان **بهاء میرعبدالباقی** رادر کرمانشاه باطلاع خویشاوندان و دوستان و همشهریان محترم میرساند :
ختم زنانه ومردانه آنمرحوم سه‌شنبه ۱۹ آذرماه جاری ازساعت ۲تا٤ بعدازظهر در مسجد الجواد منعقد میباشد .
آ ـ ۱۳۱۳۷
مصیبت و اردهرا بعموم بازماندگان آنمرحوم تسلیت میدهیم

سپاسگزاری

بدینوسیله از عموم خویشان، دوستان و همکاران‌گرامی که در سوگ مرگ عزیزمان مارا دلداری دادند و موجبات تسلی خاطرمان را فراهم آوردند تشکر می‌کنیم .
خانواده‌های : نیرو . تیموری . بحرینی . بوترابی . حکیمی. بابائی .
آ ـ ۱۳۱۵۱

تسلیت

واقعه غم‌انگیزدرگذشت همکار گرامی و دوست عزیزمان آقای **مهندس احمد اولیاء** را به خانواده محترم اولیاء و سایر بازماندگان آن مرحوم مخصوصا سرکار خانم خدیجه اولیاء فاطمه و علی اولیاء را از صمیم قلب تسلیت گفته صبر جمیل و بقاء عمر بازماندگان آن مرحوم را آرزومندیم
خانواده های : یوسف سعادت ـ محمد کاظم زاده ـ حسین اسماعیلی ـ کاظم علی‌زاده ـ اکبر علی‌زاده ـ باقر سعادت ـ مصطفی سعادت .
آ ـ ۱۰۲۵۵۰

همکار گرامی جناب آقای مهندس صابرنیسانی
فوت ناگهانی دائی ارجمندتان را از صمیم قلب تسلیت عرض بقاء عمر جنابعالی و کلیه بازماندگان آن مرحوم را از درگاه خداوند متعال آرزومندیم .
شرکت ساختمانی سپیدار
آ ـ ۱۰۲۵٤٦

جناب آقای علی اصغر حاج شیخی
مصیبت وارده را بجنابعالی از صمیم قلب تسلیت عرض نموده از ایزد توانا صبر و شکیبائی شما را خواستاریم .
محمد صمدی ـ داود کبیری ـ محمد حسین حریری ـ مرتضی گلچین ـ محسن پیکانی ـ امیر خوشائی .
آ ـ ۱۰۲۵۸۱

جناب آقای علی میانجی
بانهایت تاسف مصیبت وارده درگذشت مادر گرامیتان را تسلیت می‌گوئیم از خدای بزرگ برایبازماندگان سعادت و طول عمر ارزومندیم .
اهواز ـ ایرج حیات ـ فرد
آ ـ ۱۵۰۰۷۳

جناب آقای کریم ثقفی و خانواده محترم ثقفی
باکمال تاسف و تاثر مصیبت وارده را بجنابعالی و بازماندگان آن مرحوم از صمیم قلب تسلیت میگویم .
اصفهان ـ مطبوعاتی سپاهان ـ حسین رضائی
آ ـ ۱۵۰۰۷۱

خانواده محترم آقای مسیح ثقفی
درگذشت استاد گرانمایه ما جناب آقای مسیح ثقفی را صمیمانه تسلیت می‌گوئیم و خود را در غم شما شریک می‌دانیم .
اصفهان ـ جمشید موسوی ـ کتابفروشی نیما
آ ـ ۱۵۰۰۷۰

باکمال تاثر و تاسف مصیبت وارده را بخاندان محترم الیاس آذر خصوصا بانوان اعظم و اکرم و مریم الیاس‌آذر صمیمانه تسلیت عرض می‌نمائیم .
احمد اردبیلی و بانو
آ ـ ۱۳۱٤۱

جناب آقای حاج حسن محسنی
بانهایت تاسف مصیبت وارده را بشما و خانواده گرامیتان تسلیت می‌گوئیم .
حاج باقر جواهریان ـ حاج احمد شیخ مهدی ـ حاج احمد حبیب‌اللهیان ـ محمد جواهری نیک ـ عباس دیفرکو ـ محسن شهرابی ـ اصغر سمنانی ـ محمد شیشه‌بری ـ زین‌العابدین محزونی .
آ ـ ۱۳۱۳۳

جناب آقای حاج علی ملاجعفری
با اندوه و تاثر بسیار مصیبت وارده را به جنابعالی و فامیل گرامیتان تسلیت عرض نموده از ایزد متعال صبر و شکیبائی برای شما آرزومندیم .
حاج ماشاءالله فتاحی ـ محمد خلیلی ـ مرتضی فتاحی ـ حمید فتاحی .

جناب آقای حاج‌علی ملاجعفری
با اندوه فراوان مصیبت وارده را بشما و کلیه فامیل ارجمندتان تسلیت عرض نموده صبر و شکیبائی شما را از ایزد متعال خو استاریم .
مدیر و کارمندان کارخانجات تولیدی فارس پلاست
آ ـ ۱۳۱۳۹

هنرمند محبوب آقای پرویز صیاد
باکمال تاثر و تاسف مصیبت وارده را تسلیت میگویم
مهدی میثاقیه
آ ـ ۱۰۲۵٤۱

جناب آقای دکتر ابو الهدی نماینده محترم مجلس شورایملی
پزشکان، پرستاران‌وکلیه کارکنان بیمارستان چالوس‌مصیبت وارده را به جنابعالی و بانوی محترم تسلیت عرض مینمایند.
آ ـ ۱۵۰۰۷٦

دانشگاهیان دانشگاه صنعتی آریامهر
درگذشت جناب آقای عبداله مجاب را به خانواده ایشان تسلیت می گویند.
آ ـ ۱۰۲۵۲٦

محسن عزیز
مراتب همدردی و تاسف عمیق مارا بپذیرا باش ـ باشد که آخرین غم زندگی خود و همسر مهرباب باشد.
کارکنان اداره فنی قوانین مجلس سنا
آ ـ ۱۰۲۵۳٤

سرکار خانم رنجی‌پیما
درگذشت پدر گرامیتان را تسلیت می گوئیم.
همکاران مدیریت امورفنی
آ ـ ۵۱۱۸۱

جناب آقای کهیار مریخ
بانهایت تاسف و تاثر مصیبت وارده را بشماو فامیل‌گرامی از صمیم قلب تسلیت عرض مینمائیم .
مجید دیداری ـ مهرداد مجیدی ـ حمید جوادیان ـ تیمور اسفندیاری ـ سعید عبدالهی ـ جلال نوری .

خانواده های محترم بهادری
با اندوه بسیار مصیبت وارده را به آن خاندان گرامی تسلیت عرض نموده از خدای بزرگ صبر و شکیبائی بازماندگان را آرزومندیم .
مهران سپهروندی ـ علی اصغر چادرچی ـ ایرج‌خورسندی ـ سعید ساعتچی ـ ابراهیم خسروی ـ محمود شهسواری .

سرکار خانم آذربایجانی
کارمندان و آموزگاران دبستان دولتی مهرگان مصیبت وارده را خدمت سرکار و همسر گرامیتان ضمیمانه تسلیت عرض می‌نمایند .
ازطرف کارمندان دبستان مهرگان ـ طیبه مدرسی‌تهران
آ ـ ۱۵۰۰۷۸

جناب آقای سید محمد حجازی
بانهایت تاسف وتاثرمصیبت واردهرابشماو فامیل گرامیتان تسلیت گفته از خداوند متعال بقاء و دوام بازماندگان را آرزو مینمائیم .
علی‌اکبر قائمی ـ احمد موقر ـ عادل جوابگو ـ حسین احمدی ـ مجید طلائی ـ عبدالعلی نوائی .

خانواده های محترم مردان بیگی
با کمال تاسف و تاثر مصیبت وارده را به آن خاندان ارجمند تسلیت عرض نموده برای بازماندگانش صبر وشکیبائی خواستاریم .
زارع چهرمی ـ حمید رضا رحیم‌زاده ـ محمد رضایوسفی ـ علی کریمی ـ انورخوشه‌ای ـ کیوان محمدنوری .

جناب آقای بهرام کوچکپور
مصیبت وارده را به شما و کلیه افراد خانواده تسلیت عرض نموده برای بازماندگان‌صبر و شکیبائی آرزو داریم .
عبدالرضا خطیبی ـ حسن وکیلیان ـ اکبر علائمی ـ علی مقدم ـ جعفر فرهمندی ـ محمد رضائی .

جناب آقای تاج‌الدینی
با کمال تاسف و تاثر مصیبت وارده را بشماو فامیل‌محترم تسلیت عرض مینمائیم .
علی بندر آبادی ـ محمد حسین‌ادریسی ـ اردشیر هرمزی ـ داریوش باقری ـ نصرت بهروزی ـ اصغر وحیدی .

جناب آقای مهندس غلامرضا کتابفروش
بانهایت تاسف و تاثر مصیبت و اردهرابشماو کلیه‌بازماندگان تسلیت عرض مینمائیم .
حسین رحمت‌آبادی ـ حسین رحمتی ـ جعفر آصفی ـ عباس عبدی‌پور ـ امین محمدیان ـ فرزاد نوروزی .

جناب آقای دکتر مجید امیدوار
باکمال تاسف و تاثر مصیبت‌وارده را به جنابعالی وخانواده محترم تسلیت عرض مینمائیم .
احمد دولت آبادی ـ بهمن دهخدائی ـ احمد کیوانی ـ محمود باقری ـ محمد حسین اسفندی ـ عباس‌نظامی.

جناب آقای فرود کمالی
با اندوه بسیار مصیبت وارده را بشما از صمیم قلب تسلیت عرض نموده برای بازماندگان صبر و شکیبائی آرزو داریم .
مجید منوچهری ـ علی قنبری ـ عباس وفائی‌پور ـ فرج کتیرائی ـ ابو الفضل محمودی ـ حمید شیرانی .

جناب آقای رحیم کمالی
با کمال تاسف و تاثر مصیبت وارده را تسلیت عرض نموده از خدای بزرگ برای بازماندگان و خانواده محترم بقاء و دوام عمر آرزو مینمائیم .
علیرضا دیاران ـ خسرو محمدی ـ محمد حمیدهارونی ـ سیروس غلامپور ـ اسداله عیوضی ـ جعفر مروتی .
آ ـ ۱۳۱٤۳

جناب آقای سید محمد حجازی
بانهایت تاسف مصیبت وارده را بجنابعالی و کلیه بستگان تسلیت عرض نموده از ایزد یکتا دوام و بقاء عمر برای‌بازماندگان آن مرحوم آرزو مینمائیم .
مرتضی نصرالهی ـ کیومرث علیائی ـ علی اردکانیان ـ اصغر نامی‌پور ـ ایرج آبادیان ـ مهدی حاجی‌زاده .

جناب آقای یعقوب منوچهری
باکمال تاسف مصیبت وارده را تسلیت عرض نموده صبر و شکیبائی برای آن‌جناب و بازماندگان از خداوند متعال آرزو مینمائیم .
احمد طباطبائی ـ حسین ابراهیمی ـ قادر قهرمانی ـ حبیب اسماعیلی ـ جلال هدایتی ـ مهدی جلالی .

جناب آقای غلامرضا ثقفی
باکمال تاسف و تاثر مصیبت جانگداز را بشما تسلیت میگوئیم سلامت و بقاء عمر آنجناب وسایر بازماندگان آنمرحوم را از خداوند متعال مسئلت داریم .
ناصر منصوری ـ رحیم اردبیلی ـ محمد علی داودی ـ خضنفر صدری ـ عباس کرجی ـ محمد یکانی .

جناب آقای سید محمد حجازی
بانهایت تاثر و تاسف مصیبت وارده را به جنابعالی و خانواده محترم تسلیت عرض مینمائیم .
منصور سلامت ـ محسن ضیائی ـ حسن فکری ـ مرتضی هدایتی ـ حسین کامرانی ـ حسین اصفهانی .
آ ـ ۱۰۲۵۸۱

ضایعه اسفناک فوت شادروان جناب آقای علی منصور (منصورالملک) را بهخانواده محترم منصور بخصوص جناب آقای جواد منصور صمیمانه تسلیت عرض میکنم .
ملک حسین سپهر

جناب آقای مهندس منوچهر سالور
مدیریت محترم شرکت سهامی عام سیمان فارس وخوزستان
درگذشت ناگهانی شادروان یوسف میرزا سالور راحضور جنابعالی و خانواده محترم ایشان تسلیت عرض مینماید.
اصغر حدادزاده
آ ـ ۱۰۲۵٦۹

خانواده محترم بهادری آقای دکتر پرویز بهادری
مصیبت وارده را تسلیت عرض نموده بقاء عمر وسلامتی آن خانواده محترم را آرزومندیم .
همکاران گروه بیولوژی کاربردی دانشکده پزشکی دانشگاه تهران

جناب آقای‌دکتر داود منادی‌زاده همکار محترم
فوت مرحوم مادر بزرگوارتان را تسلیت عرض نموده بقاء عمر شما و خانواده محترم را از درگاه خداوند بزرگ مسئلت داریم .
گروه پزشکی البرز

دانشگاه فردوسی
آگهی پذیرش دانشجو
برای دوره های فوق لیسانس (M.A, M.S)

دانشگاه فردوسی برای نیمسال دوم سال تحصیلی ۵۴ـ۱۳۵۳ جهت تحصیل در هریك از دوره های فوق لیسانس:زبان‌وادبیات‌فارسی(دانشکده ادبیات و علوم انسانی) ـ فلسفه و حکمت اسلامی ـفقه و مبانی حقوق اسلامی (دانشکده الهیات و معارف اسلامی) فیزیك ـ شیمی (دانشکده علوم) حداکثر ده تن دانشجوی مستعد وعلاقمند که واجد شرایط زیرین‌باشند می پذیرد :

۱ـ داشتن درجه لیسانس در رشته مربوط با حداقل معدل ب(۳) یا مغادل آن (۱٤ به شیوه قدیم) .
تبصره ـچنانچه معدل لیسانس دانشجویی از ۲٫۸ یا معادل آن(۱۳٫۵ به شیوه قدیم) کمتر نباشد و معدل دروس اصلی واختصاصی وی در دوره لیسانس به سه یا معادل آن برسد به تشخیص گروه آموزش مربوط‌می‌تواند در مسابقه ورودی شرکت نماید .

۲ـپذیرفته‌شدن درامتحان‌ورودی کتبی و شفاهی و مصاحبه بشرح‌زیر:
زبان و ادبیات فارسی :
دروس زبان و ادبیات فارسی (در حد برنامه دوره لیسانس) ، زبان عربی (در حدود کتاب مجانی‌الحدائیة)، زبان انگلیسی (در حدود تاریخ ادبیات براون ، ج ۱ ، زبان فرانسه (در حد کتاب L'ame de l'Iran) .
فلسفه و حکمت اسلامی
منطق وفلسفه (در حدود شرح منظومه سبزواری) ، زبان انگلیسی یا فرانسه(درحدود دائرةالمعارف‌اسلامی، بیکی از این دو زبان) .
فقه و مبانی حقوق اسلامی
اصول (در حدود کتاب معالم)، فقه (در حدود شرح لمعه) ، زبان انگلیسی یا فرانسه (در حدود دائرة المعارف اسلامی‌به یکی‌ازاین‌دو زبان).
فیزیك
مکانیك کلاسیك، الکترومغناطیس، مکانیك کوانتیك ، فیزیك مدرن زبان انگلیسی .
شیمی
شیمی ـفیزیك ، شیمی‌آلی ، شیمی معدنی ، شیمی تجزیه ، زبان انگلیسی .

۳ـ حداقل نمره قابل قبول در هریك‌ازدروس فوق‌الذکر شصت‌درصد از حداکثر نمره آن درس است .
داوطلبان برای شرکت در امتحان ورودی باید مدارك خود را شخصا به دانشکده مربوط تسلیم نمایند یا با پست سفارشی‌دو قبضه‌به‌نشانی‌اداره خدمات آموزش دانشکده مربوط در دانشگاه فردوسی طوری بفرستند که مدارك ایشان حداکثرتاآخروقت اداری روز شنبه ۷ دی ۱۳۵۳ به اداره مزبور رسیده باشد .
امتحان ورودی کتبی و شفاهی و مصاحبه از ساعت ۳۰ـ۸ صبح روز دهم دی ۱۳۵۳ در محل دانشکده مربوط آغاز خواهد شد .
داوطلبان باید تا آخر وقت اداری روز ۵۳٫۱۰٫۹ به اداره خدمات‌آموزش دانشکده مربوط برای دریافت کارت ورود به جلسه امتحان مراجعه‌نمایند.
دانشگاه فردوسی به برخی از دانشجویان برجسته دوره‌فوق‌لیسانس که هیچگونه شغلی نداشته باشند ، در برابر کمك به کار های آموزشی و پژوهشی مبلغی درحدودمقررات‌خواهد پرداخت .
مدارك لازم برای ثبت‌نام عبارتست از :
۱ـ تقاضانامه شرکت درامتحان ورودی .
۲ـفتوکپی دانشنامه لیسانس‌یك برك .
۳ـ گواهی رسمی میانگین کل نمرات‌دوره لیسانس‌یاکارنامه‌تحصیلی از دانشگاه مربوط یك برك .
٤ـ فتوکپی شناسنامه ۲ برك .
٥ـ عکس ٤×٦ ۳ قطعه .
٦ـبرك رسید بانك ملی ایران درخصوص پرداخت مبلغ پانصد ریال‌حق شرکت در امتحان ورودی به حساب شماره ٥٥٦۳ دانشگاه فردوسی‌دربانك ملی ایران شعبه مشهد .
۷ـ روشن بودن وضع داوطلب‌از نظر خدمت وظیفه عمومی و خدمات اجتماعی زنان .
پذیرفته شدگان باید سالانه مبلغ ۱۲۷۵۰ ریال بابت شهریه بپردازند و یا با سپردن تعهد خدمت‌از مزایای تحصیل رایگان‌بهره‌مندگردند.
آ ـ ۱۵۰۰٦۷
دانشگاه فردوسی

آگهی مناقصه شماره ۱۰ـ۵۳
تاریخ ۱۱٫۹٫۵۳
آمادگاه ٥٤۲ صحرائی تهران یک قلم اجناس مشروحه زیر را
۱ آلوخشک بمقدار مندرج در برگ شرایط معامله ازطریق مناقصه خریداری مینماید.
پیشنهاد دهندگان میتوانند با مراجعه به دایره خرید و پیمان شرایط و مشخصات معامله پیشنهاد خود را طبق‌مفاد مندرج در شرایط معامله تنظیم وتاساعت ۱۰ صبح روز ۵۳٫۹٫۳۰ دفترانتظامات سربازخانه عشرت آباد تسلیم نمایند.
م الف ۱۸۲۳٦ ـ اداره مناقصه‌گذار آمادگاه ٥٤۲ صحرائی تهران

مجله دختران و پسران منتشر شد

یادبود

باد خزان شکست نهال امید ما
خاموش کرده محفل گفت و شنید ما
دست اجل مهری جوان را ز ما گرفت
خاموش کرد شمع و چراغ امید ما
روز دوشنبه ۱۸٫۹٫۵۳ از ساعت ۳ و نیم تا شش بعد از ظهر مجلس یادبودی در منزل منعقد است .
خانواده سالاری
آ ـ ۱۳۰۸۳

در مسجد جامع چالوس
به اطلاع عموم بستگان و دوستان خاندان ولائی میرساند مجلس یادبودی به مناسبت چهلم مرحوم **سید حسین ولائی** در مورخه ۲۱ آذر ساعت۲الی٤بعد از ظهر در مسجد جامع‌چالوس منعقد می باشد.
از طرف خانواده های وابسته ولائی ـ سید جعفر ولائی
آ ـ ۱۵۰۰۷۷

بانهایت تاثر و تاسف فراوان فوت ناگهانی **نوران حزقیا** وجوان ناکام **راشل پیروزیان** که در سانحه فرودگاه مهرآباد اتفاق افتاده باطلاع دوستان و آشنایان میرساند. مجلس ختم آنمرحومین در روز سه شنبه ۱۹ آذرماه جاری از ساعت ۳ تاه بعداز ظهر در کنیسای یوسف‌آباد واقع در خیابان محمدرضاشاه ایستگاه دوم ـ خیابان پانزدهم منعقد میگردد.
خانواده های : حزقیا. پیروزیان. ابیشور. منصوری . دونیل. طوبیان. صدق . روبین. ملامد. آقالربور. هگایان. مصری
آ ـ ۱۳۱۳۱

بانهایت تاسف درگذشت **بانو معصومه منارپزاده** مادر گرامی دکتر علی اصغر ودکتر داود منارپزاده را به اطلاع دوستان و خویشاوندان میرساند مجلس ترحیم مردانه وزنانه آن مرحومه ازساعت ۲ الی ٤ بعدازظهر روز سه‌شنبه ۱۹ آذرماه جاری در مسجد مجد منعقد است .
الاحقر سید عبدالکریم انواری. خانواده منارپزاده. راشد مرندی. وثوقی. معمارزاده. گرمچی. صادقی‌زاده. مودنی . غفارزاده. منافزاده. رضازاده. درگاهی. بیگائی. حافظ . شهابی محمودی. یاسمی. اصلانیان. عمادی. کرمانی. فتوحی.
آ ـ ۱۰۲۵۵۳
مصیبت و اردهرا بخانواده‌های عزادار تسلیت میدهیم

بانهایت تاسف درگذشت شادروان **فاطمه عمرانی** خواهر گرامی آقایان اسمعیل وعلی وخلیل ابزاریان و مادر گرامی آقای عباس عمرانی همکاران ارجمند را باطلاع عموم اعضاء اتحادیه میرساند .
مجلس ترحیم مردانه ازساعت ٤ الی ٦ بعدازظهر روز دوشنبه ۱۸ آذرماه در مسجد مجد وختم زنانه در منزل آن مرحومه منعقد خواهد بود .
اتحادیه صنف ابزار فروشان
آ ـ ۱۰۲۵۵۸

باکمال تاسف وتاثر درگذشت شادروان **فاطمه عمرانی** خواهر دوستان عزیزمان آقایان‌اسمعیل وعلی وخلیل‌ابزاریان ومادر گرامی آقای عباس عمرانی را با عرض تسلیت به بازماندگان آن مرحومه باطلاع عموم دوستان و همکاران محترم میرساند .
مجلس ترحیم مردانه روز دوشنبه ۱۸ آذرماه از ساعت ٤ الی ٦ بعدازظهر در مسجد مجد وختم زنانه در منزل آن مرحومه منعقد خواهد بود .
ابو القاسم نوروز. حسین سلیمی. محمد علی تهرانچی. ابو الفتح اعتصامی. عطوف حسینی. نصرت‌اله‌مرونی. مهندس رضا کرملو. حسین یزدی. ناصر بختیاری. سهراب کدخدا.
آ ـ ۱۰۲۵۵۹

بانهایت تاسف فوت مرحومه **فاطمه عمرانی** مادر آقای عباس عمرانی و خواهر آقایان اسماعیل و علی و خلیل ابزاریان را به اطلاع دوستان و آشنایان میرساند .
مجلس ترحیم آن مرحومه روز دوشنبه ۱۸ آذر ماه جاری از ساعت ٤ تا ٦ بعد از ظهر در مسجد مجد ومجلس زنانه در منزل آن مرحومه برگزار می‌شود .
خانواده های : عمرانی ـ ابزاریان ـ غفوریان ـ باغبان ـ عبداللهیان ـ فرامرزی ـ کاظم‌زاده ـ گلابگیر ـ مصطفائی ـ عمادی ـ مهدی زاده .
آ ـ ۱۳۰۸۵ ۲ـ۲

بانهایت تاسف درگذشت ناگهانی دوست عزیز و وفادارمان شادروان **احمد جعفری** و همسر و فرزندشان را باطلاع دوستان و آشنایان می‌رساند .
مجلس ترحیم روز دوشنبه ۱۸٫۹٫۵۳ از ساعت ۲ ونیم تا ٤ و نیم بعد از ظهر در مسجد ارک منعقد است .
با تشریف فرمائی خودتان روح آن از دست رفتگان را شاد فرمائید .
محمد عظیمی‌پور ـ علیرضا بزرگ زادگان ـ محمدرضائی ـ محمد اسدی ـ اخیر کشاورز ـ تقی اسلامی ـ اکبربنکدار ـ جعفر ابو الصدق و سایر دوستان .
آ ـ ۱۳۱۰۷

بانهایت تاسف درگذشت **خانم بیگم چیت‌ساز** مادر گرامی‌آقای عبدالعلی چیت‌ساز رئیس شعبه بلوار الیزابت این بانک را باطلاع میرساند .
مجلس ترحیم مردانه آن مرحومه از ساعت ٤ الی ٦ بعد از ظهر روز سه‌شنبه ۱۹٫۹٫۵۳ در مسجد الجواد واقع در میدان ۲۵ شهریور و مجلس زنانه از ساعت ٤ الی ٦ بعد از ظهر همان روز در منزل واقع در تهران پارس‌خیابان تیرانداز خیابان ۲۱۸ ردیف شمالی پلاک ٥ برگزار میشود .
روابط عمومی بانک تهران
آ ـ ۱۰۲۵۲۲

باطلاع کلیه دوستان و آشنایان میرساند
بمناسبت درگذشت مرحومه مغفوره **بیگم چیت‌ساز** مادرآقای عبدالعلی چیت‌ساز مجلس ختم مردانه آن مرحومه ازساعت ٤ الی ٦ بعد از ظهر روز سه‌شنبه ۱۹٫۹٫۵۳ در مسجد الجواد واقع در میدان ۲۵ شهریور و مجلس زنانه از ساعت ٤ الی ٦ بعد از ظهر همان روز در منزل واقع در تهران پارس خیابان تیرانداز خیابان ۲۱۸ ردیف شمالی پلاک ٥ برگزار می‌گردد .
خانواده‌های: چیت‌ساز ـ نجاری ـ فروشانی ـ نیرومندفر ـ بهادر ـ مقدم .
آ ـ ۱۰۲۵۲۳
مصیبت وارده را بعموم بازماندگان آن مرحومه تسلیت می‌دهیم .

بانهایت تاثر درگذشت **بانو فاطمه سابقی** را به اطلاع خویشاوندان و دوستان میرساند. مجلس ترحیم آن مرحومه روز دوشنبه ۱۸ آذرماه از ساعت ۱۵ الی ۱۷ در مسجدامام حسین خیابان پرواز انتهای صفا منعقد میشود .
صدیقه سابقی. خدیجه نجاتی. غلامعلی نجاتی . سید ابو الفضل رفاهی. سید کاظم رفاهی. سید محمد مرتضوی . سید مهدی مرتضوی. سرهنگ سیدضیاء مرتضوی وخانواده دکتر کالبدی. سید محمد حقی. سید احمد حقی. سید محمد جواد حجازی. سید محمد حجازی. سید رضا قطبی. حسین زجاجی. احمد زجاجی وسید عبدالحسین حجازی.
آ ـ ۱۰۲۵۵۷
مصیبت و اردمرا بعموم بازماندگان آنمرحومه تسلیت‌میدهیم

✝

خانواده های : سعید ـ رسولی ـ رسولی سعید ـ قائم‌مقامی ـ مکداول ـسفیری ـ فاطمی ـ صفوی ـ آساطوریان ـ مرزکی ـ تارودیان ـ حکیم ـ لعلی ـ آرسینوس ـ مگردیچیان ـ شکیبا ـدکترمعتمد ـ فخیمی ـ لبنان ـدکتر ویلسون‌بیت‌نصور.
بدینوسیله باکمال تاسف و تاثر درگذشت شادروان **دکتر ابراهیم سعید** بزرگ خاند

سال چهل و نهم ـ شماره ۱۴۵۷۹

اطلاعات

یکشنبه ـ هفدهم آذر ماه ۱۳۵۳
بیست‌وسوم ذیقعده ۱۳۹۴ـ هشتم‌دسامبر ۱۹۷۴

حق‌التدریس معلمان سراسر کشور افزایش می‌یابد

★ حداقل پرداختی به معلمان به ساعتی ۱۸۰ وحداکثر به ۴۲۰ ریال رسید

طبق یک گزارش ، حق‌التدریس معلمان افزایش یافته و حداقل حق‌التدریس که قبلا یکصد ریال بود از اول مهرماه امسال‌یکصدو هشتاد ریال شده است و جدول جدید حق‌التدریس که برای سراسر کشور تنظیم یافته ،پس از تصویب سازمان امور اداری و استخدامی قابل اجرا است .

طبق این جدول حق‌التدریس از این قرار است :

★ حق‌التدریس در مراکزتربیت مربی‌کودک ودانشسرای‌راهنمائی تحصیلی برای لیسانسیه ها هر ساعت سیصدریال ، برای‌دارندگان مدارک فوق لیسانس هر ساعت ۳۶۰ ریال وبرای دارندگان‌مدارک دکترا ساعتی ۴۲۰ ریال خواهد بود .

● حق‌التدریس دبیران در دانشسرای مقدماتی و کلاس‌های ۶ متوسطه نظام‌قدیم ساعتی‌سیصد ریال است .

★ حق‌التدریس‌دبیران درکلاس های چهارم و پنجم متوسطه‌نظام جدید و دو کلاس عمومی نظری و جامع ساعتی ۲۴۰ ریال می‌باشد .

● جدول‌ضریب حق‌التدریس‌در دوره راهنمائی برای هر ساعت تدریس اضافی معلمان دوره راهنمائی مورد احتیاج ، اعم از علوم تجربی ، علوم انسانی ، حرفه و فن و ورزش ۱۸۰ ریال پرداخت میشود .

★ حق‌التدریس لیسانسیه ها و فوق لیسانس در رشته های فنی بقرار ساعتی ۳۰۰ ریال است .

● حق‌التدریس نظری معلمان فنی با مدرک تحصیلی فوق‌دیپلم فنی بقرار ساعتی ۲۱۰ ریال‌در مدارس مخصوص‌آموزش‌خدمات روستائی میباشد .

★ حق‌التدریس عملی دارندگان فوق دیپلم (کار- کارگاهی) هر ساعت ۱۸۰ ریال در مدارس آموزش خدمات ـ صنعت وحرف روستائی تعیین گردیده است .

● حق التدریس (نظری ـعملی) دارندگان مدرک‌تحصیلی دیپلم هر ساعت ۱۸۰ریال‌درمدارس‌آموزش خدمات ـصنعتی‌ـروستائی منظور شده است .

شراره لزگی ، دختر شش ساله‌یی که در حادثه فرودگاه مهرآباد،پدرش مطبوعات به وضع و حال دخترش

دختری که نجات یافت

را از دست داد و خودآسیب دید. دیروز مادر شراره که از طریق پی برده بود، برای دیدن او به‌بیمارستان شهیاد رفت .

رئیس جمهوری آلمان :

ایران بزودی یکی‌از کشورهای بزرگ صنعتی دنیا خواهدشد

عصر دیروز والترشل رئیس جمهوری آلمان‌فدرال ازنمایشگاه محصولات‌سبک وسنگین ایران وهمچنین نمایشگاههای مختلف که بمناسبت تشکیل هفته ایران در بن ترتیب یافته است بازدید کرد والترشل در یک مصاحبه اختصاصی با خبرنگار اطلاعات نقش شاهنشاه آریامهر را در سازندگی ایران نوین ستود و اظهار داشت تشکیل‌هفته ایران در بن‌نمایشگر پیشرفت‌های‌عظیم اقتصادی و صنعتی ایران است که بابتکار شاهنشاه نصیب ملت ایران گردیده است . والترشل اضافه کرد : خوشوقتم که با توجه به گرفتاریهای شخصی نظر به علاقه‌ای که به ایران دارم‌ازنمایشگاه هفته ایران در بن بازدید میکنم، زیرا در این نمایشگاهها، در کنار هنر های قدیم و سنتی ایران مصنوعات تولید جدید صنعت ایران‌را می بینم که این خود نیز گویای موفقیت های اقتصادی ایران است. رئیس جمهور آلمان‌فدرال در این مصاحبه اضافه کرد : بازدید کنندگان هفته ایران در بن بخوبی میتوانند از نزدیک باپیشرفتهای‌عظیم‌اقتصادی ایران آشنا شوند واین خود نیز قدم دیگری در ایجاد روابط اقتصادی بیشتر برای دو ملت ایران و آلمان میباشد. امیراصلان افشار سفیر شاهنشاه آریامهر درآلمان فدرال، در بازدید یک ساعته والترشل از نمایشگاههای‌مختلف ایران همراه‌وی‌بود و توضیحات لازم‌رادر موارد مختلف که‌آقای والترشل میپرسید جواب‌میداد.

رئیس جمهور آلمان فدرال هنگام‌بازدیدازنمایشگاه‌محصولات سنگین صنعتی ایران گفت این باعث افتخار برای ملت ایران است که بتواند در یک کشور صنعتی چنین نمایشگاهی ترتیب دهد وخودرا آماده صدور محصولات صنعتی معرفی کند. والترشل اظهار امیدواری کرد که ایران بزودی یکی از کشور های بزرگ صنعتی دنیا خواهد شد .

دکتر امیر اصلان افشار سفیر شاهنشاه آریامهر در آلمان فدرال در یک مصاحبه رادیو تلویزیونی گفت: ما بااین هدف هفته ایران رادر بن تشکیل‌دادیم که به ملت آلمان نشان دهیم که تنها یک صادر کننده نفت‌نیستیم بلکه امروز به یک کشور تولید کننده صنعتی تبدیل شده‌ایم که جهت ایجاد روابط اقتصادی بیشتر و همچنین گسترش‌بازار های صنعتی، گامهای پرثمرجهت بهبود وضع اجتماعی‌واقتصادی ایران برمیداریم .

بستری‌شدن کارمندان‌دولت نیاز بصدورمعرفی نامه‌ندارد

★ خانواده های ۸۴ هزار کارمند دیگر نیز مشمول مقررات سازمان تامین درمان شدند

مقررات صدور معرفی‌نامه برای‌بستری شدن کارمندان دولت و افراد تحت تکفل آنها لغو شد و از این پس ، بیمه‌شدگان بهنگام بیماری فقط با در دست داشتن معرفی‌نامه از پزشک معالج خود می‌توانند در بیمارستان بستری شوند . قبلا روال کار براین بود که‌بیمه شدگان برای‌بستری شدن در بیمارستان ها باید از سازمان تامین درمان معرفی نامه مخصوص میگرفتند .

سازمان تامین درمان امروز اعلام کرد ، بتصویب مجمع عمومی این‌سازمان، محدودیت مدت بستری شدن بیمه شدگان دربیمارستان ها نیز لغو شده است و از این پس ، این گروه تا هرزمان که لازم باشد میتوانند از تخت های بیمارستانی استفاده کنند .

دیروز همچنین اعلام شد خانواده های ۸۴ هزار نفر از کارمندان دولت که دارای دفترچه بیمه انفرادی هستند، نیز مشمول مقرات سازمان‌تامین درمان شدند . این گروه از کارمندان باید پس از اخذ معرفی‌نامه ازکارگزینی وزارتخانه ها و موسسات متبوعشان ، برای‌بیمه کردن افراد خانواده هایشان به سازمان تامین درمان مراجعه‌کنند.

۵۹۷۸۰۰متر مربع‌اراضی بوشهر بتصرف سازمان مسکن‌درآمد

سرانجام دربی مدتها کشمکش بین شهرداری‌بندربوشهر وچهار نفر که ادعای مالکیت ۵۹۷ هزار وهشتصد متر مربع اراضی بین بندربوشهر ومنطقه «سنگی» را دارند و این اراضی که بیش از یکصد میلیون تومان ارزش دارد به‌تصرف سازمان مسکن درآمد.

بموجب گزارش خبرنگار ما در بندر بوشهر با اقداماتی که اخیرا از طرف سازمان مسکن انجام شد اراضی مورد اختلاف بین شهرداری وشرکای‌چهارگانه موات شناخته شدو به ثبت سازمان مسکن رسید.

خبرنگار ما در بوشهر در گزارش خود اضافه میکند از مدتی پیش بدستور رئیس ثبت اسناد واملاک بندر بوشهر و بنادر وجزایر خلیج فارس ، مامورین این اداره‌به نقشه‌برداری و تحدید حدود این اراضی پرداختند و در پایان‌سند مربوطه صادر و تسلیم سازمان مسکن شد . اراضی مورد بحث متر مربعی دوهزار ریال ارزش‌دارد که در مجموع بیش از یکصد میلیون تومان قیمت آن است .با توجه به منطقه‌بندی اداره‌دارائی بوشهر زمینهائی که به تصرف سازمان مسکن درآمده در بهترین نقطه و مرغوبترین محل قرار گرفته است.

سازمان مسکن تا شعاع ۳۰ کیلومتری شهرها مجازاست زمین هائی راکه موات تشخیص داده شده است به تصرف خود در آورد.

باهر بلیط دسته‌چک یکقدم نزدیکتر به۱۰۰هزار تومان

«رادیو باز بود و مراسم‌قرعه‌کشی بلیطهای اعانه ملی از آن پخش میشد،این‌بار باعلاقه بیشتری به رادیوگوش میکردم ،زیرا بجای آنکه مثل همیشه یك یا دوبلیط داشته باشم، یك‌دسته چك‌داشتم. وقتی شماره های برندگان اعلام شد، یکی از بلیط هایم ۵تومان برد،ولی این موضوع برای من‌بی تفاوت بود، زیرا اول میدانستم، هرکس دسته چك بخرد ، بطور قطع‌یك۵ تومانی برنده می شود شماره ها یکی پس از دیگری قرعه‌کشی شدو بابلیط های من جور نبود ، تانوبت به ۱۰۰ هزار تومانی رسید ، تمام شماره های جایزه ۱۰۰ هزار تومانی بااولین بلیط من جور بود بجز شماره اولش که فرق داشت،این موضوع من‌وبچه‌هایم راکه دور من‌نشسته بودند ، هم خوشحال کرد که تا این حد به شانس جایزه بزرك نزدیك شده بودیم ، هم یك‌نوع دلخوری برای مابه بارآورد که با اختلاف ناچیزی۱۰۰ هزارتومان را از دست داده بودیم ، ولی به ترتیب که بلیط های دسته چك را ورق زدیم به شماره اصلی برنده ۱۰۰ هزار تومانی نزدیك و نزدیك تر شدیم تابه بلیط اصلی رسیدیم ، بلیطی‌که مارابرنده ۱۰۰ هزار تومان کرد، دراین لحظه چنان خوشحالی ما باوج رسید که دسته‌جمعی از شادی فریاد کشیدیم :« برنده شدیم ، ۱۰۰ هزار تومان‌برنده شدیم» پس از چند لحظه که شادی‌و هیجان ماکمی فروکش کرد، متوجه شدیم این دسته چك نازنین۱۰۰۰ تومان جایزه مابعد جایزه ممتاز رانیز نصیب ماساخته است .»

این سخنان را آقای ستار حیدری کارگر راه‌آهن دولتی ایران ، ساکن‌خرم دره در بنگاه اعانه ملی اظهار داشت.

استخدام‌ماشین‌نویس

موسسه اطلاعات تعدادی ماشین نویس با مشخصات زیر استخدام مینماید داوطلبان میتوانندازساعت۸ تا۱۶ بکارگزینی موسسه‌اطلاعات ـمیدان سپه اول خیابان خیام ساختمان‌روزنامه اطلاعات مراجعه نمایند.

۱ـ ماشین‌نویس فارسی باتحصیلات دیپلم و حداقل‌یك سال سابقه کار

۲ـ ماشین نویس آشنا به فارسی ولاتین باحداقل تحصیلات سوم متوسطه.

استخدام‌مربی

بنیاد ملکه پهلوی برای مدرسه عالی پرستاری وابسته به بنیاد به تعدادی مربی نیمه وقت یا تمام‌وقت باشرایط زیر نیاز دارد .

۱ـ فوق لیسانس یا لیسانس پرستاری

۲ـ داشتن لااقل ۵ سال تجربه آموزشی‌یا بالینی

داوطلبان میتوانند از تاریخ نشر آگهی بمدت ده روز برای دریافت اطلاعات بیشتر و تکمیل برك درخواست چاپی با در دست داشتن مدارك‌فوق به دفتر مدرسه عالی پرستاری‌بنیاد ملکه پهلوی واقع در خیابان پهلوی ـ جنب‌پارك شاهنشاهی مراجعه نمایند .

بنیاد ملکه پهلوی

دفتروکالت‌مرتضی‌قاموس

به خیابان شاهرضا روبروی بیمارستان‌زنان شماره۱۰ انتقال یافت .

تلفنهای دفتر ۷۵۷۲۵۴ و ۷۵۲۷۷۹ .

تلفن منزل ۷۵۱۴۰۶ .

آ ـ ۱۰۲۵۲۷

از همین هفته

الکی خوش

جناب آقای حمید اسعد رزم‌آرا

انتصاب شایسته جنابعالی را به‌سمت معاونت‌وزارت‌کشور صمیمانه تبریك عرض می‌نمائیم .

محمود نهانی ـ هوشنك شکوهیده

یك پیشنهاد داغ داغ

سینمای فارسی برای یک‌مردمحبوب میلیونهاریال‌پول‌وخانه‌میدهد

کاملترین و مستندترین‌مصاحبه ها با چهره‌های باچهره های بین‌المللی سینما در تهران ـ گزارشهای پشت پرده ـ هیجان بزرك درمسابقه انتخاب ملکه زیبائی خوانندگان ایران

دوشنبه‌ها شما هم‌مجله جوانان پرتیراژترین نشریه ایرانی‌را بخوانید

درجلسه امروز مجلس گفته شد

مقصرین حادثه‌فرودگاه‌مهرآباد بایدتحت‌تعقیب قرارگیرند

امروز در مجلس شورایملی درخواست شد که دولت در باره حادثه مرگبار فرودگاه مهرآباد تحقیقات و رسیدگی دقیق بعمل آورد و کسانی راکه‌دراین ماجرامقصرهستندتعقیب کند .

در جلسه امروز مجلس همچنین یکی از نمایندگان خواستار حذف‌شرط داشتن معدل ۱۴ برای شرکت‌درکنکور نیمسال دوم دانشگاهها شد و در باره گرانی دارو ، جلوگیری از صدور نسخه های گران توسط پزشکان وبازگرداندن اعتماد بین طبیب و بیمار صحبت شد .

مجلس در جلسه علنی امروز خوددولایحه،موافقت نامه فرهنگی بین ایران وسودان ولایحه الحاق ایران به‌کنوانسیون اتخاذ تدابیر لازم برای ممنوع کردن و جلوگیری ازورودو صدور انتقال مالکیت غیر قانونی اموال فرهنگی را از تصویب نهائی گذراند و بدولت ابلاغ کرد . در همین جلسه که‌ساعت ۹ بامداد بریاست آقای مهندس ریاضی تشکیل گردید ، رئیس شورا در باره سالروز صدوراعلامیه حقوق بشرو ۲۱ آذر صحبت کرد .

★ حادثه فرودگاه

* حبیب‌الله احمدی (نماینده بندر عباس) در نطق قبل از دستور خود از حادثه فرودگاه مهرآباد یاد کرد و ضمن تشکر از اقدامات‌گروه امدادطی‌سخنانی اظهار داشت:در اینجا لازم‌میدانم ضمن‌اظهارتاسف‌شدیدازدرگذشت کسانی که بعلت این فاجعه جان خود را از دست داده‌اند و افرادی که زخمی شده‌اند ، از دولت و مسئولین امر بخواهم که رسیدگی دقیق نسبت به نحوه ساختمان فرودگاه مهرآباد بعمل آورند و موجبات تعقیب کسانی را که در این باره مقصر هستند ، فراهم نمایند .

★ درخواست معلمان

* ناطق آنگاه به تشریح نیازمندیهای حوزه انتخابیه خود پرداخت و ضمن تقاضای تسریع در تصویب نقشه جامع شهربندر عباس اظهار داشت شهرداری این شهر برای نو سازی و احداث خیابانهای جدید احتیاج به کمك مالی از طرف دولت‌داردزیرادرآمد آن از محل عوارض محلی‌خیلی ناچیزاست.همچنین‌وزارت‌آموزش وپرورش چندی قبل موافقت نمود که مبلغی بعنوان سختی معیشت به معلمان و کارکنان بومی آموزش و پرورش پرداخت نماید ولی متاسفانه سازمان امور اداری و استخدامی کشور با تقاضای وزارت آموزش و پرورش مخالفت نموددر حالیکه معلمان وکارکنان غیر بومی از کلیه مزایای‌خارج از مرکز استفاده می نمایند .من میخواهم که بین معلمان بومی و غیر بومی‌بندرعباس تبعیضی‌نباشد و موجبات رضایت این طبقه که در امر تربیت فرزندان ما سهم بزرگی دارند،فراهم شود.همچنین به احداث موج شکن و اسکله بندر عباس که نخست‌وزیر نیز دستور آنرا داده است ، اقدام لازم معمول گردد .

★ اثرات سفر شهبانو

● عبدالهادی‌آقایان (نماینده شاهرود) از اثرات و نتایج‌سفر علیاحضرت شهبانو به شهرهای حاشیه کویر سخن گفت وضمن تشریح احساسات پرشور اهالی گفت او امری که علیاحضرت شهبانو برای کمک به مردم‌این شهر ها صادر فرمودند وطبقات متوسط‌رامورد الطاف و مراحم خود قراردادند ، یک موهبت عظیم برای ملت ایران است.

● نطق‌قبل‌از دستورمهندس فضل‌الله جلالی نوری (نماینده کاشمر) نیز پیرامون سفر علیاحضرت شهبانو به کاشمر بود که ضمن بیان تاریخچه این شهر گفت روستائی کویرـ نشین که تا بحال فقط عکس شهبانوی‌ایران‌را بردیوارشرکت های تعاونی خود دیده بود ناگهان با بهتی شگرف میدید که شهبانوی او بدون هیچ تکلف به خانه‌اش گام می نهند و دور از تشریفات به میان مردم میروند و از زندگی عادی مردم شهر و روستا باعلاقه و محبتی خاص بازدید بعمل می‌آورند و در هر مورد برای پیشبردوتوسعه‌برنامه‌هادستورات موکدی‌صادرفرموده و راهنمائی های ثمربخشی بعمل میاورند .

★ ۲۱ آذر

● احمد حق‌شناس (نماینده تبریز) نطق قبل از دستور خود را به بحث در اطراف حادثه ۲۱ آذر و یادی از شهدای حادثه اختصاص داد و گفت خدای بزرگ را شکر می‌کنیم که بهمت‌والای رهبر عالیقدرایران، آذربایجان عزیز از دست‌خائنان و بیگانه پرستان نجات یافت و ملت ایران سپاسگذارشاهنشاه آریامهر و ارتش دلیر ایرانند.

★ وضع پزشکان

● دکترشمس‌الدین ابوالهدی (نماینده لنگرود) از اقدامات سازمان‌نظام پزشکی صحبت‌کرد و ضمن تشریح آن گفت به منظور حفظ حقوق پزشکان کشور ، وضع استخدامی پزشکان و دندانپزشکان وتعیین گروه قطعی ارتقاء گروه آنان، اقدامات اساسی وسیله نظام پزشکی انجام گرفته است . همچنین صندوق رفاه پزشکان که آنان را نسبت به آینده‌خود مطمئن‌می‌سازد تاسیس شده است و ایجادخانه پزشکان که یکی‌ازخواستهای دیرینه‌پزشکان ایرانی بود،وسیله نظام پزشکی جامه عمل پوشید و در زمینی بمساحت ۹۵۰۰ متر مربع ، باشگاه پزشکان ساخته میشود .

در این باشگاه کتابخانه‌ای با ۵۰ هزار جلد کتاب ، سالن۷۰۰ نفری اجتماعات‌ومرکز نگهداری اسناد و مدارک پزشکی و تشکیلات سمعی و بصری با کلیه تجهیزات پیش‌بینی شده است .

★ ناطق‌آنگاه خواستار حل مشکل گرانی دارو و جلوگیری از ورود دارو های متنوع‌مشابه وجلوگیری‌از صدور نسخه‌گران و تجویز دارو های بیش از حد ضرورت وسینه پزشکان گردیدواز نظام پزشکی خواست ضابطه‌ای عادلانه در موردهزینه های بیمارستان ایجاد کند .

● دکتر ابوالهدی افزود: براثر تبلیغات سوء که همه‌روزه شاهدآن هستیم ، متاسفانه‌مردم نسبت به پزشکان بی‌اعتمادشده و هر روز دامنه این عدم اعتماد افزوده میگردد . از هیئت‌مدیره نظام پزشکی تقاضا میکنم که‌با طرح برنامه های خاص و با بهره‌گیری از وسایل ارتباط جمعی حسن تفاهم و اعتمادرا به بیمار و پزشک بازگرداند . در مسئله بازگشت پزشکان ایرانی که در خارج از کشور بسرمیبرند ، نظام پزشکی باید چاره‌ای بیاندیشد .

★ شرط کنکور نیمسال دوم

ناطق گفت : در موردکنکور نیمسال دوم دانشگاه ها ، که داشتن معدل چهارده در سال آخردبیرستان را یکی ازشروط ثبت‌نام‌در کنکور اعلام‌نموده‌اند بنظر من قراردادن شرط معدل برای شرکت در کنکور نیم سال دوم دانشگاه ها بدون مقدمه قبلی ، دهها هزار نفر از جوانان را از ادامه تحصیل محروم میکند در حالیکه عده کثیری از این محصلین بسیار بااستعداد ،بعلت شرایط‌خاصی نتوانستنددر امتحان نهائی‌ششم متوسطه معدل چهارده بیاورند. من نمیدانم چرا هیچ یک از دانشگاه ها به اعتراض دانش آموزان‌پاسخی‌نمیدهد . ازوزیر علوم‌میخواهم‌که دستوررسیدگی و حذف شرط معدل ازشرایط کنکور بدهد .

● ناطق دیگر دکتر ناوی بود که درباره اثرات‌سفرعلیاحضرت شهبانو به حاشیه کویر صحبت کرد .

★ یادی از دو روز

● ابتدا مهندس ریاضی‌در سخن بمناسبت‌سالروز اعلامیه حقوق بشر از منشور کورش کبیر بنیان‌گذارشاهنشاهی‌ایران یاد کرد و گفت‌کورش‌نخستین فرمانروائی بود که بعد ازفتح بابل‌اصول آنچه را که امروز بعنوان اعلامیه حقوق بشر شناخته میشود در منشور معروف خود اعلام داشت و از آن تاریخ تاکنون ایران با اتکاء به سنن تاریخی و فرهنگی و مذهبی ، همواره به این اصول مسلم معتقد و مومن بوده و بدان‌حرمت نهاده و پیوسته در راه تحقق‌آن‌کوشیده وبا ایمان و اعتقاد قلبی در این راه پیش رفته است .

● رئیس مجلس شورای ملی در دنباله سخنان خود با یاد ی‌از اثرات و نتایج‌اجرای منشور انقلاب شاه وملت‌گفت شکرگزار و خرسندیم که تلاش ما دراین راه هم در سطح ملی وهم در سطح جهانی بسیار سودمند و ثمربخش‌وباموفقیت مقرون بوده و یقین داریم که رهبر بزرگ ملت ایران با آن‌اندیشه بلند جهانی درآینده نیز با نگرشی وسیع ، راهی راکه اینگونه با وسعت نظر و واقع بینی و دوراندیشی آغاز فرموده‌اند همچنان‌ادامه خواهند داد و کشور ایران نقش سازنده و اساسی خود را در راه تحقق آرمانهای بشری و اخلاقی به شایستگی ایفاء خواهد نمود .

● مهندس ریاضی آنگاه درباره واقعه ۲۱ آذر صحبت کرد و گفت این پیش‌آمد از یکسو درس عبرتی شد که‌دیگر هیچ کس بخود اجازه ندهد که‌برخلاف مصالح ملی ، خیال های خام در سر پروراند و از سوی دیگر موجب امد تا مبانی‌وحدت ملی و یکپارچگی ملت مستحکم‌تر و استوارتر شود .

★ نیازمندیهای قم

● دکترشفیع‌شکرائی(نماینده قم) در سخن پیرامون « روز تنظیم خانواده » اظهارداشت فاجعه انفجار جمعیت یکی از بزرگترین مسائل عصر حاضر بوده و مشکلات دنیا را تحت‌الشعاع خود قرار داده است . بایستی همراه باتوسعه اقتصادی کشور جمعیت را نیز از نظر اقتصادی سالم‌سازیم و باروری را از طریق تنظیم خانواده ، محدود کنیم. بدین جهت شاهنشاه آریامهر با توجه بوضع جمعیت کشور دستور اجرای برنامه تنظیم خانواده را صادر فرمودند.

نماینده قم سپس‌خواستار شد برای احداث یک خیابان ۴۵ متری که از نظر ترافیک شهر قم بسیار ضرورت دارددستور لازم صادر گردد و همچنین برای شروع مقدمه ساختمان گورستان‌بزرگ مبلغ ده‌میلیون تومان در اختیار شهرداری گذاشته شود .

★ لوایح در دستور

در جلسه‌امروزمجلس‌شورای ملی‌لایحه اصلاح بعضی از مواد قانون مجازات مرتکبین قاچاق و الحاق چند ماده و تبصره به قانون‌مزبور، لایحه اجازه عضویت ایران در انستیتو بین‌المللی پنبه ولایحه اشتغال کمک دندان پزشکان تجربی برای شور اول مطرح و مورد بررسی قرار گرفت و پس از تصویب به کمیسیون فرستاده شد . پنج لایحه‌دیگر، لوایح : افزایش مجدد سهمیه کشور ایران در سرمایه‌موسسه بین‌المللی توسعه ، اصلاح تبصره سه ماده هفت قانون خدمت وظیفه عمومی، اصلاح ماده ۱۱۳ قانون استخدام‌نیرو های مسلح شاهنشاهی ، موافقت نامه فرهنگی بین ایران و عمان ، موافقت نامه همکاری فرهنگی بین ایران و جمهوری دموکراتیک‌خلق کره، پس از تصویب به مجلس‌سنا فرستاده شد .

نظرات ایران و عربستان برسرقیمت نفت بهم نزدیک‌شد

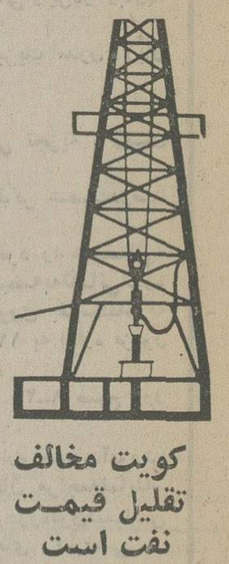

الجزیره ـ خبرگزاری فرانسه ـمفسر امور نفتی آژانس اطلاعاتی الجزایر طی اظهار نظری نوشته است : قیمتهائی که قرار است از طرف ایران و عربستان سعودی برای هر بشکه نفت‌خام در کنفرانس وزیران اوپك در وین پیشنهاد شود بسیار بیکدیگر نزدیك خواهند بود و به این ترتیب میتوان انتظار داشت‌که در قیمت نفت‌نوعی ثبات حاصل شود . شایعاتی که در باره سقوط قیمت نفت ، برسرزبانها انداخته شده دروغ است. تثبیت قیمت هر بشکه نفت خام در اندکی بالاتر از ده دلار نشان دهنده استحکام یافتن بیشتر همبستگی کشور های تولید کننده نفت وآگاهی عمیق آنان از ارزش واقعی نفت خواهد بود . در مورد تورم آمارهایی که از طرف منابع‌صلاحیتدار غربی بدست آمده است نشان میدهد که نرخ رشد آن در کشورهای صنعتی از اکتبر سال گذشته تا اکتبر سال جاری‌بطور متوسط ۲۰تا ۲۵درصد بوده است . لازم است یادآوری شود که اوپك داوطلبانه حاضر شده بودنرخ رشدتورم در جهان صنعتی را ۱۳٫۵ در صد حساب کند . بنابراین باید اظهار داشت‌که وزیران اوپك‌وقتی در وین گرد میایند با یکدیگر در باره راه های جلوگیری از لطمه خوردن به درآمد های نفتی عادلانه ممالك تولیدکننده براثر تورمی که دنیای صنعتی باختری را فرا گرفته است بحث کنند. از طرف دیگر به محض آنکه آخرین اقدامات در زمینه اعمال حقوق حاکمیت ملی بر صنایع و ثروتهای نفتی ممالك منطقه خلیج‌فارس صورت گیرد بکار بستن سیستم قیمت گذاری واحدنفتی در اوپك به نحو موثرجامه عمل می پوشد .

در پایان این تفسیر گفته شده است که‌پس از ملی شدن کنسرسیوم نفت آمریکایی‌آرامکو در عربستان سعودی که متعاقب ملی شدن‌ایپك در عراق خواهد بود ـ امپریالیسم یکی دیگر از دژهای قدیمی خود را در دنیای سوم از دست‌خواهد داد و در برابر نیروی فزاینده ملتهای ممالك در حال توسعه سرتسلیم فرود خواهد آورد .

کویت مخالف تقلیل قیمت نفت است

قاهره ـ خبرگزاری‌فرانسه ـ عبدالرحمن العتیقی وزیر نفت کویت که از مصر دیدن می‌کند دیروز در قاهره اعلام کرد که با کاهش احتمالی‌قیمت نفت خام موافق نیست و نقش اوپك این است که از تنزل قیمت نفت جلوگیری کند ومسایلی را که میتواند در بهبود قیمت نفت موثر واقع شود بررسی نماید .

وزیر نفت کویت از سوی دیگر پیش‌بینی کرد تا پایان سال جاری درآمد نفتی کشور های عرب تولید کننده نفت به حدود ۵۰ میلیارد دلار برسد، اما اگر نیازمندیهای مربوط‌به توسعه و عمران این ممالك در نظر گفته شود ،بزحمت‌میتوان ادعا کرد که رقم مذکور به عنوان درآمدنفتی سالانه اعراب دارای «مازاد» است . عتیقی اضافه کرد که در جهان عرب تنها عربستان سعودی و کویت و امارات متحده عرب دارای مازاد درآمد های نفتی هستند و کویت درحال حاضر سرگرم بررسی کردن راههای سرمایه گذاری مازاد درآمد های نفتی خویش است .

وزیر خارجه امریکا فاش ساخت :

مذاکرات نفتی مهمی بین ایران‌وامریکادرجریان‌است

واشنگتن ـ آسوشیتدپرس ـ هنری‌کی‌سینجر وزیر خارجه آمریکا اعلام کرد این دولت مشغول انجام مذاکرات دوجانبه و جداگانه نفتی با ایران‌و برخی‌دیگر ازدولتهای ممالك عمده تولید کننده نفت است .

وزیر خارجه امریکا که‌در یک کنفرانس مطبوعاتی در واشنگتن سخن میگفت‌اظهار داشت که به تحقق یافتن هدفهای اساسی امریکا در مذاکرات نفتی ، خوشبین است . عربستان سعودی و الجزایر دو کشور دیگری هستندکه آمریکا با آنان‌وارد مذاکرات نفتی شده است. کی‌سینجر گفت که بین‌کشور های صنعتی مصرف کننده نفت بیش از آنچه که انتظار میرفت همبستگی پیدا شده است و او امیدوار است‌که فرانسه نیز سرانجام در مجاهدات مشترک نفتی کشور های صنعتی باختری شرکت کند و با امریکا همکاری نماید . طبق اظهار وزیر خارجه آمریکا قرار است در ماه جاری روسای جمهوری های‌فرانسه و آمریکا هنگامیکه یکدیگر را در جزیره«مارتی‌نیک» فرانسه ملاقات خواهند کرد ، درباره همکاریهای دوکشور درزمینه سیاست نفتی‌نیز گفتگو کنند. کی‌سینجر اظهار نظر کردکه درحدود سه ماه طول خواهد کشید تا بتوان کنفرانسی برای شروع مذاکرات دولتهای ممالک صنعتی مصرف کننده و کشور های تولید کننده نفت تشکیل داد.

آمریکا اصرار دارد که کشور های مصرف کننده نفت و صنعتی قبل از روبرو شدن با اوپک همبستگی خودرا کامل کنند ولی‌فرانسه پافشاری می‌کند که مذاکرات طرفین هرچه زودتر اغاز شود .

در واشنگتن شایع است که جرالدفوردبزودی مقررات تازه‌ای را برای صرفه‌جوئی اجباری درمصرف سوختهای نفتی و انواع دیگر مواد انرژی‌زا اعلام خواهد کرد.