

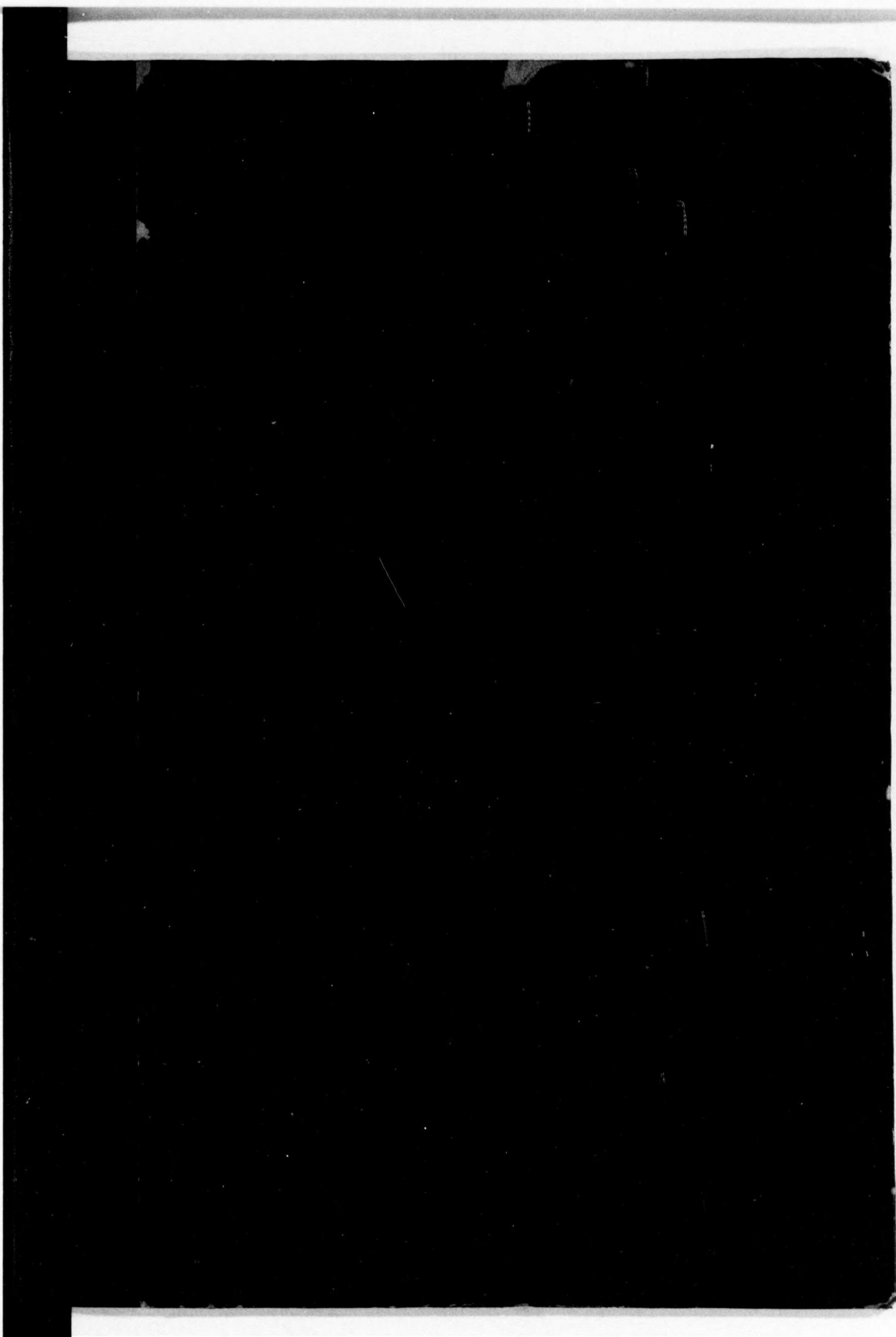

始



144  
348

昭和十二年

大日本帝國港灣統計

內務省土木局編纂



昭和十二年

# 大日本帝國港灣統計

內務省土木局編纂



## 緒 言

- 一、本統計ハ港灣施設經營並利用上ノ参考ニ資スル爲編纂シタルモノニシテ内國貿易ニ關スルモノニ就テハ港灣資源調査規則ニ依リ各地方廳ヨリ進達シタル報告、外國貿易ニ關スルモノニ就テハ各稅關及其ノ他ノ調査資料ニ基キ編成セリ
- 二、本統計ハ港灣ニ於ケル船舶並貨物ノ出入數ヲ表示スルモノニシテ内地港灣三百五十九港ノ事實ニ就キ調査掲載ス
- 三、本統計ハ主トシテ昭和十二年一月ヨリ同年十二月ニ至ル一箇年間ノ事實ニ就キ調査掲載ス
- 四、船舶ハ積載貨物ノ有無ニ拘ハラズ總噸數五噸以上、積石數五十石以上ノモノニ付純噸數及積石數ニ依リ其ノ入港ヲ調査セリ、但シ石數船ハ十石ヲ一噸トシテ噸數ニ換算セリ
- 五、輸、移出入貨物ハ前項ノ制限ニ拘ハラズ船舶ニ依リ出入シタルモノハ總テ之ヲ調査掲載ス
- 六、表中「外」トアルハ外國貿易「内」トアルハ内國貿易ニ係ルモノトス
- 七、本統計中内國貿易ノ噸數換算ハ大體下ノ方法ニ依ル  
容積噸ニ依ルモノ……………箱物、樽物(重量物ヲ除ク)等主トシテ才量ニ依ルモノハ四十才(一才ハ一立方尺)ヲ以テ一噸トス  
重量ニ依ルモノ……………鐵、豆糟、砂糖其他主トシテ斤、貫ニ依ルモノハ千五百斤(二百四十貫)ヲ以テ一噸トス但シ斤貫ヲ主トスル貨物ノ種類ニ依リ容積噸ニ換算スルモノアリ、尙穀物類ハ六石ヲ一噸トシ、石炭ハ千六百八十斤(二百七十貫)ヲ以テ一噸トス

昭和十四年二月

内務省土木局港灣課

## 目 次

第一表	全 國 港 灣 表	.....	1—14
第二表	港 灣 所 在 地	.....	15—20
第三表	入 港 船 舶 表	.....	22—104
1.	入 港 船 舶 總 數	.....	22—33
2.	入 港 貨 客 船	.....	36—45
3.	入 港 漁 船	.....	48—56
4.	入 港 避 難 船	.....	58—67
5.	入 港 船 舶 噸 數 階 級 別	.....	70—93
6.	入 港 最 大 船 舶	.....	96—104
第四表	乘 降 船 客 數	.....	105—110
第五表	輸 移 出 入 貨 物 表	.....	112—592
1.	輸 移 出 入 貨 物 噸 量 及 價 額 總 數	.....	112—122
2.	輸 移 出 入 重 要 品 及 其 國 別 又 ハ 港 別	.....	124—533
3.	輸 移 出 入 重 要 貨 物 取 引 國 別 又 ハ 港 別	.....	536—592
第六表	最 近 五 箇 年 入 港 船 舶 及 輸 移 出 入 貨 物 噸 量 價 額 對 照	.....	594—613
第七表	入 港 船 舶 總 數 累 年 比 較	.....	615
第八表	輸 移 出 入 貨 物 總 數 累 年 比 較	.....	617

(次表ニ各港索引アリ)

附 圖

重要港湾(北海道重要港湾)輸移出入貨物噸量(昭和十二年)

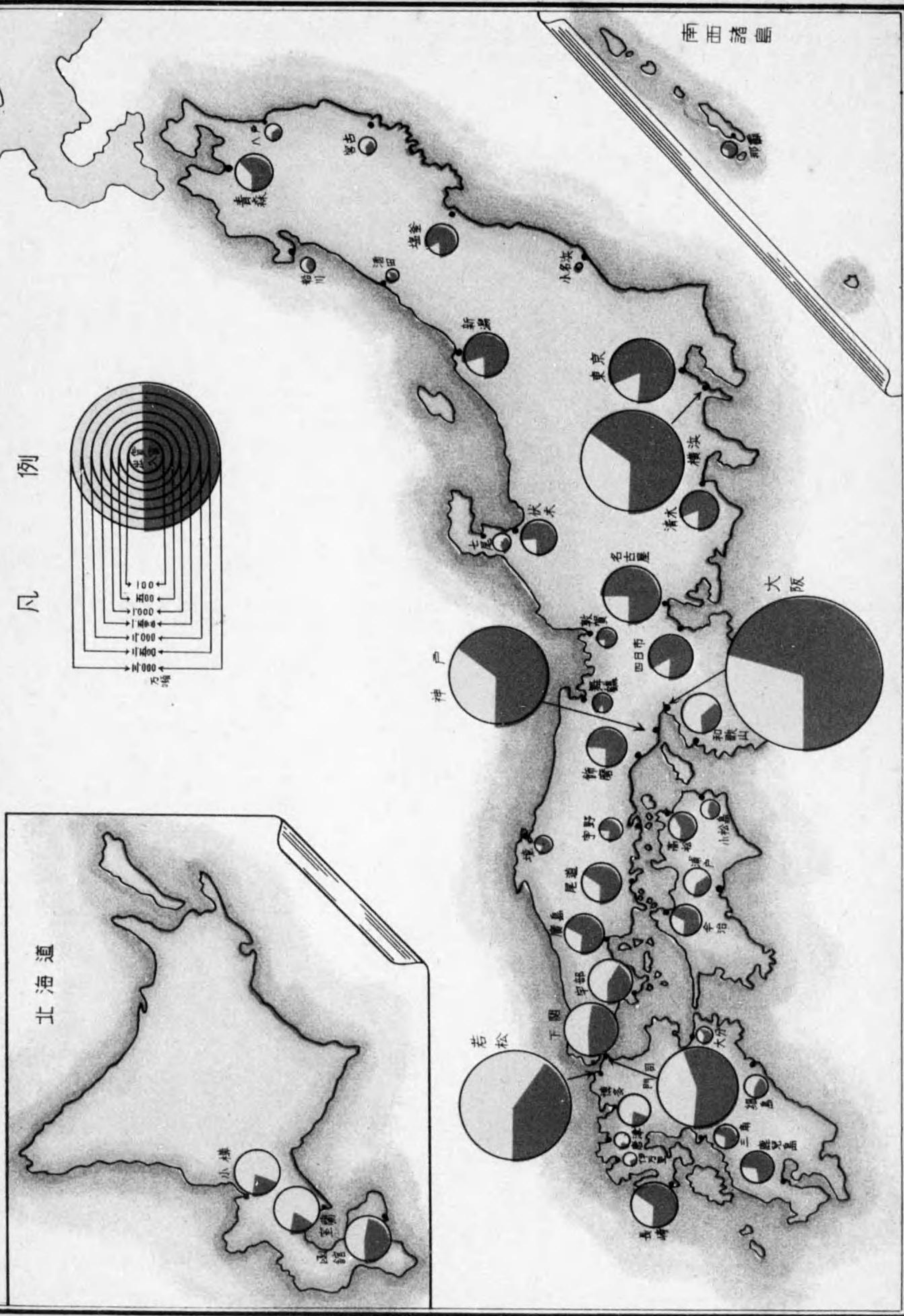

重要港湾(北海道樺太港灣)輸移出入貨物噸量(昭和十二年)

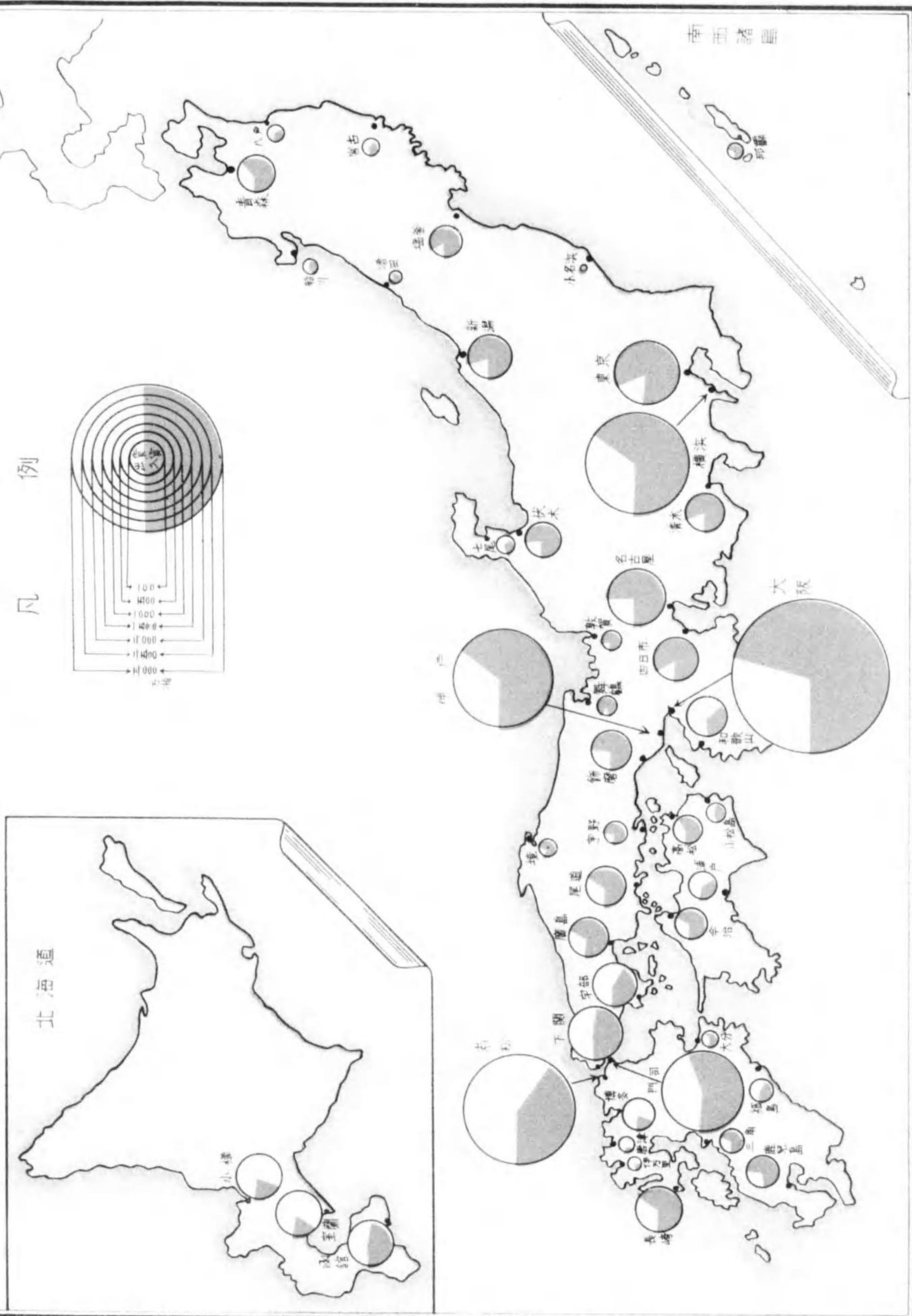



# 入港船舶總數累年比較

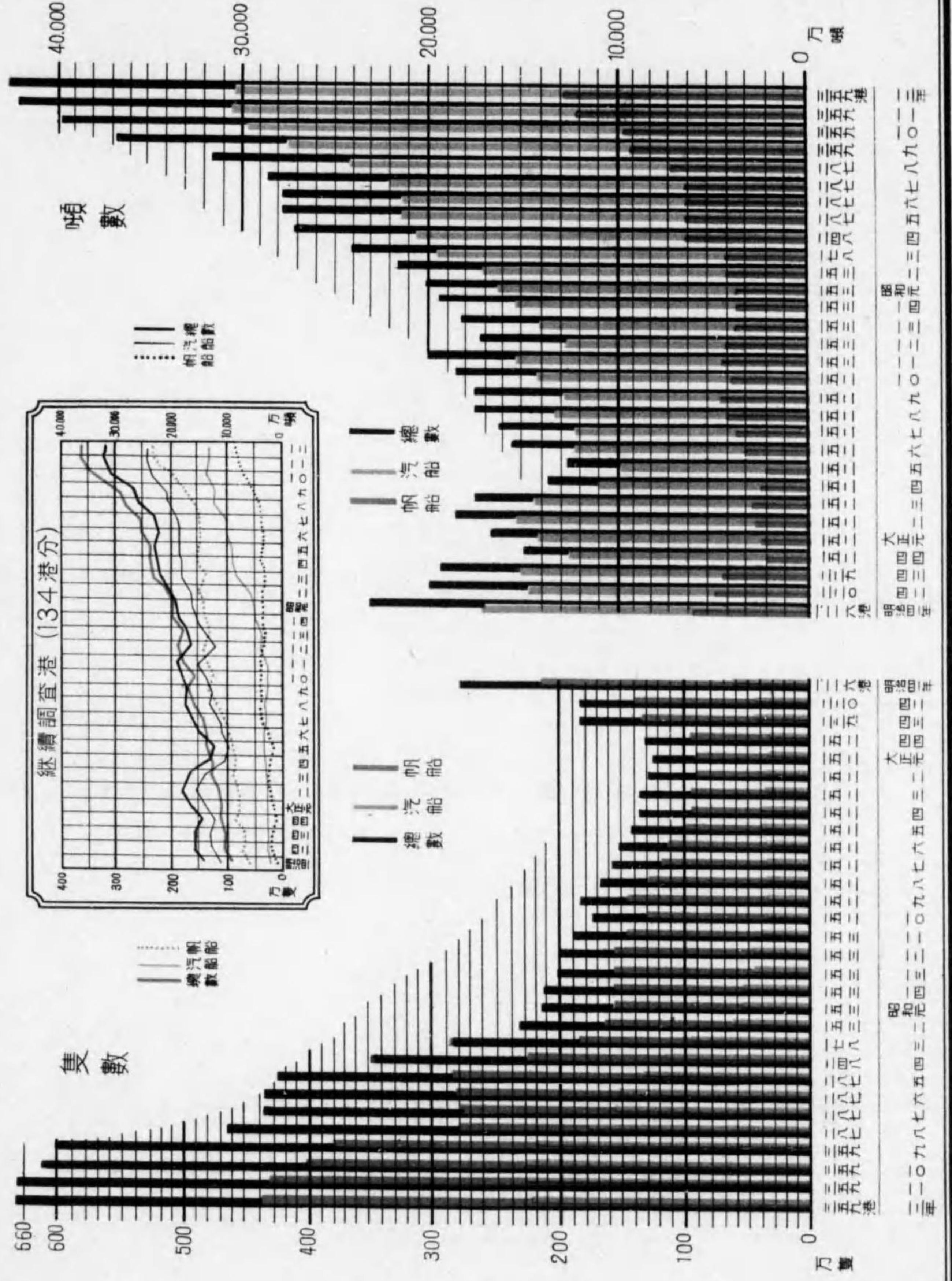

# 輸移出入貨物總數累年比較

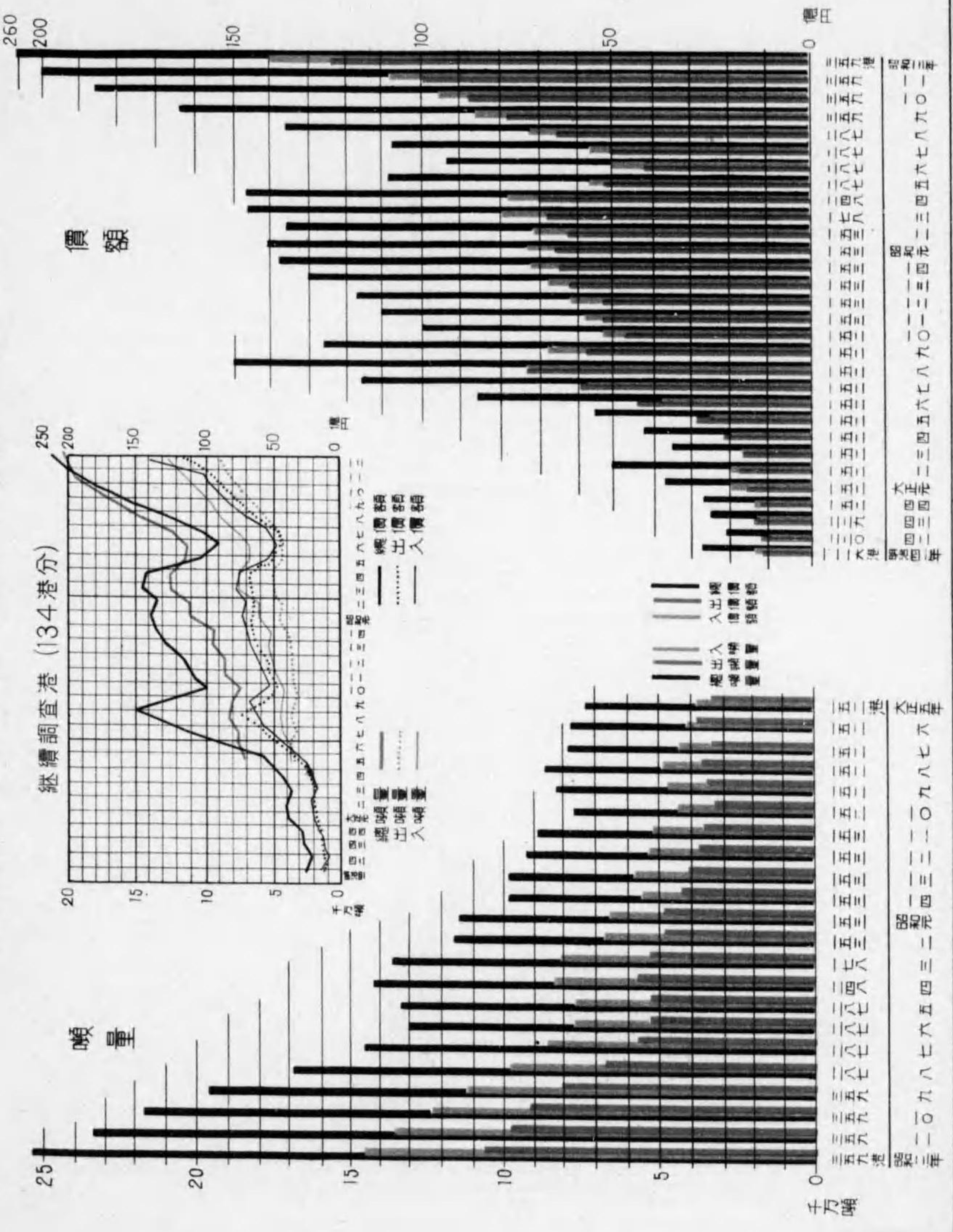

144  
348

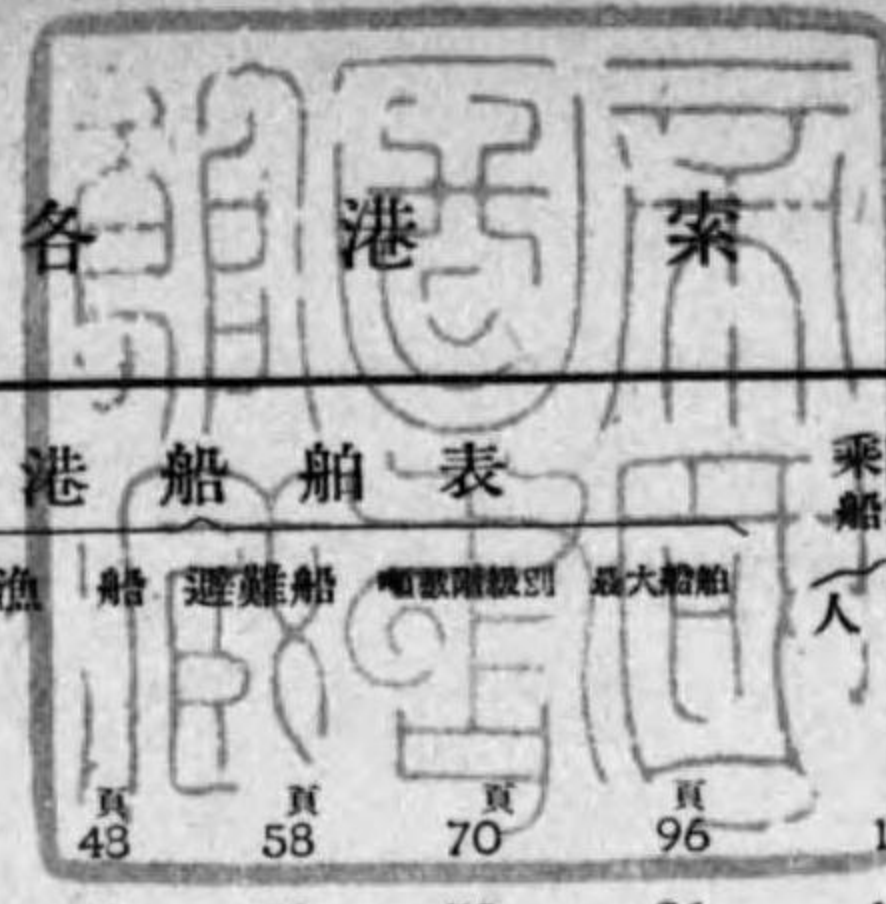

各港索引

地方 港名	入港船舶表							輪移出入貨物表				最近五年入 港船舶及輪移 出入貨物噸量 價額對照	
	總數	貨客船	漁船	運雜船	噸數附載別	最大船舶	乘降 人員	噸數及價額 總數	重要品及其 噸數別	重要貨物噸引 別	噸數別		
北海道													
小樽	22	36	48	58	70	96	105	112	124	536	594		
函館	22	36	48	58	70	96	105	112	134	536	594		
室蘭	22	36	48	58	70	96	105	112	147	537	594		
稚內	22	36	48	58	70	96	105	112	153	537	594		
杓形	22	36	48	58	70	66	105	112	155	537	594		
天賣	22	36	48	58	70	96	105	112	155	537	594		
留萌	22	36	48	58	70	96	105	112	155	537	594		
増毛	22	36	48	58	70	96	105	112	156	538	594		
余市	22	36	48	58	70	96	105	112	156	538	594		
岩内	22	36	48	58	70	96	105	112	156	538	594		
壽都	22	36	48	58	70	96	105	112	157	538	594		
江差	22	36	48	58	70	96	105	112	157	538	594		
浦河	22	36	48	58	70	96	105	112	157	538	594		
廣尾	22	36	48	58	70	96	105	112	157	538	594		
釧路	22	36	48	58	70	96	105	112	157	538	594		
厚岸	22	36	48	58	70	96	105	112	160	539	594		
根室	22	36	48	58	70	96	105	112	160	539	594		
網走	22	36	48	58	70	96	105	112	163	539	594		
紋別	22	36	48	58	70	96	105	112	163	539	594		
遠別	22	36	48	58	70	96	105	112	163	539	594		
苫前	22	36	48	58	70	96	105	112	163	539	594		
石狩	22	36	48	58	70	96	105	112	164	540	594		
青森縣													
青森	23	36	48	58	72	96	105	112	164	540	594		
八戸	23	36	48	58	72	96	105	113	167	540	594		
大間	23	36	48	58	72	96	105	113	167	540	594		
鯉ヶ澤	23	36	48	58	72	96	105	113	168	540	594		
深浦	23	36	48	58	72	96	105	113	168	540	594		
岩手縣													
宮古	23	36	48	58	72	96	105	113	168	540	594		
大船渡	23	36	48	58	72	96	105	113	169	541	596		
釜石	23	37	48	58	72	96	105	113	169	541	596		
大槌	23	37	48	59	72	96	105	113	171	541	596		
山田	23	37	48	59	72	96	105	113	171	541	596		
久慈	23	37	48	59	72	96	105	113	171	541	596		
宮城縣													
鹽釜	23	37	48	59	72	96	105	113	171	541	596		
石巻	23	37	48	59	72	96	105	113	173	542	596		
萩濱	23	37	48	59	72	96	105	113	174	542	596		
女川	23	37	48	59	72	96	105	113	174	542	596		









各 港 索 引

地方	入 港 船 舶 表						乘降 船客 人 員	輸 移 出 入 貨 物 表			最近五年入 港船舶及噸位 出入貨物噸位 價額 對照
	港 名	總數	貨客船	漁 船	遊 離 船	噸數噸級別		最大船舶	噸位及價額 總 數	重要品及其 噸數噸別	
長 洲	32	45	55	66	90	103	109	121	509	587	612
百 貫	32	45	55	66	90	103	109	121	509	587	612
八 代	32	45	55	67	90	103	109	121	509	587	612
水 俣	32	45	55	67	90	103	109	121	510	587	612
牛 深	32	45	55	67	90	103	109	121	510	587	612
本 渡	32	45	55	67	90	103	109	121	510	587	612
大 分 縣											
大 分	32	45	55	67	90	103	109	121	511	588	612
守 江	32	45	55	67	90	103	109	121	513	588	612
別 府	32	45	55	67	90	103	109	121	513	588	612
佐 賀 關	32	45	55	67	90	103	109	121	513	588	612
白 杵	32	45	55	67	90	103	109	121	514	588	612
津 久 見	32	45	55	67	90	103	109	121	515	588	612
佐 伯	32	45	55	67	90	103	109	121	516	588	612
中 津	32	45	55	67	90	103	109	121	517	589	612
宮 崎 縣											
細 島	32	45	55	67	90	103	110	122	517	589	612
延 岡	32	45	56	67	90	103	110	122	519	589	612
土 呂	32	45	56	67	90	103	110	122	519	589	612
內 海	32	45	56	67	60	103	110	122	519	589	612
油 津	32	45	56	67	90	103	110	122	520	589	612
福 島	32	45	56	67	90	103	110	122	520	589	612
鹿 兒 島 縣											
鹿 兒 島	32	45	56	67	90	103	110	122	520	589	612
米 津	32	45	56	67	90	103	110	122	526	590	612
串 野	32	45	56	67	90	104	110	122	526	590	612
枕 崎	32	45	56	67	90	104	110	122	526	590	612
山 川	32	45	56	67	90	104	110	122	527	590	612
古 江	32	45	56	67	90	104	110	122	527	590	612
大 占	32	45	56	67	90	104	110	122	527	590	612
志 志	32	45	56	67	90	104	110	122	528	591	612
中 甑	32	45	56	67	90	104	110	122	528	591	612
一 湊	32	45	56	67	90	104	110	122	528	591	612
西 之 表	32	45	56	67	90	104	110	122	528	591	612
名 瀨	33	45	56	67	92	104	110	122	529	591	612
古 仁 屋	33	45	56	67	92	104	110	122	529	591	612
沖 繩 縣											
那 霸	33	45	56	67	92	104	110	122	530	591	612
渡 久 地	33	45	56	67	92	104	110	122	533	591	612
漲 水	33	45	56	67	92	104	110	122	533	592	612
石 垣	33	45	56	67	92	104	110	122	533	592	612
與 那 原	33	45	56	67	92	104	110	122	533	592	612
船 浮	33	45	56	67	92	104	110	122	533	592	612

第 一 表

全 國 港 灣 表



第一表

全國港灣表

昭和十二年十二月末現在

地方	第一種重要港灣	第二種重要港灣	指定港灣	其他港灣		
北海道 (204港)	小樽, 函館, 室蘭 (重要港灣下同標級)		稚内 天来 岩内 江差 廣尾 厚岸 網走 形市 留余 浦根 河室 路別 (16港)	厚田 鹽谷 古平 神志 興志 歌島 永豐 太櫓 相沼 釣懸 石崎 福島 日浦 元概 兩垂 湧元 禮文 蘭法 佐瑠 節婦 三石 樣似 油胸 大津 仙鳳 斜里 湧別 澤木 頓別 尻白 鬼脇 知床 東上 遠別 苫前 花吹 標津 羅白 東沸 植内 別飛 齒舞 多樂	濱益 忍路 入舸 川白 政泊 木走 千遠 乙部 茶津 江良 木古 尻岸 白尻 根部 尾札 小鈴 有珠 賀眼 下方 鬼舞 冬島 鹿野 昆布 昆布 知布 與部 幌拂 聲間 香深 仙法 西上 初山 鏡尻 落石 忠類 植別 瀨石 乳吞 紗萬 水昌 松ヶ	高島 美余 余瑠 磯磯 輕原 關内 蚊柱 幌内 福山 當別 古武 森井 白神 鹿部 蛇田 追直 厚別 捫伏 荻滿 幌留 猿津 白糠 常呂 河留 枝幸 知來 鷺泊 香深 政泊 美也 風連 白谷 別海 薰別 春古 古釜 白糠 留別 勇留 島斜

第一表 全國港灣表 (續)

地方	第一種重要港灣	第二種重要港灣	指定港灣	其他ノ港灣
				藥取 片岡灣 別飛灣 村上灣 鯨灣 千歲灣 武藏灣 加熊別村 播鉢灣 阿瀬度島南灣 武魯頓灣 床丹灣 粕原
青森 (52港)		青森八戸	大間 餘ヶ澤 (3港) 深浦	小泊 白糖 泊 野邊地 大畑 岩崎 佐井 蟹田 今別 裴月 三厩 濱名 茂浦 東田澤 淺所 十三 森山 袖ノ戸 北金ヶ澤 川内 脇野澤 福浦 牛瀧 長後 磯谷 矢越 材木 真戸 尻屋 蛇浦 易國間 下風呂 桑畑 宿野邊 綱崎 田野邊 戸澤 檜川 平館 稻生 久栗板 澤邊 下前 横濱 九艘渡 尻勞 小船渡
岩手 (36港)		宮古	大船渡 釜石 大槌 山田 (5港) 久慈	長部 脇之澤 廣田 細浦 綾里 越喜來 古濱 小白濱 雨石 小木 平井賀 普代 八木 釜石白濱 平田 鶴住居白濱 箱崎 吉里吉里 船越 重茂 宿市 茂師 島越 野田 種市 三日市 高濱 横沼 太田名部 田老
宮城 (11港)		鹽釜	石巻 荻濱 女川 氣仙沼 (4港)	荒濱 上 渡波 鮎川 雄勝 志津川
秋田 (10港)		船川 (土崎ヲ含ム)	能代 北浦 本莊 平澤 象潟 金浦 (6港)	岩館 戸賀
山形 (6港)		酒田	加茂 鼠ヶ關 (2港)	吹浦 飛鳥 大波渡
福島 (6港)		小名濱	松川浦 四ツ倉 (3港) 江名	中ノ作 豊間

第一表 全國港灣表 (續)

地方	第一種重要港灣	第二種重要港灣	指定港灣	其他ノ港灣
茨城 (13港)			平潟 大津 波崎 會瀨 久慈 河原子 磯崎 那珂湊 磯濱 土浦 (8港)	川尻 平磯 水木
千葉 (62港)			佐原 銚子 川津 外川 豊岡 岩目 白濱 館山 小戸 小浦(和田町) 眞浦 大船付 木更津 千葉 小船付 水神下 川尻 友浦 勝浦 (7港) 大夫崎 天而 濱波太 岡波太 鴨川 天津 小湊 大原 富津 小久保 湊 大竹 金谷 興津 岸岩田 御宿 保田 岩井袋 加知山 船形 洲崎榮浦 洲崎間口 川名 布良 相濱 川下 千田 砂取 根本 白間津 忽戸 平磯 川口 白子 千倉 馬場 石小浦 伊戸 大川 檢見川 波右間	
東京 (36港)		東京	波浮 二見 沖 北 八重根 オツチヨガ 岡田 神湊 (4港) 藍ヶ江 洞輪澤 神小浦 サスガイ 船浮 元村 王ノ濱 森前濱 野伏 小濱 石白川 泊 若柳村前濱 神津村前濱 神津村三浦灣 大久保灣 赤場晩灣 大船戸灣 夕景灣 銷ヶ濱 船戸濱 三池濱 湯ノ濱 惠美壽 粟邊 大根ヶ濱 底土灣	
神奈川 (13港)		横濱	横須賀 浦賀 小網代 油壺 諸磯灣 岩 三崎 眞鶴 (4港) 平島 須賀 大磯 福浦	
新潟 (46港)		新潟	寺泊 柏崎 石立 赤羽 岩船 出雲崎 直江津 能生 大名 松ヶ崎 荒川 間瀨 夷 小 荒濱 高瀬 青海 筒石 郷津 多田 脇川 尾屋 水津 二見 柏尾 栗島浦 浦川 西三川 澤根 新高 歌外波 浦本 相鷺 高姫 石地 次第濱 稻 舞鯨 笠	

第一表 全國港灣表 (續)

地方	第一種重要港灣	第二種重要港灣	指定港灣	其他	港	灣
富山 (15港)		伏木	魚津 東岩瀨 水見 (3港)	宮崎 泊 經田 滑川 藪田 宇波	生地 水橋 水女 良	石田 四方
石川 (91港)		七尾	宇出津 輪島 瀧 金石 福浦 (5港)	鹽屋 橋立 大野 安部屋 岩口 劍地 藤濱 黒島 五洲 皆月 鷗入 光浦 高屋 鷗飼 南方 鷗泊 松波 鹿鹿 九十九灣 姫 波並 矢波 古君 前島 小牧 中福 鷗浦 佐々 鹿泊 半野 大二穴 野向 祖母ヶ浦 大富 柴垣 家來 領家 真居 比良 海	安宅 七腰 宅細 鹿上 海磯 六澤 眞浦 院島 正鷗 路脇 越眞 見 七甲 濱 白野 木崎 大黒 須會 日出ヶ島 曲 高濱 西時 穴水	美川 無神 風赤 吉大 浦浦 澤水 田田 路木 小藤 波川 鷗會 石江 東佐 波目 鰻脇 入住 赤寺 家倉 和
福井 (13港)	敦賀		三國 小濱 和田 (3港)	高濱 本郷 大樟 小丹生 和布	日向 日鮎 川	早瀬 早田 島
静岡 (47港)		清水	伊東 稻取 下田 松崎 沼津 燒津 相良 網代 御前崎 (9港)	伊豆山 熱海 富戸 八幡野村 穴切 見高 手石 大瀬 妻良 子浦 安里 宇久須 戸田 江梨 江ノ浦 用宗 地頭方 福田 新居	宇佐美 赤澤 長津品 仁木 八木 負川 小川 中島	川奈 大須 大須 仲田 土肥 三住 津吉 住坂 坂
愛知 (76港)		名古屋	福江 田原 豊橋 三谷	蟹江 津島 下之一色 古見	龜ヶ池 大野	尾張新川 唐崎

第一表 全國港灣表 (續)

地方	第一種重要港灣	第二種重要港灣	指定港灣	其他	港	灣
愛知			蒲郡 西浦 吉田 一色 武豊 <small>(平根大濱、新川、雷崎、宇田、谷本)</small> 師崎 豊濱 常滑 横須賀 (13港)	大谷 上野間 内海 山海 篠島 里中 小戸 新井濱 西幡豆 東幡豆 洲崎 佐久島一色 知柄 倉舞 形原 下市場 犬飼 竹谷 御馬 大崎 岩塚 中北 白谷 馬草	奥田 田洲 中久 淵崎 宮桑 桑畑 里明 柄島 鹿勝 鹿川 多門 鹿尾 江比 鹿間	富具崎 河泊 羽部 寺入ヶ浦 石方 拾西 森崎 波入江 越戸
三重 (51港)		四日市	桑名 富洲原 千代崎 津社 松阪 神波切 鳥羽 五ヶ所 濱島 尾鷲 長木 本 (13港)	川越 富田 磯山 東黒部 磯柄 神前 相賀 村松 答志 答志和具 生浦 的矢 錦 島勝 九木 早田 三木 新鹿 茂川 鹿	長太 白子 大淀 二見 方座 古和 安樂 桃取 菅島 和具 眞珠 神鳥 須賀 引本 賀利 三木 鷗殿 志登	
滋賀 (27港)			大津 (1港)	膳所 雄琴 南小松 山田 赤野井 木濱 沖ノ島 柳川 彦根 長濱 片山 鹽津 船木 野	堅田 田那 志那 吉川 三津 三津屋 早海 早津	和通 杉江 長命 寺根 長曾 根島 竹生 島津 今津
京都 (44港)		舞鶴	新舞鶴 宮津 間人 淺茂川 久美濱 伊根 伏見 (7港)	田井 成生 小橋 三濱 大丹生 千歲 中田 長濱 由良 栗田 男山 大垣 岩ヶ鼻 黒石 蒲入 落倉 小間 三津	黒地 野原 瀬崎 浦丹生 佐波賀 平 神崎 由良ノ港 須津 岩瀧 江尻 里波見 泊 本庄濱 中濱 平濱 遊 夕日	

第一表 全國港灣表 (續)

地方	第一種重要港灣	第二種重要港灣	指定港灣	其他ノ港灣
大阪 (10港)		大阪	岸和田 大津	野島 貝塚 淡輪 谷川
兵庫 (42港)	神戸	飾磨	津居山 西宮 高砂 相生 福伊岩	網曾木 千根場 御形 影鹿 的妻 那波 諸寄 鹽沼
和歌山 (56港)		和歌山	新宮 串本 湯淺 和歌浦 有古	深江 黒坂 大引 湯崎 周見 袋(市本町) 津荷 森浦 三輪崎
鳥取 (16港)		境	網代 米子	大羽 青谷 平田
島根 (95港)			松江 濱田 大社 安來	津津 津津 古原 津津 小伊 鷗崎 波根 和江 福浦 古淡 オバ 高釜 中村 長尾田

第一表 全國港灣表 (續)

地方	第一種重要港灣	第二種重要港灣	指定港灣	其他ノ港灣
島根				知多 井津 日津 豊古 浦郷
岡山 (83港)		宇野	片上 小串 玉島 岡山	金浦 カウ 東大 六南 正東 大阿 下玉 番寒 九犬 長穂 頭
廣島 (47港)		尾道 廣島	鞆原 竹原 阿蘇 御手 廿日 巖島	阿多 坂鍋 鹿老 三津 沖浦 瀬戸 田庄
山口 (230港)		下關 宇部	萩野 小田 三田 室津 新港 下松	今津 端新 田城 戎ヶ 下代

第一表 全國港灣表 (續)

地方	第一種重要港灣	第二種重要港灣	指定港灣	其他ノ港灣
山口			小松 (13港)	牛島 阿月 平生 尾國 岬田 小森 佐合 油字 伊保田 雨源田 馬ヶ原 情島 小泊 和田 内入 平野 森 和佐 神浦 船越 外入 沖家室 眞宮 <small>(家室四方村)</small> 泊 地家室 洲崎 伊崎 生島 江尻 大積 佐連 小積 日前 油良 土居 浮島 安下庄 立島 龜島東 西平郡 眞宮 <small>(安下庄町)</small> 庄 三ツ松 東平郡 西平郡 久賀 舊波止 大崎 前島 大志 秋 三浦 東家 椋野 津海久 戸田 横見 出井 戀ヶ濱 笠戸 深浦 日見 尾郷 開作 守上 江ノ浦 庄浦 野村開作 島 本浦 平野 天浦 柳浦 富田 刈尾 福川 四郎谷 本浦 大富 中浦 小西 近江 大富 中浦 長濱 桑原 中浦 阿知須 幸崎 野島 阿知須 幸崎 穗原 佐野 幸崎 穗原 新地 南濱 幸崎 穗原 山 床波西 相新 本沖開作 千見折 新本 沖開作 丸尾崎 本沖開作 渡場 <small>(玉置村)</small> 尻川 楓 江ノ口 二領濱 川 安岡浦 入川 吉母 蓋井 二見 矢玉 阿川 島戸浦 栗野 角淵 黄波戸 立石 大浦 久原 青海 通川 野波瀬 飯井 玉江 大井

第一表 全國港灣表 (續)

地方	第一種重要港灣	第二種重要港灣	指定港灣	其他ノ港灣
山口				奈古 土 木 與 宇 筒尾 字 田 部 久 川尻 須 佐 江 崎 無 見島本村 宇 津 嫁 泣 港
徳島 (36港)		小松島	徳島 撫養 養 牟岐 橋 (5港) 日和佐	穴喰 水床 那佐 額 淺川 大島 出羽 龜井 木岐 由岐 阿部 椿泊 伊島 後戸 福井 戎山 大湯 黑津地 中島 赤石 北泊 粟浦 黒崎 小海 加島 栗田浦 大浦 折野
香川 (142港)		高松	坂出 丸龜 安戸 白鳥 新川 津田 多度津 觀音寺 馬宿 馬篠 小田 鶴羽 坂手 豐濱 役戸 庵治 新開 浦生 仁尾 香西 立石 大波止 第二土庄 第四土庄 土庄 志度 第五土庄 第六土庄 第七土庄 第八土庄 三本松 引田 (12港) 下村 東條 平木 濱條 二面南 長崎 <small>(佐柳島村)</small> 室生 二面北 富士 神浦 谷尻 吉野 浦野大嶽 西村竹生 植松 橋 岩谷 當濱 苗羽 古江 田浦 尾崎 福田 吉田 小部 大部築 田井 琴塚 小海 馬越濱 見日尾形崎入合 馬越元目 伊喜末 新開 小江 西ノ崎 沖島 長濱 目島 家浦 硯 唐櫃 甲生 神在 生島 龜水 男木 女木東浦 女木西浦 積尻 本村 宮ノ浦 宇多津 江尻 林田 大藪 乃生 木澤 笠島浦 甲生浦 小坂 大浦 泊 福田 尻濱 生之濱 牛島 浦部落 濱部落 櫃石 岩黒 與島タデバ 浦城 穴部 砂彌 瀬居西浦 竹ノ浦 與島本浦 佐柳島本浦 長崎 <small>(二生村)</small> 北濱 家ノ浦 曾保 眞浦 股鳥 名部戸 鴨越 大濱 比地木 積 箱 生里	

第一表 全國港灣表 (續)

地方	第一種重要港灣	第二種重要港灣	指定港灣	其他ノ港灣				
香川				仁老濱 箕浦 市井 詫間	江浦 茂鹽 谷	立手 島本 村	青木 室本 關谷	
愛媛 (201港)		今治	川之江 新居濱 長濱 八幡濱 西條 郡中 吉田	三島 三津濱 (高嶺?) 川之石 宇和島 北條 三瓶 深浦 (14港)	壬生川 野田 黒島 廣江 大濱 (今治市) 小郡 間 菊 鯨 北 有津 瀬戸 井田濱 宮浦 (宮浦村) 岡村 田ノ浦 椋名 宮窪 磯河内 安居島 小濱 熊田 上怒和 北浦 上灘 出海 伊方 三机 二名津 串正野 穴井 皆江 宮ノ浦 (高山村) 依津 玉津 木九島 大内 小内浦	二名 津根 垣生長 岩河原 津濱 波止濱 波イ崎 菊間河口 弓削 海原 北浦 甘崎 (柳戸崎村) 盛 野々江 小大下 泊 下田水 淺海 堀江 野忽那 宮野 饒 之怒和 鸞ヶ巢 豊田 磯崎 伊方越 鹽成 松 川名津 周木 下泊 高山 深浦 (玉津村) 奥浦 石應 明越 本浦	江ノ西 燕崎 東嶺 櫻井河口 波方 佐方 田ノ尻 佐島 岩城 伊方 水場 肥海 口總 余所國 津倉 小野 柳原 和氣濱 陸月 神浦 知里 津和地 御手洗 青島 善木津 九町 川之濱 三崎 大島 二及 田之濱 狩濱 花組 南君 蕨 崎 (遊子村) 嘉島	塞川 大島 水見 櫻井 馬力湯 種島 魚南 木浦 枝越 板見 大宗 早川 津島 戸代 峯出 浦間 井神 前生 早周 久田 眞網代 有太 岩井 渡江 筋目 三浦 津登

第一表 全國港灣表 (續)

地方	第一種重要港灣	第二種重要港灣	指定港灣	其他ノ港灣				
愛媛				明海 神崎 尻貝 國延 小日 鼠堤 成鳴 平磬 中泊 大濱 (東外橋村)	喜路 柿ノ浦 掛綱代 宗清 岩松 嵐下 須柏 福浦	大島 結出 家次 鶴濱 曾根 鹽定 奥神山 中浦 船越	蔭津 島永 國大 日堤 田畝 平井 家串 平城 平久良	
高知 (40港)		浦戸	室津 清水 甲浦	須崎 片島 (5港)	下田 津結 手久 興津 下加 松尾 西泊 母島	野根 津呂 佐加 上賀 佐賀 次布利 三崎 古滿 目小筑紫	佐喜濱 傍土 野見 矢井賀 上川口 窪津 下川口 柏島	椎名 加領 郷通 久志 田ノ 伊佐 小才 角地
福岡 (55港)	門司	若松 博多	宇島 若津 池	小倉 大牟田 蘆屋 (6港)	沖端 鐘崎 唐泊 脇田 豐岡 新宮 志賀島 西浦 岐志 今津 箕島 松江	津屋崎 地島 杵尾 岩屋 大島 相島 志賀島 外北 野富士 恒見 稻童 立毛門	中島 深江 京泊 波津 勝浦 奈多 玄海 芥屋 福吉 會根 新田 八津田	神湊 加布 里浦 島間 福弘 小呂 姫島 柄杓 田田 椎田
佐賀 (16港)		伊萬里 唐津	住ノ江 呼子	諸富 (3港)	波多津 名護屋 星賀	小濱 戸泊 早泊	神集島 假屋 本泊	湊高 申
長崎 (129港)		長崎	今福 相ノ浦 式見 口ノ津 佐須奈	平戸 佐世保 茂木 島原 比田勝	小川 平場 網浦 神島 松早	須川 大江 樺島 面高 三重 江ノ浦	京泊 吉川 野母 矢上 高鳥 有喜	千々石 浦田 脇島 平川 川棚 迎

第一表 全國港灣表 (續)

地方	第一種重要港灣	第二種重要港灣	指定港灣	其他	港	灣	
長崎			嚴原勝本 芦邊郷ノ浦 有川奈良尾 福江富江 玉ノ浦崎戸 瀬戸吹笛 大村小濱 田平生月 (26港)	釜田志佐 土肥ノ浦 慶島 寶龜 宮ノ浦 前方 神ノ浦(脚ノ浦村) 前津吉 山下 榎津 土井ノ浦 相古里 廣飯ノ瀬戸 湯ノ木 豊佐 仁田 豆酸	浮月黒潮 阿翁 川内 志々伎浦 高島 班 大津 三井樂 鯛ノ浦 佐尾 宿ノ浦 荒川 樞ノ浦 西津屋 大浦(豊崎村) 志多賀 阿須 小茂田	生回御厨 早鹿滑榮 薄香田助 古江木ヶ津 早福福良 神浦(大島村)的 野崎藤路木 寺島楠泊 戸樂黒瀬 岐宿岩瀬浦 浦松(若松村)神 若大浦田ノ浦 神ノ浦(神ノ浦部落)濱ノ浦 八幡印通寺 琴西泊 濱久須鹿見 二根戸岐 高濱	
熊本 (75港)		三角	百貫八代 水俣牛深 本渡長洲 (6港)	佐敷富岡 新川九番入江 白濱船津 近津二丁 戸口浦赤瀬 救ノ浦松合 日奈久田浦 高松平國 湯道茂道 新田江樋戸 合津蛤 島子須森 池ノ浦二間戸 御所浦大門 上津深江下津深江 軍ヶ浦富津 上平中田	鬼池大島川口 岩樋呑崎 温泉屋 住吉長濱津 太田尾船津 松橋鏡 海浦福浦 赤崎大戸 藏々々岩谷 柳大浦瀬高 宮田浦欄底 姫浦嶺口 佐伊津御領 高濱大江 魚貫深海 大多尾錦島		
大分 (77港)		大分	別府佐賀關 白杵佐伯 中津久見 守江(7港)	鶴川 松浦 夏井 熊毛	田深 有明 津井 猪串	豊岡 蒲戸 淺海井 蒲江	吹浦 福迫 岐部 笛津

第一表 全國港灣表 (續)

地方	第一種重要港灣	第二種重要港灣	指定港灣	其他	港	灣
大分				日見福良 赤崎下ノ江 長洲睡平 日出大平 久保泊田ノ浦 落ノ浦富來 下蒲香々地 敷場西野 丸市尾森崎 眞玉布津部 羽根見目 三佐殿浦 畑ノ浦佐志生	綱代安岐 鶴崎 小深江 狩床 東堅來 羽出 高家 龜川 乙女 大高島 向田 浦代	江浦高田 丹賀今津 鳩浦深江(富來町) 中越古市 深江(大神村) 堅浦伊來 美浦利色
宮崎 (21港)		細島	土々呂内海 油津福島 延岡(5港)	宮崎青島 島野浦宮野浦 赤水美々津 目井津宮之浦	外ノ浦古江 都農 立宇津	門川市振 大堂津
鹿兒島 (78港)		鹿兒島	米ノ津串木野 枕崎山川 古江志布志 西之表名瀬 古仁屋大根占 一湊中甌 (12港)	新川羽島 泊坊 手打長濱 江石小島 脇本黒之濱 阿久根佐湯 加治木濱之市 垂水伊座敷 熊野兵津脇 安房口之永良部 赤木名龍郷 久慈陸川 平土野山 和泊小米 野間池松ヶ浦 片浦高須 川尻	石垣京泊 關幸田 桑之浦 倉津 福山 大泊 島間 灣湯灣 龜津 花從 與論 聖ヶ浦 西方	久志黒村 平良福之江 藏之元 高之口 浮車 波見 宮之浦(上尾久村) 早町 西古見 鹿浦 母間 中之島 内之浦 青瀬
沖繩 (75港)		那覇	漲水石垣 渡久地(3港)	泊湧運天 川鹽屋 津波津口大浦 小灣渡具知 桑江伊保濱	炬喜如喜津口 汀間 泡瀬 渡喜敷	長大宜味津口 牧港 牧 阿波連

第一表 全國港灣表 (續)

地方	第一種重要港灣	第二種重要港灣	指定港灣	其他ノ港灣			
沖繩				前阿眞濱(繩頭村)	渡喜志久阿嘉兼城	座間味慶留間奧武	阿護之浦馬天大口
				安在良眞謝	儀間堂	島尻(伊平屋村)ウテジ	眞泊伊是名
				仲田	野甫	島尻(仲里村)	我喜屋
				前泊(伊平屋村)	用之助	口小	仲良
				舟浮	波多	佐良濱	渡口
				前泊(多良間村)	濱(栗園村)	鏡地	邊土名
				謝敷	邊野喜	奥	伊江
				伊部	安波	源河	眞喜屋
				仲尾次	吳我	有銘	平良
				許田	名護	與名原	
計	5港 北海道3港	37港 <sup>(1種)</sup>	299港 <sup>(6種)</sup>	2,032港			

備考、本表中其他ノ港灣ハ現ニ港ト稱セラレ且實際上港トシテ利用セラル、モノニ付昭和十二年七月地方長官ニ照會シ調査セシモノナリ

第二表

港灣所在地

\* 印ハ開港トス



第二表

港灣所在地

昭和十二年十二月末現在  
北海道 青森 岩手 宮城  
秋田 山形 福島 茨城 千葉

地方	港名	所在地	備考		地方	港名	所在地	備考	
			人口	世帯				人口	世帯
北海道	*小樽	小樽市	153,587	29,223	宮城	*鹽釜	宮城郡鹽釜町	29,364	5,226
	*函館	函館市	207,480	39,196		石巻	石巻市	33,530	5,726
	*室蘭	室蘭市	65,095	12,343		萩濱	牡鹿郡萩濱村	4,254	675
	稚内	宗谷郡稚内町	20,237	3,770		女川	同郡女川町	10,573	1,708
	杓形	利尻郡杓形村	4,843	893	氣仙沼	本吉郡氣仙沼町	18,248	2,974	
	天賣	苫前郡天賣村	1,742	315	秋田	*船川	南秋田郡船川港町	7,023	1,292
	*留萌	留萌郡留萌町	18,220	3,432		土崎	同郡土崎港町	17,769	3,374
	増毛	増毛郡増毛町	10,891	2,108		能代	山本郡能代港町	25,756	4,916
	余市	余市郡余市町	19,486	3,665		北浦	南秋田郡北浦町	6,315	1,124
	岩内	岩内郡岩内町	14,648	2,874		本荘	由利郡本荘町	14,476	2,894
	壽都	壽都郡壽都町	4,370	802		平澤	同郡平澤町	4,802	884
	江差	檜山郡江差町	8,515	1,607		金浦	同郡金浦町	4,918	894
	浦河	浦河郡浦河町	12,379	2,297		象湯	同郡象湯町	4,191	834
	廣尾	廣尾郡廣尾村	8,480	1,583		山形	酒田	酒田市	31,866
	*釧路	釧路市	56,170	10,237	加茂		西田川郡加茂町	5,211	1,003
	厚岸	厚岸郡厚岸町	13,210	2,205	鼠ヶ關		同郡念珠關村	5,014	784
	*根室	根室郡根室町	20,319	3,822	福島	小名濱	石城郡小名濱町	11,920	2,351
	網走	網走郡網走町	31,668	5,357		松川浦	相馬郡中村町	15,124	2,856
	紋別	紋別郡紋別町	16,120	2,749		四ツ倉	石城郡四ツ倉町	7,601	1,515
遠別	天鹽郡遠別村	5,757	939	江名		同郡江名町	6,923	1,115	
苫前	苫前郡苫前村	8,000	1,346	茨城	平湯	多賀郡平湯町	2,887	562	
石狩	石狩郡石狩町	8,009	1,333		大津	同郡大津町	5,811	1,213	
*青森	青森市	93,414	17,693		會瀬	同郡助川町	22,494	4,341	
八戸	八戸市	62,210	10,853		久慈	久慈郡久慈町	8,402	1,673	
大間	下北郡大間村	6,074	953		磯崎	那珂郡平磯町	8,341	1,635	
鯉ヶ澤	西津輕郡鯉ヶ澤町	4,810	903		那珂湊	同郡湊町	14,723	3,132	
深浦	同郡深浦町	5,804	983		磯濱	東茨城郡磯濱町	11,793	2,678	
宮古	下閉伊郡宮古町	21,318	4,033		土浦	新治郡土浦町	19,259	4,121	
大船渡	氣仙郡大船渡町	5,143	867		千葉	佐原	香取郡佐原町	18,124	3,553
*釜石	釜石市	36,230	6,768	銚子		銚子市	48,352	9,857	
大槌	上閉伊郡大槌町	12,396	1,998	勝浦		夷隅郡勝浦町	7,804	1,673	
山田	下閉伊郡山田町	6,749	1,226						
久慈	九戸郡久慈町	7,387	1,467						

第二表 港灣所在地 (續) 千葉 東京 神奈川 新潟 富山 石川 福井 静岡 愛知

Table with columns: 地方, 港名, 所在地, 備考 (人口, 世帯). Rows include 千葉 (白濱, 館山, 木更津, 千葉), 東京 (東京, 岡田, 波浮, 神湊, 二見), 神奈川 (\*横濱, 横須賀, 浦賀, 三崎, 真鶴), 新潟 (\*新潟, 寺泊, 柏崎, 直江津, 能生, \*夷小), 富山 (\*伏木, 魚津, 東岩瀬, 氷見), 石川 (\*七尾, 宇出津, 輪島, 福浦, 瀧, 金石), 福井 (\*敦賀, 三國, 小濱, 和田), 静岡 (\*清水, 網代, 伊東, 稻取, 下田, 松崎, 沼津, 焼津, 相良, 御前崎), 愛知 (\*名古屋, 福江, 田原, 豊橋, 三谷, 蒲郡, 西浦, 吉田, 一色, 平坂, 大濱, 新川, 龜崎, 半田, \*武豊, 師崎, 豊濱, 常滑, 横須賀).

第二表 港灣所在地 (續) 三重 滋賀 京都 大阪 兵庫 和歌山 鳥取 島根

Table with columns: 地方, 港名, 所在地, 備考 (人口, 世帯). Rows include 三重 (\*四日市, 桑名, 富洲原, 千代崎, 津, 松阪, 神社, 鳥羽, 波切, 濱島, 五ヶ所, 長島, 尾鷲, 木本), 滋賀 (大津), 京都 (舞鶴, 伏見, 新舞鶴, \*宮津, 伊根, 間人, 淺茂川, 久美濱), 大阪 (\*大阪, 岸和田, 大津, 堺), 兵庫 (\*神戸, 飾磨, 津居山, 香住, 尼ヶ崎), 和歌山 (和歌山, 新宮, 勝浦, 古座, 串本, 文里, 田邊, 日高, 由良, 湯淺廣, 有田, 下津, 冷水, 和歌浦), 鳥取 (\*境, 網代, 賀露, 米子), 島根 (安來, 松江, 美保關, 惠曇).

第二表 港灣所在地 (續) 島根 岡山 廣島 山口 德島 香川 愛媛

Table with columns: 地方, 港名, 所在地, 備考 (人口, 世帯). Rows include 島根 (大社, 濱田, 西郷), 岡山 (宇野, 片上, 牛窓, 小串, 下津井, 玉島, 笠岡, 岡山市, 岡山市, 岡山市, 岡山市, 岡山市, 岡山市), 廣島 (尾道, 廣島, 福山市, 福山市, 沼隈郡, 三原市, 忠海, 竹原, 賀茂郡, 長濱, 阿賀, 吳市, 吳市, 廿日市, 嚴島, 御手洗, 木ノ江, 懸崎), 山口 (下關, 宇部, 萩, 萩, 仙崎, 特牛, 小野田), 山口 (中關, 三田尻, 德山, 下松, 室津, 柳井, 新港, 上關, 小松, 室積, 小松島, 牟岐, 日和佐, 橋, 德島, 撫養, 高松, 引田, 三本松, 志度, 香西, 坂出, 丸龜, 多度津, 仁尾, 觀音寺, 豐濱, 坂手, 土庄, 詫間), 德島 (小松島, 牟岐, 日和佐, 橋, 德島, 撫養), 香川 (高松, 引田, 三本松, 志度, 香西, 坂出, 丸龜, 多度津, 仁尾, 觀音寺, 豐濱, 坂手, 土庄, 詫間), 愛媛 (今治, 川之江).

第二表 港灣所在地 (續) 愛媛 高知 福岡 佐賀 長崎 熊本

Table with columns: 地方, 港名, 所在地, 備考 (人口, 世帯). Rows include 佐賀 (唐津, 呼子, 住ノ江, 諸富), 愛媛 (長崎, 今福, 田平, 相ノ浦, 佐世保, 大村, 島原, 口ノ津, 小濱, 茂木, 式見, 瀬戸, 平戸, 崎戸, 佐須奈, 比田勝, 嚴原, 勝本, 苜邊, 郷ノ浦, 生月, 笛吹, 有川, 奈良尾, 福江, 富江, 玉ノ浦), 高知 (浦戸, 甲浦, 室津, 須崎, 清水, 片島), 福岡 (門司, 若松, 博多, 宇島, 小倉, 蘆屋, 若津, 大牟田, 三池), 熊本 (三角, 長洲).

第二表 港灣所在地 (續)

熊本 大分 宮崎 鹿兒島 沖繩

地方	港名	所在地	備考		地方	港名	所在地	備考		
			人口	世帯				人口	世帯	
熊本	百貫	飽託郡小島町	3,819	728	鹿兒島	*鹿兒島	鹿兒島市	181,734	35,647	
	八代	八代郡八代町	13,946	2,796		米ノ津	出水郡米ノ津町	14,825	3,063	
	水俣	葦北郡水俣町	27,693	5,415		串木野	日置郡串木野町	24,637	5,501	
	牛深	天草郡牛深町	14,166	2,563		枕崎	川邊郡枕崎町	27,999	6,007	
	本渡	同郡本渡町	11,795	2,366		山川	揖宿郡山川町	12,357	2,449	
大分	大分	大分市	61,732	11,168		古江	肝屬郡花岡村	6,915	1,460	
	守江	東國東郡奈狩江村	4,503	874		大根占	同郡大根占町	11,455	2,298	
	別府	別府市	62,345	13,596		志布志	嚙啖郡志布志町	19,551	4,265	
	佐賀關	北海部郡佐賀關町	14,906	3,113		中甕	薩摩郡上甕村	5,652	1,221	
	白杵	同郡白杵町	21,179	4,293		一湊	熊毛郡上屋久村	10,830	2,078	
	津久見	同郡津久見町	19,549	4,015		西之表	同郡西之表町	21,121	4,203	
	佐伯	南海部郡佐伯町	15,498	3,221		名瀬	大島郡名瀬町	22,885	5,397	
	中津	中津市	30,328	6,105		古仁屋	同郡古仁屋町	10,641	2,565	
宮崎	細島	東臼杵郡富島町	4,613	958		沖繩	*那覇	那覇市	65,204	15,241
	延岡	延岡市	64,461	11,582			渡久地	國頭郡本部村	21,963	4,554
	土々呂				漲水		宮古郡平良町	26,132	5,011	
	内海	宮崎郡青島村	4,779	1,057	石垣		八重山郡石垣町	14,843	3,249	
	油津	南那珂郡油津町	9,871	2,058	與那原		島尻郡大里村	13,607	3,222	
	福島	同郡福島町	9,678	1,871	船浮		八重山郡竹富村	8,749	1,644	

備考 本表中人口ハ昭和十年國勢調査報告、世帯ハ同年國勢調査速報ニ依ル

第三表  
入港船舶表

新 船 入 港 總 數

1

# 入 港 船 舶 總 數

(○印ハ第一種重要港灣 ●印ハ第二種重要港灣)  
(無印ハ指定港灣 △印ハ其他ノ港灣トス)



第三表(1) 茨城 千葉 東京 神奈川 新潟

入港船舶總數 (續)

Table with columns: 地方, 港灣, 計 (隻數, 噸數), 汽船 (隻數, 噸數), 帆船 (機關有スルモノ, 機關有セサルモノ). Rows include 茨城 (計, 平湯, 大津, 會瀬, 久慈, 磯崎, 那珂, 磯濱, 土浦), 千葉 (計, 佐原, 銚子, 勝浦, 白濱, 館山, 木更津, 千葉), 東京 (計, 東田, 岡田, 波浮, 神湊, 二見), 神奈川 (計, 横濱, 横須賀, 浦賀, 三崎, 眞鶴), 新潟 (計, 新潟, 寺泊, 柏崎, 直江津, 能生, 夷津, 小木).

第三表(1) 富山 石川 福井 静岡 愛知

Table with columns: 地方, 港灣, 計 (隻數, 噸數), 汽船 (隻數, 噸數), 帆船 (機關有スルモノ, 機關有セサルモノ). Rows include 富山 (計, 伏木, 魚津, 東岩瀬, 米見), 石川 (計, 七尾, 宇出津, 輪島, 福浦, 瀧金, 石), 福井 (計, 敦賀, 三國, 小濱, 和田), 静岡 (計, 清水, 網代, 伊東, 稻取, 下田, 松崎, 沼津, 焼津, 相良, 御前崎), 愛知 (計, 名古屋, 福田, 豊橋, 三浦, 西浦).





第三表(1) 入港船舶總數 (續)

鳥取 島根 岡山 廣島

Table with columns for location (鳥取, 島根, 岡山, 廣島), port (e.g., 代露, 米子, 安來, 松江), and ship statistics (計, 汽船, 帆船) categorized by engine type (機関ヲ有スルモノ, 機関ヲ有セサルモノ).

第三表(1) 入港船舶總數 (續)

山口 德島 香川

Table with columns for location (山口, 德島, 香川), port (e.g., 下關, 宇部, 萩, 山口, 德島, 香川), and ship statistics (計, 汽船, 帆船) categorized by engine type (機関ヲ有スルモノ, 機関ヲ有セサルモノ).

第三表(1) 入港船舶總數 (續)

愛媛 高知 福岡 佐賀

地方	港 灣	計		汽 船		帆 船					
		隻 數	噸 數	隻 數	噸 數	機關ヲ有スルモノ		機關ヲ有セサルモノ			
						隻 數	噸 數	隻 數	噸 數		
愛 媛	計	384,992	26,884,389	203,861	20,483,765	100,264	4,956,395	80,867	1,444,229		
	今 治	計	33,379	2,497,167	31,979	2,473,873	—	—	1,400	23,294	
		外内	55	92,904	55	92,904	—	—	—	—	
	川之江	33,324	2,404,263	31,924	2,380,969	—	—	1,400	23,294		
	三居島	7,128	913,600	2,295	803,250	2,333	51,110	2,500	59,240		
	新居濱	10,415	1,568,601	2,896	1,360,653	5,406	174,970	2,113	32,978		
	西條	17,478	1,616,719	4,700	1,251,688	11,019	321,227	1,759	43,804		
	北條	6,640	759,338	792	311,238	4,693	416,915	1,155	31,185		
	高津濱	11,594	684,448	3,569	310,478	5,806	349,210	2,219	24,760		
	三津濱	18,005	4,231,167	14,381	4,117,453	1,796	77,071	1,828	36,643		
	那中	79,569	4,896,268	13,614	1,802,766	17,019	2,451,796	48,936	641,706		
	長川	8,519	881,917	2,214	764,695	3,614	85,301	2,691	31,921		
	八幡	20,232	2,169,360	15,305	1,876,531	—	—	4,927	292,829		
	三吉	27,800	1,133,499	21,158	904,896	5,554	198,139	1,088	30,464		
	宇深	54,401	2,011,645	38,250	1,624,820	13,109	311,146	3,042	75,679		
	高 知	計	91,749	3,860,686	78,175	3,205,349	10,989	625,613	2,585	29,724	
浦戸		12,450	750,137	10,630	637,285	1,820	112,852	—	—		
甲浦		21,014	988,770	17,912	732,719	3,102	256,051	—	—		
室津		9,825	330,725	8,043	264,196	1,782	66,529	—	—		
須崎		3,922	333,268	2,389	268,189	1,533	65,079	—	—		
清水		18,376	482,436	18,239	472,039	117	10,274	20	123		
片島		26,162	975,350	20,962	830,921	2,635	114,828	2,565	29,601		
福 岡		計	420,168	63,783,088	172,382	46,562,351	49,435	2,866,949	198,351	14,353,788	
		門 司	計	279,363	45,862,137	142,121	32,484,149	26,282	2,132,338	110,960	11,245,650
			外内	3,148	9,575,175	3,148	9,575,175	—	—	—	—
	若 松	計	276,215	36,286,962	138,973	22,903,974	26,282	2,132,338	110,960	11,245,650	
		外内	81,529	11,258,914	17,912	8,701,534	287	312	63,330	2,557,068	
	博 多	計	80,546	8,862,026	16,929	6,304,646	—	—	—	—	
		外内	15,435	1,700,359	2,524	1,184,758	11,312	409,347	1,599	106,254	
	佐 賀	計	46,752	2,629,417	30,512	2,016,714	5,350	184,517	10,890	428,186	
		伊 萬 里	計	11,821	268,845	10,305	243,504	89	1,943	1,427	23,398
			外内	80	144,396	74	144,095	6	301	—	—
		宇 島	15,355	1,555,963	2,450	1,040,663	11,306	409,046	1,599	106,254	
		小 倉	8,479	519,870	1,692	343,500	362	23,170	6,425	153,200	
		蘆 屋	24,538	841,297	5,511	602,790	6,819	83,657	12,208	154,850	
		若 津	215	4,111	85	846	—	—	130	3,265	
		大 牟 田	3,550	140,979	489	66,089	2,900	70,363	161	4,527	
		三 池	4,149	188,796	—	—	854	78,260	3,295	110,536	
伊 萬 里		計	2,910	3,266,625	2,048	3,178,685	619	69,502	243	18,438	
		外内	743	2,573,509	743	2,573,509	—	—	—	—	
伊 萬 里		2,167	693,116	1,305	605,176	619	69,502	243	18,438		

第三表(1) 入港船舶總數 (續)

佐賀 長崎

地方	港 灣	計		汽 船		帆 船				
		隻 數	噸 數	隻 數	噸 數	機關ヲ有スルモノ		機關ヲ有セサルモノ		
						隻 數	噸 數	隻 數	噸 數	
佐 賀	唐 津	計	5,392	938,410	3,280	871,879	156	17,291	1,956	49,240
		外内	186	397,942	186	397,942	—	—	—	—
	呼 子	計	5,206	540,468	3,094	473,937	156	17,291	1,956	49,240
		外内	23,375	888,278	16,198	527,260	4,969	158,925	2,208	202,093
	住ノ江	計	3,669	482,701	372	361,959	108	5,940	3,189	114,802
		外内	6	7,649	6	7,649	—	—	—	—
諸 富	3,663	475,052	366	354,310	108	5,940	3,189	114,802		
長 崎	計	371,048	14,606,975	159,452	11,651,681	118,820	2,176,407	92,776	778,887	
	長 崎	計	12,568	2,381,372	11,598	2,321,187	67	6,056	903	54,129
		外内	504	1,465,567	504	1,465,567	—	—	—	—
	今 福	12,064	915,805	11,094	855,620	67	6,056	903	54,129	
	田 平	4,574	35,928	1,074	21,571	2,758	12,243	742	2,114	
	相ノ浦	31,904	106,970	31,025	93,075	22	1,100	857	12,795	
	佐世保	8,680	2,715,136	2,645	2,657,533	316	8,752	5,719	48,851	
	大 村	31,678	634,316	25,264	442,843	5,293	114,622	1,121	76,851	
	島 原	64,171	337,240	19,444	256,249	612	5,616	44,115	75,375	
	口ノ津	19,942	630,367	2,508	299,861	15,897	305,652	1,537	24,854	
	小 濱	計	10,255	403,145	4,540	169,277	4,076	184,769	1,639	49,099
		外内	16	3,779	1	2,456	15	1,323	—	—
	茂 木	10,239	399,366	4,539	166,821	4,061	183,446	1,639	49,099	
	式 見	1,114	17,132	999	12,422	—	—	115	4,710	
	瀬 戸	4,529	91,907	1,463	73,141	2,814	17,676	252	1,090	
	平 戸	6,227	346,384	8	160	6,156	345,572	63	652	
佐 須 奈	計	23,432	466,560	9,131	321,810	4,541	91,720	9,760	53,030	
	外内	52,359	1,558,976	29,123	1,195,696	21,568	317,965	1,668	45,315	
比 田	7,960	1,230,123	5,933	1,143,883	770	33,870	1,257	52,370		
嚴 原	12,524	295,240	577	91,760	4,730	146,500	7,217	56,980		
勝 本	計	8,205	899,409	4,400	751,359	1,425	28,450	2,380	119,600	
	外内	5,916	249,009	1,180	195,701	4,562	50,685	174	2,623	
芦 邊	55	8,573	44	7,664	11	909	—	—		
生 月	5,861	240,436	1,136	188,037	4,551	49,776	174	2,623		
菅 吹	1,298	215,500	358	135,500	940	80,000	—	—		
有 川	15,306	358,996	274	262,800	4,546	32,280	10,486	63,916		
奈 良	2,145	207,048	795	199,370	1,102	5,774	248	1,904		
福 江	14,850	55,375	1,880	41,600	12,925	12,155	45	1,620		
富 江	10,285	343,444	1,400	252,000	8,650	77,444	235	14,000		
玉ノ浦	1,277	80,222	513	72,166	694	6,376	70	1,680		
玉ノ浦	2,567	191,719	1,317	168,069	1,250	23,650	—	—		
玉ノ浦	5,619	267,445	1,392	249,566	2,911	11,602	1,316	6,277		
玉ノ浦	6,460	253,535	375	95,400	5,735	153,335	350	4,900		
玉ノ浦	5,203	234,477	236	127,682	4,460	102,543	507	4,252		

第三表 (1) 入港船舶總數 (續)

熊本 大分 宮崎 鹿兒島

地方	港 灣	計		汽 船		帆 船				
		隻 數	噸 數	隻 數	噸 數	機關ヲ有スルモノ		機關ヲ有セサルモノ		
						隻 數	噸 數	隻 數	噸 數	
熊 本	計	141,916	5,583,646	21,350	3,295,666	62,418	1,516,841	58,148	771,139	
	三 角	計外内	23,422	2,429,307	7,639	2,170,335	10,719	177,127	5,064	81,845
		68	131,195	68	131,195	—	—	—	—	—
		23,354	2,298,112	7,571	2,039,140	10,719	177,127	5,064	81,845	
	長 洲	3,593	190,280	995	33,810	215	2,570	2,383	153,900	
	百 貫	5,796	80,244	—	—	191	2,674	5,605	77,570	
	八 代	16,927	363,925	4,567	228,081	26	2,082	12,334	133,762	
	水 俣	9,601	238,959	970	117,441	5,005	74,380	3,626	47,138	
	牛 深	64,175	1,500,191	1,050	123,883	38,135	1,140,490	24,990	235,818	
	本 渡	18,402	780,740	6,129	622,116	8,127	117,518	4,146	41,106	
大 分	計	142,340	10,798,038	29,917	5,532,270	69,357	3,650,799	43,066	1,614,969	
	大 分	6,962	1,423,429	3,167	1,347,314	3,706	74,502	89	1,613	
	守 江	9,731	224,743	245	61,000	5,511	122,150	3,975	41,593	
	別 府	4,016	1,290,256	3,514	1,275,196	502	15,060	—	—	
	佐 賀	12,237	2,316,144	2,693	1,049,080	6,124	869,604	3,420	397,460	
	白 杵	16,580	787,700	1,130	442,200	12,250	226,850	3,200	118,650	
	津 久 見	36,636	3,762,626	2,152	799,940	18,349	2,057,718	16,135	904,968	
	佐 伯	50,383	895,045	17,016	557,540	17,485	192,515	15,882	144,990	
中 津	5,795	93,095	—	—	5,430	92,400	365	5,695		
宮 崎	計	48,941	2,203,035	5,451	1,399,062	43,490	803,973	—	—	
	細 島	10,449	804,448	1,182	483,958	9,267	320,490	—	—	
	延 岡	6,579	138,525	1,800	57,900	4,779	80,625	—	—	
	土 呂	4,730	380,011	1,052	347,405	3,678	32,606	—	—	
	内 海	2,743	172,945	341	127,227	2,402	45,718	—	—	
	油 津	23,877	622,721	919	313,804	22,958	308,917	—	—	
鹿 兒 島	福 島	563	84,385	157	68,768	406	15,617	—	—	
	計	135,623	4,949,695	80,197	4,206,256	28,166	524,784	27,260	218,655	
	鹿 兒 島	計外内	34,354	1,624,618	18,505	1,335,460	15,333	286,159	516	2,999
		140	207,504	136	207,009	4	495	—	—	
		34,214	1,417,114	18,369	1,128,451	15,329	285,664	516	2,999	
	米 津	4,270	59,818	2,265	26,928	150	5,360	1,855	27,530	
	串 木 野	9,905	230,745	9,685	220,959	46	1,820	174	7,966	
	枕 崎	23,317	491,498	7,566	390,190	—	—	15,751	101,308	
	山 川	8,276	113,547	1,491	54,086	6,757	59,056	28	405	
	古 江	5,457	349,971	4,411	311,160	360	29,271	686	9,540	
	大 根 占	6,711	120,956	2,988	76,424	2,108	23,077	1,615	21,455	
	志 布 志	9,156	375,054	397	243,347	2,194	85,710	6,565	45,997	
	中 甌	1,990	55,305	1,902	49,923	50	4,150	38	1,232	
	一 湊	17,266	453,875	17,266	453,875	—	—	—	—	
	西 之 表	1,474	83,859	354	54,559	1,120	29,300	—	—	

第三表 (1) 入港船舶總數 (續)

鹿兒島 沖繩

地方	港 灣	計		汽 船		帆 船				
		隻 數	噸 數	隻 數	噸 數	機關ヲ有スルモノ		機關ヲ有セサルモノ		
						隻 數	噸 數	隻 數	噸 數	
鹿 兒 島	名 瀨	6,875	839,514	6,843	838,851	30	625	2	38	
	古 仁 屋	6,572	150,935	6,524	150,494	18	256	30	185	
沖 繩	計	22,126	1,339,595	3,467	1,077,155	14,415	249,171	4,244	13,269	
	那 覇	計外内	3,442	570,570	2,836	567,540	—	—	606	3,030
		26	45,472	26	45,472	—	—	—	—	
		3,416	525,098	2,810	522,068	—	—	606	3,030	
	渡 久 地	12,088	215,320	48	3,360	10,810	202,300	1,230	9,660	
	漲 永	1,665	319,227	178	286,777	1,246	32,253	241	197	
	石 垣	2,702	117,996	113	105,149	2,109	12,778	480	69	
	與 那 原	1,841	6,458	184	6,148	—	—	1,657	310	
	船 浮	388	110,024	108	108,181	250	1,840	30	3	

2

入 港 貨 客 船



第三表(2) 入港貨客船 昭和十二年

北海道 青森 岩手

地方	港灣	計		汽船		帆船				
		隻數	噸數	隻數	噸數	機關ヲ有スルモノ		機關ヲ有セサルモノ		
						隻數	噸數	隻數	噸數	
總計	計	4,214,589	387,727,199	1,773,199	294,312,975	1,281,573	42,026,442	1,159,817	51,387,782	
	外	20,786	70,214,314	20,712	70,198,133	74	16,181	—	—	
	内	4,193,803	317,512,885	1,752,487	224,114,842	1,281,499	42,010,261	1,159,817	51,387,782	
北海道	小樽	計外 5,109 内 281	計外 4,141,433 内 854,553	計外 4,790 内 276	計外 4,137,638 内 854,514	計外 319 内 5	計外 3,795 内 39	—	—	
	函館	計外 12,854 内 256	計外 5,825,121 内 692,653	計外 12,767 内 255	計外 5,815,686 内 692,311	計外 87 内 1	計外 9,435 内 342	—	—	
	室蘭	計外 2,513 内 205	計外 2,790,596 内 629,830	計外 2,261 内 205	計外 2,775,431 内 629,830	計外 252 内 —	計外 15,165 内 —	—	—	
	稚内	3,838	932,813	3,828	932,129	10	684	—	—	
	杓形	932	154,747	932	154,747	—	—	—	—	
	天賣	651	59,915	651	59,915	—	—	—	—	
	留萌	計外 4,148 内 16	計外 900,116 内 26,514	計外 4,148 内 16	計外 900,116 内 26,514	—	—	—	—	
	増毛	245	61,921	245	61,921	—	—	—	—	
	余市	1,132	6,294	1,132	6,294	—	—	—	—	
	岩内	1,049	97,606	1,049	97,606	—	—	—	—	
	壽都	93	22,204	93	22,204	—	—	—	—	
	江差	512	117,375	480	115,955	—	—	32	1,420	
	浦河	2,286	74,103	2,286	74,103	—	—	—	—	
	廣尾	147	71,916	147	71,916	—	—	—	—	
	釧路	計外 953 内 51	計外 1,132,177 内 171,235	計外 953 内 51	計外 1,132,177 内 171,235	—	—	—	—	
	厚岸	305	94,120	305	94,120	—	—	—	—	
	根室	計外 4,536 内 6	計外 230,589 内 9,416	計外 4,232 内 6	計外 228,862 内 9,416	—	—	304	1,727	
	網走	14	6,158	14	6,158	—	—	—	—	
	紋別	322	19,650	322	19,650	—	—	—	—	
	遠前	22	18,629	22	18,629	—	—	—	—	
	苫前	244	1,659	244	1,659	—	—	—	—	
	石狩	625	6,897	625	6,897	—	—	—	—	
	青森	青森	計外 6,860 内 62	計外 3,664,237 内 227,633	計外 5,731 内 62	計外 3,642,716 内 227,633	計外 1,068 内 —	計外 21,220 内 —	計外 61 内 —	計外 301 内 —
		八戸	2,397	490,845	375	437,600	2,022	53,245	—	—
		大鰐	4,252	86,598	49	2,792	4,006	82,024	197	1,782
		鯧ヶ沢	86	4,605	39	3,500	34	995	13	110
深浦		210	14,636	23	12,144	165	2,179	22	313	
岩手	宮古	2,115	320,455	1,314	300,430	801	20,025	—	—	
	大船渡	3,930	610,970	1,260	600,150	2,670	10,820	—	—	

第三表(2) 入港貨客船 (續)

岩手 宮城 秋田 山形 福島 茨城 千葉

地方	港灣	計		汽船		帆船																	
		隻數	噸數	隻數	噸數	機關ヲ有スルモノ		機關ヲ有セサルモノ															
						隻數	噸數	隻數	噸數														
岩手	釜石	計外	7,333	707,479	1,625	576,521	5,708	130,958	—	—													
		内	73	198,998	73	198,998	—	—	—	—													
		計外	7,260	508,481	1,552	377,523	5,708	130,958	—	—													
大田	久慈	計外	1,086	182,270	772	177,560	314	4,710	—	—													
		内	773	224,640	749	223,900	24	740	—	—													
		計外	893	49,250	38	36,415	855	12,835	—	—													
宮城	鹽釜	計外	9,158	616,602	9,158	616,602	—	—	—	—													
		内	27	84,490	27	84,490	—	—	—	—													
		計外	9,131	532,112	9,131	532,112	—	—	—	—													
	石巻	女川	気仙沼	計外	7,553	135,953	7,537	135,685	16	268	—	—											
				内	35	386	35	386	—	—	—	—											
				計外	11,006	204,504	10,979	202,479	27	2,025	—	—											
秋田	船川	土能	計外	320	204,955	268	203,378	52	1,577	—	—												
			内	4	17,750	4	17,750	—	—	—	—												
			計外	316	187,205	264	185,628	52	1,577	—	—												
	北浦	本庄	平泉	象湯	代田	浦島	津田	横手	大館	鹿角	計外	144	58,704	144	58,704	—	—	—	—				
											内	11	97	—	—	11	97	—	—				
											計外	2	764	2	764	—	—	—	—				
											計外	146	3,665	—	—	138	3,455	8	210				
											計外	6	408	—	—	6	408	—	—				
											計外	30	750	—	—	30	750	—	—				
											計外	12	120	—	—	12	120	—	—				
山形	酒田	加茂	鼠ヶ関	田茂	ケ	計外	1,027	107,233	238	93,138	259	7,855	530	6,240									
						内	—	—	—	—	—	—	—	—									
福島	小名	松川	四ツ倉	江名	濱倉	計外	46	5,120	19	3,850	27	1,270	—	—									
						内	—	—	—	—	—	—	—	—									
						計外	—	—	—	—	—	—	—	—									
茨城	平大	會久	磯那	磯土	磯濱	磯濱	磯濱	磯濱	磯濱	磯濱	磯濱	磯濱	磯濱	磯濱									
															計外	45	247	45	247	—	—	—	—
															計外	—	—	—	—	—	—	—	—
															計外	—	—	—	—	—	—	—	—
															計外	7,957	79,898	6,832	67,393	—	—	1,125	12,505
千葉	佐原	銚子	勝浦	白濱	館山	計外	52,772	322,047	39,372	241,523	7,630	45,694	5,770	34,830									
						内	7,760	226,728	460	7,728	7,300	219,000	—	—									
						計外	143	18,380	139	18,000	4	380	—	—									
						計外	42	592	—	—	42	592	—	—									
計外	4,200	284,970	730	156,950	3,285	121,545	185	6,475															

第三表(2) 千葉 東京 神奈川 新潟 富山 石川 福井

入港貨客船 (續)

Table with columns for 地方 (Prefecture), 港灣 (Harbor), 計 (Total), 汽船 (Steamship), 帆船 (Sailing ship), and 船 (Ship). It lists data for prefectures like 千葉, 東京, 神奈川, 新潟, 富山, 石川, and 福井.

第三表(2) 入港貨客船 (續)

静岡 愛知 三重

Table with columns for 地方 (Prefecture), 港灣 (Harbor), 計 (Total), 汽船 (Steamship), 帆船 (Sailing ship), and 船 (Ship). It lists data for prefectures 静岡, 愛知, and 三重.

第三表(2) 三重 滋賀 京都 大阪 兵車 和歌山

入港貨客船 (續)

Table with columns: 地方, 港灣, 計 (隻數, 噸數), 汽船 (隻數, 噸數), 帆船 (機關ヲ有スルモノ, 機關ヲ有セサルモノ). Rows include 三重, 滋賀, 京都, 大阪, 兵庫, 和歌山.

第三表(2) 和歌山 鳥取 鳥根 岡山 廣島

入港貨客船 (續)

Table with columns: 地方, 港灣, 計 (隻數, 噸數), 汽船 (隻數, 噸數), 帆船 (機關ヲ有スルモノ, 機關ヲ有セサルモノ). Rows include 和歌山, 鳥取, 鳥根, 岡山, 廣島.

第三表(2) 入港貨客船 (續)

廣島 山口 德島 香川

地方	港 灣	計		汽 船		帆 船				
		隻 數	噸 數	隻 數	噸 數	機關ヲ有スルモノ		機關ヲ有セサルモノ		
						隻 數	噸 數	隻 數	噸 數	
廣 島	忠 海	16,853	1,827,750	5,478	984,630	4,738	323,320	6,637	519,800	
	竹 原	31,037	1,902,907	19,865	1,288,239	3,381	139,966	7,791	474,702	
	長 濱	23,719	2,448,963	20,101	2,375,178	982	28,623	2,636	45,162	
	阿 賀	25,314	2,314,571	10,972	2,073,708	11,426	206,040	2,916	34,823	
	吳 日 市	48,643	3,673,290	24,310	3,288,856	15,090	255,436	9,243	128,998	
	廿 野	4,124	45,920	10	6,296	3,566	24,963	548	14,661	
	嚴 島	41,846	2,709,980	26,520	2,630,580	12,534	50,140	2,792	29,260	
	御 手 洗	11,912	1,089,378	11,002	1,040,638	571	45,667	339	3,073	
	木 江 灘	22,550	2,533,500	18,500	2,225,000	2,550	184,000	1,500	124,500	
山 口	下 關	計外	396,725	31,501,248	95,450	10,846,212	44,414	992,206	256,861	19,662,830
		計内	46	73,088	36	72,380	10	708	—	—
	宇 部	計外	396,679	31,428,160	95,414	10,773,832	44,404	991,498	256,861	19,662,830
		計内	40,651	5,715,743	5,605	2,971,144	23,179	2,138,510	11,867	606,089
	萩	計外	1,062	266,196	118	257,964	944	8,232	—	—
		計内	47	64,964	43	64,532	4	432	—	—
	仙 崎	計外	1,015	201,232	75	193,432	940	7,800	—	—
		計内	1,689	134,820	119	119,120	1,570	15,700	—	—
	特 牛	5,815	42,800	15	1,000	1,500	16,400	4,300	25,400	
	小 野 田	18,470	864,585	1,285	41,120	4,795	212,940	12,390	610,525	
	中 關	6,705	438,535	199	219,892	836	29,263	5,670	189,380	
	三 田 尻	11,978	653,416	821	213,026	6,871	316,100	4,286	124,290	
	德 山	計外	10,641	2,231,139	2,685	1,554,015	2,982	425,001	4,974	252,123
		計内	269	861,338	269	861,338	—	—	—	—
	下 松	計外	10,372	1,369,801	2,416	692,677	2,982	425,001	4,974	252,123
計内		2,203	986,000	532	629,500	1,506	344,125	165	12,375	
室 津	2,251	366,200	751	360,000	500	5,000	1,000	1,200		
柳 井	50,175	2,131,370	8,029	1,532,409	39,353	556,324	2,793	42,637		
新 港	8,916	970,046	5,931	924,155	26	494	2,959	45,397		
上 關	7,322	276,730	2,702	75,460	217	4,450	4,403	196,820		
小 松	35,742	751,973	30,745	356,120	1,258	22,891	3,739	372,962		
室 積	2,474	108,858	948	99,720	1,526	9,138	—	—		
德 島	小 松	6,865	879,231	1,643	674,675	5,222	204,556	—	—	
	牟 岐	1,395	161,594	696	147,612	699	13,982	—	—	
	日 和 佐	1,742	193,887	680	164,850	562	23,950	500	5,087	
	橘 島	4,799	386,537	969	290,021	2,221	70,075	1,609	26,441	
	德 養	22,125	1,402,801	1,454	356,902	7,795	799,105	12,876	246,794	
撫 養	7,114	700,956	3,144	245,556	3,270	392,400	700	63,000		
香 川	高 松	26,519	3,890,752	24,957	3,859,332	168	2,742	1,394	28,678	
	引 田	2,767	211,370	1,822	197,860	830	9,860	115	3,650	
	三 本 松	3,144	155,303	3,098	154,900	—	—	46	403	
	志 度	3,801	111,280	2,899	101,465	100	4,995	802	4,820	
	香 西	5,386	229,179	5,316	223,109	13	1,083	57	4,987	
	坂 出	13,432	1,518,438	12,617	1,480,901	17	166	798	37,371	
	丸 龜	20,371	782,861	17,811	713,596	849	31,425	1,711	37,840	

第三表(2) 入港貨客船 (續)

香川 愛媛 高知 福岡

地方	港 灣	計		汽 船		帆 船				
		隻 數	噸 數	隻 數	噸 數	機關ヲ有スルモノ		機關ヲ有セサルモノ		
						隻 數	噸 數	隻 數	噸 數	
香 川	多 津	21,714	2,508,837	20,702	2,453,272	510	34,823	502	20,742	
	仁 尾	9,590	294,500	260	33,500	8,800	253,000	530	8,000	
	觀 音 寺	6,538	596,765	6,103	590,491	—	—	435	6,274	
	豐 濱	1,160	167,370	709	151,168	262	8,431	189	7,771	
	坂 手	1,897	530,130	1,470	525,000	220	2,800	207	2,330	
	土 庄	13,492	517,867	12,400	509,802	—	—	1,092	8,065	
	詫 間	2,617	139,856	211	34,556	1,983	97,490	423	7,810	
	愛 媛	今 治	計外	33,379	2,497,167	31,979	2,473,873	—	—	1,400
計内			55	92,904	55	92,904	—	—	—	—
川 之 江		計外	33,324	2,404,263	31,924	2,380,969	—	—	1,400	23,294
		計内	6,980	911,000	2,295	803,250	2,295	50,490	2,390	57,260
三 居 濱		10,059	1,558,591	2,890	1,358,823	5,236	169,870	1,933	29,898	
新 北 條		17,446	1,615,922	4,700	1,251,688	11,019	321,227	1,727	43,007	
高 津 濱		計外	6,640	759,338	792	311,238	4,693	416,915	1,155	31,185
		計内	9,269	630,133	3,569	310,478	4,711	310,885	989	8,770
三 郡 中		17,849	4,222,250	14,357	4,115,303	1,695	71,190	1,797	35,757	
長 川		計外	54,717	4,775,237	13,614	1,802,766	14,535	2,439,935	26,568	532,536
		計内	8,519	881,917	2,214	764,695	3,614	85,301	2,691	31,921
八 幡 濱	18,404	2,110,382	14,007	1,844,073	—	—	4,397	266,309		
三 吉 田	計外	27,759	1,132,392	21,158	904,896	5,513	197,032	1,088	30,464	
	計内	47,284	1,873,763	38,250	1,624,820	6,522	176,094	2,512	72,849	
浦 戸	11,346	800,385	10,302	751,430	561	30,510	483	18,445		
深 浦	12,453	782,533	9,945	752,244	1,004	23,597	1,504	6,692		
高 知	浦 戸	33,330	1,255,290	23,920	940,140	7,430	253,400	1,980	61,750	
	須 清 片	11,079	471,938	8,541	437,610	2,536	34,304	2	24	
	浦 甲 浦	4,877	689,026	3,037	576,174	1,820	112,852	—	—	
	室 津	3,816	575,650	714	319,599	3,102	256,051	—	—	
	須 崎	4,478	219,400	2,696	152,871	1,782	66,529	—	—	
	水 島	2,559	309,555	1,026	244,476	1,533	65,079	—	—	
福 岡	門 司	計外	1,851	256,667	1,773	251,204	60	5,355	18	108
		計内	11,723	710,182	8,424	579,026	2,635	114,828	664	16,328
	博 多	計外	266,588	43,945,887	142,121	32,484,149	26,282	2,132,338	98,185	9,329,400
		計内	3,148	9,575,175	3,148	9,575,175	—	—	—	—
	若 松	計外	263,440	34,370,712	138,973	22,908,974	26,282	2,132,338	98,185	9,329,400
		計内	79,727	10,969,963	16,110	8,412,583	287	312	63,330	2,557,068
	博 多	計外	983	2,396,888	983	2,396,888	—	—	—	—
		計内	78,744	8,573,075	15,127	6,015,695	287	312	63,330	2,557,068
	宇 島	計外	6,302	1,428,526	2,495	1,170,579	3,116	164,811	691	93,136
		計内	77	137,975	72	137,766	5	209	—	—
小 倉	6,225	1,290,551	2,423	1,032,813	3,111	164,602	691	93,136		
蘆 屋	4,572	481,320	1,692	343,500	170	13,320	2,710	124,500		
若 津	計外	20,075	809,933	5,475	602,250	3,102	57,118	11,498	150,565	
	計内	170	3,828	40	563	—	—	130	3,265	
大 牟 田	計外	3,550	140,979	489	66,089	2,900	70,363	161	4,527	
	計内	4,149	188,796	—	—	854	78,260	3,295	110,536	



第三表(2) 入港貨客船 (續)

福岡 佐賀 長崎 熊本

地方	港 灣	計		汽 船		帆 船				
		隻 數	噸 數	隻 數	噸 數	機關有スルモノ		機關有セサルモノ		
						隻 數	噸 數	隻 數	噸 數	
福 岡	三 池	計外内	2,910 743 2,167	3,266,625 2,573,509 693,116	2,048 743 1,305	3,178,685 2,573,509 605,176	619 — 619	69,502 — 69,502	243 — 243	18,438 — 18,438
		伊 萬 里	8,378	225,965	7,006	201,632	89	1,943	1,283	22,390
		唐 津	2,928 182 2,746	903,193 388,897 514,296	888 182 706	837,052 388,897 448,155	156 — 156	17,291 — 17,291	1,884 — 1,884	48,850 — 48,850
佐 賀	呼 子	6,194	223,365	2,478	137,025	3,121	76,295	595	10,045	
	住ノ江	3,568 6 3,562	481,766 7,649 474,117	327 6 321	361,472 7,649 353,823	108 — 108	5,940 — 5,940	3,133 — 3,133	114,354 — 114,354	
	諸 富	2,495	51,183	357	12,112	28	418	2,110	38,653	
	長 崎	10,598 502 10,096	2,308,627 1,459,426 849,201	9,628 502 9,126	2,248,442 1,459,426 789,016	67 — 67	6,056 — 6,056	903 — 903	54,129 — 54,129	
長 崎	今 福	4,193	33,538	1,074	21,571	2,377	9,853	742	2,114	
	相ノ浦	31,047	94,175	31,025	93,075	22	1,100	—	—	
	佐世保	7,167	2,704,579	2,645	2,657,533	68	7,140	4,454	39,906	
	大 村	22,723	552,879	16,983	385,478	4,654	93,189	1,086	74,212	
	島 原	43,159	253,924	11,644	225,049	—	—	31,515	28,875	
	口ノ津	19,942	630,367	2,508	299,861	15,897	305,652	1,537	24,854	
	小 濱	9,378 16 9,362	357,707 3,779 353,928	4,498 1 4,497	151,029 2,456 148,573	3,468 15 3,453	159,168 1,323 157,845	1,412 — 1,412	47,510 — 47,510	
	茂 木	1,042	14,530	980	12,130	—	—	62	2,400	
	式 見	1,637	75,185	1,463	73,141	132	1,584	42	460	
	瀬 戸	2,969	115,559	8	160	2,898	114,747	63	652	
	平 戸	11,134	365,560	9,118	319,530	1,276	31,900	740	14,130	
	崎 戸	32,294	1,320,636	27,640	1,154,700	3,637	142,316	1,017	23,620	
	佐 須奈	7,909	1,229,309	5,899	1,143,594	766	33,698	1,244	52,017	
	比 田勝	7,170	169,340	568	89,050	992	40,000	5,610	40,290	
	嚴 原	2,280	481,259	900	453,359	400	8,300	980	19,600	
	本 邊	1,803 45 1,758	193,327 5,432 187,895	1,158 38 1,120	184,000 4,950 179,050	590 7 583	9,162 482 8,680	55 — 55	165 — 165	
	芦 邊	850	181,000	350	131,000	500	50,000	—	—	
	郷ノ浦	836	278,256	270	256,500	540	21,600	26	156	
生 月	1,000	200,369	793	198,250	92	1,196	115	923		
笛 吹	2,050	45,095	1,880	41,600	125	1,875	45	1,620		
有 川	4,889	305,048	1,400	252,000	3,254	39,048	235	14,000		
奈 良	1,277	80,222	513	72,166	694	6,376	70	1,680		
福 江	1,317	168,069	1,317	168,069	—	—	—	—		
富 江	5,267	265,755	1,392	249,566	2,559	9,912	1,316	6,277		
玉 浦	1,506	130,500	358	91,650	850	34,500	298	4,350		
熊 本	三 角	計外内	16,457 68 16,389	2,371,963 131,195 2,240,768	7,639 68 7,571	2,170,335 131,195 2,039,140	3,754 — 3,754	119,783 — 119,783	5,064 — 5,064	81,845 — 81,845

第三表(2) 入港貨客船 (續)

熊本 大分 宮崎 鹿兒島 沖繩

地方	港 灣	計		汽 船		帆 船			
		隻 數	噸 數	隻 數	噸 數	機關有スルモノ		機關有セサルモノ	
						隻 數	噸 數	隻 數	噸 數
熊 本	長 洲	2,831	187,380	995	33,810	215	2,570	1,621	151,000
	百 貫	5,455	76,370	—	—	—	—	5,455	76,370
	八 代	16,927	363,925	4,567	228,081	26	2,082	12,334	133,762
	水 俣	7,061	205,955	970	117,441	3,685	57,236	2,406	31,278
	牛 深	5,527	259,586	1,050	123,883	3,616	120,750	861	14,953
大 分	本 渡	17,360	764,580	6,120	617,880	8,036	116,234	3,204	30,466
	大 分	6,962	1,423,429	3,167	1,347,314	3,706	74,502	89	1,613
	守 江	3,175	87,923	25	18,000	2,200	56,500	950	13,423
	別 府	4,016	1,290,256	3,514	1,275,196	502	15,060	—	—
	佐 賀	11,657	2,310,373	2,693	1,049,080	5,832	866,755	3,132	394,538
	白 帆	13,230	724,050	1,130	442,200	8,900	163,200	3,200	118,650
	津 久 見	31,256	3,725,569	2,127	798,420	17,477	2,048,998	11,652	878,151
	佐 伯	31,360	769,890	12,680	519,690	12,820	139,750	5,860	110,450
	中 津	5,720	96,750	—	—	5,370	91,300	350	5,450
	宮 崎	細 島	5,692	740,164	1,170	479,158	4,522	261,006	—
延 岡		2,979	124,125	1,800	57,900	1,179	66,225	—	—
土 呂		1,075	348,797	1,052	347,405	23	1,392	—	—
内 海		852	152,887	341	127,227	511	25,660	—	—
油 津		2,614	372,671	910	309,818	1,704	62,853	—	—
福 島		540	83,585	157	68,768	383	14,817	—	—
鹿兒島		31,954 138 31,816	1,550,731 202,131 1,348,600	18,486 134 18,352	1,300,300 201,636 1,098,664	12,952 4 12,948	247,432 495 246,937	516 — 516	2,999 — 2,999
米ノ津		3,290	52,000	1,320	19,320	150	5,360	1,820	27,320
鹿 兒 島	串 木	1,158	49,531	1,090	46,899	20	1,048	48	1,584
	枕 崎	3,860	212,400	3,380	202,800	—	—	480	9,600
	山 川	1,888	50,251	1,465	47,970	423	2,281	—	—
	古 江	4,669	337,059	4,309	307,788	360	29,271	—	—
	大 根	5,348	100,983	2,650	70,826	2,108	23,077	590	7,080
	志 布	781	303,397	393	241,547	374	61,710	14	140
	中 甕	1,464	48,560	1,418	45,808	28	2,600	18	152
	一 湊	1,736	101,875	1,736	101,875	—	—	—	—
	西 之	1,014	72,359	354	54,559	660	17,800	—	—
	名 表	5,839	822,392	5,837	822,354	—	—	2	38
	古 仁	6,100	133,850	6,070	133,665	—	—	30	185
	沖 繩	那 覇	2,931 26 2,905	565,198 45,472 519,726	2,325 26 2,299	562,168 45,472 516,696	— — —	— — —	606 — 606
渡 久		2,558	70,000	48	3,360	1,450	58,000	1,060	8,640
瀝 水		1,614	317,892	178	286,777	1,195	30,918	241	197
石 垣		1,267	109,503	113	105,149	674	4,285	480	69
奧 那		1,661	5,378	4	5,068	—	—	1,657	310
船 浮		358	109,724	108	108,181	220	1,540	30	3

3

入 港 漁 船

第三表(3)  
北海道 青森 岩手 宮城 秋田

入 港 漁 船 昭和十二年

地方	港 灣	計		汽 船		帆 船			
		隻 數	噸 數	隻 數	噸 數	機關ヲ有スルモノ		機關ヲ有セサルモノ	
						隻 數	噸 數	隻 數	噸 數
總 計		2,056,103	25,767,958	465,817	6,592,483	1,277,113	16,560,569	313,173	2,614,906
北海道	小樽	7,861	87,943	7,861	87,943	—	—	—	—
	小樽 樽館	27,395	299,546	27,327	293,412	62	5,459	6	675
	小樽 蘭内	3,181	41,798	3,181	41,798	—	—	—	—
	小樽 稚沓	4,404	72,695	3,801	68,618	69	898	534	3,179
	小樽 天賣	2,687	19,131	2,687	19,131	—	—	—	—
	小樽 留萌	1,250	2,048	1,250	2,048	—	—	—	—
	小樽 増毛	7,019	103,671	5,099	97,154	—	—	1,920	11,517
	小樽 余市	348	13,933	346	13,840	2	93	—	—
	小樽 余市	382	5,730	—	—	—	—	382	5,730
	小樽 内都	7,670	69,030	7,670	69,030	—	—	—	—
	小樽 江差	3,309	12,240	3,309	12,240	—	—	—	—
	小樽 江差	6,874	58,810	6,874	58,810	—	—	—	—
	小樽 河尾	24,513	196,104	24,513	196,104	—	—	—	—
	小樽 廣尾	21,511	301,365	21,511	301,365	—	—	—	—
	小樽 厚岸	8,883	57,815	8,883	57,815	—	—	—	—
	小樽 網走	7,722	23,709	7,722	23,709	—	—	—	—
	小樽 根室	4,042	27,265	4,042	27,265	—	—	—	—
	小樽 網走	3,240	48,205	3,240	48,205	—	—	—	—
	小樽 紋別	5,910	52,218	5,910	52,218	—	—	—	—
小樽 遠別	—	—	—	—	—	—	—	—	
小樽 前崎	538	3,651	538	3,651	—	—	—	—	
小樽 石狩	—	—	—	—	—	—	—	—	
青 森	青森	2,393	56,266	169	16,966	2,229	39,300	—	—
	青森 戸間	91,577	1,623,805	6	1,362	91,571	1,622,443	—	—
	青森 大館	3,369	34,924	—	—	3,111	32,115	258	2,809
	青森 大館 鰐ヶ沢	9	158	—	—	9	158	—	—
岩 手	岩手	973	8,375	—	—	973	8,375	—	—
	岩手 古船	3,350	140,705	—	—	3,350	140,705	—	—
	岩手 釜石	5,830	287,000	—	—	5,830	287,000	—	—
	岩手 釜石 槌田	60,199	738,256	139	19,350	59,784	717,408	276	1,498
宮 城	宮城	35,560	240,650	—	—	35,560	240,650	—	—
	宮城 山田	1,580	20,540	—	—	1,580	20,540	—	—
	宮城 久慈	1,270	11,112	—	—	437	6,116	833	4,996
	宮城 釜卷	18,182	242,172	—	—	18,182	242,172	—	—
宮 城	宮城 釜巻	10,516	288,413	10,488	287,538	28	875	—	—
	宮城 萩濱	418	9,358	418	9,358	—	—	—	—
	宮城 女川	15,492	212,732	15,492	212,732	—	—	—	—
	宮城 氣仙沼	24,840	422,282	24,840	422,282	—	—	—	—
秋 田	秋田 川崎	2,989	49,678	—	—	2,989	49,678	—	—
	秋田 土崎	2,202	36,209	—	—	2,202	36,209	—	—

第三表(3)

入 港 漁 船

(續)

秋田 山形 福島 茨城 千葉 東京 神奈川 新潟

地方	港 灣	計		汽 船		帆 船			
		隻 數	噸 數	隻 數	噸 數	機關ヲ有スルモノ		機關ヲ有セサルモノ	
						隻 數	噸 數	隻 數	噸 數
秋 田	能代	4,380	19,787	—	—	2,220	17,627	2,160	2,160
	能代 浦	5	89	—	—	5	89	—	—
	能代 莊	834	9,174	—	—	834	9,174	—	—
	能代 平澤	15,994	137,805	—	—	8,712	111,123	7,282	26,682
	能代 金象	30	600	—	—	30	600	—	—
山 形	酒田	417	5,818	—	—	417	5,818	—	—
	酒田 加鼠ヶ	6,380	38,322	—	—	6,320	38,032	60	290
福 島	小名濱	20,288	287,390	8	1,100	19,500	281,590	780	4,700
	小松川	6,373	46,235	—	—	4,790	38,320	1,583	7,915
	四ツ倉	15,863	186,351	—	—	15,863	186,351	—	—
	江名	27,820	462,385	—	—	27,820	462,385	—	—
茨 城	平大	6,550	68,700	6,550	68,700	—	—	—	—
	大津	19,580	95,980	19,580	95,980	—	—	—	—
	大津 會瀬	981	7,959	275	1,925	270	2,160	436	3,874
	大津 久慈	26,050	249,000	15,550	233,250	—	—	10,500	15,750
	大津 磯崎	1,982	6,281	1,982	6,281	—	—	—	—
	大津 磯崎	13,200	369,600	13,200	369,600	—	—	—	—
千 葉	那珂	24,800	162,300	6,100	68,500	—	—	18,700	93,800
	那珂 磯	—	—	—	—	—	—	—	—
	佐原	164,862	1,971,570	—	—	164,862	1,971,570	—	—
	佐原 浦	23,842	565,070	—	—	23,842	565,070	—	—
千 葉	白濱	1,550	9,300	—	—	1,550	9,300	—	—
	白館	1,945	21,078	—	—	850	16,150	1,095	4,928
	木更津	—	—	—	—	—	—	—	—
東 京	千葉	136	750	—	—	136	750	—	—
	東京 京田	—	—	—	—	—	—	—	—
	東京 波浮	468	11,700	—	—	468	11,700	—	—
	東京 神二	17,200	154,800	—	—	17,200	154,800	—	—
神 奈 川	神奈川 浮湊	867	21,325	—	—	867	21,325	—	—
	神奈川 二見	4	274	4	274	—	—	—	—
	横須賀	306	10,338	—	—	306	10,338	—	—
	横須賀 浦	312	26,000	—	—	312	26,000	—	—
神 奈 川	三浦	15,670	252,500	—	—	15,670	252,500	—	—
	三浦 眞鶴	3,700	35,500	—	—	1,700	23,500	2,000	12,000
新 潟	新潟 湯泊	7,847	58,515	—	—	7,847	58,515	—	—
	新潟 寺泊	1,110	7,690	—	—	1,110	7,690	—	—
	新潟 柏崎	76	437	—	—	58	296	18	141

第三表(3) 新潟 富山 石川 福井 静岡 愛知

入 港 漁 船 (續)

Table with columns for location (新潟, 富山, 石川, 福井, 静岡, 愛知), port (e.g., 直江津, 伏見, 尾津), and statistics for total, steam, and sail vessels, including tonnage and counts.

第三表(3) 愛知 三重 滋賀 京都 大阪 兵庫

入 港 漁 船 (續)

Table with columns for location (愛知, 三重, 滋賀, 京都, 大阪, 兵庫), port (e.g., 武豊, 四日市, 大津), and statistics for total, steam, and sail vessels, including tonnage and counts.

第三表(3) 兵庫 和歌山 鳥取 島根

入港漁船 (續)

地方	港灣	計		汽船		帆船			
		隻數	噸數	隻數	噸數	機關ヲ有スルモノ		機關ヲ有セサルモノ	
						隻數	噸數	隻數	噸數
兵庫	伊相	7,650	7,550	—	—	4,800	4,700	2,850	2,850
	保生	4	263	4	263	—	—	—	—
	岩屋	—	—	—	—	—	—	—	—
	洲本	307	1,566	—	—	—	—	307	1,566
	福良	280	4,440	—	—	240	3,620	40	820
兵庫	湊	2,646	21,443	—	—	5	75	2,641	21,368
和歌山	和歌山	—	—	—	—	—	—	—	—
	新宮	—	—	—	—	—	—	—	—
	勝浦	21,306	405,743	14	1,190	21,292	404,553	—	—
	古座	5,640	43,428	—	—	5,640	43,428	—	—
	串本	4,400	88,000	20	1,000	4,380	87,000	—	—
	文里	506	9,536	—	—	506	9,536	—	—
	田邊	8,108	121,326	—	—	8,108	121,326	—	—
	日高	—	—	—	—	—	—	—	—
	由良	243	2,430	—	—	243	2,430	—	—
	湯淺	4,234	59,820	—	—	4,234	59,820	—	—
	有田	29,750	259,450	—	—	16,950	118,650	12,800	140,800
下津	905	10,031	—	—	263	2,665	642	7,366	
冷井	—	—	—	—	—	—	—	—	
和歌山	浦	511	4,380	—	—	511	4,380	—	—
鳥取	境	23,270	198,353	—	—	23,270	198,353	—	—
	網代	125	996	—	—	125	996	—	—
	賀露	212	3,300	—	—	212	3,300	—	—
	米子	—	—	—	—	—	—	—	—
島根	安松	—	—	—	—	—	—	—	—
	美保	236	5,642	236	5,642	—	—	—	—
	惠曇	9,106	45,094	9,106	45,094	—	—	—	—
	大濱	5,822	65,963	5,394	63,651	—	—	428	2,312
	濱田	3,298	10,553	3,298	10,553	—	—	—	—
	西郷	9,608	92,220	9,608	92,220	—	—	—	—
岡山	宇野	—	—	—	—	—	—	—	—
	片上	31	179	—	—	—	—	31	179
	牛窓	—	—	—	—	—	—	—	—
	小串	—	—	—	—	—	—	—	—
	下津	—	—	—	—	—	—	—	—
	玉笠	—	—	—	—	—	—	—	—
岡山	岡山	—	—	—	—	—	—	—	—
	岡比	—	—	—	—	—	—	—	—
廣島	尾道	—	—	—	—	—	—	—	—
	廣島	593	20,849	65	1,025	489	19,682	39	142

第三表(3)

入港漁船 (續)

廣島 山口 德島 香川

地方	港灣	計		汽船		帆船			
		隻數	噸數	隻數	噸數	機關ヲ有スルモノ		機關ヲ有セサルモノ	
						隻數	噸數	隻數	噸數
廣島	福山	—	—	—	—	—	—	—	—
	福崎	6,199	44,159	—	—	1,095	19,638	5,104	24,521
	糸崎	798	3,840	798	3,840	—	—	—	—
	忠海	362	10,428	—	—	28	1,350	334	9,078
	竹原	—	—	—	—	—	—	—	—
	長濱	—	—	—	—	—	—	—	—
	阿賀	597	5,492	—	—	—	—	597	5,492
廣島	阿日	717	6,990	—	—	220	3,520	497	3,470
	廿日	—	—	—	—	—	—	—	—
	巖手	1,420	4,828	—	—	1,420	4,828	—	—
	御洗	355	4,294	—	—	203	2,996	152	1,298
	木ノ江	1,500	26,000	1,500	26,000	—	—	—	—
	木ノ江	—	—	—	—	—	—	—	—
	木ノ江	—	—	—	—	—	—	—	—
山口	下關	28,852	333,588	1,017	52,328	27,835	281,260	—	—
	宇部	—	—	—	—	—	—	—	—
	萩	29,983	306,364	—	—	4,914	110,826	25,069	195,538
	仙崎	6,950	69,500	—	—	6,950	69,500	—	—
	特牛	6,004	65,870	4	170	5,200	60,500	800	5,200
	小野	685	3,425	—	—	685	3,425	—	—
	中野	2,399	17,945	—	—	128	2,048	2,271	15,897
	三田	5,348	130,635	—	—	1,637	63,840	3,711	66,795
	德山	1,465	12,119	—	—	460	4,582	1,005	7,537
	下松	—	—	—	—	—	—	—	—
	柳津	4,252	34,172	—	—	3,418	29,756	834	4,416
	新井	—	—	—	—	—	—	—	—
	上關	2,645	23,060	523	11,970	39	530	2,083	10,560
小松	9	132	9	132	—	—	—	—	
室積	5,793	33,853	—	—	5,284	31,704	509	2,149	
德島	小松島	3,348	25,697	—	—	3,348	25,697	—	—
	牟岐	889	18,550	12	1,000	877	17,550	—	—
	日和佐	1,400	11,930	—	—	1,400	11,930	—	—
	桶井	4,237	60,002	—	—	1,772	30,000	2,465	30,002
	德島	420	12,360	—	—	420	12,360	—	—
香川	高松	39	884	39	884	—	—	—	—
	引本	2,752	18,212	902	5,262	—	—	1,850	12,950
	三志	1,545	27,810	1,545	27,810	—	—	—	—
	志度	438	2,609	228	1,368	—	—	207	1,241
	坂西	43	772	43	772	—	—	—	—
	丸出	—	—	—	—	—	—	—	—
	多度津	236	3,284	236	3,284	—	—	—	—
多度津	342	25,201	342	25,201	—	—	—	—	

第三表(3) 香川 愛媛 高知 福岡

入 港 漁 船 (續)

Table with columns: 地方, 港 灣, 計, 汽 船, 帆 船. Sub-headers for 帆 船 include 機關ヲ有スルモノ and 機關ヲ有セサルモノ. Data rows include 香川, 愛媛, 高知, 福岡, 佐賀.

第三表(3)

入 港 漁 船 (續)

長崎 熊本 大分 宮崎

Table with columns: 地方, 港 灣, 計, 汽 船, 帆 船. Sub-headers for 帆 船 include 機關ヲ有スルモノ and 機關ヲ有セサルモノ. Data rows include 長崎, 熊本, 大分, 宮崎.

第三表(3) 入 港 漁 船 (續)

宮崎 鹿兒島 沖繩

地方	港 灣	計		汽 船		帆 船			
		隻 數	噸 數	隻 數	噸 數	機關ヲ有スルモノ		機關ヲ有セサルモノ	
						隻 數	噸 數	隻 數	噸 數
宮崎	延岡	3,600	14,400	—	—	3,600	14,400	—	—
	土々呂	3,590	28,700	—	—	3,590	28,700	—	—
	内海	1,618	5,744	—	—	1,618	5,744	—	—
	油津	21,153	239,992	—	—	21,153	239,992	—	—
	福島	23	800	—	—	23	800	—	—
鹿兒島	鹿兒島	1,764	24,450	—	—	1,764	24,450	—	—
	米ノ津	937	7,480	937	7,480	—	—	—	—
	串木野	8,486	169,720	8,486	169,720	—	—	—	—
	枕崎	19,220	270,930	3,990	179,550	—	—	15,230	91,380
	山川	5,879	52,086	—	—	5,879	52,086	—	—
	古江	756	11,460	96	2,880	—	—	660	8,580
	大根占	1,363	19,973	338	5,598	—	—	1,025	14,375
	志布志	8,351	69,257	—	—	1,800	23,400	6,551	45,857
	中甕	481	3,635	481	3,635	—	—	—	—
	一之瀬	15,515	344,850	15,515	344,850	—	—	—	—
沖繩	西名古	—	—	—	—	—	—	—	—
	那波久	470	3,641	470	3,641	—	—	—	—
	渡水	9,100	136,500	—	—	9,100	136,500	—	—
	石垣	51	1,335	—	—	51	1,335	—	—
	與那原	1,435	8,493	—	—	1,435	8,493	—	—
	船浮	180	1,080	180	1,080	—	—	—	—
		30	300	—	—	30	300	—	—

4

入 港 避 難 船





第三表(4) 東京 神奈川 新潟 富山 石川 福井 静岡

入港避難船 (續)

地方	港 灣	計		汽 船		帆 船			
		隻	噸	隻	噸	機關ヲ有スルモノ		機關ヲ有セサルモノ	
						隻	噸	隻	噸
東京	東 京	—	—	—	—	—	—	—	—
	岡 田	748	22,520	376	18,800	372	3,720	—	—
	波 浮	380	4,940	20	1,700	360	3,240	—	—
神奈川	神 須	—	—	—	—	—	—	—	—
	二 賀	15	3,786	6	3,490	7	214	2	82
	横 濱	—	—	—	—	—	—	—	—
	浦 三	3,022	176,189	510	51,920	2,510	124,169	2	100
新潟	新 潟	—	—	—	—	—	—	—	—
	寺 泊	—	—	—	—	—	—	—	—
	柏 崎	—	—	—	—	—	—	—	—
	直 江	—	—	—	—	—	—	—	—
	能 生	43	245	—	—	33	185	10	60
	夷 木	95	57,851	95	57,851	—	—	—	—
富山	伏 木	—	—	—	—	—	—	—	—
	魚 津	198	2,597	48	636	13	172	137	1,789
	東 岩	—	—	—	—	—	—	—	—
石川	七 尾	—	—	—	—	—	—	—	—
	宇 出	22	295	—	—	12	230	10	65
	輪 島	329	18,270	21	13,030	308	5,240	—	—
福井	福 瀧	250	2,550	—	—	100	1,800	150	750
	金 石	85	540	85	540	—	—	—	—
	教 賀	5	5,772	5	5,772	—	—	—	—
静岡	三 國	5	5,772	5	5,772	—	—	—	—
	小 濱	1	999	1	999	—	—	—	—
	清 水	28	33,414	28	33,414	—	—	—	—

第三表(4) 静岡 愛知 三重

地方	港 灣	計		汽 船		帆 船			
		隻	噸	隻	噸	機關ヲ有スルモノ		機關ヲ有セサルモノ	
						隻	噸	隻	噸
静岡	網 代	142	3,654	42	1,168	60	486	40	2,000
	伊 取	—	—	—	—	—	—	—	—
	稻 田	53	585	—	—	53	585	—	—
	下 崎	744	141,400	172	103,200	480	33,600	92	4,600
	松 崎	—	—	—	—	—	—	—	—
	沼 津	—	—	—	—	—	—	—	—
愛知	相 良	15	410	—	—	15	410	—	—
	御 前	295	21,150	12	9,600	275	11,375	8	175
	名古屋	—	—	—	—	—	—	—	—
	福 江	189	2,116	—	—	—	—	189	2,116
	田 原	—	—	—	—	—	—	—	—
	豊 橋	344	3,794	38	839	104	855	202	2,100
	三 谷	320	2,236	2	45	120	913	198	1,278
	蒲 郡	1	1,500	1	1,500	—	—	—	—
	西 浦	138	3,725	3	600	135	3,125	—	—
	吉 田	9,007	163,627	127	3,175	2,040	48,960	6,840	111,492
三重	一 色	26	102	—	—	6	40	20	62
	平 坂	—	—	—	—	—	—	—	—
	大 濱	78	1,520	—	—	68	1,364	10	156
	新 川	—	—	—	—	—	—	—	—
	龜 崎	—	—	—	—	—	—	—	—
	半 田	—	—	—	—	—	—	—	—
	武 豊	—	—	—	—	—	—	—	—
	師 崎	984	12,800	380	4,100	500	7,600	104	1,100
	常 濱	591	6,564	—	—	361	4,232	230	2,332
	横 須	3,072	60,802	—	—	2,923	52,618	149	8,184
三重	四 日	92	5,641	6	3,710	13	325	73	1,606
	市 名	92	5,641	6	3,710	13	325	73	1,606
	桑 洲	—	—	—	—	—	—	—	—
	富 原	129	2,105	—	—	81	1,673	48	432
	千 代	85	1,115	—	—	63	887	22	228
	津 崎	735	8,720	—	—	735	8,720	—	—
	松 阪	118	3,295	—	—	118	3,295	—	—
	神 社	—	—	—	—	—	—	—	—
	鳥 羽	20	10,030	20	10,030	—	—	—	—
	波 切	798	38,304	—	—	798	38,304	—	—

第三表(4) 三重 滋賀 京都 大阪 兵庫 和歌山

入港避難船 (續)

Table with columns for location (地方), port (港灣), total (計), steamships (汽船), and sailing ships (帆船). It includes sub-columns for vessel count (隻) and tonnage (噸) for both engine-equipped (有スルモノ) and non-engine-equipped (有セサルモノ) vessels. Data is provided for ports like 長尾木, 大津, 舞鶴, 伊根, 大阪, 兵庫, and 和歌山.

第三表(4) 入港避難船 (續)

和歌山 鳥取 鳥根 岡山 廣島

Table with columns for location (地方), port (港灣), total (計), steamships (汽船), and sailing ships (帆船). It includes sub-columns for vessel count (隻) and tonnage (噸) for both engine-equipped (有スルモノ) and non-engine-equipped (有セサルモノ) vessels. Data is provided for ports like 和歌山, 鳥取, 鳥根, 岡山, and 廣島.





5

入港船舶噸數階級別



第三表(5)  
青森 岩手 宮城 秋田  
山形 福島

入 港 船 舶

地方	港 灣	合 計		汽					
		隻 數	噸 數	計		一 萬 噸 以 上		五 千 噸 以 上	
				隻 數	噸 數	隻 數	噸 數	隻 數	噸 數
青 森	計	114,031	6,034,697	6,417	4,140,270	9	59,629	39	158,281
	青 森 { 計外內	9,258	3,720,503	5,900	3,659,682	9	59,629	37	147,651
		62	227,633	62	227,633	9	59,629	37	147,651
	八 戸	9,196	3,492,870	5,838	3,432,049				
	大 間	94,279	2,145,400	406	462,152			2	10,630
	大 澤	8,826	137,651	49	2,792				
岩 手	計	126,022	3,762,218	6,145	2,134,353			37	146,224
	宮 古	5,691	505,440	1,390	339,460				
	大 船	9,792	968,590	1,292	670,770			7	35,400
	釜 石 { 計外內	68,497	1,477,331	1,840	614,323			30	110,824
		74	201,968	74	201,968			27	95,390
	大 槌	68,423	1,275,363	1,766	412,355			3	15,434
宮 城	計	109,010	2,492,881	90,757	2,247,541			29	124,309
	鹽 釜 { 計外內	27,340	858,774	9,158	616,602			25	93,857
		27	84,490	27	84,490			15	60,630
	石 巻	27,313	774,284	9,131	532,112			10	33,227
	石 巻	18,069	424,366	18,025	423,223				
	女 川	526	69,181	526	69,181				
秋 田	計	27,570	630,130	575	365,313			6	28,410
	船 川 { 計外內	3,709	361,037	429	305,845			6	28,410
		8	21,655	8	21,655			4	17,750
	土 崎	3,701	339,382	421	284,190			2	10,660
	土 能	2,346	94,913	144	58,704				
	北 代	4,391	19,884						
	本 浦	7	853	2	764				
	平 莊	995	13,010						
	象 浦	16,000	138,213						
山 形	計	9,242	159,492	238	93,138				
	酒 田	1,463	113,580	238	93,138				
	加 茂	6,400	38,552						
	鼠 ヶ 關	1,379	7,360						
福 島	計	71,090	1,003,736	47	10,050				
	小 名 濱	20,974	307,510	47	10,050				
	松 川 浦	6,373	46,235						
	四 ツ 倉	15,863	186,351						
	江 名	27,880	463,640						

噸 數 階 級 別

(續)

千 噸 以 上	千 噸 未 滿	船		帆		船	
		計		計		計	
		隻 數	噸 數	隻 數	噸 數	隻 數	噸 數
1,405	1,915,711	4,964	2,006,649	107,614	1,894,427	52	10,545
1,241	1,593,375	4,613	1,859,027	3,358	60,821	—	—
12	20,037	4	316	—	—	—	—
1,229	1,573,338	4,609	1,858,711	3,358	60,821	—	—
161	320,536	243	130,986	93,873	1,683,248	52	10,545
—	—	49	2,792	8,777	134,859	—	—
3	1,800	36	1,700	56	1,263	—	—
—	—	23	12,144	1,550	14,236	—	—
317	700,348	5,791	1,287,781	119,877	1,627,865	343	59,000
75	131,150	1,315	208,310	4,301	165,980	31	3,720
85	255,000	1,200	380,370	8,500	297,820	250	50,320
95	205,458	1,715	298,041	66,657	863,008	48	3,360
47	106,578	—	—	—	—	—	—
48	98,880	1,715	298,041	66,657	863,008	48	3,360
28	50,400	752	141,560	35,914	245,720	14	1,600
14	20,400	757	231,050	1,662	22,150	—	—
20	37,940	52	28,450	2,843	33,187	—	—
155	220,240	90,573	1,902,992	18,253	245,340	202	12,130
149	205,960	8,984	316,785	18,182	242,172	202	12,130
12	23,860	—	—	—	—	—	—
137	182,100	8,984	316,785	18,182	242,172	202	12,130
—	—	18,025	423,223	44	1,143	—	—
3	5,862	523	63,319	—	—	—	—
2	7,098	26,690	390,036	27	2,025	—	—
1	1,320	36,351	709,629	—	—	—	—
53	93,925	516	242,978	26,995	264,817	4	690
50	86,326	373	191,109	3,280	55,192	4	690
3	3,768	1	137	—	—	—	—
47	82,558	372	190,972	3,280	55,192	4	690
3	7,599	141	51,105	2,202	36,209	—	—
—	—	—	—	4,391	19,884	—	—
—	—	2	764	5	89	—	—
—	—	—	—	995	13,010	—	—
—	—	—	—	16,000	138,213	—	—
—	—	—	—	110	2,100	—	—
—	—	—	—	12	120	—	—
12	14,670	226	78,468	9,004	66,354	20	2,644
12	14,670	226	78,468	1,225	20,442	15	2,034
—	—	—	—	6,400	38,552	5	610
—	—	—	—	1,379	7,360	—	—
—	—	47	10,050	71,043	993,686	—	—
—	—	47	10,050	20,927	297,460	—	—
—	—	—	—	6,373	46,235	—	—
—	—	—	—	15,863	186,351	—	—
—	—	—	—	27,880	463,640	—	—

第三表 (5)

入 港 船 舶

茨城 千葉 東京 神奈川 新潟

地方	港 灣	合 計		汽 船						
		隻 數	噸 數	計		一 萬 噸 以 上		五 千 噸 以 未 滿		
				隻 數	噸 數	隻 數	噸 數	隻 數	噸 數	
茨 城	計	103,985	1,071,757	72,761	942,924					
	平 舘	8,620	83,950	8,620	83,950					
	大 津	19,580	95,980	19,580	95,980					
	會 瀬	1,154	9,155	375	2,557					
	久 慈	26,275	251,010	15,655	235,080					
	磯 崎	2,089	6,844	2,089	6,844					
	那 珂	13,510	382,620	13,510	382,620					
	磯 濱	24,800	162,300	6,100	68,500					
土 浦	7,957	79,898	6,832	67,393						
千 葉	計	272,654	3,695,701	44,031	531,830					
	佐 原	52,772	322,047	39,372	241,523					
	銚 子	172,622	2,198,298	460	7,728					
	勝 浦	26,012	650,030	175	34,800					
	白 濱	1,592	9,892							
	館 山	6,235	351,408	784	189,350					
	木 更	11,435	135,054	3,240	58,429					
東 京	計	41,247	7,425,161	20,465	7,182,899			129	540,472	
	東 京	18,104	6,671,639	17,854	6,649,578			129	540,472	
	岡 田	3,092	316,540	1,736	290,800					
	波 浮	19,040	258,822	740	85,982					
	神 湊	945	117,675	78	96,350					
神 奈 川	計	109,798	19,538,403	37,260	17,569,456	374	3,207,904	1,864	7,797,948	
	横 濱	75,683	18,636,015	32,429	17,254,888	374	3,207,904	1,864	7,794,366	
	横 須 賀	3,064	12,509,098	3,053	12,498,236	372	3,196,264	1,718	7,253,688	
	横 須 賀	72,619	6,126,917	29,376	4,756,652	2	11,640	145	540,678	
	浦 賀	4,613	174,461	2,915	121,897					
	三 崎	5,685	378,187	1,818	183,106			1	3,582	
新 潟	計	21,753	1,978,092	10,659	1,889,763				25	97,947
	新 潟	10,124	1,143,158	2,044	1,077,710				16	64,760
	寺 泊	104	264,996	104	264,996				5	26,321
	柏 崎	10,020	878,162	1,940	812,714				11	38,439
	直 江	1,604	60,798	268	50,792					
	能 生	146	892							
	直 津	898	236,316	881	236,002				5	17,820
	能 生	62	380							
	夷 計	6,667	471,049	6,667	471,049				4	15,367
	小 木	5	12,577	5	12,577				2	8,975

噸 數 階 級 別

(續)

船		帆		船					
千 噸 以 上		千 噸 未 滿		計		百 噸 以 上		百 噸 未 滿	
隻 數	噸 數	隻 數	噸 數	隻 數	噸 數	隻 數	噸 數	隻 數	噸 數
		72,761	942,924	31,224	128,833			31,224	128,833
		8,620	83,950						
		19,580	95,980						
		375	2,557	779	6,598			779	6,598
		15,655	235,080	10,620	15,930			10,620	15,930
		2,089	6,844						
		13,510	382,620						
		6,100	68,500	18,700	93,800			18,700	93,800
		6,832	67,393	1,125	12,505			1,125	12,505
3	4,038	44,028	527,792	228,623	3,163,871	195	29,415	228,428	3,134,456
		39,372	241,523	13,400	80,524			13,400	80,524
		460	7,728	172,162	2,190,570	45	4,725	172,117	2,185,845
		175	34,800	25,837	615,230	111	17,750	25,726	597,480
				1,592	9,892			1,592	9,892
3	4,038	781	185,312	5,451	162,058	35	6,475	5,416	155,583
		3,240	58,429	8,195	76,625			8,195	76,625
				1,986	28,972	4	465	1,982	28,507
2,717	5,059,349	17,619	1,583,078	20,782	242,262	241	22,401	20,541	219,861
2,645	4,921,562	15,080	1,187,544	250	22,061	230	21,121	20	940
12	9,600	1,724	281,200	1,356	25,740			1,356	25,740
		740	85,982	18,300	172,840	9	1,080	18,291	171,760
25	73,700	53	22,650	867	21,325	2	200	865	21,125
35	54,487	22	5,702	9	296			9	296
3,109	5,628,913	31,913	934,691	72,538	1,968,947	956	94,868	71,582	1,874,079
3,099	5,612,360	27,093	640,258	43,254	1,381,127	755	77,839	42,499	1,303,288
956	2,045,420	7	2,864	11	10,862	11	10,862		
2,143	3,566,940	27,086	637,394	43,243	1,370,265	744	66,977	42,499	1,303,288
1	966	2,914	120,931	1,698	52,564	2	249	1,696	52,315
9	15,587	1,808	163,937	3,867	195,081	37	4,992	3,830	190,089
		98	9,565	17,215	277,555	162	11,788	17,053	265,767
				6,504	62,620			6,504	62,620
723	918,065	9,911	873,751	11,094	88,329	31	3,235	11,063	85,094
553	721,358	1,475	291,592	8,080	65,448	31	3,235	8,049	62,213
90	232,542	9	6,133						
463	488,816	1,466	285,459	8,080	65,448	31	3,235	8,049	62,213
		268	50,792	1,336	10,006			1,336	10,006
				146	892			146	892
122	168,865	754	49,317	17	314			17	314
				62	380			62	380
45	24,255	6,618	431,427						
3	3,602								
42	20,653	6,618	431,427						
3	3,587	796	50,623	1,453	11,289			1,453	11,289



第三表(5)  
富山 石川 福井 静岡  
愛知

入 港 船 舶

地方	港 灣	合 計		汽 船								
		隻 數	噸 數	計		一 萬 噸 以 上		五 千 噸 以 上				
				隻 數	噸 數	隻 數	噸 數	隻 數	噸 數			
富 山	計	27,480	1,986,589	6,484	1,826,043	—	—	36	122,471			
	伏 木	計	2,660	1,366,713	2,216	1,346,731	—	—	36	122,471		
		計外內	130	277,717	130	277,717	—	—	16	54,674		
	魚 津	計	2,530	1,088,996	2,086	1,069,014	—	—	20	67,797		
		東 岩 瀬	計	2,871	216,378	680	202,775	—	—	—	—	
			計外內	1,857	299,068	648	259,998	—	—	—	—	
計			20,092	104,430	2,940	16,539	—	—	—	—		
石 川	計	109,246	2,113,274	10,239	975,154	—	—	6	28,030			
	七 尾	計	7,699	825,824	7,039	820,613	—	—	6	28,030		
		計外內	7	18,879	7	18,879	—	—	3	11,089		
		計	7,692	806,945	7,082	801,734	—	—	3	16,941		
	宇 出 津	計	24,352	306,295	1,740	96,300	—	—	—	—		
		輪 島 浦	計	4,435	50,368	28	16,546	—	—	—	—	
			計外內	65,480	876,470	1,040	39,520	—	—	—	—	
			計	342	2,175	342	2,175	—	—	—	—	
			計外內	6,938	52,142	—	—	—	—	—	—	
計			34,705	986,858	651	763,606	—	—	4	13,457		
敦 賀	計	6,883	789,103	605	744,710	—	—	4	13,457			
	計外內	85	164,885	85	164,885	—	—	4	13,457			
	計	6,798	624,218	520	579,825	—	—	—	—			
	三 國 濱	計	7,737	96,218	42	11,624	—	—	—	—		
		計外內	20,005	101,207	4	7,272	—	—	—	—		
小 和 田	計	80	330	—	—	—	—	—	—			
静 岡	計	61,543	7,405,728	16,872	6,226,692	64	473,074	330	1,553,540			
	清 水	計	7,628	4,962,117	1,667	4,802,002	64	473,074	330	1,553,540		
		計外內	469	1,791,803	469	1,791,803	61	439,960	241	986,540		
		計	7,159	3,170,314	1,198	3,010,199	3	33,114	89	567,000		
	網 代	計	2,228	28,159	293	2,423	—	—	—	—		
		伊 東	計	11,737	224,485	1,582	116,755	—	—	—	—	
			計外內	4,333	132,855	1,440	102,900	—	—	—	—	
			計	6,637	1,116,780	1,993	792,260	—	—	—	—	
			下 田	計	4,892	509,180	1,787	212,460	—	—	—	—
				計外內	19,648	327,801	8,098	188,292	—	—	—	—
			沼 津	計	4,000	78,120	—	—	—	—	—	—
				計外內	122	3,770	—	—	—	—	—	—
				計	318	22,461	12	9,600	—	—	—	—
			愛 知	計	458,293	16,970,630	75,012	12,195,690	118	824,968	1,077	4,595,350
				名 古 屋	計	53,727	10,166,261	4,143	9,296,848	115	804,778	1,019
計外內					1,707	5,992,666	1,704	5,992,291	115	804,778	947	3,887,343
計	52,020	4,173,595			2,439	3,304,557	—	—	72	265,220		
福 田	計	8,783		80,322	2,805	44,363	—	—	—	—		
	原 橋	計		670	10,538	—	—	—	—	—	—	
		計外內		24,208	385,022	12,756	203,038	—	—	—	—	
		計		69,227	695,167	735	157,026	—	—	7	33,785	
		三 谷		計	3,649	471,754	1,209	424,404	—	—	4	204,850
				計外內	28,552	650,425	7	2,600	—	—	—	—
		西 浦	計	—	—	—	—	—	—	—	—	

噸 數 階 級 別

(續)

船				帆 船				船			
千 噸 以 上		千 噸 未 滿		計		百 噸 以 上		百 噸 未 滿			
隻 數	噸 數	隻 數	噸 數	隻 數	噸 數	隻 數	噸 數	隻 數	噸 數		
1,070	1,422,799	5,378	280,773	20,996	160,546	90	10,919	20,906	149,627		
823	1,078,897	1,357	145,363	444	19,982	87	10,539	357	9,443		
113	222,394	1	649	—	—	—	—	—	—		
710	856,503	1,356	144,714	444	19,982	87	10,539	357	9,443		
120	138,802	560	63,973	2,191	13,600	—	—	2,191	13,603		
127	205,100	521	54,898	1,209	39,070	3	380	1,206	38,690		
—	—	2,940	16,539	17,152	87,891	—	—	17,152	87,891		
293	453,085	9,940	494,039	99,007	1,138,120	44	5,504	98,963	1,132,616		
292	451,788	6,791	340,795	610	5,211	8	1,133	602	4,078		
4	7,790	—	—	—	—	—	—	—	—		
288	443,998	6,791	340,795	610	5,211	8	1,133	602	4,078		
—	—	1,740	96,300	22,612	209,995	2	285	22,610	209,710		
1	1,297	27	15,249	4,407	33,822	34	4,086	4,373	29,736		
—	—	1,040	39,520	64,440	836,950	—	—	64,440	836,950		
—	—	342	2,175	—	—	—	—	—	—		
—	—	—	—	6,938	52,142	—	—	6,938	52,142		
324	566,288	323	183,861	34,054	223,252	9	1,127	34,045	222,125		
316	553,665	285	177,588	6,278	44,393	4	469	6,274	43,924		
81	151,428	—	—	—	—	—	—	—	—		
235	402,237	285	177,588	6,278	44,393	4	469	6,274	43,924		
5	6,350	37	5,274	7,695	84,594	4	463	7,691	84,131		
3	6,273	1	999	20,001	93,935	1	195	20,000	93,740		
—	—	—	—	80	330	—	—	80	330		
1,472	3,148,647	15,006	1,051,431	44,671	1,179,036	939	101,443	43,732	1,077,593		
1,041	2,646,887	232	128,501	5,961	160,115	—	—	5,961	160,115		
165	365,192	2	111	—	—	—	—	—	—		
876	2,281,695	230	128,390	5,961	160,115	—	—	5,961	160,115		
—	—	293	2,423	1,935	25,736	—	—	1,935	25,736		
—	—	1,582	116,755	10,155	107,730	—	—	10,155	107,730		
—	—	1,440	102,900	2,893	29,955	—	—	2,893	29,955		
426	496,000	1,567	296,260	4,644	324,520	560	78,400	4,034	246,120		
—	—	1,787	212,460	3,105	296,720	—	—	3,105	296,720		
—	—	8,098	188,292	11,550	139,509	—	—	11,550	139,509		
—	—	—	—	4,000	78,120	321	16,743	3,679	61,377		
—	—	—	—	122	3,770	—	—	122	3,770		
5	5,760	7	3,840	306	12,861	58	6,300	248	6,561		
2,915	5,109,552	70,902	1,665,820	383,281	4,774,940	1,684	271,043	381,597	4,503,897		
2,313	4,121,581	696	217,926	49,584	869,413	500	52,829	49,084	816,584		
640	1,299,161	2	1,009	3	375	3	375	—	—		
1,673	2,822,420	694	216,917	49,581	869,038	497	52,454	49,084	816,584		
—	—	2,805	44,363	5,978	35,959	—	—	5,978	35,959		
—	—	—	—	670	10,538	—	—	670	10,538		
—	—	12,756	203,038	11,452	181,984	—	—	11,452	181,984		
40	52,364	688	70,877	68,492	538,141	17	1,876	68,475	536,265		
131	132,506	1,074	87,048	2,440	47,350	240	24,850	2,200	22,500		
—	—	7	2,600	28,545	647,825	—	—	28,545	647,825		

第三表(5)

愛知 三重 滋賀 京都

入 港 船 舶

地方	港 灣	合 計		汽						
		隻 數	噸 數	計		一 萬 噸 以 上		五 * 千 噸 以 上		
				隻 數	噸 數	隻 數	噸 數	隻 數	噸 數	
愛 知	吉 田	37,014	448,617	3,931	57,559	—	—	—	—	
	一 色	58,308	305,320	1,482	20,280	—	—	—	—	
	平 坂	4,204	62,400	—	—	—	—	—	—	
	大 濱	34,994	320,479	10,757	133,680	—	—	—	—	
	新 川	3,406	84,070	—	—	—	—	—	—	
	龜 崎	6,907	147,707	1,920	41,414	—	—	—	—	
	半 田	31,640	1,309,269	13,063	843,545	—	—	4	26,322	
	武 豊	計外内	8,400	829,622	3,648	752,831	3	20,190	43	177,830
			105	312,923	105	312,923	3	20,190	41	165,279
			8,295	516,699	3,543	439,908	—	—	2	12,551
	師 崎	27,664	343,010	14,860	158,700	—	—	—	—	
	豊 濱	11,922	128,741	748	13,767	—	—	—	—	
	常 滑	25,164	426,731	2,948	45,635	—	—	—	—	
横 須 賀	19,854	105,175	—	—	—	—	—	—		
計	計	223,745	5,699,443	24,494	2,048,003	1	7,185	143	611,153	
三 重	四日市	計外内	10,994	1,552,703	1,383	1,311,043	1	7,185	143	611,153
			199	741,898	199	741,898	1	7,185	139	588,503
			10,795	810,805	1,184	569,145	—	—	4	22,650
	桑 名	10,710	144,010	—	—	—	—	—	—	
	富 洲	15,973	190,762	—	—	—	—	—	—	
	千 代	2,181	22,463	—	—	—	—	—	—	
	津 阪	15,829	247,880	67	8,636	—	—	—	—	
	松 社	7,292	175,101	46	5,913	—	—	—	—	
	神 戶	50,425	1,270,026	270	1,521	—	—	—	—	
	鳥 羽	38,519	548,602	3,907	332,430	—	—	—	—	
	波 切	14,998	486,604	—	—	—	—	—	—	
	濱 島	15,070	296,202	7,050	124,522	—	—	—	—	
	五ヶ所	3,600	54,464	245	19,250	—	—	—	—	
長 島	15,074	248,316	21	6,648	—	—	—	—		
尾 鷲	19,015	352,840	8,875	164,240	—	—	—	—		
木 本	4,065	109,470	2,630	73,800	—	—	—	—		
滋 賀	大 津	51,471	958,132	30,288	801,454	—	—	—	—	
京 都	計	81,242	1,640,112	20,033	1,052,512	—	—	—	—	
	舞 鶴	21,381	524,951	802	391,094	—	—	—	—	
	伏 見	8,524	253,675	941	38,986	—	—	—	—	
	新 舞 鶴	2,850	141,360	2,650	133,500	—	—	—	—	
	宮 津	計外内	20,917	305,399	12,337	258,591	—	—	—	—
			20,917	305,399	12,337	258,591	—	—	—	—
	伊 根	19,960	371,592	3,110	226,854	—	—	—	—	
	間 人	2,051	11,309	160	1,569	—	—	—	—	
	淺 茂 川	3,439	17,759	33	1,918	—	—	—	—	
	久 美 濱	2,120	14,067	—	—	—	—	—	—	

噸 數 階 級 別

(續)

船				帆				船			
千 噸 以 上		千 噸 未 滿		計		百 噸 以 上		百 噸 未 滿		計	
隻 數	噸 數	隻 數	噸 數	隻 數	噸 數	隻 數	噸 數	隻 數	噸 數	隻 數	噸 數
—	—	3,931	57,559	33,083	391,058	—	—	33,083	391,058	—	—
—	—	1,482	20,280	56,826	285,040	—	—	56,826	285,040	—	—
—	—	—	—	4,204	62,400	—	—	4,204	62,400	—	—
10	36,158	10,747	97,522	24,237	186,799	—	—	24,237	186,799	—	—
—	—	—	—	3,406	84,070	79	46,600	3,327	37,470	—	—
—	—	1,920	41,414	4,987	106,293	140	41,350	4,847	64,943	—	—
169	312,077	12,890	505,146	18,577	465,724	143	16,215	18,434	449,509	—	—
252	454,866	3,350	99,945	4,752	76,791	29	9,628	4,723	67,163	—	—
61	127,454	—	—	—	—	—	—	—	—	—	—
191	327,412	3,350	99,945	4,752	76,791	29	9,628	4,723	67,163	—	—
—	—	14,860	158,700	12,804	184,310	—	—	12,804	184,310	—	—
—	—	748	13,767	11,174	114,974	1	120	11,173	114,854	—	—
—	—	2,948	45,635	22,216	381,096	535	77,575	21,681	303,521	—	—
—	—	—	—	19,854	105,175	—	—	19,854	105,175	—	—
341	572,570	24,009	857,095	199,251	3,651,440	613	72,484	198,638	3,578,956	—	—
272	463,160	967	229,545	9,611	241,660	—	—	9,611	241,660	—	—
59	146,210	—	—	—	—	—	—	—	—	—	—
213	316,950	967	229,545	9,611	241,660	—	—	9,611	241,660	—	—
—	—	—	—	10,710	144,010	—	—	10,710	144,010	—	—
—	—	—	—	15,973	190,762	—	—	15,973	190,762	—	—
—	—	—	—	2,181	22,463	—	—	2,181	22,463	—	—
—	—	67	8,636	15,762	239,244	—	—	15,762	239,244	—	—
—	—	46	5,913	7,246	169,188	—	—	7,246	169,188	—	—
—	—	270	1,521	50,155	1,268,505	356	37,220	49,799	1,231,285	—	—
64	101,421	3,843	231,009	34,612	216,172	48	8,640	34,564	207,532	—	—
—	—	—	—	14,998	486,604	—	—	14,998	486,604	—	—
—	—	7,050	124,522	8,020	171,680	105	13,410	7,915	158,270	—	—
2	2,308	243	16,942	3,355	35,214	17	1,968	3,338	33,246	—	—
2	3,158	19	3,490	15,053	241,668	37	4,246	15,016	237,422	—	—
1	2,523	8,874	161,717	10,140	188,600	50	7,000	10,090	181,600	—	—
—	—	2,630	73,800	1,435	35,670	—	—	1,435	35,670	—	—
—	—	30,288	801,454	21,183	156,678	—	—	21,183	156,678	—	—
379	539,314	19,654	513,198	61,209	587,600	30	6,727	61,179	580,873	—	—
193	276,954	609	114,140	20,579	133,857	3	577	20,576	133,280	—	—
—	—	941	38,986	7,583	214,689	—	—	7,583	214,689	—	—
60	84,000	2,590	49,500	200	7,860	20	5,100	180	2,760	—	—
105	133,140	12,232	125,451	8,580	46,808	—	—	8,580	46,808	—	—
105	133,140	12,232	125,451	8,580	46,808	—	—	8,580	46,808	—	—
21	45,220	3,089	181,634	16,850	144,738	1	150	16,849	144,588	—	—
—	—	160	1,569	1,891	9,740	—	—	1,891	9,740	—	—
—	—	33	1,918	3,406	15,841	6	900	3,400	14,941	—	—
—	—	—	—	2,120	14,067	—	—	2,120	14,067	—	—

第三表(5)

大阪 兵庫 和歌山 鳥取

入 港 船 舶

地方	港 灣	合 計		汽					
		隻 數	噸 數	計		一 萬 噸 以 上		五 千 噸 以 上 未 滿	
				隻 數	噸 數	隻 數	噸 數	隻 數	噸 數
大阪	計	238,158	28,186,798	23,955	22,387,162	112	761,455	1,827	7,529,969
	大阪 (計外内)	223,329	27,864,598	23,804	22,384,898	112	761,455	1,827	7,529,969
		3,122	10,382,192	3,115	10,381,417	111	748,056	1,786	7,305,279
		220,207	17,482,406	20,689	12,003,481	1	13,399	41	224,690
	岸和田	5,504	102,346	1	300				
	大津	185	29,210						
堺	9,140	190,644	150	1,964					
兵庫	計	390,287	44,105,073	80,878	34,742,751	457	3,828,198	2,967	12,396,690
	神戸 (計外内)	104,279	30,531,245	29,833	28,470,600	457	3,828,198	2,920	12,130,120
		4,255	16,269,383	4,254	16,269,374	453	3,795,459	2,534	10,462,552
		100,024	14,261,862	25,579	12,201,226	4	32,739	386	1,667,568
	飾磨	29,385	1,425,016	6,375	235,041				
	津居山	16,787	242,502	15,320	230,625				
	香住	5,762	46,231						
	尼崎	25,621	4,257,683	8,028	3,004,634			12	51,592
	西宮	27,168	562,575	1,193	65,805				
	明石	33,753	324,521	1,154	55,470				
	二見	24,436	819,705						
	別府	14,977	469,576	50	7,000				
	高砂	14,507	544,434	346	73,350				
	伊保	11,906	83,244	70	1,050				
	相生	33,468	2,034,342	4,526	674,227			35	214,978
	岩屋	11,265	690,900	5,755	506,600				
	洲本	15,066	875,749	4,158	707,481				
	福良	12,346	901,235	2,826	478,990				
	淡	9,561	296,115	1,244	231,878				
和歌山	計	164,151	6,077,946	28,917	3,114,287	1	6,700	42	172,864
	和歌山	10,928	587,770	1,220	21,927				
		新宮	1,602	27,112					
	勝浦	43,166	1,602,686	5,881	498,578			15	48,272
	古座	9,213	122,058	165	28,050				
	串本	9,896	640,337	4,440	521,320				
	文里	4,257	666,817	1,143	552,840				
	田邊	19,721	400,951	9,082	226,668				
	日高	1,285	13,370						
	由良	1,934	269,526	83	183,240	1	6,700	9	46,300
	湯淺	5,590	88,190						
	有田	35,730	402,671						
	下津	13,413	305,069	2,064	160,660			18	78,292
	冷水	1,399	82,815	119	64,250				
和歌浦	6,017	868,574	4,720	856,754					
鳥取	計	60,765	1,030,621	11,711	601,187				
	境 (計外内)	56,175	937,288	8,535	543,186				
		15	13,899	15	13,899				
	56,160	923,389	8,520	529,287					

噸 數 階 級 別

(續)

船	千 噸 以 上		千 噸 未 滿		帆		船			
	千 噸 未 滿		千 噸 未 滿		計		百 噸 以 上		百 噸 未 滿	
	隻 數	噸 數	隻 數	噸 數	隻 數	噸 數	隻 數	噸 數	隻 數	噸 數
	4,296	8,360,427	17,720	5,735,311	214,203	5,799,636	9,168	936,059	205,035	4,863,577
	4,296	8,360,427	17,569	5,733,047	199,525	5,479,700	7,585	902,057	191,940	4,577,643
	1,205	2,322,632	13	5,450	7	775	7	775		
	3,091	6,037,795	17,556	5,727,597	199,518	5,478,925	7,578	901,282	191,940	4,577,643
			1	300	5,503	102,046	1,440	15,840	4,063	86,206
					185	29,210	24	3,790	161	25,420
			150	1,964	8,990	188,680	119	14,372	8,871	174,308
	8,964	10,867,954	68,490	7,649,909	309,409	9,362,322	14,948	2,073,497	294,461	7,288,825
	7,875	8,761,987	18,581	3,750,295	74,446	2,060,645	2,464	187,578	71,982	1,873,067
	1,260	2,009,913	7	1,450	1	9			1	9
	6,615	6,752,074	18,574	3,748,845	74,445	2,060,636	2,464	187,578	71,981	1,873,058
	1	792	6,374	234,249	23,010	1,189,975	2,304	323,120	20,706	866,855
			15,320	230,625	1,467	11,877	25	3,250	1,442	8,627
					5,762	46,231	13	970	5,749	45,261
	912	1,721,040	7,104	1,232,002	17,593	1,253,049	4,236	758,329	13,357	494,720
			1,193	65,805	25,975	496,770			25,975	496,770
			1,154	55,470	32,599	269,051	1	115	32,598	268,936
					24,436	819,705	430	80,840	24,006	738,865
			50	7,000	14,927	462,576	474	68,230	14,453	394,346
	11	8,800	335	64,550	14,161	471,084	1,890	220,800	12,271	250,284
			70	1,050	11,836	82,194			11,836	82,194
	52	169,215	4,439	290,034	28,942	1,360,115	549	139,243	28,393	1,220,872
	42	46,020	5,713	460,580	5,510	184,300	720	79,080	4,790	105,220
			4,158	707,481	10,908	168,268	492	69,382	10,416	98,886
	71	160,100	2,755	318,890	9,520	422,245	1,350	142,560	8,170	279,685
			1,244	231,878	8,317	64,237			8,317	64,237
	3,036	2,242,046	25,838	692,677	135,234	2,963,659	7,078	583,127	128,156	2,380,532
			1,220	21,927	9,708	565,843	1,477	144,911	8,231	420,932
					1,602	27,112			1,602	27,112
	416	371,581	5,450	78,725	37,285	1,104,108	4,103	310,479	33,182	793,629
			165	28,050	9,048	94,008	288	25,200	8,760	68,803
	820	508,800	3,620	12,520	5,456	119,017	6	456	5,450	118,561
	712	518,590	431	34,250	3,114	113,977	848	59,166	2,266	54,811
			9,082	226,668	10,639	174,283	248	13,617	10,391	160,666
					1,285	13,370	6	480	1,279	12,890
	29	113,000	44	17,240	1,851	86,286	86	27,590	1,765	58,696
					5,590	88,190			5,590	88,190
					35,730	402,671			35,730	402,671
	15	32,315	2,031	50,053	11,349	144,409	15	1,128	11,334	143,281
	21	21,000	98	43,250	1,280	18,565			1,280	18,565
	1,023	676,760	3,697	179,994	1,297	11,820	1	100	1,296	11,720
	103	156,277	11,608	444,910	49,054	429,434	413	55,046	48,641	374,388
	103	156,277	8,432	386,907	47,640	394,102	352	47,676	47,288	346,426
	15	13,899								
	88	142,378	8,432	386,909	47,640	394,102	352	47,676	47,288	346,426

第三表(5)

鳥取 島根 岡山 廣島

入港船舶

地方	港灣	合計		汽					
		隻數	噸數	計		一萬噸以上		五千噸以上	
				隻數	噸數	隻數	噸數	隻數	噸數
鳥取	網代	545	4,569	2	428	—	—	—	—
	賀露	382	9,750	—	—	—	—	—	—
	米子	3,663	79,014	3,174	57,573	—	—	—	—
島根	計	82,399	2,047,485	70,438	1,843,871	—	—	—	—
	安來	12,950	122,090	12,276	105,171	—	—	—	—
	松江	21,518	697,634	11,441	550,704	—	—	—	—
	美保	14,030	834,692	13,871	821,165	—	—	—	—
	惠曇	10,859	115,581	10,431	113,269	—	—	—	—
	大社	4,169	21,649	4,169	21,649	—	—	—	—
	濱田	10,501	123,199	10,069	108,632	—	—	—	—
	西郷	10,501	123,199	10,069	108,632	—	—	—	—
	西郷	8,372	132,640	8,181	123,281	—	—	—	—
	計	134,647	5,684,053	52,915	2,892,599	—	—	13	70,303
岡山	宇野	18,484	2,157,182	10,061	1,713,316	—	—	13	70,303
	片上	106	322,725	105	322,595	—	—	13	70,303
	牛窓	18,378	1,834,457	9,956	1,390,721	—	—	—	—
	小津	8,628	1,033,366	252	240,937	—	—	—	—
	下津	4,574	369,820	2,053	300,520	—	—	—	—
	玉島	8,261	105,242	7,936	86,324	—	—	—	—
	笠岡	12,708	395,494	7,470	245,166	—	—	—	—
	岡山	22,755	411,375	5,015	126,660	—	—	—	—
	日比	16,761	467,450	8,199	88,358	—	—	—	—
	日比	38,681	615,720	10,967	57,890	—	—	—	—
	日比	3,795	128,404	962	33,428	—	—	—	—
	廣島	計	608,039	41,357,894	267,290	24,523,728	5	30,562	119
尾道		58,945	2,347,612	33,558	1,635,389	—	—	6	23,290
廣島		65	112,374	65	112,374	—	—	3	12,753
福山		58,880	2,235,238	33,493	1,523,015	—	—	3	10,537
鞆		77,260	3,211,821	33,703	2,072,135	—	—	62	217,492
糸崎		6,716	55,785	—	—	—	—	—	—
忠海		33,065	2,173,161	12,590	1,132,190	—	—	—	—
竹原		46,888	2,763,345	28,083	2,565,740	5	30,562	37	185,217
長濱		21	104,895	21	104,895	4	24,435	16	80,322
阿賀		46,867	2,658,450	28,062	2,460,845	1	6,127	21	104,895
吳市		17,688	1,847,613	5,478	984,630	—	—	—	—
廿日		31,037	1,902,907	19,865	1,288,239	—	—	—	—
御手		23,896	2,461,322	20,117	2,384,791	—	—	—	—
木ノ		27,668	2,343,104	10,972	2,073,708	—	—	—	—
御手		54,517	3,791,002	24,310	3,288,856	—	—	8	35,672
御手		4,144	46,080	10	6,296	—	—	—	—
御手		43,266	2,714,808	26,520	2,630,580	—	—	—	—
御手	44,775	4,458,388	11,434	1,053,014	—	—	—	—	
御手	83,050	7,609,500	25,000	3,031,000	—	—	2	6,474	
御手	55,124	3,631,446	15,650	377,160	—	—	4	13,136	

噸數階級別

(續)

船				帆				船			
千噸以上		千噸未滿		計		百噸以上		百噸未滿		計	
隻數	噸數	隻數	噸數	隻數	噸數	隻數	噸數	隻數	噸數	隻數	噸數
—	—	2	428	543	4,141	—	—	543	4,141	—	—
—	—	—	—	382	9,750	10	1,200	372	8,550	—	—
—	—	3,174	57,573	489	21,441	51	6,170	438	15,271	—	—
211	369,355	70,227	1,474,516	11,961	203,614	205	20,905	11,756	182,709	—	—
—	—	12,276	105,171	674	16,919	35	3,444	639	13,475	—	—
—	—	11,441	550,704	10,077	146,930	124	11,857	9,953	135,073	—	—
209	368,475	13,662	452,690	159	13,527	38	5,130	121	8,397	—	—
—	—	10,431	113,269	428	2,312	—	—	428	2,312	—	—
2	880	4,167	20,769	—	—	—	—	—	—	—	—
—	—	10,069	108,632	432	14,567	8	474	424	14,093	—	—
—	—	10,069	108,632	432	14,567	8	474	424	14,093	—	—
—	—	8,181	123,281	191	9,359	—	—	191	9,359	—	—
262	527,302	52,640	2,294,994	81,732	2,791,454	7,733	745,920	73,999	2,045,534	—	—
160	378,466	9,888	1,264,547	8,423	443,866	559	50,373	7,864	393,493	—	—
86	249,076	6	3,216	1	130	1	130	7,864	393,493	—	—
74	129,390	9,882	1,261,331	8,422	443,736	558	50,243	7,864	393,493	—	—
101	148,028	151	92,909	8,376	792,429	6,260	622,500	2,116	169,929	—	—
—	—	2,053	300,520	2,521	69,300	85	12,650	2,436	56,650	—	—
—	—	7,936	86,324	325	18,918	71	8,930	254	9,988	—	—
—	—	7,470	245,166	5,238	150,328	10	910	5,228	149,418	—	—
—	—	5,015	126,660	17,740	284,715	—	—	17,740	284,715	—	—
1	808	8,198	87,550	8,562	379,092	52	5,354	8,510	373,738	—	—
—	—	10,967	57,890	27,714	557,830	656	41,195	27,058	516,635	—	—
—	—	962	33,428	2,833	94,976	40	4,008	2,793	90,968	—	—
2,832	3,780,591	264,334	20,231,294	340,749	16,834,166	64,511	8,473,238	276,238	8,360,928	—	—
154	261,963	33,398	1,350,136	25,387	712,223	1,996	229,540	23,391	482,683	—	—
49	92,544	13	7,077	—	—	—	—	—	—	—	—
105	169,419	33,385	1,343,059	25,387	712,223	1,996	229,540	23,391	482,683	—	—
247	446,045	33,394	1,408,598	43,557	1,139,686	3,665	243,371	39,892	896,315	—	—
—	—	—	—	6,716	55,785	26	1,404	6,690	54,381	—	—
—	—	12,590	1,132,190	20,475	1,040,971	7,802	955,022	12,673	85,949	—	—
230	267,524	27,811	2,082,437	18,805	197,605	415	61,850	18,390	135,755	—	—
—	—	1	138	—	—	—	—	—	—	—	—
230	267,524	27,810	2,082,299	18,805	197,605	415	61,850	18,390	135,755	—	—
844	527,650	4,634	456,980	12,210	862,983	4,370	480,510	7,840	382,473	—	—
5	8,150	19,860	1,280,089	11,172	614,668	36	3,420	11,136	611,248	—	—
387	400,635	19,730	1,984,156	3,779	76,531	38	4,580	3,741	71,951	—	—
—	—	10,972	2,073,708	16,696	269,396	697	85,210	15,999	184,186	—	—
168	427,728	24,134	2,825,456	30,207	502,146	291	35,462	29,916	466,684	—	—
6	4,446	4	1,850	4,134	39,784	25	3,559	4,109	36,225	—	—
15	12,495	26,505	2,618,085	16,746	84,228	—	—	16,746	84,228	—	—
1	1,081	11,433	1,051,933	33,341	3,405,374	7,700	1,789,567	25,641	1,615,807	—	—
718	1,253,526	24,280	1,771,000	58,050	4,578,500	17,600	1,723,500	40,450	2,855,000	—	—
57	169,348	15,589	194,676	39,474	3,254,286	19,850	2,856,243	19,624	398,043	—	—

第三表(5)

山口 德島 香川

入 港 船 舶

地方	港 灣	合 計		汽						
				計		一 萬 噸 以 上		五 千 噸 以 上 一 萬 噸 未 滿		
		隻 數	噸 數	隻 數	噸 數	隻 數	噸 數	隻 數	噸 數	
山 口	計	733,689	49,650,186	159,951	20,384,040	29	177,062	538	1,841,634	
	下關	425,577	31,834,836	96,467	10,898,540	—	—	337	964,853	
	字部	計外	46	73,088	36	72,380	—	—	11	38,613
		計內	425,531	31,761,748	96,431	10,826,160	—	—	326	926,240
	萩	計外	31,048	572,635	118	257,964	—	—	—	—
		計內	47	64,964	43	64,532	—	—	—	—
	仙崎	31,001	507,671	75	193,432	—	—	—	—	
	特牛	9,099	211,968	123	123,120	—	—	1	3,120	
	小野田	15,591	155,350	41	1,550	—	—	—	—	
	中關	21,105	906,460	1,285	41,120	—	—	—	—	
	三田尻	計外	11,688	503,350	238	220,789	—	—	8	17,026
		計內	19,344	868,582	846	219,236	—	—	5	14,978
	德山	計外	12,226	2,244,040	2,685	1,554,015	24	142,062	135	560,657
		計內	269	861,338	269	861,338	22	133,134	89	422,604
	下松	11,957	1,982,702	2,416	692,677	2	8,928	46	138,053	
	室津	2,203	986,000	532	629,500	5	35,000	52	281,000	
	柳井	3,001	371,700	1,081	363,300	—	—	—	—	
	新港	54,845	2,171,272	8,029	1,532,409	—	—	—	—	
	上關	9,055	971,550	5,931	924,155	—	—	—	—	
	小松	30,294	866,150	4,482	136,790	—	—	—	—	
	室積	35,751	752,105	30,754	356,252	—	—	—	—	
	計	12,124	507,985	1,727	151,902	—	—	—	—	
德 島	計	54,583	3,859,485	8,614	1,882,318	—	—	1	4,042	
	小松島	10,220	905,152	1,643	674,675	—	—	—	—	
	牟岐	2,315	180,748	708	148,612	—	—	—	—	
	日和佐	3,142	205,817	680	164,850	—	—	—	—	
	橋島	9,247	451,651	985	291,723	—	—	1	4,042	
	德養	22,545	1,415,161	1,454	356,902	—	—	—	—	
撫養	7,114	700,936	3,144	245,556	—	—	—	—		
香 川	計	162,773	11,957,187	114,529	11,143,938	—	—	22	85,550	
	高松	26,647	3,895,874	25,026	3,863,336	—	—	—	—	
	引田	5,519	229,582	2,724	203,122	—	—	—	—	
	三本松	4,689	183,113	4,643	182,710	—	—	—	—	
	志度	4,236	113,839	3,127	102,833	—	—	—	—	
	香西	5,429	229,951	5,359	223,881	—	—	—	—	
	坂出	13,450	1,519,658	12,617	1,480,901	—	—	22	85,550	
	丸龜	20,988	794,515	18,047	716,880	—	—	—	—	
	多度津	22,365	2,544,250	21,167	2,481,097	—	—	—	—	
	仁尾	11,700	323,750	560	46,000	—	—	—	—	
	觀音寺	26,440	697,175	6,179	591,667	—	—	—	—	
	豐濱	1,160	167,370	709	151,168	—	—	—	—	
	坂手	2,495	543,638	1,496	528,900	—	—	—	—	
	土庄	13,545	519,919	12,412	510,049	—	—	—	—	
	詫間	4,110	194,503	463	61,394	—	—	—	—	

噸 數 階 級 別

(續)

船				帆				船			
千噸以上		千噸未滿		計		百噸以上		百噸未滿			
隻 數	噸 數	隻 數	噸 數	隻 數	噸 數	隻 數	噸 數	隻 數	噸 數		
3,788	3,632,009	155,596	14,733,335	573,738	29,266,146	122,644	4,304,540	451,094	24,961,606		
1,485	1,443,363	94,645	8,490,324	329,110	20,936,296	98,581	741,185	230,529	20,195,111		
18	32,310	7	1,457	10	708	6	453	4	255		
1,467	1,411,053	94,638	8,488,867	329,100	20,935,588	98,575	740,732	230,525	20,194,856		
364	443,537	5,248	2,529,861	35,126	2,752,805	10,817	1,506,483	24,309	1,246,322		
109	253,761	9	4,203	30,930	314,671	39	5,157	30,891	309,514		
40	62,849	3	1,683	4	432	4	432	—	—		
69	190,912	6	2,520	30,926	314,239	35	4,725	30,891	309,514		
122	120,000	—	—	8,976	88,848	6	1,700	8,970	87,148		
—	—	41	1,550	15,550	153,800	—	—	15,550	153,800		
—	—	1,285	41,120	19,820	865,340	2,017	223,197	17,803	642,143		
116	174,307	114	29,456	11,450	282,561	187	30,972	11,263	251,589		
21	22,218	820	182,040	18,498	649,346	2,438	275,494	16,060	373,852		
217	453,193	2,309	398,103	9,541	690,025	3,006	546,050	6,535	143,975		
155	304,393	3	1,207	—	—	—	—	—	—		
62	148,800	2,306	396,896	9,541	690,025	3,006	546,050	6,535	143,975		
132	142,000	343	171,500	1,671	356,500	1,321	330,250	350	26,250		
8	4,150	1,073	359,150	1,920	8,400	57	1,850	1,863	6,550		
—	—	8,029	1,532,409	46,816	638,863	684	70,779	46,132	568,084		
1,204	564,240	4,727	359,915	3,124	47,395	8	528	3,116	46,867		
1	700	4,481	136,090	25,812	729,360	3,370	559,000	22,442	170,360		
—	—	30,754	356,252	4,997	395,853	64	8,640	4,933	387,213		
9	10,540	1,718	141,362	10,397	356,083	49	3,255	10,348	352,828		
419	325,778	8,194	1,552,498	45,969	1,977,167	6,609	1,100,146	39,360	877,021		
415	317,175	1,228	357,500	8,577	230,477	874	99,526	7,703	130,951		
—	—	708	148,612	1,607	32,136	—	—	1,607	32,136		
—	—	680	164,850	2,462	40,967	—	—	2,462	40,967		
4	8,603	980	279,078	8,262	159,928	191	21,900	8,071	138,028		
—	—	1,454	356,902	21,091	1,058,259	3,624	652,320	17,467	405,939		
—	—	3,144	245,556	3,970	455,400	1,920	326,400	2,050	129,000		
3,101	2,673,479	111,406	8,384,909	48,244	813,249	2,013	213,845	46,231	599,404		
1,498	1,292,824	23,528	2,570,512	1,621	32,538	71	6,804	1,550	25,734		
—	—	2,724	203,122	2,795	26,460	—	—	2,795	26,460		
—	—	4,643	182,710	46	403	—	—	46	403		
—	—	3,127	102,833	1,109	11,056	75	4,013	1,034	7,043		
—	—	5,359	223,881	70	6,070	29	3,283	41	2,787		
665	636,201	11,930	759,150	863	38,757	176	21,026	657	17,731		
—	—	18,047	716,880	2,941	77,635	102	8,160	2,839	69,475		
725	545,126	20,442	1,935,971	1,198	63,153	39	2,812	1,159	60,341		
—	—	560	46,000	11,140	277,750	1,330	159,000	9,810	118,750		
178	130,528	6,001	461,139	20,261	105,508	—	—	20,261	105,508		
—	—	709	151,168	451	16,202	3	183	448	16,019		
35	68,800	1,461	460,100	999	14,738	185	8,226	814	6,512		
—	—	12,412	510,049	1,133	9,870	—	—	1,133	9,870		
—	—	463	61,394	3,647	133,109	3	338	3,644	132,771		

第三表(5)

愛媛 高知 福岡 佐賀

地方	港灣	合計		汽						
		隻	噸	計		一萬噸以上		五千噸以上		
				隻	噸	隻	噸	隻	噸	
愛媛	計	384,992	26,884,389	203,861	20,483,765			47	168,848	
	今治	計	33,379	2,497,167	31,979	2,473,873			7	28,814
		計外內	55	92,904	55	92,904			5	19,473
	川之江	計	33,324	2,404,263	31,924	2,380,969			2	9,341
		計外內	7,128	913,600	2,295	803,250				
	三島	10,415	1,568,601	2,896	1,360,653					
	新居濱	17,478	1,616,719	4,700	1,251,688			25	77,875	
	西條	6,640	759,338	792	311,238					
	北條	11,594	684,448	3,569	310,478					
	高津濱	18,005	4,231,167	14,381	4,117,453					
	三津濱	79,569	4,896,268	13,614	1,802,766					
	郡中	8,519	881,917	2,214	764,695					
	長濱	20,232	2,169,360	15,305	1,876,531					
	川石	27,800	1,133,499	21,158	904,896			1	4,360	
八幡濱	54,401	2,011,645	38,250	1,624,820						
三瓶	11,504	801,635	10,302	751,430			7	31,500		
吉田	13,439	794,172	9,945	752,244						
宇和島	45,150	1,382,200	23,920	940,140			7	26,299		
深浦	19,739	542,653	8,541	437,610						
高知	計	91,749	3,860,686	78,175	3,205,349			1	3,966	
	浦戶	12,450	750,137	10,630	637,285					
	甲浦	21,014	988,770	17,912	732,719					
	室津	9,825	330,725	8,043	264,196					
	須崎	3,922	333,268	2,389	268,189			1	3,966	
	清水	18,376	482,436	18,239	472,039					
	片島	26,162	975,350	20,962	830,921					
福岡	計	420,168	63,783,088	172,382	46,562,351	93	626,385	4,801	18,246,430	
	門司	計	279,363	45,862,137	142,121	32,484,149	65	440,138	3,764	15,161,698
		計外內	3,148	9,575,175	3,148	9,575,175	40	274,922	1,642	6,466,704
	若松	計	276,215	36,286,962	138,973	22,908,974	25	165,216	2,122	8,694,994
		計外內	81,529	11,258,914	17,912	8,701,534			563	1,225,255
	博多	計	983	2,396,888	983	2,396,888			266	133,000
		計外內	80,546	8,862,026	16,929	6,304,646			297	1,092,255
	宇島	計	15,435	1,700,359	2,524	1,184,758			20	79,382
		計外內	80	144,396	74	144,095			20	79,382
	小倉	計	15,355	1,555,963	2,450	1,040,663				
		計外內	8,479	519,870	1,692	343,500				
	蘆屋	計	24,538	841,297	5,511	602,790				
		計外內	215	4,111	85	846				
	若津	計	3,550	140,979	489	66,089				
計外內		4,149	188,796							
三池	計	2,910	3,266,625	2,048	3,178,635	28	186,247	454	1,780,095	
	計外內	743	2,573,509	743	2,573,509	28	186,247	427	1,680,025	
佐賀	計	2,167	693,116	1,305	605,176			27	100,070	
	伊萬里	46,752	2,629,417	30,512	2,016,714			30	109,451	
		11,821	263,845	10,305	243,504					

噸數階級別

(續)

船				帆		船			
千噸以上		千噸未滿		計		百噸以上		百噸未滿	
隻	噸	隻	噸	隻	噸	隻	噸	隻	噸
3,359	3,227,251	200,455	17,087,666	181,131	6,400,624	4,419	469,447	176,712	5,931,177
830	785,790	31,142	1,659,269	1,400	23,294	146	12,972	1,254	10,322
47	71,822	3	1,609						
783	713,968	31,139	1,657,660	1,400	23,294	146	12,972	1,254	10,322
		2,295	803,250	4,833	110,350	265	25,200	4,568	85,150
		2,896	1,360,653	7,519	207,948	314	45,205	7,205	162,743
688	559,068	3,987	614,745	12,778	365,031	1,201	79,986	11,577	285,045
		792	311,238	5,848	448,100	76	15,200	5,772	432,900
		3,569	310,478	8,025	373,970	3	240	8,022	373,730
859	949,195	13,522	3,168,258	3,624	113,714	157	18,840	3,467	94,874
13	15,743	13,601	1,787,023	65,955	3,093,502	64	6,911	65,891	3,086,591
		2,214	764,695	6,305	117,222	1	79	6,304	117,143
902	801,350	14,403	1,075,181	4,927	292,829	861	90,425	4,066	202,404
7	12,134	21,150	888,402	6,642	228,603	404	39,592	6,238	189,011
		38,250	1,624,820	16,151	386,825	624	87,360	15,527	299,465
6	15,600	10,289	704,330	1,202	50,205	60	4,735	1,142	45,470
1	1,300	9,944	750,944	3,494	41,928			3,494	41,928
53	87,071	23,860	826,770	21,230	442,060	228	41,780	21,002	400,280
		8,541	437,610	11,198	105,043	15	922	11,183	104,121
420	318,888	77,754	2,882,495	13,574	655,337	1,359	187,575	12,215	467,762
394	263,733	10,236	373,552	1,820	112,852	321	39,599	1,499	73,253
		17,912	732,719	3,102	256,051	871	132,633	2,231	123,418
		8,043	264,196	1,782	66,529			1,782	66,529
26	55,155	2,362	209,068	1,533	65,079	158	14,388	1,375	50,691
		18,239	472,039	137	10,397	7	725	130	9,672
		20,962	830,921	5,200	144,429	2	230	5,198	144,199
9,486	17,342,380	158,002	10,347,156	247,786	17,220,737	96,607	12,055,932	151,179	5,164,805
5,298	9,679,869	132,994	7,202,444	137,242	13,377,988	81,032	9,928,738	56,210	3,449,250
1,441	2,821,246	25	12,303						
3,857	6,858,623	132,969	7,190,141	137,242	13,377,988	81,032	9,928,738	56,210	3,449,250
3,347	6,099,613	14,002	1,376,666	63,617	2,557,380	12,664	1,640,890	50,953	916,490
687	2,241,388	30	22,500						
2,660	3,858,225	13,972	1,354,166	63,617	2,557,380	12,664	1,640,890	50,953	916,490
245	386,486	2,259	718,890	12,911	515,601	1,049	165,755	11,862	349,846
50	64,015	4	698	6	301	3	277	3	24
195	322,471	2,255	718,192	12,905	515,300	1,046	165,478	11,859	349,822
		1,692	343,500	6,787	176,370	550	150,870	6,237	25,500
42	88,200	5,469	514,590	19,027	238,507	105	15,750	18,922	222,757
		85	846	130	3,265			130	3,265
		489	66,089	3,061	74,890			3,061	74,890
				4,149	188,796	563	76,400	3,586	112,396
554	1,088,212	1,012	124,131	862	87,940	644	77,529	218	10,411
281	705,020	7	2,217						
273	383,192	1,005	121,914	862	87,940	644	77,529	218	10,411
629	1,008,558	29,853	898,705	16,240	612,703	2,790	308,808	13,450	303,895
19	30,607	10,286	212,897	1,516	25,341	28	3,777	1,488	21,564

第三表(5)

入 港 船 舶

佐賀 長崎

地 方	港 灣	合 計		汽						
		隻 數	噸 數	計		一 萬 噸 以 上		五 千 噸 以 上 未 滿		
				隻 數	噸 數	隻 數	噸 數	隻 數	噸 數	
佐 賀	唐 津	計外	5,392	938,410	3,280	871,879	—	—	30	109,451
		內	186	397,942	186	397,942	—	—	28	101,443
		計外	5,206	540,468	3,094	473,937	—	—	2	8,008
	呼 子	23,375	888,278	16,198	527,260	—	—	—	—	
	住ノ江	計外	3,669	482,701	372	361,959	—	—	—	—
內		6	7,649	6	7,649	—	—	—	—	
諸 富	2,495	51,183	357	12,112	—	—	—	—		
長 崎	計	371,048	14,606,975	159,452	11,651,681	28	231,743	364	1,164,616	
	長 崎	計外	12,568	2,381,372	11,598	2,321,187	26	223,703	331	1,009,155
		內	504	1,465,567	504	1,465,567	26	223,703	314	939,640
		計外	12,064	915,805	11,094	855,620	—	—	17	69,515
	今 福	4,574	35,928	1,074	21,571	—	—	—	—	
	田 平	31,904	106,970	31,025	93,075	—	—	—	—	
	相ノ浦	8,680	2,715,136	2,645	2,657,533	—	—	24	122,420	
	佐世保	31,678	634,316	25,264	442,843	2	8,040	9	33,041	
	大 村	64,171	337,240	19,444	256,249	—	—	—	—	
	島 原	19,942	630,367	2,508	299,861	—	—	—	—	
	口ノ津	計外	10,255	403,145	4,540	169,277	—	—	—	—
		內	16	3,779	1	2,456	—	—	—	—
	小 濱	1,114	17,132	999	12,422	—	—	—	—	
	茂 木	4,529	91,907	1,463	73,141	—	—	—	—	
	式 見	6,227	346,384	8	160	—	—	—	—	
	瀬 戸	23,432	466,560	9,131	321,810	—	—	—	—	
	平 戸	52,359	1,558,976	29,123	1,195,696	—	—	—	—	
	崎 戸	7,960	1,230,123	5,933	1,143,883	—	—	—	—	
	佐 須 奈	12,524	295,240	577	91,760	—	—	—	—	
	比 田 勝	8,205	899,409	4,400	751,359	—	—	—	—	
	嚴 原	計外	5,916	249,009	1,180	195,701	—	—	—	—
		內	55	8,573	44	7,664	—	—	—	—
	勝 本	1,298	215,500	358	135,500	—	—	—	—	
	芦 邊	15,306	358,996	274	262,800	—	—	—	—	
	郷ノ浦	2,145	207,048	795	199,370	—	—	—	—	
	生 月	14,850	55,375	1,880	41,600	—	—	—	—	
	笛 吹	10,285	343,444	1,400	252,000	—	—	—	—	
有 川	1,277	80,222	513	72,166	—	—	—	—		
奈 良 尾	2,567	191,719	1,317	168,069	—	—	—	—		
福 江	5,619	267,445	1,392	249,566	—	—	—	—		
富 江	6,460	253,535	375	95,400	—	—	—	—		
玉ノ浦	5,203	234,477	236	127,682	—	—	—	—		

噸 數 階 級 別

(續)

船				帆				船			
千 噸 以 上 未 滿		千 噸 未 滿		計		百 噸 以 上		百 噸 未 滿			
隻 數	噸 數	隻 數	噸 數	隻 數	噸 數	隻 數	噸 數	隻 數	噸 數		
356	610,208	2,894	152,220	2,112	66,531	289	34,391	1,823	32,140		
154	294,446	4	2,053	—	—	—	—	—	—		
202	315,762	2,890	150,167	2,112	66,531	289	34,391	1,823	32,140		
67	62,310	16,131	464,950	7,177	361,018	2,302	240,015	4,875	121,003		
187	305,433	185	56,526	3,297	120,742	153	28,305	3,144	92,437		
5	6,810	1	839	—	—	—	—	—	—		
182	298,623	184	55,687	3,297	120,742	153	28,305	3,144	92,437		
—	—	357	12,112	2,138	39,071	18	2,320	2,120	36,751		
1,069	3,374,885	157,991	6,880,437	211,596	2,955,294	6,362	542,329	205,234	2,412,965		
329	466,075	10,912	622,254	970	60,185	87	10,831	883	49,354		
155	301,120	9	1,104	—	—	—	—	—	—		
174	164,955	10,903	621,150	970	60,185	87	10,831	883	49,354		
—	—	1,074	21,571	3,500	14,357	66	655	3,434	13,702		
—	—	31,025	93,075	879	13,895	22	1,100	857	12,795		
499	1,996,500	2,122	538,613	6,035	57,603	55	8,250	5,980	49,353		
9	7,565	25,244	394,197	6,414	191,473	1,418	116,705	4,996	74,768		
—	—	19,444	256,249	44,727	80,991	—	—	44,727	80,991		
—	—	2,508	299,861	17,434	330,506	274	48,175	17,160	282,331		
5	10,436	4,535	158,841	5,715	233,868	1,445	151,649	4,270	82,219		
1	2,456	—	—	15	1,323	12	1,184	3	139		
4	7,980	4,535	158,841	5,700	232,545	1,433	150,465	4,267	82,080		
—	—	999	12,422	115	4,710	—	—	115	4,710		
—	—	1,463	73,141	3,066	18,766	—	—	3,066	18,766		
—	—	8	160	6,219	346,224	—	—	6,219	346,224		
—	—	9,131	321,810	14,301	144,750	1,750	26,250	12,551	118,500		
—	—	29,123	1,195,696	23,206	363,280	109	84,735	23,127	278,545		
214	858,824	5,719	285,059	2,027	86,240	127	10,225	1,900	76,015		
—	—	577	91,760	11,947	203,480	—	—	11,947	203,480		
—	—	4,400	751,359	3,805	148,050	55	2,200	3,750	145,850		
1	1,335	1,179	194,366	4,736	53,308	11	1,075	4,725	52,233		
1	1,335	43	6,329	11	909	9	798	2	111		
—	—	1,136	188,037	4,725	52,399	2	277	4,723	52,122		
—	—	358	135,500	940	80,000	940	80,000	—	—		
—	—	274	262,800	15,032	96,196	—	—	15,032	96,196		
—	—	795	199,370	1,350	7,678	—	—	1,350	7,678		
—	—	1,880	41,600	12,970	13,775	—	—	12,970	13,775		
—	—	1,400	252,000	8,885	91,444	—	—	8,885	91,444		
—	—	513	72,166	764	8,056	—	—	764	8,056		
—	—	1,317	168,069	1,250	23,650	1	143	1,249	23,507		
—	—	1,392	249,566	4,227	17,879	1	237	4,226	17,642		
—	—	375	95,400	6,085	158,135	1	99	6,084	158,036		
12	34,150	224	93,532	4,967	106,795	—	—	4,967	106,795		

第三表(5)

入港船舶

熊本 大分 宮崎 鹿兒島

地方	港灣	合計		汽						
		隻數	噸數	計		一萬噸以上		五千噸以上未滿		
				隻數	噸數	隻數	噸數	隻數	噸數	
熊本	計	141,916	5,583,646	21,350	3,295,666	—	—	36	241,776	
	三角	計外	23,422	2,429,307	7,639	2,170,335	—	—	36	241,776
		計內	68	131,195	68	131,195	—	—	—	—
	長洲	23,354	2,298,112	7,571	2,039,140	—	—	36	241,776	
	百貫	3,593	190,280	995	33,810	—	—	—	—	
	八代	5,796	80,244	—	—	—	—	—	—	
	水俣	16,927	363,925	4,567	228,081	—	—	—	—	
大分	牛深	9,601	238,959	970	117,441	—	—	—	—	
	本渡	64,175	1,500,191	1,050	123,883	—	—	—	—	
	計	18,402	780,740	6,129	622,116	—	—	—	—	
	計	142,340	10,798,038	29,917	5,532,270	2	25,000	29	123,621	
	大分	6,962	1,423,429	3,167	1,347,314	—	—	4	15,524	
	別府	9,731	224,743	245	61,000	—	—	—	—	
	佐賀	4,016	1,290,256	3,514	1,275,196	2	25,000	—	—	
宮崎	白杵	12,237	2,316,144	2,693	1,049,030	—	—	1	5,833	
	津久見	16,580	787,700	1,130	442,200	—	—	—	—	
	佐伯	36,636	3,762,626	2,152	799,940	—	—	24	102,264	
	中津	50,383	895,045	17,016	557,540	—	—	—	—	
	計	5,795	98,095	—	—	—	—	—	—	
	細島	48,941	2,203,035	5,451	1,399,062	—	—	1	3,242	
	延岡	10,449	804,448	1,182	483,958	—	—	1	3,242	
鹿兒島	土々呂	6,579	133,525	1,800	57,900	—	—	—	—	
	内海	4,730	330,011	1,052	347,405	—	—	—	—	
	油津	2,743	172,945	341	127,227	—	—	—	—	
	福島	23,877	622,721	919	313,804	—	—	—	—	
	計	563	84,385	157	68,768	—	—	—	—	
	計	135,623	4,949,695	80,197	4,206,256	—	—	12	42,710	
	鹿兒島	計外	34,354	1,624,618	18,505	1,335,460	—	—	12	42,710
鹿兒島	計內	140	207,504	136	207,009	—	—	4	13,020	
	米ノ津	34,214	1,417,114	18,369	1,128,451	—	—	8	29,690	
	串木野	4,270	59,818	2,265	26,928	—	—	—	—	
	枕崎	9,905	230,745	9,685	220,959	—	—	—	—	
	山川	23,317	491,498	7,566	390,190	—	—	—	—	
	古江	8,276	113,547	1,491	54,036	—	—	—	—	
	大根占	5,457	349,971	4,411	311,160	—	—	—	—	
	志布志	6,711	120,956	2,988	76,424	—	—	—	—	
	志布志	9,156	375,054	397	243,347	—	—	—	—	
	中甌	1,990	55,305	1,902	49,923	—	—	—	—	
	一之	17,266	453,875	17,266	453,875	—	—	—	—	
	西之	1,474	83,859	354	54,559	—	—	—	—	

噸數階級別

(續)

船				帆				船			
千噸以上未滿		千噸未滿		計		百噸以上		百噸未滿			
隻數	噸數	隻數	噸數	隻數	噸數	隻數	噸數	隻數	噸數		
300	654,086	21,014	2,399,804	120,566	2,287,980	481	64,287	120,085	2,223,693		
291	641,152	7,312	1,287,407	15,783	258,972	397	53,816	15,386	205,156		
62	126,526	6	4,669	—	—	—	—	—	—		
229	514,626	7,306	1,232,738	15,783	258,972	397	53,816	15,386	205,156		
—	—	995	33,810	2,598	156,470	—	—	2,598	156,470		
—	—	—	—	5,796	80,244	—	—	5,796	80,244		
—	—	4,567	228,081	12,360	135,844	1	77	12,359	135,767		
9	12,934	961	104,507	8,631	121,518	83	10,394	8,548	111,124		
—	—	1,050	123,883	63,125	1,376,308	—	—	63,125	1,376,308		
—	—	6,129	622,116	12,273	158,624	—	—	12,273	158,624		
1,247	1,594,869	28,639	3,788,780	112,423	5,265,768	12,492	2,402,372	99,931	2,863,396		
220	668,753	2,443	663,037	3,795	76,115	119	12,529	3,676	63,586		
2	2,594	243	58,406	9,486	163,743	—	—	9,486	163,743		
289	294,985	3,223	955,211	502	15,060	—	—	502	15,060		
106	388,250	2,586	654,997	9,544	1,267,064	6,053	966,507	3,491	300,557		
—	—	1,130	442,200	15,450	345,500	450	60,500	15,000	285,000		
114	219,907	2,014	477,769	34,434	2,962,686	5,870	1,362,836	28,614	1,599,850		
16	20,380	17,000	537,160	33,367	337,505	—	—	33,367	337,505		
—	—	—	—	5,795	98,095	—	—	5,795	98,095		
82	129,221	5,368	1,266,599	43,490	803,973	1,971	156,855	41,519	647,118		
42	73,270	1,139	407,446	9,267	320,490	1,271	97,511	7,996	222,979		
—	—	1,800	57,900	4,779	80,625	165	18,465	4,614	62,160		
—	—	1,052	347,405	3,678	32,606	13	1,104	3,665	31,502		
4	4,541	337	122,686	2,402	45,718	201	14,554	2,201	31,164		
32	43,875	887	269,929	22,958	308,917	320	25,110	22,638	283,807		
4	7,535	153	61,233	406	15,617	1	111	405	15,506		
780	1,339,843	79,405	2,823,703	55,426	743,439	1,628	154,966	53,798	588,473		
492	727,493	18,001	565,257	15,849	289,158	1,069	87,084	14,780	202,074		
128	191,780	4	2,209	4	495	4	495	—	—		
364	535,713	17,997	563,048	15,845	288,663	1,065	86,589	14,780	202,074		
—	—	2,265	26,928	2,005	32,890	9	1,030	1,996	31,810		
—	—	9,685	220,959	220	9,786	—	—	220	9,786		
—	—	7,566	390,190	15,751	101,308	—	—	15,751	101,308		
3	2,325	1,488	51,761	6,785	59,461	6	750	6,779	58,711		
—	—	4,411	311,160	1,046	38,811	80	12,400	966	26,411		
—	—	2,988	76,424	3,723	44,532	160	1,632	3,563	42,900		
5	4,500	392	238,847	8,759	131,707	288	50,100	8,471	81,607		
—	—	1,902	49,923	88	5,382	16	1,920	72	3,462		
2	2,200	17,264	451,675	—	—	—	—	—	—		
—	—	354	54,559	1,120	29,300	—	—	1,120	29,300		



第三表(5)

鹿兒島 沖繩

入 港 船 舶

地 方	港 灣	合 計		汽						
				計		一 萬 噸 以 上		五 千 噸 以 上		
		隻 數	噸 數	隻 數	噸 數	隻 數	噸 數	隻 數	噸 數	
鹿兒島	名 瀬	6,875	839,514	6,843	838,851	—	—	—	—	
	古 仁 屋	6,572	150,935	6,524	150,494	—	—	—	—	
沖 繩	計	22,126	1,339,595	3,467	1,077,155	—	—	—	—	
	那 霸	計外	3,442	570,570	2,836	567,540	—	—	—	—
		計內	26	45,472	26	45,472	—	—	—	—
	渡 久 地	12,088	215,320	48	3,360	—	—	—	—	
	瀝 水	1,665	319,227	178	286,777	—	—	—	—	
	石 垣	2,702	117,996	113	105,149	—	—	—	—	
	與 那 原	1,841	6,458	184	6,148	—	—	—	—	
	船 浮	388	110,024	108	108,181	—	—	—	—	

噸 數 階 級 別

(續)

船				帆					
千 噸 以 上		千 噸 未 滿		計		百 噸 以 上		百 噸 未 滿	
隻 數	噸 數	隻 數	噸 數	隻 數	噸 數	隻 數	噸 數	隻 數	噸 數
238	569,725	6,605	269,126	32	663	—	—	32	663
40	33,600	6,484	116,894	48	441	—	—	48	441
660	933,167	2,807	143,988	18,659	262,440	—	—	18,659	262,440
274	439,624	2,562	127,916	606	3,030	—	—	606	3,030
26	45,472	—	—	—	—	—	—	—	—
248	394,152	2,562	127,916	606	3,030	—	—	606	3,030
—	—	48	3,360	12,040	211,960	—	—	12,040	211,960
178	286,777	—	—	1,487	32,450	—	—	1,487	32,450
113	105,149	—	—	2,589	12,847	—	—	2,589	12,847
4	5,068	180	1,030	1,657	310	—	—	1,657	310
91	96,549	17	11,632	280	1,843	—	—	280	1,843

6

入 港 最 大 船 舶

第三表(6) 入港最大船舶 昭和十二年  
北海道 青森 岩手 宮城 秋田

地方	港	灣	汽船		帆船		帆船		
			船名	總噸數	純噸數	船名	總噸數	純噸數	
北海道	小樽	樽館	ヒロツクテテス號	11,430	7,211	おしよろ丸	471	219	
			ヒロツクテテス號	11,430	7,211	第二南賀丸	525	342	
			ドンジョス號	10,893	6,791	神南賀丸	212	163	
			立石丸	3,801	2,351	第二南賀丸	525	342	
			形泰北丸	1,296	635	—	—	—	
			賣北祐丸	1,450	813	—	—	—	
			天留安丸	5,655	4,326	代丸	85	42	
			増毛神丸	994	559	代丸	73	37	
			余市日向丸	296	152	探安丸	25	12	
			岩内都樺丸	5,446	3,406	—	—	—	
			江差	—	—	—	—	—	
			浦河	江龍丸	2,170	1,276	—	—	—
			廣尾	江泰成丸	4,100	1,675	—	—	—
			釧路	ヒロツクテテス號	11,430	7,211	—	—	—
			厚岸	愛媛丸	4,653	3,366	—	—	—
			根室	住吉丸	1,921	1,365	—	—	—
			網走	きつき丸	354	258	—	—	—
			紋別	第一大寶丸	1,999	1,167	—	—	—
遠前	大陽丸	33	19	—	—	—			
苫前	大宮丸	61	19	—	—	—			
青森	青森	森戸	ヒロツクテテス號	11,430	7,211	第三播州丸	262	135	
			平安號	5,370	3,244	豐川丸	199	115	
			美島丸	138	78	寶來丸	70	47	
			天祐丸	735	398	第二越後丸	29	16	
			鯉澤丸	726	505	第五神海丸	40	20	
岩手	宮古	大船	龍丸	4,994	3,850	第三大德丸	166	120	
			フオスナ號	8,201	5,200	伊勢丸	154	112	
			アヘルハイキンク號	8,779	5,212	海英丸	199	77	
			藏王丸	2,631	1,867	姫神丸	199	77	
			新兵丸	2,300	1,500	幸運丸	60	45	
			久慈丸	6,500	2,500	美代丸	100	50	
宮城	鹽石	釜巻	アスレイド號	8,998	5,313	日之出丸	130	70	
			宮城丸	248	244	—	—	—	
			濱船丸	865	462	大洋丸	47	30	
			川船丸	865	462	—	—	—	
秋田	船土	川崎	サンルエス丸	7,268	5,001	南賀丸	499	338	
			記羊丸	9,049	3,620	鷺丸	63	32	
			—	—	—	—	—	—	
			北征丸	1,278	745	第五能代丸	41	21	
			北征丸	—	—	第一新德丸	38	19	
—	—	—	—	—	—	—			

第三表(6) 入港最大船舶 (續)  
秋田 山形 福島 茨城  
千葉 東京 神奈川 新潟

地方	港	灣	汽船		帆船		帆船	
			船名	總噸數	純噸數	船名	總噸數	純噸數
秋田	平金	澤浦	—	—	—	—	—	—
			—	—	—	—	—	—
			—	—	—	—	—	—
山形	酒田	加茂	鮮海丸	2,095	1,522	きつき丸	145	84
			—	—	—	海幸丸	122	58
			—	—	—	伊勢丸	18	15
福島	小名	濱浦	海城丸	1,519	887	岩手丸	158	54
			—	—	—	第五山吉丸	20	10
			—	—	—	彌盛丸	69	42
			—	—	—	清勝丸	123	50
茨城	平大	湯津	第五清隆丸	128	69	—	—	—
			嘉取丸	50	14	—	—	—
			瀨大丸	30	15	海神丸	20	10
			慈琴丸	39	27	忠寶丸	8	6
			崎春丸	78	42	—	—	—
			那珂湊丸	90	44	—	—	—
			磯濱丸	—	—	千勝丸	28	11
			磯濱丸	—	—	爲吉丸	30	24
			磯濱丸	—	—	—	—	—
			磯濱丸	—	—	—	—	—
千葉	佐銚	勝浦	あやめ丸	95	57	—	—	—
			帝海丸	1,240	738	富久丸	127	64
			白濱丸	—	—	千勝丸	199	83
			館山丸	2,187	1,038	富山丸	65	31
			木津丸	100	40	おしよろ丸	471	219
			千葉丸	—	—	弘勇丸	150	133
東京	東阿	波京	高砂丸	9,316	4,994	大成丸	2,423	1,380
			藤州丸	2,347	1,297	熊榮丸	80	48
			浮城丸	229	157	神通丸	147	105
			湊天丸	4,000	3,000	海型丸	200	100
神奈川	横須	濱賀	ブリテン號	42,348	22,545	大成丸	2,423	1,380
			橋惠丸	1,772	966	宮城丸	248	124
			昭葵丸	5,879	3,582	第一東曹丸	292	221
			—	937	520	白鳥丸	89	34
			—	—	—	長昌丸	77	54
新潟	新寺	柏直	龍神丸	6,243	3,847	第八德豐丸	262	181
			第二佐渡丸	179	80	幸丸	20	16
			—	—	—	第二豐盛丸	33	11
			盛祥丸	5,463	3,996	神通丸	23	11
			—	—	—	白山丸	43	22
			羅津丸	5,455	3,316	—	—	—
小直	五木丸	1,649	1,170	昌榮丸	67	44		

第三表(6) 富山 石川 福井 静岡 愛知

入港最大船舶 (續)

Table with columns for location (地方), port (港), ship name (汽船名), total tonnage (總噸數), net tonnage (純噸數), ship name (帆船名), total tonnage (總噸數), and net tonnage (純噸數). Rows list various ships from ports like Toyama, Ishikawa, Fukui, Shizuoka, and Aichi.

第三表(6) 入港最大船舶 (續)

三重 滋賀 京都 大阪 兵庫

Table with columns for location (地方), port (港), ship name (汽船名), total tonnage (總噸數), net tonnage (純噸數), ship name (帆船名), total tonnage (總噸數), and net tonnage (純噸數). Rows list various ships from ports like Mie, Shiga, Kyoto, Osaka, and Hyogo.

第三表(6) 和歌山 鳥取 島根 岡山 廣島

入港最大船舶 (續)

Table with columns: 地方, 港, 汽船, 帆船, 船名, 總噸數, 純噸數. Rows include 和歌山, 鳥取, 島根, 岡山, 廣島 with various ship names and tonnage.

第三表(6) 入港最大船舶 (續)

廣島 山口 德島 香川

Table with columns: 地方, 港, 汽船, 帆船, 船名, 總噸數, 純噸數. Rows include 廣島, 山口, 德島, 香川 with various ship names and tonnage.

第三表(6) 愛媛 高知 福岡 佐賀

入港最大船舶 (續)

Table with columns: 地方, 港灣, 汽船 (船名, 總噸數, 純噸數), 帆船 (船名, 總噸數, 純噸數). Rows include 愛媛, 高知, 福岡, 佐賀, 長崎.

第三表(6)

入港最大船舶

(續)

長崎 熊本 大分 宮崎 鹿兒島

Table with columns: 地方, 港灣, 汽船 (船名, 總噸數, 純噸數), 帆船 (船名, 總噸數, 純噸數). Rows include 長崎, 熊本, 大分, 宮崎, 鹿兒島.

第三表(6) 入港最大船舶 (續)

鹿兒島 沖繩

地方	港 灣	汽 船		帆 船			
		船 名	總噸數	純噸數	船 名	總噸數	純噸數
鹿兒島	串木野 枕崎 山川 古江 大根占 志布志 中甕 一湊 西之表 名之瀬 古仁屋	なるさ丸	1,289	699	末廣丸	76	57
		薩洲丸	261	99	金榮丸	21	14
		久吉丸	1,264	771	寶壽丸	156	125
		勳二丸	103	73	神力丸	202	142
		大洋丸	270	108	天神丸	200	100
		加義丸	2,351	1,370	金比羅丸	200	90
		なるさ丸	1,289	699	福徳丸	280	145
		凌春丸	1,200	300	—	—	—
		開春丸	495	266	神寶丸	140	70
		波上丸	4,731	3,700	—	—	—
沖繩	那波 渡久地 漲水 石垣 與那原 船浮	上丸	4,731	3,700	津波吉丸	50	40
		丸	61	51	平運丸	40	32
		南丸	2,664	1,608	宮古丸	127	64
		南丸	2,664	1,608	金榮丸	50	25
		能丸	1,267	1,050	第一宮平丸	25	20
		南丸	2,664	1,608	平田丸	18	9

第四表

乗降船客數

(○印ハ第一種重要港灣 ●印ハ第二種重要港灣)  
(無印ハ指定港灣 △印ハ其他ノ港灣トス)

第四表 乘降船客數

昭和十二年  
北海道 青森 岩手 宮城  
秋田 山形 福島 茨城

地方	港	灣	計	乘 込 人 員	上 陸 人 員	地方	港	灣	計	乘 込 人 員	上 陸 人 員
合	計	{計外内}	56,791,320 529,966 56,261,354	28,187,936 243,080 27,944,856	28,603,384 286,886 28,316,498	青 森	・八戸	戸 間	4,200	2,315	1,885
第 一 重 要 港	種 類	{計外内}	17,133,387 388,542 16,744,845	8,543,475 173,728 8,369,747	8,589,912 214,814 8,375,098	青 森	・大 船 深	ヶ 澤 浦	14,586 630 1,883	6,702 450 951	7,884 180 932
第 二 重 要 港	種 類	{計外内}	14,891,903 141,424 14,750,479	7,390,224 69,352 7,320,872	7,501,679 72,072 7,429,607	岩 手	計	古 渡	99,598	50,317	49,281
指 定 港	灣	{計外内}	24,724,383 — 24,724,383	12,233,924 — 12,233,924	12,490,459 — 12,490,459	岩 手	・宮 大 船 釜 石	{計外内}	15,360 26,680 52,115 52,115	8,190 12,820 26,929 26,929	7,170 13,860 25,186 25,186
其 他 港	灣		41,647	20,313	21,334	岩 手	大 山 久	槌 田 慈	1,063 4,380 —	328 2,050 —	723 2,330 —
計			1,411,546	713,982	697,564	宮 城	計	石 巻 濱 川 沼	1,101,297	557,020	544,277
・小 樽	{計外内}	57,034 2,849 54,185	26,814 686 26,128	30,220 2,163 28,057	宮 城	・鹽 釜	{計外内}	501,750 — 501,750	253,130 — 253,130	248,620 — 248,620	
・函 館	{計外内}	1,093,529 39,603 1,053,926	561,279 20,154 541,125	532,250 19,449 512,801	宮 城	石 巻 濱 川 沼	144,770 5,095 171,355 278,327	73,240 2,370 86,235 142,045	71,530 2,725 85,120 136,282		
・室 蘭	{計外内}	11,465 — 11,465	5,628 — 5,628	5,837 — 5,837	秋 田	計	船 川	{計外内}	1,679 1,203 1,203	1,311 835 835	368 368 368
稚 沓 天 留	内 形 賣 萌	148,803 4,209 4,740 1,017 1,017	70,204 2,301 2,424 450 450	78,599 1,908 2,316 567 567	秋 田	・土 能 北 本 平 金 象	崎 代 浦 莊 澤 浦 湯	— — 476 — — —	— — 476 — — —	— — — — — —	
增 余 岩 壽 江 浦 廣 釧 路	毛 市 内 都 差 河 尾	2,525 17,751 16,466 1,345 5,881 75 680 933	998 9,721 7,599 693 2,878 30 298 548	1,527 8,030 8,867 652 3,003 45 382 385	山 形	計	酒 加 鼠 ヶ 田 茂 關	2,965 2,965 — —	1,891 1,891 — —	1,074 1,074 — —	
厚 根	室	71 28,405 — 28,405	31 14,223 — 14,223	40 14,182 — 14,182	福 島	・小 松 四 江	濱 浦 倉 名	— — — —	— — — —	— — — —	
細 紋 遠 苦 石	走 別 別 前 狩	470 — 53 4,564 11,530	408 — 22 2,063 5,370	62 — 31 2,501 6,160	青 森	計	平 大 會	湯 津 瀬	320,046 — — 3,475	155,516 — — 1,720	164,530 — — 1,755
青 森	・青 森	{計外内}	1,038,298 11 1,038,287	505,868 1 505,867	532,430 10 532,420	茨 城	平 大 會	湯 津 瀬	— — 3,475	— — 1,720	— — 1,755



第四表 乗降船客數 (續)

地方	港	灣	計	乗込人員	上陸人員	地方	港	灣	計	乗込人員	上陸人員					
茨城	久磯	那珂	—	—	—	石川	計	—	129,569	64,610	64,959					
												・七尾	計外内	96,409	46,550	49,859
												・宇津島	計外内	96,409	46,550	49,859
千葉	計	—	244,352	119,985	124,367	福井	計	—	26,418	14,057	12,361					
												・佐原	計外内	131,231	68,478	62,753
												・銚子	計外内	54,554	27,544	27,010
												・白河	計外内	58,567	23,963	34,604
東京	計	—	697,364	367,232	330,132	静岡	計	—	404,919	184,307	220,612					
												・東田	計外内	595,846	317,106	278,740
												・岡田	計外内	64,306	31,664	32,642
												・波浮	計外内	28,790	14,360	14,430
												・神二	計外内	3,279	1,524	1,755
神奈川	計	—	294,526	142,205	152,321	愛知	計	—	928,489	465,851	462,638					
												・横濱	計外内	161,856	76,099	85,757
												・須賀	計外内	41,612	18,604	23,008
												・浦賀	計外内	120,244	57,495	62,749
												・三浦	計外内	103,719	52,386	51,333
												・真鶴	計外内	14,625	6,908	7,717
新潟	計	—	322,874	163,176	159,698	京都	計	—	928,489	465,851	462,638					
												・新潟	計外内	147,702	75,677	72,025
												・寺泊	計外内	344	216	128
												・柏崎	計外内	147,358	75,461	71,897
												・直江津	計外内	5,790	2,635	3,155
												・能生	計外内	6,501	3,593	2,908
												・夷	計外内	141,263	71,441	69,822
												・小	計外内	141,263	71,441	69,822
												・伏木	計外内	21,618	9,830	11,788
富山	計	—	19,623	9,683	9,940	兵庫	計	—	2,451,735	1,238,684	1,213,051					
												・伏木	計外内	2,546	1,760	786
												・魚津	計外内	880	636	244
												・東岩瀬	計外内	1,666	1,124	542
												・米	計外内	642	324	318
												・津見	計外内	3,530	1,732	1,798
												・米	計外内	12,905	5,867	7,038
												・伏木	計外内	—	—	—
												・魚津	計外内	—	—	—
												・東岩瀬	計外内	—	—	—

第四表 乗降船客數 (續)

地方	港	灣	計	乗込人員	上陸人員	地方	港	灣	計	乗込人員	上陸人員					
愛知	武豊	計外内	34,008	15,980	18,028	兵庫	計	—	2,451,735	1,238,684	1,213,051					
												・師	計外内	34,008	15,980	18,028
												・常	計外内	130,830	64,800	66,030
												・横	計外内	1,663	992	671
												・須賀	計外内	3,909	2,048	1,861
												・計	計外内	—	—	—
三重	計	—	628,252	322,780	305,472	和歌山	計	—	1,207,990	590,519	617,471					
												・四日市	計外内	2,450	1,637	813
												・桑名	計外内	2,127	1,598	529
												・富洲	計外内	323	39	284
												・千代	計外内	1,168	477	691
												・津代	計外内	164	84	80
												・松阪	計外内	—	—	—
												・神鳥	計外内	63,280	39,800	23,480
												・波瀨	計外内	147,520	73,720	73,800
												・五ヶ所	計外内	5,647	2,952	2,695
滋賀	計	—	426,018	212,863	213,155	鳥取	計	—	192,194	97,088	95,106					
												・大津	計外内	1,036,097	501,535	534,562
												・舞鶴	計外内	17,628	8,957	8,671
												・伏見	計外内	694	—	694
												・新舞鶴	計外内	42,600	21,450	21,150
												・宮津	計外内	269,221	134,972	134,249
												・伊根	計外内	269,221	134,972	134,249
												・伊人	計外内	86,168	43,192	42,976
												・浅川	計外内	479	174	305
												・久美	計外内	1,928	1,068	860
												・津	計外内	7,300	3,050	4,250
												京都	計	—	1,756,259	832,420
・舞鶴	計外内	1,756,259	832,420	923,839												
・新舞鶴	計外内	694	—	694												
・宮津	計外内	42,600	21,450	21,150												
・伊根	計外内	269,221	134,972	134,249												
・伊人	計外内	86,168	43,192	42,976												
・浅川	計外内	479	174	305												
・久美	計外内	1,928	1,068	860												
・津	計外内	7,300	3,050	4,250												
・大津	計外内	—	—	—												
兵庫	計	—	2,451,735	1,238,684	1,213,051	鳥根	計	—	1,207,990	590,519	617,471					
												・神戶	計外内	1,075,510	551,497	524,013
												・計	計外内	219,707	99,735	119,972
												・計	計外内	855,803	451,762	404,041
												・安松	計外内	—	—	—
												・美保	計外内	—	—	—
												・惠大	計外内	—	—	—
												・濱田	計外内	—	—	—
												・計	計外内	—	—	—
												・計	計外内	—	—	—

第四表 島根 岡山 廣島 山口 乘降船客數 (續)

Table with columns for location (島根, 岡山, 廣島, 山口), port (地方, 港, 灣), and passenger statistics (計, 乘込人員, 上陸人員).

第四表 愛媛 高知 福岡 佐賀 乘降船客數 (續)

Table with columns for location (愛媛, 高知, 福岡, 佐賀), port (地方, 港, 灣), and passenger statistics (計, 乘込人員, 上陸人員).

第四表

乗降船客數

(續)

宮崎 鹿兒島 沖繩

地方	港	灣	計	乗込 人員	上陸 人員	地方	港	灣	計	乗込 人員	上陸 人員	
宮崎	・細	島	613	398	215	鹿兒島	志	布	7,660	3,895	3,765	
	延	岡	45,831	22,793	23,038		中	甌	4,168	2,148	2,020	
	土	々	7,351	3,803	3,548		一	湊	24,500	15,000	9,500	
	内	海	—	—	—		西	之	21,640	10,860	10,780	
	油	津	1,233	561	672		名	表	121,926	65,135	56,791	
福	島	—	—	—	古	仁	137,837	68,852	68,985			
鹿兒島	計		1,277,823	662,314	615,509	沖繩	計		303,420	158,569	144,851	
	・鹿兒島	{計外内	718,945	366,210	352,735		・那	覇	{計外内	154,241	81,701	72,540
			6,555	3,534	3,021					154,241	81,701	72,540
			712,390	362,676	349,714		渡	久	地	97,400	49,800	47,600
	米	ノ	16,193	9,358	6,835		波	水	34,869	18,580	16,289	
	串	木	13,934	7,776	6,158		石	垣	13,213	6,521	6,692	
	枕	崎	—	—	—		△與	那	原	1,188	635	553
	山	川	19,345	9,490	9,855		△船	浮	2,509	1,332	1,177	
	古	江	106,825	53,190	53,635							
	大	根	84,850	50,400	34,450							

第五表

輸移出入貨物表

輸出入貨物噸量及價額總數

1

### 輸移出入貨物噸量及價額總數

(○印ハ第一種重要港灣 ●印ハ第二種重要港灣)  
(無印ハ指定港灣 △印ハ其他ノ港灣トス)

第五表(1)

輸移出入貨物噸量及價額總數

昭和十二年

北海道 青森

地 方	港 灣	計		輸 移 出		輸 移 入	
		噸 量	價 額	噸 量	價 額	噸 量	價 額
合 計	計	255,179,512	26,640,032,836	108,558,926	12,588,213,393	146,620,586	14,051,819,443
		42,981,274	7,208,715,752	10,821,823	3,300,871,349	32,159,451	3,907,844,403
第 一 重 要 港	種 類	212,198,238	19,431,317,084	97,737,103	9,287,342,044	114,461,135	10,143,975,040
		56,213,779	9,765,980,097	22,116,041	4,903,679,898	34,097,738	4,862,300,199
第 二 重 要 港	種 類	18,879,482	4,542,741,135	4,678,286	2,090,431,773	14,201,196	2,452,309,362
		37,334,297	5,223,238,962	17,437,755	2,813,248,125	19,896,542	2,409,990,837
指 定 港	種 類	120,864,848	12,516,424,244	50,421,222	5,823,483,632	70,443,626	6,692,940,612
		20,555,949	2,532,270,653	4,626,940	1,185,866,710	15,929,009	1,346,403,943
其 他 港	種 類	100,308,899	9,984,153,591	45,794,282	4,637,616,922	54,514,617	5,346,536,669
		77,831,681	4,350,343,330	35,875,861	1,857,332,227	41,955,820	2,493,011,103
其 他 港	種 類	3,545,843	133,703,964	1,516,597	24,572,866	2,029,246	109,131,098
		74,285,838	4,216,639,366	34,359,264	1,832,759,361	39,926,574	2,383,880,005
其 他 港	種 類	269,204	7,285,165	145,802	3,717,636	123,402	3,597,529
		計	16,533,519	1,380,915,315	11,984,893	732,073,241	4,548,626
北 海 道	種 類	4,289,006	312,186,075	3,430,802	162,862,654	858,204	149,323,421
		572,423	44,075,169	501,987	34,216,122	70,441	9,859,047
小 樽	種 類	3,716,578	263,110,906	2,928,815	128,646,532	787,763	139,464,374
		4,714,234	659,597,970	2,431,407	291,373,009	2,282,827	368,224,961
函 館	種 類	391,769	58,728,806	214,731	40,478,983	177,038	18,249,823
		4,322,465	600,869,164	2,216,676	250,894,026	2,105,789	349,975,138
室 蘭	種 類	4,582,596	250,434,551	3,896,159	185,816,940	686,437	64,667,611
		555,721	12,685,884	164,586	2,571,997	391,135	10,113,887
稚 内	種 類	4,026,875	237,798,667	3,731,573	183,244,943	295,302	54,553,724
		126,053	11,844,182	67,195	8,462,884	58,868	3,331,298
香 天	種 類	23,822	1,818,575	5,525	743,252	18,297	1,075,323
		5,018	444,030	2,805	215,869	2,213	228,161
留 萌	種 類	491,310	15,969,015	441,304	9,759,546	50,006	6,209,469
		11,955	270,545	11,915	269,833	40	662
増 毛	種 類	479,355	15,693,470	429,389	9,439,663	49,966	6,208,807
		7,248	887,232	6,909	850,547	339	36,685
余 市	種 類	1,865	203,898	1,826	198,256	39	10,642
		128,269	2,111,662	115,611	1,266,326	12,658	845,336
壽 都	種 類	4,829	448,843	670	114,636	4,159	334,207
		1,304	262,642	280	40,662	1,024	221,980
江 差	種 類	7,749	1,440,819	2,099	407,533	5,650	1,033,236
		24,801	945,670	18,411	519,032	6,390	426,633
廣 尾	種 類	1,533,843	59,106,843	1,323,561	43,796,837	210,282	15,310,036
		48,258	3,049,937	44,473	2,697,145	3,785	352,792
釧 路	種 類	1,485,585	56,056,905	1,279,088	41,099,692	206,497	14,957,214
		33,428	2,716,070	19,006	1,390,624	14,422	1,325,446
厚 岸	種 類	440,846	56,797,170	151,843	22,827,463	289,003	33,969,707
		29,153	1,587,840	29,153	1,587,840	—	—
根 室	種 類	411,693	55,209,330	122,690	21,239,623	289,003	33,969,707
		1,398	167,337	431	52,728	917	114,609
網 紋	種 類	56,395	2,802,618	13,098	855,492	43,297	1,947,126
		54,037	361,364	54,037	361,364	—	—
遠 別	種 類	4,356	165,768	1,275	93,826	3,081	71,942
		1,052	147,981	539	63,761	513	84,220
青 森	種 類	2,993,243	325,884,824	1,284,726	118,937,911	1,708,517	206,946,913
		2,389,172	306,748,220	968,933	108,725,222	1,420,239	198,022,998
青 森	種 類	235,875	12,069,808	184,629	5,241,801	51,246	6,828,007
		2,153,297	294,678,412	784,304	103,483,421	1,368,993	191,194,991

第五表(1)

輸移出入貨物噸量及價額總數

(續)

青森 岩手 宮城 秋田  
山形 福島 茨城

地 方	港 灣	計		輸 移 出		輸 移 入	
		噸 量	價 額	噸 量	價 額	噸 量	價 額
青 森	種 類	577,549	15,961,707	303,188	8,798,546	274,361	7,163,161
		20,302	2,366,005	6,793	657,875	13,509	1,708,130
大 湊	種 類	2,842	594,742	2,802	584,268	40	10,474
		3,378	214,150	3,010	172,000	368	42,150
計	種 類	2,282,011	118,874,438	1,061,513	54,466,540	1,220,498	64,407,898
		460,302	23,138,277	280,734	8,837,090	179,568	14,301,187
宮 古	種 類	267,393	11,483,880	212,260	5,023,640	55,133	6,460,240
		1,466,261	78,165,580	504,700	37,574,508	961,561	40,591,072
大 船 渡	種 類	415,238	17,434,828	2,899	75,087	412,339	17,409,741
		1,051,023	60,680,752	501,801	37,499,421	549,222	23,181,331
釜 石	種 類	32,715	2,525,870	19,515	868,722	13,200	1,657,148
		24,250	2,504,930	15,907	1,268,595	8,343	1,236,335
大 田	種 類	31,090	1,055,901	28,397	893,985	2,693	161,916
		計	1,272,484	81,813,101	313,179	29,764,474	959,305
鹽 釜	種 類	842,208	57,022,944	130,046	17,701,947	712,162	39,320,997
		46,474	1,471,135	1,160	234,143	45,314	1,236,992
石 巻	種 類	795,734	55,551,809	128,886	17,467,804	666,848	38,084,005
		200,986	7,992,927	55,601	3,661,467	145,385	4,331,460
女 川	種 類	1,108	132,707	394	46,883	714	85,824
		83,706	5,629,356	46,112	3,908,401	37,594	1,720,955
氣 仙 沼	種 類	144,476	11,035,167	81,026	4,445,776	63,450	6,589,391
		計	329,399	24,096,003	181,733	16,991,446	147,666
船 川	種 類	218,314	12,504,281	103,924	7,104,901	114,390	5,399,380
		28,973	1,229,250	7,246	340,875	21,727	888,375
土 崎	種 類	189,341	11,275,031	96,678	6,764,026	92,663	4,511,005
		105,111	11,228,597	74,876	9,811,932	30,235	1,416,665
秋 田	種 類	1,371	130,925	—	—	1,371	130,925
		33	1,554	33	1,554	—	—
北 浦	種 類	2,760	65,319	2,760	65,319	—	—
		1,516	133,677	40	5,540	1,476	128,137
本 莊	種 類	169	24,378	—	—	169	24,378
		125	7,272	100	2,200	25	5,072
山 形	種 類	164,624	4,480,248	24,355	838,935	140,269	3,641,313
		148,927	3,977,182	11,860	350,500	137,067	3,626,682
酒 田	種 類	6,431	400,471	3,250	390,000	3,181	10,471
		9,266	102,595	9,245	98,435	21	4,160
福 島	種 類	115,297	4,204,894	2,058	60,000	113,239	4,144,894
		67,535	1,775,529	2,058	60,000	65,477	1,715,529
小 川	種 類	2,112	147,350	—	—	2,112	147,350
		26,568	896,834	—	—	26,568	896,834
四 倉	種 類	19,082	1,385,181	—	—	19,082	1,385,181
		計	153,882	5,331,868	33,811	825,412	120,071
茨 城	種 類	4,693	657,090	—	—	4,693	657,090
		30,069	755,660	—	—	30,069	755,660
大 會	種 類	13	6,250	—	—	13	6,250

第五表(1)

輸移出入貨物噸量及價額總數

(續)

茨城 千葉 東京 神奈川  
新潟 富山

地方	港	灣	計		輸移出		輸移入		
			噸量	價額	噸量	價額	噸量	價額	
茨城	久磯那磯土	慈崎珂湊濱浦	31,004	921,274			31,004	921,274	
			1,631	227,255			1,631	227,255	
			36,039	667,365			36,039	667,365	
			9,017	234,455			9,017	234,455	
			41,416	1,862,519	33,811	825,412	7,605	1,037,107	
千葉	計		687,201	51,220,775	346,326	19,863,489	340,875	31,357,286	
	佐銚勝白館木千	原	239,451	14,306,144	184,005	8,391,277	55,446	5,914,867	
		子浦濱山	259,771	20,030,483	67,901	7,124,279	191,870	12,906,204	
		濱山	14,876	1,618,156			14,876	1,618,156	
		濱山	2,431	264,180	962	62,326	1,469	201,854	
		更津葉	73,644	8,597,308	38,844	1,654,728	34,800	6,942,580	
		更津葉	64,755	5,108,123	48,619	2,434,950	16,136	2,673,173	
東京	計		9,584,513	1,269,944,001	1,539,501	319,244,401	8,045,012	950,699,600	
	東	京田	9,498,084	1,265,194,914	1,476,519	316,749,069	8,021,565	948,445,845	
	岡	浮湊	2,919	311,390	1,576	148,980	1,343	162,410	
	波	湊見	55,320	1,829,642	45,920	1,319,760	9,400	509,882	
	神二	見	13,291	977,023	8,760	562,230	4,531	414,793	
神奈川	計		19,745,883	3,030,451,413	6,621,802	1,512,268,997	13,124,081	1,518,182,416	
	橫濱	計外內	19,393,313	2,999,826,381	6,538,649	1,505,400,594	12,854,664	1,494,425,787	
			8,806,070	1,891,030,403	1,238,780	821,716,418	7,567,290	1,069,313,985	
			10,587,243	1,108,795,978	5,299,869	683,684,176	5,287,374	425,111,802	
	橫須賀		118,272	9,729,377	5,496	343,638	112,776	9,385,739	
	浦賀		125,157	14,589,548	10,719	1,228,553	114,438	13,360,995	
	三崎		57,891	5,925,807	15,813	4,920,212	42,078	1,005,595	
	真鶴		51,250	380,300	51,125	376,000	125	4,300	
	新潟	計		2,204,186	115,332,907	400,881	38,651,735	1,803,305	76,681,172
		新潟	計外內	1,624,253	37,860,099	334,613	30,492,606	1,289,640	57,367,493
404,527				17,091,764	22,721	2,779,172	381,806	14,312,592	
1,219,726				70,768,335	311,892	27,713,434	907,834	43,054,901	
寺泊			19,515	843,748	1,656	153,457	17,859	690,291	
柏江			1,270	31,500			1,270	31,500	
直生			390,519	9,560,711	1,030	175,953	389,489	9,384,758	
能生			1,603	73,819	127	10,490	1,476	63,329	
夷小		計外內	155,138	16,126,136	55,753	7,441,551	99,385	8,684,585	
			12,288	443,978			12,288	443,978	
	142,850		15,682,158	55,753	7,441,551	87,097	8,240,607		
小		11,888	836,894	7,702	377,678	4,186	459,216		
富山	計		1,949,022	92,227,885	499,483	34,604,188	1,449,539	57,623,697	
	伏木	計外內	1,586,394	80,555,095	396,752	28,391,531	1,189,642	52,163,564	
			330,405	12,414,801	15,026	2,003,238	315,379	10,411,563	
			1,255,989	68,140,294	381,726	26,388,293	874,263	41,752,001	
	魚東		74,790	5,742,989	60,962	5,277,531	13,828	465,458	
米		228,650	5,181,466	11,451	424,320	217,199	4,757,146		
		59,188	748,335	30,318	510,806	28,870	237,529		

第五表(1)

輸移出入貨物噸量及價額總數

(續)

石川 福井 静岡 愛知

地方	港	灣	計		輸移出		輸移入	
			噸量	價額	噸量	價額	噸量	價額
石川	計	七尾	596,244	25,204,724	305,758	12,481,426	290,486	12,723,298
			453,354	18,973,667	273,399	9,851,750	179,955	9,121,917
			21,145	581,483			21,145	581,483
			432,209	18,392,184	273,399	9,851,750	158,810	8,540,434
			43,019	3,914,290	23,834	1,623,298	19,185	2,290,992
			7,038	215,720	4,865	145,340	2,173	70,380
			4,249	1,559,075	2,280	781,255	1,969	777,820
福井	計	敦賀	673,136	37,267,412	139,306	14,834,758	533,830	22,432,654
			531,534	33,175,404	121,923	13,849,710	409,611	19,325,694
			110,327	14,579,885	40,964	9,264,273	69,363	5,315,648
			421,207	18,595,519	80,959	4,585,473	340,248	14,010,046
			111,840	3,177,915	8,690	741,860	103,150	2,436,055
静岡	計	清水	1,759,536	153,426,640	397,680	65,601,123	1,361,856	87,825,517
			1,425,907	109,431,743	291,117	43,943,278	1,134,790	65,488,465
			479,003	65,154,364	119,218	38,263,945	359,785	26,890,419
			946,904	44,277,379	171,899	5,679,333	775,005	38,598,046
			8,118	1,700,022	2,485	566,940	5,633	1,133,082
			36,370	4,398,282	5,773	892,902	30,597	3,505,380
			6,922	1,382,367	1,870	289,250	5,052	1,093,117
			95,537	16,849,610	44,835	8,382,640	50,702	8,466,970
			18,901	2,748,365	10,142	1,782,410	8,759	965,955
			151,176	14,070,355	41,458	9,743,703	109,718	4,326,652
愛知	計	名古屋	13,954,688	775,076,010	4,192,560	289,104,293	9,762,128	485,971,717
			7,915,254	592,543,678	1,870,686	228,330,405	6,044,568	364,213,273
			2,128,333	296,595,397	790,480	148,087,998	1,337,853	148,507,399
			5,786,921	295,948,281	1,080,206	80,242,407	4,706,715	215,705,874
			42,793	1,725,337	16,379	358,245	26,414	1,367,092
			176,411	2,527,655	139,583	923,500	36,828	1,604,155
			1,050,495	27,172,280	384,336	6,479,216	666,159	20,693,064
			365,543	5,151,202	124,895	1,755,761	240,648	3,395,441
			303,954	6,706,781	98,838	1,760,560	205,116	4,946,221
			160,577	876,301	141,319	529,032	19,258	347,269
愛知	計	豊田	197,922	4,298,552	19,195	649,236	178,727	3,649,316
			173,832	5,053,396	17,574	1,118,235	156,258	3,935,161
			237,779	5,274,978	62,665	900,410	175,114	4,374,568
			158,863	4,544,903	28,488	1,031,319	130,375	3,513,584
			243,404	6,798,237	85,433	2,391,726	157,971	4,406,511
			165,158	4,073,715	73,514	1,688,610	91,644	2,385,105
			1,134,392	56,131,391	460,492	22,973,287	673,900	33,158,104
			892,693	40,537,847	367,078	11,791,869	525,615	28,745,978
			243,129	18,579,918	5,925	158,071	237,204	18,421,847
			649,564	21,957,929	361,153	11,633,798	288,411	10,324,131

第五表(1)

## 輸移出入貨物噸量及價額總數

(續)

愛知 三重 滋賀 京都  
大阪 兵庫

地方	港	灣	計		輸移出		輸移入	
			噸量	價額	噸量	價額	噸量	價額
愛知	師崎	豐濱	10,846	1,371,938	3,222	371,902	7,624	1,000,036
			7,432	290,629	1,187	89,417	6,245	201,212
			649,626	7,471,841	287,916	5,538,530	361,710	1,913,311
			67,714	2,525,349	9,760	403,033	57,954	2,122,316
三重	計	四日市	3,357,432	249,967,912	1,132,084	63,396,907	2,225,348	186,571,005
			1,606,030	183,247,536	223,601	38,797,026	1,382,429	144,450,510
			242,251	103,516,201	70,573	13,790,938	171,678	94,725,263
			1,363,829	74,731,335	153,028	25,006,088	1,210,801	49,725,247
			177,078	11,680,403	54,806	3,402,279	122,272	8,278,124
			140,184	7,499,208	19,729	1,325,065	120,455	6,174,143
			13,259	510,073	3,879	232,128	9,380	277,945
			261,493	3,548,004	63,299	665,974	198,194	2,882,030
			487,405	8,123,635	416,879	3,542,206	70,526	4,581,479
			256,113	13,252,014	115,940	5,468,632	140,173	7,783,382
			82,519	3,839,635	14,629	938,270	67,890	2,901,365
			12,436	1,463,777	4,102	730,881	8,334	732,896
			59,775	1,770,448	18,438	695,218	41,287	1,075,200
			12,127	631,383	8,653	326,391	3,474	354,992
			46,824	4,201,215	34,627	1,558,416	12,197	2,642,799
118,820	7,637,652	73,829	3,980,550	44,491	3,657,102			
83,819	2,512,879	79,623	1,733,871	4,196	779,003			
滋賀	大津	495,448	6,937,393	160,964	1,765,216	334,484	5,172,177	
京都	計	舞鶴	942,230	80,336,184	104,518	21,016,497	837,712	59,319,687
			499,745	30,419,035	39,162	6,341,073	460,583	24,078,012
			284,953	43,311,977	34,828	11,972,215	250,125	31,339,762
			48,839	895,270	477	13,128	48,362	882,142
			77,635	4,526,974	17,996	2,193,682	59,639	2,333,292
			143	22,039	—	—	143	22,039
			77,492	4,504,935	17,996	2,193,682	59,496	2,311,253
			11,091	669,484	6,073	359,904	5,018	309,580
			1,803	172,734	221	36,063	1,582	136,671
			17,083	321,135	5,641	96,394	11,447	224,741
1,076	19,525	120	4,038	956	15,487			
大阪	計	大阪	32,173,658	6,079,796,968	9,110,114	2,936,881,231	23,063,544	3,142,915,737
			31,202,466	5,978,428,084	8,967,690	2,922,153,824	22,234,776	3,056,274,260
			7,503,254	1,688,287,824	1,994,739	853,104,864	5,508,515	835,182,960
			23,699,212	4,290,140,260	6,972,951	2,069,048,960	16,726,261	2,221,091,300
			447,325	50,194,252	103,294	856,092	344,031	49,338,160
兵庫	計	神戶	9,189	298,709	264	44,880	8,925	253,829
			514,678	50,875,923	38,866	13,826,435	475,812	37,049,488
			34,658,774	5,632,594,802	10,705,570	2,681,927,863	23,953,204	2,950,666,939
兵庫	神戶	備前	18,026,932	4,533,411,907	6,393,725	2,331,197,754	11,633,207	2,202,214,153
			6,895,876	2,376,256,078	2,387,939	1,182,146,476	4,507,937	1,194,109,602
			11,131,056	2,157,155,829	4,005,786	1,149,051,278	7,125,270	1,008,104,551
			1,876,881	89,171,255	464,025	33,487,198	1,412,856	55,684,057

第五表(1)

## 輸移出入貨物噸量及價額總數

(續)

兵庫 和歌山 鳥取 島根

地方	港	灣	計		輸移出		輸移入	
			噸量	價額	噸量	價額	噸量	價額
兵庫	津居山	香尼ヶ	22,901	2,224,100	9,987	1,121,210	12,914	1,102,890
			15,630	720,206	4,943	36,600	10,687	683,606
			9,572,008	734,507,051	1,382,045	184,608,898	8,189,963	549,898,153
			635,061	34,459,936	135,237	13,966,871	499,824	20,493,065
			293,071	10,522,770	155,292	3,733,907	137,779	6,788,863
			292,117	18,880,498	88,218	5,913,150	203,899	12,967,348
			1,313,697	53,231,673	1,040,434	44,066,663	273,263	9,215,010
			1,040,363	44,679,493	535,210	17,329,038	505,153	27,350,455
			166,496	6,678,519	93,823	3,323,739	72,673	3,354,780
			837,040	49,078,475	176,324	16,979,490	660,716	32,098,985
			48,664	3,611,445	32,457	1,335,500	16,207	2,275,945
			304,682	36,431,946	100,503	17,747,131	204,179	18,684,815
			98,661	11,862,623	51,754	6,092,034	46,907	5,770,589
			114,570	3,072,905	41,593	988,680	72,977	2,084,225
和歌山	計	新勝古串文田日由湯有下冷和	3,263,570	254,451,845	2,060,090	137,143,768	1,203,480	117,308,077
			1,442,007	133,925,109	892,177	77,586,867	549,830	56,338,242
			28,802	1,619,661	23,252	856,414	5,550	763,247
			270,466	23,211,758	179,867	13,052,544	90,599	10,159,214
			91,104	3,539,890	79,590	1,730,957	11,514	1,808,933
			32,374	3,034,340	8,174	866,621	24,200	2,167,719
			87,411	3,639,859	64,200	2,356,558	23,211	1,283,301
			90,820	7,126,216	38,006	2,019,706	52,814	5,106,510
			196,458	20,306,819	180,495	10,495,972	15,963	9,810,847
			228,812	4,234,590	122,772	1,854,980	106,040	2,379,610
			39,629	16,156,402	15,436	8,385,393	24,193	7,771,009
			199,660	8,134,469	155,546	3,869,686	44,114	4,264,783
			467,403	26,206,120	254,182	12,977,212	213,221	13,228,908
			60,542	965,050	41,719	611,680	18,823	353,370
28,082	2,351,562	4,674	479,178	23,408	1,872,384			
鳥取	計	境	396,581	16,213,035	138,109	6,461,016	258,472	9,752,019
			317,928	14,279,308	107,306	6,107,179	210,622	8,172,129
			33,454	1,312,403	3,222	483,328	30,232	829,075
			284,474	12,966,905	104,084	5,623,851	180,390	7,343,054
			2,740	81,250	552	16,310	2,188	64,940
島根	計	安松美惠大濱	23,347	397,012	444	3,550	22,903	393,462
			52,566	1,455,465	29,807	333,977	22,759	1,121,488
			451,573	23,552,929	205,340	10,916,749	246,233	12,636,180
島根	計	來江保關曇社濱田	60,337	3,020,426	20,583	1,531,809	39,754	1,488,617
			199,045	12,854,537	54,387	6,812,146	144,658	6,042,391
			4,740	406,956	1,399	107,430	3,341	299,526
			16,070	2,001,795	5,815	879,307	10,255	1,122,488
			12,995	311,559	7,325	21,332	5,670	290,227
			54,243	3,685,901	17,386	1,038,418	36,857	2,647,483
			164	6,917	—	—	164	6,917
54,079	3,678,984	17,386	1,038,418	36,693	2,640,566			

第五表(1)

輸移出入貨物噸量及價額總數 (續)

島根 岡山 廣島 山口

地方	港	灣	計		輸移出		輸移入	
			噸量	價額	噸量	價額	噸量	價額
島根	西	郷	104,143	1,271,755	98,445	526,307	5,698	745,448
岡山	計		4,059,300	243,527,643	1,628,734	105,942,649	2,430,566	137,584,994
	・宇野	計外	545,234	23,837,709	143,143	9,356,917	402,091	14,480,792
		計内	115,864	4,458,629	27,107	1,420,183	88,757	3,038,446
		計	429,370	19,379,080	116,036	7,936,734	313,334	11,442,346
	片上		1,415,879	37,754,020	881,848	24,805,994	534,031	12,948,026
	牛窓		131,493	5,410,453	53,486	2,428,024	78,007	2,982,429
	小串		118,989	5,877,386	59,993	3,135,825	58,996	2,741,561
	下津井		8,829	821,585	3,215	279,280	5,614	542,305
	玉島		568,586	66,870,427	193,303	29,015,915	375,283	37,854,512
	笠岡		582,724	48,048,592	120,430	22,314,196	462,294	25,734,396
	岡山		675,702	54,467,669	169,761	14,428,090	505,941	40,039,579
	△日比		11,864	439,802	3,555	178,408	8,309	261,394
廣島	計		9,155,291	536,572,671	3,657,875	207,678,613	5,497,416	328,894,058
	・尾道	計外	2,146,113	178,472,098	669,767	61,118,446	1,476,346	117,353,652
		計内	34,860	3,029,340	7,427	909,496	27,433	2,119,844
	計	2,111,253	175,442,758	662,340	60,208,950	1,443,913	115,233,808	
	・廣島		2,369,550	172,883,420	743,607	73,619,409	1,625,943	99,264,011
	福山		174,735	16,112,650	27,189	6,155,105	147,546	9,957,545
	福尾		287,531	16,265,061	105,752	11,114,910	181,779	5,150,151
	糸崎	計外	1,621,528	51,404,933	1,090,520	31,462,098	531,008	19,942,835
		計内	124,474	8,726,456	2,284	520,404	122,190	8,206,052
	計	1,497,054	42,678,477	1,088,236	30,941,694	403,818	11,736,783	
	忠海		17,551	1,014,030	2,185	303,115	15,366	710,915
	竹原		369,908	12,365,568	277,166	5,723,253	92,742	6,642,315
	長濱		282,103	3,525,581	233,099	1,214,336	49,004	2,311,245
	阿賀		137,493	6,714,230	18,207	1,670,588	119,286	5,043,642
	吳市		1,176,228	65,748,411	60,514	9,434,666	1,115,714	56,313,745
	廿日市		137,788	3,470,040	101,286	2,426,582	36,502	1,043,458
	嚴島		29,400	2,317,276	3,970	780,784	25,430	1,536,492
	御手洗		24,918	1,286,060	6,520	480,921	18,398	805,139
	木ノ江		359,503	4,134,821	303,138	1,809,700	56,365	2,325,121
	鮎崎		20,942	858,492	14,955	364,700	5,987	493,792
山口	計		15,867,385	1,245,762,144	7,209,355	646,863,423	8,658,030	598,898,721
	・下關	計外	5,888,518	904,967,950	3,129,239	486,817,489	2,759,279	418,150,461
		計内	25,907	6,211,577	20,482	4,312,857	5,425	1,898,720
	計	5,862,611	898,756,373	3,108,757	482,504,632	2,753,854	416,251,741	
	・宇部		4,439,018	67,063,923	2,635,765	43,364,993	1,803,253	23,698,930
	萩	計外	79,083	4,650,110	54,094	1,222,860	24,989	3,427,250
		計内	16,175	369,396	16,160	367,216	15	2,180
	計	62,908	4,280,714	37,934	855,644	24,974	3,425,070	
	仙崎		154,768	2,414,401	152,076	2,039,252	2,692	375,149
	特牛		6,198	389,839	3,921	233,864	2,277	155,975
	小野田		1,137,011	56,214,381	483,903	46,228,792	653,103	9,985,589
	中關		196,260	6,639,208	143,669	5,854,872	52,591	784,336
	三田尻		266,646	25,853,647	22,143	4,647,164	244,503	21,206,483

第五表(1)

輸移出入貨物噸量及價額總數 (續)

山口 德島 香川 愛媛

地方	港	灣	計		輸移出		輸移入	
			噸量	價額	噸量	價額	噸量	價額
山口	德山	計外	2,479,558	90,948,963	150,595	19,936,870	2,328,963	71,012,093
			1,131,940	62,291,191	5,432	3,484,632	1,126,508	58,806,559
	計内	1,347,618	28,657,772	145,163	16,452,238	1,202,455	12,205,534	
		636,341	53,970,753	229,675	25,291,425	406,666	28,679,328	
	下松		2,918	148,548	1,740	41,200	1,178	107,348
	室津		73,403	8,359,343	23,064	3,414,795	50,339	4,944,548
	柳井		441,335	19,662,719	149,259	6,356,019	292,076	13,306,700
	新港		24,862	1,253,488	19,861	607,230	5,001	646,258
	上關		30,184	1,803,844	6,622	431,625	23,562	1,377,219
	小松		11,282	1,416,027	3,729	374,973	7,553	1,041,054
△室積								
德島	計		3,276,462	171,984,000	1,377,205	70,016,103	1,899,257	101,967,897
	・小松島		586,390	40,956,243	338,922	21,814,035	247,468	19,142,208
	牟岐		16,385	778,827	13,886	396,448	2,499	382,379
	日和佐		36,287	647,971	30,973	251,625	5,314	396,346
	橘島		202,680	5,792,409	14,191	1,577,891	188,489	4,214,518
	德島		2,211,935	106,654,028	890,717	36,833,911	1,321,218	69,820,117
撫養		222,785	17,154,522	88,516	9,142,193	134,269	8,012,329	
香川	計		3,633,689	322,509,892	1,546,439	163,268,166	2,087,250	159,241,726
	・高松	計外	926,975	115,504,994	371,498	64,435,051	555,477	51,069,943
		計内	20,485	995,180	13,360	798,760	7,125	196,420
	計	48,774	13,125,146	16,200	6,457,360	32,574	6,667,786	
	志度		92,316	4,051,725	34,866	2,573,522	57,450	1,478,203
	香西		111,182	3,862,445	51,074	2,579,837	60,108	1,282,608
	坂出		618,569	60,723,673	268,145	29,859,221	350,424	30,864,452
	丸龜		742,445	43,083,787	351,835	20,532,412	390,610	22,551,375
	多度津		401,515	22,362,403	115,257	9,762,194	286,258	12,600,209
	仁尾		75,306	4,412,501	31,592	2,638,518	43,714	1,773,983
	觀音寺		261,764	27,984,694	173,928	12,538,095	87,836	15,446,599
	豐濱		104,456	11,559,335	20,096	3,766,163	84,360	7,793,172
	坂手		24,536	2,211,635	8,998	586,673	15,538	1,624,962
	土庄		58,354	8,728,921	24,017	4,424,962	34,337	4,303,959
	△詫間		147,012	3,903,453	65,573	2,315,398	81,439	1,588,055
愛媛	計		9,308,168	774,339,177	5,053,817	387,702,688	4,254,351	386,636,489
	・今治	計外	1,002,092	107,986,423	331,498	35,521,177	670,594	72,465,246
		計内	151,824	4,708,121	34,232	903,323	117,592	3,804,798
	計	850,268	103,278,302	297,266	34,617,854	553,002	68,660,448	
	川之江		234,172	24,578,244	121,332	13,014,561	112,840	11,563,683
	三島		538,257	58,600,859	440,421	25,472,630	97,836	33,128,229
	新居濱		2,286,769	151,825,858	1,081,216	97,376,570	1,205,553	54,449,288
	西條		305,317	30,430,007	146,136	11,182,972	159,181	19,247,035
	北條		135,484	3,799,301	66,944	1,608,098	68,540	2,191,203
	高濱		247,875	25,070,661	83,182	10,899,729	164,693	14,170,932
	三津濱		1,129,978	84,416,284	542,249	41,283,608	587,729	43,132,676
	郡中		206,361	14,084,613	157,725	8,244,245	48,636	5,840,368
	長濱		1,304,187	30,199,224	1,199,556	15,670,454	104,631	14,528,770



第五表(1)

輸移出入貨物噸量及價額總數

(續)

愛媛 高知 福岡 佐賀  
長崎

地方	港	灣	計		輸移出		輸移入	
			噸量	價額	噸量	價額	噸量	價額
愛媛	川之石 八幡濱 三瓶 吉田 宇和島 深浦		99,936	18,749,755	60,528	10,320,485	39,408	8,429,270
			497,624	79,670,665	107,268	42,953,036	390,356	36,717,629
			131,088	22,547,624	88,524	13,034,264	42,564	9,513,360
			159,599	7,611,878	60,894	3,522,913	98,705	4,088,965
			946,654	108,888,377	517,510	55,229,865	429,144	53,658,512
			82,775	5,879,404	48,834	2,368,081	33,941	3,511,323
高知	計 浦戶 甲浦 室津 須崎 清水 片島		1,458,284	78,404,043	1,011,930	41,392,927	446,354	37,011,116
			1,048,538	56,631,617	710,813	30,067,705	337,725	26,563,912
			17,803	1,083,983	12,958	663,837	4,845	420,146
			12,648	1,297,201	9,346	929,143	3,302	368,058
			166,241	6,470,030	126,891	3,144,470	39,350	3,325,560
			17,382	1,822,914	8,836	775,670	8,546	1,047,244
195,672	11,098,298	143,086	5,812,102	52,586	5,286,196			
福岡	計 門司 若松 博多 宇島 小倉 蘆屋 若津 大牟田 三池		41,715,021	2,513,369,895	24,643,789	1,422,081,605	17,071,232	1,091,288,290
			12,373,482	1,294,598,455	5,932,505	566,414,351	6,440,977	728,184,104
			3,041,302	254,663,192	990,121	72,991,785	2,051,181	181,671,407
			9,332,180	1,039,935,263	4,942,384	493,422,566	4,389,796	546,512,697
			22,809,337	956,018,624	13,794,862	693,703,215	9,014,475	257,315,409
			6,467,425	136,054,201	167,846	17,990,046	6,299,579	118,064,155
			16,341,912	819,964,423	13,627,016	680,713,169	2,714,896	139,251,254
			1,936,274	73,058,036	1,603,316	42,388,673	332,958	30,669,363
			115,365	11,907,963	47,512	7,120,299	67,853	4,787,664
			1,820,909	61,150,073	1,555,804	35,263,374	265,105	25,881,699
			163,575	12,106,420	97,250	6,151,050	66,325	5,955,370
			1,349,104	66,402,134	752,571	33,195,958	596,533	33,206,176
38,471	377,579	6,017	87,603	32,454	289,976			
379,333	29,016,681	220,776	17,068,206	158,557	11,948,475			
478,814	11,439,251	279,494	6,776,496	199,320	4,662,755			
2,186,631	70,352,715	1,956,998	51,296,053	229,633	19,056,662			
1,479,871	19,082,590	1,370,118	14,219,768	109,753	4,862,822			
706,760	51,270,125	586,880	37,076,285	119,880	14,193,840			
佐賀	計 伊萬里 唐津 呼子 住江 諸富		1,321,968	29,639,657	1,148,859	19,865,095	173,109	9,774,562
			231,587	7,433,117	168,818	4,120,724	62,769	3,312,393
			429,491	9,551,998	351,700	4,792,930	77,791	4,759,068
			122,002	1,687,424	78,313	960,113	43,689	727,311
			307,489	7,864,574	273,387	3,832,817	34,102	4,031,757
			19,755	1,477,890	12,579	834,687	7,176	643,203
			603,139	9,412,123	593,009	8,872,639	10,130	539,484
			23,434	606,829	18,995	198,474	4,439	403,355
			579,705	8,805,294	574,014	8,674,165	5,691	131,129
			37,996	1,764,529	22,753	1,244,115	15,243	520,414
長崎	計 長崎 今田 相ノ浦		4,763,101	265,112,302	2,878,146	104,938,265	1,884,955	160,174,037
			1,236,145	156,481,689	445,597	51,853,346	790,548	104,628,343
			346,263	37,322,471	117,357	12,867,392	228,906	24,455,079
			889,882	119,159,218	323,240	38,985,954	561,642	80,173,264
			8,527	322,648	7,473	158,339	1,054	164,309
			3,437	280,671	2,572	140,449	865	140,222
1,564,349	20,470,684	1,117,584	14,433,268	446,765	6,037,416			

第五表(1)

輸移出入貨物噸量及價額總數

(續)

長崎 熊本 大分

地方	港	灣	計		輸移出		輸移入	
			噸量	價額	噸量	價額	噸量	價額
長崎	佐世保 大村 島原 口津 小濱 茂木 式見 瀬戸 平戸 崎戸 佐須奈 比田勝 嚴原 勝木邊 荊浦 生月 笛吹 有川 奈良尾 福江 富江 玉ノ浦		386,531	37,972,124	100,686	12,803,242	285,845	25,168,882
			30,055	1,363,337	6,785	657,747	23,270	705,590
			50,709	3,766,920	15,560	853,002	35,149	2,913,918
			30,708	1,431,902	9,858	493,121	20,850	938,781
			2,265	75,990	2,265	75,990	—	—
			28,443	1,355,912	7,563	417,131	20,880	938,781
			5,789	229,680	3,182	104,340	2,607	125,340
			1,899	280,210	559	113,540	1,340	166,670
			4,877	323,288	2,871	206,757	2,006	116,531
			7,476	850,832	2,064	416,405	5,412	434,427
			39,614	4,340,992	19,296	2,697,940	20,318	1,643,052
			1,036,372	11,383,328	965,130	7,877,444	71,242	3,505,884
14,869	809,577	12,105	351,518	2,764	458,059			
11,385	1,528,900	7,268	795,760	4,117	733,140			
25,218	3,397,388	14,329	1,566,916	10,889	1,830,472			
7,356	1,105,510	6,978	918,356	378	187,154			
17,862	2,291,878	7,351	648,560	10,511	1,643,318			
11,400	930,590	3,095	339,910	8,305	590,680			
47,251	2,027,254	7,950	1,037,905	39,301	989,349			
26,794	2,069,676	2,273	333,125	24,521	1,736,551			
71,475	2,711,405	42,919	1,022,394	28,556	1,689,011			
26,618	2,099,873	11,103	1,054,968	15,515	1,044,905			
17,183	1,156,878	13,613	604,402	3,570	552,476			
44,652	1,190,536	38,763	869,038	5,889	321,498			
30,487	3,353,490	10,180	1,413,764	20,307	1,939,726			
19,070	1,807,254	10,791	764,869	8,279	1,042,385			
10,211	2,531,176	4,540	1,974,756	5,671	556,420			
熊本	計 三角 長洲 百貫 八代 水俣 牛深 本渡		1,391,372	68,240,752	563,239	30,007,940	828,133	38,232,812
			616,124	41,269,973	183,317	16,223,303	432,807	25,046,670
			72,217	3,390,594	12,786	464,933	59,431	2,925,661
			543,907	37,879,379	170,531	15,758,370	373,376	22,121,009
			14,263	1,330,966	1,048	187,638	13,215	1,143,328
			33,212	1,410,530	6,943	376,720	26,269	1,033,810
356,895	6,831,552	219,939	3,073,242	136,956	3,758,310			
243,489	7,310,849	109,615	5,945,250	133,874	1,365,599			
54,187	3,801,020	14,820	1,740,553	39,367	2,060,467			
73,202	6,285,862	27,557	2,461,234	45,645	3,824,628			
大分	計 大守別 佐賀 白津 久見 佐伯 津		4,423,403	193,693,930	2,949,414	84,972,750	1,473,989	108,721,180
			315,431	54,076,730	145,614	30,816,469	169,817	23,260,261
			15,750	1,341,055	10,010	401,880	5,740	939,175
			50,528	4,257,695	26,390	1,155,878	24,138	3,101,817
			803,180	87,621,279	25,724	27,844,977	777,456	59,776,302
			460,051	15,739,540	404,191	9,267,450	55,860	6,472,090
			2,505,140	15,203,074	2,150,120	9,430,341	355,020	5,772,733
			148,154	7,618,130	129,825	3,513,425	18,329	4,104,705
			125,169	7,836,427	57,540	2,542,330	67,629	5,294,097

第五表(1) 輸移出入貨物噸量及價額總數 (續)

宮崎 鹿兒島 沖繩

地 方	港 灣	計		輸 移 出		輸 移 入	
		噸 量	價 額	噸 量	價 額	噸 量	價 額
宮 崎	計	1,220,773	136,561,335	777,489	83,384,991	443,284	53,176,344
	•細 島	522,781	51,315,084	306,941	20,975,645	215,840	30,339,439
	延 岡	205,927	12,768,366	61,995	6,517,799	143,932	6,250,567
	土 呂	74,484	45,900,950	63,291	42,665,371	11,193	3,235,579
	內 海	189,744	9,819,228	171,603	5,599,698	18,141	4,219,530
	油 津	194,001	15,821,201	140,871	6,902,192	53,130	8,919,009
	福 島	33,836	936,506	32,788	724,286	1,048	212,220
鹿 兒 島	計	2,395,921	162,261,103	1,000,318	74,398,935	1,395,603	87,862,168
	•鹿 兒 島	1,529,575	115,411,019	397,141	49,188,184	1,132,434	66,222,835
	計外內	145,293	8,134,345	43,925	1,605,658	101,368	6,528,687
		1,384,282	107,276,674	353,216	47,582,526	1,031,066	59,694,148
	米 津	171,136	1,879,535	160,033	1,201,352	11,103	678,183
	串 木 野	53,291	2,376,766	27,190	1,536,542	26,101	840,224
	枕 崎	31,748	3,195,719	12,668	800,809	19,080	2,394,910
	山 川	29,038	2,370,338	7,067	1,362,009	21,971	1,008,329
	古 江	182,591	8,288,251	130,916	4,459,987	51,675	3,828,264
	大 根 占	121,216	5,708,958	101,107	4,119,602	20,109	1,589,356
	志 布 志	95,075	2,546,768	78,571	1,729,773	16,504	816,995
	中 甑	4,265	231,946	2,199	121,583	2,066	110,363
	一 湊	30,969	1,139,347	13,719	656,825	17,250	482,522
	西 之 表	45,787	2,207,434	38,440	1,249,673	7,347	957,761
名 瀨	72,351	13,626,025	16,686	6,257,967	55,665	7,368,058	
古 仁 屋	28,879	3,278,997	14,581	1,714,629	14,298	1,564,368	
沖 繩	計	451,240	58,450,766	165,963	25,577,627	285,277	32,873,139
	•那 霸	330,886	49,816,641	107,869	21,448,863	223,017	28,367,778
	計外內	11,224	1,363,276	117	27,863	11,107	1,335,413
		319,662	48,453,365	107,752	21,421,000	211,910	27,032,365
	渡 久 地	27,668	2,199,258	16,835	1,076,636	10,833	1,122,622
	瀨 水	36,228	4,323,539	12,103	2,184,368	24,125	2,139,171
	石 垣	16,907	1,260,558	12,112	537,854	4,795	722,704
	△與 那 原	22,831	601,770	933	156,506	21,898	445,264
△船 浮	16,720	249,000	16,111	173,400	609	75,600	

輸移出入重要品及其國別又ハ港別



第五表(2) 輸移出入重要品及其國別又ハ港別 (續)

Table with columns: 港灣, 品種及國名又ハ港名, 噸量, 價額. Includes sub-sections for 小樽 (北海道) and 小樽 (小樽). Rows include items like 明太魚, 金時豆, 菓製品, 玉葱, 手亡豆, 大豆, 小麥粉, 魚油, 金屬製品, 砂糖, 煉乳, 果實, 菓子, 菜豆, 菜種, 豌豆, 麥酒, 揮發油.

第五表(2) 輸移出入重要品及其國別又ハ港別 (續)

Table with columns: 港灣, 品種及國名又ハ港名, 噸量, 價額. Includes sub-sections for 小樽 (北海道) and 小樽 (小樽). Rows include items like 清酒, 內地玄米, 麻及同繩索, 醬油, 昆布, 食鹽, 蘭製品, 機械用油, 肥料(其他ノ), 陶磁器, 重油, 和紙, 鹽魚, 石油.

第五表(2) 輪移出入重要品及其國別又ハ港別

(續)

小樽

Table with columns: 港灣, 品種及國名又ハ港名, 噸量, 價額. Rows include categories like 乾鰯, 煙草, 魚糧, 藥品, 米, 硝子器, 漬物, 乾魚, 石鹼, ゴム及同製品, 硝子板, 乾鰯.

小樽 (北海道)

小樽 (北海道)

第五表(2) 輪移出入重要品及其國別又ハ港別

(續)

小樽

Table with columns: 港灣, 品種及國名又ハ港名, 噸量, 價額. Rows include categories like 計, 門司, 朝鮮, 下關, 大阪, 其他諸港, 履物及同附屬品, 製綿, 化粧品及小間物, 穀粉(其他ノ), 乾貝, 燒酎, 牛及馬, 鱈油, 酒類(其他ノ), 木綿袋及麻袋, 魚節, 機械及同部分品, 文房具, 足袋, 綿絲.

小樽 (北海道)

小樽 (北海道)

輸移入

外、内合計 858,204 149,323,421

外國貿易

輸入計 70,441 9,859,047

普通貿易

合計 70,441 9,859,047

豆 計 24,934 1,347,102

關東州 22,586 1,134,970

滿洲國 2,348 212,132

硫酸アンモニア 滿洲國 8,300 778,003

鹹 露領亞細亞 6,812 732,342

飼料 計 6,250 328,139

滿洲國 5,366 277,926

關東州 884 50,213

硫酸カリ 獨逸 6,066 689,000

罐、罐詰食料 露領亞細亞 4,523 1,137,822

粗鹽 計 4,257 128,300

關東州 2,197 52,318

英吉利 2,060 75,982

鐵板 計 3,652 1,484,308

北米合衆國 3,129 1,273,097

英吉利 523 211,206

滿洲國 5

生ゴム 英領マレイ 1,064 1,568,852

ガンニ-葉 關東州 669 230,076

機械及同部分品 計 437 559,073

英吉利 290 411,505

第五表(2) 輸移出入重要品及其國別又ハ港別 (續)

小樽

港灣	品 種 及 國 名 又 ハ 港 名	噸 量	價 額	港 灣	品 種 及 國 名 又 ハ 港 名	噸 量	價 額
	其他諸國.....	147	147,568		其他諸港.....	6,441	287,867
	牛 酪				大 豆 精		
	新西蘭.....	124	115,574		計	24,090	1,993,861
	其他物品	3,353	760,456		鐵南浦.....	8,938	737,748
	內 國 貿 易				清津.....	4,338	357,885
	移入計	787,763	139,464,374		仁川.....	4,056	340,649
	藥 製 品				羅津、雄基.....	3,672	302,940
	計	67,794	1,495,011		門司.....	2,163	178,458
	伏木.....	14,503	358,947		其他諸港.....	923	76,181
	七尾.....	7,239	136,706		鮮 魚 介		
	東京.....	6,249	132,414		計	23,534	2,054,664
	酒田.....	5,919	92,916		漁獲物.....	20,008	1,502,047
	佐渡.....	5,175	155,809		石狩.....	1,848	289,449
	敦賀.....	4,650	94,789		其他諸港.....	1,678	263,168
	其他諸港.....	24,059	523,430		肥 料(其他ノ)		
	金 屬 材				計	22,543	1,994,617
	計	53,412	15,174,649		東京.....	8,328	737,032
	八幡.....	17,227	4,961,312		神戶.....	6,647	588,277
	大阪.....	14,762	4,251,197		橫濱.....	2,072	183,337
	東京.....	12,351	3,556,987		門司.....	1,194	105,627
	門司.....	2,441	702,972		七尾.....	1,080	95,580
	後志.....	2,298	523,959		伏木.....	1,022	90,489
	樺太.....	960	218,698		其他諸港.....	2,200	194,275
	橫濱.....	670	192,847		金 屬 製 品		
	其他諸港.....	2,703	766,677		計	17,950	12,036,002
	木 材				東京.....	8,247	5,541,816
	計	47,008	2,537,364		大阪.....	6,544	4,397,232
	名古屋.....	19,359	1,424,841		門司.....	611	410,256
	敷香.....	8,126	387,582		神戶.....	441	298,099
	其他諸港.....	19,523	724,941		名古屋.....	401	269,304
	セメント				橫濱.....	353	240,911
	計	39,679	815,383		八幡.....	285	191,520
	七尾.....	5,379	110,539		伏木.....	247	166,152
	朝鮮.....	4,925	101,202		堺.....	220	147,840
	函館.....	4,797	98,579		其他諸港.....	601	372,872
	四日市.....	4,390	90,206		揮 發 油		
	其他諸港.....	20,188	414,857		計	14,708	2,493,978
	過 燐 酸 石 灰				橫濱.....	6,082	1,031,516
	計	35,211	1,394,374		東京.....	5,962	1,011,138
	大阪.....	9,013	356,895		青森.....	2,498	423,686
	東京.....	6,779	263,455		其他諸港.....	166	27,633
	神戶.....	5,887	233,138		洋 紙		
	七尾.....	4,733	187,440		計	13,740	5,361,162
	新潟.....	3,273	129,608		東京.....	2,663	1,038,646
	其他諸港.....	5,526	218,838		惠須取.....	2,468	918,003
	砂 糖				新潟.....	2,194	895,050
	計	28,180	8,538,645		釧路.....	1,657	616,311
	臺灣.....	20,445	6,194,855		大泊.....	1,256	467,046
	東京.....	2,012	609,656		大阪.....	973	396,984
	大阪.....	1,183	358,409		泊居.....	688	256,029
	橫濱.....	556	168,549		橫濱.....	426	173,604
	四日市.....	400	121,200		名古屋.....	274	111,792
	其他諸港.....	3,584	1,085,976		其他諸港.....	1,136	437,697
	食 鹽				內 地 白 米		
	計	24,996	1,117,273		計	13,595	2,874,551
	臺灣.....	9,491	424,245		佐渡.....	1,694	358,295
	坂出.....	9,064	405,161		伏木.....	1,052	222,569
					新潟.....	959	202,786
					船川.....	871	184,301
					青森.....	710	150,109
					其他諸港.....	8,309	1,756,491

第五表(2) 輸移出入重要品及其國別又ハ港別 (續)

小樽

港灣	品 種 及 國 名 又 ハ 港 名	噸 量	價 額	港 灣	品 種 及 國 名 又 ハ 港 名	噸 量	價 額
	容 器				計	7,385	803,639
	計	12,365	397,464		後志.....	1,717	186,697
	大阪.....	3,857	77,133		石狩.....	1,427	155,192
	樺太.....	2,553	167,369		函館.....	950	102,874
	東京.....	2,466	49,314		本斗.....	839	90,960
	其他諸港.....	3,489	103,648		其他諸港.....	2,452	267,916
	味 噌				竹 及 同 製 品		
	計	10,015	961,451		計	6,540	256,431
	佐渡.....	9,337	896,392		佐渡.....	2,921	114,520
	其他諸港.....	678	65,059		其他諸港.....	3,619	141,911
	石 油				內 地 支 米		
	計	9,951	1,442,803		計	6,469	1,304,990
	東京.....	4,232	613,662		佐渡.....	4,524	912,636
	橫濱.....	3,347	485,351		神戶.....	1,211	244,387
	船川.....	922	133,712		其他諸港.....	734	147,967
	其他諸港.....	1,450	210,078		石 鹼		
	麥				計	6,178	1,581,580
	計	9,920	1,055,757		東京.....	3,209	821,560
	東京.....	2,927	285,441		大阪.....	1,637	419,121
	神戶.....	2,912	324,225		朝鮮.....	720	184,320
	坂出.....	2,034	226,499		神戶.....	451	115,384
	朝鮮.....	923	102,815		其他諸港.....	161	41,195
	其他諸港.....	1,124	116,777		織 物 類		
	工 業 用 藥 品				計	6,094	8,629,637
	計	9,135	2,262,342		大阪.....	3,833	5,426,820
	門司.....	1,803	449,407		名古屋.....	1,121	1,587,336
	伏木.....	1,800	448,560		東京.....	414	586,224
	東京.....	1,687	420,488		伏木.....	241	340,902
	神戶.....	947	236,260		神戶.....	109	154,629
	大阪.....	836	208,369		尾道.....	83	117,528
	新潟.....	633	170,316		其他諸港.....	293	416,198
	其他諸港.....	1,379	328,942		硝 子 及 同 製 品		
	機 械 用 油				計	6,007	825,286
	計	9,128	1,526,027		門司.....	4,439	639,175
	新潟.....	4,066	679,810		其他諸港.....	1,568	186,111
	橫濱.....	1,785	298,368		明 太 魚		
	東京.....	1,378	230,443		計	5,768	516,773
	船川.....	755	126,203		後志.....	1,971	176,602
	其他諸港.....	1,144	191,203		利尻.....	1,917	171,720
	蘭 製 品				禮文.....	1,369	122,645
	計	8,780	878,533		其他諸港.....	511	45,806
	伏木.....	2,806	235,327		飼 料(其他ノ)		
	尾道.....	1,073	115,911		計	5,508	234,014
	門司.....	868	93,779		諸港.....		
	其他諸港.....	4,033	433,516		朝 鮮 米		
	重 油				計	5,498	1,105,044
	計	7,672	518,601		朝鮮.....		
	青森.....	3,882	262,454		陶 磁 器		
	東京.....	2,593	175,304		計	5,289	476,028
	其他諸港.....	1,197	80,843		名古屋.....	2,286	205,772
	製 綿				四日市.....	948	85,325
	計	7,629	1,098,816		其他諸港.....	2,055	184,931
	大阪.....	4,415	635,808		罐 詰 食 料		
	伏木.....	1,320	190,080		計	5,203	1,326,852
	名古屋.....	828	119,184		臺灣.....	1,680	420,053
	神戶.....	809	116,544		大阪.....	1,343	335,813
	其他諸港.....	257	37,200		東京.....	861	215,336
	魚 糞(其他ノ)				其他諸港.....	1,319	355,650
					魚 油(其他ノ)		

第五表(2) 輸移出入重要品及其國別又ハ港別

(續)

小樽

港 灣	品 種 及 國 名 又 ハ 港 名	噸 量	價 額	港 灣	品 種 及 國 名 又 ハ 港 名	噸 量	價 額
小 樽 (北海道)	計	5,160	764,889	小 樽 (北海道)	清 酒		
	樺太	1,218	180,264		計	3,719	1,700,127
	後志	1,108	163,991		神戶	2,168	998,367
	其他諸港	2,834	420,634		横濱	326	150,320
	木綿袋及麻袋				大阪	290	133,771
	計	4,938	2,303,225		門司	238	109,804
	東京	1,399	671,340		其他諸港	697	307,865
	大阪	805	336,242		輕 油		
	名古屋	749	359,468		計	3,718	414,716
	鎮南浦	588	215,712		東京	887	98,989
	神戶	509	244,416		船川	821	91,601
	横濱	351	168,679		其他諸港	2,010	224,126
	其他諸港	537	257,368		メリヤス		
	醬 油				計	3,653	3,857,040
	計	4,436	624,189		大阪	2,574	2,718,144
	神戶	2,627	369,433		名古屋	763	805,200
	東京	1,590	223,605		東京	226	238,656
	其他諸港	219	31,151		其他諸港	90	95,040
	乾 物 類				和 紙		
	計	4,344	1,000,949		計	3,641	1,754,792
	臺灣	2,372	546,515		大阪	1,475	711,143
	神戶	756	174,135		東京	620	299,033
	横濱	576	132,704		坂出	332	159,928
	東京	500	115,192		新潟	195	93,749
	其他諸港	140	32,403		其他諸港	1,019	490,939
	麻及同繩索				穀		
	計	4,336	1,571,095		計	3,372	227,175
	横濱	2,146	774,032		東京	2,002	136,905
	大阪	897	327,237		朝鮮	1,045	68,086
	東京	465	169,632		其他諸港	325	22,184
	神戶	277	101,004		燒 酎		
	名古屋	249	90,858		計	3,305	850,770
	其他諸港	302	108,332		門司	1,446	372,471
	レール及同附屬品				東京	968	249,228
	計	4,326	467,208		其他諸港	891	229,071
	八幡	3,835	414,180		植 物 性 油		
	其他諸港	491	53,028		計	3,185	1,063,922
	小 麥 粉				神戶	1,384	462,356
	計	3,972	834,206		大阪	915	305,660
	東京	3,754	783,292		門司	481	160,587
其他諸港	218	45,914	其他諸港	405	135,319		
丸 釘			藥 品(其他ノ)				
計	3,950	942,218	計	2,905	1,731,993		
門司	3,383	806,893	東京	1,461	870,682		
大阪	492	117,326	大阪	610	363,423		
東京	75	17,999	其他諸港	834	497,888		
パ ル プ			繻 米				
計	3,889	1,283,370	計	2,762	580,103		
大泊	2,254	743,820	佐渡	1,306	274,283		
泊居	850	280,500	伏木	925	194,278		
惠須取	577	190,410	其他諸港	531	111,537		
其他諸港	208	68,640	ブ リ キ				
菜 子			計	2,733	1,046,094		
計	3,733	1,119,972	横濱	2,733	1,046,099		
横濱	1,617	571,766	鎮南浦	5	5		
東京	481	118,218	ベ ニ ヤ 板				
名古屋	316	104,513	計	2,721	593,242		
大阪	283	96,472					
其他諸港	1,036	229,003					

第五表(2) 輸移出入重要品及其國別又ハ港別

(續)

小樽

港 灣	品 種 及 國 名 又 ハ 港 名	噸 量	價 額	港 灣	品 種 及 國 名 又 ハ 港 名	噸 量	價 額
小 樽 (北海道)	東京	1,333	290,590	小 樽 (北海道)	臺 灣 米		
	名古屋	1,090	237,762		計	1,685	216,928
	其他諸港	298	64,890		臺灣	1,353	174,157
	昆 布				其他諸港	332	42,771
	計	2,713	1,432,828		酒 類(其他ノ)		
	利尻	1,054	556,523		計	1,659	476,543
	禮文	769	405,933		東京	728	218,408
	樺太	500	264,090		其他諸港	931	258,135
	石狩	338	178,435		綿 絲		
	其他諸港	52	27,847		計	1,620	1,552,112
	乾 鯉				伏木	1,185	1,134,490
	計	2,589	493,306		東京	345	330,838
	樺太	1,179	224,550		其他諸港	90	86,784
	利尻	919	175,070		麵 類		
	其他諸港	491	93,686		計	1,557	327,431
	鹽 魚				坂出	828	173,811
	計	2,499	430,889		神戶	484	101,703
	真岡	952	129,536		其他諸港	245	51,917
	其他諸港	1,547	301,353		清 涼 飲 料 水		
	ゴ ム 及 同 製 品				計	1,470	226,257
	計	2,334	2,339,820		東京	1,364	210,079
	神戶	1,483	1,413,401		其他諸港	106	16,178
	大阪	341	419,005		履物及同附屬品		
	東京	316	296,706		計	1,351	553,910
	横濱	116	142,823		門司	997	408,770
	其他諸港	78	67,885		其他諸港	354	145,140
	乾 魚(其他ノ)				碗 豆		
	計	2,285	551,004		計	1,291	286,973
	石狩	612	162,818		惠須取	610	135,512
	後志	539	133,077		其他諸港	681	151,461
	樺太	517	135,964		衣類及同附屬品		
	其他諸港	617	119,145		計	1,255	512,452
	化粧品及小間物				樺太	280	117,768
	計	2,103	1,120,911		大阪	209	84,436
	東京	1,044	551,443		名古屋	205	82,618
	大阪	594	313,738		其他諸港	561	227,630
	名古屋	306	161,462		豆 類(其他ノ)		
	其他諸港	159	94,268		計	1,226	209,612
	マ ッ チ				朝鮮	578	95,263
	計	2,022	262,730		其他諸港	648	114,349
神戶	1,900	246,948	鯿 鮫 精				
其他諸港	122	15,782	計	1,185	186,711		
身 欠 鯿			樺太	867	136,618		
計	1,998	1,151,654	其他諸港	318	50,093		
真岡	866	499,075	澱 粉(其他ノ)				
利尻	308	177,206	計	1,163	156,374		
其他諸港	824	475,373	留萌	755	101,472		
紙 製 品			其他諸港	408	54,902		
計	1,866	2,091,292	漬 物				
東京	1,037	1,161,888	諸港	1,148	182,828		
大阪	798	893,648	文 房 具				
其他諸港	31	35,756	計	1,093	485,091		
染料及塗料			東京	862	382,594		
計	1,815	660,877	其他諸港	231	102,497		
東京	1,183	413,954					
大阪	396	138,539					
其他諸港	236	108,384					

第五表(2) 輸移出入重要品及其國別又ハ港別 (續) 小樽 函館

Table with columns: 港灣, 品種及國名又ハ港名, 噸量, 價額, 港灣, 品種及國名又ハ港名, 噸量, 價額. Includes sub-sections for 小樽 (北海道) and 函館 (北海道).

第五表(2) 輸移出入重要品及其國別又ハ港別 (續) 函館

Table with columns: 港灣, 品種及國名又ハ港名, 噸量, 價額, 港灣, 品種及國名又ハ港名, 噸量, 價額. Includes sub-sections for 函館 (北海道) and 小樽 (北海道).



第五表(2) 輸移出入重要品及其國別又ハ港別 (續)

Table with columns: 港灣, 品名及國名, 噸量, 價額. Includes sub-sections for 函館 (北海道) and 兩館. Lists various goods like 鑛石, 木材, 昆布, 乾魚, etc.

第五表(2) 輸移出入重要品及其國別又ハ港別 (續)

Table with columns: 港灣, 品名及國名, 噸量, 價額. Includes sub-sections for 函館 (北海道) and 兩館. Lists various goods like 飼料, 硫黃, 古鐵, 菓子, etc.

第五表(2) 輸移出入重要品及其國別又ハ港別 (續)

港 灣	品 種 及 國 名		噸 量	價 額	港 灣	品 種 及 國 名		噸 量	價 額	
	又 ハ 港 名					又 ハ 港 名				
函 館 (北海道)	千島		2,979	2,033,590	函 館 (北海道)	青森		4,395	849,469	
	青森		518	344,618		糖				
	樺太		497	343,523		計		4,222	127,287	
	其他諸港		3,413	2,393,537		青森		4,171	125,439	
	鱒 罐 詰					其他諸港		51	1,848	
	計		7,181	1,895,518		蕎 麥				
	橫濱		3,950	1,042,471		計		4,025	203,086	
	東京		2,126	561,253		青森		4,001	201,739	
	四日市		379	100,056		其他諸港		24	1,347	
	其他諸港		726	191,738		板				
	蟹 罐 詰					計		3,958	288,211	
	計		7,135	8,010,154		千島		2,193	160,196	
	橫濱		4,540	5,326,092		其他諸港		1,765	128,015	
	青森		1,688	1,697,920		機 械 類				
	東京		712	765,400		計		3,691	2,984,348	
	其他諸港		195	220,742		青森		2,878	2,069,977	
	パ ル プ					千島		405	492,288	
	計		6,797	889,936		其他諸港		408	422,083	
	青森		4,245	553,520		鹽 魚 卵				
	大阪		2,342	308,981		計		3,628	690,260	
	釧路		210	27,435		青森		3,464	651,208	
	繩					其他諸港		164	39,052	
	諸港		6,478	133,473		揮 發 油				
	和紙及洋紙					計		3,318	513,930	
	計		6,217	1,295,626		青森		1,916	318,190	
	青森		2,558	722,514		其他諸港		1,402	195,740	
	名古屋		603	112,586		朝 鮮 米				
	東京		336	100,532		計		3,170	669,364	
	其他諸港		2,720	359,994		千島		1,533	343,108	
	農製品(其他ノ)					其他諸港		1,637	326,256	
	諸港		5,893	143,334		清 酒				
	石 油 空 罐					計		3,143	1,018,295	
	諸港		5,611	106,630		青森		743	211,234	
	マンガン錠					釧路		400	158,008	
	計		5,479	250,407		其他諸港		2,000	649,053	
	青森		2,681	120,645		罐詰食料(其他ノ)				
	大阪		1,569	74,305		計		3,047	1,100,515	
	其他諸港		1,229	55,457		青森		1,218	390,915	
	鹽 鱈					東京		679	305,916	
	計		5,098	318,003		其他諸港		1,150	403,684	
	青森		4,677	282,478		煉 乳				
	其他諸港		421	35,525		計		3,013	1,728,874	
	鹽 元 豆					青森		1,880	1,034,414	
	計		4,902	651,640		基隆		246	150,696	
	青森		4,671	614,112		東京		199	122,213	
其他諸港		231	37,528	其他諸港		688	421,551			
鍊 鐵				馬 鈴 薯 澱 粉						
計		4,888	1,137,928	計		2,603	353,428			
青森		3,227	739,973	青森		1,831	242,199			
其他諸港		1,661	397,955	其他諸港		772	111,229			
牛				釘 類						
				計		2,547	538,177			
				青森		1,709	368,509			

第五表(2) 輸移出入重要品及其國別又ハ港別 (續)

港 灣	品 種 及 國 名		噸 量	價 額	港 灣	品 種 及 國 名		噸 量	價 額	
	又 ハ 港 名					又 ハ 港 名				
函 館 (北海道)	其他諸港		838	169,668	函 館 (北海道)	石 油				
	蓋 樓					諸港		1,711	205,752	
	計		2,467	117,494		蜜 蜂				
	青森		2,286	105,793		青森		1,708	296,109	
	其他諸港		181	11,701		藥 品(其他ノ)				
	麻 絲 及 麻 線					計		1,673	566,317	
	計		2,456	675,782		青森		563	219,028	
	青森		2,453	672,800		其他諸港		1,110	347,289	
	其他諸港		3	2,982		百 合 根				
	竹、藤材及同製品					計		1,653	193,040	
	諸港		2,390	118,080		青森		1,652	192,996	
	牛 酪					其他諸港		1	44	
	計		2,351	2,973,229		書 籍 及 雜 誌				
	青森		2,339	2,953,870		計		1,509	200,473	
	其他諸港		12	19,359		青森		1,452	174,186	
	肥 料(其他ノ)					其他諸港		57	26,287	
	計		2,316	128,935		醬 油				
	青森		1,768	102,957		諸港		1,420	173,523	
	其他諸港		548	25,978		蘭 製 品				
	印 刷 物					諸港		1,392	146,006	
	計		2,264	260,890		數 ノ 子				
	青森		2,247	252,305		計		1,339	1,176,760	
	其他諸港		17	8,585		青森		1,090	954,670	
	衣類及同附屬品					其他諸港		249	222,090	
	計		2,180	1,326,274		レ ー ル				
	青森		706	745,817		計		1,295	391,113	
	其他諸港		1,474	580,457		青森		1,038	332,000	
	綿 織 物					其他諸港		257	59,113	
	計		2,160	1,317,955		味 噌				
	青森		728	442,555		諸港		1,275	115,840	
	福山		224	136,979		石 花 菜				
	其他諸港		1,208	738,421		計		1,257	260,850	
	燒 酎					大阪		1,050	217,756	
	計		2,020	468,380		其他諸港		207	43,094	
	青森		870	199,242		內 地 玄 米				
	其他諸港		1,150	269,138		計		1,244	200,361	
	麻 織 物					青森		1,189	190,236	
	計		1,945	2,252,239		其他諸港		55	10,125	
	青森		1,943	2,250,678		金 屬 針 金				
	其他諸港		2	1,561		計		1,224	424,705	
	陶 磁 器					青森		462	152,603	
	諸港		1,943	165,630		千島		384	102,742	
	麻 繩 絲					其他諸港		378	169,360	
	計		1,928	1,319,732		蒲 團				
	千島		804	569,622		諸港		1,095	111,062	
青森		384	257,941	小 豆						
樺太		153	102,619	諸港		1,068	153,966			
其他諸港		587	389,550	車 輛(其他ノ)						
漬 物				計		1,046	1,142,178			
諸港		1,909	129,257	青森		791	1,094,746			
履物及同附屬品				其他諸港		255	47,432			
計		1,856	932,389							
青森		719	353,913							
其他諸港		1,137	578,476							

第五表(2) 輸移出入重要品及其國別又ハ港別 (續)

Table with columns: 港灣, 品種及國名又ハ港名, 噸量, 價額, 函館. Includes sub-sections for 函館 (北海道) and 港灣. Items include 金屬管, 製糖, 鐵道車輛, 荒物, 塗料, 糖蜜, 化粧品及小間物, ゴム及同製品, 小麥粉, 鐵鍋及釜, 植物性油, ブリキ, 鐵線索, 豚, 金屬製品(其他ノ), 青森, 其他諸港, 乾貝柱, 內地糯米, 洋酒, 染料, 銅, 製造煙草, 金屬(其他ノ), 麻袋, 爆發物, 毛皮, 綿絲, 乾貝(其他ノ), 絹綿交織物, ニツケル, 毛織物.

第五表(2) 輸移出入重要品及其國別又ハ港別 (續)

Table with columns: 港灣, 品種及國名又ハ港名, 噸量, 價額, 函館. Includes sub-sections for 函館 (北海道) and 港灣. Items include 其他諸港, 絹織物, 其他物品, 輸移入, 外國貿易, 普通貿易, 粗鹽, 鹽鱈, 鹽鮭, 鱈罐詰, 燐礦石, 海峽植民地, 埃及, 鮮魚介(其他ノ), 露領亞細亞, 飼料, 滿洲國, 關東州, 鮭罐詰, 露領亞細亞, 蟹罐詰, 露領亞細亞, 其他物品, 仲繼貿易, 其他貿易.

第五表(2) 輸移出入重要品及其國別又ハ港別 (續)

港灣	品種及國名 又ハ港名	噸量	價額	港灣	品種及國名 又ハ港名	噸量	價額
函館 (北海道)	柑 諸			函館 (北海道)	醬 油		
	計	39,218	1,052,003		計	18,470	2,355,444
	青森	39,187	1,051,156		青森	15,138	1,911,460
	其他諸港	31	847		東京	2,832	386,682
	蜜 柑				其他諸港	500	57,302
	計	36,012	1,540,666		林 檜		
	青森	36,009	1,540,307		計	17,859	898,118
	其他諸港	3	359		青森	17,857	898,028
	石 油 空 罐				其他諸港	2	90
	計	31,726	561,071		印 刷 物		
	青森	14,344	254,533		計	17,767	1,985,142
	大阪	10,543	186,183		青森	17,750	1,977,282
	其他諸港	6,839	120,355		其他諸港	17	7,860
	機 械 用 油				鍊 鐵		
	計	30,112	2,241,179		計	17,472	3,917,841
	青森	8,509	637,264		大阪	6,457	1,398,869
	野內	4,572	232,382		青森	5,428	1,254,206
	土崎	3,888	221,588		東京	2,753	579,093
	東京	3,585	345,162		釜石	608	150,876
	船川	3,322	189,368		橫濱	481	112,917
	新潟	3,005	370,764		其他諸港	1,745	421,880
	其他諸港	3,231	244,651		パ ナ ナ		
	綿 織 物				青森	16,742	737,289
	計	29,693	17,605,408		藥製品(其他ノ)		
	青森	28,570	16,928,473		計	15,735	365,102
	大阪	923	555,591		佐渡	7,097	190,363
	其他諸港	200	121,344		青森	4,662	77,072
	食 鹽				其他諸港	3,976	97,667
	計	27,059	1,180,687		鐵 石		
	臺灣	21,026	801,127		計	15,004	226,808
	坂出	4,300	187,065		青森	13,364	160,951
	青森	549	140,487		其他諸港	1,640	65,857
	其他諸港	1,184	52,008		木 製 品		
	鮭 罐 詰				計	14,875	1,474,438
	計	22,975	5,727,986		青森	10,423	932,848
	千島	10,297	2,548,379		東京	1,289	338,881
	根室	409	101,158		其他諸港	3,158	202,709
	樺太	407	100,752		化粧品及小間物		
	青森	357	135,652		計	14,313	4,884,000
	其他諸港	11,505	2,842,045		青森	12,958	4,658,041
	機 械 類				東京	795	131,535
	計	20,698	15,176,178		其他諸港	560	94,424
	青森	19,753	14,342,306		魚 箱		
	千島	283	179,328		計	14,289	1,367,682
	大阪	122	133,776		千島	2,054	224,401
	東京	107	138,358		其他諸港	12,235	1,143,281
	其他諸港	433	382,410		昆 布		
	陶 磁 器				計	14,106	2,393,200
	計	20,491	2,079,145		根室	2,307	214,887
	青森	17,867	1,854,437		梶泉	1,950	395,940
	名古屋	1,246	134,559		篠似	576	108,257
	其他諸港	1,378	90,149		其他諸港	9,273	1,674,116
	揮 發 油				鱈 罐 詰		
	計	18,828	2,521,791		計	12,470	2,979,410
	青森	14,149	1,932,896		千島	10,257	2,436,114
	東京	2,384	294,094		樺太	537	127,996
	其他諸港	2,295	294,801				

第五表(2) 輸移出入重要品及其國別又ハ港別 (續)

港灣	品種及國名 又ハ港名	噸量	價額	港灣	品種及國名 又ハ港名	噸量	價額
函館 (北海道)	其他諸港	1,676	415,300	函館 (北海道)	漁 網		
	柿				計	8,378	5,140,669
	計	11,993	597,877		青森	2,259	1,436,142
	青森	11,961	595,873		門司	1,802	1,147,424
	其他諸港	32	2,004		下關	964	613,572
	鮮 魚 介				東京	726	462,153
	計	11,743	1,741,319		伏木	528	334,548
	青森	5,753	1,070,858		七尾	508	322,960
	漁獲物	1,086	175,517		佐渡	388	247,314
	其他諸港	4,904	494,944		千島	386	129,927
	製 造 煙 草				其他諸港	817	446,629
	計	11,702	10,212,448		蟹 罐 詰		
	青森	11,070	9,662,353		計	8,183	8,151,799
	東京	621	540,630		千島	4,562	4,544,733
	其他諸港	11	9,465		樺太	844	841,261
	乾 鱈				其他諸港	2,777	2,765,805
	計	11,619	1,556,732		果 實(其他ノ)		
	千島	5,670	926,890		計	7,817	397,188
	釧路	734	100,834		青森	7,766	394,048
	其他諸港	5,215	529,008		其他諸港	51	3,140
	書 籍 及 雜 誌				煉 瓦 及 瓦		
	計	11,342	3,498,439		計	7,715	193,579
	青森	11,293	3,479,358		青森	6,570	164,465
	其他諸港	49	19,081		其他諸港	1,145	29,114
	砂 糖				梨		
	計	10,435	2,467,101		計	7,437	295,975
	臺灣	6,331	1,741,190		青森	7,193	285,381
	大阪	729	111,801		其他諸港	244	10,594
	東京	488	148,454		麻 繩 絲		
	其他諸港	2,887	465,656		計	7,369	4,739,222
	朝 鮮 米				橫濱	2,583	1,704,304
	計	10,399	1,975,448		青森	2,106	1,375,179
	釜山	5,772	1,091,060		大阪	1,509	923,134
	鎮南浦	3,873	742,497		東京	622	407,178
	其他諸港	754	141,891		其他諸港	549	329,427
	藥 品(其他ノ)				石 油		
	計	10,184	2,877,774		計	6,935	806,520
	青森	7,153	2,150,231		青森	3,562	401,825
	東京	1,335	399,242		東京	1,174	141,793
	大阪	314	103,207		其他諸港	2,199	262,902
	其他諸港	1,382	225,094		金 屬 管		
	清 酒				計	6,929	2,383,760
	計	9,673	3,088,313		青森	3,262	1,154,005
	青森	5,053	1,438,461		東京	2,656	876,245
	神戸	2,180	946,040		大阪	704	250,061
	新潟	823	200,415		其他諸港	307	103,449
	其他諸港	1,617	503,397		布 海 苔		
	硝 子 及 同 製 品				計	6,881	858,514
	計	9,557	608,969		千島	1,419	198,642
	青森	3,804	196,946		其他諸港	5,462	659,872
	門司	1,366	188,990		麵 類		
	其他諸港	4,387	223,033		計	6,802	716,558
	鯨 油 及 魚 油				青森	5,507	589,083
	計	8,392	1,304,062		其他諸港	1,295	127,475
	千島	798	214,193		飼 料		
	廣尾	667	94,885		計	6,739	241,658
	其他諸港	6,927	994,984		東京	4,222	123,743
					其他諸港	2,517	117,915

第五表(2) 輸移出入重要品及其國別又ハ港別

(續)

函館

港灣	品種及國名 又ハ港名	噸量	價額	港灣	品種及國名 又ハ港名	噸量	價額
函館 (北海道)	筋子			函館 (北海道)	紙製品		
	計	6,704	1,044,356		計	5,112	876,436
	千島	4,899	739,574		青森	2,018	386,371
	其他諸港	1,805	304,782		横濱	1,414	212,145
	人造肥料				東京	824	133,769
	計	6,682	358,370		其他諸港	856	144,151
	青森	1,953	142,167		漬物		
	其他諸港	4,729	216,203		計	5,105	381,050
	板				青森	3,921	286,959
	計	6,154	431,028		其他諸港	1,184	94,091
	青森	4,792	335,504		和紙及洋紙		
	其他諸港	1,362	95,524		計	4,999	1,320,544
	塗料				青森	1,523	483,415
	計	6,119	953,818		樺太	1,126	261,938
	東京	2,339	372,420		大阪	858	202,840
	青森	2,238	347,641		東京	562	178,134
	大阪	693	152,118		其他諸港	930	194,217
	其他諸港	849	81,639		小麥粉		
	麥				計	4,842	899,083
	計	5,992	470,424		東京	2,749	510,472
	青森	3,834	272,692		小樽	1,720	319,433
	神戸	1,168	110,871		其他諸港	373	69,178
	其他諸港	990	86,861		罐詰食料(其他ノ)		
	瓶具				計	4,747	1,411,101
	計	5,851	1,111,700		臺灣	1,440	235,724
	青森	5,837	1,109,006		青森	1,407	425,773
	其他諸港	14	2,694		大阪	416	143,151
	爆發物				根室	386	181,029
	計	5,611	5,588,694		東京	304	112,304
青森	5,607	5,585,484	其他諸港	794	313,120		
其他諸港	4	3,210	船舶				
乾鰯			諸港	4,736	310,087		
計	5,595	2,216,207	金屬針金				
福山	1,758	701,301	計	4,710	4,408,416		
青森	925	353,144	青森	2,085	3,719,968		
福島	448	178,292	大阪	1,939	477,291		
吉岡	440	177,331	東京	637	198,175		
其他諸港	2,024	806,139	其他諸港	49	12,982		
玉葱			海草(其他ノ)				
計	5,458	135,668	計	4,636	288,047		
青森	5,421	134,871	青森	1,141	94,818		
其他諸港	37	797	其他諸港	3,495	193,229		
味噌			乾魚(其他ノ)				
計	5,295	477,617	計	4,556	783,836		
青森	3,976	366,139	青森	3,997	712,664		
其他諸港	1,319	111,478	其他諸港	559	76,172		
甘藷切干			ブリキ				
計	5,282	366,447	計	4,156	1,891,486		
青森	4,567	316,537	門司	2,428	1,105,226		
臺灣	715	49,910	東京	788	358,840		
土砂及石材			大阪	285	129,676		
計	5,264	551,493	其他諸港	655	297,744		
青森	4,281	381,803	釘類				
名古屋	260	123,333	計	4,112	847,886		
其他諸港	723	46,351	門司	2,610	545,623		
			大阪	990	198,998		
			其他諸港	512	102,265		

第五表(2) 輸移出入重要品及其國別又ハ港別

(續)

函館

港灣	品種及國名 又ハ港名	噸量	價額	港灣	品種及國名 又ハ港名	噸量	價額
函館 (北海道)	鹽魚(其他ノ)			函館 (北海道)	東京	162	173,701
	計	3,882	310,943		其他諸港	185	182,372
	青森	2,712	220,088		スレート瓦		
	其他諸港	1,170	90,855		計	2,418	174,086
	竹、籐材及同製品				青森	2,394	172,401
	諸港	3,539	200,793		吉岡	24	1,685
	綿絲				衣類及同附屬品 (其他ノ)		
	計	3,526	1,462,690		計	2,360	1,975,808
	青森	3,337	1,334,490		青森	2,175	1,858,591
	其他諸港	189	128,200		其他諸港	185	117,217
	足袋				文房具		
	計	3,413	1,240,967		計	2,117	446,432
	青森	2,239	905,980		青森	1,876	362,442
	門司	846	213,714		其他諸港	241	83,990
	其他諸港	328	121,273		電氣用品		
	內地玄米				計	2,052	832,913
	計	3,244	594,654		青森	2,034	826,533
	青森	2,819	517,650		其他諸港	18	6,380
	其他諸港	425	77,004		製綿		
	內地糯米				計	2,030	314,425
	計	3,042	653,537		大阪	984	110,223
	七尾	1,402	306,963		青森	505	103,531
	新潟	814	168,560		其他諸港	541	100,671
	青森	571	127,282		蜜蜂		
	其他諸港	255	50,732		青森	2,001	346,814
	花筵				肌衣		
	計	2,969	247,923		計	1,973	568,603
	青森	1,427	104,408		青森	1,408	416,624
	其他諸港	1,542	143,515		其他諸港	565	151,979
毛織物			自動車				
計	2,824	6,406,649	計	1,816	899,345		
青森	2,776	6,302,531	青森	1,384	692,000		
其他諸港	48	104,118	東京	264	123,500		
硫黃			其他諸港	168	83,845		
諸港	2,780	162,006	車輛(其他ノ)				
燒酎			計	1,726	1,240,096		
計	2,692	580,198	青森	1,644	1,221,641		
東京	1,922	405,856	其他諸港	82	18,455		
其他諸港	770	174,342	麥酒				
古鐵			計	1,677	246,719		
諸港	2,647	192,573	青森	1,027	148,815		
履物及同附屬品			鹽釜	602	90,922		
計	2,600	1,815,594	其他諸港	48	6,982		
青森	2,301	1,552,863	罐詰食料				
門司	128	170,127	諸港	1,662	252,281		
其他諸港	171	92,604	墨表				
パールプ			諸港	1,615	246,417		
計	2,580	345,334	鐵道車輛				
大泊	2,473	323,896	計	1,607	467,916		
其他諸港	107	21,438	青森	1,197	296,285		
ゴム及同製品			門司	245	100,848		
計	2,495	1,958,175	其他諸港	165	70,783		
青森	1,854	1,377,723	馬				
神戸	294	224,379					

第五表(2)

輸移出入重要品及其國別又ハ港別

(續)

函館

Table with columns: 港灣, 品種及國名又ハ港名, 噸量, 價額. Includes sub-sections for 函館 (北海道) and 函館 (青森).

第五表(2)

輸移出入重要品及其國別又ハ港別

(續)

函館 室蘭

Table with columns: 港灣, 品種及國名又ハ港名, 噸量, 價額. Includes sub-sections for 函館 (北海道) and 室蘭 (北海道).

第五表(2)

輸移出入重要品及其國別又ハ港別

(續)

室蘭

港 灣	品 種 及 國 名 又 ハ 港 名	噸 量	價 額	港 灣	品 種 及 國 名 又 ハ 港 名	噸 量	價 額
	青森.....	60,875	852,250		計	13,787	1,102,960
	神戸.....	54,442	762,188		青森.....	11,159	892,720
	清水.....	52,200	730,800		東京.....	1,508	120,640
	半田.....	44,080	617,120		其他諸港.....	1,120	89,600
	興南.....	28,755	402,570		燕 麥		
	其他諸港.....	139,415	1,951,810		計	13,336	640,128
	銑 鐵				青森.....	5,719	274,512
	計	211,043	10,552,150		東京.....	4,309	206,832
	東京.....	72,433	3,621,650		其他諸港.....	3,308	158,784
	大阪.....	67,798	3,389,900		米		
	名古屋.....	36,860	1,843,000		計	11,802	2,053,548
	新潟.....	12,450	622,500		青森.....	9,588	1,668,312
	伏木.....	9,610	480,500		大阪.....	962	167,388
	門司.....	9,450	472,500		東京.....	898	156,252
	其他諸港.....	2,442	122,100		其他諸港.....	354	61,596
	印 刷 用 紙				魚 精		
	計	130,576	26,768,080		計	9,465	919,706
	東京.....	69,350	14,216,750		青森.....	6,209	604,734
	大阪.....	41,633	8,534,765		東京.....	1,758	168,768
	門司.....	16,931	3,470,855		其他諸港.....	1,498	146,204
	名古屋.....	2,592	531,360		砂 糖		
	青森.....	70	14,350		計	8,683	2,995,693
	洋 紙(其他ノ)				東京.....	2,556	881,820
	計	43,232	10,348,044		青森.....	2,416	833,520
	大阪.....	29,935	7,169,100		大阪.....	1,620	558,900
	東京.....	9,066	2,164,596		名古屋.....	1,586	547,170
	青森.....	3,177	762,276		其他諸港.....	505	174,283
	名古屋.....	905	216,288		ビツチ及アスファルト		
	神戸.....	149	35,784		計	8,270	190,210
室 蘭	挽 材			室 蘭	東京.....	3,600	82,800
(北海道)	計	38,848	1,709,268	(北海道)	名古屋.....	2,900	66,700
	東京.....	27,169	1,195,447		伏木、新潟.....	1,770	40,710
	大阪.....	5,435	239,129		機 械 類		
	門司.....	2,426	106,722		計	8,175	10,627,503
	其他諸港.....	3,818	167,970		大阪.....	4,071	5,292,300
	角 材				東京.....	2,752	3,577,600
	計	25,134	874,645		横濱.....	373	484,900
	大阪.....	9,901	344,555		其他諸港.....	979	1,272,700
	東京.....	9,030	314,244		鯨 油 及 魚 油		
	名古屋.....	4,596	159,923		計	7,270	901,480
	其他諸港.....	1,607	55,923		横濱.....	3,104	384,896
	大 豆				東京.....	2,001	248,124
	計	20,901	2,758,932		大阪.....	1,943	240,932
	青森.....	16,701	2,204,532		其他諸港.....	222	27,528
	東京.....	2,366	312,312		ボ ー ル 紙		
	其他諸港.....	1,834	242,088		計	6,871	556,551
	鋼 及 鍊 鐵				大阪.....	3,152	255,312
	計	20,745	5,497,425		東京.....	2,544	206,064
	東京.....	15,481	4,102,465		其他諸港.....	1,175	95,175
	大阪.....	3,722	986,330		ク ロ ー ム 鐵		
	其他諸港.....	1,542	408,630		計	6,721	3,360,500
	丸 太 材				東京.....	4,844	2,422,000
	計	19,382	620,168		大阪.....	1,140	570,000
	大阪.....	9,917	317,328		青森.....	564	282,000
	東京.....	3,810	121,928		名古屋.....	173	86,500
	名古屋.....	2,496	79,856		鮮 魚 介		
	神戸.....	2,354	75,312		計	6,562	557,770
	其他諸港.....	805	25,744		青森.....	6,373	541,705
	ク ロ ー ム 鐵						

第五表(2)

輸移出入重要品及其國別又ハ港別

(續)

室蘭

港 灣	品 種 及 國 名 又 ハ 港 名	噸 量	價 額	港 灣	品 種 及 國 名 又 ハ 港 名	噸 量	價 額
	其他諸港.....	189	16,065		昆 布		
	隱 元 豆				計	2,901	507,658
	計	6,264	958,392		青森.....	2,893	506,275
	青森.....	5,011	766,683		其他諸港.....	8	1,383
	東京.....	736	112,608		蕎 麥		
	其他諸港.....	517	79,101		計	2,877	189,992
	古 鐵				青森.....	2,869	189,464
	計	6,212	323,024		東京.....	8	528
	釜石.....	5,948	309,296		乾 魚		
	青森、東京.....	264	13,728		計	2,854	480,501
	硫 黃				青森.....	2,443	433,516
	計	6,113	256,746		其他諸港.....	411	46,985
	東京.....	3,467	145,614		パ ル プ		
	大阪.....	1,538	64,596		計	2,769	276,900
	其他諸港.....	1,108	46,536		東京.....	2,119	211,900
	蒲 鉾				大阪.....	650	65,000
	計	5,682	727,322		鹽 魚		
	青森.....	5,680	727,040		計	2,718	403,362
	東京.....	2	282		青森.....	2,675	395,690
	木 製 品				其他諸港.....	43	7,672
	計	5,405	398,786		煉 乳		
	東京.....	1,763	160,893		青森.....	2,401	27,732,705
	其他諸港.....	3,642	237,893		硬 化 油		
	蔬 菜				計	1,895	644,300
	計	4,940	124,711		大阪.....	1,258	427,720
	青森.....	2,875	76,032		東京.....	335	113,900
	其他諸港.....	2,065	48,679		青森、横濱.....	302	102,680
室 蘭	金屬及同製品(其ノ他)			室 蘭	脫 臭 油		
(北海道)	計	4,739	1,232,597	(北海道)	計	1,871	505,170
	大阪.....	2,187	574,845		大阪.....	1,124	303,480
	東京.....	2,052	483,018		東京.....	604	163,080
	其他諸港.....	500	174,734		基隆、横濱.....	143	38,610
	兵 器				清 酒		
	計	4,236	10,590,000		計	1,827	624,152
	大阪.....	4,135	10,337,500		東京.....	1,634	558,150
	其他諸港.....	101	252,500		其他諸港.....	193	66,002
	百 合 根				馬		
	計	3,232	517,136		青森.....	1,754	266,400
	青森.....	3,123	499,696		酢 鱈		
	大阪、神戸.....	109	17,440		青森.....	1,726	360,734
	揮 發 油				硝子及同製品		
	計	3,086	518,490		計	1,322	246,014
	東京.....	2,358	396,186		伊達.....	1,193	241,662
	大阪.....	708	118,944		其他諸港.....	129	4,352
	伊達.....	20	3,360		機 械 用 油		
	藥 品(其他ノ)				計	1,210	145,200
	計	3,077	2,092,360		東京.....	1,013	121,560
	三池.....	1,261	857,480		其他諸港.....	197	23,640
	東京.....	1,032	701,760		車 輛 部 分 品		
	大阪.....	633	430,440		計	1,186	142,290
	其他諸港.....	151	102,680		東京.....	1,075	129,012
	燒 酎				大阪、青森.....	111	13,278
	計	2,933	837,726		金 銀		
	東京.....	1,561	445,842				
	青森.....	1,324	378,114				
	名古屋、伊達.....	48	13,770				

第五表(2) 輸移出入重要品及其國別又ハ港別 (續)

室蘭

港 灣	品 種 及 國 名 又 ハ 港 名	噸 量	價 額	港 灣	品 種 及 國 名 又 ハ 港 名	噸 量	價 額
	青森.....	1,185	130,350		外 國 貿 易		
	澱 粉				輸 入 計	391,135	10,113,887
	計	1,165	179,491		普 通 貿 易		
	青森.....	923	142,142		合 計	249,033	8,161,811
	其他諸港.....	242	37,349		鐵 鋼		
	藥 草				計	184,203	2,358,946
	計	1,092	425,832		英領マレイ.....	93,980	1,348,089
	神戸.....	908	354,120		比律賓諸島.....	72,152	770,797
	其他諸港.....	184	71,712		中華民國.....	15,984	127,764
	麻 繩 絲				滿洲國.....	2,087	112,296
	計	943	309,024		屑 及 故 鐵		
	大阪.....	893	292,904		計	25,821	2,458,194
	青森、東京.....	50	16,120		北米合衆國.....	23,043	2,253,445
	粉 乳				ポルトリコ.....	2,080	148,229
	計	739	1,108,500		加奈陀.....	698	56,520
	青森.....	577	865,500		石 炭		
	大阪.....	84	126,000		中華民國.....	16,318	225,482
	東京.....	73	109,500		銑 鐵		
	名古屋、門司.....	5	7,500		滿洲國.....	13,672	1,125,326
	小 豆				硝 酸 ソ ー ダ		
	諸港.....	666	111,888		智利.....	2,349	141,043
	ゴ ム ロ ー ル				機 械 類		
	計	607	1,517,500		計	831	456,993
	東京.....	331	827,500		獨逸.....	630	346,883
	大阪.....	276	690,000		英吉利.....	201	110,110
	靴 及 ゴ ム 靴				ニ ッ ケ ル		
	計	535	663,896		計	401	1,205,486
	青森.....	535	663,400		英吉利.....	372	1,128,215
	東京.....	—	496		加奈陀.....	29	77,271
	布 海 苔				其 他 物 品	5,438	190,341
	計	481	190,476		其 他 貿 易		
	青森.....	475	188,100		合 計	142,102	1,952,076
	門司.....	6	2,376		雜 品	142,102	1,952,076
	鉛				內 國 貿 易		
	計	442	172,380		移 入 計	295,302	54,553,724
	青森.....	416	162,240		米		
	東京.....	26	10,140		計	20,555	4,069,857
	衣類及同附屬品				青森.....	19,242	3,809,916
	計	203	182,760		神戸.....	997	197,406
	青森.....	187	175,080		其他諸港.....	316	62,535
	東京.....	16	7,680		鋼 及 鍊 鐵		
	銅 及 銅 板				計	17,718	4,695,270
	計	140	115,830		東京.....	6,798	1,801,470
	青森.....	137	113,025		門司.....	5,131	1,359,715
	大阪、東京.....	3	2,805		大阪.....	3,055	809,575
	乾 貝 柱				八幡.....	1,770	469,050
	青森.....	102	153,000		釜石.....	743	196,895
	ニ ッ ケ ル				其他諸港.....	221	58,565
	東京.....	83	281,785		銑 鐵		
	其 他 物 品				計	15,072	753,600
		19,045	1,451,237		東京.....	13,428	671,400
	輸 移 入						
	外、内合計	686,437	64,667,611				

室蘭  
(北海道)

第五表(2) 輸移出入重要品及其國別又ハ港別 (續)

室蘭

港 灣	品 種 及 國 名 又 ハ 港 名	噸 量	價 額	港 灣	品 種 及 國 名 又 ハ 港 名	噸 量	價 額
	其他諸港.....	1,644	82,200		東京.....	2,511	3,264,300
	木 材				大阪.....	1,332	1,731,600
	計	13,237	440,994		横濱.....	1,217	1,582,100
	青森.....	6,846	235,208		青森.....	804	1,045,200
	大阪.....	3,780	120,639		其他諸港.....	93	120,900
	東京.....	2,216	72,429		醬 油		
	其他諸港.....	395	12,718		計	5,211	671,278
	菓 及 菘				青森.....	3,800	489,440
	計	11,534	369,088		伊達.....	994	128,110
	青森.....	6,894	220,608		其他諸港.....	417	53,728
	其他諸港.....	4,640	148,480		林 檜		
	煉 瓦				青森.....	4,567	255,752
	計	11,282	462,562		食 鹽		
	東京.....	4,237	173,717		計	4,500	405,000
	門司.....	2,595	106,395		坂出.....	2,550	229,500
	其他諸港.....	4,450	182,450		高松.....	1,400	126,000
	繩				神戸.....	550	49,500
	計	10,859	314,911		過 燐 酸 石 灰		
	青森.....	10,386	301,194		計	4,482	233,064
	其他諸港.....	473	13,717		新居濱.....	3,130	162,760
	叭 及 俵				大阪.....	1,352	70,304
	計	10,842	346,944		古 鐵		
	青森.....	9,699	310,368		計	4,403	228,956
	其他諸港.....	1,143	36,576		東京.....	4,207	218,764
	金屬製品(其他ノ)				大阪、青森.....	196	10,192
	計	9,195	2,662,060		藥 品		
	東京.....	5,216	1,507,244		計	4,274	2,526,347
	大阪.....	2,075	604,622		東京.....	1,468	731,076
	青森.....	1,277	370,484		青森.....	1,376	859,654
	其他諸港.....	627	179,710		大阪.....	1,347	892,667
	空 罐				其他諸港.....	83	42,950
	計	8,831	273,761		木 製 品		
	東京.....	5,676	175,956		計	3,142	192,651
	其他諸港.....	3,155	97,805		青森.....	2,010	111,628
	當 板 心 棒				其他諸港.....	1,132	81,023
	計	8,773	184,233		蔬 菜		
	東京.....	4,475	93,975		計	2,924	132,134
	其他諸港.....	4,298	90,258		青森.....	2,360	117,413
	レ ー ル				伊達、東京.....	564	14,721
	計	8,593	2,191,215		菓 子		
	土崎.....	2,826	720,630		計	2,646	555,660
	東京.....	2,720	693,600		青森.....	2,255	473,550
	大阪.....	2,586	659,430		其他諸港.....	391	82,110
	其他諸港.....	461	117,555		電 鍍 板 鐵		
	セ メ ン ト				計	2,591	730,662
	計	6,565	203,515		東京.....	1,765	497,730
	八幡.....	3,765	116,715		大阪.....	806	227,292
	門司.....	2,189	67,859		其他諸港.....	20	5,640
	其他諸港.....	611	18,941		板		
	製 麥				計	2,556	131,122
	計	6,363	706,293		東京.....	1,626	84,116
	大阪.....	4,448	493,728		其他諸港.....	930	47,006
	青森.....	1,909	211,899		鐵 板		
	名古屋.....	6	666		計	2,482	327,624
	機 械 類				東京.....	1,531	202,092
	計	5,957	7,744,100		大阪.....	949	125,268

室蘭  
(北海道)





第五表(2)

輸移出入重要品及其國別又ハ港別

(續)

稚內

Table with columns: 港灣, 品種及國名又ハ港名, 噸量, 價額. Rows include categories like 木材, 內地米, 醬油, 和酒及洋酒, 肥料, 鹽魚及乾魚, 菓子, 金屬及同製品, 豆類, 漬物, 糖蜜, 履物及同附屬品, 織物類, 砂糖, 獸鳥肉.

第五表(2)

輸移出入重要品及其國別又ハ港別

(續)

稚內 香形 天賣 留萌

Table with columns: 港灣, 品種及國名又ハ港名, 噸量, 價額. Rows include categories like 普通貿易, 內國貿易, 移出計, 移入計, 輸移出, 外國貿易, 輸出計.

第五表(2) 輸移出入重要品及其國別又ハ港別 (續)

留萌 増毛 余市 岩内

Table with columns: 港灣, 品種及國名又ハ港名, 噸量, 價額. Rows include 留萌 (北海道), 増毛 (北海道), 余市 (北海道), 岩内 (北海道) with various goods like 小楡, 鐵, 煤, etc.

第五表(2) 輸移出入重要品及其國別又ハ港別 (續)

岩内 壽都 江差 浦河 廣尾 釧路

Table with columns: 港灣, 品種及國名又ハ港名, 噸量, 價額. Rows include 岩内 (北海道), 壽都 (北海道), 江差 (北海道), 浦河 (北海道), 廣尾 (北海道), 釧路 (北海道) with various goods like 川崎, 伏木, 鐵, etc.

第五表(2)

輸移出入重要品及其國別又ハ港別

(續)

港灣	品 種 及 國 名 又 ハ 港 名	噸 量	價 額	港 灣	品 種 及 國 名 又 ハ 港 名	噸 量	價 額
鋼 路	東京	251,495	3,017,940	鋼 路 (北海道)	飼 料(其他ノ)		
	橫濱	202,950	2,435,400		計	11,117	417,985
	大阪	86,189	1,034,268		東京	3,635	136,664
	名古屋	70,279	843,348		大阪	2,540	95,512
	清水	41,250	495,000		其他諸港	4,942	185,809
	新潟	27,179	326,148		隱 元 豆		
	青森	19,969	239,628		計	10,693	1,750,613
	伏木	19,320	231,840		東京	3,477	528,952
	其他諸港	167,228	2,006,736		神戶	2,957	497,046
					名古屋	1,072	170,649
			大阪	810	184,881		
			清水	713	115,275		
			其他諸港	1,664	253,810		
			魚 油				
			計	10,343	1,759,944		
			東京	5,739	975,656		
			橫濱	1,384	235,340		
			大阪	131	532,287		
			其他諸港	3,089	16,661		
			小 豆				
			計	9,865	1,553,888		
			神戶	3,080	485,100		
			大阪	2,130	335,528		
			東京	2,102	331,065		
			名古屋	1,262	198,713		
			其他諸港	1,291	203,482		
			古 鐵				
			計	7,202	691,701		
			東京	7,171	688,392		
			其他諸港	31	3,309		
			砂 糖				
			計	6,800	2,217,950		
			名古屋	1,709	557,053		
			大阪	1,664	542,488		
			東京	1,141	371,885		
			其他諸港	2,286	746,524		
			板				
			計	5,506	129,280		
			大阪	3,966	93,122		
			其他諸港	1,540	36,158		
			木 製 品				
			計	4,814	150,114		
			東京	3,488	108,186		
			其他諸港	1,326	41,928		
			硫 黃				
			計	4,538	258,509		
			新潟	2,352	114,769		
			其他諸港	2,186	143,740		
			魚 精(其他ノ)				
			諸港	4,235	410,604		
			パ ル プ				
			計	4,196	564,340		
			東京	3,178	427,123		
			其他諸港	1,018	137,217		
			昆 布				
			諸港	3,445	307,251		

第五表(2)

輸移出入重要品及其國別又ハ港別

(續)

港 灣	品 種 及 國 名 又 ハ 港 名	噸 量	價 額	港 灣	品 種 及 國 名 又 ハ 港 名	噸 量	價 額
鋼 路 (北海道)	燕 麥			鋼 路 (北海道)	神戶	7,588	327,814
	諸港	3,336	200,180		大阪	4,518	195,179
	鮮 魚 介				尾道	3,703	159,949
	計	2,684	375,680		其他諸港	21,034	910,483
	東京	2,675	374,493		麵		
	其他諸港	9	1,187		計	17,842	283,797
	鯰 精				青森	7,164	175,651
	諸港	2,077	193,480		其他諸港	10,678	108,146
	鹽 魚 及 乾 魚				機 械 用 油		
	諸港	1,260	170,361		計	10,658	883,520
雜 穀			橫濱	3,995	239,700		
諸港	1,240	125,603	厚岸	2,783	211,489		
容 器			新潟	746	206,685		
計	1,091	178,153	其他諸港	3,134	225,646		
青森	616	113,344	容 器				
其他諸港	475	64,809	計	9,380	300,145		
豆 類(其他ノ)			東京	7,736	247,541		
諸港	1,067	155,017	其他諸港	1,644	52,604		
牛 酪			繩				
計	661	1,101,880	諸港	7,376	144,556		
東京	573	954,535	藥 品				
大阪	60	100,925	諸港	6,461	323,632		
橫濱	28	46,420	セ メ ン ト				
ソ ボ ロ			計	4,785	269,100		
諸港	514	128,474	函館	601	158,643		
罐 詰 食 料			其他諸港	4,184	110,457		
計	433	315,750	植 物 性 油				
東京	105	95,425	諸港	4,270	135,666		
橫濱	103	93,489	內 地 米				
其他諸港	225	126,836	計	4,118	884,534		
其 他 物 品	11,508	688,365	新潟	843	178,594		
			其他諸港	3,275	705,940		
			藥 製 品(其他ノ)				
			諸港	3,972	100,419		
			鍊 鐵				
			計	3,857	919,763		
			東京	2,739	657,390		
			大阪	850	203,904		
			其他諸港	268	58,469		
			金 屬 製 品(其他ノ)				
			計	3,307	629,529		
			東京	1,867	358,512		
			大阪	822	157,752		
			其他諸港	618	113,265		
			揮 發 油				
			計	2,503	392,549		
			橫濱	1,400	223,920		
			其他諸港	1,103	168,629		
			レ ー ル				
			計	2,455	467,679		
			東京	1,349	256,985		
			大阪	558	106,299		
			其他諸港	548	104,395		
			製 麥				
			計	45,397	1,962,945		
			東京	8,554	369,520		