

N

- △松井田絹糸紡織株式會社.....同九
- △松田綿布株式會社.....同
- △株式會社松本精練所.....同七
- △正織株式會社.....同
- △撫養紡織株式會社.....同
- △明治紡織株式會社.....同
- △明治絹織株式會社.....同
- △三豐紡織株式會社.....同
- △宮川モスリン株式會社.....同
- △森紡織株式會社.....同
- △名古屋紡織株式會社.....同
- △內外紡織株式會社.....同
- △內外綿株式會社.....同
- △長崎紡織株式會社.....同
- △南海紡織株式會社.....同
- △日本麻紡織株式會社.....同
- △日本絹糸紡織株式會社.....同
- △日本絹織株式會社.....同
- △日本毛織株式會社.....同
- △日本モスリン株式會社.....同
- △日本毛織株式會社.....同
- △日東紡織株式會社.....同
- △日華紡織株式會社.....同
- △日清紡織株式會社.....同
- △日清毛織株式會社.....同
- △野中石綿紡織株式會社.....同
- △濃陽紡織株式會社.....同
- △小津武林起業株式會社紡織工場.....同

S

- △大和田紡織株式會社.....同
- △大阪紡織株式會社.....同
- △大阪織物株式會社.....同
- △大阪毛糸紡織株式會社.....同
- △大阪毛織株式會社.....同
- △大阪合同紡織株式會社.....同
- △大阪製麻株式會社.....同
- △大森毛糸紡織株式會社.....同
- △近江帆布株式會社.....同
- △近江絹糸紡織株式會社.....同
- △王子毛糸紡織株式會社.....同
- △兩備絹毛紡織株式會社.....同
- △兩毛紡織株式會社.....同
- △兩毛整織株式會社.....同
- △佐野紡織株式會社.....同
- △相模紡織株式會社.....同
- △西條興業株式會社.....同
- △株式會社榮屋石綿紡織所.....同
- △三光紡織株式會社.....同
- △山陽紡織株式會社.....同
- △信濃絹糸紡織株式會社.....同
- △上海製絹糸株式會社.....同
- △上海製毛糸紡織株式會社.....同
- △昭和毛糸株式會社.....同
- △昭和紡織株式會社.....同
- △昭和絹糸株式會社.....同
- △合資會社天津津毛糸紡織所.....同

T

- △泉陽紡織株式會社.....同
- △泉州織物株式會社.....同
- △石綿紡織株式會社.....同
- △臺灣製麻株式會社.....同
- △龍田紡織工場.....同
- △瀧野川毛糸紡織株式會社.....同
- △泰安紡織株式會社.....同
- △大正製麻株式會社.....同
- △辻紡織株式會社.....同
- △東洋紡織株式會社.....同
- △東洋麻糸紡織株式會社.....同
- △東洋麻糸紡織株式會社.....同
- △東洋モスリン株式會社.....同
- △東洋毛糸株式會社.....同
- △東京燃糸紡織株式會社.....同
- △東京絹織株式會社.....同
- △東京麻糸紡織株式會社.....同
- △東京モスリン紡織株式會社.....同
- △東京押切紡織株式會社.....同
- △株式會社豐田紡織廠.....同
- △富山紡織株式會社.....同
- △德原毛糸紡織所.....同
- △帝國製麻株式會社.....同
- △株式會社寺田紡織工場.....同
- △天滿紡織株式會社.....同
- △天滿織物株式會社.....同
- △宇部紡織株式會社.....同
- △內海紡織株式會社.....同

W

- △和歌山紡織株式會社.....同
- △和歌山毛織株式會社.....同
- △鷺津紡織株式會社.....同
- △山積紡織所.....同

Y

- △山本絹織株式會社.....同
- △山本紡織所.....同
- △四日市毛織株式會社.....同
- △米澤毛糸紡織所.....同

U

- △吉原紡織株式會社.....同
- △裕豐紡織株式會社.....同
- △吉見紡織株式會社.....同

K A

- △旭絹織株式會社.....同
- △合資會社京都人絹紡織所.....同
- △三重人造絹糸株式會社.....同
- △丸和絹織株式會社.....同

N

- △日本毛織名古屋工場.....同
- △日本レイヨン株式會社.....同
- △日本レイヨン絹糸株式會社.....同
- △昭和レイヨン株式會社.....同
- △帝國人造絹糸株式會社.....同

會社之部

- △大生第一紗廠.....同
- △大生第二紗廠.....同
- △大生第三紗廠.....同
- △大通紡織公司.....同
- △業勤紗廠.....同
- △振新紡織公司.....同
- △廣勤紗廠.....同
- △慶豐紡織公司.....同
- △康康紡織公司.....同
- △申新第三紗廠.....同
- △蘇輪紗廠.....同
- △源紀紡織公司.....同

支那紡織會社工場一覽目次

一、上海外國租界內外附近支那紡績會社之部

C

- △恒豐紡績新局.....同
- △振華紡績公司.....同
- △申新紡績第一廠.....同
- △申新紡績第二廠.....同
- △申新紡績第五廠.....同
- △申新紡績第七廠.....同
- △鴻裕紡績公司.....同
- △博益紡績公司第一廠.....同
- △博益紡績公司第二廠.....同
- △厚生溢紀紡績公司.....同
- △緯通紡績公司.....同
- △同昌公司.....同

三

- △三新紡績公司工場.....同
- △統益紡績公司.....同
- △恒大紗廠.....同
- △華豐紡績公司.....同
- △永安紡績公司第一廠.....同
- △永安紡績公司第二廠.....同
- △永豫紗廠無有限公司.....同
- △大豐慶記紡績有限公司.....同
- △振泰紡績公司.....同
- △鴻章紡績染廠.....同
- △崇信紡績公司.....同
- △民生紗廠.....同
- △經緯紡績廠.....同

G

- △大生第一紗廠.....同
- △大生第二紗廠.....同
- △大生第三紗廠.....同
- △大通紡織公司.....同
- △業勤紗廠.....同
- △振新紡織公司.....同
- △廣勤紗廠.....同
- △慶豐紡織公司.....同
- △康康紡織公司.....同
- △申新第三紗廠.....同
- △蘇輪紗廠.....同
- △源紀紡織公司.....同

全國織物會社工場一覽目次

目次

六

A

- △安藤機業株式會社.....F一
- △安房綿布合名會社.....同
- △安宅毛織株式會社.....同
- △足利綿布株式會社.....同
- △阿部株式會社.....同
- △愛知カミ製織合資會社.....同
- △株式會社愛知物産組.....同
- △愛知輸出織物株式會社.....同
- △愛知織造株式會社.....同
- △有松製織株式會社.....同
- △有磨織物合名會社.....同
- △赤杉新木村合資會社.....同
- △合資會社赤座組織工場.....同
- △明石帆布株式會社.....同
- △荒川合名會社.....同
- △荒藤合資會社.....同
- △淺野タニ合資會社.....同
- △淺野毛織合資會社.....同
- △朝日織物合資會社.....同
- △旭合名會社.....同
- △旭織物合資會社.....同
- △旭織布株式會社(静岡縣).....同
- △旭織布株式會社(山口縣).....同
- △秋吉毛織株式會社.....同
- △秋田織物合資會社.....同
- △秋田タニ合資會社.....同
- △會津機業株式會社.....同

B

- △株式會社足米機業場.....同七
- △合資會社東織布工場.....同
- △備前商事株式會社.....同
- △備前物産株式會社.....同
- △備前織物株式會社.....同
- △合資會社備前商會.....同
- △備後織物合資會社.....同
- △備後新市織物株式會社.....同
- △尾北織物合資會社.....同
- △長生機業株式會社.....同
- △秩父織物株式會社.....同
- △秩父木織物合資會社.....同
- △千々木織物合資會社.....同
- △銚子織物株式會社.....同
- △中央織物株式會社.....同
- △中央織物株式會社.....同
- △中外織物株式會社.....同
- △中外織物株式會社.....同
- △中華織物合資會社.....同
- △中華織物株式會社.....同
- △中國織物株式會社.....同
- △中國毛織株式會社.....同
- △中國タニ合資會社.....同
- △中國製織株式會社.....同
- △中越製布株式會社.....同

C

- △京中綿布株式會社.....同
- △中京毛織株式會社.....同
- △中泉織物株式會社.....同
- △合資會社中興製織所.....同
- △筑後織物合名會社.....同
- △茶德織物合名會社.....同
- △茶德合資會社.....同
- △茶屋町織物株式會社.....同
- △第五織物株式會社.....同
- △第一織物株式會社.....同
- △第一織染株式會社.....同
- △大日本紙糸株式會社.....同
- △出町織物株式會社.....同
- △合名會社自由堂.....同
- △善家織物合資會社.....同
- △江原商工株式會社.....同
- △惠美壽織物株式會社.....同
- △越中織物株式會社.....同
- △越中絹織株式會社.....同
- △越後製布株式會社.....同
- △愛媛製布株式會社.....同
- △合名會社遠藤別宅.....同
- △遠藤合名會社.....同
- △遠州機業株式會社.....同
- △不二製織株式會社.....同
- △フジ織物合名會社.....同

D

- △府中織物株式會社.....同
- △富國織物株式會社.....同
- △富貴織物株式會社.....同
- △富士製織株式會社.....同
- △富士蚊帳株式會社.....同
- △合資會社藤井其吉商店.....同
- △藤岡織布合資會社.....同
- △合資會社藤岡商店.....同
- △合名會社藤村工場.....同
- △藤村織物合資會社.....同
- △藤野機業合資會社.....同
- △合資會社藤爲織物商店.....同
- △古橋織物合名會社.....同
- △古平織物合名會社.....同
- △深谷物産株式會社.....同
- △深井織物株式會社.....同
- △合資會社福岡織物工場.....同
- △福田織物株式會社.....同
- △福田織物合資會社.....同
- △福野製布株式會社.....同
- △福山織物合名會社.....同
- △株式會社福山製織所.....同
- △福山タニ合資會社.....同
- △福清織物合名會社.....同
- △福島羽二重株式會社.....同
- △福島織物株式會社.....同
- △福島製布合資會社.....同
- △伏原毛織合資會社.....同
- △合資會社双葉織物商會.....同
- △宜山織布合名會社.....同

E

- △誼和紡織公司工場.....同
- △岐阜絹織株式會社.....同
- △岐阜絹織株式會社.....同
- △株式會社義濟堂.....同
- △後藤織物合資會社.....同
- △合名會社互照商會.....同
- △西織物株式會社.....同
- △西織物株式會社.....同
- △八王子絹織株式會社.....同
- △逸見商店製織及製織工場.....同
- △羽生織物株式會社.....同
- △八田織物株式會社.....同
- △春江織物株式會社.....同
- △春木織物株式會社.....同
- △服部合名會社.....同
- △服部織物合名會社.....同
- △服部興合名會社.....同
- △萩森織物株式會社.....同
- △白山綿練合資會社.....同
- △原田織物株式會社.....同
- △早川木綿合資會社.....同
- △早川織物合資會社.....同
- △早藤合資會社.....同
- △林織物合資會社.....同
- △林製糸株式會社.....同
- △林合名會社.....同
- △秋田織物合資會社.....同
- △濱松絹織合資會社.....同
- △箱崎織布合資會社.....同

F

- △橋本織物合名會社(東京市外).....同
- △橋本織物合名會社(八王子).....同
- △長谷川合資會社.....同
- △長谷川合資會社.....同
- △合資會社花村防水布店.....同
- △日色織物合資會社.....同
- △日夏製織株式會社.....同
- △合資會社日高商會.....同
- △日乃出帆布合資會社.....同
- △日出織物株式會社.....同
- △日根野織物合名會社.....同
- △弘前織物株式會社.....同
- △株式會社廣橋商店.....同
- △合資會社廣橋繁治商店.....同
- △廣島山崎織物株式會社.....同
- △東葛城織物株式會社.....同
- △東森織物合名會社.....同
- △姫井合名會社.....同
- △平井合名會社.....同
- △平井染織工業株式會社.....同
- △平井綿布株式會社.....同
- △平地織物合名會社.....同
- △平松織物株式會社.....同
- △合資會社平松熊太機業店.....同
- △平野織物株式會社.....同
- △平野織物合名會社(大阪).....同
- △平野織物合名會社(愛知縣).....同
- △合資會社平田織布工場.....同
- △平尾商店.....同

目次

七

| | |
|---------------|---|
| △菱文織物株式會社 | 同 |
| △引佐織物株式會社 | 同 |
| △坂南織物株式會社 | 同 |
| △朋友織物株式會社 | 同 |
| △本場關戸蚊帳株式會社 | 同 |
| △木多合名會社 | 同 |
| △北陸製絹株式會社 | 同 |
| △北辰舎關機業場 | 同 |
| △北辰織物株式會社 | 同 |
| △鳳紋毛織株式會社 | 同 |
| △平和織物株式會社 | 同 |
| △手織織物株式會社 | 同 |
| △兵庫織物株式會社 | 同 |
| △イノ織物株式會社 | 同 |
| △井原興業株式會社 | 同 |
| △株式會社井原織物所 | 同 |
| △株式會社井原織布所 | 同 |
| △井田機業株式會社 | 同 |
| △合名會社井筒機業店 | 同 |
| △伊藤毛織株式會社 | 同 |
| △伊藤毛織合名會社 | 同 |
| △伊藤伊合會社 | 同 |
| △伊藤伊合會社 | 同 |
| △伊勢織物株式會社 | 同 |
| △伊勢織物株式會社 | 同 |
| △飯田毛織株式會社 | 同 |
| △株式會社飯田織物共同扱所 | 同 |
| △一宮織物株式會社 | 同 |

K J

| | |
|--------------|---|
| △合資會社市喜商店 | 同 |
| △岩田織物株式會社 | 同 |
| △岩倉織物株式會社 | 同 |
| △岩代織物株式會社 | 同 |
| △合資會社岩崎縮細商店 | 同 |
| △磯原毛織株式會社 | 同 |
| △泉タオル株式會社 | 同 |
| △和泉工業株式會社 | 同 |
| △和泉綿布株式會社 | 同 |
| △合名會社稻岡商店 | 同 |
| △稻倉織物株式會社 | 同 |
| △今井毛織株式會社 | 同 |
| △今治織物株式會社 | 同 |
| △今治タオル合資會社 | 同 |
| △今治機業合資會社 | 同 |
| △今江織物合名會社 | 同 |
| △合資會社石原商店 | 同 |
| △石川機業株式會社 | 同 |
| △合資會社石川商店 | 同 |
| △石野織物株式會社 | 同 |
| △合資會社射手矢織布工場 | 同 |
| △射手矢織物株式會社 | 同 |
| △上毛織物株式會社 | 同 |
| △城北機業株式會社 | 同 |
| △加藤忠織物株式會社 | 同 |
| △加賀毛織物株式會社 | 同 |
| △株式會社加根金商店 | 同 |
| △加能織物株式會社 | 同 |

| | |
|-------------|---|
| △加門商店 | 同 |
| △鹿島織物株式會社 | 同 |
| △川上織物株式會社 | 同 |
| △川口毛織物工場 | 同 |
| △川崎綿布株式會社 | 同 |
| △川俣然糸絹織合資會社 | 同 |
| △合資會社河原機業店 | 同 |
| △河内屋織物株式會社 | 同 |
| △合名會社河本商店 | 同 |
| △片屋毛織株式會社 | 同 |
| △片山合資會社 | 同 |
| △株式會社勝村商店 | 同 |
| △勝山織物株式會社 | 同 |
| △勝山機業兄弟合資會社 | 同 |
| △勝泰紡織工場 | 同 |
| △合名會社葛城機業店 | 同 |
| △桂合名會社 | 同 |
| △桂織物株式會社 | 同 |
| △合資會社金原織布工場 | 同 |
| △株式會社金田工場 | 同 |
| △株式會社金田商店 | 同 |
| △金子機業株式會社 | 同 |
| △金澤織物株式會社 | 同 |
| △金三合資會社 | 同 |
| △桂川織物株式會社 | 同 |
| △塚掛織物株式會社 | 同 |
| △寬織物合名會社 | 同 |
| △鹿兒島縣授産社 | 同 |
| △笠井織物株式會社 | 同 |
| △笠岡織物合名會社 | 同 |

| | |
|---------------|---|
| △龜山染織株式會社 | 同 |
| △合資會社上繪屋織工場 | 同 |
| △上林機業株式會社 | 同 |
| △蚊帳製織株式會社 | 同 |
| △紙谷商事株式會社 | 同 |
| △神根織物株式會社 | 同 |
| △合名會社春日井織布工場 | 同 |
| △關西織株式會社 | 同 |
| △鴨川綿織株式會社 | 同 |
| △神藤タナル合資會社 | 同 |
| △株式會社九笹機業場 | 同 |
| △倉敷綿織株式會社 | 同 |
| △久留米織物株式會社 | 同 |
| △久留米製織株式會社 | 同 |
| △久留米織物株式會社 | 同 |
| △合資會社久壽滿織物工場 | 同 |
| △黒川製織株式會社 | 同 |
| △合資會社栗本機業場 | 同 |
| △國武特許製合名會社 | 同 |
| △車谷織物合資會社 | 同 |
| △葛山織物合名會社 | 同 |
| △株式會社木原商店織布工場 | 同 |
| △合資會社木村織物工場 | 同 |
| △合資會社木村織布工場 | 同 |
| △木柳織物株式會社 | 同 |
| △木戸織物株式會社 | 同 |
| △貴布彌織物株式會社 | 同 |
| △喜志織物合資會社 | 同 |
| △木九織物合名會社 | 同 |
| △共榮製織株式會社 | 同 |

| | |
|--------------|---|
| △株式會社共榮社 | 同 |
| △合資會社共榮商店 | 同 |
| △共同織物合資會社 | 同 |
| △共同毛織株式會社 | 同 |
| △株式會社共益商會 | 同 |
| △合名會社共進社 | 同 |
| △合資會社共立織物工場 | 同 |
| △協立絹織株式會社 | 同 |
| △協昌織物株式會社 | 同 |
| △京都織物株式會社 | 同 |
| △京都金糸織合名會社 | 同 |
| △合名會社北川絞織工場 | 同 |
| △北村木綿株式會社 | 同 |
| △北野織物合名會社 | 同 |
| △北極合名會社 | 同 |
| △九州製網株式會社 | 同 |
| △合名會社久榮堂 | 同 |
| △合資會社岸機業場 | 同 |
| △岸和田織物株式會社 | 同 |
| △岸和田煉瓦綿業株式會社 | 同 |
| △合名會社岸本織布工場 | 同 |
| △岸本織物株式會社 | 同 |
| △金城機業株式會社 | 同 |
| △金城織物合名會社 | 同 |
| △金鈴織物株式會社 | 同 |
| △菊地織物株式會社 | 同 |
| △合資會社角キ精業社 | 同 |
| △熊取織物株式會社 | 同 |
| △熊谷製織株式會社 | 同 |
| △熊本織物株式會社 | 同 |

M

| | |
|--------------|---|
| △合資會社來住織物商店 | 同 |
| △京城織紐株式會社 | 同 |
| △合資會社恒産所 | 同 |
| △小林織物合名會社 | 同 |
| △小林毛織合資會社 | 同 |
| △小林甲斐絹製適合會社 | 同 |
| △小松製布株式會社 | 同 |
| △合資會社小出織物工場 | 同 |
| △小糸合名會社 | 同 |
| △小森織物株式會社 | 同 |
| △株式會社古賀織工場 | 同 |
| △兒玉毛織合名會社 | 同 |
| △兒玉共置機業株式會社 | 同 |
| △兒島織物株式會社 | 同 |
| △香東機業株式會社 | 同 |
| △神戶帆布合資會社 | 同 |
| △株式會社興業舎 | 同 |
| △郡山織物株式會社 | 同 |
| △國府織物合資會社 | 同 |
| △越路第一織物株式會社 | 同 |
| △越路機業株式會社 | 同 |
| △紺芳合資會社 | 同 |
| △眞鍋絹織物株式會社 | 同 |
| △麻布花見月織物株式會社 | 同 |
| △眞宅織物合資會社 | 同 |
| △眞木織物合資會社 | 同 |
| △滿蒙毛織株式會社 | 同 |
| △丸ノ毛織合名會社 | 同 |
| △合名會社丸井織工場 | 同 |

| | |
|---------------|---|
| △株式會社小田切機業所 | 同 |
| △尾張織物株式會社 | 同 |
| △尾崎織物株式會社 | 同 |
| △尾崎商事株式會社 | 同 |
| △尾崎毛織物合名會社 | 同 |
| △尾崎毛織物合名會社 | 同 |
| △大石織物合名會社(靜岡) | 同 |
| △大石織物合名會社(濱松) | 同 |
| △合資會社大西浴巾工場 | 同 |
| △大島織物株式會社 | 同 |
| △大垣毛織株式會社 | 同 |
| △大河原機業合名會社 | 同 |
| △大津織物株式會社 | 同 |
| △大塚織物合名會社 | 同 |
| △大塚織物株式會社 | 同 |
| △大野織物合資會社 | 同 |
| △合資會社大野機業店 | 同 |
| △大野毛織合資會社 | 同 |
| △合資會社大野木商店 | 同 |
| △大久保織物株式會社 | 同 |
| △合資會社大山機業工場 | 同 |
| △大江織物合資會社 | 同 |
| △大阪絹業株式會社 | 同 |
| △大澤織物合名會社 | 同 |
| △大北織物合資會社 | 同 |
| △大木織物合名會社 | 同 |
| △大宮織物合資會社 | 同 |
| △大嶺織物株式會社 | 同 |
| △大島織物株式會社 | 同 |
| △大森毛織株式會社 | 同 |

S

| | |
|----------------|---|
| △合資會社大竹機業場 | 同 |
| △太田織物株式會社 | 同 |
| △合資會社太田毛織工場 | 同 |
| △合資會社太田商店 | 同 |
| △近江麻織株式會社 | 同 |
| △近江重布株式會社 | 同 |
| △近江織物株式會社 | 同 |
| △近江機業株式會社 | 同 |
| △岡田織物株式會社(愛知縣) | 同 |
| △岡田織物株式會社(愛媛縣) | 同 |
| △岡田織物合資會社 | 同 |
| △岡田織物合資會社 | 同 |
| △岡山織物合名會社 | 同 |
| △岡山製織株式會社 | 同 |
| △岡崎織物株式會社 | 同 |
| △合資會社岡崎製織場 | 同 |
| △株式會社岡島商店 | 同 |
| △奧泉合名會社 | 同 |
| △合資會社奧野織布工場 | 同 |
| △株式會社帶谷商店 | 同 |
| △王子毛織合名會社 | 同 |
| △起織物株式會社 | 同 |
| △折本足袋底製造株式會社 | 同 |
| △株式會社ラミ商會 | 同 |
| △兩野工業株式會社 | 同 |
| △兩野工業株式會社 | 同 |
| △兩野機業株式會社 | 同 |
| △齊藤織物株式會社 | 同 |
| △株式會社佐藤織布工場 | 同 |

R

| | |
|----------------|---|
| △合資會社大竹機業場 | 同 |
| △太田織物株式會社 | 同 |
| △合資會社太田毛織工場 | 同 |
| △合資會社太田商店 | 同 |
| △近江麻織株式會社 | 同 |
| △近江重布株式會社 | 同 |
| △近江織物株式會社 | 同 |
| △近江機業株式會社 | 同 |
| △岡田織物株式會社(愛知縣) | 同 |
| △岡田織物株式會社(愛媛縣) | 同 |
| △岡田織物合資會社 | 同 |
| △岡田織物合資會社 | 同 |
| △岡山織物合名會社 | 同 |
| △岡山製織株式會社 | 同 |
| △岡崎織物株式會社 | 同 |
| △合資會社岡崎製織場 | 同 |
| △株式會社岡島商店 | 同 |
| △奧泉合名會社 | 同 |
| △合資會社奧野織布工場 | 同 |
| △株式會社帶谷商店 | 同 |
| △王子毛織合名會社 | 同 |
| △起織物株式會社 | 同 |
| △折本足袋底製造株式會社 | 同 |
| △株式會社ラミ商會 | 同 |
| △兩野工業株式會社 | 同 |
| △兩野工業株式會社 | 同 |
| △兩野機業株式會社 | 同 |
| △齊藤織物株式會社 | 同 |
| △株式會社佐藤織布工場 | 同 |

| | |
|--------------|---|
| △祖父江合名會社 | 同 |
| △合資會社双馬商會 | 同 |
| △桑華織物株式會社 | 同 |
| △仕八織物合資會社 | 同 |
| △城端織物株式會社 | 同 |
| △城端機業株式會社 | 同 |
| △城崎合名會社 | 同 |
| △柴垣蚊帳株式會社 | 同 |
| △柴垣織物合名會社 | 同 |
| △柴田織物株式會社 | 同 |
| △昭和織物株式會社 | 同 |
| △昭和織物合資會社 | 同 |
| △昭和織物合名會社 | 同 |
| △昭和美織株式會社 | 同 |
| △庄野織物合資會社 | 同 |
| △合資會社鹽見機業店 | 同 |
| △靜岡織物株式會社 | 同 |
| △合資會社信達織布工場 | 同 |
| △合資會社島商店 | 同 |
| △島崎織物株式會社 | 同 |
| △株式會社島田製織所 | 同 |
| △信友織物株式會社 | 同 |
| △合資會社島末機業場 | 同 |
| △數島織物株式會社 | 同 |
| △周桑織物合資會社 | 同 |
| △下位織物株式會社 | 同 |
| △下館製油株式會社機業場 | 同 |
| △下館織底株式會社 | 同 |
| △信兵合資會社 | 同 |
| △滋賀織物株式會社 | 同 |

| | |
|---------------|---|
| △合資會社白木機業場 | 同 |
| △新在家織物株式會社 | 同 |
| △新津織物株式會社 | 同 |
| △新庄織物合資會社 | 同 |
| △後月郡織物合資會社 | 同 |
| △駿陽合資會社 | 同 |
| △追川織物合資會社 | 同 |
| △株式會社關谷商店(岐阜) | 同 |
| △株式會社關谷商店(京都) | 同 |
| △千田織物合資會社 | 同 |
| △仙臺染織製綿株式會社 | 同 |
| △仙臺平織製綿株式會社 | 同 |
| △仙臺一綿株式會社 | 同 |
| △泉北織物株式會社 | 同 |
| △泉南織物株式會社 | 同 |
| △泉南織物株式會社 | 同 |
| △泉南織物株式會社 | 同 |
| △泉南織物株式會社 | 同 |
| △聖城織物株式會社 | 同 |
| △千賀合名會社第一織布所 | 同 |
| △三洋織物株式會社 | 同 |
| △周防織物株式會社 | 同 |
| △株式會社州崎工場 | 同 |
| △菅野甲斐絹製造合資會社 | 同 |
| △合名會社杉山商店 | 同 |
| △住江織物合資會社 | 同 |
| △住江織物合名會社 | 同 |
| △末廣タル株式會社 | 同 |
| △鈴木合資會社 | 同 |
| △鈴木織物合資會社 | 同 |

T

| | |
|----------------|---|
| △鈴岡織物株式會社 | 同 |
| △合資會社鈴川織布工場 | 同 |
| △鈴木織物株式會社 | 同 |
| △鈴木織物合資會社 | 同 |
| △鈴木織物合資會社(愛知縣) | 同 |
| △鈴木織物合資會社(愛媛縣) | 同 |
| △鈴木合資會社(米澤市) | 同 |
| △株式會社鈴木金商店 | 同 |
| △合名會社鈴木商店 | 同 |
| △合資會社鈴木製織場 | 同 |
| △鈴茂毛織合資會社 | 同 |
| △鈴茂毛織合資會社 | 同 |
| △多田織物合名會社 | 同 |
| △多田織物合資會社 | 同 |
| △田中織物合資會社 | 同 |
| △田尻織物株式會社 | 同 |
| △田治米織物株式會社 | 同 |
| △大正織物株式會社 | 同 |
| △大正織物株式會社 | 同 |
| △大正織物株式會社 | 同 |
| △臺灣織物株式會社(臺北) | 同 |
| △臺灣織物株式會社(臺南) | 同 |
| △谷川織物株式會社 | 同 |
| △樽井織物株式會社 | 同 |
| △俵屋織物株式會社 | 同 |
| △合資會社高橋織物工場 | 同 |
| △株式會社高橋織物製造所 | 同 |
| △高橋合資會社 | 同 |
| △高田商店 | 同 |
| △高田染織株式會社 | 同 |
| △合資會社高長織物工場 | 同 |

全國燃系會社工場一覽目次

目次

一六

| | | | |
|----------|-------------|----------|-------------|
| F | △富士燃系工業株式會社 | G | △高岡燃系株式會社 |
| H | △濱松燃系株式會社 | | △高坂燃系株式會社 |
| | △北越燃系株式會社 | | △田中燃系株式會社 |
| I | △平野燃系株式會社 | | △館林燃系株式會社 |
| | △井上燃系株式會社 | | △都留物産株式會社 |
| | △株式會社板垣商店 | | △東洋燃系株式會社 |
| K | △今立燃系織物株式會社 | | △東洋燃系工業株式會社 |
| | △河內燃系株式會社 | | △東京燃系紡績株式會社 |
| | △唐津燃系株式會社 | | △帝國製網株式會社 |
| | △片山燃系株式會社 | | △牛窓製網株式會社 |
| | △會敷燃系株式會社 | | △山梨燃系株式會社 |
| | △小林燃系株式會社 | | △吉田燃系株式會社 |
| | △小沼燃系株式會社 | | △米原燃系工場 |
| | △小松燃系株式會社 | | △唐津燃系株式會社 |
| | △合資會社小池商店 | | |
| | △甲東關戸燃系株式會社 | | |
| | △京都東洋燃系株式會社 | | |

全國莫大小會社工場一覽目次

| | | | |
|----------|-------------|----------|-------------|
| A | △合資會社亞細亞洋行 | H | △合資會社日軍手製作所 |
| | △綾織メリヤス合資會社 | | △中京莫大小合資會社 |
| | △淡路莫大小株式會社 | | △大德合資會社 |
| | △合資會社淺井商店 | | △越前莫大小合資會社 |
| | △合資會社淺井修一商店 | | △福岡莫大小合名會社 |
| | △朝日メリヤス合資會社 | | △合名會社福永商店 |

| | | | |
|----------|----------------|----------|----------------|
| K | △五葉莫大小合資會社 | M | △唐泰絨布株式會社 |
| | △軍旗印莫大小合資會社 | | △合資會社駒澤莫大小工場 |
| | △花メリヤス株式會社 | | △合資會社小林五三郎 |
| | △合名會社濱重商店 | | △メリヤス製造所 |
| | △株式會社蜂莫大小久居工場 | | △合資會社近藤メリヤス製造所 |
| | △合資會社平山定吉商店 | | △丸松合資會社 |
| | △合資會社ヒシイ莫大小製造所 | | △株式會社丸幸堀井商店 |
| | △姫路莫大小株式會社 | | △合資會社松居商店 |
| | △伊藤メリヤス株式會社 | | △合資會社松崎商店 |
| | △合資會社伊藤忠三商店 | | △合資會社前川商店 |
| | △伊藤合名會社 | | △合資會社マルム商店 |
| | △合資會社伊藤商店 | | △六瀬毛莫大小株式會社 |
| | △伊藤莫大小株式會社 | | △合資會社大木合資會社 |
| | △合資會社稻岡商店 | | △村上莫大小株式會社 |
| | △合名會社猪村商店 | | △村上莫大小合資會社 |
| | △合資會社井上商店 | | △村岸莫大小合資會社 |
| | △合資會社岩本商店 | | △合資會社村岡莫大小製造所 |
| | △合資會社岩佐商店 | | △三輪毛織メリヤス合名會社 |
| | △池端莫大小株式會社 | | △合資會社宮川善吉商店 |
| | △合資會社池上相友會 | | △合資會社宮川工場 |
| | △合資會社北村商店 | | △合資會社美加登商店 |
| | △金貨莫大小株式會社 | | △合資會社美加登商店 |
| | △金城メリヤス合資會社 | | △合資會社美加登商店 |
| | △合資會社金一商店 | | △合資會社美加登商店 |
| | △合資會社金岩商店 | | △合資會社美加登商店 |
| | △籠屋莫大小製造所 | | △合資會社美加登商店 |
| | △合資會社興昌莫大小製造所 | | △合資會社美加登商店 |
| | △江東メリヤス合資會社 | | △合資會社美加登商店 |
| | △柏木合資會社 | | △合資會社美加登商店 |

目次

一七

全國染色晒仕上會社工場一覽

目次

一八

- A △愛知友禪株式會社
- △愛知整理株式會社
- △有松物産株式會社
- △青木染工場
- △愛宕染色會社
- △合名會社旭染色乾機所
- △合名會社我孫子染工場
- △赤座染織會社
- △足利織物加工株式會社
- △備後染色整理株式會社
- △倍田染晒合會社
- △合名會社福州第一捺染加工所
- △合名會社紅赤染工場
- △武彙織物整理株式會社
- △中央染工株式會社
- △合名會社中央染工場
- △中備織物整理株式會社
- △秩父織物整理株式會社
- △合資會社中央染工場
- △大三染色株式會社
- △大同染工株式會社
- △第一硫化染色株式會社
- △合資會社堂前染色工場
- △合資會社江原精練工場
- △合資會社藤本染工場
- △合資會社藤倉商店
- △深藏合名會社

- I △福井精練加工株式會社
- △福井合名會社
- △福井染色株式會社
- △富士染色會社
- △合資會社布施晒工場
- △江州織物整理株式會社
- △合同精練株式會社
- △岐阜縣精練株式會社
- △合名會社服部捺染工場
- △合名會社早川染工場
- △白山染色會社
- △白山染色株式會社
- △合名會社林染工場
- △合名會社八反捺染工場
- △廣島織物加工株式會社
- △廣島染工株式會社
- △ヒシエ染色株式會社
- △合資會社平井染工場
- △合資會社平井染工場
- △合名會社彦染織工場
- △合資會社久野染工場
- △合名會社堀田晒工場
- △井上商事株式會社
- △合資會社伊藤染工場
- △合資會社伊藤染工場

- K △合資會社伊丹由多加織製造所
- △伊勢織物整理株式會社
- △伊那染色株式會社
- △大岡染色會社
- △稻葉染織合資會社
- △合資會社稻畑染工場
- △合資會社池田染工場
- △合資會社市居染工場
- △市村染工合資會社
- △市川捺染工場
- △合資會社石谷化學工業所
- △石原染工株式會社
- △石津絹綿合資會社
- △合資會社石長綿布整理工場
- △合資會社和泉屋染工場
- △出雲晒工場
- △合名會社入間川織物整理工場
- △合資會社泉川晒工場
- △河合合名會社工場
- △川島捺染工場
- △川俣絹布整練株式會社
- △合名會社加藤染工場
- △合資會社加藤精練染色工場
- △桂染工場
- △桂川染工株式會社

- M △金澤精練染色株式會社
- △合資會社金田工業所
- △笠井染色株式會社
- △合名會社堀伊友禪工場
- △合名會社堀後友仙工場
- △片岡染工場
- △片岡染色會社
- △北川友仙株式會社
- △合資會社木村染工場
- △キリン株式會社
- △神戸染工株式會社
- △合資會社柳山商店
- △合資會社春日染色工場
- △合資會社柳田染工場
- △合資會社桑原染色工場
- △合資會社草野染工場
- △合資會社京華洋行
- △合資會社小梅染織所
- △合資會社小西友禪商會
- △高野捺染工業株式會社
- △株式會社共同染工場
- △株式會社共同染工場
- △共同捺染株式會社
- △共榮色染株式會社
- △合名會社北村染工場
- △北子染工株式會社
- △合名會社京都織布再整工場
- △京都染再整合名會社
- △合資會社兒島商店
- △丸山合資會社

- N △丸村染織株式會社
- △合資會社丸三染練整理工場
- △丸三整理合資會社
- △合名會社丸越染工場
- △株式會社丸杉商店
- △株式會社松川友禪工場
- △松田染晒合資會社
- △合資會社松本染工場
- △松原染工場
- △松岡捺染工場
- △增田染工場
- △牧野染工場
- △卷染織合名會社
- △合資會社村瀨染工場
- △合資會社村谷染工場
- △美濃整染株式會社
- △美濃整染株式會社
- △三河染色株式會社
- △合名會社三田染工場
- △見附染織株式會社
- △合資會社ミナト染工場
- △合資會社百染工場
- △合資會社並河染工場
- △中山合名會社
- △中山合名會社
- △合名會社中木捺染工場
- △中郡染色整理株式會社
- △合資會社浪速染工場
- △日本形染株式會社
- △日本染業合資會社

- O △日本染色株式會社
- △日本染織株式會社
- △株式會社日本ホプリン染工場
- △日本クロス工業株式會社
- △日東捺染株式會社
- △合資會社日新晒工場
- △新染布株式會社
- △合名會社西田染工場
- △西室染色合資會社
- △西野染色整理株式會社
- △西定染工合資會社
- △合資會社丹羽染工場
- △能登上村染工場
- △合資會社野村織染工場
- △株式會社大西染工場
- △大阪染工合資會社
- △合資會社大阪染色整理工場
- △合資會社大阪レヨン染工場
- △大阪捺染株式會社
- △合資會社大阪別珍染工場
- △合資會社大久保染工場
- △合資會社太田染晒工場
- △合名會社同村染工場
- △合資會社同村染工場
- △近江織物整理合資會社
- △合資會社小野里染工場
- △邑樂整理株式會社
- △奥田染工株式會社
- △近江染色株式會社

目次

一九

全國織物同業組合工場一覽目次

目次

S

- △西遠染色株式會社.....同
- △株式會社庄内川染工所.....同
- △合名會社晒德工場.....同
- △株式會社三陽染工場.....同
- △蘇東興業株式會社.....同
- △柴田染工株式會社.....同
- △合資會社柴藤晒工場.....同
- △清水合資會社.....同
- △清水染工場.....同
- △照美染色株式會社.....同
- △菅沼染色株式會社.....同
- △合資會社關川工場.....同
- △杉本精練場.....同
- △菅野染染工場.....同
- △合資會社染色工場.....同
- △墨合名會社.....同
- △昭和織物加工合名會社.....同
- △昭相晒綿合資會社.....同
- △相互染色株式會社.....同
- △田中友禪合資會社.....同
- △田村友禪合資會社.....同
- △田村染工場.....同
- △大正織物整理合資會社.....同
- △大正綿布株式會社.....同
- △大正染色株式會社.....同
- △大正染色株式會社.....同
- △大正染色株式會社.....同
- △合資會社高橋友仙工場.....同
- △合資會社高橋友仙工場.....同
- △合資會社高橋友仙工場.....同
- △高瀨染工株式會社.....同

T

- △中播織物同業組合.....同
- △播州織物同業組合.....同
- △播州第一工業組合.....同
- △播州織工業組合.....同
- △菅大輸出綿織物同業組合.....同
- △兵庫縣輸出莫大小工業組合.....同
- △神戸輸出綿物同業組合.....同

U

- △株式會社高野染染工場.....同
- △合資會社武田染色整理工場.....同
- △株式會社鷹屋染工場.....同
- △東洋整毛株式會社.....同
- △東洋染工合資會社.....同
- △東洋染織加工株式會社.....同
- △東洋クロス株式會社.....同
- △東洋染業株式會社.....同
- △東京染業株式會社.....同
- △東京染色株式會社.....同
- △東京染色株式會社.....同
- △東陽毛織合名會社.....同
- △東三染色合名會社.....同
- △遠江絳染株式會社.....同
- △遠江染色株式會社.....同
- △遠江染色整理株式會社.....同
- △合資會社免毛成染工場.....同
- △津島染業株式會社.....同
- △麗金興業株式會社.....同
- △付知染工株式會社.....同
- △合資會社常川染工場.....同
- △上田綿染色株式會社.....同
- △合名會社上野晒工場.....同
- △合名會社若松莫大小綿布洋晒加工工場.....同
- △合資會社渡邊久七商店.....同
- △和歌山染染株式會社.....同
- △和歌山染染株式會社.....同
- △山口染染合資會社.....同
- △合資會社山田染工場.....同

W

- △熊谷染色業組合.....同
- △群馬縣織物同業組合.....同
- △伊勢崎織物同業組合.....同
- △邑樂織物同業組合.....同
- △群馬縣生絹太織同業組合.....同
- △前橋繫同業組合.....同
- △結城縣織物同業組合.....同
- △本場結城織物同業組合.....同
- △下館織物同業組合.....同
- △佐野織物同業組合.....同
- △足利織物同業組合.....同
- △山梨縣南都留郡甲斐絹同業組合.....同
- △靜岡織物同業組合.....同
- △志太榛原織物同業組合.....同
- △遠江織物同業組合.....同
- △名古屋織物同業組合.....同
- △名古屋輸出綿布工業組合.....同
- △名古屋國產絨同業組合.....同
- △三河織物同業組合.....同
- △三河中央織物同業組合.....同
- △尾西織物同業組合.....同

Y

- △合資會社山文染布整理工場.....同
- △合資會社ヤマト染色工場.....同
- △大和川染工場.....同
- △合名會社矢崎染工場.....同
- △合資會社安井染工場.....同
- △安村晒染工場.....同
- △安田熊染染工場.....同
- △淀川染色株式會社.....同
- △橫井染工合名會社.....同
- △橫濱精練株式會社.....同
- △吉田染染合名會社.....同
- △株式會社吉田染染工場.....同
- △合資會社吉川黑染工場.....同
- △合資會社吉村友仙工場.....同
- △吉本染工場.....同
- △由其精工名名會社.....同

110

- △八王子織物同業組合.....同
- △青梅織物同業組合.....同
- △丹後縮緬同業組合.....同
- △西陣織物同業組合.....同
- △何鹿織物同業組合.....同
- △京都染物同業組合.....同
- △泉北郡織物同業組合.....同
- △泉南郡織物同業組合.....同
- △佐野タオル工業組合.....同
- △泉南郡輸出綿布工業組合.....同
- △日本毛巾敷布工業組合.....同
- △泉南縣中央綿織物工業組合.....同
- △河內織物同業組合.....同
- △大阪府段通同業組合.....同
- △大阪府段通同業組合.....同
- △大阪染色同業組合.....同
- △北相織物同業組合.....同
- △神奈川縣野野織物同業組合.....同
- △橫濱輸出織物加工同業組合.....同
- △橫濱輸出織物染色同業組合.....同
- △橫濱莫大小同業組合.....同
- △平原燃糸同業組合.....同

目次

111

- △八王子織物同業組合.....同
- △青梅織物同業組合.....同
- △丹後縮緬同業組合.....同
- △西陣織物同業組合.....同
- △何鹿織物同業組合.....同
- △京都染物同業組合.....同
- △泉北郡織物同業組合.....同
- △泉南郡織物同業組合.....同
- △佐野タオル工業組合.....同
- △泉南郡輸出綿布工業組合.....同
- △日本毛巾敷布工業組合.....同
- △泉南縣中央綿織物工業組合.....同
- △河內織物同業組合.....同
- △大阪府段通同業組合.....同
- △大阪府段通同業組合.....同
- △大阪染色同業組合.....同
- △北相織物同業組合.....同
- △神奈川縣野野織物同業組合.....同
- △橫濱輸出織物加工同業組合.....同
- △橫濱輸出織物染色同業組合.....同
- △橫濱莫大小同業組合.....同
- △平原燃糸同業組合.....同

- △熊谷染色業組合.....同
- △群馬縣織物同業組合.....同
- △伊勢崎織物同業組合.....同
- △邑樂織物同業組合.....同
- △群馬縣生絹太織同業組合.....同
- △前橋繫同業組合.....同
- △結城縣織物同業組合.....同
- △本場結城織物同業組合.....同
- △下館織物同業組合.....同
- △佐野織物同業組合.....同
- △足利織物同業組合.....同
- △山梨縣南都留郡甲斐絹同業組合.....同
- △靜岡織物同業組合.....同
- △志太榛原織物同業組合.....同
- △遠江織物同業組合.....同
- △名古屋織物同業組合.....同
- △名古屋輸出綿布工業組合.....同
- △名古屋國產絨同業組合.....同
- △三河織物同業組合.....同
- △三河中央織物同業組合.....同
- △尾西織物同業組合.....同

| | |
|-----------------|-------|
| △知多郡白木綿同業組合 | 同 三二七 |
| △尾州絹織物同業組合 | 同 三三五 |
| △三河糖豆織物同業組合 | 同 三三六 |
| △東春織物同業組合 | 同 三三三 |
| △碧海織物同業組合 | 同 三五三 |
| △愛知郡一宮織物同業組合 | 同 三五六 |
| △有松校商工同業組合 | 同 三五七 |
| △岡崎織物同業組合 | 同 三五九 |
| △愛知縣莫大小同業組合 | 同 三六〇 |
| △松阪織物同業組合 | 同 三六四 |
| △伊勢織物同業組合 | 同 三六四 |
| △奈良麻布蚊帳同業組合 | 同 三六八 |
| △郡山莫大小同業組合 | 同 三七〇 |
| △近江麻布同業組合 | 同 三七二 |
| △滋賀縣天竺絨同業組合 | 同 三七四 |
| △濱湖織物同業組合 | 同 三七七 |
| △高島織物同業組合 | 同 三七八 |
| △岐阜縣絹織物同業組合 | 同 三八二 |
| △西濃織物同業組合 | 同 三八九 |
| △岐阜縮織物同業組合 | 同 三九〇 |
| △岐阜縣竹々鼻織物同業組合 | 同 三九二 |
| △上伊那染織物同業組合 | 同 三九三 |
| △上田織物同業組合 | 同 三九五 |
| △更埴織物同業組合 | 同 三九六 |
| △下伊那機業組合 | 同 四〇〇 |
| △佐久機業組合 | 同 四〇六 |
| △諏訪機業組合 | 同 四〇八 |
| △南安機業同業組合 | 同 四一〇 |
| △北安織物組合 | 同 四一三 |
| △高水機業組合 | 同 四一四 |
| △長水機業組合 | 同 四一七 |
| △南信織物製造組合 | 同 四一八 |
| △山形織物同業組合 | 同 四二三 |
| △置賜織物同業組合 | 同 四三三 |
| △米澤織物同業組合 | 同 四三六 |
| △莊内染織物同業組合 | 同 四三七 |
| △横手織物同業組合 | 同 四三八 |
| △福井縣織物同業組合 | 同 四六〇 |
| △石川縣能美郡内地織物同業組合 | 同 四五〇 |
| △能登織物同業組合 | 同 五三三 |
| △富山縣輸出絹織物同業組合 | 同 五三九 |
| △高岡染織物同業組合 | 同 五三〇 |
| △福野織物同業組合 | 同 五三一 |
| △中備織物同業組合 | 同 五三三 |
| △備前織物同業組合 | 同 五三六 |
| △備中物産織物同業組合 | 同 五四〇 |
| △邑久上織物同業組合 | 同 五四三 |
| △備後沼隈織物同業組合 | 同 五四四 |
| △西備織物同業組合 | 同 五四七 |
| △備後織物同業組合 | 同 五五一 |
| △廣島縣備後真田同業組合 | 同 五五五 |
| △廣島染地同業組合 | 同 五五五 |
| △山口織物同業組合 | 同 五五七 |
| △和歌山縣織物同業組合 | 同 五五九 |
| △和歌山莫大小同業組合 | 同 五六六 |
| △阿波染織物同業組合 | 同 五六七 |
| △今治織物同業組合 | 同 五七三 |
| △伊豫織物同業組合 | 同 五八〇 |
| △宇和島織物同業組合 | 同 五八一 |
| △西宇和島郡織物同業組合 | 同 五八二 |
| △高知縣織物同業組合 | 同 五八五 |
| △博多織物同業組合 | 同 五八八 |
| △久留米タール同業組合 | 同 五八九 |
| △久留米同業組合 | 同 五八九 |
| △鹿兒島縣大島同業組合 | 同 五九〇 |
| △鹿兒島縣織物同業組合 | 同 五九四 |
| △熊本織物同業組合 | 同 五九五 |
| △琉球織物同業組合 | 同 五九七 |
| △琉球久米島絹織物同業組合 | 同 五九七 |

(追加之部)

| | |
|-----------------|-------|
| △東京織物製造同業組合 | 同 五九八 |
| △相模織物同業組合 | 同 五九九 |
| △大阪織物同業組合 | 同 六〇〇 |
| △大阪府友禪染同業組合 | 同 六〇〇 |
| △大阪織物加工同業組合 | 同 六〇〇 |
| △上總織物同業組合 | 同 六〇〇 |
| △埼玉織物産盛同業組合 | 同 六〇〇 |
| △埼玉織物同業組合 | 同 六〇〇 |
| △兒玉郡織物同業組合 | 同 六〇二 |
| △桐生織物同業組合 | 同 六〇三 |
| △會津木綿織物同業組合 | 同 六〇三 |
| △福島縣輸出織物同業組合 | 同 六〇三 |
| △羽前輸出織物同業組合 | 同 六〇三 |
| △仙臺織物製造同業組合 | 同 六〇四 |
| △小千谷織物同業組合 | 同 六〇五 |
| △長岡織物同業組合 | 同 六〇五 |
| △新潟染織物同業組合 | 同 六〇五 |
| △南魚沼郡織物同業組合 | 同 六〇六 |
| △鹿島郡内地絹織物同業組合 | 同 六〇七 |
| △石川縣江沼郡内地織物同業組合 | 同 六〇七 |
| △福井縣丹生郡絹織物同業組合 | 同 六〇八 |
| △岐阜縣絹織物同業組合 | 同 六〇九 |
| △岐阜縣美濃織物同業組合 | 同 六〇九 |
| △三河紡織同業組合 | 同 六一〇 |
| △名古屋屋染物同業組合 | 同 六一〇 |
| △兵庫縣加西郡織物同業組合 | 同 六一一 |
| △大和木綿同業組合 | 同 六一一 |
| △伊都再織同業組合 | 同 六一二 |
| △香川縣織物同業組合 | 同 六一二 |
| △久留米新同業組合 | 同 六一三 |
| △島原綿織物同業組合 | 同 六一三 |
| △北勢浴巾同業組合 | 同 六一四 |
| △川俣内地織物同業組合 | 同 六一五 |
| △白根染織物同業組合 | 同 六一八 |
| △村松織物同業組合 | 同 六一八 |
| △宮古郡織物同業組合 | 同 六一八 |

渡邊化學工業研究所

(御一報次第説明書進呈)

特前一八三



靛印ノイル

理想的織布糊用油

大阪市北區櫻之宮中野町五丁目

纖維工業用オイル加工品製造

渡邊化學工業研究所

電東 2771・2775 番

振替大阪 5935 番

廣告目次

T

Table listing companies under 'T' such as 須山式織機製作所, 鈴木小松商店, etc., with page numbers.

Y WU

Table listing companies under 'Y WU' such as ヤマサ機料商店, 矢野機料商店, etc., with page numbers.

全國紡織會社工場一覽

A 中表紙

SUZUKI'S PATENT BOILING PAN

鈴木小松商店

理想的炊事場の御設計には

特許鈴木式蒸汽煮炊釜
特許鈴木式電気煮炊釜

其ノ他炊事設備器具一式製作販賣

便利 | 經濟 | 清潔

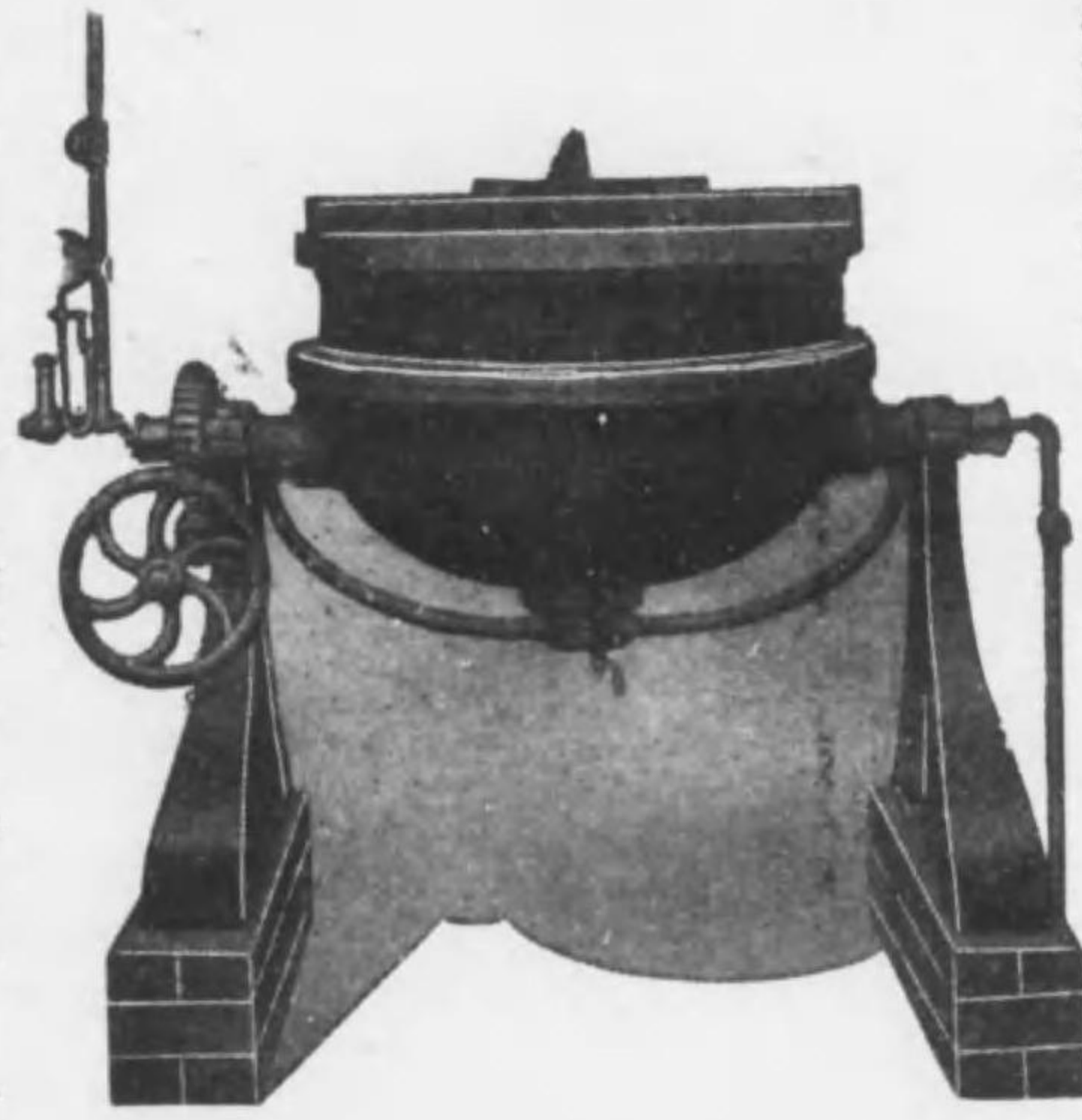

用途

陸海軍、諸官省、艦船、鑛山、學校寄宿舎、病院、全國各種紡織會社、其ノ他諸會社、工場炊事場用、製餡、製菓、罐詰、製糊用

營業所

合資社 鈴木小松商店

東京市麴町區丸ノ内(帝國生命館)
電話丸ノ内(23)二〇一四番

特前一八四

全國紡織會社工場一覽 (A)

愛知紡績株式會社
所在地 名古屋市東區堅代官町一四番地ノ一
創立 大正六年六月
資本 四百萬圓
積立金 九十七萬一千五百圓

愛知紡績株式會社
所在地 名古屋市東區堅代官町一四番地ノ一
創立 大正六年六月
資本 四百萬圓
積立金 九十七萬一千五百圓
準備金 六十五萬四千圓

A 二

千種工場
所在地 名古屋市東區千種町高見三五
製品 天竺(月梅) 月蝶
工場長 細野甚太郎
事務員 男 三〇四人 女 七四人

愛知紡績株式會社
所在地 名古屋市西區島崎町六九 (後藤龍三郎方)
資本 二十五萬圓
重役 宮田義忠

旭紡績株式會社
所在地 東京市日本橋區本町三ノ二一
創立 大正八年九月
資本 五百萬圓

沿革
大正十年八月
式會社創立

全國紡織會社工場一覽 (A)

會破綻セシ爲メ現重役ノ經營ニ移リ同十五年八月
現在ノ通り資本金減少ス
積立金 二百六十四萬圓
目録的 三萬三千圓 最近配當年 五分
月産額 織糸(旭島) 織布(旭島) 織布(旭島) 織布(旭島)

朝日毛糸紡績株式會社
所在地 岐阜縣稲葉郡加納町
創立 大正六年九月
資本 三十五萬圓

A 三

全國紡織會社工場一覽 (B, C)

株式會社備後毛糸紡績所
所在地 廣島縣備前郡原田村字中島
創立 大正八年十二月
資本 三十五萬圓
業務 毛糸紡績及各種織物ノ製造販賣

武州紡織株式會社

所在地 東京市日本橋區濱町一ノ七
創立 大正八年一月
資本 大正八年一月設立シテ現額ニ増資スルノト同時ニ現社名ニ改名セルモノナリ
業務 毛糸紡績

全國紡織會社工場一覽 (C)

大垣工場 大垣市外木戸 電長三三・四一三
第一回擴張 昭和二年四月第二回擴張
業務 毛糸、メリヤス糸、手編糸、織糸、染糸
監督 岩井英一 監査 長島鷲太郎

A 四

專務取締役 藤村清助
取締役 吉岡藏二
川越工場 川越市大字松郷一五八 電川越三二二・四七二
業務 毛糸紡績

中央毛糸紡績株式會社

所在地 大阪市東區北濱四丁目四三 電本局二二九七
創立 大正十一年二月
資本 四百萬圓
業務 毛糸紡績

中央紡織株式會社

所在地 愛知縣碧海郡刈谷町大字刈谷字御嶽山一
創立 昭和四年三月十八日
業務 各種織物及其ノ原糸ノ製造販賣並ニ加工

中外紡織株式會社

所在地 東京市外瀨野川町一五六〇 電小石川一七二六
創立 大正八年四月
業務 毛糸紡績

A 五

全國紡織會社工場一覽 (C)

| 會社名 | 所在地 | 資本 | 積立金 | 取捨 | 同業 | 工場 | 倉庫 | 事務所 | 職員 | 原動機 | 備註 |
|-------------|---------------------|-----------|------|---------|------|-------|-------|-------|------------|------------------|------------------------------|
| 中外莫大小紡織株式會社 | 大阪市東區高麗橋一ノ二 | 大正九年四月廿一日 | 二百萬圓 | 英大小生地製造 | 柳廣造 | 加島安治 | 古庄清七 | 山本久次郎 | 男 八三人 女 一人 | 電機 二二臺 糸紡機 二七三馬力 | 大正九年六月、大正十五年十二月資本三十萬圓 |
| 千代田紡織株式會社 | 東京府北豐島郡南千住町大字三ノ輪二八六 | 大正九年六月 | 二百萬圓 | 英大小生地製造 | 柳廣造 | 加島安治 | 古庄清七 | 山本久次郎 | 男 八三人 女 一人 | 電機 二二臺 糸紡機 二七三馬力 | 大正九年六月、大正十五年十二月資本三十萬圓 |
| 千代田毛織株式會社 | 東京府荏原郡世田谷町池尻二六〇番地 | 大正七年五月 | 五十萬圓 | 全額拂込 | 石川島製 | 芝浦製作所 | 芝浦製作所 | 芝浦製作所 | 男 五人 女 一人 | 電機 一五〇馬力 | 大正七年五月、大正九年六月、大正十五年十二月資本三十萬圓 |
| 千代田毛織株式會社 | 東京府荏原郡世田谷町池尻二六〇番地 | 大正七年五月 | 五十萬圓 | 全額拂込 | 石川島製 | 芝浦製作所 | 芝浦製作所 | 芝浦製作所 | 男 五人 女 一人 | 電機 一五〇馬力 | 大正七年五月、大正九年六月、大正十五年十二月資本三十萬圓 |

| 會社名 | 所在地 | 資本 | 積立金 | 取捨 | 同業 | 工場 | 倉庫 | 事務所 | 職員 | 原動機 | 備註 |
|-----------|---------------|----------|------|----------------|----------|----------------|----------|----------------|------------|------------------|--------------------------------|
| 朝鮮紡織株式會社 | 朝鮮釜山府凡一洞七〇〇 | 大正六年十一月 | 五百萬圓 | 大正八年起工大正十一年十一月 | 大正六年十一月 | 大正八年起工大正十一年十一月 | 大正六年十一月 | 大正八年起工大正十一年十一月 | 男 六人 女 一人 | 電機 二二臺 糸紡機 二七三馬力 | 大正六年十一月、大正八年起工大正十一年十一月 |
| 大日本紡績株式會社 | 大阪市東區安土町二丁目三〇 | 明治二十二年六月 | 五百萬圓 | 明治二十二年六月 | 明治二十二年六月 | 明治二十二年六月 | 明治二十二年六月 | 明治二十二年六月 | 男 八一人 女 九人 | 電機 九八、〇〇〇坪 | 明治二十二年六月、大正九年六月、大正十五年十二月資本三十萬圓 |

| 會社名 | 所在地 | 資本 | 積立金 | 取捨 | 同業 | 工場 | 倉庫 | 事務所 | 職員 | 原動機 | 備註 |
|-----------|---------------|----------|------|----------|----------|----------|----------|----------|------------|------------|--------------------------------|
| 大日本紡績株式會社 | 大阪市東區安土町二丁目三〇 | 明治二十二年六月 | 五百萬圓 | 明治二十二年六月 | 明治二十二年六月 | 明治二十二年六月 | 明治二十二年六月 | 明治二十二年六月 | 男 八一人 女 九人 | 電機 九八、〇〇〇坪 | 明治二十二年六月、大正九年六月、大正十五年十二月資本三十萬圓 |

A 六

A 七

全國紡織會社工場一覽 (D)

Table listing textile companies and their factory details. Columns include: 沿革 (History), 資本 (Capital), 最近配當 (Recent Dividend), 製造品目 (Manufactured Items), 主要商標 (Main Trademarks), 取締役 (Board Members), 工場 (Factory), 職工 (Employees).

全國紡織會社工場一覽 (D)

Table listing textile companies and their factory details. Columns include: 沿革 (History), 資本 (Capital), 最近配當 (Recent Dividend), 製造品目 (Manufactured Items), 主要商標 (Main Trademarks), 取締役 (Board Members), 工場 (Factory), 職工 (Employees).

A 八

Table listing textile companies and their factory details. Columns include: 取締役 (Board Members), 監査役 (Auditors), 會計課長 (Accounting Dept. Chief), 庶務課長 (General Affairs Dept. Chief), 糸課長 (Spinning Dept. Chief), 織課長 (Weaving Dept. Chief), 事務員 (Staff), 工場 (Factory), 職工 (Employees).

A 九

Table listing textile companies and their factory details. Columns include: 捲糸機 (Spinning Machine), 五新發生装置 (New Generation Equipment), 敷地坪數 (Site Area), 大垣工場 (Gakyo Factory), 製品及標 (Products and Brands), 工場 (Factory), 職工 (Employees).

○郡山工場 奈良縣生駒郡郡山町大字西野垣内一四 電郡山三

沿 革 設立當時郡山紡織株式會社ト稱ス、後攝津紡織株式會社ト合併ニ依リ現名ニ變更

製 品 綿糸、旭獅子、旭鹿

工場長 吉村卓爾 女 七五〇人

職工數 男 二六〇人

操業時間 汽罐 ランカシヤ一型 三七時間二交代

原動機 汽罐 五八臺 二二、二七二錘

蒸氣機 汽罐 二二、二七二錘

織機臺數 一、四五六錘

織機臺數 三四、五三〇坪

織機臺數 九、五九九坪

織機臺數 二四、六〇八坪

織機臺數 一、三〇五坪

織機臺數 二四、六〇八坪

織機臺數 一、三〇五坪

○高田工場 奈良縣北葛城郡高田町番外三 電一四

沿 革 設立當時葛城郡高田町番外三、後高田町番外三ニ合併

製 品 綿糸、ヒツク社

工場長 湯淺徹世 女 一、〇八〇人

職工數 男 二〇人

操業時間 汽罐 ヒツク社 三七時間二交代

原動機 汽罐 八〇臺 二二五錘

蒸氣機 汽罐 八〇臺

織機臺數 三〇、七二〇錘

織機臺數 七八、三六六坪

織機臺數 一〇、五〇三坪

織機臺數 七、八三〇坪

織機臺數 三、〇七二坪

織機臺數 一、〇八〇坪

織機臺數 一、〇八〇坪

○福島工場 大阪府三島郡島本村大字山崎一 電二五

沿 革 設立當時島本村紡織株式會社ト稱ス、後三島郡島本村紡織株式會社ト合併

製 品 白鳳凰、紫鳳凰

工場長 森本將虎 女 一、二五〇人

職工數 男 三〇〇人

操業時間 汽罐 ランカシヤ一型 三七時間二交代

原動機 汽罐 一四三臺 一四、〇〇〇錘

蒸氣機 汽罐 一四三臺

織機臺數 五五、六二四錘

織機臺數 一一、〇一三錘

織機臺數 一一、〇一三錘

織機臺數 一一、〇一三錘

織機臺數 一一、〇一三錘

織機臺數 一一、〇一三錘

織機臺數 一一、〇一三錘

織機臺數 一一、〇一三錘

織機臺數 一一、〇一三錘

織機臺數 一一、〇一三錘

織機臺數 一一、〇一三錘

織機臺數 一一、〇一三錘

織機臺數 一一、〇一三錘

織機臺數 一一、〇一三錘

織機臺數 一一、〇一三錘

織機臺數 一一、〇一三錘

織機臺數 一一、〇一三錘

織機臺數 一一、〇一三錘

織機臺數 一一、〇一三錘

織機臺數 一一、〇一三錘

織機臺數 一一、〇一三錘

織機臺數 一一、〇一三錘

織機臺數 一一、〇一三錘

織機臺數 一一、〇一三錘

織機臺數 一一、〇一三錘

織機臺數 一一、〇一三錘

織機臺數 一一、〇一三錘

織機臺數 一一、〇一三錘

織機臺數 一一、〇一三錘

織機臺數 一一、〇一三錘

織機臺數 一一、〇一三錘

織機臺數 一一、〇一三錘

○明石工場

兵庫縣明石市茶園場町一六〇九ノ一
電一六九・六〇五

建物坪數 二〇、二〇五坪
織機臺數 九一四臺
製成品 二〇手(官女)
原動力 汽 三、〇〇〇人
職工總數 男 二六〇人 女 一、一八〇人
工場長 林 常二郎
副工場長 一、一八〇人
操業時間(前後交代)
精紡機 電 七、七五〇
原動力機 汽 七、七五〇
發電機 電 七、七五〇
精紡機 電 一、〇〇〇
建物坪數 三三、二二二坪
敷地坪數 一〇、三三〇坪
○鹿兒島工場 鹿兒島市外郡元二、四六〇
電長五四七・一一九一

取締社長 寺田 淳平
常務取締役 寺田 東一
支店 松下喜太郎
監査役 寺田 菜治
支店 濱松市浅田町五八六
支店 大阪府泉南郡東鳥取村下出七二五

取締社長 寺田 淳平
常務取締役 寺田 東一
支店 松下喜太郎
監査役 寺田 菜治
支店 濱松市浅田町五八六
支店 大阪府泉南郡東鳥取村下出七二五

同興紡織株式會社
支那上海楊樹浦路九〇號甲
大阪合同紡織株式會社
支那上海楊樹浦路九〇號甲

○青島工場
大慶紗廠
支那山東省青島市外四方
開始 大正八年十一月工場建設着手、同十年九月操業

織機臺數 九一四臺
製成品 二〇手(官女)
原動力 汽 三、〇〇〇人
職工總數 男 二六〇人 女 一、一八〇人
工場長 林 常二郎
副工場長 一、一八〇人
操業時間(前後交代)
精紡機 電 七、七五〇
原動力機 汽 七、七五〇
發電機 電 七、七五〇
精紡機 電 一、〇〇〇
建物坪數 三三、二二二坪
敷地坪數 一〇、三三〇坪

取締社長 寺田 淳平
常務取締役 寺田 東一
支店 松下喜太郎
監査役 寺田 菜治
支店 濱松市浅田町五八六
支店 大阪府泉南郡東鳥取村下出七二五

同興紡織株式會社
支那上海楊樹浦路九〇號甲
大阪合同紡織株式會社
支那上海楊樹浦路九〇號甲

取締社長 寺田 淳平
常務取締役 寺田 東一
支店 松下喜太郎
監査役 寺田 菜治
支店 濱松市浅田町五八六
支店 大阪府泉南郡東鳥取村下出七二五

全國紡織會社工場一覽 (F)

Table listing various textile companies and their factory details, including names like 職工, 梳棉機, 開始機, etc., and associated numbers.

第一ラミー紡績株式會社

Table for 第一ラミー紡績株式會社, detailing capital, assets, and factory information, including 所在地, 資本金, and 工場敷地面積.

富士瓦斯紡績株式會社

Table for 富士瓦斯紡績株式會社, providing details on capital, assets, and factory locations, including 所在地, 資本金, and 工場敷地面積.

全國紡織會社工場一覽 (F)

Table listing textile companies with columns for 沿革, 積立金, 商標, 月産額, 取締役, and 監査役, including names like 瑞西製, 志村源太郎, etc.

Table listing textile companies with columns for 川崎工場, 沿革, 製標, 工場敷地面積, 職工數, and 事務員數, including names like 瑞西製, 志村源太郎, etc.

全國紡織會社工場一覽 (F)

Table listing textile factory details for '小山工場' (Koyama Factory), including sections for '製糸及商標' (Spinning and Trademarks), '月産額' (Monthly Production), and '工場長' (Factory Manager). It lists various machinery types like '自動機' (Automatic) and '電動機' (Electric) with their respective counts and specifications.

Table listing textile factory details for '第二工場' (Second Factory), including sections for '製糸工場' (Spinning Factory) and '副工場' (Sub-factory). It lists machinery types like '梳棉機' (Carding) and '紡績機' (Spinning) with their respective counts and specifications.

Table listing textile factory details for '第四工場' (Fourth Factory) and '第五工場' (Fifth Factory). It lists machinery types like '梳棉機' (Carding) and '紡績機' (Spinning) with their respective counts and specifications.

Table listing textile factory details for '第一工場' (First Factory), including sections for '給湯装置' (Hot Water Equipment) and '乾燥装置' (Drying Equipment). It lists machinery types like '給湯装置' (Hot Water) and '乾燥装置' (Drying) with their respective counts and specifications.

A 一七

A 一六

全國紡織會社工場一覽 (F)

ワープタイプインゲマシヨン パーパールマン 一臺

○名古屋工場 名古屋市外西枇杷島町 電話七六〇・七六一・一七五六

沿革 元中華紡織株式會社ヲ大正九年十二月合併シ擴張ス更ニ大正十四年三月協同紡織株式會社ヲ合併シ今日ニ至ル

製品及商標 四〇手、三二手、三〇手(紫富士) 一、六〇〇梱

工場長兼事務主任 阿部隆次

副主任 竹内仁一郎 庶務主任 青木正之助

主任 由利博 警務主任 前番、後番、八時間半(二交替) 男 五四人 女 一〇人 六四、一五五坪 一〇、五四三坪

○第一工場 名古屋市外西枇杷島町

汽機 七呎長二呎 一七臺 一五四〇馬力

電動機 芝浦、日立製 四〇時 九五臺

打棉機 同 三頭六尾 九臺

梳棉機 同 七六鐘 一八臺

開始紡機 同 一六六鐘 六〇臺

間紡機 同 一〇八鐘 一〇八臺

練紡機 同 四〇八鐘 四四臺

精紡機 同 四〇八鐘 四四臺

總機 同 四〇八鐘 四四臺

製物坪數 一〇、五四三坪

第一工場 名古屋市外西枇杷島町

汽機 七呎長二呎 一七臺 一五四〇馬力

電動機 芝浦、日立製 四〇時 九五臺

打棉機 同 三頭六尾 九臺

梳棉機 同 七六鐘 一八臺

開始紡機 同 一六六鐘 六〇臺

間紡機 同 一〇八鐘 一〇八臺

練紡機 同 四〇八鐘 四四臺

精紡機 同 四〇八鐘 四四臺

總機 同 四〇八鐘 四四臺

製物坪數 一〇、五四三坪

操業時間 操業一日八時間半 先番午前五時ヨリ午後二時迄 後番午後二時ヨリ午後十一時迄 内各三十分間休息 毎月四回日曜日ニ交替ス

37/364

| | | | | | | | | |
|------|-----|-----|---|---|---|---|---|-----|
| 開棉機 | スモレ | 40 | 二 | 四 | 四 | 二 | 計 | 六六六 |
| 打棉機 | スモレ | 40 | 二 | 四 | 四 | 二 | 計 | 六六六 |
| 梳棉機 | スモレ | 40 | 二 | 四 | 四 | 二 | 計 | 六六六 |
| 練紡機 | スモレ | 76 | 一 | 二 | 二 | 一 | 計 | 六六六 |
| 開始紡機 | スモレ | 166 | 一 | 二 | 二 | 一 | 計 | 六六六 |
| 間紡機 | スモレ | 108 | 一 | 二 | 二 | 一 | 計 | 六六六 |
| 練紡機 | スモレ | 408 | 一 | 二 | 二 | 一 | 計 | 六六六 |
| 精紡機 | スモレ | 408 | 一 | 二 | 二 | 一 | 計 | 六六六 |
| 總機 | スモレ | 408 | 一 | 二 | 二 | 一 | 計 | 六六六 |
| 燃系機 | スモレ | 408 | 一 | 二 | 二 | 一 | 計 | 六六六 |
| 整經機 | スモレ | 408 | 一 | 二 | 二 | 一 | 計 | 六六六 |
| 糊附機 | スモレ | 408 | 一 | 二 | 二 | 一 | 計 | 六六六 |
| 織機 | スモレ | 408 | 一 | 二 | 二 | 一 | 計 | 六六六 |
| 原動機 | スモレ | 408 | 一 | 二 | 二 | 一 | 計 | 六六六 |

全國紡織會社工場一覽 (F)

○第二工場 名古屋市外西枇杷島町

汽機 六呎長一呎八吋九吋 多管式汽機 一基

電動機 G、E、芝浦、日立製 八臺 九二三馬力

打棉機 同 四〇時 四臺

梳棉機 同 三頭六尾 五〇臺

開始紡機 同 一六〇鐘 一〇〇臺

間紡機 同 一〇〇鐘 一〇〇臺

練紡機 同 四〇八鐘 四四臺

精紡機 同 四〇八鐘 四四臺

總機 同 四〇八鐘 四四臺

製物坪數 六〇臺

○岐阜工場 岐阜市外加納町 電話七六五・一二三三

汽機 七呎長二呎 一七臺 一五四〇馬力

電動機 芝浦、日立製 四〇時 九五臺

打棉機 同 三頭六尾 九臺

梳棉機 同 七六鐘 一八臺

開始紡機 同 一六六鐘 六〇臺

間紡機 同 一〇八鐘 一〇八臺

練紡機 同 四〇八鐘 四四臺

精紡機 同 四〇八鐘 四四臺

總機 同 四〇八鐘 四四臺

製物坪數 一〇、五四三坪

○大阪工場 大阪市西淀川區大和田町一、四〇〇 電話土佐堀一六七〇・一六七一

汽機 七呎長二呎 一七臺 一五四〇馬力

電動機 芝浦、日立製 四〇時 九五臺

打棉機 同 三頭六尾 九臺

梳棉機 同 七六鐘 一八臺

開始紡機 同 一六六鐘 六〇臺

間紡機 同 一〇八鐘 一〇八臺

練紡機 同 四〇八鐘 四四臺

精紡機 同 四〇八鐘 四四臺

總機 同 四〇八鐘 四四臺

製物坪數 一〇、五四三坪

職工數 男 二七人 女 二七人 計 五四人

社務主任 加藤與三八

工務主任 松尾竹治

警務主任 廣瀬廣作

製物坪數 一〇、五四三坪

A 一九

A 一八

全國紡織會社工場一覽 (F)

Table listing textile companies and their facilities. Includes categories like 精紡機 (Spinning), 繰繰機 (Winding), 整經機 (Sizing), 糊附機 (Dyeing), 織機 (Weaving), 豐附機 (Auxiliary), 給湯装置 (Hot water), 給水装置 (Water supply), 敷地坪數 (Area), 建物坪數 (Building area), and 大分工場 (Daifun factory). Lists names like 豊田式, ショセフ, 加地, etc.

Table listing textile companies and their facilities. Includes categories like 練紡機 (Carding), 繰繰機 (Winding), 給湯装置 (Hot water), 給水装置 (Water supply), 敷地坪數 (Area), 建物坪數 (Building area), and 中津工場 (Nakatsu factory). Lists names like 大分縣下毛郡中津町, 大正七年六月, etc.

全國紡織會社工場一覽 (F)

Table listing textile companies and their facilities. Includes categories like 職工數 (Employees), 操業 (Operation), 工場數 (Factories), 原動機 (Engines), 鐘機 (Clocks), 開棉機 (Opening), 打棉機 (Beating), 梳棉機 (Combing), 練機 (Carding), 始紡機 (Spinning), and 間紡機 (Weaving). Lists names like 大阪鐵工所, ランカシヤ, etc.

Table listing textile companies and their facilities. Includes categories like 精紡機 (Spinning), 繰繰機 (Winding), 給湯装置 (Hot water), 給水装置 (Water supply), 敷地坪數 (Area), 建物坪數 (Building area), and 安東工場 (Ankang factory). Lists names like 滿洲安東縣南七條通一丁目, 大正七年八月, etc.

A 二一

全國紡織會社工場一覽 (F)

Table listing textile companies and their facilities. Includes entries for 製綿装置 (Cotton spinning equipment), 紡績装置 (Spinning equipment), 副製装置 (Auxiliary equipment), 合系機 (Combined machinery), 附屬装置 (Attached equipment), 敷地總坪數 (Total site area), 建物總坪數 (Total building area), 青島工場 (Aomori factory), 福井紡績株式會社 (Fukui Spinning Co.), and 福山燃糸紡績株式會社 (Fukuyama Cotton Spinning Co.).

A 二二二

福島紡績株式會社

Company profile for Fukushima Spinning Co. Ltd. Details include: 所在地 (Location): 大阪市北區玉江町二丁目三番地; 資本 (Capital): 100,000 yen; 積立金 (Reserves): 160,000 yen; 取締社長 (President): 栗原定助; 取締役員 (Board members): 倉田徳三, 大平要太郎, 西藤末吉; 工場長 (Factory manager): 藤末吉; 事務主任 (General manager): 木下謙一; 原動機 (Engines): 250 horsepower; 敷地坪數 (Site area): 4,468 sqm; 建物坪數 (Building area): 1,527 sqm.

全國紡織會社工場一覽 (F)

Company profile for Fukuyama Cotton Spinning Co. Ltd. Details include: 所在地 (Location): 福山市松濱町六五; 資本 (Capital): 300,000 yen; 積立金 (Reserves): 160,000 yen; 取締社長 (President): 八代祐太郎; 取締役員 (Board members): 河盛次郎, 井上正太郎, 藤江浩八, 小池善夫; 工場長 (Factory manager): 藤江浩八; 事務主任 (General manager): 藤江浩八; 原動機 (Engines): 460 horsepower; 敷地坪數 (Site area): 1,674 sqm; 建物坪數 (Building area): 1,990 sqm.

福山燃糸紡績株式會社

Company profile for Fukuyama Cotton Spinning Co. Ltd. Details include: 所在地 (Location): 福山市松濱町六五; 資本 (Capital): 300,000 yen; 積立金 (Reserves): 160,000 yen; 取締社長 (President): 八代祐太郎; 取締役員 (Board members): 河盛次郎, 井上正太郎, 藤江浩八, 小池善夫; 工場長 (Factory manager): 藤江浩八; 事務主任 (General manager): 藤江浩八; 原動機 (Engines): 460 horsepower; 敷地坪數 (Site area): 1,674 sqm; 建物坪數 (Building area): 1,990 sqm.

A 二二三

全國紡織會社工場一覽 (F)

精紡機 アメリカン、ハワード式 二二、四〇〇鍾
 燃糸機 六、四〇〇鍾
 ○姫路工場 姫路市外城南村北條 電一六
 事務局長 藤田龍吉
 原動機 汽機 八〇〇キロワット
 精紡機 ドブソン式 一九、二〇〇鍾
 織機 廣 二〇〇〇鍾
 自動機 廣 二〇〇〇鍾
 ○飾磨工場 姫路市外飾磨町 電八一 (第一及第二工場)
 事務局長 古市宣三
 原動機 汽機 二基 二五〇〇キロワット
 精紡機 プラット及ドブソン式 六七、一五二鍾
 燃糸機 二四基 九、六〇〇鍾
 ○堺工場 堺市西湊町 電七・二七五三
 事務局長 稻津成雄
 原動機 汽機 五〇〇キロワット
 精紡機 プラット式 二四、一〇二鍾
 ○徳島工場 徳島市前川町 電六六・七六八 (自第一至第三精糸工場及織布工場)
 事務局長 藤井玄一
 織布部長 彦坂萬治郎
 原動機 汽機 四基 各一、〇〇〇キロワット
 愛媛 汽機 三基 各一、四〇〇キロワット

◎宜蘭紡績株式會社

所在地 臺灣臺北州臺北市宮前町二八四 電長一八九六
 沿革 大正八年一月創立、最初宜蘭街ニ本社ヲ設ケタル
 資本 二、〇〇〇萬圓 拂込金 七、〇〇〇萬圓
 目的 尺二寸苧麻布製造
 取締役 趙玉 專務取締役 余克
 常務取締役 趙玉 取締役 石拱
 取締役 趙玉 支那人 余金
 職工數 男 一〇人 女 八〇人
 使用馬力 蒸機 二八馬力 計 三一馬力
 織機數 豐田式 一〇〇臺
 經卷返機 三臺 糊附機 四臺
 整經機 三臺 一、五〇〇坪
 工場敷地坪數 一、五〇〇坪

全國紡織會社工場一覽 (G)

A 二四

精紡機 プラット式 七五、四〇〇鍾
 自動機 廣 一、二八二臺
 織機 廣 三〇八臺
 ○倉吉工場 鳥取縣倉吉町 電二〇
 事務局長 今村勝次郎
 原動機 汽機 五五キロワット
 精紡機 プラット式 一〇、八四八鍾
 ○深喜毛絲紡績株式會社
 所在地 大阪府泉北郡大津町一〇八五 電七一
 沿革 大正八年深井伊三郎個人經營ノモノ昭和三年七月
 株式會社トシテ變更今日ニ至ル
 資本 十萬圓 拂込金 七萬五千圓
 目的 毛絲紡績原料並ニ其製品賣買 FA、FB、FC
 月産額 四萬三千ポンド
 社長 伊藤三郎
 取締役 深井伊三郎
 監査役 阪本久三
 庶務係 眞砂謙四郎
 職員數 男 四人 女 三人
 原動機 汽機 午前五時ヨリ午後十一時マデ(三部制)
 電機 川北(三〇〇) 五〇
 開毛機 プレンヘン 中四〇吋 一臺
 打毛機 プレンヘン 中六〇吋 一臺
 計 一〇〇馬力

◎後藤毛織株式會社

工場建物坪數 四〇〇坪
 所在地 東京府荏原郡大井町三、五四五 電高輪一二〇四 大森五〇五・四二二
 創立 大正七年七月
 資本 五百萬圓 拂込金 四百五十五萬圓
 目的 毛織物及毛糸製造
 取締役 後藤 專務取締役 後藤
 常務取締役 後藤 監査役 後藤
 取締役 後藤 監査役 大場錦太郎
 職工數 男 三〇〇人 女 三〇〇人
 使用馬力 蒸機 四〇〇馬力 計 七〇〇馬力
 織機數 毛糸紡機 六、五〇〇臺
 燃糸機 三、〇〇〇臺
 自動機 三、〇〇〇臺
 計 九、五〇〇臺

◎合同毛織株式會社

工場中津 大 神 正 秋
 取締役 金原 興 吉
 常務取締役 竹村 房 吉
 營業部長 戶坂 隆 吉
 工場長 大井 戶坂 隆 吉
 所在地 大阪府東淀川區中津濱通一丁目九番地
 沿革 昭和二年八月毛織株式會社(創立明治二十
 九年三月)ト合併設立ス
 資本 二千五百萬圓 全額拂込済
 目的 毛織物、セルヤス、旗布
 製造 毛糸、毛織物、セルヤス、旗布
 取締役 金原 興 吉
 常務取締役 竹村 房 吉
 營業部長 戶坂 隆 吉
 工場長 大井 戶坂 隆 吉

A 二五

全國紡織會社工場一覽 (1)

| 所在地 | 資本 | 積立金 | 月産額 | 工場 | 職員 | 原動機 | 織機 | 製機 | 使用人数 | 取締役員 | 監督役員 | 社長の | 沿革 | 所在地 |
|-------------------|------|-------|-----|-----|-----|-----|-----|-----|------|------|------|-----|-----|-----|
| 兵庫縣川邊郡伊丹町伊丹字古城一番地 | 一百万圓 | 全額拂込済 | ... | ... | ... | ... | ... | ... | ... | ... | ... | ... | ... | ... |
| 東京府豊多摩郡落合村字下落合二二九 | ... | ... | ... | ... | ... | ... | ... | ... | ... | ... | ... | ... | ... | ... |
| 大阪府泉北郡穴師村大字池浦 | ... | ... | ... | ... | ... | ... | ... | ... | ... | ... | ... | ... | ... | ... |
| ... | ... | ... | ... | ... | ... | ... | ... | ... | ... | ... | ... | ... | ... | ... |

市村紡績株式会社

株式會社伊丹製絨所

| 所在地 | 資本 | 積立金 | 月産額 | 工場 | 職員 | 原動機 | 織機 | 製機 | 使用人数 | 取締役員 | 監督役員 | 社長の | 沿革 | 所在地 |
|-------------------|-----|-----|-----|-----|-----|-----|-----|-----|------|------|------|-----|-----|-----|
| 東京府豊多摩郡落合村字下落合二二九 | ... | ... | ... | ... | ... | ... | ... | ... | ... | ... | ... | ... | ... | ... |
| 大阪府泉北郡穴師村大字池浦 | ... | ... | ... | ... | ... | ... | ... | ... | ... | ... | ... | ... | ... | ... |
| ... | ... | ... | ... | ... | ... | ... | ... | ... | ... | ... | ... | ... | ... | ... |

出雲今市工場

A 三五

A 三四

| 所在地 | 資本 | 積立金 | 月産額 | 工場 | 職員 | 原動機 | 織機 | 製機 | 使用人数 | 取締役員 | 監督役員 | 社長の | 沿革 | 所在地 |
|-------------------|-----|-----|-----|-----|-----|-----|-----|-----|------|------|------|-----|-----|-----|
| 兵庫縣川邊郡伊丹町伊丹字古城一番地 | ... | ... | ... | ... | ... | ... | ... | ... | ... | ... | ... | ... | ... | ... |
| 東京府豊多摩郡落合村字下落合二二九 | ... | ... | ... | ... | ... | ... | ... | ... | ... | ... | ... | ... | ... | ... |
| 大阪府泉北郡穴師村大字池浦 | ... | ... | ... | ... | ... | ... | ... | ... | ... | ... | ... | ... | ... | ... |
| ... | ... | ... | ... | ... | ... | ... | ... | ... | ... | ... | ... | ... | ... | ... |

出雲製絨株式會社

| 所在地 | 資本 | 積立金 | 月産額 | 工場 | 職員 | 原動機 | 織機 | 製機 | 使用人数 | 取締役員 | 監督役員 | 社長の | 沿革 | 所在地 |
|-------------------|-----|-----|-----|-----|-----|-----|-----|-----|------|------|------|-----|-----|-----|
| 東京府豊多摩郡落合村字下落合二二九 | ... | ... | ... | ... | ... | ... | ... | ... | ... | ... | ... | ... | ... | ... |
| 大阪府泉北郡穴師村大字池浦 | ... | ... | ... | ... | ... | ... | ... | ... | ... | ... | ... | ... | ... | ... |
| ... | ... | ... | ... | ... | ... | ... | ... | ... | ... | ... | ... | ... | ... | ... |

合資會社市川紡績所

| 所在地 | 資本 | 積立金 | 月産額 | 工場 | 職員 | 原動機 | 織機 | 製機 | 使用人数 | 取締役員 | 監督役員 | 社長の | 沿革 | 所在地 |
|-------------------|-----|-----|-----|-----|-----|-----|-----|-----|------|------|------|-----|-----|-----|
| 東京府豊多摩郡落合村字下落合二二九 | ... | ... | ... | ... | ... | ... | ... | ... | ... | ... | ... | ... | ... | ... |
| 大阪府泉北郡穴師村大字池浦 | ... | ... | ... | ... | ... | ... | ... | ... | ... | ... | ... | ... | ... | ... |
| ... | ... | ... | ... | ... | ... | ... | ... | ... | ... | ... | ... | ... | ... | ... |

A 三五

全國紡織會社工場一覽 (一)

Table listing textile companies such as 伊藤毛糸紡績所, 嘉川紡績株式會社, 津播分工場, and 山直工場, including their locations, capital, and employee counts.

Table listing textile companies such as 嘉川紡績株式會社, 津播分工場, 山直工場, and 伊藤毛糸紡績所, including their locations, capital, and employee counts.

全國紡織會社工場一覽 (二)

Table listing textile companies such as 上州絹糸紡績株式會社, 城東機業株式會社, 嘉川紡績株式會社, and 津播分工場, including their locations, capital, and employee counts.

Table listing textile companies such as 嘉川紡績株式會社, 津播分工場, 山直工場, and 伊藤毛糸紡績所, including their locations, capital, and employee counts.

全國紡織會社工場一覽 (K)

A 三九

A 三八

全國紡織會社工場一覽 (K)

○三ツ松工場
製 品 細 綾
原 動 機 電 力 五〇馬力
織 機 臺 數 原 田 式 一五五臺

○近畿工場
製 品 白 木 綿、大 尺 巾
原 動 機 電 力 一〇〇馬力
織 機 臺 數 原 田 式 小 巾 二九四臺

○新町工場
製 品 大 阪 府 泉 南 郡 北 近 義 村 脇 濱
原 動 機 電 力 五〇馬力
織 機 臺 數 原 田 式 一五〇臺

○男里工場
製 品 大 阪 府 泉 南 郡 雄 信 達 村 大 字 男 里
原 動 機 電 力 四〇馬力
織 機 臺 數 豐 田 Y 式 一五〇臺

○河内紡織株式會社
所 在 地 大 阪 府 南 河 内 郡 富 田 林 町 電 二五・七二
沿 草 大 正 七 年 十 一 月、同 九 年 五 月 喜 志 工 場 增 設、同 年
十 二 月 本 社 工 場 增 設、同 十 二 年 一 月、昭 和 二 年 六
月 及 三 年 七 月 各 二 百 五 十 臺 分 建 物 增 設、現 在 一 千
資 本 金 一 百 萬 圓 拂 込 金 八 十 萬 圓
積 立 金 八 萬 五 千 七 百 圓 最 近 配 當 年 一 萬 圓
製 品 三 巾 金 巾、細 布、天 竺、細 綾、粗 布 等
商 標 陽 魚、櫻 鳥、河 内
月 產 額 五 九、八 九〇 反
取 締 社 長 越 井 醇 三 常 務 取 締 佐 藤 省 三

常務取締役 北野三三
取締役 肥田誠三
同 橋本忠兵衛
監査役 土井寅市
工務主任 富山權七
事務員 富山權七
職工總數 男 二五人 女 二人
操業 自午前五時至午後十一時(三交替)
織機臺數 三 內一休業中
原動機 電 力 一、二二八馬力
數地總坪數 七、六六一坪
建築總坪數 四、五三九坪

○本社工場
所 在 地 大 阪 府 南 河 内 郡 富 田 林 町 電 二五
沿 草 大 正 八 年 起 工、同 九 年 十 二 月 操 業 開 始
製 品 三 巾 金 巾、細 布、天 竺、細 綾、粗 布 等
商 標 陽 魚、河 内、櫻 鳥
月 產 額 五 一、三 九〇 反
工務主任 富山權七
事務員 男 五人
職工總數 男 一八〇人 女 八〇人 內社宅 二二人 寄宿 三四五人
操業 自午前五時至午後十一時(三交替)
汽 爐 古 林 鐵 工 所 製 蘭 カ シ ャ ー 型 一 基
平 尾 鐵 工 所 製 ラ ン カ シ ャ ー 型 一 基
芝 浦 製 所 製 三 個 同 一 基
電 動 機 125HP 75 個 30 個 25 個 10 個 3 個 2 個 1 個
原 動 機 電 力 計 六 三 六 馬 力

織機臺數 豐田自動織機製 廣中織機 五〇〇〇臺
計 一、〇〇〇臺

工場敷地坪數 九、九四八坪
工場建物坪數 三、七八一坪

○板橋工場
所 在 地 大 阪 府 南 河 内 郡 彼 方 村 電 三三八
沿 草 元 河 内 織 物 製 造 所 買 収 シ 大 正 七 年 十 二 月 ヲ 操
業 開 始
製 品 三 巾 金 巾、細 布、天 竺、細 綾、粗 布 等
工務主任 土井 肇 二人
事務員 男 一人 女 六六人
職工總數 自午前五時至午後十一時(三交替)
操業 大井鐵工所製 コルニツシ型
原動機 電 動 機 芝 浦 製 所 製 三 〇 馬 力 一 臺 二 五 馬 力 一 臺
織機臺數 豐田製 廣中 一、〇九六臺
工場敷地坪數 五六一坪
工場建物坪數 一、〇九六坪

○喜志工場
所 在 地 大 阪 府 南 河 内 郡 喜 志 村
創 立 大 正 九 年 五 月
製 品 小 巾 木 綿
工務主任 二井 繁 雄 二人
事務員 男 二人 女 一人
職工總數 男 二人 女 一人
操業 モートル 式 小 巾
原動機 電 力 一〇〇馬力
織機臺數 原田式 小巾 六一七臺
工場敷地坪數 一九六坪
工場建物坪數 一九六坪
現下休業中

○河邊紡績株式會社
所 在 地 靜 岡 縣 志 太 郡 島 田 町 六〇九一
設 立 昭 和 三 年 十 一 月 二 十 日
資 本 金 十 二 萬 五 千 圓
取 締 社 長 河 邊 時 次 郎
同 堀 田 榮 太 郎
監 査 役 內 山 泰 治
取 締 社 長 石 川 愨 藏
同 坂 田 猪 太 郎
監 査 役 大 石 快

○川越紡績株式會社
所 在 地 川 越 市 字 脇 田 三 一 五
設 立 昭 和 二 年 六 月
資 本 金 一 百 萬 圓
取 締 社 長 堀 田 庄 太 郎
同 堀 田 庄 太 郎
監 査 役 堀 田 庄 太 郎
取 締 社 長 高 梨 博 司
同 伊 藤 耕 作
監 査 役 伊 藤 耕 作

○柏原紡績株式會社
所 在 地 大 阪 府 南 河 内 郡 柏 原 町 市 村 電 柏 原 一 二
沿 草 大 正 八 年 一 月 創 業 ノ 戶 田 紡 績 所 買 収 シ 大 正 九 年 一 月 株
式 組 織 ト シ 更 ニ 大 正 十 年 七 月 現 名 稱 ニ 變 更
資 本 金 一 百 八 十 萬 圓 全 額 拂 込 済
積 立 金 十 三 萬 九 千 百 四 十 七 圓
製 品 綿 糸、綿 布
商 標 自 島、美 軍 子、仙 人、孔 雀 美 人
月 產 額 綿 糸 四 五〇 捆 綿 布 七 十 萬 碼
取 締 社 長 堀 田 庄 太 郎
同 堀 田 庄 太 郎
監 査 役 堀 田 庄 太 郎
同 堀 田 庄 太 郎
監 査 役 堀 田 庄 太 郎

全國紡織會社工場一覽 (K)

Table listing textile companies and their factory details. Includes columns for company name, location, capital, and employee counts. Companies listed include 關東紡績株式會社, 鐘淵紡績株式會社, and others.

全國紡織會社工場一覽 (K)

Table listing textile companies and their factory details. Includes columns for company name, location, capital, and employee counts. Companies listed include 東京本店, 神戶營業部, and others.

A 四二

Table listing textile companies and their factory details. Includes columns for company name, location, capital, and employee counts. Companies listed include 鐘淵紡績株式會社, 關東紡績株式會社, and others.

A 四三

Table listing textile companies and their factory details. Includes columns for company name, location, capital, and employee counts. Companies listed include 鐘淵紡績株式會社, 關東紡績株式會社, and others.

全國紡織會社工場一覽 (K)

大阪支店 大阪市東成區鳴野町三〇〇 電東三七一八・三七一九・三一九三・五五六二
大正二年十二月二十五日
織布原系、金巾類
東方朝、麗、撫子
三宅、郷、太
瀧畑元太郎
工務主任 瀧谷省三
人事主任 宇野藤兵衛
庶務係 梅田啓治郎

全國紡織會社工場一覽 (K)

沿革 元日本絹布株式會社ナリシヲ大正十一年五月三十
一日鐘紡ニ合併
平絹、佛蘭西縮緬、シヨセツト、羽二重
美、人、標
一七、〇〇〇反
工場長 平賀恒次郎
工場主任 永井得一
人事主任 石國助
事務主任 深尾直三
職員數 男八二人 女四七人
社宅 三四人
寄宿 一七四人
職工數 男一、五三三人 女一、三三三人
社宅 三〇人
寄宿 一三、九〇人
操業 十時間(晝業專業)一部分八時間半二交替
汽機 新湯鐵工所製 水管式 四基
汽機 新湯鐵工所製 水管式 一臺
電機 米國製 一三〇馬力 一臺
電機 米國製 一三〇馬力 一臺
電機 米國製 一三〇馬力 一臺
電機 米國製 一三〇馬力 一臺
電機 米國製 一三〇馬力 一臺

A 五〇

工務主任 長谷川峯造
工場主任 三矢清明
人事主任 黒田 夫
同 小口不二夫
主任 山田久一
庶務係 市浦金三
事務員數 男七〇人 女四一人
社宅 六三人
職工數 男一、〇一三人 女四一人
社宅 二五〇人 寄宿 六九七人
操業 七時—五時晝業ノミ
七三、六八六坪
一九、三五六坪
甲府製糸工場 甲府市外國母村 電甲府長五五
大正十年五月二十五日若尾製糸ヲ買收セルモノ
生糸、十四中
柴田芳司 工務主任 上田英吉
守岡四郎
養業(十時間乃至十一時間)
滋賀縣大上郡彦根町大字西馬場一
電一二二・八一八
産根製糸工場 滋賀縣大上郡彦根町大字西馬場一
電一二二・八一八
人事係 養業(十時間乃至十一時間)
工務主任 上田英吉
製糸長 柴田芳司
操業 養業(十時間乃至十一時間)
滋賀縣大上郡彦根町大字西馬場一
電一二二・八一八
産根製糸工場 滋賀縣大上郡彦根町大字西馬場一
電一二二・八一八
人事係 養業(十時間乃至十一時間)
工務主任 上田英吉
製糸長 柴田芳司
操業 養業(十時間乃至十一時間)
滋賀縣大上郡彦根町大字西馬場一
電一二二・八一八
産根製糸工場 滋賀縣大上郡彦根町大字西馬場一
電一二二・八一八

○松阪支店 三重縣飯南郡松阪町大字松阪町作八八八
電三九・六一七
大正十二年六月十八日設立

○錦華紡績株式會社
所在地 金澤市大豆田新町一番地
電代表番號金澤三九三〇(3)
大正六年五月創立當時金澤紡績株式會社ト稱セシ
大正十五年三月浪速紡績株式會社ト稱シ
大正十五年四月合併シ同時
大正十五年十二月福井紡績株式會社ヲ買收ス
傍ラ大正十五年十二月福井紡績株式會社ヲ買收ス
傍ラ大正十五年十二月福井紡績株式會社ヲ買收ス
傍ラ大正十五年十二月福井紡績株式會社ヲ買收ス
傍ラ大正十五年十二月福井紡績株式會社ヲ買收ス
傍ラ大正十五年十二月福井紡績株式會社ヲ買收ス

A 五一

資本 一、〇〇〇萬圓
積立金 百七十三萬七千圓
最近配當年一割
諸積立金 百七十三萬七千圓
拂込金 七百八十七萬五千圓
沿革 大正六年五月創立當時金澤紡績株式會社ト稱セシ
大正十五年三月浪速紡績株式會社ト稱シ
大正十五年四月合併シ同時
大正十五年十二月福井紡績株式會社ヲ買收ス
傍ラ大正十五年十二月福井紡績株式會社ヲ買收ス
傍ラ大正十五年十二月福井紡績株式會社ヲ買收ス
傍ラ大正十五年十二月福井紡績株式會社ヲ買收ス
傍ラ大正十五年十二月福井紡績株式會社ヲ買收ス
傍ラ大正十五年十二月福井紡績株式會社ヲ買收ス

全國紡織會社工場一覽 (K)

Table listing textile companies and their factory details. Columns include: 職工員數 (Employees), 工場 (Factory), 製品 (Products), 設備 (Equipment), and 所在地 (Location). Companies listed include 佐藤厩治郎, 稻村藤太郎, 酒井宗吉, etc.

全國紡織會社工場一覽 (K)

Table listing textile companies and their factory details. Columns include: 月産額 (Monthly Production), 工場 (Factory), 製品 (Products), 設備 (Equipment), and 所在地 (Location). Companies listed include 武田彌五郎, 九時間, 汽機, etc.

A 五二

Table listing textile companies and their factory details. Columns include: 職工員數 (Employees), 工場 (Factory), 製品 (Products), 設備 (Equipment), and 所在地 (Location). Companies listed include 日本機械製作所, 上野工作所, 佐賀支店, etc.

A 五三

Table listing textile companies and their factory details. Columns include: 職工員數 (Employees), 工場 (Factory), 製品 (Products), 設備 (Equipment), and 所在地 (Location). Companies listed include 佐賀支店, 佐賀市神野町, etc.

全國紡織會社工場一覽 (K)

| | | |
|------|------|-----|
| 開棉機 | 豐田 | 四臺 |
| 打棉機 | ブラット | 一三臺 |
| 梳棉機 | 七〇臺 | 六臺 |
| 練紡機 | スモレー | 一〇臺 |
| 問紡機 | 同 | 六二臺 |
| 精紡機 | 同 | 六一臺 |
| 其卷返機 | 同 | 六四臺 |
| 經卷返機 | 同 | 六三臺 |
| 糊附機 | 同 | 六二臺 |
| 織機 | 同 | 六二臺 |
| 附機 | 同 | 六二臺 |
| 其他 | 同 | 六二臺 |
| 給濕裝置 | 同 | 六二臺 |
| 給水裝置 | 同 | 六二臺 |
| 通風裝置 | 同 | 六二臺 |
| 除塵裝置 | 同 | 六二臺 |

喜多合名會社 猪名川染織所

所在地 兵庫縣川邊郡多田村新田字下川原 電六九
 創設 大正九年五月
 製品 二十番手綿糸、天竺布、五枚朱子、細布
 月産額 綿糸 三〇〇捆、織布 一八、〇〇〇反

紀陽織布株式會社

| | | |
|------|----|----|
| 開棉機 | 白河 | 一臺 |
| 打棉機 | 遠鈴 | 一臺 |
| 梳棉機 | 同 | 一臺 |
| 練紡機 | 同 | 一臺 |
| 問紡機 | 同 | 一臺 |
| 精紡機 | 同 | 一臺 |
| 其卷返機 | 同 | 一臺 |
| 經卷返機 | 同 | 一臺 |
| 糊附機 | 同 | 一臺 |
| 織機 | 同 | 一臺 |
| 附機 | 同 | 一臺 |
| 其他 | 同 | 一臺 |
| 給濕裝置 | 同 | 一臺 |
| 給水裝置 | 同 | 一臺 |
| 通風裝置 | 同 | 一臺 |
| 除塵裝置 | 同 | 一臺 |

全國紡織會社工場一覽 (K)

九州麻糸紡績株式會社

| | | |
|------|--------|-----|
| 開棉機 | 木本製 | 三三頭 |
| 打棉機 | ホザリントン | 三三頭 |
| 梳棉機 | ホザリントン | 三三頭 |
| 練紡機 | ヘザリントン | 三三頭 |
| 問紡機 | ヘザリントン | 三三頭 |
| 始紡機 | ヘザリントン | 三三頭 |
| 精紡機 | 同 | 三三頭 |
| 經卷返機 | 同 | 三三頭 |
| 整經機 | 同 | 三三頭 |

菊井紡績株式會社

| | | |
|------|----|----------|
| 開棉機 | 電蒸 | 一、一九〇馬力 |
| 打棉機 | 同 | 一、五五八馬力 |
| 梳棉機 | 同 | 計二、七四八馬力 |
| 練紡機 | 同 | 六五、六五二臺 |
| 問紡機 | 同 | 五五〇臺 |
| 始紡機 | 同 | |
| 精紡機 | 同 | |
| 經卷返機 | 同 | |
| 整經機 | 同 | |

A 五五

A 五四

全國紡織會社工場一覽 (K)

Table listing textile companies (e.g., 監査役, 相談役, 紡績部長) and their details. Includes names like 村野時哉, 豊田佐吉, and 土屋嘉三.

◎岸和田紡績株式會社

Details for 岸和田紡績株式會社 including 所在地 (岸和田市北町九五三), 沿革 (1925年創立), 資本 (九百七十五萬圓), and 積立金 (一千一百十二萬七千圓).

全國紡織會社工場一覽 (K)

Table listing textile companies (e.g., 操業, 原動機, 製布) and their details. Includes names like 竹喜藏, 熊田松藏, and 左納源一.

◎春木工場

Details for 春木工場 including 製布 (綿糸, 粗布), 工場 (大阪府泉南郡春木町), and 職員 (男36人, 女8人).

A 五六

Table listing textile companies and their details, including 製品商標 (綿糸, 九刺), 取締社長 (寺田甚興), and 取締役員 (寺田元吉).

◎本社工場

Details for 本社工場 including 所在地 (岸和田市北町九五三), 沿革 (1925年創立), and 職員 (男33人, 女6人).

A 五七

全國紡織會社工場一覽 (K)

| 工場名 | 所在地 | 敷地坪數 | 建物坪數 | 製織機 | 原動機 | 職工數 | 事務員數 | 宿舍 | 管理 | 監督 | 主任 | 課長 | 係長 | 主任 |
|-----|-------------|---------|---------|-----|-----|-------|-------|--------|----|----|----|----|----|-----|
| ○場 | 堺市戎島一丁目三番屋敷 | 一七、一五二坪 | 四〇、四二三坪 | 三 | 電機 | 男 二九人 | 女 二七人 | 社宅 五五人 | 川勝 | 金藏 | 田計 | 三 | 星田 | 安太郎 |
| ○場 | 堺市三番屋敷 | 電機 | 二六 | 製織機 | 原動機 | 職工數 | 事務員數 | 宿舍 | 管理 | 監督 | 主任 | 課長 | 係長 | 主任 |
| ○場 | 堺市三番屋敷 | 電機 | 二六 | 製織機 | 原動機 | 職工數 | 事務員數 | 宿舍 | 管理 | 監督 | 主任 | 課長 | 係長 | 主任 |
| ○場 | 堺市三番屋敷 | 電機 | 二六 | 製織機 | 原動機 | 職工數 | 事務員數 | 宿舍 | 管理 | 監督 | 主任 | 課長 | 係長 | 主任 |

栗原紡織合名會社

| 工場名 | 所在地 | 敷地坪數 | 建物坪數 | 製織機 | 原動機 | 職工數 | 事務員數 | 宿舍 | 管理 | 監督 | 主任 | 課長 | 係長 | 主任 |
|-----|---------------|------|---------|-----|-----|-----|------|----|----|----|----|----|----|----|
| ○場 | 東京市本所區柳島横川町一〇 | 電機 | 三六〇・三六一 | 製織機 | 原動機 | 職工數 | 事務員數 | 宿舍 | 管理 | 監督 | 主任 | 課長 | 係長 | 主任 |
| ○場 | 東京市本所區柳島横川町一〇 | 電機 | 三六〇・三六一 | 製織機 | 原動機 | 職工數 | 事務員數 | 宿舍 | 管理 | 監督 | 主任 | 課長 | 係長 | 主任 |
| ○場 | 東京市本所區柳島横川町一〇 | 電機 | 三六〇・三六一 | 製織機 | 原動機 | 職工數 | 事務員數 | 宿舍 | 管理 | 監督 | 主任 | 課長 | 係長 | 主任 |
| ○場 | 東京市本所區柳島横川町一〇 | 電機 | 三六〇・三六一 | 製織機 | 原動機 | 職工數 | 事務員數 | 宿舍 | 管理 | 監督 | 主任 | 課長 | 係長 | 主任 |

倉敷紡績株式會社

| 工場名 | 所在地 | 敷地坪數 | 建物坪數 | 製織機 | 原動機 | 職工數 | 事務員數 | 宿舍 | 管理 | 監督 | 主任 | 課長 | 係長 | 主任 |
|-----|--------|------|-----------------|-----|-----|-----|------|----|----|----|----|----|----|----|
| ○場 | 岡山縣倉敷市 | 電機 | 長一〇・長一一・長一二・長一三 | 製織機 | 原動機 | 職工數 | 事務員數 | 宿舍 | 管理 | 監督 | 主任 | 課長 | 係長 | 主任 |
| ○場 | 岡山縣倉敷市 | 電機 | 長一〇・長一一・長一二・長一三 | 製織機 | 原動機 | 職工數 | 事務員數 | 宿舍 | 管理 | 監督 | 主任 | 課長 | 係長 | 主任 |
| ○場 | 岡山縣倉敷市 | 電機 | 長一〇・長一一・長一二・長一三 | 製織機 | 原動機 | 職工數 | 事務員數 | 宿舍 | 管理 | 監督 | 主任 | 課長 | 係長 | 主任 |
| ○場 | 岡山縣倉敷市 | 電機 | 長一〇・長一一・長一二・長一三 | 製織機 | 原動機 | 職工數 | 事務員數 | 宿舍 | 管理 | 監督 | 主任 | 課長 | 係長 | 主任 |

倉敷紡績株式會社

| 工場名 | 所在地 | 敷地坪數 | 建物坪數 | 製織機 | 原動機 | 職工數 | 事務員數 | 宿舍 | 管理 | 監督 | 主任 | 課長 | 係長 | 主任 |
|-----|---------------|------|---------|-----|-----|-----|------|----|----|----|----|----|----|----|
| ○場 | 大阪市西區江戶堀北通一丁目 | 電機 | 一六〇・二一四 | 製織機 | 原動機 | 職工數 | 事務員數 | 宿舍 | 管理 | 監督 | 主任 | 課長 | 係長 | 主任 |
| ○場 | 大阪市西區江戶堀北通一丁目 | 電機 | 一六〇・二一四 | 製織機 | 原動機 | 職工數 | 事務員數 | 宿舍 | 管理 | 監督 | 主任 | 課長 | 係長 | 主任 |
| ○場 | 大阪市西區江戶堀北通一丁目 | 電機 | 一六〇・二一四 | 製織機 | 原動機 | 職工數 | 事務員數 | 宿舍 | 管理 | 監督 | 主任 | 課長 | 係長 | 主任 |
| ○場 | 大阪市西區江戶堀北通一丁目 | 電機 | 一六〇・二一四 | 製織機 | 原動機 | 職工數 | 事務員數 | 宿舍 | 管理 | 監督 | 主任 | 課長 | 係長 | 主任 |

全國紡織會社工場一覽 (K)

A 五九

全國紡織會社工場一覽 (K)

| | | | | | | | | | | | | | | | | | | | | |
|-----|---|-----------|-----------|-----------|-----------|-----------|-----------|----------|-----------|-----------|-----------|-----------|-----------|-----------|------------|------------|------------|------------|------------|---------------------|
| 原動機 | 汽機 英國製 二臺 汽機 和歌山製 一臺 汽機 日立製 一臺 汽機 川北製 一臺 汽機 其他 一臺 | 打棉機 同 六〇臺 | 開棉機 同 五五臺 | 梳棉機 同 六〇臺 | 練紗機 同 六〇臺 | 開始機 同 六〇臺 | 紡紗機 同 六〇臺 | 總機 同 六〇臺 | 經卷機 同 六〇臺 | 整理機 同 六〇臺 | 糊附機 同 六〇臺 | 整附機 同 六〇臺 | 曬色機 同 六〇臺 | 仕上機 同 六〇臺 | 給濕裝置 同 六〇臺 | 給水被置 同 六〇臺 | 除塵裝置 同 六〇臺 | 敷地坪數 同 六〇坪 | 建物坪數 同 六〇坪 | 高松工場 高松市松島町六七八 電二四〇 |
|-----|---|-----------|-----------|-----------|-----------|-----------|-----------|----------|-----------|-----------|-----------|-----------|-----------|-----------|------------|------------|------------|------------|------------|---------------------|

全國紡織會社工場一覽 (K)

| | | | | | | | | |
|-----|--|-----|-----------------|---------------------------------|---|--|--|-------------------|
| 其 他 | リンガ プラット社 一〇〇臺 ダブリン式 二〇〇臺 クワイパク 一〇〇臺 ストライク 一〇〇臺 カライイン 一〇〇臺 ダイヤイン 一〇〇臺 | 燃系機 | スプリンクラ 及防火裝置 一臺 | 敷地坪數 二六、一八九坪五分 建物坪數 七、八二九坪四分 | 坂出工場 香川縣綾歌郡坂出町 電二〇 沿 革 大正七年四月讀岐紡績株式會社ヲ合併シ大正十二 製 品 年改修工事完了 工場長 廣末 爲弘 事務課長 中山眞三衛 事務員數 二二名 職工數 男 二七名 女 八名 操業 十時間 第一班午前 第二班午後 | 東 同 第一班午前 安 同 第一班午後 川 同 第一班午後 川 同 第一班午後 | 一七五〇馬力 七五〇馬力 六五〇馬力 七五〇馬力 五〇〇馬力 | 二 八二四二 臺臺臺臺 |
|-----|--|-----|-----------------|---------------------------------|---|--|--|-------------------|

A 六二

| | | | | | | | | | | | | | | | | | | | | |
|-----|---|-----------|-----------|-----------|-----------|-----------|-----------|----------|-----------|-----------|-----------|-----------|-----------|-----------|------------|------------|------------|------------|------------|---------------------|
| 原動機 | 汽機 英國製 二臺 汽機 和歌山製 一臺 汽機 日立製 一臺 汽機 川北製 一臺 汽機 其他 一臺 | 打棉機 同 六〇臺 | 開棉機 同 五五臺 | 梳棉機 同 六〇臺 | 練紗機 同 六〇臺 | 開始機 同 六〇臺 | 紡紗機 同 六〇臺 | 總機 同 六〇臺 | 經卷機 同 六〇臺 | 整理機 同 六〇臺 | 糊附機 同 六〇臺 | 整附機 同 六〇臺 | 曬色機 同 六〇臺 | 仕上機 同 六〇臺 | 給濕裝置 同 六〇臺 | 給水被置 同 六〇臺 | 除塵裝置 同 六〇臺 | 敷地坪數 同 六〇坪 | 建物坪數 同 六〇坪 | 高松工場 高松市松島町六七八 電二四〇 |
|-----|---|-----------|-----------|-----------|-----------|-----------|-----------|----------|-----------|-----------|-----------|-----------|-----------|-----------|------------|------------|------------|------------|------------|---------------------|

A 六三

| | | | | | | | | | | | | | | | | | | | | |
|-----|---|-----------|-----------|-----------|-----------|-----------|-----------|----------|-----------|-----------|-----------|-----------|-----------|-----------|------------|------------|------------|------------|------------|---------------------|
| 原動機 | 汽機 英國製 二臺 汽機 和歌山製 一臺 汽機 日立製 一臺 汽機 川北製 一臺 汽機 其他 一臺 | 打棉機 同 六〇臺 | 開棉機 同 五五臺 | 梳棉機 同 六〇臺 | 練紗機 同 六〇臺 | 開始機 同 六〇臺 | 紡紗機 同 六〇臺 | 總機 同 六〇臺 | 經卷機 同 六〇臺 | 整理機 同 六〇臺 | 糊附機 同 六〇臺 | 整附機 同 六〇臺 | 曬色機 同 六〇臺 | 仕上機 同 六〇臺 | 給濕裝置 同 六〇臺 | 給水被置 同 六〇臺 | 除塵裝置 同 六〇臺 | 敷地坪數 同 六〇坪 | 建物坪數 同 六〇坪 | 高松工場 高松市松島町六七八 電二四〇 |
|-----|---|-----------|-----------|-----------|-----------|-----------|-----------|----------|-----------|-----------|-----------|-----------|-----------|-----------|------------|------------|------------|------------|------------|---------------------|

全國紡織會社工場一覽 (K)

| | | | |
|---------|----------------|---------|-----------|
| 工場長 | 田中岩藏 | 事務課長 | 末長勢一 |
| 職員數 | 男 一八人 女 九〇人 | 內寄宿 | 七九人 |
| 操業 | 業十七時間 (二交替制) | | |
| 原動機 | 汽機 日立其他 | 電機 日立其他 | 二四基 (燬房用) |
| 開棉機 | 同 | 同 | 一基 |
| 打棉機 | 同 | 同 | 一基 |
| 梳棉機 | 同 | 同 | 一基 |
| 練機 | 同 | 同 | 一基 |
| 開始機 | 同 | 同 | 一基 |
| 間機 | 同 | 同 | 一基 |
| 總機 | 同 | 同 | 一基 |
| 給水裝置 | 同 | 同 | 一基 |
| 乾燥裝置 | 同 | 同 | 一基 |
| 工場私設上水道 | 同 | 同 | 一基 |
| 敷地坪數 | 二四、七九八坪八五 | | |
| 建物坪數 | 五、二八〇坪六〇 | | |
| 創設 | 昭和四年七月十二日 | | |
| 所在地 | 大阪市東區安土町二丁目五一 | | |
| 電本 | 町一九〇四・一六五七 | | |

○吳羽紡績株式會社

| | | | |
|---------|---------------|---------|-----------|
| 工場長 | 白井辰太郎 | 事務課長 | 千國寛一郎 |
| 職員數 | 男 二五人 女 五人 | 寄宿 | 三〇二人 |
| 操業 | 業十八時間 (二交替制) | | |
| 原動機 | 汽機 日立其他 | 電機 日立其他 | 二四基 (燬房用) |
| 開棉機 | 同 | 同 | 一基 |
| 打棉機 | 同 | 同 | 一基 |
| 梳棉機 | 同 | 同 | 一基 |
| 練機 | 同 | 同 | 一基 |
| 開始機 | 同 | 同 | 一基 |
| 間機 | 同 | 同 | 一基 |
| 總機 | 同 | 同 | 一基 |
| 給水裝置 | 同 | 同 | 一基 |
| 乾燥裝置 | 同 | 同 | 一基 |
| 工場私設上水道 | 同 | 同 | 一基 |
| 敷地坪數 | 二四、七九八坪八五 | | |
| 建物坪數 | 五、二八〇坪六〇 | | |
| 創設 | 昭和四年七月十二日 | | |
| 所在地 | 大阪市東區安土町二丁目五一 | | |
| 電本 | 町一九〇四・一六五七 | | |

○京城紡績株式會社

| | | | |
|---------|----------------|---------|-----------|
| 工場長 | 田中岩藏 | 事務課長 | 末長勢一 |
| 職員數 | 男 一八人 女 九〇人 | 內寄宿 | 七九人 |
| 操業 | 業十七時間 (二交替制) | | |
| 原動機 | 汽機 日立其他 | 電機 日立其他 | 二四基 (燬房用) |
| 開棉機 | 同 | 同 | 一基 |
| 打棉機 | 同 | 同 | 一基 |
| 梳棉機 | 同 | 同 | 一基 |
| 練機 | 同 | 同 | 一基 |
| 開始機 | 同 | 同 | 一基 |
| 間機 | 同 | 同 | 一基 |
| 總機 | 同 | 同 | 一基 |
| 給水裝置 | 同 | 同 | 一基 |
| 乾燥裝置 | 同 | 同 | 一基 |
| 工場私設上水道 | 同 | 同 | 一基 |
| 敷地坪數 | 二四、七九八坪八五 | | |
| 建物坪數 | 五、二八〇坪六〇 | | |
| 創設 | 昭和四年七月十二日 | | |
| 所在地 | 大阪市東區安土町二丁目五一 | | |
| 電本 | 町一九〇四・一六五七 | | |

○合資會社絹毛紡績所

| | | | |
|---------|-----------------|---------|-----------|
| 工場長 | 山田麟介 | 事務課長 | 石黒銀之助 |
| 職員數 | 男 七二人 女 七九〇人 | 寄宿 | 三〇二人 |
| 操業 | 業十八時間 (二交替制) | | |
| 原動機 | 汽機 日立其他 | 電機 日立其他 | 二四基 (燬房用) |
| 開棉機 | 同 | 同 | 一基 |
| 打棉機 | 同 | 同 | 一基 |
| 梳棉機 | 同 | 同 | 一基 |
| 練機 | 同 | 同 | 一基 |
| 開始機 | 同 | 同 | 一基 |
| 間機 | 同 | 同 | 一基 |
| 總機 | 同 | 同 | 一基 |
| 給水裝置 | 同 | 同 | 一基 |
| 乾燥裝置 | 同 | 同 | 一基 |
| 工場私設上水道 | 同 | 同 | 一基 |
| 敷地坪數 | 二四、七九八坪八五 | | |
| 建物坪數 | 五、二八〇坪六〇 | | |
| 創設 | 昭和四年七月十二日 | | |
| 所在地 | 大阪市東區安土町二丁目五一 | | |
| 電本 | 町一九〇四・一六五七 | | |

○小泉製麻株式會社

| | | | |
|---------|-----------------|---------|-----------|
| 工場長 | 小泉尙助 | 事務課長 | 小泉尙助 |
| 職員數 | 男 七二人 女 七九〇人 | 寄宿 | 三〇二人 |
| 操業 | 業十八時間 (二交替制) | | |
| 原動機 | 汽機 日立其他 | 電機 日立其他 | 二四基 (燬房用) |
| 開棉機 | 同 | 同 | 一基 |
| 打棉機 | 同 | 同 | 一基 |
| 梳棉機 | 同 | 同 | 一基 |
| 練機 | 同 | 同 | 一基 |
| 開始機 | 同 | 同 | 一基 |
| 間機 | 同 | 同 | 一基 |
| 總機 | 同 | 同 | 一基 |
| 給水裝置 | 同 | 同 | 一基 |
| 乾燥裝置 | 同 | 同 | 一基 |
| 工場私設上水道 | 同 | 同 | 一基 |
| 敷地坪數 | 二四、七九八坪八五 | | |
| 建物坪數 | 五、二八〇坪六〇 | | |
| 創設 | 昭和四年七月十二日 | | |
| 所在地 | 大阪市東區安土町二丁目五一 | | |
| 電本 | 町一九〇四・一六五七 | | |

○株式會社近藤紡績所

| | | | |
|---------|-----------------|---------|-----------|
| 工場長 | 近藤紡績所 | 事務課長 | 近藤紡績所 |
| 職員數 | 男 七二人 女 七九〇人 | 寄宿 | 三〇二人 |
| 操業 | 業十八時間 (二交替制) | | |
| 原動機 | 汽機 日立其他 | 電機 日立其他 | 二四基 (燬房用) |
| 開棉機 | 同 | 同 | 一基 |
| 打棉機 | 同 | 同 | 一基 |
| 梳棉機 | 同 | 同 | 一基 |
| 練機 | 同 | 同 | 一基 |
| 開始機 | 同 | 同 | 一基 |
| 間機 | 同 | 同 | 一基 |
| 總機 | 同 | 同 | 一基 |
| 給水裝置 | 同 | 同 | 一基 |
| 乾燥裝置 | 同 | 同 | 一基 |
| 工場私設上水道 | 同 | 同 | 一基 |
| 敷地坪數 | 二四、七九八坪八五 | | |
| 建物坪數 | 五、二八〇坪六〇 | | |
| 創設 | 昭和四年七月十二日 | | |
| 所在地 | 大阪市東區安土町二丁目五一 | | |
| 電本 | 町一九〇四・一六五七 | | |

全國紡織會社工場一覽 (K)

Table listing various textile companies and their factory details, including names like 取締社長, 近藤信吉, and 永岡彌兵衛, along with their respective roles and locations.

A 六六

湖東紡績株式會社

Table for Lake East Spinning Co., Ltd. listing factory details, equipment, and personnel. Includes information on capital, production, and management.

滿洲紡績株式會社

Table for Manchuria Spinning Co., Ltd. listing factory details, equipment, and personnel. Includes information on capital, production, and management.

全國紡織會社工場一覽 (M)

Table for Manchuria Spinning Co., Ltd. listing factory details, equipment, and personnel. Includes information on capital, production, and management.

A 六七

全國紡織會社工場一覽 (M)

沿 華 大正十二年四月一日創立、大正十四年六月運轉開
 始、昭和二年五月晝夜運轉
 資本金 三百萬圓 拂込金 一百二十萬圓
 製 品 綿糸 一六番手、二〇番手
 商 標 扇面16s 福助20s
 月 額 一千二百圓
 專 務 取 締 角 野 久 造 取 締 役 三 村 大 助
 取 締 役 藤 木 宗 太 郎 監 査 役 八 代 祐 太 郎
 事 務 長 林 木 正 工 務 長 澁 江 友 之 助
 社 員 男 四 二 人 女 一 人 社 宅 四 〇 人 寄 宿 一 四 六 人
 職 工 數 男 五 一 九 人 女 三 七 六 人 社 宅 二 三 人 寄 宿 一 四 六 人
 操 業 時 間 自 午 前 五 時 至 午 後 四 時 半 (一 週 間 交 替)
 自 午 後 四 時 半 至 午 前 四 時 半
 原 動 機 汽 機 中 央 鐵 工 所 〔ランカツシャイ型 二基〕
 汽 機 〔スプリングクラー 一基〕
 電 動 機 沖 100HP 直 流 (發 電 機 用)
 電 動 機 GE200-2HP 一 基 (點 燈 用)
 プラット社 48/47/46 一 基
 打 棉 機 同 49 一 基
 梳 棉 機 同 三 頭 六 尾 一 〇 〇 〇 馬 力
 練 緋 機 同 七 二 二 鍾 一 〇 〇 〇 馬 力
 開 緋 機 同 一 一 〇 〇 鍾 一 〇 〇 〇 馬 力
 練 緋 機 同 一 一 〇 〇 鍾 一 〇 〇 〇 馬 力
 開 緋 機 同 一 一 〇 〇 鍾 一 〇 〇 〇 馬 力
 練 緋 機 同 一 一 〇 〇 鍾 一 〇 〇 〇 馬 力
 開 緋 機 同 一 一 〇 〇 鍾 一 〇 〇 〇 馬 力
 練 緋 機 同 一 一 〇 〇 鍾 一 〇 〇 〇 馬 力
 開 緋 機 同 一 一 〇 〇 鍾 一 〇 〇 〇 馬 力

滿洲製麻株式會社

沿 華 大連市日吉町一番地 電六〇七七・三五六二
 大正六年五月二十三日創立、大正八年十月操業開
 始、大正十四年五月第三工場擴張、昭和二年十二
 月第三工場擴張
 資本金 九萬一千圓 拂込金 三十五萬圓
 目 的 各種麻袋、麻布、帆布、麻糸製造
 專 務 取 締 井 上 輝 夫 取 締 役 守 屋 此 助
 取 締 役 松 野 鶴 平 同 監 査 役 神 成 季 吉
 兼 技 師 長 村 野 正 夫 監 査 役 石 本 鑽 太 郎
 技 師 長 東 村 虎 次 郎 支 配 人 中 村 亮
 事 務 主 任 村 兵 逸 主 販 買 任 矢 吹 嘉 三
 職 工 數 男 一 一 七 人 女 七 〇 人
 事 務 員 數 男 一 一 三 人 女 二 人
 技 師 數 男 一 人 女 一 人
 工 場 數 三 處
 原 動 機 電 力 二、五九二鍾

A 六八

三臺 一、〇二〇鍾

豊田三四〇鍾
マゼーアント一式
ブレード式一式
プレッシュヤータンク
三四、九六九坪
六、一八九坪〇八

松井田絹糸紡績株式會社

○東京出張所 東京市日本橋區本石町一ノ一六
 敷地坪數 一六、四六〇坪
 建物坪數 三、五〇〇坪
 所在地 群馬縣碓氷郡松井田町字新堀二八五
 創 立 大正八年十月
 資 本 金 二十五萬圓 拂込金 六萬二千五百圓
 目 的 絹糸紡績糸賣買及織物製造販賣
 取 締 役 小 坂 橋 忠 造 取 締 役 矢 野 喜 十 郎
 同 小 坂 橋 忠 造 同 取 締 役 吉 田 直 太 郎
 同 萩 原 金 次 郎 同 取 締 役 武 川 宇 吉
 同 小 坂 橋 又 治 同 監 査 役 相 馬 京 三 郎
 監 査 役 中 島 保 太 郎 同 監 査 役 馬 場 京 三 郎

松太織布株式會社

○所在地 和歌山市元町奉行町二丁目一二
 電四〇八・四五四
 創 立 大正六年二月十一日 全額拂込済
 資 本 金 二百萬圓
 積 立 金 二十一萬八千六百圓
 目 的 綿糸、綿布、綿糸
 商 標 無地、英雄、春華、名譽、天孟、初戀
 擦染、名譽、明星、初穗、玉椿、玉葉、金鱗
 天竺、英雄、天紅、明星、英、初穗、英、青島
 眼、地、名、ベル、ト、ン

全國紡織會社工場一覽 (M)

東京出張所

○本社工場 東京市日本橋區大傳馬驛町一七
 和歌山市元町奉行町二丁目一二
 無地、擦染、泰亮
 職 工 數 男 一 六 人 女 一 人
 技 師 數 男 一 人 女 一 人
 事 務 員 數 男 一 三 人 女 一 人
 工 場 數 一 處
 原 動 機 汽 機 一 四 七 人
 電 動 機 一 〇 〇 馬 力
 兩 面 機 二 二 〇 馬 力
 擦 染 機 二 二 〇 馬 力
 起 毛 機 二 九 臺
 酸 化 機 二 臺
 起 毛 機 二 九 臺
 酸 化 機 二 臺

A 六九

二萬 居善助反
田中儀右衛門
太田泰亮
山田藤次郎
西本健次郎
男 三 五 四 人
女 六 七 二 人
計 理 課 長 島 田 定 則

專務取締役 清水積一郎
取 締 役 太 田 正 信
同 監 査 役 田 中 貫 一
同 監 査 役 清 水 與 兵 衛
計 理 課 長 島 田 定 則

全國紡織會社工場一覽 (M)

Table listing textile companies and their facilities. Includes entries for 宇須工場 (Utsu Factory), 和歌山市宇須 (Wakayama City Utsu), 電六六〇・一三〇三, and various machinery types like 乾洗機, 水洗機, 製革機, etc.

Table listing textile companies and their facilities. Includes entries for 西織布工場 (Seiweaving Factory), 和歌山市元町奉行町一丁目, 電六五四, and various machinery types like 整經機, 糊附機, 織機, etc.

株式會社松本精練所

所在地 松本市清四八
大正十二年五月八日
創設 十萬圓
資本 十萬圓
取締役 加藤秀次 藤政徳
監督 藤込金 五萬圓
取締役 小木曾鉄 若原周 市

正織株式會社

所在地 岡山縣都窪郡茶屋町大字新田二三四
明治十三年五月一日創立
資本金 五十萬圓
積立金 四十萬圓
取締役 中尾繁次郎 中尾虎治 中尾義兵衛
監督 中尾繁次郎 中尾虎治 中尾義兵衛
取締役 中尾繁次郎 中尾虎治 中尾義兵衛
監督 中尾繁次郎 中尾虎治 中尾義兵衛

全國紡織會社工場一覽 (M)

二二基

撫養紡織株式會社

所在地 德島縣板野郡撫養町立岩字芥原四
大正八年十一月
創設 十萬圓
資本 十萬圓
取締役 福家榮次郎 福家英三郎
監督 福家榮次郎 福家英三郎

明治紡績合資會社

所在地 戶畑市明治町五丁目
明治四十一年八月創立
資本金 十萬圓
取締役 井桁式 小中
監督 井桁式 小中

A 七一

全國紡織會社工場一覽 (M)

Table listing textile companies and their factory details. Columns include: 沿革 (History), 資本 (Capital), 積立金 (Reserves), 最近配當 (Recent Dividends), 製品 (Products), 商標 (Trademarks), 代表社員 (Representatives), 使用員數 (Employees), 工場數 (Factories), 電動機 (Motors), 開棉機 (Cotton Ginning), 打棉機 (Cotton Spinning), 梳棉機 (Cotton Combing), 練絲機 (Silk Reeling), 開始紡織 (Start of Spinning), 間紡機 (Intermediate Spinning), 練紡機 (Spinning), 練紡機 (Spinning).

明治紡織株式會社

Table for Meiji Textile Co., Ltd. including: 所在地 (Location), 沿革 (History), 資本 (Capital), 積立金 (Reserves), 商標 (Trademarks), 常務取締役 (Executive Director), 取締役 (Director), 監査役 (Auditor), 經理 (Manager), 庶務課長 (Secretary), 事務員數 (Staff), 工場數 (Factories), 原動機 (Motors), 錘數 (Hammer Count), 錘返機 (Hammer Return Machine).

全國紡織會社工場一覽 (M)

A 七二

Table listing textile companies and their factory details. Columns include: 精紡機 (Fine Spinning), 總機 (Main Machine), 錘數 (Hammer Count), 瓦斯機 (Wass Machine), 織機數 (Weaving Machine Count), 敷地坪數 (Floor Area), 建物坪數 (Building Area), 大阪出張所 (Osaka Branch), 行橋工場 (Yatabe Factory), 製成品 (Products), 商標 (Trademarks), 現場主任 (Site Manager), 人事係 (Personnel Dept), 事務員數 (Staff), 職工數 (Workers), 操業時間 (Operating Time), 電動機 (Motors), 錘返機 (Hammer Return Machine), 錘數 (Hammer Count), 整付機 (Finishing Machine), 糊付機 (Gluing Machine), 結系機 (Knotting Machine).

三豐紡績株式會社

Table for Sanpo Textile Co., Ltd. including: 所在地 (Location), 資本 (Capital), 積立金 (Reserves), 創設 (Establishment), 常務取締役 (Executive Director), 取締役 (Director), 監査役 (Auditor), 工場長 (Factory Manager), 工務課長 (Construction Dept), 綿糸 (Cotton Yarn), 宮川モスリン株式會社 (Miyakawa Merserized Cotton Co.), 所在地 (Location), 資本 (Capital), 創設 (Establishment).

A 七三

全國紡織會社工場一覽 (N)

| | | | | | | | |
|----|---|---|---|---|-------------------------|---|--|
| 商標 | 龍 | 製 | 品 | 革 | 大正五年新設紡織株式會社トシテ創立、同九年三月 | 沿 | 大正七年三月資本百萬圓ヲ以テ創立、爾後四回増資内(一)回ハ他會社合併ニ依リ、チ行ヒ、大正十三年十二月資本金ヲ半額ニ減少ス |
| 製 | 品 | 標 | 龍 | 製 | 品 | 革 | 大正七年三月資本百萬圓ヲ以テ創立、爾後四回増資内(一)回ハ他會社合併ニ依リ、チ行ヒ、大正十三年十二月資本金ヲ半額ニ減少ス |
| 製 | 品 | 標 | 龍 | 製 | 品 | 革 | 大正七年三月資本百萬圓ヲ以テ創立、爾後四回増資内(一)回ハ他會社合併ニ依リ、チ行ヒ、大正十三年十二月資本金ヲ半額ニ減少ス |

A 七四

| | | | | | | | |
|----|---|---|---|---|-------------------------|---|--|
| 商標 | 龍 | 製 | 品 | 革 | 大正五年新設紡織株式會社トシテ創立、同九年三月 | 沿 | 大正七年三月資本百萬圓ヲ以テ創立、爾後四回増資内(一)回ハ他會社合併ニ依リ、チ行ヒ、大正十三年十二月資本金ヲ半額ニ減少ス |
| 製 | 品 | 標 | 龍 | 製 | 品 | 革 | 大正七年三月資本百萬圓ヲ以テ創立、爾後四回増資内(一)回ハ他會社合併ニ依リ、チ行ヒ、大正十三年十二月資本金ヲ半額ニ減少ス |
| 製 | 品 | 標 | 龍 | 製 | 品 | 革 | 大正七年三月資本百萬圓ヲ以テ創立、爾後四回増資内(一)回ハ他會社合併ニ依リ、チ行ヒ、大正十三年十二月資本金ヲ半額ニ減少ス |

| | | | | | | | |
|----|---|---|---|---|-------------------------|---|--|
| 商標 | 龍 | 製 | 品 | 革 | 大正五年新設紡織株式會社トシテ創立、同九年三月 | 沿 | 大正七年三月資本百萬圓ヲ以テ創立、爾後四回増資内(一)回ハ他會社合併ニ依リ、チ行ヒ、大正十三年十二月資本金ヲ半額ニ減少ス |
| 製 | 品 | 標 | 龍 | 製 | 品 | 革 | 大正七年三月資本百萬圓ヲ以テ創立、爾後四回増資内(一)回ハ他會社合併ニ依リ、チ行ヒ、大正十三年十二月資本金ヲ半額ニ減少ス |
| 製 | 品 | 標 | 龍 | 製 | 品 | 革 | 大正七年三月資本百萬圓ヲ以テ創立、爾後四回増資内(一)回ハ他會社合併ニ依リ、チ行ヒ、大正十三年十二月資本金ヲ半額ニ減少ス |

N 七五

| | | | | | | | |
|----|---|---|---|---|-------------------------|---|--|
| 商標 | 龍 | 製 | 品 | 革 | 大正五年新設紡織株式會社トシテ創立、同九年三月 | 沿 | 大正七年三月資本百萬圓ヲ以テ創立、爾後四回増資内(一)回ハ他會社合併ニ依リ、チ行ヒ、大正十三年十二月資本金ヲ半額ニ減少ス |
| 製 | 品 | 標 | 龍 | 製 | 品 | 革 | 大正七年三月資本百萬圓ヲ以テ創立、爾後四回増資内(一)回ハ他會社合併ニ依リ、チ行ヒ、大正十三年十二月資本金ヲ半額ニ減少ス |
| 製 | 品 | 標 | 龍 | 製 | 品 | 革 | 大正七年三月資本百萬圓ヲ以テ創立、爾後四回増資内(一)回ハ他會社合併ニ依リ、チ行ヒ、大正十三年十二月資本金ヲ半額ニ減少ス |



全國紡織會社工場一覽

| | | | |
|------|----------------------------|------|---------|
| 工場長 | 細川龍馬 | 人事主任 | 樋口亨二 |
| 事務員數 | 男 一七四人 女 一七四人 | 社宅 | 九人 |
| 職工數 | 男 一七五人 女 一七五人 | 社宅 | 八八人 |
| 操作時間 | 十八時間(各日曜交代) | 寄宿 | 四七五人 |
| 原動機 | 汽機(ランカシヤ) 原動機(日立、芝浦、奧村) | 一臺 | 一臺 |
| 開棉機 | アサリ | 二臺 | 一、〇五馬力 |
| 打棉機 | 同 | 二臺 | 二臺 |
| 梳棉機 | 同 | 二臺 | 二臺 |
| 練條機 | アサリ | 三臺 | 六〇テリペリス |
| 練條機 | アサリ | 三臺 | 六〇テリペリス |
| 始紡機 | アサリ | 一臺 | 九四錘 |
| 間紡機 | 同 | 一臺 | 三〇錘 |
| 練紡機 | アサリ | 一臺 | 一〇〇錘 |
| 精紡機 | 同 | 一臺 | 一〇〇錘 |
| 細紡機 | 同 | 一臺 | 一〇〇錘 |
| 捲糸機 | 小池ドラム式 | 一臺 | 八八ドラム |
| 其他給湯 | 乾燥、給水、通風、除塵裝置等一式 | 一臺 | 一臺 |
| 敷地坪數 | 一九、八七五坪 | | |
| 建物坪數 | 五、一七五坪〇五 | | |

内外紡績株式會社

所在地 名古屋市南區瑞穂町字五反田八八
 電話 九四八・九四九
 創立 大正十年十二月創立、本社ヲ東京ニ置キ、大正十五年九月卅日東京ヨリ現在ノ地ニ本社ヲ移ス
 資本金 二百五十萬圓
 積立金 二十萬圓(赤笛)三十萬圓(紫笛)
 月産額 一、四〇〇圓
 取締社長 遠山孝三
 取締役員 山崎文治、松原清、敬治、原敬、羽賀俊昌
 監查役員 江口彌一、原清、水口眞、賀水、昌雄
 事務員數 男 一七九人、女 八二人
 職工數 男 一七九人、女 八二人
 原動機 電力
 紡績機 電力
 給湯裝置 電力
 除塵裝置 電力
 敷地坪數 一六、三六〇坪
 建物坪數 四、六六四坪

内外綿株式會社

所在地 大阪市北區堂島北町四一
 電話 北一〇〇・一〇一・一〇二・一〇三
 創立 明治二十年九月
 資本金 一千六百萬圓
 積立金 一千六百四萬三千二百餘圓
 取締役 阿部彦太郎
 取締役 天木繁次郎

取締役 大谷登久
 同 山口幸三
 同 中野嘉三
 監査役 荒川太逸
 支那人 荒川太逸
 總務 荒川太逸
 織機臺數 四二九、二七二錘
 七、一四〇錘
 二、四一〇錘

練條機 三臺
 間紡機 一臺
 練紡機 一臺
 精紡機 一臺
 細紡機 一臺
 捲糸機 一臺
 其他給湯 一臺
 敷地坪數 一五三臺
 建物坪數 一五三臺

第一工場 大阪市西淀川區傳法町南三丁目
 電話 土佐堀一九八
 沿品商標 明治三十六年五月大阪捲糸株式會社ヲ買收ス
 工場長 中谷徳久
 事務主任 鈴木六三郎
 事務員數 男 一二人、女 一二人
 職工數 男 一二人、女 一二人
 操作時間(半時間休憩) 九時間
 原動機 汽機(日立、芝浦、奧村)
 開棉機 同
 打棉機 同
 梳棉機 同
 練條機 同
 練條機 同
 始紡機 同
 間紡機 同
 練紡機 同
 精紡機 同
 細紡機 同
 捲糸機 同
 其他給湯 同
 敷地坪數 同
 建物坪數 同

第二工場 兵庫縣西宮市宇泉
 工場長 中谷徳久
 事務主任 鈴木六三郎
 事務員數 男 一二人、女 一二人
 職工數 男 一二人、女 一二人
 操作時間(半時間休憩) 九時間
 原動機 汽機(日立、芝浦、奧村)
 開棉機 同
 打棉機 同
 梳棉機 同
 練條機 同
 練條機 同
 始紡機 同
 間紡機 同
 練紡機 同
 精紡機 同
 細紡機 同
 捲糸機 同
 其他給湯 同
 敷地坪數 同
 建物坪數 同

全國紡織會社工場一覽 (N)

A 七七

N 七六

全國紡織會社工場一覽 (N)

Table listing textile factory details including factory name, location, machinery types (spinning, weaving, etc.), and personnel counts.

Table listing textile factory details for factories 1 through 8, including names, locations, and managers.

Table listing textile factory details for factories 9 through 15, including names, locations, and managers.

A 七九

A 七八

Table listing technical specifications for various machinery and equipment, such as steam engines, generators, and pumps.

全國紡織會社工場一覽 (N)

Table listing textile companies and their facilities. Includes entries for 第一工場 (First Factory) with names like 藤森松平 and 保全主任 永崎市次, and 第二工場 (Second Factory) with 栗田芳秋 and 原動主任 今橋正作.

A 八二

沿 元南海紡織株式會社ナリシチ大正十年合併セルモ

Table listing textile companies and their facilities. Includes entries for 製成品 (Finished Products) with 綿糸寶來 and 丸田長雄, and 工場 (Factory) with 倉庫主任 船松清一.

青島支店 (寶來紗廠)

Table listing the Qingdao branch of the factory. Details include 支店長 小池源次郎, 工務主任 熊谷精一, and 倉庫主任 山元兼市. Also lists machinery counts for 給湯裝置 and 建物坪數.

全國紡織會社工場一覽 (N)

南海紡織株式會社

Table listing Nankai Textile Co. Ltd. Includes details about the company's location in Osaka, capital of 100,000 yen, and list of directors like 廣島市己斐町 and 藤込金.

日本紡織株式會社

Table listing Nippon Textile Co. Ltd. Includes details about the company's location in Yamaguchi, capital of 200,000 yen, and list of directors like 高坂萬兵衛 and 堀江秀一.

全國紡織會社工場一覽 (N)

Table listing textile companies such as 日本絹糸紡績株式會社, 大宮工場, and others, including details on capital, employees, and machinery.

日本絹綿紡績株式會社

Table listing textile companies such as 日本絹綿紡績株式會社, 大宮工場, and others, including details on capital, employees, and machinery.

Table listing textile companies such as 沿革, 製拂資, 商標, and others, including details on capital, employees, and machinery.

全國紡織會社工場一覽 (N)

Table listing textile companies such as 沿革, 製拂資, 商標, and others, including details on capital, employees, and machinery.

A 八五

全國紡織會社工場一覽 (N)

Table listing various textile machinery and equipment, including spinning spindles (紡績機), weaving looms (織機), and auxiliary equipment (附屬裝置), categorized by factory type and location.

日本毛織株式會社
所在地 神戸市西出町六九一
電兵庫 (長二〇二・長二〇三・長二〇四・長二〇五)

全國紡織會社工場一覽 (N)

Detailed list of personnel and departments for Nippon Woolen Co., Ltd., including roles like 工場長 (Factory Manager), 課長 (Section Chief), and 主任 (Chief), along with their names and locations.

A 八六

Table listing various textile machinery and equipment, similar to the top page, but with different categories and specific factory details.

販賣課長 小池萬平
株式課長 奈原三三
事務課長 松本八三
工場長 男女 八三五人

A 八七

大阪出張所 大阪市東區淡路町四丁目六二
支店長 音 申 吉
東京支店 東京市墨町區永樂町一丁目一丸ビル一階

全國紡織會社工場一覽 (N)

Table listing textile companies and their factory details. Includes columns for company name, location, and factory statistics like number of looms and employees. Companies listed include 日華紡織株式會社 and others.

日清紡績株式會社

Table for Nippon Spinning Co., Ltd. detailing factory locations (e.g., 東京府南葛飾郡龜戸町), factory types, and production statistics.

全國紡織會社工場一覽 (N)

Table listing textile companies and their factory details. Includes columns for company name, location, and factory statistics like number of looms and employees. Companies listed include 日華紡織株式會社 and others.

A 九一

A 九〇

Table listing textile companies and their factory details. Includes columns for company name, location, and factory statistics like number of looms and employees. Companies listed include 日華紡織株式會社 and others.

A 九〇

全國紡織會社工場一覽 (N)

| | | |
|-----------|----------------|----------------|
| 職工總數 | 男 二、〇八〇人 | 女 八、九一七人 |
| 工場總數 | 十八 (内織布工場四) | |
| 原動力 | 電力 一、〇〇〇馬力 | |
| 織機總數 | 四四四、六六〇錠 | |
| 織機總坪數 | 八三、二九〇坪 | |
| 織機總坪數 | 二、九八五坪 | |
| 織機總坪數 | 三一七、〇四五坪 | |
| 織機總坪數 | 八六、一三二坪 | |
| 營業所 | 東京市日本橋區蛸殼町二丁目 | |
| 電話 | 特長三三七七〇 | |
| 大阪出張所 | 大阪市北區中ノ島二丁目六一 | 電本局 二四六三 |
| 近藤ビルディング内 | | |
| 名古屋出張所 | 名古屋市中區下園町四ノ八 | |
| 第一ビルディング内 | | |
| 電話本局 | 一、二六五・一、一六六 | |
| 本社工場 | 東京府南葛飾郡龜戸町二ノ七八 | 電話 三、〇二三・二、三一九 |
| 製品及商標 | 綿糸、金龍、白龍、黒龍、紫龍 | |
| 月産額 | 綿糸 五〇〇、〇〇〇箱 | |
| 工場長 | 深澤 家保 | 第一工場長 大島 仁 |
| 主任 | 目黒 伊太郎 | 主任 美濃部 三之助 |
| 第二工場主任 | 能登谷 元吉 | 主任 羽田 早之助 |
| 職員總數 | 男 三〇人 | |

A 九二

| | | | | |
|-----------|----------------|----------------|---------|-----------|
| 職工總數 | 男 一、四三〇人 | 女 五八五人 | 社宅 三九二人 | 寄宿 一、五〇八人 |
| 工場總數 | 三 | | | |
| 原動力 | 電力 三、三〇〇馬力 | | | |
| 織機總數 | 二、九八五錠 | | | |
| 織機總坪數 | 八三、二九〇坪 | | | |
| 織機總坪數 | 二、九八五坪 | | | |
| 織機總坪數 | 三一七、〇四五坪 | | | |
| 營業所 | 東京市日本橋區蛸殼町二丁目 | | | |
| 電話 | 特長三三七七〇 | | | |
| 大阪出張所 | 大阪市北區中ノ島二丁目六一 | 電本局 二四六三 | | |
| 近藤ビルディング内 | | | | |
| 名古屋出張所 | 名古屋市中區下園町四ノ八 | | | |
| 第一ビルディング内 | | | | |
| 電話本局 | 一、二六五・一、一六六 | | | |
| 本社工場 | 東京府南葛飾郡龜戸町二ノ七八 | 電話 三、〇二三・二、三一九 | | |
| 製品及商標 | 綿糸、金龍、白龍、黒龍、紫龍 | | | |
| 月産額 | 綿糸 五〇〇、〇〇〇箱 | | | |
| 工場長 | 深澤 家保 | 第一工場長 大島 仁 | | |
| 主任 | 目黒 伊太郎 | 主任 美濃部 三之助 | | |
| 第二工場主任 | 能登谷 元吉 | 主任 羽田 早之助 | | |
| 職員總數 | 男 三〇人 | | | |

全國紡織會社工場一覽 (N)

| | | |
|-----------|----------------|----------------|
| 高岡工場 | 富山縣高岡市神保町八一 | 電高岡四 |
| 製品及商標 | 赤龍、黒龍、白龍、紫龍 | |
| 月産額 | 綿糸 八五〇箱 | |
| 工場長 | 藤田 義三 | 第一工場長 宇於崎 吉 |
| 主任 | 堀内 正一 | 主任 能登谷 元吉 |
| 第二工場主任 | 目黒 伊太郎 | 主任 羽田 早之助 |
| 職員總數 | 男 一、一〇〇人 | 女 五八五人 |
| 原動力 | 電力 一、〇〇〇馬力 | |
| 織機總數 | 四四四、六六〇錠 | |
| 織機總坪數 | 八三、二九〇坪 | |
| 織機總坪數 | 二、九八五坪 | |
| 織機總坪數 | 三一七、〇四五坪 | |
| 營業所 | 東京市日本橋區蛸殼町二丁目 | |
| 電話 | 特長三三七七〇 | |
| 大阪出張所 | 大阪市北區中ノ島二丁目六一 | 電本局 二四六三 |
| 近藤ビルディング内 | | |
| 名古屋出張所 | 名古屋市中區下園町四ノ八 | |
| 第一ビルディング内 | | |
| 電話本局 | 一、二六五・一、一六六 | |
| 本社工場 | 東京府南葛飾郡龜戸町二ノ七八 | 電話 三、〇二三・二、三一九 |
| 製品及商標 | 綿糸、金龍、白龍、黒龍、紫龍 | |
| 月産額 | 綿糸 五〇〇、〇〇〇箱 | |
| 工場長 | 深澤 家保 | 第一工場長 大島 仁 |
| 主任 | 目黒 伊太郎 | 主任 美濃部 三之助 |
| 第二工場主任 | 能登谷 元吉 | 主任 羽田 早之助 |
| 職員總數 | 男 三〇人 | |

A 九三

| | | | | |
|-----------|----------------|----------------|---------|-----------|
| 沿革 | 大正十年四月 | 昭和二年五月 | 帝國紡績買収後 | 現在ニ及ブ |
| 製品及商標 | 綿糸、金龍、白龍、紫龍 | | | |
| 月産額 | 綿糸 八五〇箱 | | | |
| 工場長 | 水野 誠一 | | | |
| 主任 | 鈴木 野見吾 | | | |
| 第二工場主任 | 山崎 清次郎 | | | |
| 職員總數 | 男 一、四三〇人 | 女 五八五人 | 社宅 三九二人 | 寄宿 一、五〇八人 |
| 原動力 | 電力 三、三〇〇馬力 | | | |
| 織機總數 | 二、九八五錠 | | | |
| 織機總坪數 | 八三、二九〇坪 | | | |
| 織機總坪數 | 二、九八五坪 | | | |
| 織機總坪數 | 三一七、〇四五坪 | | | |
| 營業所 | 東京市日本橋區蛸殼町二丁目 | | | |
| 電話 | 特長三三七七〇 | | | |
| 大阪出張所 | 大阪市北區中ノ島二丁目六一 | 電本局 二四六三 | | |
| 近藤ビルディング内 | | | | |
| 名古屋出張所 | 名古屋市中區下園町四ノ八 | | | |
| 第一ビルディング内 | | | | |
| 電話本局 | 一、二六五・一、一六六 | | | |
| 本社工場 | 東京府南葛飾郡龜戸町二ノ七八 | 電話 三、〇二三・二、三一九 | | |
| 製品及商標 | 綿糸、金龍、白龍、黒龍、紫龍 | | | |
| 月産額 | 綿糸 五〇〇、〇〇〇箱 | | | |
| 工場長 | 深澤 家保 | 第一工場長 大島 仁 | | |
| 主任 | 目黒 伊太郎 | 主任 美濃部 三之助 | | |
| 第二工場主任 | 能登谷 元吉 | 主任 羽田 早之助 | | |
| 職員總數 | 男 三〇人 | | | |

全國紡機會社工場一覽 (N)

| | | | |
|--------------|---|-------|--------|
| 第三工場 | 小原知時 | 織布工場 | 久保木泉 |
| 紡機主任 | 男 三七人 | 社宅在住者 | 一七人 |
| 社員數 | 男 五七人 | 社宅 | 一五九人 |
| 職工數 | 男 一、七九五人 | 寄宿 | 一、六九五人 |
| 工場數 | 四 | | |
| 業 | 前番 午前五時—午後二時 後番 午前七時—午後十一時 晝專 午前七時—午後四時 休憩各三十分 | | |
| 原動機 | 汽 一〇〇ボンド 電 二二五—三二五 | | |
| 開機 | 二七臺 | | |
| 打機 | 二九臺 | | |
| 梳機 | 二四九臺 | | |
| 練機 | 二二七臺 | | |
| 間機 | 四六臺 | | |
| 始機 | 二〇六臺 | | |
| 練機 | 七三臺 | | |
| 細機 | 一〇一臺 | | |
| 經機 | 二〇一臺 | | |
| 緯機 | 二〇一臺 | | |
| 整機 | 六臺 | | |
| 糊機 | 四臺 | | |
| 附機 | 二〇一臺 | | |
| 附機 | 二〇一臺 | | |
| 艶機 | 一、〇二〇式 | | |
| スプリンクラ―及防火裝置 | | | |

全國紡機會社工場一覽 (N)

| | | | |
|--------------|-------------------------------------|----|-------|
| 原動機 | 汽 一四三臺 | | |
| 開機 | 五九臺 | | |
| 打機 | 八二臺 | | |
| 梳機 | 二二二臺 | | |
| 練機 | 一一一臺 | | |
| 間機 | 四一臺 | | |
| 始機 | 一九臺 | | |
| 練機 | 二〇八臺 | | |
| 細機 | 九一六臺 | | |
| 經機 | 一六六臺 | | |
| 緯機 | 一一三臺 | | |
| 整機 | 一三臺 | | |
| 糊機 | 三三臺 | | |
| 附機 | 一三臺 | | |
| 附機 | 五臺 | | |
| 艶機 | 二五臺 | | |
| スプリンクラ―及防火裝置 | | | |
| 給湯裝置 | 五五、六九二坪 | | |
| 乾燥裝置 | 一七、六七九坪 | | |
| 建物坪數 | 五五、六九二坪 | | |
| 沿革 | 東京府下南足立郡梅島村字栗原一〇九〇 | | |
| 製標 | 舊東京紡績株式會社ヲ大正十三年五月買收ス | | |
| 商標 | 綿糸 三巾金巾(桃)五枚朱子(花馬蹄) (紫龍) (三S) (三〇S) | | |
| 月産額 | 綿糸 一、二〇〇、〇〇〇碼 | | |
| 工場長 | 西本直民 | 主任 | 岩本覺太郎 |
| 主任 | 尾崎岱三 | 主任 | 小谷馨太郎 |

○名古屋工場

名古屋南區豊田町字道徳 電南三二八・一六五五

大正十年九月二十日操業開始

綿糸(二〇手、赤龍、四手、黒龍、面、四二手、双子、(紫龍) (細布、紫桃、(ドイ、花馬蹄))

織布 一、九〇〇、〇〇〇碼

月産額

工場長 尾崎憲三

第一工場主任 加藤研介

動力主任 廣瀬光隆

事務主任 波多野 義佐雄

職員數 男 三四人 社宅在住者 一三人
女 一一人

職工數 男 五二七人 社宅 三六〇人 寄宿 一、九一八人
女 一、一七二人 社宅 一〇〇人 寄宿 八四〇人

操作時間 先番 午前五時—午後二時
後番 午前七時—午後十一時
晝專 午前七時—午後四時
休憩各三十分

工場數 四

| | |
|--------|---|
| 給湯裝置 | 一式 |
| 乾燥裝置 | 同 |
| 通風裝置 | 同 |
| 除塵裝置 | 同 |
| 建物坪數 | 七三、一二五坪 |
| 沿革 | 同 |
| 製標 | 同 |
| 商標 | 同 |
| 月産額 | 同 |
| 工場長 | 尾崎憲三 |
| 第一工場主任 | 加藤研介 |
| 動力主任 | 廣瀬光隆 |
| 事務主任 | 波多野 義佐雄 |
| 職員數 | 男 三四人 社宅在住者 一三人 女 一一人 |
| 職工數 | 男 五二七人 社宅 三六〇人 寄宿 一、九一八人 女 一、一七二人 社宅 一〇〇人 寄宿 八四〇人 |
| 操作時間 | 先番 午前五時—午後二時 後番 午前七時—午後十一時 晝專 午前七時—午後四時 休憩各三十分 |
| 工場數 | 四 |

| | | | |
|--------------|--|------|-------|
| 主席醫師 | 池澤實 | 事務主任 | 鈴木義之助 |
| 職員數 | 男 二〇人 社宅在住者 二〇人 女 七六〇人 社宅 二四五人 寄宿 八四〇人 | | |
| 職工數 | 男 二六三人 社宅 二四五人 寄宿 八四〇人 女 七六〇人 社宅 一〇〇人 寄宿 八四〇人 | | |
| 操作時間 | 八時間半 (二交替制) | | |
| 原動機 | 汽 二七臺 電 一〇四臺 | | |
| 開機 | 二七臺 | | |
| 打機 | 二七臺 | | |
| 梳機 | 一〇四臺 | | |
| 練機 | 一一〇臺 | | |
| 間機 | 一一〇臺 | | |
| 始機 | 一一〇臺 | | |
| 練機 | 一一〇臺 | | |
| 細機 | 九八〇臺 | | |
| 經機 | 六〇臺 | | |
| 緯機 | 二一〇臺 | | |
| 整機 | 一〇臺 | | |
| 糊機 | 一〇臺 | | |
| 附機 | 一〇臺 | | |
| 附機 | 一〇臺 | | |
| 艶機 | 一〇臺 | | |
| スプリンクラ―及防火裝置 | | | |
| 給湯裝置 | 荒打二臺、中打一臺 | | |
| 乾燥裝置 | 計七、二〇〇錘 | | |
| 建物坪數 | 計七、二〇〇坪 | | |
| 沿革 | 荒打二臺、中打一臺 | | |
| 製標 | 綿糸 三巾金巾(桃)五枚朱子(花馬蹄) (紫龍) (三S) (三〇S) | | |
| 商標 | 綿糸 三巾金巾(桃)五枚朱子(花馬蹄) (紫龍) (三S) (三〇S) | | |
| 月産額 | 綿糸 七一九三臺 | | |
| 工場長 | 西本直民 | 主任 | 岩本覺太郎 |
| 主任 | 尾崎岱三 | 主任 | 小谷馨太郎 |

全國紡織會社工場一覽 (N)

Table listing textile companies and their factory details. Includes entries for 濱松工場 (Hamamatsu Factory), 野中石綿紡織株式會社 (Nomura Asbestos Spinning Co.), and 日清毛織株式會社 (Nisshin Woolen Co.).

A 九六

Table listing textile companies and their factory details. Includes entries for 青島工場 (Qingdao Factory), 小津武林起業株式會社紡績工場 (Kobayashi Takekuni Spinning Co. Spinning Factory), and 大和田紡織株式會社 (Owada Spinning Co.).

◎日清毛織株式會社

建物坪數 六、七〇一坪
所在地 東京市京橋區瀧山町八
資本 三百萬圓
取締役 田幸新三郎
監査役 野間要雄

◎野中石綿紡織株式會社

所在地 大阪府泉南郡西信達村大字岡田
代表社員 野中市太郎
工場敷地坪數 三〇〇坪
工場建物坪數 一五〇坪

◎濃陽紡織株式會社

所在地 岐阜縣安八郡神戶町五〇
創立 大正十年十月十一日
資本 十萬圓
取締役 宮川貞次郎
監査役 杉原亨治郎

全國紡織會社工場一覽 (N, O)

◎小津武林起業株式會社紡績工場

所在地 大阪市西淀川區野里町十番地
社名 小津武林起業株式會社
社長 和田恒介
工場主任 福持龜之助

◎大和田紡織株式會社

所在地 大阪市西區大和田町一五七三

Table listing textile companies with columns for name, location, capital, and personnel. Includes entries for '沿革' and '大阪紡績株式會社'.

大阪紡績株式會社

Detailed table for Osaka Spinning Co. Ltd. listing assets, production, and personnel details.

Table listing textile companies with columns for name, location, capital, and personnel. Includes entries for '沿革' and '大阪毛糸紡績株式會社'.

大阪毛糸紡績株式會社

Detailed table for Osaka Wool Yarn Spinning Co. Ltd. listing assets, production, and personnel details.

全國紡織會社工場一覽 (〇)

Table listing various textile companies and their factory details, including names like 芝川榮助, 柳壯藏, 中谷庄兵衛, and 松本鐵次郎, along with their respective roles and factory locations.

大阪合同紡績株式會社

Table detailing the Osaka Contract Spinning & Weaving Co., Ltd., including its address in Osaka, capital information, and a list of branch factories with their respective machinery and personnel counts.

全國紡織會社工場一覽 (〇)

Table listing various textile companies and their factory details, including names like 今宮支店, 沿革, 製産商標, and 支店長, along with their respective roles and factory locations.

A 一〇〇

Table listing various textile companies and their factory details, including names like 資本金, 最近配當, 並積立金, and 拂込金, along with their respective roles and factory locations.

A 一〇一

Table listing various textile companies and their factory details, including names like 天満支店, 製産商標, 支店長, and 事務部長, along with their respective roles and factory locations.

全國紡織會社工場一覽 (〇)

Table listing textile companies and their factories. Columns include company name (e.g., 鐘機, リング), factory location (e.g., 徳島市), production capacity (e.g., 一〇手), and power (e.g., 一、〇〇〇キログワット).

全國紡織會社工場一覽 (〇)

Table listing textile companies and their factories. Columns include company name (e.g., 製品及商標), factory location (e.g., 大井善四郎), production capacity (e.g., 二〇〇〇手), and power (e.g., 一、〇〇〇キログワット).

Table listing various types of textile machinery and their specifications. Columns include machine type (e.g., 開棉機, 打棉機), manufacturer (e.g., 豊田), specifications (e.g., 三六吋), and power (e.g., 一、〇〇〇キログワット).

A 一〇三

A 一〇二

Table listing textile companies and their factories. Columns include company name (e.g., 鐘機, リング), factory location (e.g., 兵庫縣川邊郡小田村), production capacity (e.g., 一〇手), and power (e.g., 一、〇〇〇キログワット).

沿 革 小松島支店 大正十一年六月新設、大正十四年八月擴張

全國紡織會社工場一覽 (〇)

自動經糸 二臺
 結機 43/4
 スプリングラー防火装置 ヘット三、九五七個
 敷地坪數 二七、九五四坪六四六
 建物坪數 一一、四二一坪一五
 ○今治支店 今治市大字今治村 代表電今治八
 ○第一工場 今治市大字今治村 電今治八・五一〇
 ○第二工場 今治市大字今治村 同一九三・八二八
 沿 革 (第一工場) 大正十二年十月今治紡織株式會社ヲ買
 製 品 及 綿糸 (一六手、八手、二〇手、一〇手、一二手)
 支店長 服部 三郎 工務課長 西原 茂
 職員數 男 五三人 女 一〇人
 工場數 第一工場 男 一六〇人 女 六〇〇人
 第二工場 男 三二〇人 女 九五〇人
 工場敷地坪數 第一工場 一基
 第二工場 一基
 工場建物坪數 第一工場 一、〇〇〇坪
 第二工場 一、〇〇〇坪
 工場敷地坪數 第一工場 一、〇〇〇坪
 第二工場 一、〇〇〇坪
 工場建物坪數 第一工場 一、〇〇〇坪
 第二工場 一、〇〇〇坪

大阪莫大小紡績株式會社

所在地 大阪市東淀川區三津屋町
 電北五一四二・五一四三・五一四四・三四七二

工場敷地坪數 第一工場 一、〇〇〇坪
 第二工場 一、〇〇〇坪
 工場建物坪數 第一工場 一、〇〇〇坪
 第二工場 一、〇〇〇坪
 工場敷地坪數 第一工場 一、〇〇〇坪
 第二工場 一、〇〇〇坪
 工場建物坪數 第一工場 一、〇〇〇坪
 第二工場 一、〇〇〇坪

大阪製麻株式會社

所在地 兵庫縣川邊郡小田村長洲字大門一番地ノ一
 電尼崎長一五七・二八五
 創立 大正六年一月二十五日
 資本金 一、〇〇〇萬圓
 積立金 一、〇〇〇萬圓
 最近配當 年五分
 取締役 阿部彦太郎
 取締役 藤竹之助
 監査役 外村宇兵衛

全國紡織會社工場一覽 (〇)

A 一〇四

沿 革 (明治四十五年五月十日創立、大正五年十月増資更
 資本金 五百萬圓 拂込金 二百七十二萬圓
 最近配當 一割五分
 取締役 高田 象一
 取締役 喜多 又藏
 監査役 忠田 嘉一
 本社工場 大阪市東淀川區三津屋町
 工場敷地坪數 第一工場 一、〇〇〇坪
 第二工場 一、〇〇〇坪
 工場建物坪數 第一工場 一、〇〇〇坪
 第二工場 一、〇〇〇坪

大森毛糸紡績合資會社

所在地 東京府荏原郡入新井宿
 毛糸製造販賣
 昭和三年一月二十八日
 代表社員 矢崎 鉦之副
 資本金 一、〇〇〇萬圓
 積立金 四百八十七萬五千圓
 最近配當 年一割
 取締役 森 五郎兵衛
 取締役 森 五郎兵衛
 監査役 小守利兵衛

近江帆布株式會社

所在地 滋賀縣蒲生郡八幡町大字宮内 電四六
 明治三十年四月設立、大正三年三月草津工場建設、
 同七年七月愛媛紡績株式會社買收、同八年十二月
 同十一年十月近江紡績株式會社買收、同十一年十月近江紡績株式會社買收

A 一〇五

全國紡織會社工場一覽 (A)

| | | | |
|-------|--|------|--------|
| 常務取締役 | 島田壽男 | 取締役 | 西川甚五郎 |
| 取締役 | 阿部市太郎 | 同 | 西川仁右衛門 |
| 同 | 不破榮次郎 | 同 | 西川庄六 |
| 監査役 | 中西五郎兵衛 | 監査役 | 小澤七兵衛 |
| 會計部長 | 松木實 | 庶務主任 | 中西淺造 |
| 主務部長 | 森謙治 | | |
| 事務員數 | 男 一三五人 女 七〇七人 | | |
| 工場數 | 六 | | |
| 織機數 | 一、〇八〇臺 | | |
| 原動機 | 電力 | | |
| 敷地總坪數 | 二、七九四坪 | | |
| 建物總坪數 | 二、二二七坪 | | |
| 大阪出張所 | 大阪市東區淡路町三丁目二十番地 電本局自四六〇九至四六一二 | | |
| ○八幡工場 | 滋賀縣蒲生郡八幡町大字宮内 電四六 明治三十年十月織機十六臺ヲ以テ操業開始 同三十七年以來漸次擴張現今ニ至ル 綿帆布、製紙用ドライズツク | | |
| 製品 | 日星、錫、月星、錫 | | |
| 工場長 | 杉本三代吉 | 工務長 | 梅村重兵衛 |
| 事務員數 | 男 一二人 女 二〇四人 | 寄宿 | 一六〇人 |
| 職工數 | 男 三九人 女 二〇四人 | | |
| 操業 | 二部操業各九時間月二回以上休業交替 | | |

A 一〇六

| | | | | |
|--------|--|----------|--------|----|
| 原動機 | 汽機 | 芝浦長二四呎 | ランカシャ | 二基 |
| 汽機 | 芝浦長二四呎 | 横置單筒型 | | |
| 電機 | 三相誘導 | 一〇臺 | 一三〇馬力 | |
| 電機 | 三相誘導 | 一〇臺 | 一三〇馬力 | |
| 燃糸機 | 日本フライヤー型 | ツウスト九臺 | 一、一三四錘 | |
| 織機數 | クロンプトン社 | 箆巾二六〇吋マテ | 五五臺 | |
| 緯機 | ブラット社 | | 三五臺 | |
| 整機 | ブラット社 | | 七〇〇 | |
| スプリング | ローラー | 一式 | 五五〇〇 | |
| 給湯装置 | ワオルテツキス | 一式 | | |
| 給水装置 | ウチシンゲン | 一式 | | |
| 工場敷地坪數 | 六、〇九一坪 | | | |
| 工場建物坪數 | 一、四八一坪 | | | |
| ○津工場 | 滋賀縣栗太郡草津町大字大路井 電四番 大正三年三月織機三二臺ヲ以テ操業開始、其後二 期計畫完成六四臺トナリ大正八年七月明石工場ノ 織機ヲ移シ次テ八幡工場ノ一部、移轉及其後増設 現今ニ至ル | | | |
| 製品 | 綿帆布、月星、錫、日星、錫、浪錫 | | | |
| 工場長 | 富五郎 | 工務長(兼) | 梅村重兵衛 | |
| 事務員數 | 男 一〇人 女 五七人 | 寄宿 | 一四五人 | |
| 職工數 | 男 五七人 女 四七九人 | | | |
| 操業 | 二部操業各九時間(月二回以上休業交替) | | | |

全國紡織會社工場一覽 (O)

| | | | | |
|--------|---|-------|--------|----|
| 原動機 | 汽機 | 平尾 | タルクマ式 | 二基 |
| 汽機 | 平尾 | タルクマ式 | | |
| 電機 | 川北芝浦 | 四臺 | 二四三馬力 | |
| 電機 | 川北芝浦 | 四臺 | 二四三馬力 | |
| 燃糸機 | サコエ社製 | 二一臺 | 四、四九二錘 | |
| 織機數 | サコエ社製 | 二七吋マテ | 二二一臺 | |
| 緯機 | サコエ社製 | 二七吋マテ | | |
| 整機 | サコエ社製 | 二七吋マテ | | |
| スプリング | サコエ社製 | 二七吋マテ | | |
| 給湯装置 | サコエ社製 | 二七吋マテ | | |
| 給水装置 | サコエ社製 | 二七吋マテ | | |
| 工場敷地坪數 | 四、八八二坪 | | | |
| 工場建物坪數 | 二、二八九坪 | | | |
| ○彦根工場 | 滋賀縣犬上郡青波村大字芥川 電彦根三五一 大正十一年十月近江紡織株式會社合併シタルモノ | | | |
| 製品 | 綿糸(二〇) | | | |
| 工場長 | 井市藏 | | | |
| 事務員數 | 男 一一人 女 三九三人 | 寄宿 | 三六八人 | |
| 職工數 | 男 一一人 女 三九三人 | | | |
| 操業 | 二部操業各九時間月二回以上休業交替 | | | |

A 一〇七

| | | | | |
|--------|--|--------|--------|---------|
| 原動機 | 汽機 | アルゲマイネ | 三四四キロ | |
| 汽機 | アルゲマイネ | 三四四キロ | | |
| 電機 | サコエ社製 | 二六臺 | 九、九八四錘 | |
| 電機 | サコエ社製 | 二六臺 | 九、九八四錘 | |
| 燃糸機 | サコエ社製 | 二六臺 | 八〇〇錘 | |
| 織機數 | サコエ社製 | 二六臺 | | |
| 緯機 | サコエ社製 | 二六臺 | | |
| 整機 | サコエ社製 | 二六臺 | | |
| スプリング | サコエ社製 | 二六臺 | | |
| 給湯装置 | サコエ社製 | 二六臺 | | |
| 給水装置 | サコエ社製 | 二六臺 | | |
| 工場敷地坪數 | 二四、二二二坪 | | | |
| 工場建物坪數 | 三、〇八〇坪 | | | |
| ○琴浦工場 | 岡山縣兒島郡琴浦町大字下村 電下村一一 大正七年七月變換紡織株式會社ヨリ買收セルモノ | | | |
| 製品 | 綿糸(一羽鳥、三日月) | | | |
| 工場長 | 栗生謙吉 | 事務長 | 上田壽惠吉 | |
| 事務員數 | 男 一五人 女 四七九人 | 社宅 | 七人 | 寄宿 二九三人 |
| 職工數 | 男 一五人 女 四七九人 | | | |
| 操業 | 二部操業各九時間(月二回以上休業交替) | | | |

全國紡織會社工場一覽 (〇)

Table listing textile companies and their facilities. Columns include: 原動機 (Power source), 織工數 (Number of workers), 工場設備 (Factory equipment), 所在地 (Location), and 備註 (Remarks). Companies listed include 味野工場 (Tami no Kaikan), 八幡濱工場 (Yatsu-hama Kaikan), and others.

全國紡織會社工場一覽 (〇)

Table listing textile companies and their facilities. Columns include: 原動機 (Power source), 織工數 (Number of workers), 工場設備 (Factory equipment), 所在地 (Location), and 備註 (Remarks). Companies listed include 味野工場 (Tami no Kaikan), 八幡濱工場 (Yatsu-hama Kaikan), and others.

A 一〇八

Table listing textile companies and their facilities. Columns include: 原動機 (Power source), 織工數 (Number of workers), 工場設備 (Factory equipment), 所在地 (Location), and 備註 (Remarks). Companies listed include 近江絹絲紡績株式會社 (Omi Silk Spinning Co.), 資本金 (Capital), and others.

Table listing textile companies and their facilities. Columns include: 原動機 (Power source), 織工數 (Number of workers), 工場設備 (Factory equipment), 所在地 (Location), and 備註 (Remarks). Companies listed include 近江絹絲紡績株式會社 (Omi Silk Spinning Co.), 資本金 (Capital), and others.

A 一〇九

全國紡織會社工場一覽 (C, R)

代表取締役 夏川熊次郎
常務取締役 原甲次郎
取締役 笠原國太郎
監査役 夏川嘉久次
事務部長 寺村庄三郎
部長理事 北村利三郎
副部長 富士原要三郎

職員数 男 一〇〇人 女 六〇〇人
 操作機 男 三〇〇人 女 二七五馬力
 原動機 十時間 二回交替 二七五馬力
 動力機 二、七、八、四、七、二、〇、〇、〇、〇
 織機数 二、七、八、四、七、二、〇、〇、〇、〇
 紡績機 二、七、八、四、七、二、〇、〇、〇、〇

王子毛糸紡績所

所在地 東京市外王子町字下十條三二七
 創立 昭和二年二月
 資本 十萬圓
 事務所 朝夷寬次
 職員数 男 五〇人 女 五〇馬力
 原動機 五〇〇馬力

兩備絹毛紡績株式會社

所在地 廣島縣青品郡新市町
 創立 大正九年四月
 資本 十萬圓
 事務所 新市紡績所ヲ買收シ同時

兩毛整織株式會社

所在地 群馬縣桐生市三吉町
 創立 明治四十五年
 資本 十萬圓
 月産額 絹糸、綿糸、絹布、綿布、絹織物、綿織物、絹織品、綿織品
 職員数 男 三〇人 女 三〇人

全國紡織會社工場一覽 (R)

兩毛紡績株式會社

資本金 二十五萬圓
 事務所 大阪市北區櫻ノ宮中野町四丁目七九
 職員数 男 八〇人 女 八〇人
 操作機 十二時間 二回交替 二七五馬力
 原動機 二、七、八、四、七、二、〇、〇、〇、〇
 動力機 二、七、八、四、七、二、〇、〇、〇、〇
 織機数 二、七、八、四、七、二、〇、〇、〇、〇
 紡績機 二、七、八、四、七、二、〇、〇、〇、〇

兩毛整織株式會社

資本金 十萬圓
 月産額 絹糸、綿糸、絹布、綿布、絹織物、綿織物、絹織品、綿織品
 職員数 男 三〇人 女 三〇人

A

A 一一〇

Better Lubrication at Less Cost per month.

纖維工業界で

無駄のない潤滑の先驅者として認められた



MODERN TEXTILE LUBRICANT

這ひ廻らぬ
持ちがよい
飛ばぬ 散らぬ
製品にしみが
つかぬ油。

ノンフルドオイル

日本一手販賣店

株式会社 山田商店 礦油部

大阪市東區南久太郎町二丁目 電話船場二八〇(2)

京都 新町 蛸薬師 南入
名古屋 東區伊勢町一丁目
東京 神田區永富町十 山田染料商店
濱松 田町五九五 株式会社高橋商店

全國紡織會社工場一覽 (S)

| 會社名 | 所在地 | 資本 | 積立金 | 月産額 | 社員数 | 工場数 | 備註 |
|----------|-----------------|------|---------|-------|-------------|-----|---|
| 佐野紡績株式会社 | 大阪府泉南郡佐野町四三三七 | 五百萬圓 | 二百七十七萬圓 | 約三十萬圓 | 男三〇〇人 女七〇〇人 | 一 | 大正十年一月一日創立、大正十二年十一月第二工場新設、大正十五年佐野紡績株式會社工場ヲ買收シテ經營ス |
| 相模紡績株式会社 | 東京市日本橋區堺町二番地 | 三百萬圓 | 二百三十五萬圓 | 約二十萬圓 | 男三〇〇人 女一〇〇人 | 一 | 大正五年十一月綿麻紡績株式會社ヲ買收シテ經營開始 |
| 西條興業株式会社 | 愛媛縣新居郡新拜村字神拜四八一 | 二百萬圓 | 一百七十五萬圓 | 約十萬圓 | 男一〇〇人 女一〇〇人 | 一 | 神奈川縣平塚町 |



各種イタリヤンコード

斯界の權威
耐久力の偉大
價格の低廉

絶対に外品の
追隨を許さず

御一報次第
見本並ニ型録
送呈可申上候

印印印印
めごしる
ばはわつ
ほうおう

木覺製網所

大阪市住吉區平野元町六丁目拾四番地
電話平野三〇五番・五一〇番
振替穴阪七壹壹壹番

株式會社榮屋石綿紡織所

營業目的 綿糸紡績業
 資本金 五萬圓
 取締役員 岡本榮吉
 同 森田恭平
 監査役 岡本榮吉
 所在地 大阪府泉南郡信達村大字牧野四四五、四四六番地
 沿革 明治四十五年七月海軍省、鐵道院指定工場トシテ
 今日ニ至ル
 資本 五十萬圓
 製品 石綿糸、石綿組紐、石綿ラツキン等
 商標 石綿一切
 月産額 石綿保温劑料、石綿防護加工品
 取締社長 榮屋誠實
 取締役員 榮屋誠實
 社員數 男 七人 女 九〇人
 工場數 二ヶ所
 原動力 電 二五馬力
 紡績機械 石綿糸紡機 五、〇〇〇錠
 織機數 三、〇〇〇錠
 織機總坪數 約五〇〇〇坪
 建物總坪數 約五〇〇〇坪

笹川紡織株式會社

所在地 三重縣松阪町
 沿革 明治四十年合資會社笹川縮製織所ノ名義ニテ事業
 開始同四十五年六月尾崎三吉個人所有トナリ、大
 全國紡織會社工場一覽 (S)

正七年四月株式會社組織トナル大正十四年伊勢職 物株式會社ヲ合併ス

營業目的 綿縮ギンガム、ゴブリン、天竺、細布、五枚朱子
 資本金 一百三十五萬圓
 積立金 十五萬二千圓
 社長 尾崎三吉
 取締役 池山芳三、小野山芳三、北村治平、小野山芳三
 監査役 中根乙夫
 相談役 小野山芳三
 販賣主任 中根乙夫
 會計主任 中根乙夫
 工務主任 石川正名
 使用人 男 一〇〇人
 原動力 電 一〇〇馬力
 紡績機械 織機數 六、九六四錠
 織機總坪數 七、〇〇〇坪
 建物總坪數 二、一〇〇坪
 出張所 大阪市南區鹽町一ノ五二
 第一工場 和久松町二
 第二工場 三重縣松阪町
 製造係 石川正名
 製糸係 小阪秀三
 事務員數 男 七〇人 女 三八〇人
 職工數 男 七〇人 女 三八〇人
 準備係 新湊市大松
 整染係 立澤市大郎

全國紡織會社工場一覽 (S)

Table listing various textile companies and their factory details. Columns include company names like '三光紡績株式會社', '山陽紡績株式會社', and '信濃絹絲紡績株式會社', along with their locations, capital, and employee counts.

A 一一四

山陽紡績株式會社

Table for 山陽紡績株式會社 (San'yō Spinning Co., Ltd.) detailing its location in Tokyo, capital of 100 million yen, and a list of directors and officers including names like 近藤滋彌 and 伊藤忠兵衛.

上海紡績株式會社

Table for 上海紡績株式會社 (Shanghai Spinning Co., Ltd.) detailing its location in Shanghai, capital of 100 million yen, and a list of directors and officers including names like 赤松瀧次 and 賀屋式二.

信濃絹絲紡績株式會社

Table for 信濃絹絲紡績株式會社 (Shinano Silk Spinning Co., Ltd.) detailing its location in Nagano, capital of 150 million yen, and a list of directors and officers including names like 藤善助 and 倉島柳太郎.

全國紡織會社工場一覽 (S)

A 一一五

全國紡織會社工場一覽 (S)

| | | | |
|-------------|--|-----|-------|
| 第二織布工場主任 | 海老原貞平 | 調查係 | 堀場定藏 |
| 第四紡織工場主任 | 納富桓三郎 | 主任 | 渡邊幾三郎 |
| 第三織布工場主任 | 福井清三 | | |
| 事務員數 | 男 四人 女 一人 同邦人 | | |
| 工場員數 | 男 二一五人 女 二一五人 同 | | |
| 職工數 | 男 二、一九五人 女 七、一〇六人 華人 | | |
| 原動機 | 電力 三、〇八〇馬力 計九、三〇一馬力 | | |
| 錘數 | アサリ 一四三、二〇八錘 ブド 一〇、四〇〇錘 ラツト 一、五九八錘 | | |
| 織機數 | 豐田 八、二四三坪 ブラツト 三〇、二四三坪 | | |
| 所有坪數 | 上海楊樹浦路 六十八號 (第一紡織工場) | | |
| 工場所在地 | 上海楊樹浦路 九十五號 (第二、三紡織工場) | | |
| ◎上海製造絹絲株式會社 | 所在地 支那上海極司非而路第一三八號 | | |
| 沿革 | 明治三十九年六月創立、日支合辦事業ニシテ舊絹糸紡織株式會社ノ所屬ナリシカ鐘紡ニ合併管理セラル | | |
| 資本金 | 銀一千萬圓 全額拂込済 | | |

A 一一六

| | | | |
|---------|---|-------|------|
| 積立金 | 銀二百五十萬兩 | 最近配當年 | 一割 |
| 目的 | 絹糸紡織、生糸、絹布ノ製造販賣 | | |
| 商標 | 鳳凰、孔雀、麒麟、寶光、花蝶、雙魚、雙飛龍、飛魚、孔雀、公大棉花 | | |
| 取締社長 | 王知一、蕭四、蕭同、桑原虎治 | | |
| 同查役 | 森田茂吉、蕭同、神崎昌太郎 | | |
| 監督 | 上海極司非而路第一三八號 (書信箱第四〇二號) | | |
| 工場長 | 大澤次郎 | 取引係 | 黑田純 |
| 紡織部主任 | 藤原義童 | 工務主任 | 平井包好 |
| 織布工場主任 | 井上新平 | 主任係 | 堀八十郎 |
| 錘數 | 絹糸精紡機 一、一〇〇錘 生糸精紡機 一、四七〇錘 鐘紡式立操機 三、二〇〇錘 | | |
| 織機數 | 絹糸 三〇〇棚 生糸 鐘紡式立操機 三、二〇〇棚 | | |
| ◎公大第一工場 | 上海平涼路第二〇〇號 (書信箱第一二〇五號) | | |
| 創立 | 大正九年八月 | | |
| 製品商標 | 鳳凰、綿布 (寶光、飛魚、福燕) 玉雙魚、雙馬 | | |
| 月產額 | 綿糸 三〇〇棚 綿布 一、九〇〇棚 | | |
| 工場長 | 倉知四郎 | 紡織部主任 | 三宅國治 |
| 織布部主任 | 兒島豊作 | 主度任係 | 中島剛太 |

全國紡織會社工場一覽 (S)

| | | | |
|---------|---|-------|-------|
| 人事係 | 豊福伊太郎 | 原動部 | 田中保之助 |
| 取引係 | 上田俊吾 | | |
| 社員員數 | 男 一七〇人 女 九人 (全部社宅) | | |
| 職工數 | 男 七二〇人 女 三〇〇人 | | |
| 操業 | 十一時間 晝夜一週間交替、日曜全休 | | |
| 錘數 | リソグ 四、三二五錘 燃糸 一、一六二錘 | | |
| 織機數 | 一、一六二臺 | | |
| ◎公大第二工場 | 上海楊樹浦路第四〇號 (書信箱第一三三五號) | | |
| 沿革 | 大正十四年四月老公茂紗廠ヲ買收ス | | |
| 製品 | 綿糸 20・32手 (寶光) 粗布、細布、細布 | | |
| 工場長 | 長澤薫 | 紡織部主任 | 堀井又造 |
| 織布部主任 | 松尾卯一 | 主任係 | 伊藤英雄 |
| 事務員數 | 男 一〇四人 女 四人 社宅 一〇四人 | | |
| 職工數 | 男 八〇〇人 女 二〇〇人 社宅 一、二〇〇人 | | |
| 操業 | 二十二時間 一週間交替 | | |
| 原動機 | 汽機 ヒーラーランカシャー型 四基 汽機 エキストエンション 九〇〇馬力 一基 電動機 九〇〇馬力 二一臺 | | |
| 開棉機 | 豊田、大阪機械 三一臺 | | |
| 打棉機 | ロッド及スモレ 一八臺 | | |

A 一一七

| | | | |
|-------|---|--------|-------|
| 梳棉機 | スモレ 一五三臺 | | |
| 練條機 | 三頭六尾 二六臺 | | |
| 開始機 | 同 二六臺 | | |
| 間紡機 | 同 一六〇錘 | | |
| 練紡機 | 同 一六〇錘 | | |
| 總機 | シンゲル 一、一六六錘 | | |
| 錘數 | リソグ 五吋リフト 四、一六六錘 豊田 二四〇錘 一〇臺 ガツキンソン 一〇臺 スラツキンソン 一〇臺 ガツキンソン 一〇臺 | | |
| 整付機 | 一、〇一〇臺 | | |
| 糊付機 | 一臺 | | |
| 織機數 | 一、〇一〇臺 | | |
| 製付機 | マザーブラツト | | |
| ◎青島工場 | (鐘淵紗廠) 青島市外滄口 電三九・四〇・六一・六八 | | |
| 沿革 | 大正十年十一月九日創立、大正十二年四月三日操業開始 | | |
| 製品及商標 | 綿糸 三二手、三三手 (花蝶) 粗布、細布、細布 (雙飛龍) 細布 四二〇〇棚、粗布 一〇〇〇反 細布 三二〇〇棚、細布 二〇〇〇反 | | |
| 工場長 | 神崎昌太 | 紡織工場主任 | 關俊藏 |
| 織布主任 | 齊藤芳太郎 | 取引係 | 大谷祥二郎 |
| 原動部主任 | 中村政太郎 | | |
| 事務員數 | 男 一六〇人 女 一三人 社宅 一六〇人 (全部日本人) | | |

全國紡織會社工場一覽 (S)

| | |
|------|--|
| 職工數 | 男三、二〇〇人 女二、六〇〇人 社宅一、三〇〇人 寄宿一、〇〇〇人 |
| 操業 | 十一時間(二交代) 每日晝夜休轉 |
| 原動機 | 汽機 B&W ターボセネレーター 一五〇〇〇K 一四基 |
| 第一工場 | (鐘淵紗廠) 青島市外滄口 四十五吋 三二、二五六錘 |
| 第二工場 | (鐘淵紗廠) 青島市外滄口 六吋 二五、六八〇錘 |
| 第三工場 | (鐘淵紗廠) 青島市外滄口 四十五吋 一〇、一六〇錘 |
| 第四工場 | (鐘淵紗廠) 青島市外滄口 四十五吋 一〇、一六〇錘 |
| 第五工場 | (鐘淵紗廠) 青島市外滄口 四十五吋 一〇、一六〇錘 |
| 第六工場 | (鐘淵紗廠) 青島市外滄口 四十五吋 一〇、一六〇錘 |
| 第七工場 | (鐘淵紗廠) 青島市外滄口 四十五吋 一〇、一六〇錘 |
| 第八工場 | (鐘淵紗廠) 青島市外滄口 四十五吋 一〇、一六〇錘 |
| 第九工場 | (鐘淵紗廠) 青島市外滄口 四十五吋 一〇、一六〇錘 |
| 第十工場 | (鐘淵紗廠) 青島市外滄口 四十五吋 一〇、一六〇錘 |

◎昭和新絲株式會社

所在地 臺北市新莊新莊街
 創設 昭和二一年十一月十四日
 資本 二萬二千五百圓
 取締役 井上 權次郎
 監查役 丸山 德藏
 同 佐野 虎三郎

◎昭和新綿絲株式會社

所在地 臺北市三島郡芥川町大字芥川三五
 創設 昭和二一年六月二十八日
 資本 百萬元
 取締役 杉崎 靜夫
 監查役 西村 長太郎
 同 岡村 伊太郎

◎合資會社攝津毛糸紡績所

所在地 大阪市住吉區遠里小野田町二〇〇
 創設 昭和三三年三月十六日
 資本 一萬圓
 代表社員 岩崎 貞男

全國紡織會社工場一覽 (S)

織機臺數 九八四臺
 繰返機 一〇〇臺
 整付機 一四臺
 糊通機 四臺
 引機 五臺
 拾機 二臺
 主幹機 一臺
 釜 三〇〇釜

◎昭和新毛絲紡績株式會社

所在地 名古屋市中區新柳町六丁目三 住友ビル内
 創設 昭和三三年六月五日
 資本 二千萬圓
 取締役 小曾 根貞松
 監查役 田村 市郎
 同 瀧 定二
 同 堀 藤次郎
 同 伊藤 長次郎
 同 伊藤 次郎
 同 伊藤 左衛門
 同 伊藤 元

◎泉陽紡績株式會社

所在地 大阪府泉南郡北中通村大字中庄 電佐野特四
 創設 大正十二年十二月十五日
 資本 一億圓
 取締役 大野 宇平
 監查役 白井 治平
 同 山本 藤兵衛
 同 中 辰之助

◎泉州織物株式會社

所在地 岸和田市南町一六〇 電六六・二二三
 創設 明治四十年十月十五日 爾後三回ノ増資ヲ行
 資本 二百五十萬圓
 取締役 拂込金 一百九十萬圓
 監查役 最近配當 一割
 同 寺田 元吉
 同 專務取締 島田 良藏

A 一一九

全國紡織會社工場一覽 (T)

Table listing textile companies and their factories. Columns include: 所在地 (Location), 資本 (Capital), 製造品目 (Products), 月産額 (Monthly Production), 取締社長 (President), 同僚 (Colleagues), 監査役 (Auditor), 支那人 (Chinese staff), 技術師 (Technicians), 事務員 (Staff), 工場数 (Number of factories), 原動機 (Engines), 準備機 (Auxiliary machines), 織機 (Looms), 紡績機 (Spinning machines), 準備機 (Auxiliary machines), 布ホース (Cloth hoses).

辻紡績株式會社

Table for 辻紡績株式會社 (Tsujikawataki Spinning Co., Ltd.). Columns include: 所在地 (Location), 資本 (Capital), 製造品目 (Products), 月産額 (Monthly Production), 取締社長 (President), 同僚 (Colleagues), 監査役 (Auditor), 支那人 (Chinese staff), 技術師 (Technicians), 事務員 (Staff), 工場数 (Number of factories), 原動機 (Engines), 準備機 (Auxiliary machines), 織機 (Looms), 紡績機 (Spinning machines), 準備機 (Auxiliary machines), 布ホース (Cloth hoses).

東華紡績株式會社

全國紡織會社工場一覽 (T)

Table for 東華紡績株式會社 (Toa Spinning Co., Ltd.). Columns include: 第一工場主任 (1st Factory Director), 會計主任 (Accounting Director), 主任 (Chief), 主務員 (Staff), 事務員 (Staff), 工場数 (Number of factories), 原動機 (Engines), 織機 (Looms), 紡績機 (Spinning machines), 準備機 (Auxiliary machines), 布ホース (Cloth hoses).

Table for 東華紡績株式會社 (Toa Spinning Co., Ltd.). Columns include: 所在地 (Location), 資本 (Capital), 製造品目 (Products), 月産額 (Monthly Production), 取締社長 (President), 同僚 (Colleagues), 監査役 (Auditor), 支那人 (Chinese staff), 技術師 (Technicians), 事務員 (Staff), 工場数 (Number of factories), 原動機 (Engines), 準備機 (Auxiliary machines), 織機 (Looms), 紡績機 (Spinning machines), 準備機 (Auxiliary machines), 布ホース (Cloth hoses).

全國紡織會社工場一覽 (T)

Table listing textile companies and their factory locations. Includes entries for 東洋紡績株式會社 (Toyo Spinning Co.), 大阪出張所 (Osaka Branch), 上海第一工場 (Shanghai No. 1 Factory), etc.

全國紡織會社工場一覽 (T)

Table listing textile companies and their factory locations. Includes entries for 監査役 齋藤恒一 (Supervisor), 同 野金之助 (Same), 同 山邊清三 (Same), etc.

沿革

Vertical text detailing the company's history and financial status. Includes terms like 資本金 (Capital), 最近配當 (Recent Dividend), and 積立金 (Reserves).

A 一二四

愛知工場

Vertical text detailing the Aichi factory's operations and equipment. Lists various types of machinery like 梳棉機 (Carding Machine), 紡績機 (Spinning Machine), etc.

A 一二五

全國紡織會社工場一覽 (T)

Table listing textile factory details including factory name (e.g., 原動機, 津市船頭町三三番屋敷), machinery types (e.g., 汽機, 電機), and production capacity (e.g., 三三三, 一〇三).

Table listing textile factory details including factory name (e.g., 津島工場, 名古屋工場), machinery types (e.g., 汽機, 電機), and production capacity (e.g., 七二六, 一〇三).

全國紡織會社工場一覽 (T)

Table listing textile factory details including factory name (e.g., 津島工場, 名古屋工場), machinery types (e.g., 汽機, 電機), and production capacity (e.g., 七二六, 一〇三).

Table listing textile factory details including factory name (e.g., 津島工場, 名古屋工場), machinery types (e.g., 汽機, 電機), and production capacity (e.g., 七二六, 一〇三).

A 一二七

A 一二六

全國紡織會社工場一覽 (T)

Table listing textile companies and their facilities. Includes entries for 朝日工業社, 大阪市西淀川區傳法町四八, and 西成工場. Columns include factory name, location, and employee counts.

全國紡織會社工場一覽 (T)

Table listing textile companies and their facilities. Includes entries for 朝日工業社, 安治川, and 西成工場. Columns include factory name, location, and employee counts.

A 一二八

Table listing textile companies and their facilities. Includes entries for 谷山敬之, 愛知縣知多郡牛田町山方新田三三, and 知多工場. Columns include factory name, location, and employee counts.

A 一二九

Table listing textile companies and their facilities. Includes entries for 豊田, 王子工場, and 知多工場. Columns include factory name, location, and employee counts.

全國紡織會社工場一覽 (T)

Table listing textile factory details including machinery types (e.g., 原動機, 梳棉機), factory names (e.g., 小林徳三郎), and technical specifications.

全國紡織會社工場一覽 (T)

Table listing textile factory details including machinery types (e.g., 精紡機, 織機), factory names (e.g., 大阪此花區四貫島町), and technical specifications.

A 一三〇

Table listing textile factory details including machinery types (e.g., 精紡機, 織機), factory names (e.g., 元大阪紡織株式會社), and technical specifications.

A 一三一

Table listing textile factory details including machinery types (e.g., 精紡機, 織機), factory names (e.g., 伏見工場), and technical specifications.

全國紡織會社工場一覽 (T)

Table listing textile factory details including factory names (e.g., 打棉機, 梳棉機), equipment types, and production capacities. Includes a sub-section for '川之石工場' (Kawabishi Factory).

A 一三二

Table listing textile factory details including factory names (e.g., 練紡機, 精紡機), equipment types, and production capacities. Includes a sub-section for '富田工場' (Tomida Factory).

全國紡織會社工場一覽 (T)

Table listing textile factory details including factory names (e.g., 製工場, 職工), equipment types, and production capacities. Includes a sub-section for '姫路絹糸工場' (Himeji Silk Thread Factory).

A 一三三

Table listing textile factory details including factory names (e.g., 製工場, 職工), equipment types, and production capacities. Includes a sub-section for '濱松工場' (Hamamatsu Factory).

全國紡織會社工場一覽 (T)

Table listing various textile machinery types such as '捲返機', '開棉機', '打棉機', '梳棉機', '開始機', '間紡機', '練紡機', '精紡機', '製月', '製品', '工場', '職員', '社員', '職工', '職員', '職工', '職員', '社員', '職工', '職員'. Includes details like '宇治山田', '宇治山田', '宇治山田' and numerical data.

全國紡織會社工場一覽 (T)

Table listing various textile machinery types such as '捲返機', '開棉機', '打棉機', '梳棉機', '開始機', '間紡機', '練紡機', '精紡機', '製月', '製品', '工場', '職員', '社員', '職工', '職員'. Includes details like '宮川工場', '宮川工場', '宮川工場' and numerical data.

A 一三四

Table listing various textile machinery types such as '捲返機', '開棉機', '打棉機', '梳棉機', '開始機', '間紡機', '練紡機', '精紡機', '製月', '製品', '工場', '職員', '社員', '職工', '職員'. Includes details like '宇治山田', '宇治山田', '宇治山田' and numerical data.

A 一三五

Table listing various textile machinery types such as '捲返機', '開棉機', '打棉機', '梳棉機', '開始機', '間紡機', '練紡機', '精紡機', '製月', '製品', '工場', '職員', '社員', '職工', '職員'. Includes details like '宮川工場', '宮川工場', '宮川工場' and numerical data.

全國紡織會社工場一覽 (T)

Table with columns for company name, location, employee count, and machinery details. Includes entries for 山口雅通, 原動機, 操業, 工場, 工場敷地, etc.

A 一三六

東洋麻糸紡績株式會社

Detailed table for 東洋麻糸紡績株式會社, listing factory locations, employee counts, and machinery specifications.

東洋麻糸紡績株式會社

Main table for 東洋麻糸紡績株式會社, providing comprehensive data on capital, assets, and factory operations.

全國紡織會社工場一覽 (T)

東洋モスリン株式會社

Main table for 東洋モスリン株式會社, detailing financial data, factory locations, and machinery.

全國紡織會社工場一覽 (丁)

○札幌製品工場 札幌市北七條東一丁目一
○赤羽工場 東京府岩淵町大字赤羽
○浦和工場 埼玉縣北足立郡浦和町
○各製線所 北海道内各地ニ散在共數五十三工場

◎株式會社寺田紡績工廠

所在地 大阪府泉南郡麻生郷村大字津田三三四
大正二年二月第一工場新設、大正十一年第二工場
新設、大正十四年第三工場新設、昭和二年反毛工場
新設
資本金 一百萬圓 全額拂込済
積立金 二十八萬七千圓 最近配當 五分
製成品 第一工場 420・616 (第一工場)
第二工場 20・1014 (第二工場)
商標 雙鶴、美人、雙鶴、美人、B標丸ノ中ニ西4
月産額 九八四圓 計一六四〇圓
取締役 寺田清藏
取締役員 寺田利吉 寺田慶太郎
兼支配人 森本文五郎 同 寺田慶太郎
取締主任 山本愛人 同 寺田慶太郎
調査主任 谷秋三郎 同 寺田慶太郎
人事主任 神谷嘉充 同 寺田慶太郎
事務員數 男七四人 女三人 寄宿 四七三人
職工數 男二八四人 女三八人 寄宿 四七三人
操業 一日二交替十八時間(休憩時間含ム)午後三時交替

原動機 電動機 獨逸製 五臺 三八〇馬力
エンジン 英ホワード 四九臺 一六、四九二馬力
エキゾースト オブナー フリート式 二臺
原動機 汽 罐 シア型 徑八呎 (内一臺廢止)
電動機 アルゲ 二〇〇エフ高壓 (豫備内一臺)
マイネ 一〇〇エフ同 (内一臺豫備)
日立 二〇〇エフ同
芝浦 二〇〇エフ同
四一吋巾 七六臺
四〇吋巾 八臺
一六吋ゲージ 八臺
一〇吋リフト 六臺
七吋リフト 一六臺
五吋リフト 一六臺
四〇本立 一〇臺
(カイック) 二一臺 計 二九臺
スプリングロー及防火装置 マザーブラット
(外ニ現在設計中ノモノ凡一四〇〇個)
乾燥室 自 廣サ二四坪 一室 (染棉乾燥室)
給水装置 共立商會 モーターエボ 一臺 (炊事用其他)
其他スプリングロー兼用ポンプ 一臺
大阪中島三工所製 タンク一

A 一四四

外ニ約四二〇〇ガロン入ノスプリンクラハイドラッド兼用
ノ用水タンクアリ
開棉機(本紡)
ホツバールプレーカー 大阪機械工作
フイードテーブル 大阪機械工作
クライントンオーブナー 大阪機械工作
ボーキユバインオーブナー 大阪機械工作
エキゾーストオーブナー 大阪機械工作
開棉機 ドアツシン 二臺
打棉機 同 二臺
梳棉機 スモール 四六吋巾 二臺
梳棉機 テアツム 四八吋巾 三七臺
練篋機 テアツム 二三吋巾 三臺
梳棉機 スモール 四八吋巾 四二臺
精紡機 テアツム 八吋リフト 一五臺
玉綿機 大阪木本 四〇本立 八〇臺
◎天満紡織株式會社
所在地 大阪市北區天満橋筋五丁目六八
(35) 三七・三八・三九
沿革 天満紡織株式會社天満工場全部ヲ買收シ大正九年
七月一日ヨリ引續キ運轉ス
全國紡織會社工場一覽 (丁)

資本金 二百七十五萬圓 全額拂込済
積立金 二十四萬一千圓 最近配當 年 一 割
社長的 綿糸綿布製造販賣
工務部長 式田作太郎 常務取締役 山田三郎
會計係 井上經之助 工務部長 原田信夫
人事係 福島良助 庶務係 馬場文哉
職工數 男三三〇人 女一、〇〇〇人
操業 二部交替九時間 勤務月四回甲乙交替
汽機 六基
汽機 三臺
發電機 二臺
電機 一臺
錘 一五、五五二錘 計 一六、〇三二錘
織機數 ハラッド社製 四八〇錘
機地坪數 九、六四九坪
建物坪數 六、〇三二坪
◎天満織物株式會社
所在地 大阪市東區成毛馬町一〇三ノ一 電東六四〇〇
明治二十年三月創立、當初京都ニ於テ創立大正四
年大阪東區成毛馬町ニ工場新設、同十三年四月三
國紡織株式會社ヲ合併ス
沿革 天満織物株式會社ヲ合併ス
資本金 七百萬圓 拂込金 六百二十五萬圓
積立金 二百四十七萬九千四十七圓
A 一四五

全國紡織會社工場一覽 (T)

Table listing textile companies and their factory details. Columns include: 製品 (Products), 工場 (Factory), 設備 (Equipment), 人員 (Personnel), and 所在地 (Location). Companies listed include 三國工場, 城北工場, and others.

全國紡織會社工場一覽 (T, U)

Table listing textile companies and their factory details. Columns include: 製品 (Products), 工場 (Factory), 設備 (Equipment), 人員 (Personnel), and 所在地 (Location). Companies listed include 三國工場, 城北工場, and others.

A 一四六

Table listing textile companies and their factory details. Columns include: 工場 (Factory), 設備 (Equipment), 人員 (Personnel), and 所在地 (Location). Companies listed include 宇部紡績株式會社 and others.

宇部紡績株式會社

Table listing textile companies and their factory details. Columns include: 工場 (Factory), 設備 (Equipment), 人員 (Personnel), and 所在地 (Location). Companies listed include 宇部紡績株式會社 and others.

全國紡織會社工場一覽 (U)

Table listing textile companies and their factory details. Includes columns for company name, location, capital, and employee counts. Companies listed include 和歌山紡織株式會社, 大阪出張所, and 南海紡織株式會社.

Table listing textile companies and their factory details. Includes columns for company name, location, capital, and employee counts. Companies listed include 和歌山紡織株式會社, 和歌山市傳法橋南ノ丁, and 和歌山紡織株式會社.

全國紡織會社工場一覽 (U)

A 一四九

A 一四八

Table listing textile companies and their factory details. Includes columns for company name, location, capital, and employee counts. Companies listed include 和歌山紡織株式會社, 和歌山市本町五丁目, and 和歌山紡織株式會社.

Table listing textile companies and their factory details. Includes columns for company name, location, capital, and employee counts. Companies listed include 和歌山紡織株式會社, 和歌山市傳法橋南ノ丁, and 和歌山紡織株式會社.

全國紡織會社工場一覽 (U)

| | | | |
|--------|--|--------|---------|
| 月産額 | 紡糸 三十八萬圓 | 工場主任 | 丹羽 努 |
| 工場長 | 天野源四郎 | 主任係 | 鳥山 堯 |
| 主任係 | 山本 績 | 社宅 | 男 四人 |
| 事務員數 | 男 二五人 女 一〇人 | 寄宿 | 七〇〇人 |
| 職工數 | 男 八二七人 女 一七一人 | 社宅 | 三六八人 |
| 操業 | 十時間 始業 午前八時 終業 午後五時 トイマシヒル社 日立、安川 | 寄居 | 一、三四六馬力 |
| 原動機 | 汽機 二一臺 電動機 二一臺 | カシヤ型 | 二一臺 |
| 開機 | 二一臺 | 二一臺 | 二一臺 |
| 打機 | 二一臺 | 二一臺 | 二一臺 |
| 梳機 | 二一臺 | 二一臺 | 二一臺 |
| 練機 | 二一臺 | 二一臺 | 二一臺 |
| 間機 | 二一臺 | 二一臺 | 二一臺 |
| 紡機 | 二一臺 | 二一臺 | 二一臺 |
| 練機 | 二一臺 | 二一臺 | 二一臺 |
| 精機 | 二一臺 | 二一臺 | 二一臺 |
| スプリンクラ | 二一臺 | 二一臺 | 二一臺 |
| 敷地坪數 | 七、六九八坪 | 七、六九八坪 | 七、六九八坪 |
| 建物坪數 | 五、七八二坪 | 五、七八二坪 | 五、七八二坪 |
| 手平工場 | 和歌山縣海草郡宮前村大字手平 | 電三九 | 電三九 |
| 沿革 | 明治四十一年和歌山織布株式會社分工場トシテ建設 明治四十四年三月現名稱ニ改ム | | |
| 工場數 | 二 | | |

A 一五〇

| | | | |
|--------|---|------|-------------------------|
| 工場長 | 舟橋 頼久 | 主任係 | 角谷正之助 |
| 主任係 | 市川 始 | 社宅 | 男 九人 女 六人 寄宿 三四九人 |
| 事務員數 | 男 二三人 女 九人 | 社宅 | 五〇三人 |
| 職工數 | 男 五九八人 女 二八一人 | 社宅 | 五〇三人 |
| 操業 | 前番 午前八時 後番 午後二時 トイマシヒル社 日立、安川 | 寄居 | 一、三四六馬力 |
| 原動機 | 汽機 二一臺 電動機 二一臺 | カシヤ型 | 二一臺 |
| 開機 | 二一臺 | 二一臺 | 二一臺 |
| 打機 | 二一臺 | 二一臺 | 二一臺 |
| 梳機 | 二一臺 | 二一臺 | 二一臺 |
| 練機 | 二一臺 | 二一臺 | 二一臺 |
| 間機 | 二一臺 | 二一臺 | 二一臺 |
| 紡機 | 二一臺 | 二一臺 | 二一臺 |
| 練機 | 二一臺 | 二一臺 | 二一臺 |
| 精機 | 二一臺 | 二一臺 | 二一臺 |
| スプリンクラ | 二一臺 | 二一臺 | 二一臺 |
| 敷地坪數 | 同 | 同 | 同 |
| 建物坪數 | 同 | 同 | 同 |
| 手平工場 | 和歌山縣海草郡宮前村大字手平 | 電三九 | 電三九 |
| 沿革 | 明治四十一年和歌山織布株式會社分工場トシテ建設 明治四十四年三月現名稱ニ改ム | | |
| 工場數 | 二 | | |

○中之島工場

| | | | |
|--------|--|------|--------|
| 月産額 | 紡糸 一千四百俵 | 工場主任 | 馬場 高造 |
| 工場長 | 寶茂 文吉 | 主任係 | 宮田 密三郎 |
| 主任係 | 紀三井 喜一郎 | 社宅 | 男 五人 |
| 事務員數 | 男 二〇人 女 九人 | 社宅 | 六七八人 |
| 職工數 | 男 二八一人 女 八二〇人 | 社宅 | 六七八人 |
| 操業 | 八時間 始業 午前八時 終業 午後六時 トイマシヒル社 日立、安川 | 寄居 | 三、〇〇〇鍾 |
| 原動機 | 汽機 二一臺 電動機 二一臺 | カシヤ型 | 二一臺 |
| 開機 | 二一臺 | 二一臺 | 二一臺 |
| 打機 | 二一臺 | 二一臺 | 二一臺 |
| 梳機 | 二一臺 | 二一臺 | 二一臺 |
| 練機 | 二一臺 | 二一臺 | 二一臺 |
| 間機 | 二一臺 | 二一臺 | 二一臺 |
| 紡機 | 二一臺 | 二一臺 | 二一臺 |
| 練機 | 二一臺 | 二一臺 | 二一臺 |
| 精機 | 二一臺 | 二一臺 | 二一臺 |
| スプリンクラ | 二一臺 | 二一臺 | 二一臺 |
| 敷地坪數 | 同 | 同 | 同 |
| 建物坪數 | 同 | 同 | 同 |
| 手平工場 | 和歌山縣海草郡中之島村字向芝 | 電二一四 | 電二一四 |
| 沿革 | 明治三十年和歌山紡績株式會社分工場トシテ建設 明治四十四年三月現名稱ニ改ム | | |
| 工場數 | 二 | | |

○紀ノ川工場

| | | | |
|--------|---|------|--------|
| 月産額 | 紡糸 二〇〇〇圓 | 工場主任 | 佐伯 捨三郎 |
| 工場長 | 丸瀬 正明 | 主任係 | 佐伯 捨三郎 |
| 主任係 | 西川 清 | 社宅 | 男 二人 |
| 事務員數 | 男 二一人 女 一人 | 社宅 | 七二人 |
| 職工數 | 男 二四七人 女 八〇七人 | 社宅 | 七二人 |
| 操業 | 後番 午前六時 前番 午後二時 トイマシヒル社 日立、安川 | 寄居 | 二、八七二鍾 |
| 原動機 | 汽機 二一臺 電動機 二一臺 | カシヤ型 | 二一臺 |
| 開機 | 二一臺 | 二一臺 | 二一臺 |
| 打機 | 二一臺 | 二一臺 | 二一臺 |
| 梳機 | 二一臺 | 二一臺 | 二一臺 |
| 練機 | 二一臺 | 二一臺 | 二一臺 |
| 間機 | 二一臺 | 二一臺 | 二一臺 |
| 紡機 | 二一臺 | 二一臺 | 二一臺 |
| 練機 | 二一臺 | 二一臺 | 二一臺 |
| 精機 | 二一臺 | 二一臺 | 二一臺 |
| スプリンクラ | 二一臺 | 二一臺 | 二一臺 |
| 敷地坪數 | 同 | 同 | 同 |
| 建物坪數 | 同 | 同 | 同 |
| 手平工場 | 和歌山縣海草郡中之島村字向芝 | 電二一四 | 電二一四 |
| 沿革 | 明治四十一年和歌山織布株式會社分工場トシテ建設 明治四十四年三月現名稱ニ改ム | | |
| 工場數 | 二 | | |

全國紡織會社工場一覽 (W)

| | | | |
|--------|--|------|---------|
| 月産額 | 紡糸 三十八萬圓 | 工場主任 | 丹羽 努 |
| 工場長 | 天野源四郎 | 主任係 | 鳥山 堯 |
| 主任係 | 山本 績 | 社宅 | 男 四人 |
| 事務員數 | 男 二五人 女 一〇人 | 社宅 | 三六八人 |
| 職工數 | 男 八二七人 女 一七一人 | 社宅 | 三六八人 |
| 操業 | 十時間 始業 午前八時 終業 午後五時 トイマシヒル社 日立、安川 | 寄居 | 一、三四六馬力 |
| 原動機 | 汽機 二一臺 電動機 二一臺 | カシヤ型 | 二一臺 |
| 開機 | 二一臺 | 二一臺 | 二一臺 |
| 打機 | 二一臺 | 二一臺 | 二一臺 |
| 梳機 | 二一臺 | 二一臺 | 二一臺 |
| 練機 | 二一臺 | 二一臺 | 二一臺 |
| 間機 | 二一臺 | 二一臺 | 二一臺 |
| 紡機 | 二一臺 | 二一臺 | 二一臺 |
| 練機 | 二一臺 | 二一臺 | 二一臺 |
| 精機 | 二一臺 | 二一臺 | 二一臺 |
| スプリンクラ | 二一臺 | 二一臺 | 二一臺 |
| 敷地坪數 | 同 | 同 | 同 |
| 建物坪數 | 同 | 同 | 同 |
| 手平工場 | 和歌山縣海草郡宮前村大字手平 | 電三九 | 電三九 |
| 沿革 | 明治四十一年和歌山織布株式會社分工場トシテ建設 明治四十四年三月現名稱ニ改ム | | |
| 工場數 | 二 | | |

A 一五一

| | | | |
|--------|---|------|--------|
| 月産額 | 紡糸 二〇〇〇圓 | 工場主任 | 佐伯 捨三郎 |
| 工場長 | 丸瀬 正明 | 主任係 | 佐伯 捨三郎 |
| 主任係 | 西川 清 | 社宅 | 男 二人 |
| 事務員數 | 男 二一人 女 一人 | 社宅 | 七二人 |
| 職工數 | 男 二四七人 女 八〇七人 | 社宅 | 七二人 |
| 操業 | 後番 午前六時 前番 午後二時 トイマシヒル社 日立、安川 | 寄居 | 二、八七二鍾 |
| 原動機 | 汽機 二一臺 電動機 二一臺 | カシヤ型 | 二一臺 |
| 開機 | 二一臺 | 二一臺 | 二一臺 |
| 打機 | 二一臺 | 二一臺 | 二一臺 |
| 梳機 | 二一臺 | 二一臺 | 二一臺 |
| 練機 | 二一臺 | 二一臺 | 二一臺 |
| 間機 | 二一臺 | 二一臺 | 二一臺 |
| 紡機 | 二一臺 | 二一臺 | 二一臺 |
| 練機 | 二一臺 | 二一臺 | 二一臺 |
| 精機 | 二一臺 | 二一臺 | 二一臺 |
| スプリンクラ | 二一臺 | 二一臺 | 二一臺 |
| 敷地坪數 | 同 | 同 | 同 |
| 建物坪數 | 同 | 同 | 同 |
| 手平工場 | 和歌山縣海草郡中之島村字向芝 | 電二一四 | 電二一四 |
| 沿革 | 明治四十一年和歌山織布株式會社分工場トシテ建設 明治四十四年三月現名稱ニ改ム | | |
| 工場數 | 二 | | |

全國紡織會社工場一覽 (W)

| | |
|------------------------------|---------------------------------------|
| 緯卷返機 | 八臺 |
| 整經機 | 一臺 |
| 糊附機 | 六臺 |
| 織機臺數 | シツキンソン 40" 42" 44" 45" 50" 60" 巾 九四三臺 |
| 製附機 | 一臺 |
| スプリングクラー、給湯、給水乾燥、通風、除塵裝置等 一式 | |
| 敷地坪數 | 二〇、八六二坪 |
| 建物坪數 | 九、九八二坪 |
| ○笑島工場 | 和歌山縣有田郡笑島町 電二八・二九 |
| 創設 | 昭和二年十二月創業 |
| 工場長 | 森田茂三郎 紡機主任 鳥居 駿 逸 |
| 社員員數 | 男 一六人 女 五人 內社宅 一一人 |
| 職工數 | 男 一八九人 女 六〇四人 內社宅 三五人 寄宿 二八〇人 |
| 原動機 | 汽機 一臺 電機 一七三臺 |
| 開棉機 | 七臺 |
| 打棉機 | 八臺 |
| 梳棉機 | 一〇〇臺 |
| 練絲機 | 一〇〇臺 |
| 開始機 | 一一臺 |
| 問紡機 | 一九臺 |
| 練紡機 | 四四臺 |
| 精紡機 | 七六臺 |
| 燃系機 | 一六臺 |
| スプリングクラー及防火裝置、給湯、給水、其他 | 三〇、四〇〇式 |
| 敷地坪數 | 一一、二五四坪 |
| 建物坪數 | 一、七三三坪 |

和歌山毛織株式會社

| | |
|-----------|-------------------|
| 建物坪數 | 六、五八一坪 |
| 創設 | 和歌山市宇須一五五 電六三〇 |
| 所在地 | 大正八年十月十日 |
| 資本 | 六十萬圓 |
| 目的 | 毛糸及織物製造加工 |
| 取締役 | 前田長之助 常務取締役 島本安兵衛 |
| 同 取締役 | 林森之助 取締役 名手由兵衛 |
| 同 取締役 | 中谷長藏 監査役 名手徳三郎 |
| 原動機 | 汽機 二〇〇馬力 |
| 織機 | 電機 一、六〇〇馬力 |
| 染系機 | 毛糸紡機 三臺 |
| 仕上機 | 一、二〇〇馬力 |
| 敷地坪數 | 五、五〇〇坪 |
| 建物坪數 | 一、二三〇坪 |
| ○鷺津紡織株式會社 | 靜岡縣濱名郡鷺津町鷺津 電長一八 |
| 創設 | 大正八年十二月 |
| 所在地 | 靜岡縣濱名郡鷺津町鷺津 |
| 資本 | 一百萬圓 |
| 目的 | 織物製造 |
| 取締役 | 小島儀一 取締役 堀内國作 |
| 同 取締役 | 小林儀一 取締役 堀内國作 |
| 同 取締役 | 小島儀一 取締役 堀内國作 |
| 同 取締役 | 近藤長四郎 取締役 堀内國作 |
| 同 取締役 | 石川澤太郎 取締役 堀内國作 |
| 原動機 | 汽機 一臺 |
| 織機 | 電機 一、二〇〇馬力 |
| 染系機 | 毛糸紡機 三臺 |
| 仕上機 | 一、二〇〇馬力 |
| 敷地坪數 | 五、五〇〇坪 |
| 建物坪數 | 一、二三〇坪 |

山積紡績所 (休業中)

| | |
|-------------|------------------------|
| 事務所 | 天野保平 工務係 岩城喜一郎 |
| 事務員 | 藤田鈴吉 事務員 田内勇 |
| 職工數 | 男 四九人 女 三三九人 |
| 原動機 | 電機 一、二〇馬力 |
| 織機 | 二九二臺 |
| 練機 | 二二七坪 |
| 敷地坪數 | 二、二五七坪 |
| 建物坪數 | 一、二五四坪 |
| 創設 | 大正九年一月一日 |
| 所在地 | 大阪市西區土佐堀裏町二七 株式會社雨宮商店内 |
| 目的 | 大正九年一月一日 |
| 所主 | 山積萬助 |
| 製場 | 廣島縣佐伯郡河内村 |
| 商標 | 金鼎、棒、汽車、丸十 |
| 原動機 | 電力 一、二〇馬力 |
| 織機 | 電力 六〇馬力 |
| 練機 | 電力 一、八〇馬力 |
| 敷地坪數 | 五、一八二坪 |
| 建物坪數 | 五、一八二坪 |
| ○山本絹綿紡績株式會社 | 大阪府泉北郡高石町南、一四八九 |
| 創設 | 大正十年十二月五日 |
| 所在地 | 電和泉大津二二一濱寺六二五 |
| 資本 | 一百萬圓 |
| 積立金 | 五萬圓 |
| 目的 | 毛布用糸及各種毛織物用糸、太番綿糸 |
| 月産額 | 紡糸 十五萬ポンド |

山本紡績所 (休業中)

| | |
|------|-------------------|
| 取締役 | 山本重藏 專務取締役 本田安五郎 |
| 監査役 | 後藤久吉 監査役 山本市次郎 |
| 職工數 | 男 一〇〇人 女 八〇人 |
| 原動機 | 汽機 一臺 |
| 織機 | 電機 一、二〇馬力 |
| 練機 | 電機 三馬力 |
| 敷地坪數 | 七、三〇坪 |
| 建物坪數 | 七、三〇坪 |
| 創設 | 大正五年十月 |
| 所在地 | 大阪市西區立賣堀南通四丁目 |
| 資本 | 二十萬圓 |
| 積立金 | 三、八八四圓 |
| 目的 | 毛布用糸及各種毛織物用糸、太番綿糸 |
| 月産額 | 紡糸 十五萬ポンド |

四日市毛織株式會社

| | |
|-----|----------------|
| 創設 | 大正十年十一月四日 |
| 所在地 | 三重縣三重郡海藏村末永三一六 |

全國紡織會社工場一覽 (Y)

資本金 五十萬圓 全額拂込済
取締役 藤本 恕一 雄
監査役 松崎 健一

米澤毛糸紡績所

所在地 東京府瀧野川町飛鳥山下 電小石川六五
創設 大正十一年六月
資本 二十五萬圓
製品 一般メリヤス用毛糸、ネル地、肩掛用毛糸
商標 地球「レックス」

吉見紡織株式會社

所在地 大阪府泉南郡田尻村大字吉見一、一三一 電信達四〇
沿革 大正二年十二月創立、大正七年三月二十五萬圓ニテ谷口綿布株式會社ニ改稱、大正九年六月四月吉見紡織株式會社トシテ再興、大正十一年一月井紡績株式會社トシテ合併、現井支店、資本五百萬圓ニ定ム
資本金 五百萬圓 拂込金 四百二十五萬圓
積立金 九十五萬圓 最近配當年 八分
製品 旭、藍、金、雲、地球、綿布、細布、金巾
専務取締役 土岐榮太郎 常務取締役 城野伊三郎

全國紡織會社工場一覽 (Y)

吉原紡織株式會社

所在地 東京府西多摩郡調布村上長淵 電青梅二二一
創設 大正八年十月
資本 二十五萬圓 全額拂込済
最近當配 五分
製品 鹿、平和、金鷹、獅子、夜具及座布團
商標 鹿、平和、金鷹、獅子
取締役 吉原 平三 郎
監査役 村山 平三 郎
事務係長 須崎 正一 郎

裕豐紡績株式會社

所在地 支那上海楊樹浦路九十八號 電東一二二・二七三
沿革 昭和四年五月二十七日、東洋紡績株式會社ヲ創立、昭和新々ニ資本五百萬圓全額拂込済現會社ヲ創立、總糸、綿布其他各種糸布ノ製造加工及販賣
資本 五百萬圓
取締役 阿部 房次 郎
監査役 木村 知四 郎
常務取締役 種田 健藏 七郎
伊藤 傳 七郎
社員 男 五七人 女 二、〇四三人

井支店

大阪府泉南郡樽井村一、七五四

技術師長 宮川之雄
取締役 戎野喜太郎
監査役 今井伊太郎
設計部長 谷口豐三郎
社員 男 一〇人 女 二〇人
工場 男 五二四人 女 一、一八四人
職工 男 一〇人
工場 男 五二四人 女 一、一八四人
錘機 四〇、二六四錘
織機 一、〇二四錘
晒機 一、八五〇W
原動機 電力
建物坪數 四二、三六二坪
支店坪數 一六、〇五三坪

全國人造絹糸製造會社工場一覽

B 中表紙

人絹

Starch

織布染工用
各種澱粉
直輸入並加工品製造

三浦英三郎商店

大阪市東區天神橋南詰
電話東長一七一、長一七二、一七三

營業品目

フアリナスターチ、ポテトスターチ、
コーンスターチ、タピオカフラワー、
セーゴフラワー、デキストリン各種、
ソリュブルスターチ、プリチツジュゴム、
其他内地産各種澱粉ソープストーンクレー

Starch Starch Starch starch starch

全國人造絹糸會社工場一覽

旭絹織株式會社

所在地 大阪市北區宗是町一
電土佐堀四九〇二・四九〇三・五六六八
創立 大正十一年五月二十五日
資本金 八百萬圓
最近配當 一割二分
製標品 旭造絹糸
取締社長 堀野口 專務取締役 上島五一郎
常務取締役 堀野口 近 取締役 田村順吉
取締役員 市川誠次 同 前原悠一
同 ベルナルド・モリア 同 木島鐵三郎
同 監査役 フリッツ・ブリートゲン 同 監査役 内海保
同 同 萩生 傳 營業課長 内海保
○膳所工場 滋賀縣膳所町栗津ヶ原 電大津二五六・五二七・五二八
工場長 松波直彦 事務課長 飯島貞雄
月産額 四千箱(二〇〇封度一箱)
○出張所 宮崎縣延岡町 電延岡三四一
○倉敷絹織株式會社
所在地 岡山縣都窪郡倉敷町六五一
資本的 人造絹糸及織物製造販賣
資本金 一千萬圓 拂込金 三百五十萬圓

全國人造絹糸會社工場一覽 (A、K、M)

合資會社京都人絹紡績所

所在地 京都府宇治郡山科町大字御陵小字四丁野五四
設立 昭和三年十月二十五日
目的 (イ) 人造絹糸紡績並ニ人造絹糸屑ト毛糸若クハ
(ロ) 毛糸紡績並ニ綿毛混合紡績其ノ他
資本 五萬圓
代表社員 木村治助 無限社員 佐久間敬治
無限社員 小貫太重

三重人造絹糸株式會社

所在地 三重縣安濃郡安東村大字觀音寺 電六六六・一一三五
創立 大正十三年八月
製標品 人造絹糸
商標及 七萬五千封度
月産額 一百萬圓
積立金 三萬四千五百圓
社積立 岡長平
B 一
拂込金 六十七萬五千圓
最近配當 一割三分
常務取締役 外山治郎

全國人造絹糸會社工場一覽 (T)

◎東京人絹工業株式會社

所在地 埼玉縣川越町

◎東京人造絹糸株式會社

所在地 東京府淺草區黑船町一丁目 電話淺草三〇九六
 東京府神奈川縣松田町ニアリシモノニシテ罹災後
 震災前靜岡縣吉原町ニ移リシ田德之助個人會社東京人
 造絹糸製造所ヲ大正十五年四月一日株式組織ニ更

| | | | |
|-------------|---|--------|--------|
| 資本額 | 一、千萬元 | 拂込金 | 二百五十萬圓 |
| 製産品 | 人造絹糸 | | |
| 社長 | 六田德之助 | 常務取締役 | 藤掛與左衛門 |
| 取締役 | 町邊完藏 | 取締役 | 澁谷正吉 |
| 同 監査役 | 若林龜之助 | 同 監査役 | 堀内半三郎 |
| 同 監査役 | 鈴木修三 | 兼 房重太郎 | |
| 事務員數 | 男 二五〇人 女 二五〇人 | | |
| 使用人數 | 男 二〇〇人 女 二〇〇人 | | |
| 敷地坪數 | 二、二〇〇坪 | | |
| 建物坪數 | 二、二〇〇坪 | | |
| 工場 | 靜岡縣吉原町 電吉原二〇〇 | | |
| ◎東洋レーヨン株式會社 | | | |
| 所在地 | 東京市日本橋區本町二丁目一番地 | | |
| 沿革 | 大正五年一月創立、同年四月起工シ、昭和二年八月一日竣功操業開始、引續キ第二期工事劃計中 | | |
| 資本額 | 一、千萬元 | 拂込金 | 一千萬圓 |
| 製産品 | 人造絹糸 | | |
| 社長 | 安川雄之助 | 專務取締役 | 平田篤次郎 |

◎本店工場

| | | | |
|-----------|--|-------|-------|
| 常務取締役 | 辛島淺彦 | 取締役 | 南條金雄 |
| 同 監査役 | 小林正直 | 同 監査役 | 川村貞太郎 |
| 同 監査役 | 武村貞一郎 | 同 監査役 | 林德太郎 |
| 事務員數 | 男 一、二〇〇人 女 二五〇人 | | |
| 職工數 | 男 一、〇〇〇人 女 八〇〇人 | | |
| 敷地坪數 | 一、七〇〇坪 | | |
| 建物坪數 | 三三、〇〇〇坪 | | |
| ◎滋賀縣滋賀郡石山 | | | |
| 常務取締役 | 當社ハ三井物産株式會社ノ分身ニシテ大正十五年春ヨリ滋賀工場建設ニ着手シテ昭和四年春擴張工 | | |
| 社長 | 石山廣 | | |
| 同 監査役 | 目下製造能力日産八噸ナリ | | |
| 事務員數 | 男 一、五〇〇人 女 二八〇人 | | |
| 職工數 | 男 一、五〇〇人 女 一、三〇〇人 | | |
| 敷地坪數 | 一七〇、〇〇〇坪 | | |
| 建物坪數 | 四三、〇〇〇坪 | | |

支那紡織會社工場一覽

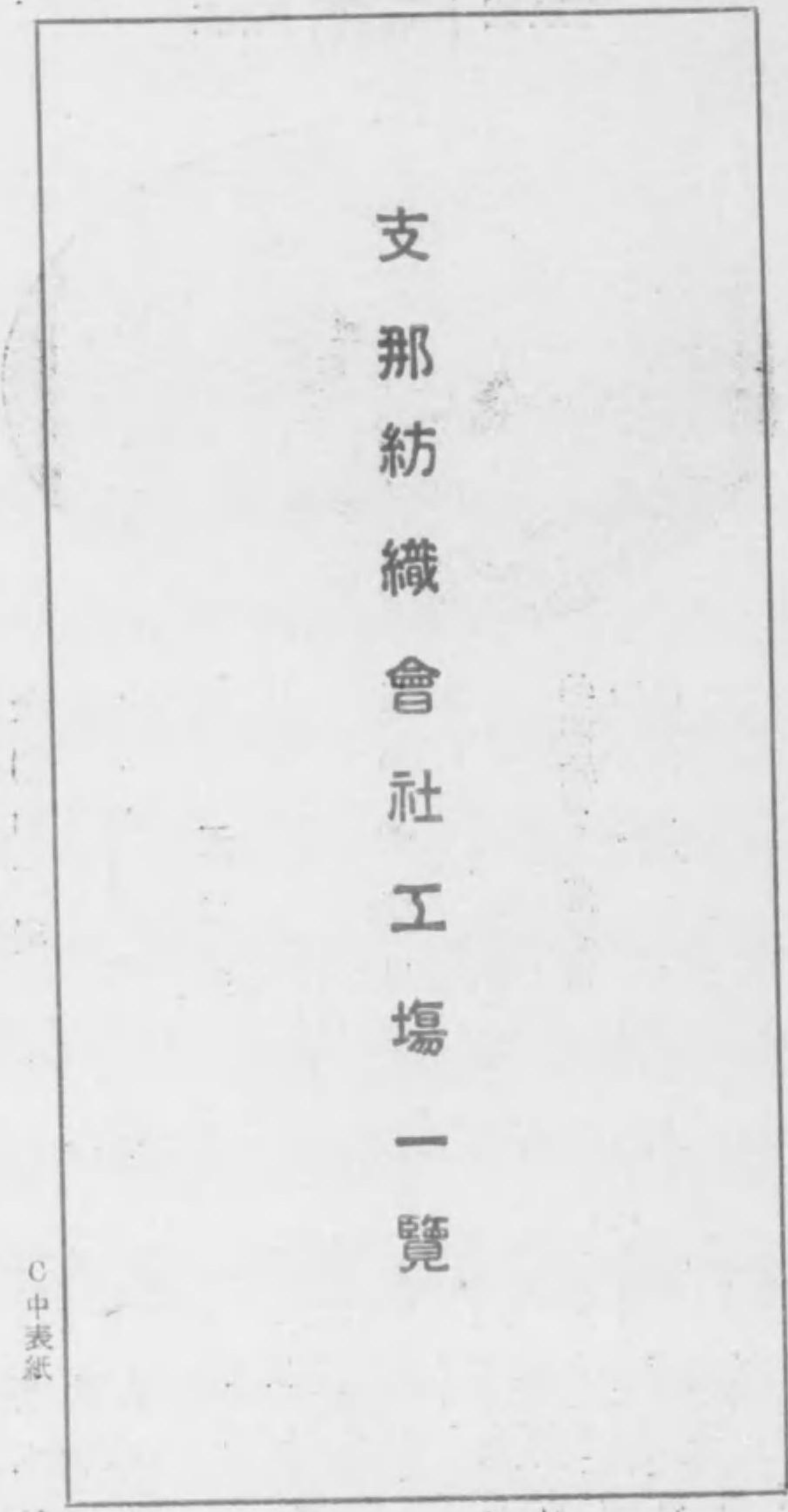

支那

C 中表紙

天覽の光榮を賜ふ

TRADE MARK

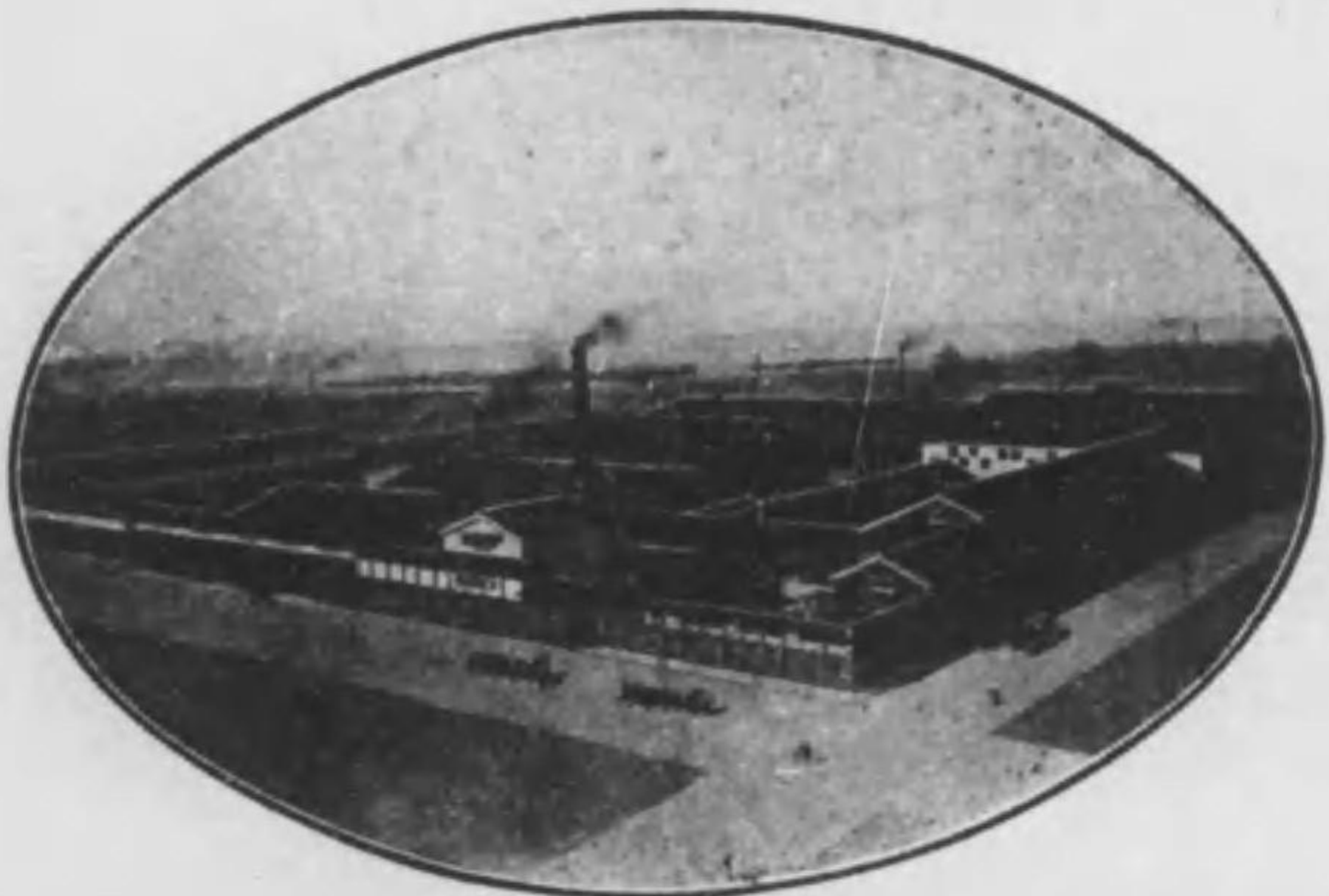

製品 舶來品凌駕

金剛印鋼環入
 ワイヤーヘルド及棒
 地球天馬印
 リードワイヤー及箴
 自動織機用
 ドロツパー及
 シャツトル
 特許輸出向荷造用
 帶鐵止金
 其他製造販賣

日本工業株式會社

大坂市東區
 本工場
 大阪府東區
 本工場
 東京市東區
 出張所
 神戶市東區
 出張所
 大阪市東區
 出張所
 京都府東區
 出張所
 福岡市東區
 出張所
 長崎市東區
 出張所
 西門外
 出張所
 道玄橋
 出張所
 頓座
 出張所
 一期
 出張所
 住友
 出張所
 友寄
 出張所
 ルビ
 出張所

支那紡織會社工場一覽

- 一、上海外國租界内外附近支那紡績會社(廿五)
- (一)恒豐紡織新局 (Heng Foong)
 所在地 上海楊樹浦華盛路十二號 創立一八九〇年
 資本 百八萬兩
 積立金 三十一萬兩
 職工 數 六、一〇〇
 織機臺數 { プラツト・ヘザリントン
 ドラツト・サコロウエル
 ツツキンソン } 六一二臺
 電力 一、五〇〇キロ
 使用棉花 三、九〇三
 生產綿糸 一三、六〇〇六擔
 生產綿布 三、八一七九捆
 所在地 上海楊樹浦四號
 資本 三十萬兩
 積立金 十萬兩
 職工 數 一、三、五四八
 電力 三五〇馬力
 使用棉花 七二〇
 生產綿糸 三〇、〇〇〇
 生產綿布 九、〇〇〇
- (二)振華紡織公司 (Anglo Chinese)
 所在地 上海楊樹浦四號
 資本 三十萬兩
 積立金 十萬兩
 職工 數 一、三、五四八
 電力 三五〇馬力
 使用棉花 七二〇
 生產綿糸 三〇、〇〇〇
 生產綿布 九、〇〇〇
- (三)申新紡織第一廠 (Shen Hsin No. 1)
 所在地 上海白利南路
 資本 三百萬兩
 積立金 三百萬兩
 職工 數 三、八、八八〇
 織機臺數 { アサリウス
 サコロウエル } 三一、〇〇〇
 電力 二、四〇〇キロ
 使用棉花 七、五、九八八
 生產綿糸 二一、三二一
 生產綿布 四、七三三、二九〇反
- (四)申新紡織第二廠 (Shen Hsin No. 2)
 所在地 上海宜昌路二號
 資本 二百萬兩
 積立金 二百萬兩
 職工 數 一、二、〇〇〇
 電力 一、二〇〇キロ
 使用棉花 二、四〇〇
 生產綿糸 八、四、五〇〇
 生產綿布 二、四、〇〇〇
- (五)申新紡織第五廠 (Shen Hsin No. 5)
 所在地 上海華德路高郵橋
 資本 百萬兩
 積立金 百萬兩
 職工 數 一、一、九一四
 電力 一、一、九一四
 使用棉花 一、一、九一四
 生產綿糸 一、一、九一四
 生產綿布 一、一、九一四

支那紡績會社工場一覽

支那紡織會社工場一覽

錘數 { スモレーン
ヘザリントン

四、〇七一六錘
二、八八〇錘
一、〇一〇キロ
二、〇一〇二
八〇、〇〇〇錘
二〇、〇〇〇錘

(六) 申新紡織第七廠 (Shen Hsin No. 7)

所在地 上海楊樹浦路三十六號
沿革 一八九六年創立 東方紗廠の經營なりしも一九二
八年十二月申新紗廠讓受け一九二九年一月より第
七廠として操業す

資本金 百七十五萬兩
錘數 アサリス 五二、〇〇〇錘
Gケーレ 四四八臺
織機臺數 三、五〇〇
職工力 九〇、〇〇〇
使用棉花 二一、〇〇〇
生産綿糸 二一、〇〇〇

(七) 鴻裕紡織公司 (Hong Yue)

所在地 上海夢根路五十五號 創立 一九一六年
資本金 百八十萬兩
積立金 十六萬兩
アサリス 三八、四〇〇錘
五、五〇〇錘
二四〇臺
一、六〇〇キロ
織機臺數 二、五二一
職工力 二四、六〇〇
使用棉花 二四、六〇〇

職工力 二四、六〇〇
使用棉花 二四、六〇〇
生産綿糸 二四、六〇〇

(八) 溥益紡織公司第一廠 (Pon Yih No. 1)

所在地 上海西蘇州路二十七號 創立 一九一六年
資本金 百萬兩
積立金 四十三萬三千四百兩
ハワード 二六、六二〇錘
一、六〇〇錘
一、八〇〇キロ

職工力 一、二八〇
使用棉花 一五、六〇〇
生産綿糸 一五、五七九

(九) 溥益紡織公司第二廠 (Pon Yih No. 2)

所在地 上海南京路民裕里 創立 一九二二年
資本金 百五十萬兩
ハワード 二四、〇〇〇錘
五〇〇臺
七五〇キロ

織機臺數 一、一二九
職工力 一五、〇〇〇
使用棉花 一六、七七六
生産綿糸 一六、七七六

(十) 厚生滋記紡織公司 (Hou Sun)

所在地 上海楊樹浦西湖路 創立 一九一七年
資本金 二百萬兩
積立金 八萬兩
サコロウエル 五〇、六八八錘
一、一〇四錘
織機臺數 { ノールス
リアシル 九二〇臺
二、七三〇キロ

職工力 二、七三〇
使用棉花 二、七三〇
生産綿糸 二、七三〇

(十一) 緯通紡織公司 (Wei Tung)

所在地 上海平涼路 創立 一九一九年
資本金 百二十萬兩
ドキシ 二四、五七〇錘
六〇〇キロ
織機臺數 一、六〇〇
職工力 一、六〇〇
使用棉花 一、五〇〇
生産綿糸 一、五〇〇

(十二) 同昌公司 (Tung Chang)

所在地 上海南市機廠街 創立 一九一九年
資本金 三十三萬六千兩
錘數 一一、五九二錘
七〇〇
二五〇馬力
一七、三〇〇
四、六七四

(十三) 三新紡織公司工廠 (San Sin)

所在地 上海楊樹浦八十七號 創立 一九一九年
資本金 四百五十萬兩
ハワード 六九、八八〇錘
ドブソ 一、〇〇〇臺
ノールス
リアシル

支那紡織會社工場一覽

職工力 一、五〇〇馬力
三、七〇〇
九八、一二六
一八、〇一三
一五三、七二八

(十四) 統益紡織公司 (Tung Yih)

所在地 上海莫干山路十號 創立 一九一九年
資本金 百五十萬兩
サコロウエル 五〇、六八八錘
八、五二六錘
二、三〇〇キロ

織機臺數 一、四〇〇
職工力 一、四〇〇
使用棉花 一、四〇〇
生産綿糸 一、四〇〇

(十五) 恒大紗廠 (Heng Dah)

所在地 上海浦東楊思橋 創立 一九一九年
資本金 百萬兩
錘數 一五、五五二錘
七〇〇キロ

(十六) 華豐紡織公司 (Hua Feng)

所在地 上海楊樹浦引翔巷 創立 一九二〇年
資本金 二百萬兩
錘數 二五、六〇〇錘
一、〇〇〇キロ
一、一四六
二一、五〇〇
五、九二〇

(十七) 永安紡織公司第一廠 (Wing On No. 1)