

国立国会図書館 赤松則良関係文書 35-1

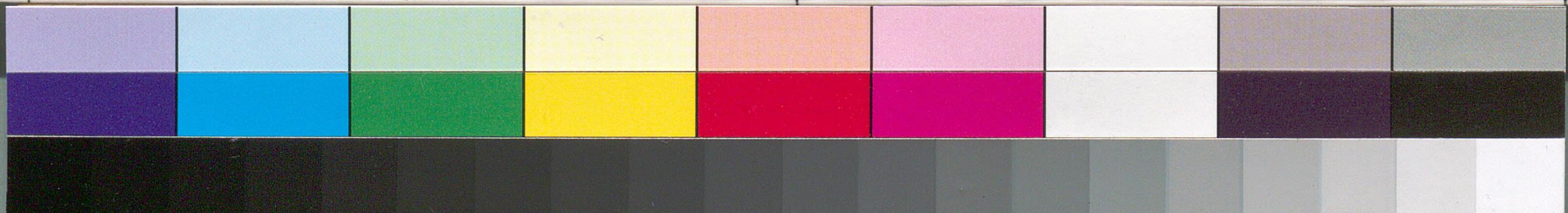

30 31 32 33 34 35 36 37 38 39 40 41 42 43 44 45 46 47 48 49 50 51 52 53 54 55 56 57 58 59 60

国立国会図書館 赤松則良関係文書 35-1



国立国会図書館 赤松則良関係文書 35-1

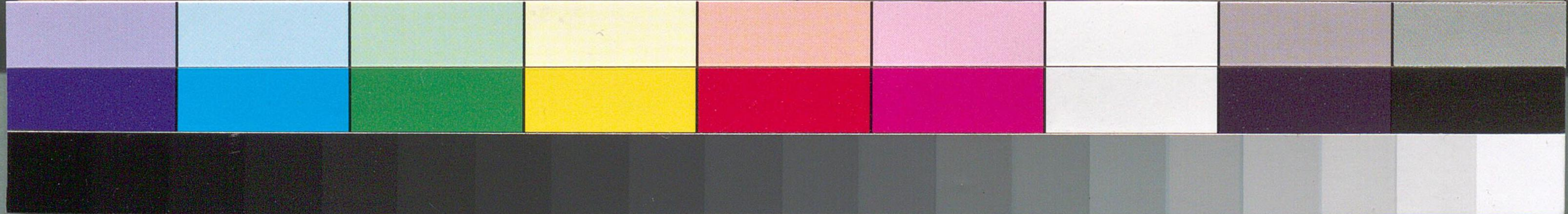

国立国会図書館 赤松則良関係文書 35-1

196
430

0.12
150
80
1500

210
1130

十三日

慶

初
大
社



六月五日
仙傳を連
は村に
内

美正月	初	1	2	3	4	5	6	7	8	9	10	11	12	13	14	15	16	17	18	19	20	21	22	23	24	25	26	27	28	29	30
華正月	初	1	2	3	4	5	6	7	8	9	10	11	12	13	14	15	16	17	18	19	20	21	22	23	24	25	26	27	28	29	30
美二月	初	1	2	3	4	5	6	7	8	9	10	11	12	13	14	15	16	17	18	19	20	21	22	23	24	25	26	27	28	29	30
華二月	初	1	2	3	4	5	6	7	8	9	10	11	12	13	14	15	16	17	18	19	20	21	22	23	24	25	26	27	28	29	30
美三月	初	1	2	3	4	5	6	7	8	9	10	11	12	13	14	15	16	17	18	19	20	21	22	23	24	25	26	27	28	29	30
華三月	初	1	2	3	4	5	6	7	8	9	10	11	12	13	14	15	16	17	18	19	20	21	22	23	24	25	26	27	28	29	30
美四月	初	1	2	3	4	5	6	7	8	9	10	11	12	13	14	15	16	17	18	19	20	21	22	23	24	25	26	27	28	29	30
華四月	初	1	2	3	4	5	6	7	8	9	10	11	12	13	14	15	16	17	18	19	20	21	22	23	24	25	26	27	28	29	30
美五月	初	1	2	3	4	5	6	7	8	9	10	11	12	13	14	15	16	17	18	19	20	21	22	23	24	25	26	27	28	29	30
華五月	初	1	2	3	4	5	6	7	8	9	10	11	12	13	14	15	16	17	18	19	20	21	22	23	24	25	26	27	28	29	30
美六月	初	1	2	3	4	5	6	7	8	9	10	11	12	13	14	15	16	17	18	19	20	21	22	23	24	25	26	27	28	29	30
華六月	初	1	2	3	4	5	6	7	8	9	10	11	12	13	14	15	16	17	18	19	20	21	22	23	24	25	26	27	28	29	30

十月十八酉小
 十一月初三午大
 十一月初八卯立春
 十一月初三丑雨水
 十一月初八子驚蟄
 十一月初四丑春分
 十一月初九卯清明
 十一月初五未穀雨
 十一月初一丑立夏
 十一月初六未小滿
 十一月初二卯芒種
 十一月初八子夏至
 十一月初四申大暑
 十一月初十巳立秋
 十一月初六丑處暑
 十一月初八卯白露
 十一月初三戌秋分
 十一月初九亥小寒
 十一月初四戌小雪
 十一月初九未大雪
 十一月初四酉冬至

美正月	華正月	美二月	華二月	美三月	華三月	美四月	華四月	美五月	華五月	美六月	華六月	美七月	華七月	美八月	華八月	美九月	華九月	美十月	華十月	美十一月	華十一月	美十二月	華十二月
初一日	初一日	初二日	初二日	初三日	初三日	初四日	初四日	初五日	初五日	初六日	初六日	初七日	初七日	初八日	初八日	初九日	初九日	初十日	初十日	十一日	十一日	十二日	十二日
十三日	十三日	十四日	十四日	十五日	十五日	十六日	十六日	十七日	十七日	十八日	十八日	十九日	十九日	二十日	二十日	二十一日	二十一日	二十二日	二十二日	二十三日	二十三日	二十四日	二十四日
二十五日	二十五日	二十六日	二十六日	二十七日	二十七日	二十八日	二十八日	二十九年	二十九年	三十日	三十日	三十一日	三十一日	三十二日	三十二日	三十三日	三十三日	三十四日	三十四日	三十五日	三十五日	三十六日	三十六日
三十七日	三十七日	三十八日	三十八日	三十九日	三十九日	第四十日	第四十日	第四十一日	第四十一日	第四十二日	第四十二日	第四十三日	第四十三日	第四十四日	第四十四日	第四十五日	第四十五日	第四十六日	第四十六日	第四十七日	第四十七日	第四十八日	第四十八日
第四十九日	第四十九日	第五十日	第五十日	第五十一日	第五十一日	第五十二日	第五十二日	第五十三日	第五十三日	第五十四日	第五十四日	第五十五日	第五十五日	第五十六日	第五十六日	第五十七日	第五十七日	第五十八日	第五十八日	第五十九日	第五十九日	第六十日	第六十日

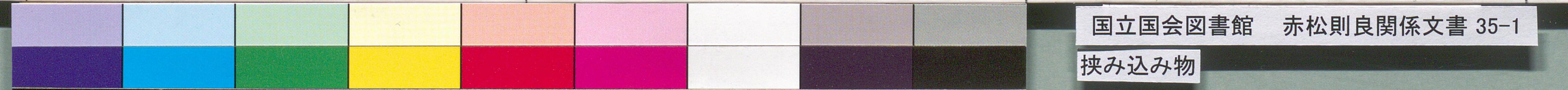

国立国会図書館 赤松則良関係文書 35-1
 挟み込み物

den der Maas in 1861 tot en met 1865, geeft over die vijf jaren voor Grave + 5.37, voor Megen + 3.93, voor Lith + 3.01, voor de Blaauwsluis + 2.10, voor Crevecoeur + 1.86, voor Heusden + 1.55, en voor Woudrichem bij vloed + 1.61 en bij eb + 1.34 M. AP.

(6). De dijken tusschen Maastricht en Cuyk vormen geen zamenhangend geheel. Overigens waren de noodpeilen in 1863 in meters boven AP., van Cuyk tot Woudrichem, te Cuyk l. 11.00 (overlaatspeil van de Beersche Maas) te Mook r. 12.00, te Heumen r. 11.93, te Groot-Linden l. 11.50, te Gassel l. 11.55, te Over-Asselt r. 11.66, te Grave l. 11.46, aan den Elftweg bij Grave, l. 8.50, te Neer-Asselt r. 11.43, te Velp l. 11.20, te Reek l. 10.80, te Keent r. 11.00, te Overlangel l. 10.70, te Neerloon l. 10.55, te Niftrik r. 10.50, te Rav. sein l. 10.50, te Neerlangel l. 10.30, te Demen l. 10.00, te Batenburg r. 10.00, te Dieden l. 9.85, aan de Diedensche of Megensche sluis l. 9.60, te Appeltern r. 9.40, te Megen l. 9.50, te Macharen aan het Veer l. 9.40, te Altfort r. 9.25, te Maasbommel r. 9.10, te Oijen l. 9.30, te Alphen r. 8.92, te Teeffelen l. 9.00, te Lithoijen l. 8.90, te Lith l. 8.85, te Kessel l. 8.70, te Heerewaarden r. 7.00, te Maren l. 8.50, te St. Andries r. 8.00, hoogte van den afsluitdijk, te Rossum r. 8.60, te Alem l. 8.30, te Driel r. 7.90, bij de Blaauwsluis l. 7.30, te Empel l. 6.80, te Hedel r. 7.34, te 's Bosch (in 1813, 3.76) l. 4.11 (inundatiepeil), te Crevecoeur l. 6.25, te Treurenburg l. 6.50, te Bokhoven l. 5.45, bij den overlaat aldaar l. 3.80, bij den overlaat in den Aardappelendijk tusschen Vlijmen en Engelen l. 4.11, te Ammerzoden r. 7.00, te Well r. 7.00, te Vlijmen l. 7.35, te Nederhemert r. 6.63, te Heusden l. 6.60, te Wijk l. 6.60, te Aalst r. 6.30, te Veen l. 6.60, te Poederroijen r. 5.80, te Opandel l. 6.60, te Neerandel l. 6.50, te Giessen l. 6.45, te Rijswijk l. 6.40. Bij de Dief-, Meer- en Zuidersluisge-dijken is het noodpeil + 6.48 M. AP. (r. o.) en bij den Noord-Lingedijk + 6.00 M. AP.

(7). Hoogte van den afsluitdijk van het kanaal van St. Andries.

De vroegere Lijmersche Overlaat is in 1862 over 3145 M. langte tot hoogte van 16.41 M. + AP. gebragt.

N ^o .	0	1	2	3	4	5	6	7	8	9	Prop.
0	0	00000	30103	47712	60206	69897	77815	84510	90309	95424	
10	00000	00482	00860	01284	01708	02119	02531	02938	03342	03743	415
11	04139	04532	04921	05307	05690	06070	06446	06819	07188	07555	379
12	07918	08279	08636	08991	09342	09691	10037	10380	10721	11059	349
13	11394	11727	12057	12385	12710	13033	13354	13672	13988	14301	323
14	14613	14922	15229	15534	15836	16137	16435	16732	17026	17319	300
15	17609	17898	18184	18469	18752	19033	19312	19590	19866	20130	281
16	20412	20683	20952	21219	21484	21748	22011	22272	22531	22789	264
17	23045	23300	23553	23805	24055	24304	24551	24797	25042	25285	249
18	25527	25765	26007	26245	26482	26717	26951	27184	27416	27646	236
19	27875	28103	28330	28556	28780	29003	29226	29447	29667	29885	223
20	30103	30320	30535	30750	30963	31175	31387	31597	31806	32015	212
21	32222	32428	32634	32838	33041	33246	33445	33646	33846	34044	202
22	34242	34439	34635	34830	35025	35218	35411	35603	35793	35984	194
23	36173	36361	36549	36736	36922	37107	37291	37475	37658	37840	185
24	38021	38202	38382	38561	38739	38917	39094	39270	39445	39620	177
25	39794	39967	40140	40312	40483	40654	40824	40993	41162	41330	171
26	41497	41664	41830	41996	42160	42325	42488	42651	42813	42975	164
27	43136	43297	43457	43616	43775	43933	44091	44248	44404	44560	158
28	44716	44871	45025	45179	45332	45484	45637	45788	45939	46090	153
29	46240	46389	46538	46687	46835	46982	47129	47276	47422	47567	148
30	47712	47857	48001	48144	48287	48430	48572	48714	48855	48996	143
31	49136	49276	49415	49554	49693	49831	49969	50106	50243	50379	138
32	50515	50651	50786	50920	51055	51188	51322	51455	51587	51720	134
33	51851	51983	52114	52244	52375	52504	52634	52763	52892	53020	130
34	53148	53275	53403	53529	53656	53782	53908	54033	54158	54283	126
35	54407	54531	54654	54777	54900	55023	55145	55267	55388	55509	122
36	55630	55751	55871	55991	56110	56229	56348	56467	56585	56703	119
37	56822	56937	57054	57171	57287	57403	57519	57634	57749	57864	116
38	57982	58092	58206	58320	58433	58546	58659	58771	58883	58995	113
39	59118	59229	59339	59449	59550	59660	59770	59879	59988	60097	110
40	60218	60323	60428	60531	60638	60746	60853	60959	61066	61172	107
41	61281	61384	61490	61595	61700	61805	61909	62014	62118	62221	104
42	62328	62428	62531	62634	62737	62839	62941	63043	63144	63246	102
43	63348	63448	63549	63649	63749	63849	63949	64048	64147	64246	99
44	64345	64445	64542	64640	64738	64836	64933	65031	65128	65225	98
45	65321	65417	65514	65610	65706	65801	65896	65992	66087	66181	96
46	66276	66370	66464	66558	66652	66745	66839	66932	67025	67117	94
47	67210	67302	67394	67486	67573	67669	67761	67852	67943	68034	92
48	68124	68215	68305	68395	68484	68574	68664	68753	68842	68930	90
49	69020	69108	69197	69285	69373	69461	69548	69636	69723	69810	88
50	69897	69984	70070	70157	70243	70329	70415	70501	70586	70672	86
51	70757	70842	70927	71012	71096	71181	71265	71349	71433	71517	84
52	71600	71684	71767	71850	71933	72016	72099	72181	72263	72346	82
53	72428	72509	72591	72672	72754	72835	72916	72997	73078	73159	81
54	73239	73320	73400	73480	73560	73640	73719	73799	73878	73957	80
55	74036	74115	74194	74273	74351	74429	74507	74586	74663	74741	78
56	74819	74896	74974	75051	75128	75205	75282	75358	75435	75511	77
57	75587	75664	75740	75815	75891	75967	76042	76118	76193	76268	75
58	76343	76418	76492	76567	76641	76716	76790	76864	76938	77012	74
59	77085	77159	77232	77305	77379	77452	77525	77597	77670	77743	73
60	77815	77887	77960	78032	78104	78176	78247	78319	78390	78462	72

N ^o .	0	1	2	3	4	5	6	7	8	9	Prop.
61	78533	78604	78675	78746	78817	78888	78958	79029	79099	79169	71
62	79239	79309	79379	79449	79518	79588	79657	79727	79796	79865	70
63	79934	80003	80072	80140	80209	80277	80346	80414	80482	80550	69
64	80618	80686	80754	80821	80889	80956	81023	81090	81158	81224	68
65	81291	81358	81425	81491	81558	81624	81690	81757	81823	81889	67
66	81954	82020	82086	82151	82217	82282	82347	82413	82478	82543	66
67	82607	82672	82737	82802	82866	82930	82995	83059	83123	83187	65
68	83251	83315	83378	83442	83506	83569	83632	83696	83759	83822	64
69	83885	83948	84011	84073	84136	84198	84261	84323	84386	84448	63
70	84510	84572	84634	84696	84757	84819	84880	84942	85003	85065	62
71	85126	85187	85248	85309	85370	85431	85491	85552	85612	85673	61
72	85733	85794	85854	85914	85974	86034	86094	86153	86213	86273	60
73	86332	86392	86451	86510	86570	86629	86688	86747	86806	86864	59
74	86923	86982	87040	87099	87157	87216	87274	87332	87390	87448	58
75	87506	87564	87622	87679	87737	87795	87852	87910	87967	88024	57
76	88081	88138	88195	88252	88309	88366	88423	88480	88536	88593	56
77	88649	88705	88762	88818	88874	88930	88986	89042	89098	89154	56
78	89209	89265	89321	89376	89432	89487	89542	89597	89653	89708	55
79	89763	89813	89873	89927	89982	90037	90091	90146	90200	90255	54
80	90309	90363	90417	90472	90526	90580	90634	90687	90741	90795	54
81	90849	90902	90956	91009	91062	91116	91169	91222	91275	91328	53
82	91381	91434	91487	91540	91593	91645	91698	91751	91803	91855	53
83	91908	91960	92012	92065	92117	92169	92221	92273	92324	92376	52
84	92428	92480	92531	92583	92634	92686	92737	92788	92840	92891	51
85	92942	92993	93044	93095	93146	93197	93247	93298	93349	93399	51
86	93450	93500	93551	93601	93651	93702	93752	93802	93852	93902	50
87	93952	94002	94052	94101	94151	94201	94250	94300	94349	94399	49
88	94448	94498	94547	94596	94645	94694	94743	94792	94841	94890	48
89	94939	94988	95036	95085	95134	95182	95231	95279	95328	95376	48
90	95424	95472	95521	95569	95617	95665	95713	95761	95809	95856	48
91	95904	95952	95999	96047	96095	96142	96190	96237	96284	96332	48
92	96379	96426	96473	96520	96567	96614	96661	96708	96755	96802	47
93	96848	96895	96942	96988	97035	97081	97128	97174	97220	97267	47
94	97313	97359	97405	97451	97497	97543	97589	97635	97681	97727	46
95	97772	97818	97864	97909	97955	98000	98046	98091	98137	98182	46
96	98227	98272	98318	98363	98408	98453	98498	98543	98588	98632	45
97	98677	98722	98767	98811	98856	98900	98945	98989	99034	99078	45
98	99123	99167	99211	99255	99300	99344	99388	99432	99476	99520	44
99	99564	99607	99651	99695	99739	99782	99826	99870	99913	99957	44

$$\text{Nep. log. } a = \frac{1}{\text{Mod.}} \text{ Brigg. log. } a. \quad \text{Modulus} = 0,4342945$$

$$\frac{1}{\text{Modulus}} = 2,3025851. \quad \text{Log. Mod.} = 9,6377843$$

$$e = 10^{\text{Mod.}} = 2,7182818. \quad \frac{1}{e} = 0,3678794$$



Gr.	Sinus.	V.	Cosinus.	V.	Tangens.	V.	Cotang.	Ver-schillen.
0	0.00000	1745	1.00000	15	0.00000	1746	oneindig	90
1	0.01745	1745	0.99985	46	0.01746	1746	57.23996	89
2	0.03490	1744	0.99939	76	0.03492	1749	28.63625	88
3	0.05234	1742	0.99863	107	0.05241	1752	19.08114	87
4	0.06976	1740	0.99756	137	0.06993	1756	14.30067	86
5	0.08716	1737	0.99619	167	0.08749	1761	11.43005	85
6	0.10453	1734	0.99452	197	0.10510	1766	9.51436	84
7	0.12187	1730	0.99255	228	0.12278	1776	8.14435	83
8	0.13917	1726	0.99027	258	0.14054	1784	7.11537	82
9	0.15643	1722	0.98769	288	0.15838	1795	6.31375	81
10	0.17365	1716	0.98481	318	0.17633	1805	5.67128	80
11	0.19081	1710	0.98163	348	0.19438	1818	5.14455	79
12	0.20791	1704	0.97815	378	0.21256	1831	4.70463	78
13	0.22495	1697	0.97437	407	0.23087	1846	4.33148	77
14	0.24192	1690	0.97030	437	0.24933	1862	4.01073	76
15	0.25882	1682	0.96593	467	0.26795	1880	3.73205	75
16	0.27564	1673	0.96126	496	0.28675	1898	3.48741	74
17	0.29237	1665	0.95630	524	0.30573	1919	3.27085	73
18	0.30902	1655	0.95106	554	0.32492	1941	3.07768	72
19	0.32557	1645	0.94552	583	0.34433	1964	2.90421	71
20	0.34202	1635	0.93969	611	0.36397	1989	2.74748	70
21	0.35837	1624	0.93358	640	0.38386	2017	2.60509	69
22	0.37461	1612	0.92718	668	0.40403	2044	2.47509	68
23	0.39073	1601	0.92050	695	0.42447	2076	2.35555	67
24	0.40674	1588	0.91355	724	0.44523	2108	2.24604	66
25	0.42262	1575	0.90631	752	0.46631	2142	2.14451	65
26	0.43837	1562	0.89879	778	0.48773	2180	2.05050	64
27	0.45399	1548	0.89101	806	0.50953	2218	1.96261	63
28	0.46947	1534	0.88295	833	0.53171	2260	1.88073	62
29	0.48481	1519	0.87462	859	0.55431	2304	1.80405	61
30	0.50000	1504	0.86603	886	0.57735	2351	1.73205	60
31	0.51504	1488	0.85717	912	0.60086	2401	1.66428	59
32	0.52992	1472	0.84805	938	0.62487	2454	1.60033	58
33	0.54464	1455	0.83867	963	0.64941	2510	1.53987	57
34	0.55919	1439	0.82904	989	0.67451	2570	1.48256	56
35	0.57358	1421	0.81915	1013	0.70021	2633	1.42815	55
36	0.58779	1403	0.80902	1038	0.72654	2701	1.37638	54
37	0.60182	1384	0.79864	1063	0.75355	2774	1.32704	53
38	0.61566	1366	0.78801	1086	0.78129	2849	1.27994	52
39	0.62932	1347	0.77715	1111	0.80978	2932	1.23490	51
40	0.64279	1327	0.76604	1133	0.83910	3019	1.19175	50
41	0.65606	1307	0.75471	1157	0.86929	3111	1.15037	49
42	0.66913	1287	0.74314	1179	0.90040	3212	1.11061	48
43	0.68200	1266	0.73135	1201	0.93252	3317	1.07237	47
44	0.69466	1245	0.71934	1223	0.96569	3431	1.03553	46
45	0.70711	1224	0.70711	1245	1.00000	3481	1.00000	45

Door interpolatie wordt bij gebruik van deze tafel een fout van hoogstens 1' gemaakt tusschen de grenzen..... en een fout van hoogstens 2' tusschen de grenzen.....

Sin.	Cosin.	Tang.	Cotang.
0° en 84°	6° en 90°	0° en 80°	10° en 90°
84° en 87°	3° en 6°	80° en 84°	6° en 10°

HOUTPRIJZEN.

Wanneer de kubiek Meter hout, waarbij de zaagsnede in de zwaarte-afmeting geleden wordt, f 33,32 kost, dan komt dit over een met den handelsprijs van 2 penningen of 1 duit de 11 teerling Amsterdamsche duimen (riemteerling voet of 0,0001876 kubiek Meter), zoo ook, wanneer per vierkanten Amsterdamschen duim der doorsnede betaald wordt, met den handelsprijs over den vierkanten duim, van 18 duiten voor eene lengte van 18 Amsterdamsche voeten (5,096 Meter), van 20 duiten voor eene lengte van 20 Amsterdamsche voeten (5,663 Meter) en van 24 duiten voor eene lengte van 24 Amsterdamsche voeten (6,795 Meter).

Is die prijs in plaats van f 33,32, f 53,31, dan is de riemteerling voet in den handel tegen een cent betaald, en bij ver-rekening per vierkante Amsterdamsche duim der doorsnede, zijn voor de 20 Amsterdamsche voeten lengte, 32 duiten per vierkante Amsterdamsche duim doorsnede betaald.

Wordt de zaagsnede niet in de zwaarte-afmeting geleden, dan moet gerekend worden:

BIJ HANDELSZWAARTE OPGAVEN IN AMSTERDAMSCH E D U I M E N V A N										
	1½ en 2½	1½ en 3	2 en 2	2 en 2½	2 en 3	3 en 3	3 en 4	3 en 5	3 en 6	3 en 7
ZIJNDE IN METERS, BLIJVEND HOUT, BIJ EENE ZAAGSNEDE VAN 5 STREEP										
	0,034	0,034	0,046	0,046	0,046	0,072	0,072	0,072	0,072	0,072
	0,059	0,072	0,046	0,059	0,072	0,072	0,092	0,124	0,149	0,175
in plaats van	Gl. Cl.	Gl. Cl.	Gl. Cl.	Gl. Cl.	Gl. Cl.	Gl. Cl.	Gl. Cl.	Gl. Cl.	Gl. Cl.	Gl. Cl.
f 33,32	41,27	40,58	41,73	40,67	39,99	38,32	37,54	37,09	37,04	37,04
f 53,31	66,08	64,92	66,77	65,07	63,98	61,32	60,07	59,34	59,26	59,26
BIJ HANDELSZWAARTE OPGAVEN IN AMSTERDAMSCH E D U I M E N V A N										
	4 en 4	4 en 5	4 en 6	4 en 7	5 en 5	5 en 6	5 en 7	5 en 8	6 en 6	6 en 6
ZIJNDE IN METERS, BLIJVEND HOUT, BIJ EENE ZAAGSNEDE VAN 5 STREEP										
	0,098	0,098	0,098	0,098	0,124	0,124	0,124	0,124	0,149	0,149
	0,098	0,124	0,149	0,175	0,124	0,149	0,175	0,201	0,149	0,175
in plaats van	Gl. Cl.	Gl. Cl.	Gl. Cl.	Gl. Cl.	Gl. Cl.	Gl. Cl.	Gl. Cl.	Gl. Cl.	Gl. Cl.	Gl. Cl.
f 33,32	36,78	36,33	36,28	36,04	35,89	35,84	35,60	35,43	35,79	35,56
f 53,31	60,68	59,95	59,86	59,47	59,32	59,14	58,75	58,45	59,06	58,67

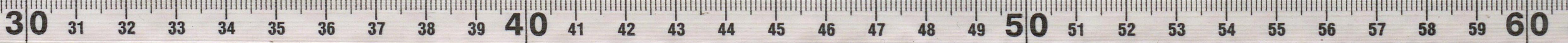

Lee myf = 16.58
= 16.92

二千五百三十四年一月
明治七年
同治十三年
一千八百七十四年一月

甲戌歲
同治十三年七月

DAGBOEK

VOOR

1870.

4

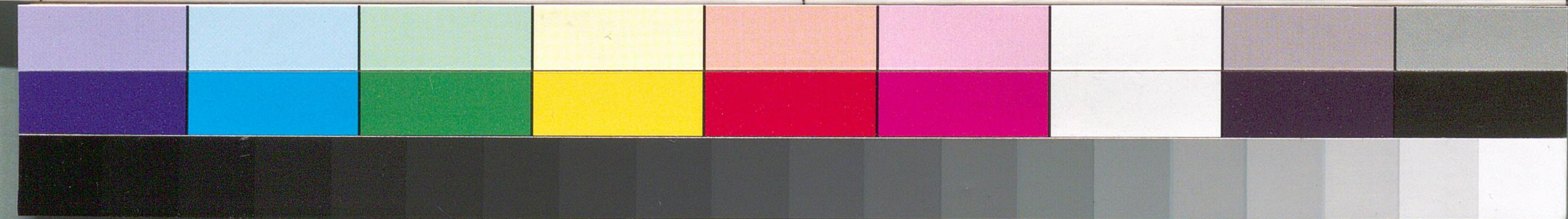

国立国会図書館 赤松則良関係文書 35-1

1)

JANUARIJ.

(1870.)

人日 朔日 祭 祝 儀 不 行 有 祭
 依 多 神 子 過

ZATERDAG.

1 六日 正月十日 朔 祭 儀 不 行 有 祭
 依 多 神 子 過

2—8)

JANUARIJ.

(1870.)

ZONDAG.

2 舟 中 祭 二 日 三 日 祭 十 日 祭 二 日 祭

MAANDAG.

3 四 日 祭 儀 不 行 有 祭
 依 多 神 子 過

DINGSDAG.

4 依 多 神 子 過

WOENSDAG.

5 依 多 神 子 過 福 利 祭 儀 不 行 有 祭

DONDERDAG.

6 舟 中 祭 儀 不 行 有 祭
 依 多 神 子 過

VIJFDAG.

7 舟 中 祭 儀 不 行 有 祭
 依 多 神 子 過



9—15)

JANUARIJ.

(1870.

9

ZONDAG.

10

MAANDAG.

11

不特務局ノ子ノ子ノ子

12

WOENSDAG.

13

DOENSDAG.

14

VRIJDAG.

15

ZATURDAG.

不特務局ノ子ノ子ノ子

16—22)

JANUARIJ.

(1870.

16

ZONDAG.

17

MAANDAG.

18

~~ZONDAG.~~ 日曜日

19

WOENSDAG.

20

DOENSDAG.

21

VRIJDAG.

22

ZATURDAG.

23—29)

JANUARIJ.

(1870.

23

ZONDAG.

24

MAANDAG.

25

DIENSDAG.

WOENSDAG.

26

DONDERDAG.

27

VRIJDAG.

28

ZATURDAG.

29

30—5)

JAN.—FEBRUARIJ.

(1870.

30

ZONDAG.

啓明天皇

31

MAANDAG.

1

DINGSDAG.

WOENSDAG.

2

DONDERDAG.

3

VRIJDAG.

祈年祭

4

ZATURDAG.

5

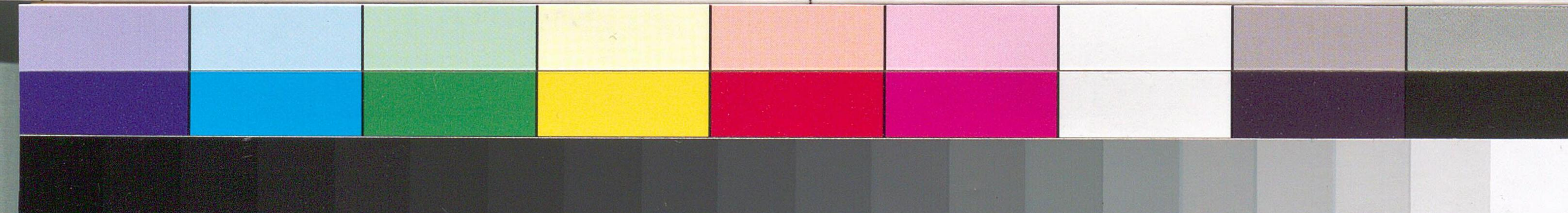

国立国会図書館 赤松則良関係文書 35-1

6	ZONDAG.
7	MAANDAG.
8	DINGSDAG.
9	WOENSDAG.
10	DONDERDAG.
11	VRIJDAG. 紀元節
12	ZATURDAG.

13	ZONDAG.
14	MAANDAG.
15	DINGSDAG.
16	WOENSDAG.
17	DONDERDAG.
18	VRIJDAG.
19	ZATURDAG.

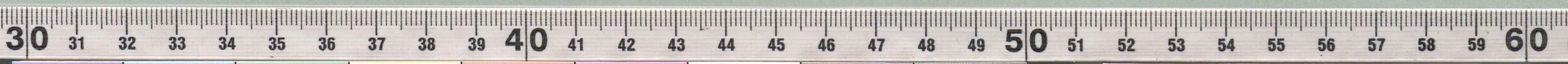

20—26)

FEBRUARIJ.

(1870.

20
ZONDAG.

21
MAANDAG.

22
DINGSDAG.

23
WOENSDAG.

24
DONDERDAG.

25
VRIJDAG.

26
ZATURDAG.

27—5)

FEBR.—MAART.

(1870.

27
ZONDAG.

28
MAANDAG.

1
DINGSDAG.

2
WOENSDAG.

3
DONDERDAG.

4
VRIJDAG.

5
ZATURDAG.

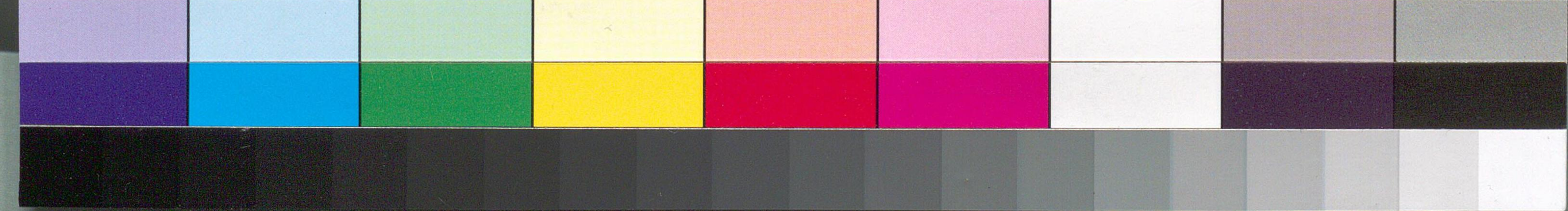

国立国会図書館 赤松則良関係文書 35-1

6	ZONDAG.
7	MAANDAG.
8	DINGSDAG.
9	WOENSDAG.
10	DONDERDAG.
11	VRIJDAG.
12	ZATURDAG.

13	ZONDAG.
14	MAANDAG.
15	DINGSDAG.
16	WOENSDAG.
17	DONDERDAG.
18	VRIJDAG.
19	ZATURDAG.

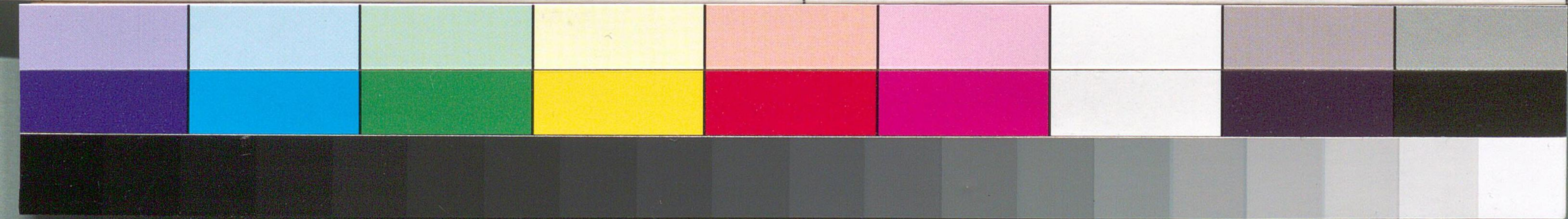

20	ZONDAG.	
21	MAANDAG.	
22	DINGSDAG.	
23	WOENSDAG.	
24	DONDERDAG	
25	VRIJDAG.	多助 湯 地 手 柄 入 酒 出 掛 出 借 借 掛 取 下 手 柄 出 借
26	ZATURDAG.	了 可 依 入 怪 文 配 仙 台 的 心 横 濱 的 心

27	ZONDAG.	
28	MAANDAG.	
29	DINGSDAG.	
30	WOENSDAG.	
31	DONDERDAG	
1	VRIJDAG.	
2	ZATURDAG.	



3 ZONDAG.

4 MAANDAG.

5 DINGSdag. 有事務出 年々作有

6 WOENSDAG.

7 DONDERDAG.

8 VRIJDAG.

9 ZATURDAG. 月進好春 不 雑 務 之 出 限
西 之 出 務 日 進 之 出 限 務 之 出 限

10 ZONDAG.

11 MAANDAG.

12 DINGSdag. 事務出 出
事務三時了 酒 三 代 州 長 之 歌 意 大
時 序 半 女 可 可

13 WOENSDAG. 事務有 出 事務出 出

14 DONDERDAG. 事務有 出 出 事務有 出 出
事務有 出 出 事務有 出 出
事務有 出 出 事務有 出 出
事務有 出 出 事務有 出 出

15 VRIJDAG. 事務有 出 出 事務有 出 出
事務有 出 出 事務有 出 出
事務有 出 出 事務有 出 出

16 ZATURDAG. 事務有 出 出 事務有 出 出
事務有 出 出 事務有 出 出
事務有 出 出 事務有 出 出



ZONDAG. 1 朝事未始... 辰時... 巳時...

MAANDAG. 2 皇朝... 辰時... 巳時... 午時...

DINGSdag. 3 天子... 辰時... 巳時... 午時...

WOENSDAG. 4 晴天... 辰時... 巳時... 午時...

DONDERDAG. 5 晴天... 辰時... 巳時... 午時...

VRIJDAG. 6

ZATURDAG. 7

ma ... day zondag

ZONDAG. 8 朝事... 辰時... 巳時...

MAANDAG. 9 朝事... 辰時... 巳時... 午時...

DINGSdag. 10 朝事... 辰時... 巳時... 午時...

WOENSDAG. 11 朝事... 辰時... 巳時... 午時...

DONDERDAG. 12

VRIJDAG. 13 朝事... 辰時... 巳時... 午時...

ZATURDAG. 14

zondag



15—21)

M E I.

(1870.

15

ZONDAG.

16

MAANDAG.

17

DINGSDAG.

18

WOENSDAG.

19

DONDERDAG

20

VRIJDAG.

21

ZATURDAG.

22—28)

M E I.

(1870.

22

ZONDAG.

23

MAANDAG.

24

DINGSDAG.

25

WOENSDAG.

26

DONDERDAG

27

VRIJDAG.

28

ZATURDAG.

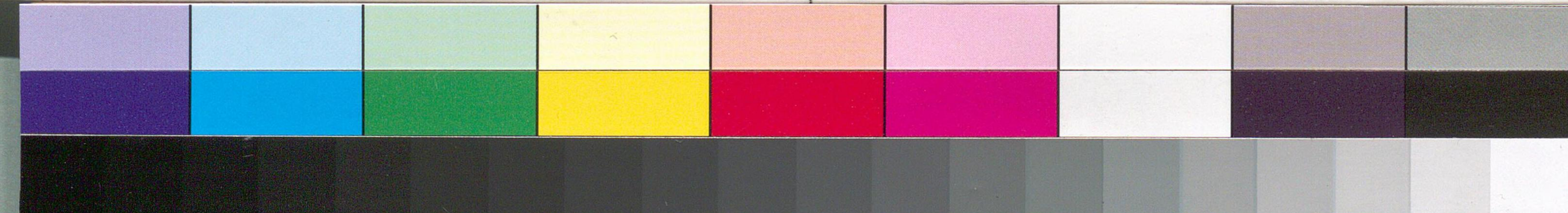
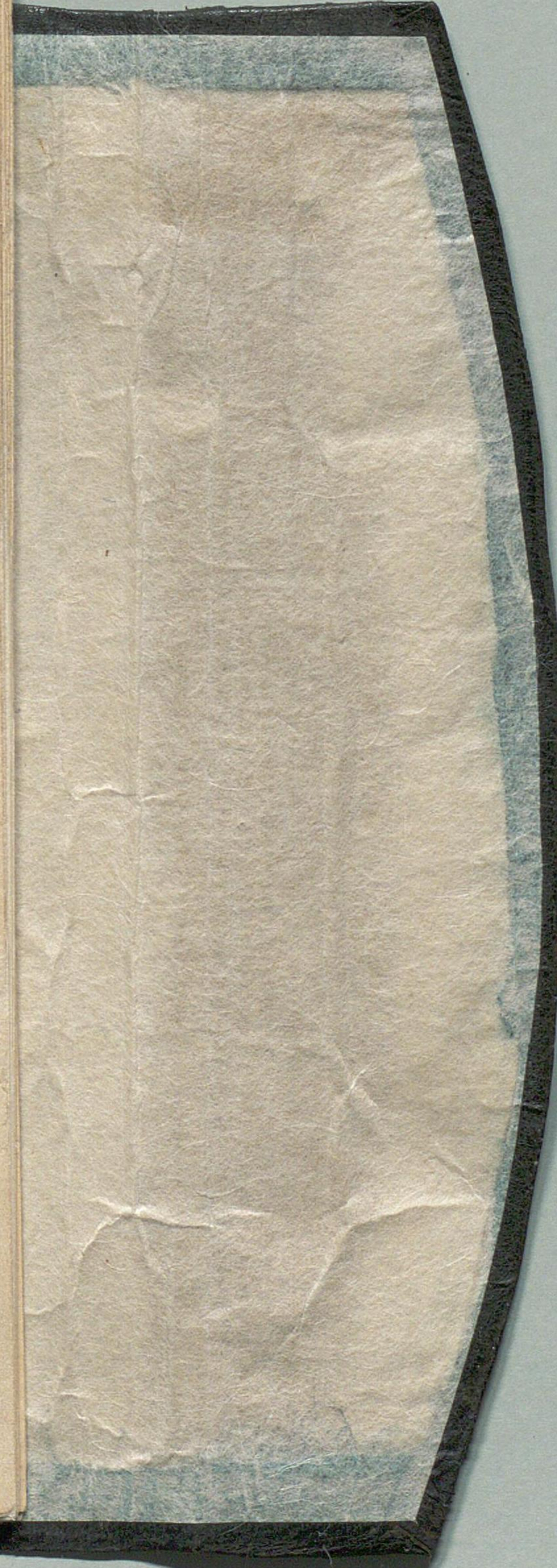

29	ZONDAG.	
30	MAANDAG.	
31	DINGSdag.	
1	WOENSDAG.	東 陽 寺
2	DONDERDAG	
3	VRIJDAG.	
4	ZATURDAG.	

5	ZONDAG.	
6	MAANDAG.	
7	DINGSdag.	
8	WOENSDAG.	
9	DONDERDAG	
10	VRIJDAG.	
11	ZATURDAG.	

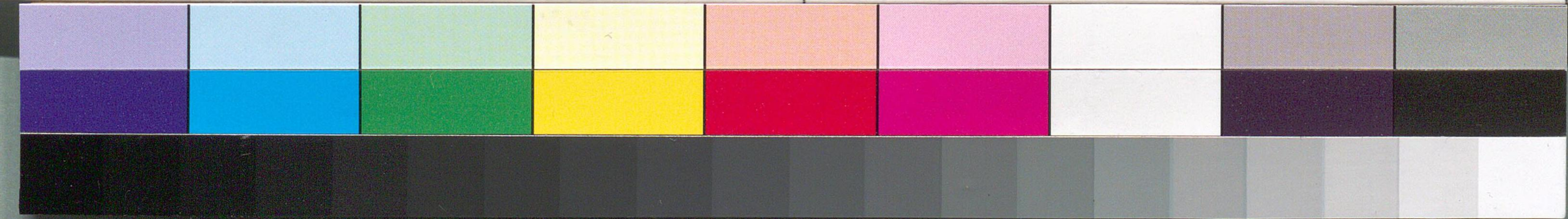

12 ZONDAG.

13 MAANDAG. 朝十時ツリテ... 海兵隊... 兵部省... 兵部省... 兵部省...

14 DINGSdag. 朝十時... 今日 叙正五位

15 WOENSDAG. 朝... 比志多...

16 DONDERDAG. 朝... 陽...

17 VRIJDAG. 朝... 多...

18 ZATURDAG. 十時...

19 ZONDAG. 十時...

20 MAANDAG. 十時...

21 DINGSdag. 十時...

22 WOENSDAG. 十時...

23 DONDERDAG. 朝... 十時...

24 VRIJDAG. 朝... 十時...

25 ZATURDAG. 十時...

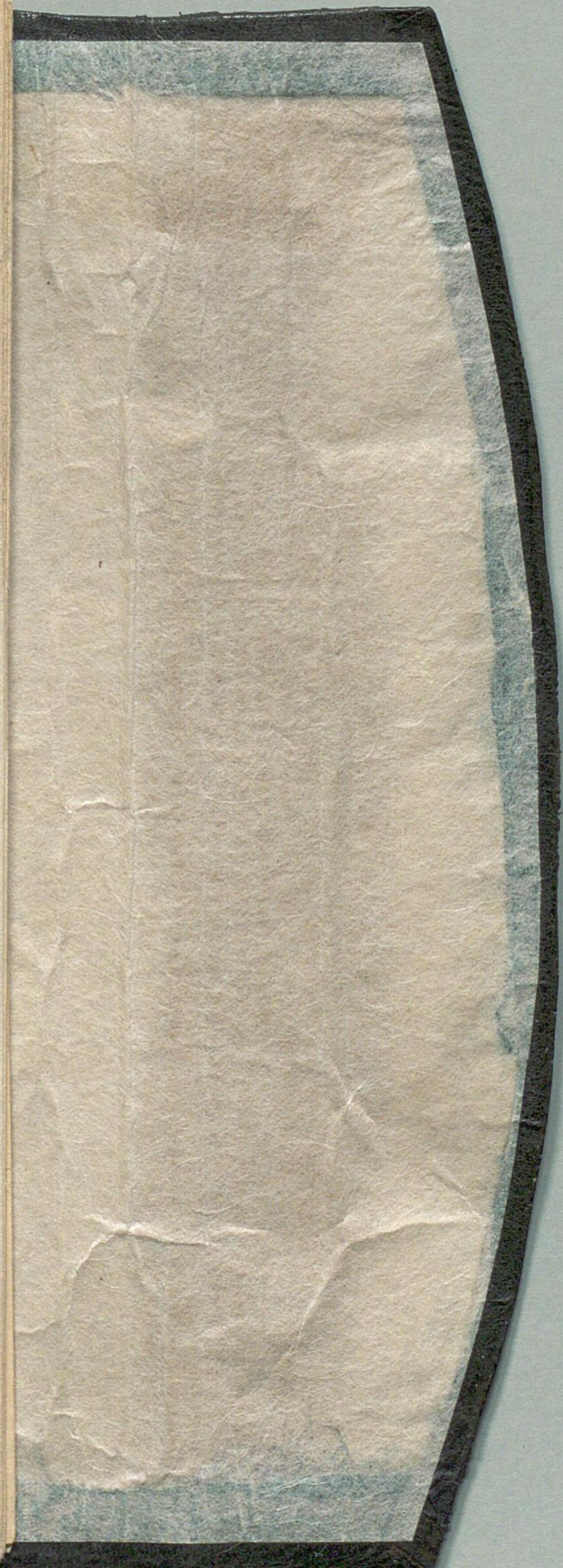

ZATURDAG. 26	ZONDAG.
MAANDAG. 27	MAANDAG. 27
DINGSDAG. 28	DINGSDAG. 28
WOENSDAG. 29	WOENSDAG. 29
DONDERDAG. 30	DONDERDAG. 30
VRIJDAG. 1	VRIJDAG. 1
ZATURDAG. 2	ZATURDAG. 2

日
日

手書之返上由支事書局之他紙

英王再位、日語支辭、
手書之返上由支事書局之他紙

今日朝禮堂、御前拜書、書同知陳
如之

ZATURDAG. 3	ZONDAG.
MAANDAG. 4	MAANDAG. 4
DINGSDAG. 5	DINGSDAG. 5
WOENSDAG. 6	WOENSDAG. 6
DONDERDAG. 7	DONDERDAG. 7
VRIJDAG. 8	VRIJDAG. 8
ZATURDAG. 9	ZATURDAG. 9

日

手書之返上由支事書局之他紙

聖國獨立、日作語支辭、祝賀

英地西卿之電信、祝賀、御前拜書、
手書之返上由支事書局之他紙

陽門之事務
手書之返上由支事書局之他紙

手書之返上由支事書局之他紙

手書之返上由支事書局之他紙



10—16)

JULIJ.

(1870.

10

ZONDAG.

11

MAANDAG.

12

DINGSDAG.

13

WOENSDAG.

14

DONDERDAG.

15

VRIJDAG.

16

ZATURDAG.

Handwritten Japanese text in the 11th day cell.

Handwritten Japanese text in the 14th day cell.

17—23)

JULIJ.

(1870.

17

ZONDAG.

18

MAANDAG.

19

DINGSDAG.

20

WOENSDAG.

21

DONDERDAG.

22

VRIJDAG.

23

ZATURDAG.

Handwritten Japanese text in the 17th day cell.

Handwritten Japanese text in the 19th day cell.

Handwritten Japanese text in the 21st day cell.

Handwritten Japanese text in the 23rd day cell.

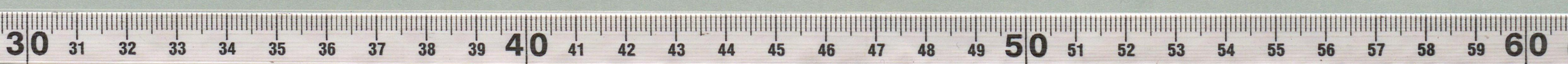
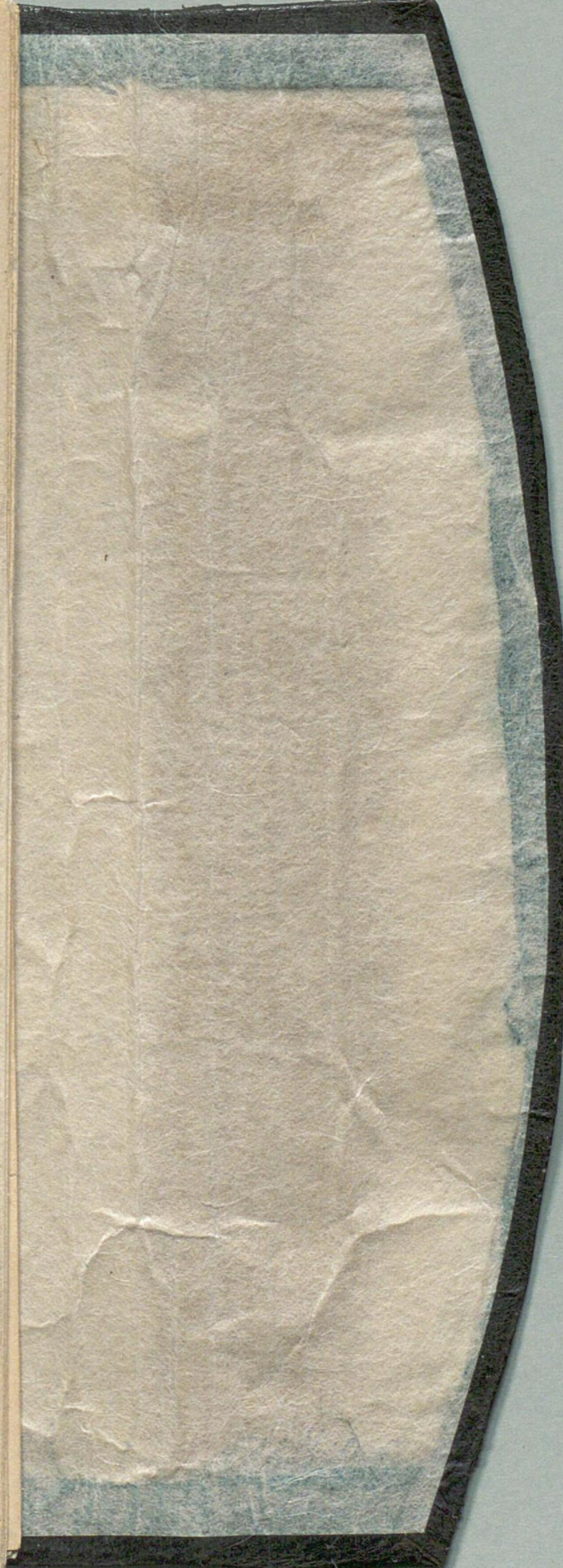

ZATURDAG. 30	逆風浪高三
VRIJDAG. 29	今朝湯子山燈籠形例の面を列舟山院中 又矢心出凡ナリ
DONDERDAG 28	朝道井屋同知の形を一時半日直立女徳取系 三登樺山之代迄二時迄形
WOENSDAG. 27	明日至湯子山燈籠形例の面を列舟山院中 迄合七ノ形意の形入 此迄原形田口之地に合七ノ本朝上開共小色 此迄形
BINGSBAG. 26	今朝湯子山燈籠形例の面を列舟山院中 又矢心出凡ナリ
MAANDAG. 25	今朝湯子山燈籠形例の面を列舟山院中 又矢心出凡ナリ
ZONDAG. 24	

ZATURDAG. 6	今朝湯子山燈籠形例の面を列舟山院中 又矢心出凡ナリ
VRIJDAG. 5	今朝湯子山燈籠形例の面を列舟山院中 又矢心出凡ナリ
DONDERDAG 4	今朝湯子山燈籠形例の面を列舟山院中 又矢心出凡ナリ
WOENSDAG. 3	今朝湯子山燈籠形例の面を列舟山院中 又矢心出凡ナリ
MAANDAG. 1	今朝湯子山燈籠形例の面を列舟山院中 又矢心出凡ナリ
ZONDAG. 31	今朝湯子山燈籠形例の面を列舟山院中 又矢心出凡ナリ



ZONDAG. 21 晴

MAANDAG. 22 雨

DINGSDAG. 23 雨
不日奉降、旨ヲ執入
使者馬宮而社上を恭順

WOENSDAG. 24 晴

DOV. DEEDAG. 25 晴
快晴風涼ヨリ奉信丈宛文生筆紙及不ハ被
アリ其桐册を枋の我保意ヲ云フ在書レ此セ
ケテ今ツ侍了

VRIJDAG. 26 晴
今朝今朝日建設名簿花巻力足守奉信
所ヨリ侍信

ZATURDAG. 27 晴
今朝今朝三ノ風涼ナリハ今ツ侍了

ZONDAG. 28 晴
今朝今朝三ノ風涼ナリハ今ツ侍了

MAANDAG. 29 晴
今朝今朝三ノ風涼ナリハ今ツ侍了

DINGSDAG. 30 晴
今朝今朝三ノ風涼ナリハ今ツ侍了

WOENSDAG. 31 晴
今朝今朝三ノ風涼ナリハ今ツ侍了

DONDERDAG. 1 晴
今朝今朝三ノ風涼ナリハ今ツ侍了

VRIJDAG. 2 晴
今朝今朝三ノ風涼ナリハ今ツ侍了

ZATURDAG. 3 晴
今朝今朝三ノ風涼ナリハ今ツ侍了

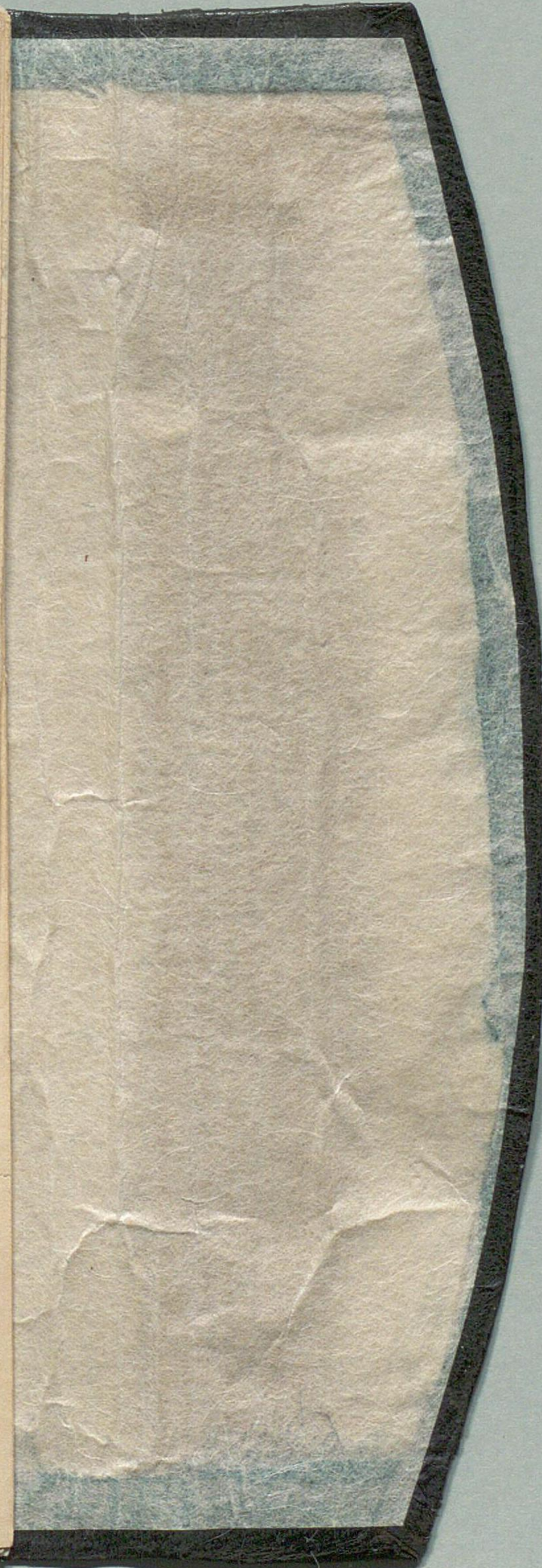

ZATURDAG. 10	晴 修隊奉一船(修隊奉一船)
VRIDAG. 9	修隊奉一船(修隊奉一船) 出帆六時 晴 乃午三
DONDERDAG. 8	修隊奉一船(修隊奉一船) 我守又刻(我守又刻) 出帆六時 晴 乃午三
DONDERDAG. 7	晴 乃午三
WOENSDAG. 6	晴 乃午三
MAANDAG. 5	晴 乃午三
ZONDAG. 4	晴 乃午三

ZATURDAG. 17	晴 修隊奉一船(修隊奉一船) 出帆六時 晴 乃午三
VRIDAG. 16	晴 乃午三
DONDERDAG. 15	晴 乃午三
WOENSDAG. 14	晴 乃午三
MAANDAG. 13	晴 乃午三
ZONDAG. 11	晴 乃午三



16	ZONDAG.
17	MAANDAG.
18	DINGSDAG.
19	WOENSDAG.
20	DONDERTAG.
21	VRIJDAG.
22	ZATURDAG.

23	ZONDAG.
24	MAANDAG.
25	DINGSDAG.
26	WOENSDAG.
27	DONDERDAG.
28	VRIJDAG.
29	ZATURDAG.

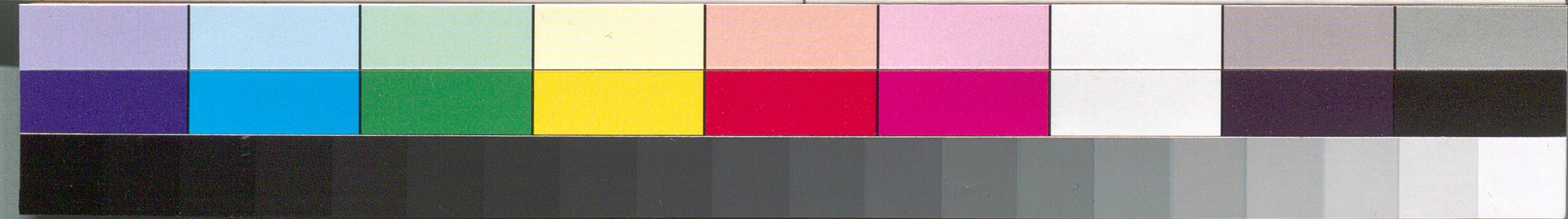

30	ZONDAG.	
31	MAANDAG.	
1	DINGSDAG.	
2	WOENSDAG.	
3	DONDERDAG.	休
4	VRIJDAG.	
5	ZATURDAG.	

6	ZONDAG.	
7	MAANDAG.	休
8	DINGSDAG.	休
9	WOENSDAG.	休
10	DONDERDAG.	休
11	VRIJDAG.	休
12	ZATURDAG.	休

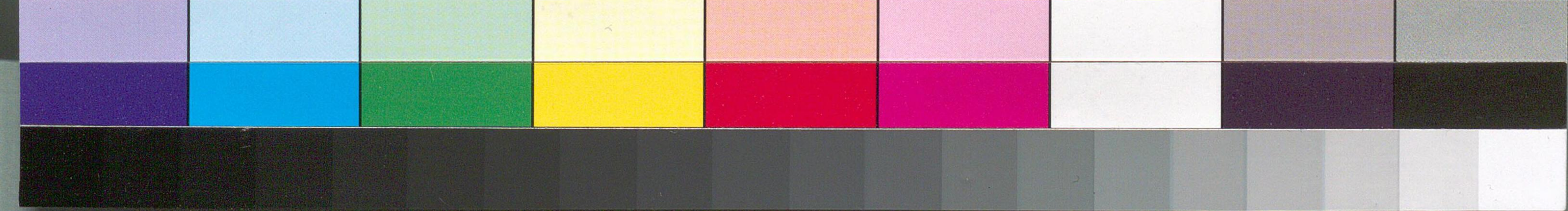

Thorne Price & Co's Coal Statistics
6 month ending 30 June have
Shanghai 32369 tons Japan coal.
Daily News July 13-

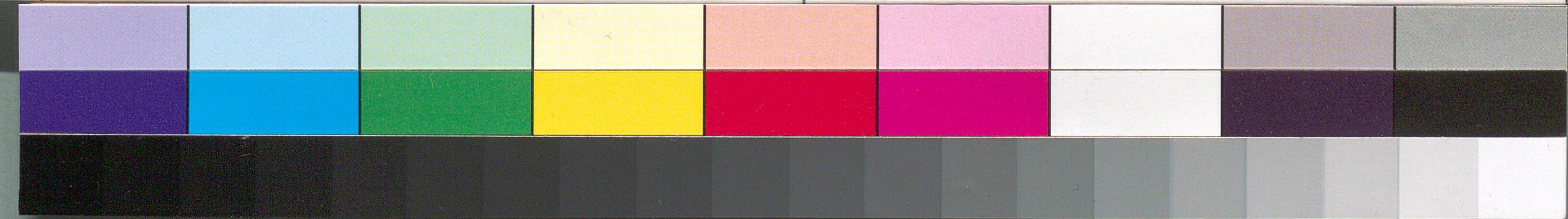

国立国会図書館 赤松則良関係文書 35-1

九	ハ	七	六	五	四	三	二	一	イ	ロ	ハ	ニ	ホ	ノ
一	無	バ	ガ	キ	ヤ	ツ	ス	イ	一	イ	本	ハ	ニ	ホ
二	シ	ロ	ビ	ギ	エ	マ	子	ル	二	イ	本	ハ	ニ	ホ
三	ナ	ブ	グ	メ	ケ	ナ	ヲ	ハ	三	イ	本	ハ	ニ	ホ
四	ナ	バ	ゲ	ミ	フ	ラ	ワ	ニ	四	イ	本	ハ	ニ	ホ
五	氏	ボ	ゴ	シ	コ	ム	カ	ホ	五	イ	本	ハ	ニ	ホ
六	ノ	救	ダ	ザ	ヒ	エ	ウ	ヨ	六	イ	本	ハ	ニ	ホ
七	弓	君	ゲ	ズ	モ	テ	ン	タ	七	イ	本	ハ	ニ	ホ
八	三	彼	デ	ゼ	セ	ア	ノ	レ	八	イ	本	ハ	ニ	ホ
九	テ	有	ド	ゾ	ス	サ	ク	ソ	九	イ	本	ハ	ニ	ホ
	九	ハ	七	六	五	四	三	二						

Blank page with a faint grid pattern.

Blank page with a faint grid pattern.

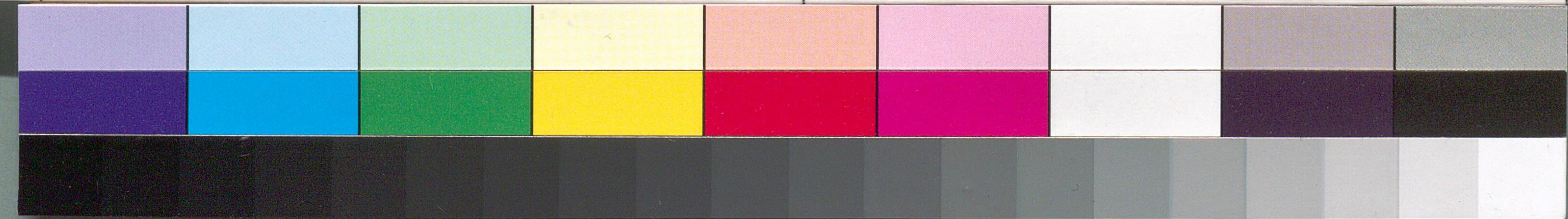

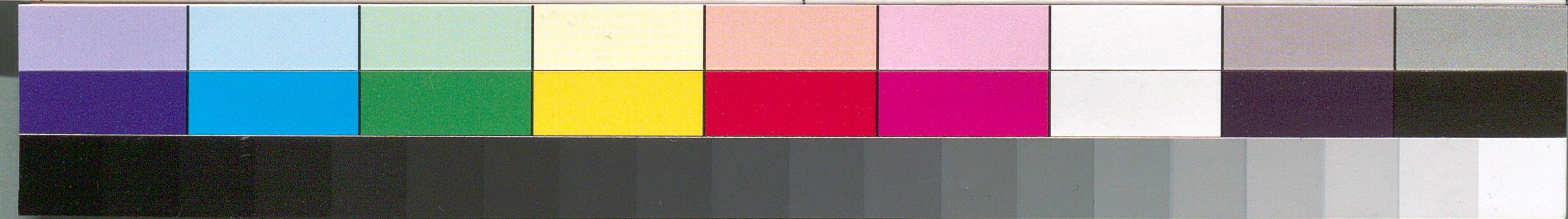
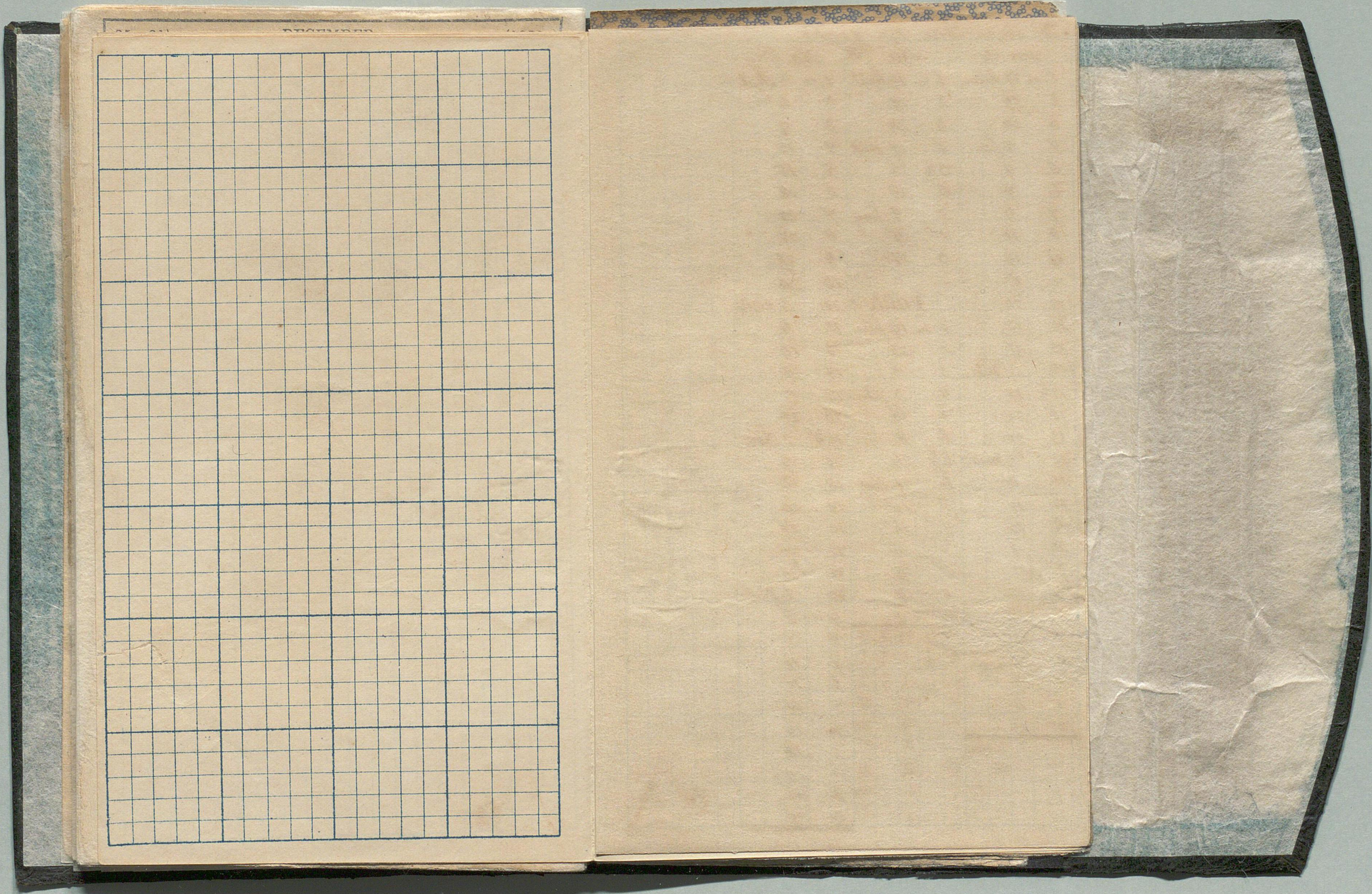

国立国会図書館 赤松則良関係文書 35-1

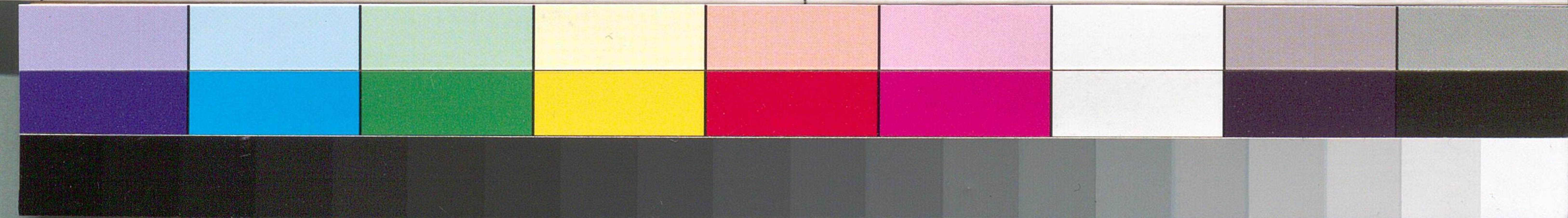
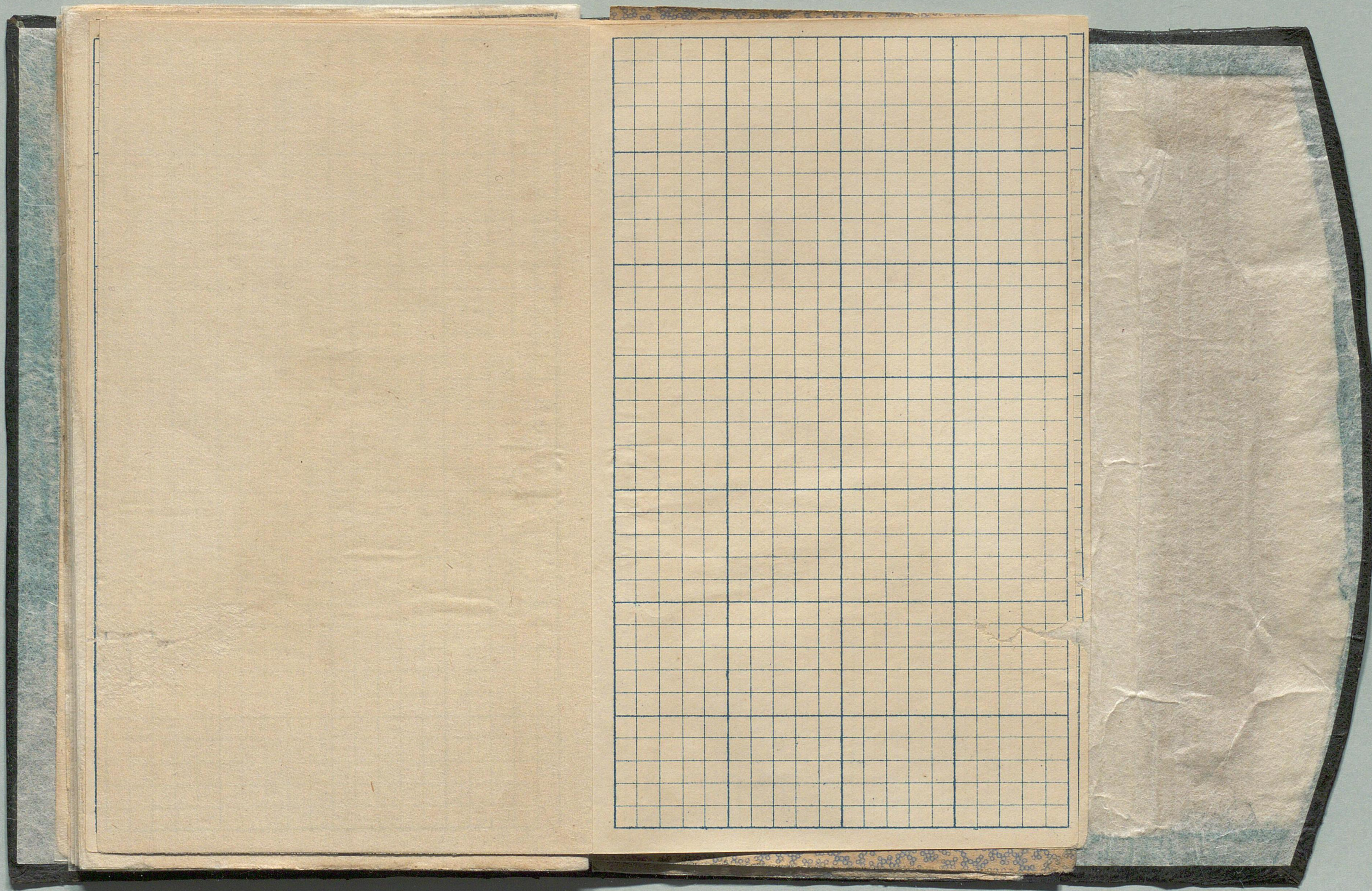

国立国会図書館 赤松則良関係文書 35-1

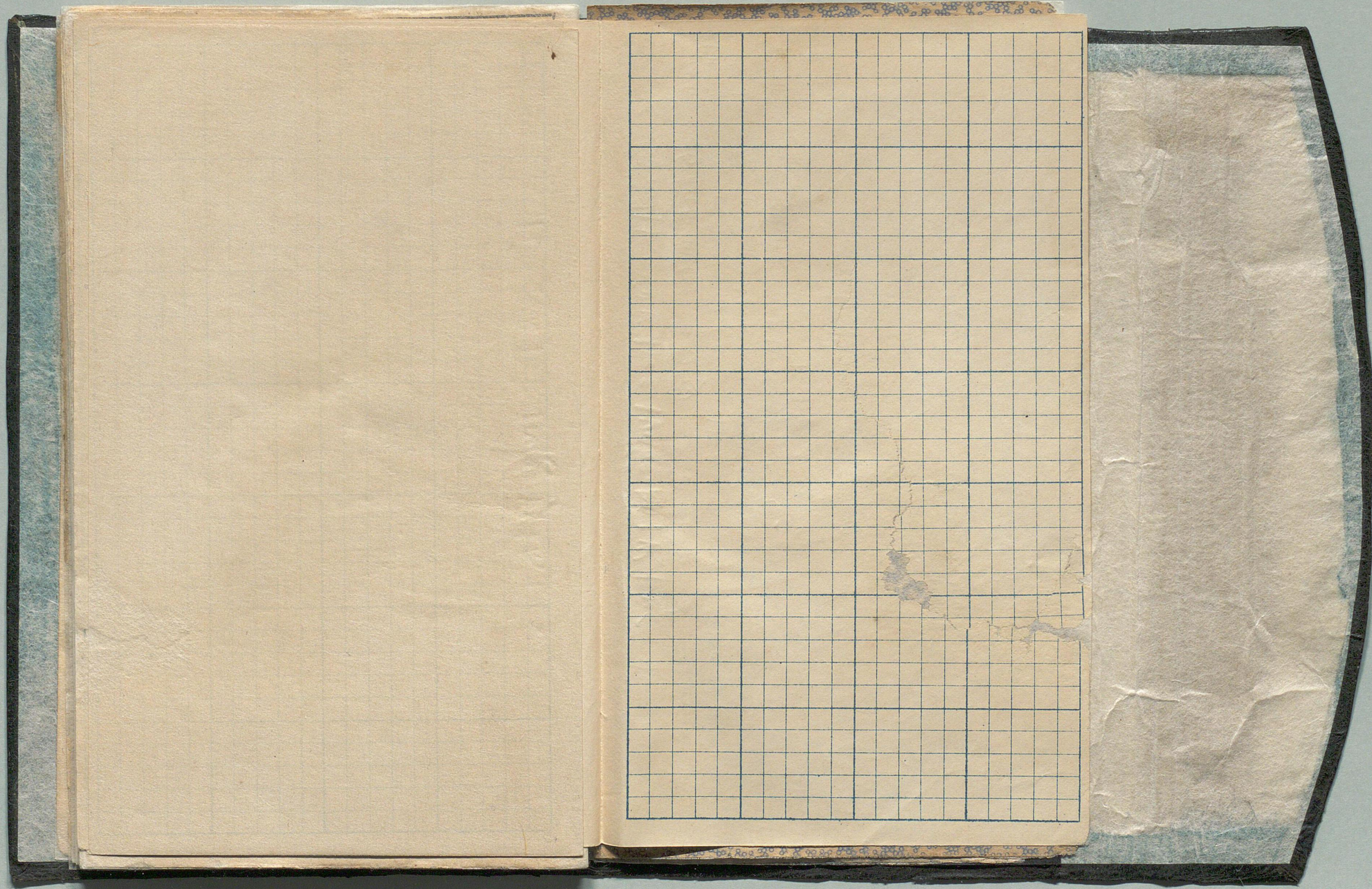

30 31 32 33 34 35 36 37 38 39 40 41 42 43 44 45 46 47 48 49 50 51 52 53 54 55 56 57 58 59 60

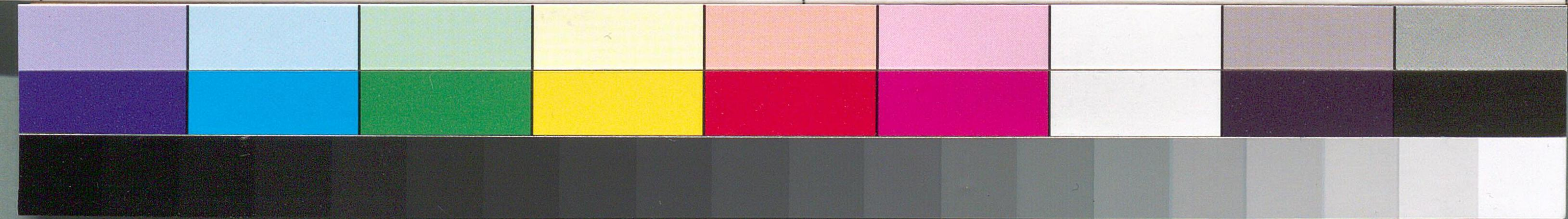

国立国会図書館 赤松則良関係文書 35-1

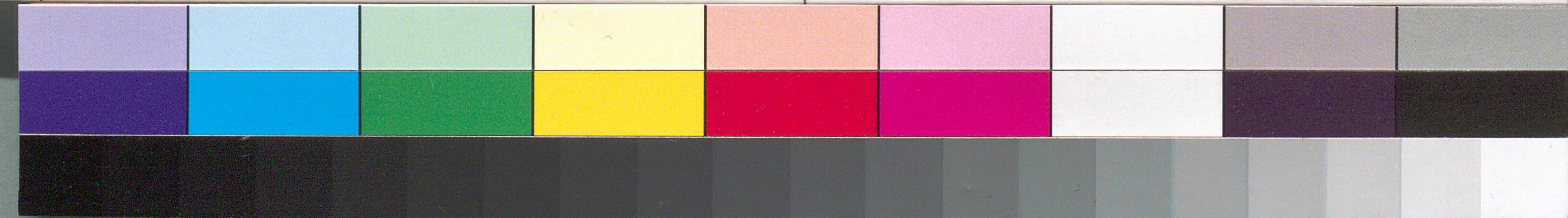

国立国会図書館 赤松則良関係文書 35-1

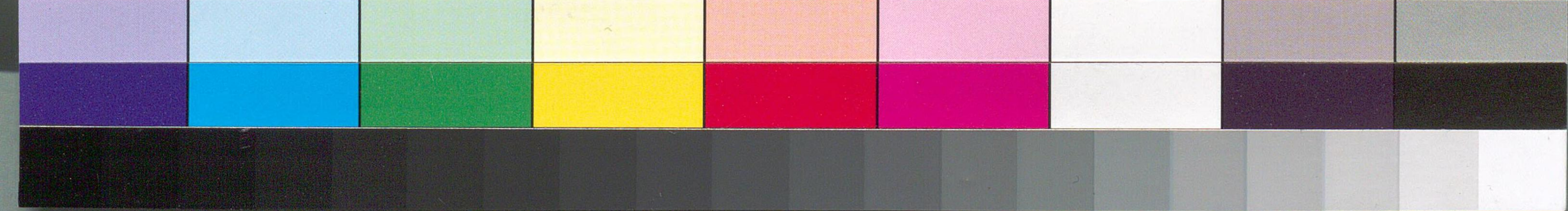

国立国会図書館 赤松則良関係文書 35-1



30 31 32 33 34 35 36 37 38 39 40 41 42 43 44 45 46 47 48 49 50 51 52 53 54 55 56 57 58 59 60

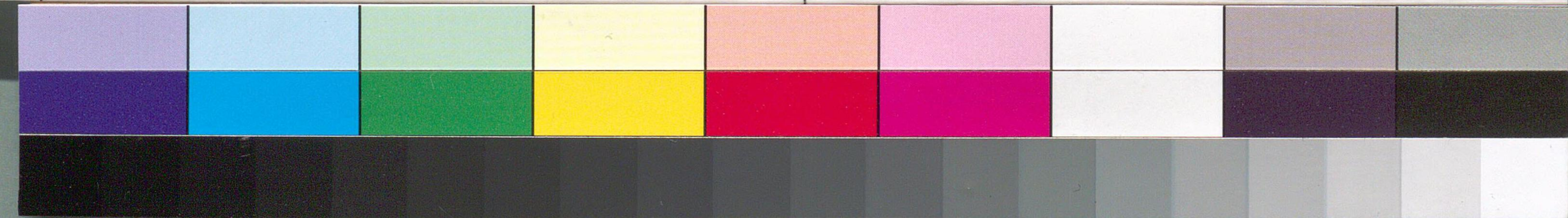

国立国会図書館 赤松則良関係文書 35-1

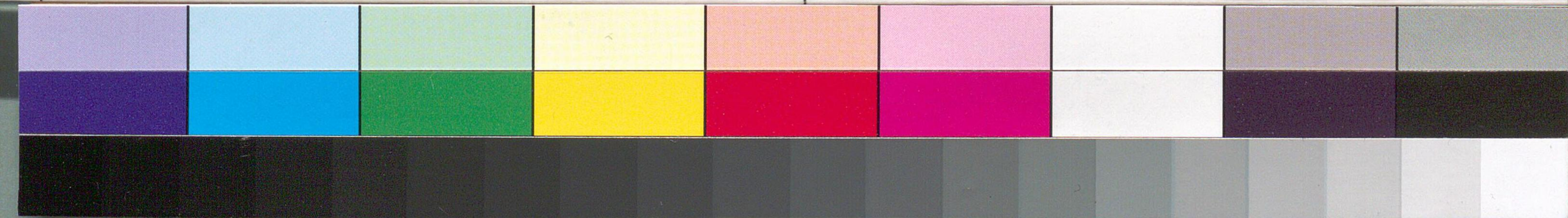
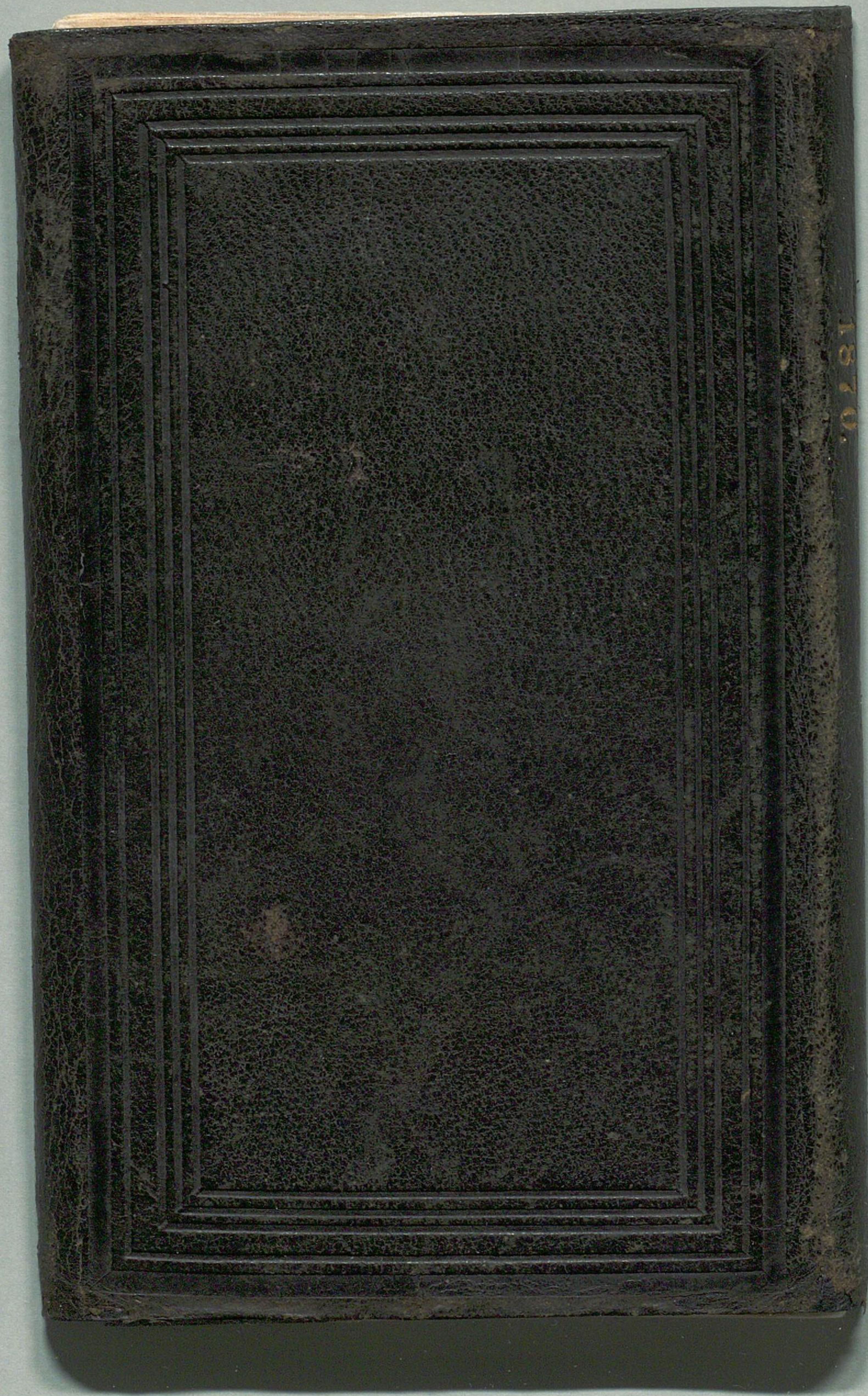

国立国会図書館 赤松則良関係文書 35-1