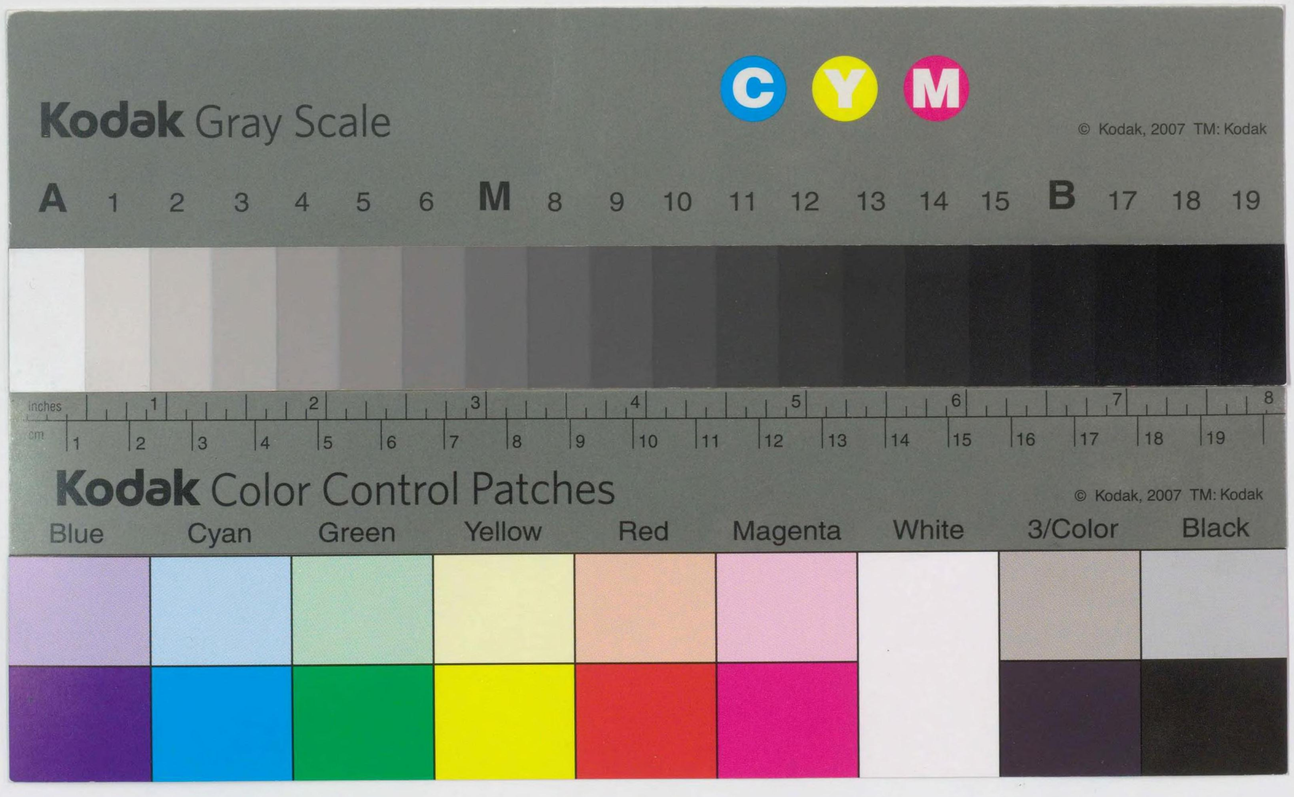
Kodak Gray Scale
C Y M
© Kodak, 2007 TM: Kodak
A 1 2 3 4 5 6 M 8 9 10 11 12 13 14 15 B 17 18 19
inches 1 2 3 4 5 6 7 8
cm 1 2 3 4 5 6 7 8 9 10 11 12 13 14 15 16 17 18 19
Kodak Color Control Patches
© Kodak, 2007 TM: Kodak
Blue Cyan Green Yellow Red Magenta White 3/Color Black

エト5K29

1958 海外諸国貿易統計表
FOREIGN TRADE STATISTICS OF E.C.

輸　　入

IMPORTS

シンガポール

SINGAPORE

国立国会
38.4.18
図書館

NO. 7

通商産業省通商局 編

International Trade Bureau, Ministry of International

Trade & Industry

Japan

678.9
Tu183k

本表の利用にあたつて

本統計表は、Singapore 政府発行の "Singapore Exterior Trade for the year 1958" を国際連合の "標準国際分類 (The Standared International Trade Classification)" に従つて分類したが、つぎの諸点に注意されたい。

1. 本統計表は1958年1月から12月の1年間の集計である。
2. 輸入金額は C.I.F. 輸出金額は F.O.B. 基準である。
3. 金額単位は特記してない限り U.S. 1,000 ドルである。
4. 表中商品分類5桁の欄は数量と金額の両方が記入されている。
   ( ) 内は数量を示す。
5. 空欄は原統計表において、単位未満または皆無のもので、※印は U. S. ドルに換算の際における単位未満を示す。
6. 金額換算は International Monetary Fund の "International Financial Statistics" により 1 U.S. $=3.06 M $ により計算した。
7. 商品別、国別貿易統計の国の合計は、ドル換算の際における単位未満四捨五入のため、総額と合致しない場合もある。
8. 商品番号に対する商品名は折込みとして別添した。
9. 数量単位はつぎのとおり。
   NO……Number, DOZ……Dozen, LFT……Line Feet,
   SQYD……Square Yard, SQFT……Square Feet, CFT……Cubic Feet,
   CWT……Cubic Weight Ton, LB……Pound, TON……Ton.

國立國會
46.3.10

76W10053

通商産業省通商局通商調査課

671		
672		
672-03/0		
	nt	
673	etallurgy	
673-0		
581		

716	鉱山，土木建設用機械及びその他の産業用機械類	Mining, c
716-01	ポンプ	Pum
716-02	産業用特殊車輛	Indu
716-03	鉱山，土木機械	Conv
716-04	木工機械	Woo
716-06	製紙機械	Pape

731-06	貨車及
731-02	鉄道車
732	道路走行車
732-01	乗用自
732-02	自動自
732-03	バス，

0		
001		
011		
012		
013		
021		
022	ls)	
023		
024		
025		
026		
029		
031		
031-0		
032		
032-0		
	ermented	
041		
042		
043		
044		
045		
046		
047	T FUELS	
048		
051		
051-0		
052		
053		
054		
055		
061		
061-0		
061-0		
062		
071		

242	丸太及びそま角	Wood i
242-01	〃 パルプ用材	Pul
242-02/03	〃 丸太及びそま角	Sa
243	製材	Wood s
244	コルク（未加工及びくず）	Cork, r
251	パルプ及びくず紙	Pulp, a
251-03	化学木材パルプ（亜硫酸パルプ）	Chemic
251-04	化学木材パルプ（亜硫酸パルプを除く）	Chemic
261	絹	Silk
261-03	生糸	Ra
262	羊毛及びその他の獣毛	Wool a
262-01	原羊毛	Sh
262-02	洗上羊毛	Sh
263	綿	Cotton
263-01	綿花	Ra
264	黄麻（くずを含む）	Jute, in
265	植物繊維（綿，黄麻を除く）	Vegetal
266	人造繊維	Synthet
267	繊物類のくず	Waste r
271	肥料（精製してないもの）	Fertiliz
271-03	〃 天然りん酸塩	Na
271-04	〃 精製カリ塩	Cr
272	鉱物（粗のもの）(石炭，石油，肥料原料を除く)	Crude an
272-05	塩	Sa
281	鉄鉱石（精鉱を含む）	Iron or
282	鉄鋼くず	Iron a

283	非鉄卑金属
283-01	銅鉱
283-02	ニッケ
283-03	アルミ
283-06	錫鉱
284	非鉄金属の
285	銀鉱及び白
291	動物性原材
292	植物性原材
3 類	**鉱物性燃料，**
311	石炭，コー
311-01	石炭
312	原油及こ
313	石油
313-01	揮発油
314	天然ガス及
315	電
4 類	**動植物**
411	動物性
411-01	魚油お
411-0121 ～0122	(鯨油
411-210	(牛脂
412	植物
413	加工油脂並
5 類	**薬**
511	無機
511-03	苛性ソ
512	有機

178.9
Tu183k

rade for the year
nal Trade Classifi-

る。

national Financial
た。
る単位未満四捨五入

·····Cubic Feet,
·Ton.

通商局通商調査課

LIST OF SITC SECTIONS AND DIVISIONS

0	**類　食　糧**	**S. 0 FOOD**
001	生活力を有する動物(主として食用)	Live animals, chiefly for food
011	鳥獣肉類（生鮮，冷凍）	Meat: fresh, chilled or frozen
012	鳥獣肉類（乾燥，塩蔵）	Meat: dried, salted, smoked or cooked, not canned
013	鳥獣肉類（かん詰，びん詰）	Meat canned and meat preparations, canned and not canned
021	ミルク及びクリーム（新鮮なもの）	Milk and cream: fresh
022	ミルク及びクリーム（濃縮，乾燥）	Milk and cream: evaporated, condensed or dried
023	バ　タ　ー	Butter
024	チーズ及びカード	Cheese and curd
025	鳥　卵	Eggs
026	天然はちみつ	Natural honey
029	酪農製品（その他）	Dairy products, n.e.s
031	魚介類（生鮮）	Fish: fresh or simply preserved
031-01	〃　魚（鮮魚，冷凍魚）	〃　Fish: fresh, chilled or frozen
032	魚介類及び調製品	Fish and fish preparations, canned or not
032-01	〃　（気密容器入）	〃　Fish, fish products, and fish preparations in airtight containers (including crustacea and molluscs)
041	小　麦	Wheat and spelt (including meslin), unmilled
042	米	Rice
043	大　麦	Barley, unmilled
044	とうもろこし	Maize (corn), unmilled
045	穀類（粉砕してないもの）	Cereals, unmilled, other than wheat, rice, barley and maize
046	小　麦　粉	Meal and flour of wheat spelt (including meslin)
047	穀粉（小麦粉を除く）	Cereals, milled, except wheat flour
048	穀物の調製品	Cereal preparations including preparations from flour and fecula of fruits and vegetables
051	果実及びナット（生）	Fruits and nuts, fresh (not including oil nuts)
051-01	〃　オレンジ，マンダリン	〃　Oranges, tangerines and mandarines
052	乾　果	Dried fruits, including artificially dehydrated
053	果実（貯蔵又は調製したもの）	Fruits preserved and fruit preparations
054	野菜及び根茎類（生鮮，乾燥）	Vegetables, fresh and dry, roots and tubers, not including artificially dehydrated
055	野菜（貯蔵又は調製したもの）	Vegetables preserved and vegetable preparations
061	砂　糖　類	Sugar
061-01	〃　粗糖	〃　Beet sugar and cane sugar, not refined
061-02	〃　精製糖	〃　Beet sugar and cane sugar, refined
062	砂糖菓子及びその他の砂糖調製品	Sugar confectionery and other sugar preparations
071	コーヒー	Coffee
072	コ　コ　ア	Cocoa
073	チヨコレート及び調製品	Chocolate and chocolate preparations
074	茶及びマーテ	Tea and mate
074-01	〃　茶	〃　Tea
075	香　辛　料	Spices
081	飼料（粉砕してない穀類を除く）	Feeding stuff for animals (not including unmilled cereals)
091	人造バター及びショートニング	Margarine and shortenings
099	食糧（別掲を除く）	Food preparations, n.e.s.
1	**類　飲料及びたばこ**	**S. 1 BEVERAGES AND TOBACCO**
111	アルコールを含まない飲料	Non-alcoholic beverages
112	アルコール飲料	Alcoholic beverages
112-01	〃　ぶどう酒	〃　Wine, including grape must
112-03	〃　ビール	〃　Beer (including ale, stout, porter) and other fermented cereal beverages
112-04	〃　蒸りゅう酒	〃　Distilled alcoholic beverages
121	たばこ（製造してないもの）	Tobacco unmanufactured
122	製造たばこ	Tobacco manufactures
2	**類　食用に適しない原材料(鉱物性燃料を除く)**	**S. 2 CRUDE MATERIALS, INEDIBLE, EXCEPT FUELS**
211	原皮類（毛皮を除く）仕上げしてないもの	Hides and skins (except fur skins), undressed
212	毛皮（仕上げしてないもの）	Fur skins, undressed
221	採油用の種，ナット及び核	Oil-seeds, oil nuts and oil kernels
221-02	〃　コプラ	〃　Copra
221-04	〃　大　豆	〃　Soyabeans
231	生ゴム類	Crude rubber, including synthetic and reclaimed
231-01	〃　天然ゴム類	〃　Natural rubber and similar natural gums
231-02	〃　合成ゴム及びゴム代用物	〃　Synthetic rubbers and rubber substitutes
241	薪材及び木炭	Fuelwood and charcoal
242	丸太及びそま角	
242-01	〃　パルプ用材	
242-02/03	〃　丸太及びそま角	
243	製　材	
244	コルク（未加工及びくず）	
251	パルプ及びくず紙	
251-03	〃　化学木材パルプ（亜硫酸パルプ）	
251-04	〃　化学木材パルプ（亜硫酸パルプを除く）	
261	絹	
261-03	〃　生　糸	
262	羊毛及びその他の獣毛	
262-01	〃　原羊毛	
262-02	〃　洗上羊毛	
263	綿	
263-01	〃　綿　花	
264	黄麻（くずを含む）	
265	植物繊維（綿，黄麻を除く）	
266	人造繊維	
267	繊物類のくず	
271	肥料（精製してないもの）	
271-03	〃　天然りん酸塩	
271-04	〃　精製カリ塩	
272	鉱物（粗のもの)(石炭，石油，肥料原料を除く）	
272-05	〃　塩	
281	鉄鉱石（精鉱を含む）	
282	鉄鋼くず	

	chiefly for food	
	chilled or frozen	
	alted, smoked or cooked, not canned	
	and meat preparations, canned and not canned	
	am: fresh	
	am: evaporated, condensed or dried	
	urd	
	y	
	s, n.e.s	
	simply preserved	
	n, chilled or frozen	
	preparations, canned or not	
	products, and fish preparations in airtight containers	
	uding crustacea and molluscs)	
	elt (including meslin), unmilled	
	led	
	unmilled	
	lled, other than wheat, rice, barley and maize	
	r of wheat spelt (including meslin)	
	d, except wheat flour	
	ations including preparations from flour and fecula	
	nd vegetables	
	ts, fresh (not including oil nuts)	
	tangerines and mandarines	
	ncluding artificially dehydrated	
	ed and fruit preparations	
	esh and dry, roots and tubers, not including	
	dehydrated	
	eserved and vegetable preparations	
	r and cane sugar, not refined	
	r and cane sugar, refined	
	onery and other sugar preparations	

072	コ コ ア	Cocoa
073	チヨコレート及び調製品	Chocolate and chocolate preparations
074	茶及びマーテ	Tea and mate
074-01	茶	Tea
075	香辛料	Spices
081	飼料（粉砕してない穀類を除く）	Feeding stuff for animals (not including unmilled cereals)
091	人造バター及びショートニング	Margarine and shortenings
099	食糧（別掲を除く）	Food preparations, n.e.s.
1	**類 飲料及びたばこ**	**S.1 BEVERAGES AND TOBACCO**
111	アルコールを含まない飲料	Non-alcoholic beverages
112	アルコール飲料	Alcoholic beverages
112-01	ぶどう酒	Wine, including grape must
112-03	ビール	Beer (including ale, stout, porter) and other fermented cereal beverages
112-04	蒸りゅう酒	Distilled alcoholic beverages
121	たばこ（製造してないもの）	Tobacco unmanufactured
122	製造たばこ	Tobacco manufactures
2	**類 食用に適しない原材料(鉱物性燃料を除く)**	**S.2 CRUDE MATERIALS, INEDIBLE, EXCEPT FUELS**
211	原皮類（毛皮を除く）仕上げしてないもの	Hides and skins (except fur skins), undressed
212	毛皮（仕上げしてないもの）	Fur skins, undressed
221	採油用の種，ナット及び核	Oil-seeds, oil nuts and oil kernels
221-02	コプラ	Copra
221-04	大豆	Soyabeans
231	生ゴム類	Crude rubber, including synthetic and reclaimed
231-01	天然ゴム類	Natural rubber and similar natural gums
231-02	合成ゴム及びゴム代用物	Synthetic rubbers and rubber substitutes
241	薪材及び木炭	Fuelwood and charcoal
242	丸太及びそま角	Wood in the round or roughly squared
242-01	〃 パルプ用材	Pulpwood
242-02/03	〃 丸太及びそま角	Sawlogs and veneer logs
243	製材	Wood shaped or simply worked
244	コルク（未加工及びくず）	Cork, raw and waste
251	パルプ及びくず紙	Pulp, and waste paper
251-03	化学木材パルプ（亜硫酸パルプ）	Chemical wood pulp, sulphite
251-04	化学木材パルプ（亜硫酸パルプを除く）	Chemical wood pulp, other than sulphite
261	絹	Silk
261-03	生糸	Raw silk
262	羊毛及びその他の獣毛	Wool and other animal hair
262-01	原羊毛	Sheep's and lamb's wool, greasy or back washed
262-02	洗上羊毛	Sheep's and lamb's wool, scoured, whether or not bleached or dyed
263	綿	Cotton
263-01	綿花	Raw cotton, other than linters
264	黄麻（くずを含む）	Jute, including jute cuttings and waste
265	植物繊維（綿，黄麻を除く）	Vegetable fibres, except cotton and jute
266	人造繊維	Synthetic fibres
267	織物類のくず	Waste materials from textile fabrics, including rags
271	肥料（精製してないもの）	Fertilizers, crude
271-03	〃 天然りん酸塩	Natural phosphates, ground or unground
271-04	〃 精製カリ塩	Crude potash salts
272	鉱物（粗のもの)(石炭，石油，肥料原料を除く）	Crude minerals, excluding coal, petroleum, fertilizer materials and precious stones
272-05	塩	Salt
281	鉄鉱石（精鉱を含む）	Iron ore and concentrates
282	鉄鋼くず	Iron and steel scrap

本表の利用

283	非鉄卑金属鉱（精鉱を含む）	Ores of non-ferrous base metals and concentrates
283-01	銅　鉱	Copper ore and concentrates
283-02	ニッケル鉱	Nickel ore and concentrates
283-03	アルミニウム鉱(ボーキサイト)	Bauxite (aluminium ore) and concentrates
283-06	錫　鉱	Tin ore and concentrates
284	非鉄金属のくず	Non-ferrous metal scrap
285	銀鉱及び白金鉱	Silver and platinum ores
291	動物性原材料(食用に適しないもの)	Crude animal materials, inedible, n.e.s.
292	植物性原材料(食用に適しないもの)	Crude vegetable materials, inedible, n.e.s.

3　類　鉱物性燃料，潤滑油その他これに類するもの　S. 3 MINERAL FUELS, LUBRICANTS AND RELATED MATERIALS

311	石炭，コークス，れん炭	Coal, coke, and briquettes
311-01	石　炭	Coal
312	原油及び粗油	Petroleum, crude and partly refined
313	石油製品	Petroleum products
313-01	揮発油	Motor spirit (gasoline and other light oils for similar uses), including gasoline blending agents
314	天然ガス及び製造ガス	Gas, natural and manufactured
315	電　力	Electric energy

4　類　動植物性油脂　S. 4 ANIMAL AND VEGETABLE OILS AND FATS

411	動物性油脂	Animal oils and fats
411-01	魚油および海獣油	Oils from fish and marine animals
411-0121 ～0122	（鯨　油）	Whale oil
411-210	（牛　脂）	Beef tallow
412	植物性油	Vegetable oils
413	加工油脂並びに動植物性ろう	Oils and fats processed, and waxes of animal or vegetable origen

5　類　薬　品　類　S. 5 CHEMICALS

511	無機薬品	Inorganic chemicals
511-03	苛性ソーダ	Sodium hydroxide (caustic soda)
512	有機薬品	Organic chemicals
521	鉱物性タール及び石炭，石油又は天然ガスから作った粗製薬品	Mineral tar and crude chemicals from coal, petroleum and natural gas
531	コールタール染料及び天然あい	Coal-tar dyestuffs and natural indigo
532	染色用及び皮なめし用エキス並びに合成皮なめし用材料	Dyeing and tanning extracts, and synthetic tanning materials
533	顔料，ペイント，ワニスその他これに類するもの	Pigments, paints, varnishes and related materials
533-03	塗　料	Prepared paints, enamels, lacquers, varnishes, artists' colours, siccatives (paint driers) and mastics
541	医薬品	Medicinal and pharmaceutical products
551	精油及び香料	Essential oils, perfume and flavour materials
552	香水，化粧品，せっけん，洗剤及びつや出料	Perfumery, cosmetics, soaps, and cleansing and polishing preparations
552-02	化粧品	Perfumery, cosmetics, dentifrices and other toilet preparations, except soaps
561	化学肥料	Fertilizers, manufactured
561-01	窒素肥料	Nitrogenous fertilizers
561-02	りん酸肥料	Phosphatic fertilizers
561-03	カリ肥料	Potassic fertilizers
591	爆発薬	Explosives
599	その他の化学材料及び化学製品	Miscellaneous chemical materials and products
599-01	合成プラスチック材料	Synthetic plastic materials

6　類　原料別製品　S. 6 MANUFACTURED GOODS CLASSIFIED CHIEFLY BY MATERIAL

611	革類	Leather
612	革製品（人造革，再生革を含む）	Manufactures of leather and artificial or reconstituted leather, n.e.s.
613	毛皮（仕上げしたもの，染めたもの）	Furs, dressed or dressed-and-dyed
621	ゴム材料（加工したもの）	Rubber fabricated materials
629	ゴム製品	Rubber manufactured articles, n.e.s.
629-01	ゴムタイヤ，チューブ	Rubber tyres and tubes
631	ベニヤ単板，合板，人造又は再製木材	Veneers, plywood, boards, artificial or reconstituted wood and other wood, worked, n.e.s.
631-02	合　板	Plywood
632	木製品（別掲を除く）	Wood manufactures, n.e.s.
633	コルク製品	Cork manufactures
641	紙及び板紙	Paper and paperboard
641-01	新聞用紙	Newsprint paper
641-03	包装用紙	Common packing and wrapping paper
641-04	板　紙	Paperboard (cardboard)
642	パルプ，紙及び板紙の製品	Articl
651	繊糸及び糸	Textil
651-01	生　糸	T
651-02	毛　糸	Y
651-03/04	綿　糸	C
651-06	化学繊維糸	Y
652	綿織物（標準のもの）	Cotton sp
652-01	〃　粗　布	C
652-02	〃　加工布	C
653	織物（標準のもの）（綿織物を除く）	Textil sp
653-01	絹織物	Si
653-02	毛織物	W
653-05	化繊織物	Fa
654	ツール，レース，ししゅう布，リボン，トリミングその他のこれらに類するもの	Tulle,
655	特殊の織物及びこれらに類するもの	Specia
656	繊維または繊維製品を主として用いた製品（衣類，はき物を除く）	Made- (o
657	敷物類	Floor c
661	石灰セメント及び建築材料	Lime, cla
661-02	セメント	Ce
662	粘土製建設材料及び耐火性建設材料	Clay co
663	鉱物製品（別掲を除く）	Minera
663-09	陶磁器	Ar
664	ガラス	Glass
664-03	窓用板ガラス	Sh
664-04/05	その他の板ガラス	Other
665	ガラス製品	Glassw
666	陶磁器	Pottery

678.9
Tw183k

本表の利用にあたつて

	ferrous base metals and concentrates	
	ore and concentrates	
	re and concentrates	
	(aluminium ore) and concentrates	
	and concentrates	
	metal scrap	
	latinum ores	
	l materials, inedible, n.e.s.	
	ble materials, inedible, n.e.s.	
	MINERAL FUELS, LUBRICANTS AND RELATED MATERIALS	
	nd briquettes	
	rude and partly refined	
	roducts	
	pirit (gasoline and other light oils for similar uses), uding gasoline blending agents	
	and manufactured	
	rgy	
	VEGETABLE OILS AND FATS	
	and fats	
	n fish and marine animals	
	il	
	ow	
	s	
	processed, and waxes of animal or vegetable origen	
	emicals	
	hydroxide (caustic soda)	
	nicals	

521	鉱物性タール及び石炭，石油又は天然ガスから作った粗製薬品	Mineral tar and crude chemicals from coal, petroleum and natural gas
531	コールタール染料及び天然あい	Coal-tar dyestuffs and natural indigo
532	染色用及び皮なめし用エキス並びに合成皮なめし用材料	Dyeing and tanning extracts, and synthetic tanning materials
533	顔料，ペイント，ワニスその他これに類するもの	Pigments, paints, varnishes and related materials
533-03	塗料	Prepared paints, enamels, lacquers, varnishes, artists' colours, siccatives (paint driers) and mastics
541	医薬品	Medicinal and pharmaceutical products
551	精油及び香料	Essential oils, perfume and flavour materials
552	香水，化粧品，せつけん，洗剤及びつや出料	Perfumery, cosmetics, soaps, and cleansing and polishing preparations
552-02	化粧品	Perfumery, cosmctics, dentifrices and other toilet preparations, except soaps
561	化学肥料	Fertilizers, manufactured
561-01	窒素肥料	Nitrogenous fertilizers
561-02	りん酸肥料	Phosphatic fertilizers
561-03	カリ肥料	Potassic fertilizers
591	爆発薬	Explosives
599	その他の化学材料及び化学製品	Miscellaneous chemical materials and products
599-01	合成プラスチック材料	Synthetic plastic materials

6 類 原料別製品 S. 6 MANUFACTURED GOODS CLASSIFIED CHIEFLY BY MATERIAL

611	革類	Leather
612	革製品（人造革，再生革を含む）	Manufactures of leather and artificial or reconstituted leather, n.e.s.
613	毛皮（仕上げしたもの，染めたもの）	Furs, dressed or dressed-and-dyed
621	ゴム材料（加工したもの）	Rubber fabricated materials
629	ゴム製品	Rubber manufactured articles, n.e.s.
629-01	ゴムタイヤ，チューブ	Rubber tyres and tubes
631	ベニヤ単板，合板，人造又は再製木材	Veneers, plywood, boards, artificial or reconstituted wood and other wood, worked, n.e.s.
631-02	合板	Plywood
632	木製品（別掲を除く）	Wood manufactures, n.e.s.
633	コルク製品	Cork manufactures
641	紙及び板紙	Paper and paperboard
641-01	新聞用紙	Newsprint paper
641-03	包装用紙	Common packing and wrapping paper
641-04	板紙	Paperboard (cardboard)
642	パルプ，紙及び板紙の製品	Articles made of pulp, of paper and of paperboard
651	繊糸及び糸	Textile yarn and thread
651-01	生糸	Thrown silk and other silk yarn and thread (including schappe and bourette)
651-02	毛糸	Yarn of wool and hair
651-03/04	綿糸	Cotton yarn and thread
651-06	化学繊維糸	Yarn and thread of synthetic fibres and spun glass
652	綿織物（標準のもの）	Cotton fabrics of standard type (not including narrow and special fabrics)
652-01	〃 粗布	Cotton fabrics, grey (unbleached)
652-02	〃 加工布	Cotton fabrics, other than grey
653	織物（標準のもの）（綿織物を除く）	Textile fabrics of standard type (not including narrow and special fabrics), other than cotton fabrics
653-01	絹織物	Silk fabrics
653-02	毛織物	Woolen and worsted fabrics (including fabrics of fine hair)
653-05	化繊織物	Fabrics of synthetic fibres and spun glass
654	ツール，レース，ししゅう布，リボン，トリミングその他のこれらに類するもの	Tulle, lace, embroidery, ribbons, trimmings and other small wares
655	特殊の織物及びこれらに類するもの	Special textile fabrics and related products
656	繊維または繊維製品を主として用いた製品（衣類，はき物を除く）	Made-up articles wholly or chiefly of textile materials, n.e.s. (other than clothing and footwear)
657	敷物類	Floor coverings and tapestries
661	石灰セメント及び建築材料	Lime, cement and fabricated building materials, except glass and clay materials
661-02	セメント	Cement
662	粘土製建設材料及び耐火性建設材料	Clay construction materials and refractory construction materials
663	鉱物製品（別掲を除く）	Mineral manufactures, n.e.s., not including clay and glass
663-09	陶磁器	Articles of ceramic materials
664	ガラス	Glass
664-03	窓用板ガラス	Sheet (window) glass, unworked
664-04/05	その他の板ガラス	Other plate glass
665	ガラス製品	Glassware
666	陶磁器	Pottery

671	
672	
672-03/0	nt
673	etallurgy
673-0	
681	
631-0	
681-0	
681-0	
681-0	e metals
681-0	
681-0	
681-13	
682	engines
682-01	as loco-
682-02	s, other
683	
683-01	
684	
684-01	
684-02	
685	
685-01	s,
716	
716-0	
716-0	
716-0	
716-0	
716-0	
716-0	
716-1	
716-14	
721	
721-0	
721-0	
721-03	
721-04	
721-12	
721-13	
731	
731-0	
731-02	
731-	
03/04	
731-05	

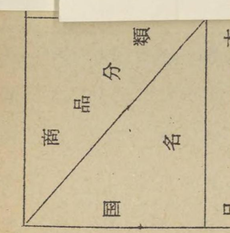

678.9
Tu183k

本表の利用にあたつて

本

1958

catio

	642	パルプ，紙及び板紙の製品	Articles made of pulp, of paper and of paperboard
	651	繊　糸　及　び　糸	Textile yarn and thread
1.	651-01	生　糸	Thrown silk and other silk yarn and thread (including schappe and bourette)
2.	651-02	毛　糸	Yarn of wool and hair
3.	651-03/04	綿　糸	Cotton yarn and thread
4.	651-06	化学繊維糸	Yarn and thread of synthetic fibres and spun glass
	652	綿織物（標準のもの）	Cotton fabrics of standard type (not including narrow and special fabrics)
	652-01	〃　粗　布	Cotton fabrics, grey (unbleached)
5.	652-02	〃　加工布	Cotton fabrics, other than grey
	653	織物（標準のもの）（綿織物を除く）	Textile fabrics of standard type (not including narrow and special fabrics), other than cotton fabrics
6.	653-01	絹織物	Silk fabrics
	653-02	毛織物	Woolen and worsted fabrics (including fabrics of fine hair)
7.	653-05	化繊織物	Fabrics of synthetic fibres and spun glass
	654	ツール，レース，ししゅう布，リボン，トリミングその他のこれらに類するもの	Tulle, lace, embroidery, ribbons, trimmings and other small wares
8.	655	特殊の織物及びこれらに類するもの	Special textile fabrics and related products
9.	656	繊維または繊維製品を主として用いた製品（衣類，はき物を除く）	Made-up articles wholly or chiefly of textile materials, n.e.s. (other than clothing and footwear)
	657	敷　物　類	Floor coverings and tapestries
	661	石灰セメント及び建築材料	Lime, cement and fabricated building materials, except glass and clay materials
	661-02	セメント	Cement
	662	粘土製建設材料及び耐火性建設材料	Clay construction materials and refractory construction materials
	663	鉱物製品（別掲を除く）	Mineral manufactures, n.e.s., not including clay and glass
	663-09	陶磁器	Articles of ceramic materials
	664	ガ　ラ　ス	Glass
	664-03	窓用板ガラス	Sheet (window) glass, unworked
	664-04/05	その他の板ガラス	Other plate glass
	665	ガ　ラ　ス　製　品	Glassware
	666	陶　磁　器	Pottery

	716	鉱山，土木建設用機械及びその他の産業用機械類	Mining, c
	716-01	ポンプ	Pum
	716-02	産業用特殊車輛	Indu
	716-03	鉱山，土木機械	Conv
	716-04	木工機械	Woo
	716-06	製紙機械	Pape
	716-07	印刷，製本機械	Print
	716-08	繊維機械	Text
	716-11	ミシン	Sewi
	716-14	ベアリング類	Ball,
	721	電　気　機　器　類	Electric r
	721-01	発電機，電動機，変圧機など重電機器	Elec
	721-02	電　池	Elec
	721-03	電球類	Bulb
	721-04	無線通信機器	Radi
	721-12	携帯用電気機器	Porti
	721-13	絶縁電線	Insu
	731	鉄　道　車　輛	Railway
	731-01	蒸気機関車	Rail
	731-02	電気機関車	Rail
	731-03/04	その他機関車及び自走鉄道車輛	Rail
	731-05	客　車	Rail

731-06	貨車及	
731-02	鉄道車	
732	道路走行車	
732-01	乗用自	
732-02	自動自	
732-03	バス，	
732-06	道路走	
733	道路走行車もの）	
733-01	自転車	
733-02	自転車	
734	航	
734-01	航空機	
735	船	
735-02	船舶	
8	類　雑	
811	組立家屋及	
812	衛生，水道	
821	家具及び	
831	旅行用具及れに類する	
841	衣類（毛皮	
842	〃（毛皮	
851	は き	
861	医療用機器置，光学及	
861-01	光学機	
0131 ～0137	（双眼	
261-02	写真用	
0221 ～0229	（カメ	

商品分類 ＼ 国名	日本	北朝鮮	中国	香港	台湾	ベトナム	タイ	マラヤ	フィリッピン	オランダ	ネオルネオ	北ボルネオ	ブルネイ

678.9
Tu183k

つて

of paper and of paperboard
ad
other silk yarn and thread (including
bourette)
hair
thread
of synthetic fibres and spun glass
andard type (not including narrow and
ey (unbleached)
her than grey
andard type (not including narrow and
other than cotton fabrics
sted fabrics (including fabrics of fine hair)
tic fibres and spun glass
y, ribbons, trimmings and other small wares
and related products
lly or chiefly of textile materials, n.e.s.
ing and footwear)
apestries
ricated building materials, except glass and
terials and refractory construction materials
s, n.e.s., not including clay and glass
ic materials
glass, unworked

671	銀及び白金族の金属	Silver and platinum group metals
672	貴石，半貴石及び真珠	Precious and semi-precious stones and pearls, unworked and worked
672-03/04	真　珠	Natural and cultured pearls
673	宝石製品及び貴金属製品	Jewellery, and goldsmiths' and silversmiths' wares
673-02	身辺細貨類	Imitation jewellery
681	鉄　　鋼	Iron and steel
631-01	銑　鉄	Pig iron and sponge iron
681-03	一次製品	Ingots, blooms, slabs, billets, sheet bars and tinplate bars, and equivalent primary forms
681-04	棒 型 鋼	Steel bars
681-05	鋼板（メッキしてないもの）	Universals, plates and sheets, uncoated
681-07	〃　（メッキしたもの）	Plates and sheets, coated
681-08	軌　条	Railway rails
681-13	鋼　管	Steel tubes and fittings, welded or drawn
682	銅	Copper
682-01	銅 地 金	Copper and alloys unwrought
682-02	伸 銅 品	Copper and alloys of copper, worked
683	ニ　ッ　ケ　ル	Nickel
683-01	ニッケル地金	Nickel and nickel alloys, unwrought
684	ア ル ミ ニ ウ ム	Aluminium
684-01	アルミニウム地金	Aluminium and aluminium alloys, unwrought
684-02	アルニウウ圧延品	Aluminium and aluminium alloys, worked
685	鉛	Lead
685-01	鉛 地 金	Lead and lead alloys, unwrought
686	亜　　鉛	Zinc
686-01	亜鉛地金	Zinc and zinc alloys, unwrought
687	錫	Tin
687-01	錫 地 金	Tin and tin alloys (including tin solder), unwrought
689	その他の非鉄卑金属	Miscellaneous non-ferrous base metals employed in metallurgy
691	兵　　器	Ordnance
699	金属製品（別掲を除く）	Manufactures of metals, n.e.s.
699-13	家庭用具（鉄鋼製）	Household utensils of iron and steel
699-14	〃（アルミニウム製）	Household utensils of aluminium
699-15	〃（卑金属製）	Household utensils of base metals
699-16	〃（ナイフ，フォーク，スプーン）	Table and kitchen knives, forks and spoons of base metals including plated
699-17	〃（刃物）	Cutlery n.e.s.
7	**類　機械類及び運搬用機器類**	**S. 7 MACHINERY AND TRANSPORT EQUIPMENT**
711	原動力機（電気原動力機を除く）	Power generating (except electric) machinery
711-03	蒸気機関	Steam engines, including steam tractors and steam engines with selfcontained boilers (generally known as locomobiles), and steam turbines
711-05	内燃機関	Internal combustion, diesel and semi-diesel engines, other than aircraft engines
712	農業用の機械類	Agricultural machinery and implements
713	けん引車（蒸気式のものを除く）	Tractors other than steam
714	事 務 用 機 器	Office machinery
715	金 属 加 工 機 械	Metalworking machinery
715-01	金属工作機械	Machine tools for working metals
715-02	金属加工機械	Metal working machinery other than machine tools,
716	鉱山，土木建設用機械及びその産業用機械類	
716-01	ポンプ	
716-02	産業用特殊車輌	
716-03	鉱山，土木機械	
716-04	木工機械	
716-06	製紙機械	
716-07	印刷，製本機械	
716-08	繊維機械	
716-11	ミシン	
716-14	ベアリング類	
721	電 気 機 器 類	
721-01	発電機，電動機，変圧機など重電機器	
721-02	電　池	
721-03	電球類	
721-04	無線通信機器	
721-12	携帯用電気機器	
721-13	絶縁電線	
731	鉄 道 車 輌	
731-01	蒸気機関車	
731-02	電気機関車	
731-03/04	その他機関車及び自走鉄道車輌	
731-05	客　車	

商品分類 / 国名
日本
北朝鮮
中国
香港
台湾
ベトナム
タイ
マラヤ
フィリッピン
ボルネオ
北ボルネオ
ブルネイ

platinum group metals
nd semi-precious stones and pearls, unworked and
d
al and cultured pearls

and goldsmiths' and silversmiths' wares
tion jewellery

steel
on and sponge iron

s, blooms, slabs, billets, sheet bars and tinplate bars,
nd equivalent primary forms
bars

rsals, plates and sheets, uncoated

and sheets, coated

ay rails

ubes and fittings, welded or drawn

r and alloys unwrought

r and alloys of copper, worked

and nickel alloys, unwrought

nium and aluminium alloys, unwrought

nium and aluminium alloys, worked

and lead alloys, unwrought

686	亜　　鉛	Zinc
686-01	亜鉛地金	Zinc and zinc alloys, unwrought
687	錫	Tin
687-01	錫 地 金	Tin and tin alloys (including tin solder), unwrought
689	その他の非鉄卑金属	Miscellaneous non-ferrous base metals employed in metallurgy
691	兵　　器	Ordnance
699	金属製品（別掲を除く）	Manufactures of metals, n.e.s.
699-13	家庭用具（鉄鋼製）	Household utensils of iron and steel
699-14	〃（アルミニウム製）	Household utensils of aluminium
699-15	〃（卑金属製）	Household utensils of base metals
699-16	〃（ナイフ，フォーク，スプーン）	Table and kitchen knives, forks and spoons of base metals including plated
699-17	〃（刃物）	Cutlery n.e.s.

7　類　機械類及び運搬用機器類　S. 7　MACHINERY AND TRANSPORT EQUIPMENT

711	原動力機（電気原動力機を除く）	Power generating (except electric) machinery
711-03	蒸気機関	Steam engines, including steam tractors and steam engines with selfcontained boilers (generally known as locomobiles), and steam turbines
711-05	内燃機関	Internal combustion, diesel and semi-diesel engines, other than aircraft engines
712	農業用の機械類	Agricultural machinery and implements
713	けん引車（蒸気式のものを除く）	Tractors other than steam
714	事務用機器	Office machinery
715	金属加工機械	Metalworking machinery
715-01	金属工作機械	Machine tools for working metals
715-02	金属加工機械	Metal working machinery other than machine tools,

716	鉱山，土木建設用機械及びその他の産業用機械類	Mining, construction and other industrial machinery
716-01	ポンプ	Pumps for liquids
716-02	産業用特殊車輌	Industrial trucks
716-03	鉱山，土木機械	Conveying, hoisting, excavating, road construction and mining machinery
716-04	木工機械	Wood working machinery
716-06	製紙機械	Paper mill and pulp mill machinery, and machinery for paper manufactures
716-07	印刷，製本機械	Printing and bookbinding machinery
716-08	繊維機械	Textile machinery and accessories
716-11	ミシン	Sewing machines
716-14	ベアリング類	Ball, needle or roller bearing and parts
721	電　気　機　器　類	Electric machinery, apparatus and appliances
721-01	発電機，電動機，変圧機など重電機器	Electric generators and alternators, motors and converters, transformers, switchgear
721-02	電　池	Electric batteries
721-03	電球類	Bulbs, arc lamps and tubes for electric lighting, complete
721-04	無線通信機器	Radio apparatus for telegraphy, telephony, television and radar
721-12	携帯用電気機器	Portable electrical tools and appliances
721-13	絶縁電線	Insulated cables and wire for electricity
731	鉄　道　車　輌	Railway vehicles
731-01	蒸気機関車	Railway locomotives, steam
731-02	電気機関車	Railway locomotives, electric
731-03/04	その他機関車及び自走鉄道車輌	Railway locomotives: steam, electric and all other; self-propelled railway and tramway cars
731-05	客　車	Railway and tramway passenger cars

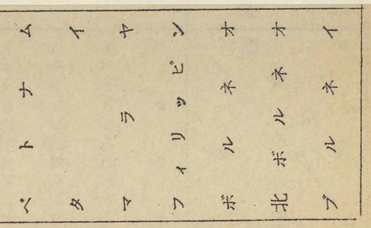

731-06	貨車及び保線用車	Railway itand tramway freight and maintenance cars without power equipment
731-02	鉄道車輌部分品	Parts of railway rolling-stock (except electric parts, internal combustion engines and parts thereof) not assignable to specific classes
732	道路走行車輌(原動力機を用いたもの)	Road motor vehicles
732-01	乗用自動車	Passenger road motor vehicles, complete, other than buses or motorcycles
732-02	自動自転車	Motorcycles, complete
732-03	バス，トラック	Buses, trucks, lorries and road motor vehicles, complete, n.e.s.
732-06	道路走行車輌の部分品	Bodies, chassis, frames, and other parts for road motor vehicles
733	道路走行車輌（原動力機を用いないもの）	Road vehicles other than motor vehicles
733-01	自転車	Bicycles and other cycles, not motorized
733-02	自転車部分品	Parts of bicycles and of other cycles, not motorized
734	航空機	Aircraft
734-01	航空機	Aircraft, heavier than air, complete
735	船舶	Ships and boats
735-02	船舶（軍かん，解体用を除く）	Ships and boats

8 類 雑 製 品 S. 8 MISCELLANEOUS MANUFACTURED ARTICLES

811	組立家屋及び部分品	Prefabricated buildings and their assembled panels and parts of all materials
812	衛生，水道，暖房，照明用具及び付属品	Sanitary, plumbing, heating and lighting fixtures and fittings
821	家具及び備付品	Furniture and fixtures
831	旅行用具及びハンドバッグその他これに類するもの	Travel goods and handbags, and similar articles
841	衣類（毛皮製のものを除く）	Clothing except fur clothing
842	〃（毛皮製のもの）	Fur clothing, not including hats, caps, or gloves
851	はき物	Footwear
861	医療用機器，理化学用機器，調整装置，光学及び測定機器	Scientific, medical, optical, measuring and controlling instruments and apparatus
861-01	光学機器及び部分品	Optical instruments and appliances and parts thereof
0131 ～0137	（双眼鏡）	Binoculars and monoculars
261-02	写真用，映画用機器	Photographic and cinematographic apparatus and appliances
0221 ～0229	（カメラ）	Cameras
861-03	医療機器	Surgical, medical and dental instruments and appliances
862	写真及び映画用品	Photographic and cinematographic supplies
862-01	写真用フイルム乾板，感光紙	Films (other than cinematographic), plates and paper for photography
862-02	映画用フイルム(未撮影)	Cinematographic films, not exposed
862-03	写真用化学薬品類	Chemical products for use in photography put up for retail sale
863	映画用フイルム（撮影したもの）	Exposed cinematographic films, whether developed or not
864	時計	Watches and clocks
864-01	懐中及び腕時計	Watches, watch movements, cases and other parts of watches
891	楽器，蓄音器及びレコード	Musical instruments, phonographs and phonograph records
891-01	蓄音器	Phonographs (gramophones), including record players
891-02	レコード	Phonograph (gramophone) records
891-03	ピアノ	Pianos and piano-playing mechanisms
892	印刷物	Printed matter
899	雑製品（別掲を除く）	Manufactured articles, n.e.s.
899-02	マッチ	Matches
899-03	かさ，つえ類	Umbrellas, parasols, walking sticks, and similar articles
899-04	加工した羽毛，造花，人髪製品	Prepared ornamental feathers and articles made of feathers; artificial flowers, foliage or fruit; articles of human hair; ornamented fans
0421 ～0429	（造花）	Artificial flowers
899-05	ボタン類	Buttons and studs of all materials
899-07	家庭用品(プラスチック製)	Table and other household of plastics
899-08	冷蔵庫	Mechanical (electric, gas, or other types) refrigerators, self-contained units
899-11	プラスチック製品(別掲を除く)	Articles made of plastics
899-12	枝条製品	
899-13	ほうき，ブラシ	
899-14	運動用具	
899-15	がん具，遊ぎ用具	
1511 ～1529	（がん具）	
899-16	万年筆，繰出鉛筆類	
899-17	事務用品	
899-18	喫煙用パイプ類	
899-99	製品（別掲を除く）	
899-9911 ～9912	（喫煙用ライター）	
899-9914	（まほうびん）	
899-9916 ～9926	（身辺細貨類）	
899-9930	（スライドファスナー）	

9 類 特 殊 取 扱 品 S. 9

911	郵便小包	P
921	生活を有する動物（非食用）	L
931	積もどし，積もどり品及び特殊取扱品	R
990	調整	A

nd tramway freight and maintenance cars
power equipment

ailway rolling-stock (except electric parts,
combustion engines and parts thereof) not
e to specific classes

cles
ad motor vehicles, complete, other than buses
rcycles

complete

lorries and road motor vehicles, complete, n.e.s.

sis, frames, and other parts for road motor

er than motor vehicles

other cycles, not motorized

cles and of other cycles, not motorized

vier than air, complete

oats

MANUFACTURED ARTICLES

dings and their assembled panels and parts of

g, heating and lighting fixtures and fittings
tures

handbags, and similar articles

ur clothing
including hats, caps, or gloves

, optical, measuring and controlling instruments
s

uments and appliances and parts thereof

d monoculars
and cinematographic apparatus and appliances

861-03	医療機器	Surgical, medical and dental instruments and appliances
862	写真及び映画用品	Photographic and cinematographic supplies
862-01	写真用フイルム乾板，感光紙	Films (other than cinematographic), plates and paper for photography
862-02	映画用フイルム(未撮影)	Cinematographic films, not exposed
862-03	写真用化学薬品類	Chemical products for use in photography put up for retail sale
863	映画用フイルム（撮影したもの）	Exposed cinematographic films, whether developed or not
864	時計	Watches and clocks
864-01	懐中及び腕時計	Watches, watch movements, cases and other parts of watches
891	楽器，蓄音器及びレコード	Musical instruments, phonographs and phonograph records
891-01	蓄音器	Phonographs (gramophones), including record players
891-02	レコード	Phonograph (gramophone) records
891-03	ピアノ	Pianos and piano-playing mechanisms
892	印刷物	Printed matter
899	雑製品（別掲を除く）	Manufactured articles, n.e.s.
899-02	マッチ	Matches
899-03	かさ，つえ類	Umbrellas, parasols, walking sticks, and similar articles
899-04	加工した羽毛，造花，人髪製品	Prepared ornamental feathers and articles made of feathers; artificial flowers, foliage or fruit; articles of human hair; ornamented fans
0421 ～0429	（造花）	Artificial flowers
899-05	ボタン類	Buttons and studs of all materials
899-07	家庭用品(プラスチック製)	Table and other household of plastics
899-08	冷蔵庫	Mechanical (electric, gas, or other types) refrigerators, self-contained units
899-11	プラスチック製品(別掲を除く)	Articles made of plastics
899-12	枝条製品	Articles of basketware or of wicker work, n.e.s.
899-13	ほうき，ブラシ	Brooms and brushes of all materials
899-14	運動用具	Sports goods
899-15	がん具，遊ぎ用具	Toys and games (including babycarriages, playing cards)
1511 ～1529	（がん具）	Toys
899-16	万年筆，繰出鉛筆類	Fountain pens, propelling pencils, penholders and pencil holders of all materials
899-17	事務用品	Office supplies (not paper), n.e.s.
899-18	喫煙用パイプ類	Pipes, cigar holders, and cigarette holders
899-99	製品（別掲を除く）	Manufactured articles, n.e.s.
899-9911 ～9912	（喫煙用ライター）	Smoker's lighters
899-9914	（まほうびん）	Vacuum bottles, in case
899-9916 ～9926	（身辺細貨類）	Hair combs, Hair pins and Buckles
899-9930	（スライドファスナー）	Slide fasteners

9 類 特 殊 取 扱 品 S. 9 MISCELLANEOUS TRANSACTIONS AND COMMODITIES, N.E.S.

911	郵便小包	Postal packages, not classified according to kind
921	生活を有する動物（非食用）	Live animals not for food
931	積もどし，積もどり品及び特殊取扱品	Returned goods and special transactions
990	調整	Adjustment

商品別貿易表

商品分類 / 国名	0類 食糧	1類 飲料及びたばこ	2類 食用に適しない原材料（鉱物性燃料を除く）	3類 鉱物性燃料，潤滑油その他これに類するもの	4類 動植物性油脂	5類 薬品類	6類 原料別製品	7類 機械類及び運搬用機器類	8類 雑製品	9類 特殊取扱品	計
日本	5,438	26	219	9	4	2,520	65,968	5,092	8,202	254	87,832

899-12	枝条製品	Articles of basketware or of wicker work, n.e.s.
899-13	ほうき，ブラシ	Brooms and brushes of all materials
899-14	運動用具	Sports goods
899-15	がん具，遊ぎ用具	Toys and games (including babycarriages, playing cards)
1511 ～1529	（がん具）	Toys
899-16	万年筆，繰出鉛筆類	Fountain pens, propelling pencils, penholders and pencil holders of all materials
899-17	事務用品	Office supplies (not paper), n.e.s.
899-18	喫煙用パイプ類	Pipes, cigar holders, and cigarette holders
899-99	製品（別掲を除く）	Manufactured articles, n.e.s.
899-9911 ～9912	（喫煙用ライター）	Smoker's lighters
899-9914	（まほうびん）	Vacuum bottles, in case
899-9916 ～9926	（身辺細貨類）	Hair combs, Hair pins and Buckles
899-9930	（スライドファスナー）	Slide fasteners

9 類 特 殊 取 扱 品 S. 9		MISCELLANEOUS TRANSACTIONS AND COMMODITIES, N.E.S.
911	郵 便 小 包	Postal packages, not classified according to kind
921	生活を有する動物（非食用）	Live animals not for food
931	積もどし，積もどり品及び特殊取扱品	Returned goods and special transactions
990	調 整	Adjustment

662	粘土製建設材料及び耐火性建設材料	Clay construction materials and refractory construction materials
663	鉱物製品（別掲を除く）	Mineral manufactures, n.e.s., not including clay and glass
663-09	陶磁器	Articles of ceramic materials
664	ガ ラ ス	Glass
664-03	窓用板ガラス	Sheet (window) glass, unworked
664-04/05	その他の板ガラス	Other plate glass
665	ガ ラ ス 製 品	Glassware
666	陶 磁 器	Pottery

類別集計表 商品類

商品分類 / 国名	0類 食糧	1類 飲料及びたばこ	2類 食用に適しない原材料（鉱物性燃料を除く）	3類 鉱物性燃料潤滑油その他これに類するもの	4類 動植物性油脂	5類 薬品類	6類 原料別製品	7類 機械類及び運搬用機器類	8類 雑製品	9類 特殊取扱品	計
日本	5,438	26	219	9	4	2,520	65,968	5,092	8,202	254	87,832
北朝鮮	178		119			15			1	※	314
中国	21,693	530	3,806	57	334	2,005	15,490	1,285	3,868	78	49,145
香港	3,569	96	107	※	322	3,047	5,183	1,935	11,682	3,167	29,108
台湾	6,065		23			25	108		10	※	6,231
ベトナム	6,667		118			※	123		※	5	6,913
タイ	30,582	289	10,759		32	192	437	7	189	22	42,509
マラヤ	23,295	194	160,531	221	7,370	2,043	3,934	4,485	2,515	3,797	208,385
フィリッピン	※	42	93			7	423		2	45	612
ボルネオ	82		47,245	20,380	4		2		2	1	67,716
北ボルネオ	492		3,525			1	2	21	※	235	4280
ブルネイ	15		671				※	11	※	108	805

国名＼商品分類	0類 食糧	1類 飲料及びたばこ	2類 食用に適しない原材料（鉱物性燃料を除く）	3類 鉱物性燃料潤滑油とその他これに類するもの	4類 動植物性油脂	5類 薬品類	6類 原料別製品	7類 機械類及び運搬用機器類	8類 雑製品	9類 特殊取扱品	計
サラワク	3,555		16,647	32,871	267	1	2	83	4	249	53,878
バリア及びロンボック	1,029	64							14	10	1,117
バンカ及びビリットン	2,799		3,093		1		6	2		27	5,926
セレベス及びモルッカ	4,050		10,315	3	2	※	10	23	244	19	14,645
ジャワ	10,751	27	6,598	555	82	11	31		141	935	19,153
リオン及びリンガ	1,724		5,622			163	1		※	129	7,639
スマトラ	19,103	2,329	81,177	92,273	979	227	58		61	362	196,569
その他インドネシア	23		2,624							※	2,647
カンボジア	10,008		749							9	10,766
ラオス			428								428
ビルマ	13,250	5	459				4		※	4	13,722
インド	2,661	604	434	527	33	265	13,966	145	1,926	3,972	24,532
パキスタン	120		6			2	105	4	3	62	302
セイロン	665		24	116		14	16	※	7	38	881
マカオ	245	67	699		2	50	8		※	6	1,077
イラン	308		55	10,409			47			1	10,820
イラク	140			20,200						※	20,340
バーレン諸島			7	8,971				8		※	8,986
アデン	131		32	1,443			※		1	3	1,610
アラビア	25		※	2,553							2,579
イスラエル	2						9		3	1	15
トルコ	※		※						※		※
その他アジア	653		21				32		2	30	738
その他(イ)アジア	13	※	240	3,567				※		66	3,886
ノールウェイ	62	3	13		47	19	1,077	25	20	164	1,430
スエーデン	11	※	132			37	1,214	401	311	32	2,138
デンマーク	4,097	532	3		※	329	70	697	95	94	5,917
イギリス	10,221	14,942	591	937	61	14,596	26,818	44,035	10,360	8,336	130,897
アイルランド	1	638					9			※	648
オランダ	7,588	1,204	34	1,412	2	1,029	1,698	2,567	651	1,096	17,281

国名＼商品分類	0類 食糧	1類 飲料及びたばこ	2類 適原料（燃料）に用しない食性材料を除く	3類 燃油こす他の性滑物潤料にの類れるもの	4類 動植物性油脂	5類 薬品類	6類 原料別製品	7類 機械類及び運搬用機器類	8類 雑製品	9類 特殊取扱品	計
ベルギー	135	1	4	4		281	2,900	140	132	9	3,606
ルクセンブルグ							181	※			181
フランス	1,003	1,383	9	1,745	2	690	1,513	514	173	387	7,419
西ドイツ	311	348	37	12	※	2,128	5,594	7,010	3,064	472	18,977
東ドイツ						132	113	76	49	12	382
スイス	289	2	※	※	※	293	317	473	10,358	1,781	13,513
ポルトガル	15	9	※			4	140		1	※	169
スペイン	564	36			※	36	69		※	※	705
イタリー	166	81	15	961	3	230	1,460	1,461	623	109	5,109
マルタ			1								1
フィンランド							905	※	2	※	908
ポーランド	5					3	162		24	※	194
ソ連	2	1					312			1	317
エストニア							1				1
オーストリア	2					15	1,033	77	241	1	1,369
チェッコスロバキア	1,507	※				42	815	121	142	※	2,628
ハンガリー		※				1	22	3	14	※	39
ユーゴスラビア	123	1					11		22		157
ギリシア	31		※			※				※	31
ルーマニア	18										18
ブルガリア	2										2
サイプラス	86	8								※	94
カナダ	945	8	119			296	135	1,992	50	24	3,569
アメリカ	3,988	4,012	1,065	2,357	2	4,203	6,653	8,490	5,891	1,489	38,150
アラスカ	20										20
メキシコ	695										695
ガテマラ	22		49			1				7	79
キューバ	144	6									149
コロンビア				6,790							6,790
(ブ)ギアナ				7,018							7,018

国名＼商品分類	0類 食糧	1類 飲料及びたばこ	2類 適用に食用しない原材料（鉱物性燃料を除く）	3類 鉱物性燃料潤滑油とその他これに類するもの	4類 動植物性油脂	5類 薬品類	6類 原材料製品	7類 機械類及び運搬用機器類	8類 雑製品	9類 特殊取扱品	計
ベルー	4										4
ブラジル	96				6	※				※	102
パラガイ及びウルガイ	5										5
アルゼンチン	217				1						218
その他(イ)アメリカ	3	90	3			4			※	※	100
(ヲ)モロッコ	215		1				7				223
エジプト	1					1			4	4	9
スーダン	4		42							※	46
(ヘ)アフリカ	1		※							8	9
ウガンダ	3		36								39
ザンジバル	1,115		6					2			1,123
マダガスカル	1,378										1,378
モーリシャス	277										278
その他(イ)東南アフリカ	220		349		4	116		7		6	703
〃 (ホ)アフリカ	6	※									7
〃 (ホ)東アフリカ	12										12
ローデシア		399	89				12	1		※	500
南阿連邦	2,581	60	207	4	33	506	273	111	18	46	3,840
(ヲ)アフリカ			23		※	※	5				28
その他アフリカ	4		20								24
オーストラリア	23,278	149	226	3,487	153	543	2,217	2,013	191	2,554	34,810
ニュージーランド	1,241		15		88	2	3	9	4	31	1,394
その他(イ)オセアニア	60		19								79
合計	232,105	28,186	359,754	218,882	9,838	36,226	161,704	83,326	61,317	30,300	1,221,638

商品番号	日本	北朝鮮	中国	香港	台湾	ベトナム	タイ	マラヤ
001							95	394
011	※		41	※				18
012			115	51				14
013	1		351	33			5	45
021								9
022	※		50					49
023			6					2
024								4
025	8		2,734	2			945	388
026			4					4
029			4					6
031	759	178	1,246	123		178	179	4,172
031-01	3		458	7		157		2,736
(TON)	(2.4)		(2,446.0)	(19.0)		(391.8)		(15,825.7)
032	1,581		112	44			※	487
032-01	1,581		92	42				10
(TON)	(3,987.7)		(164.0)	(71.5)			※	(13.3)
041			23				2	
042			321	11		5,991	26,574	622
043			48	※			5	
044	1		3				928	5
045			16					
046	578		※	498			9	13
047			4	3			31	1
048	10		909	115			272	159
051	492	※	4,396	12			146	3,064
051-01	8		2,443					49
(TON)	(38.2)		(11,239.6)					(371.5)
052			480	102			※	10
053	37		833	704			3	7,338
054	726		4,121	20	4	22	※	1,381
							(2.7)	
055	982		2,518	381	17		13	66
061	156		894	1,240	5,919		44	47
061-01								
(TON)								
061-02	154		864	1,238	5,919			※
(TON)	(1,210.6)		(7,854.6)	(8,846.7)	(48,609.6)			(0.5)
062	55		4	107				104
071			15				81	3,244

商品番号	フィリッピン	ボルネオ	北ボルネオ	ブルネイ	サラワク	バリア及びロンボック	バンカ及びビリットン	セレベス及びモルッカ
001						1,006		
011								
012								
013								
021								
022								
023								
024								
025								
026		2	※					
029								
031			306	※	75			89
031-01			18		22			
(TON)			(50.8)		(105.1)			
032		1	6		1			27
032-01					※			
(TON)					(1.1)			
041								
042								
043								
044								
045								
046								
047								
048	※				1			
051			4		※			56
051-01								
(TON)								
052					3			
053				※				
054								20
055								
061								
061-01								
(TON)								
061-02								
(TON)								
062								
071					1		66	560

商品番号	ジャワ	リオン及びリンガ	スマトラ	その他インドネシア	カンボジア	ビルマ	インド	パキスタン
001				16				
011								
012								
013							9	
021								
022								
023								
024								
025						※		
026							※	
029							※	
031	1	1,561	63	1	637	※	288	45
031-01 (TON)	1 (1.9)	869 (2673.8)	7 (27.1)			※ (0.2)	18 (52.3)	
032	2	※		※			6	
032-01 (TON)	- -						※ (0.0)	
041								
042					4,649	7,928		17
043								
044					1,370	897		
045								
046								
047	3							
048	4						22	
051	178	125	96		47		293	
051-01 (TON)			※ (7.7)					
052	1						11	
053	19	18					1	
054	85	※	185	4	108	846	808	
055	12						27	
061	1,787						427	
061-01 (TON)	31 (344.4)							
061-02 (TON)	1,756 (15,068.4)						199 (1,763.7)	
062							1	
071	1,797		13,672				39	

商品番号	セイロン	マカオ	イラン	イラク	アデン	アラビア	イスラエル	トルコ
001								
011								
012								
013								
021								
022								
023					※			
024								
025								
026					※			
029								
031	16	5			88			
031-01 (TON)								
032	5				21			
032-01 (TON)					2 (1.8)			
041								
042								
043								
044								
045								
046								
047								
048								
051	5	23	6		2			
051-01 (TON)								
052				140	※			※
053							※	
054		1				※		
055								
061								
061-01 (TON)								
061-02 (TON)								
062			※		※			
071		26			19	25		

商品番号	その他アジア	その他(イ)アジア	ノールウェイ	スエーデン	デンマーク	イギリス	アイルランド	オランダ
001								
011					168	28		186
012					263	32		9
013			1		321	1,149		124
021					1	4		44
022			3		2,282	2,062		5,510
023					36	17		54
024			※		37	47		57
025								4
026						※		※
029					830	321		42
031	146	13	1	※	51	202		6
031-01 (TON)					50 (45.8)	182 (251.2)		3 (3.8)
032			40	1	11	20		8
032-01 (TON)			40 (36.9)	1 (0.7)	11 (5.8)	18 (18.0)		8 (15.8)
041								
042								
043								
044								
045						※		16
046						67		※
047								43
048				6	86	1,276		269
051	106				※	27		26
051-01 (TON)	96 (348.3)							
052	4					1		
053			※	※	2	245		10
054	382			1	※	166		345
055					3	235		75
061					※	2,228		3
061-01 (TON)								
061-02 (TON)						2,203 (17,165.5)		
062					1	606	1	274
071						486		5

商品番号	ベルギー	フランス	西ドイツ	スイス	ポルトガル	スペイン	イタリー	ポーランド
001								
011		※						※
012	1		1					
013	2	22	19	21			7	
021								
022				196				
023								
024		3	※	16			20	
025								
026								
029								
031								
031-01 (TON)								
032		3			7		1	
032-01 (TON)		3 (1.2)			7 (9.1)		1 (0.1)	
041								
042								
043								
044								
045								
046		725	102				60	
047			6					
048	5	6	66	※			2	
051		3			2	536	31	
051-01 (TON)						86 (349.6)		
052								
053		10	1	2			8	
054	10		47		5	2	26	5
055	26	185	※	6	※		6	
061	38	1		1				
061-01 (TON)								
061-02 (TON)								
062		2	60	※			1	
071				22				

商品番号	ソ　連	オーストリア	チェコスロバキア	ユーゴスラビア	ギリシヤ	サイプラス	カナダ	アメリカ
001								
011								262
012								4
013			1				20	332
021								
022								24
023								※
024								4
025								※
026								15
029							1	40
031							26	19
031-01 (TON)							16 (11.0)	12 (8.7)
032	2						42	49
032-01 (TON)	2 (0.0)						42 (38.9)	49 (34.9)
041								
042								
043								
044								10
045								5
046							619	323
047								
048			437				72	219
051					26	84	141	1,027
051-01 (TON)						81 (323.5)		547 (1,517.7)
052					※	2		219
053							12	646
054			69	123	4		4	35
055							6	336
061			955					35
061-01 (TON)								
061-02 (TON)			955 (857.0.4)					
062		2	11					80
071								54

商品番号	アラスカ	メキシコ	ガテマラ	キューバ	ペルー	ブラジル	パラガイ及びウルガイ	アルゼンチン
001								
011						10		26
012								
013						15	5	190
021								
022								
023								
024								
025								
026								
029								
031								
031-01 (TON)								
032	20	695						
032-01 (TON)	20 (10.0)	695 (666.9)						
041								
042								
043								
044								
045								
046								
047								
048								
051						1		
051-01 (TON)								
052								
053			22					1
054								
055								※
061				144	4	70		
061-01 (TON)						70 (750.0)		
061-02 (TON)				144 (1,448.5)	4 (30.8)			
062								
071								

商品番号	その他(イ)アメリカ	(ロ)モロッコ	エジプト	スーダン	(ヘ)アフリカ	ウガンダ	ザンジバル	モーリシャス
001								
011								
012								
013								
021								
022								
023								
024								
025								
026								
029								
031							1	
031-01 (TON)								
032		※					1	
032-01 (TON)		※ (0.9)						
041								
042								
043								
044								
045								
046								
047								
048								
051				1	4			
051-01 (TON)								
052								
053	1							
054		15			1	3		
055	※							
061								277
061-01 (TON)								29 (300)
061-02 (TON)								248 (2,295.9)
062								
071								

商品番号	その他(イ)東南アフリカ	(ホ)アフリカ	南阿連邦	その他アフリカ	オーストラリヤ	ニュージランド	その他(ハ)オセアニア	計
001					1,494			3,005
011			17		3,848	251		4,856
012					121	2		613
013			4		159	9		2,846
021					55			113
022					3,654	587		14,417
023	※				1,690	189		1,994
024					151	25		366
025					505			4,586
026					7	7		40
029					1,367	39		2,650
031	1		17		80			10,574
031-01 (TON)			10 (28.9)		2 (1.9)			4,571 (21,947.4)
032			578		7		1	3,781
032-01 (TON)			570 (1,452.9)		7 (14.4)			3,201 (6,546.3)
041					659			684
042								46,113
043					6			60
044			40					3,254
045	15		3		49			104
046			128		4,917			8,039
047			5		※			96
048			※		924			4,858
051	4		561		2,221	47		13,793
051-01 (TON)			535 (2,525.0)		418 (1,412.7)			4,263 (18,226.5)
052					43			1,017
053			151		187			10,254
054	14	※	2		726			10,840
055			58		24			5,101
061			83		2			14,355
061-01 (TON)								130 (1,394.4)
061-02 (TON)			80 (729.9)					13,764 (113,595.1)
062			3		55			1,368
071	183			4				20,328

商品番号	日本	北朝鮮	中国	香港	台湾	ベトナム	タイ	マラヤ
072								※
073				3				3
074	5		505	3	107			212
074-01 (LB)	5 (22,750.0)		505 (1,061,914.3)	3 (3,826)	107 (409,403)			212 (621,687)
075	1		944	10	9		286	739
081	25		707	18		476	301	75
091			136	5				521
099	22		153	83	9		12	100
小計	5,438	178	21,693	3,569	6,065	6,667	30,582	23,295
111								※
112	26		387	25				73
112-01 (GL)	※ (20)		37 (5,599.7)					1 (129)
112-03 (GL)	20 (21,937)		18 (2,198.4)					16 (10,604)
112-04 (GL)	6 (1,135)		333 (63,630.0)	25 (6,030)				54 (19,796)
121			96				2	104
122	※		46	71			287	18
小計	26		530	96			289	194
211	1			※			18	134
212								
221			1,339	2	15		978	952
221-02 (TON)							16 (11.6.8)	232 (1,587)
221-04 (TON)			1,258 (9,499.1)				87 (730.3)	4 (29.2)
231						114	8,475	139,519
231-01 (TON)						114 (605.4)	8,440 (18,044.7)	137,783 (243,138.1)
231-02 (TON)								1,697 (3,486.5)
241			※					505

商品番号	フィリッピン	ボルネオ	北ボルネオ	ブルネイ	サラワク	バリア及びロンボック	バンカ及びビリットン	セレベス及びモルッカ
072								
073								
074								※
074-01 (LB)								※ (1,350)
075		75	114	15	3,449		2,733	3,270
081			3		4	23		25
091								
099		4	30		22			2
小計	※	82	492	15	3,555	1,029	2,799	4,050
111								
112	8							
112-01 (GL)								
112-03 (GL)	8 (6,100)							
112-04 (GL)								
121								
122	34					64		
小計	42					64		
211		28	51	3	60			33
212								
221		895	175		16			9,334
221-02 (TON)			167 (940.1)		16 (82.4)			9,276 (60,704.1)
221-04 (TON)			9 (68.9)					1 (10)
231		45,260	3,009	646	16,420		3,090	369
231-01 (TON)		44,690 (102,629.8)	2,970 (5,932.1)	518 (1,012.9)	16,340 (33,091.7)		3,089 (7,249.8)	369 (907)
231-02 (TON)			8 (19.5)	※				
241								

商品番号	ジャワ	リオン及びリンガ	スマトラ	その他インドネシア	カンボジア	ビルマ	インド	パキスタン
072	42							
073								
074	2,237		258				106	
074-01 (LB)	2,237 (9,130589)		258 (580,376)				106 (150,342)	
075	985	9	4,465	※	62	28	425	8
081	3,548	8	362		3,118	3,550	68	50
091					17	※	115	
099	50	2	1	1			14	
小　計	10,751	1,724	19,103	23	10,008	13,250	2,661	120
111								
112								
112-01 (GL)								
112-03 (GL)								
112-04 (GL)								
121			2,259			4	246	
122	27		71			1	358	
小　計	27		2,329			5	604	
211	14		1				2	
212								
221	584	751	4,980	1,983	398	7	5	
221-02 (TON)	※ (0.4)	741 (5,367.9)	4,812 (27,711.4)	1,970 (12,781.3)				
221-04 (TON)		1 (6)	5 (47.7)		397 (3,444.1)	※ (0.5)		
231	5,540	3,915	73,833	598	331	15		
231-01 (TON)	5,525 (11,698)	3,867 (8,273.7)	73,696 (178,476.7)	598 (1,625.5)	331 (1,205.1)	14 (30.1)		
231-02 (TON)	15 (138.8)		2 (5.5)			1 (3.3)		
241		732	322					

商品番号	セイロン	マカオ	イラン	イラク	アデン	アラビア	イスラエル	トルコ
072								
073							1	
074	629							
074-01 (LB)	629 (945,852)							
075	10	190	302					
081	※			※				
091								
099								
小　計	665	245	308	140	131	25	2	※
111								
112		2						
112-01 (GL)								
112-03 (GL)								
112-04 (GL)		2 (9.38)						
121								
122		65						
小　計		67						
211		412						
212								
221		150	52					
221-02 (TON)		149 (1,327.3)						
221-04 (TON)								
231		80						
231-01 (TON)		79 (168.3)						
231-02 (TON)		1 (3.0)						
241								

商品番号	その他アジア	その他(イ)アジア	ノールウェイ	スエーデン	デンマーク	イギリス	アイルランド	オランダ
072					※	18		186
073					※	483		134
074						3		※
074-01 (LB)						3 (2,574.0)		※ (86)
075	14					1		※
081	2		1			36		21
091			14	3	3	128		112
099					1	332		25
小計	653	13	62	11	4,097	10,221	1	7,588
111					※	7		
112			3	※	532	2,396	8	52
112-01 (GL)						128 (22,077.5)		5 (966.1)
112-03 (GL)			3 (2,400)	※ (200)	528 (413,100.4)	1,467 (921,404.8)	8 (4,000)	32 (26,862)
112-04 (GL)			※ (10)		4 (5.60)	741 (125,748)	※ (20)	15 (3,973.3)
121		※						
122			※			12,533	630	1,151
小計		※	3	※	532	14,942	638	1,204
211	4					※		
212								
221		86				※		
221-02 (TON)		86 (422)						
221-04 (TON)								
231						2		3
231-01 (TON)								
231-02 (TON)								
241								

商品番号	ベルギー	フランス	西ドイツ	スイス	ポルトガル	スペイン	イタリー	ポーランド
072								
073	45	※					4	
074				26				
074-01 (LB)								
075		19				26	※	
081			7					
091		3		※				
099	7	20	※	※			1	
小計	135	1,003	311	289	15	564	166	5
111		3						
112	1	1,379	348	1	9	36	81	
112-01 (GL)		123 (14,799.7)	27 (4,099)	1 (150)	9 (1,688)	36 (5,440)	80 (10,049.5)	
112-03 (GL)			320 (258,999.7)					
112-04 (GL)	1 (150)	1,255 (110,072.4)	※ (20)	※ (30)			1 (9.32)	
121								
122		1		1				
小計	1	1,383	348	2	9	36	81	
211								
212								
221								
221-02 (TON)								
221-04 (TON)								
231			4					
231-01 (TON)								
231-02 (TON)								
241								

商品番号	ソ　連	オーストリア	チェコスロバキア	ハンガリー	ユーゴスラビア	ギリシヤ	ルーマニア	ブルガリア
072								
073			35					
074								
074-01 (LB)								
075							18	2
081								
091								
099								
小　計	2	2	1,507		123	31	18	2
111								
112	1		※	※	1			
112-01 (GL)				※ (10)	1 (134)			
112-03 (GL)			※ (102)					
112-04 (GL)	1 (932)				※ (8)			
121								
122								
小　計	1		※	※	1			
211								
212								
221								
221-02 (TON)								
221-04 (TON)								
231								
231-01 (TON)								
231-02 (TON)								
241								

商品番号	サイプラス	カナダ	アメリカ	アラスカ	メキシコ	ガテマラ	キューバ	ペルー
072			2					
073			4					
074								
074-01 (LB)								
075		1	7					
081			49					
091			15					
099		※	174					
小　計	86	945	3,988	20	695	22	144	4
111								
112	8	8	13				1	
112-01 (GL)	7 (5,448.2)							
112-03 (GL)			9 (5,520)					
112-04 (GL)	1 (200)	8 (1,200)	4 (450)				1 (100)	
121			37					
122			3,962				5	
小　計	8	8	4,012				6	
211								
212								
221			※					
221-02 (TON)								
221-04 (TON)								
231		34	17					
231-01 (TON)								
231-02 (TON)								
241								

商品番号	ブラジル	パラガイ及びウルガイ	アルゼンチン	その他(イ)アメリカ	(ロ)モロッコ	エジプト	スーダン	(ハ)アフリカ
072								
073								
074								
074-01 (LB)								
075					200			
081								
091								
099								
小　計	96	5	217	3	215	1	4	1
111								
112				85				
112-01 (GL)								
112-03 (GL)								
112-04 (GL)				85 (25,386.4)				
121								
122				6				
小　計				90				
211								
212								
221					1		21	※
221-02 (TON)								
221-04 (TON)								
231								
231-01 (TON)								
231-02 (TON)								
241								

商品番号	ウガンダ	ザンジバル	マダガスカル	モーリシャス	その他(イ)東南アフリカ	(ロ)アフリカ	(ハ)東アフリカ	ローデシア
072								
073								
074								
074-01 (LB)								
075		1,113	1,378					
081					3	6	12	
091								
099					※			
小　計	3	1,115	1,378	277	220	6	12	
111								
112						※		
112-01 (GL)						※ (80.5)		
112-03 (GL)								
112-04 (GL)								
121								263
122								136
小　計						※		399
211								
212								
221	36				135			
221-02 (TON)								
221-04 (TON)	25 (214.9)				60 (405.2)			
231					2			
231-01 (TON)					2 (27)			
231-02 (TON)								
241								

商品番号	南阿連邦	その他アフリカ	オーストラリア	ニュージーランド	その他(1)オセアニア	計
072						249
073			2			741
074						4,065
074-01 (LB)						4,065 (12,930,749.3)
075	※				59	20,968
081	835		256	45		13,636
091			57	41		1,169
099	95		12			1,172
小計	2,581	4	23,278	1,241	60	232,105
111			23			34
112	60		56			5,600
112-01 (GL)	3 (1,104)		20 (8,280.5)			477 (80,075.7)
112-03 (GL)			14 (16,092.0)			2,444 (1,709,305.9)
112-04 (GL)	58 (16,810)		21 (5,712)			2,617 (382,165.8)
121						3,010
122			70			19,542
小計	60		149			28,186
211			31		9	797
212						
221	42	6				22,949
221-02 (TON)						17,465 (111,040.7)
221-04 (TON)	42 (348.2)					1,888 (14,804.1)
231						301,275
231-01 (TON)						298,422 (614,091.7)
231-02 (TON)						17,25 (3,656.6)
241						1,559

商品番号	日本	中国	香港	台湾	タイ	マラヤ	フィリッピン	ボルネオ
242						3,870		2
242-01								
242-02/03 (CFT)						3,810 (192,755.9)		2 (71.1)
243					530	1,688		
244								
251	10		2					
251-03								
251-04								
261								
261-03								
262						9		
262-01 (TON)						9 (35.4)		
262-02								
263	10					※		
263-01 (TON)								
264								
265		32			190	3	93	
266	37							
267	6							
271	47	19			26	85		
271-03 (TON)	47 (1,397.6)							
271-04								
272	47	53	7	6	268	27		
272-05 (—)		※ (—)		6 (—)	268 (—)	1 (—)		
281								
282						109		

商品番号	北ボルネオ	ブルネイ	サラワク	セレベス及びモルッカ	ジャワ	リオン及びリンガ	スマトラ	その他インドネシア
242	33			※		17	994	※
242-01								
242-02/03 (CFT)	33 (1,042.9)			※ (3.8)		※ (17.5)	787 (38,925.5)	
243		※			2	※	114	
244								
251								
251-03								
251-04								
261								
261-03								
262								
262-01 (TON)								
262-02								
263								
263-01 (TON)								
264								
265					93		65	
266								
267								
271								
271-03 (TON)								
271-04								
272								
272-05 (—)								
281								
282	3	21	9			5		

商品番号	カンボジア	ビルマ	インド	パキスタン	セイロン	マカオ	バーレン諸島	アデン
242								
242-01								
242-02/03 (CFT)								
243		432						
244								
251								
251-03								
251-04								
261								
261-03								
262								
262-01 (TON)								
262-02								
263			33	2				
263-01 (TON)								
264								
265	13		54	4	17			
266								
267								
271	2	4						
271-03 (TON)								
271-04								
272			2				7	※
272-05 (—)			※ (—)					
281								
282						30		

商品番号	その他(イ)アジア	ノールウェイ	スェーデン	イギリス	オランダ	ベルギー	西ドイツ	スイス
242								
242-01								
242-02/03 (CFT)								
243								
244				1				
251		1	5	16		4		
251-03								
251-04								
261								
261-03								
262								
262-01 (TON)								
262-02								
263				4	2			
263-01 (TON)								
264								
265				2	1			
266			127	26			25	
267				6				
271	154						2	
271-03 (TON)	154 (4,780)							
271-04								
272		11		68	1		6	※
272-05 (—)				26 (—)	1 (—)		※ (—)	
281								
282								

商品番号	イタリー	ギリシア	カナダ	アメリカ	ガテマラ	その他(イ)アメリカ	その他(イ)東南アフリカ	ローデシア
242					6			
242-01								
242-02/03 (CFT)								
243			4					
244								
251				451				
251-03				※ (0.4)				
251-04								
261								
261-03								
262								
262-01 (TON)								
262-02								
263				450			44	
263-01 (TON)				450 (9.09.9)			44 (555)	
264								
265							57	
266								
267								
271				※				
271-03 (TON)								
271-04								
272	14	※	79	4		3		89
272-05 (—)				1 (—)				
281								
282				6				

商品番号	南阿連邦	(ア)アフリカ	オーストラリア	その他(イ)オセアニア	計
242					4,923
242-01					
242-02/03 (CFT)					4,632 (232,816.7)
243					2,771
244					1
251			3		492
251-03					※ (0.4)
251-04					
261					
261-03					
262					9
262-01 (TON)					※ (35.4)
262-02					
263			1		546
263-01 (TON)					493 (956.4)
264					
265					625
266					215
267					12
271		23			362
271-03 (TON)		23 (600)			223 (6,777.6)
271-04					
272	151		111		955
272-05 (—)					304 (—)
281					
282				7	191

商品番号	日本	北朝鮮	中国	香港	台湾	ベトナム	タイ	マラヤ
283							146	12,432
283-01 (TON)								6 (300)
283-02								
283-03								
283-06 (TON)							146 (105.5)	12,426 (8,430.8)
284				4			1	148
285								
291	※		116	※		3	11	30
292	62	119	2,248	91	1	1	116	1,019
小計	219	119	3,806	107	23	118	10,759	160,531
311	4		53					7
311-01 (TON)			19 (1,260)					7 (603.2)
312								
313	5		4	※				214
313-01 (TON)								6 (117.6)
314								
315								
小計	9		57	※				221
411				6				1
411-01 (TON)								
[0121-0122]								
[0210]								
412	4		334	315			9	7,367
413				1			22	1
小計	4		334	322			32	7,370
511	313		340	8		※		19
511-03 (CWT)			43 (9,540)					
512	522		503	1,125				41

商品番号	フィリッピン	ボルネオ	北ボルネオ	ブルネイ	サラワク	バンカ及びビリットン	セレベス及びモルッカ	ジャワ
283								
283-01 (TON)								
283-02								
283-03								
283-06 (TON)								
284			12		10		4	※
285								
291		※	147		16		341	94
292		1,060	95		316	2	235	270
小　計	93	47,245	3,525	671	16,847	3,093	10,315	6,598
311		8						
311-01 (TON)		8 (595.4)						
312		69						
313		20,303			32,871		3	555
313-01 (TON)		5,310 (100,136.1)			11,168 (211,375.8)			
314								
315								
小　計		20,380			32,871		3	555
411								
411-01 (TON) [0121-0122]								
[0210]								
412					258			78
413		4	4		9	1	2	3
小　計		4	4		267	1	2	82
511								
511-03 (CWT)								
512								

商品番号	リオン及びリンガ	スマトラ	その他インドネシア	カンボジア	ラオス	ビルマ	インド	パキスタン
283					425			
283-01 (TON)								
283-02								
283-03								
283-06 (TON)					425 (452.7)			
284								
285								
291	2	15	41	1			3	
292	201	853	2	4	2	1	335	
小　計	5,622	81,177	2,624	749	428	459	434	6
311								
311-01 (TON)								
312		170						
313		92,095					527	
313-01 (TON)		28,940 (513,002.5)					2 (1.7)	
314		7						
315								
小　計		92,273					527	
411								
411-01 (TON) [0121-0122]								
[0210]								
412		978					28	
413		1					5	
小　計		979					33	
511							2	
511-03 (CWT)								
512		82					※	※

商品番号	セイロン	マカオ	イラン	イラク	バーレン諸島	アデン	アラビア	トルコ
283								
283-01 (TON)								
283-02								
283-03								
283-06 (TON)								
284								
285								
291		25				※		
292	7	1	3			31	※	※
小　計	24	699	55		7	32	※	※
311								
311-01 (TON)								
312				18,618				
313	116		10,409	1,582	8,971	1,443	2,553	
313-01 (TON)	116 (1,389.8)		5,331 (77,737.2)		586 (11,128.4)	913 (17,065.5)	919 (17,837.2)	
314								
315								
小　計	116		10,409	20,200	8,971	1,443	2,553	
411								
411-01 (TON)								
[0121-0122]								
[0210]								
412		1						
413		※						
小　計		2						
511								
511-03 (CWT)								
512								

商品番号	その他アジア	その他(仁)アジア	ノールウェイ	スェーデン	デンマーク	イギリス	オランダ	ベルギー
283						455		
283-01 (TON)								
283-02								
283-03								
283-06 (TON)								
284								
285								
291					3	※		
292	17					11	27	
小　計	21	240	13	132	3	591	34	4
311						16	15	
311-01 (TON)						1 (14.8)		
312								
313		3,567				921	1,397	4
313-01 (TON)						2 (4.1)		
314								
315								
小　計		3,567				937	1,412	4
411			20			24		
411-01 (TON)			20 (60.6)			23 (57.8)		
[0121-0122]								
[0210]								
412						11	※	
413			27		※	26	2	
小　計			47		※	61	2	
511			4	1		1,317	195	27
511-03 (CWT)						164 (34,046.6)	※ (26.5)	
512			8	※	45	554	338	5

商品番号	フランス	西ドイツ	東ドイツ	スイス	ポルトガル	スペイン	イタリー	マルタ
283								
283-01 (TON)								
283-02								
283-03								
283-06 (TON)								
284								
285								
291	1							
292	8	1			※		1	1
小　計	9	37		※	※		15	1
311								
311-01 (TON)								
312								
313	1,745	12		※			961	
313-01 (TON)	1,745 (32,864.4)						961 (16,108.1)	
314								
315								
小　計	1,745	12		※			961	
411								
411-01 (TON)								
[0121-0122]								
[0210]								
412	2			※	※		3	
413		※						
小　計	2	※		※		※	3	
511	33	354	27	5		1	7	
511-03 (TON)		3 (589.2)						
512	126	173	3	1		2	1	

商品番号	ポーランド	チェコスロバキア	ギリシア	カナダ	アメリカ	ガテマラ	コロンビア	(7)ギアナ
283								
283-01 (TON)								
283-02								
283-03								
283-06 (TON)								
284								
285								
291								
292				2	136	43		
小　計			※	119	1,065	49		
311								
311-01 (TON)								
312								
313					2,357		6,790	7,018
313-01 (TON)					1,221 (13,924.2)		591 (7,061)	5,372 (76,573.2)
314								
315								
小　計					2,357		6,790	7,018
411								
411-01 (TON)								
[0121-0122]								
[0210]								
412					2			
413					※			
小　計					2			
511	※	1		189	71			
511-03 (CWT)								
512	3	8		※	226			

商品番号	ブラジル	アルゼンチン	その他(イ)アメリカ	(ブ)モロッコ	スーダン	(ヘ)アフリカ	ウガンダ	ザンジバル
283								
283-01 (TON)								
283-02								
283-03								
283-06 (TON)								
284								
285								
291								6
292					21			
小　計			3	1	42	※	36	6
311								
311-01 (TON)								
312								
313								
313-01 (TON)								
314								
315								
小　計								
411								
411-01 (TON)								
〔0121-0122〕								
〔0210〕								
412								
413	6	1						
小　計	6	1						
511								
511-03 (CWT)								
512								

商品番号	その他(イ)東南アフリカ	ローデシア	南阿連邦	(ブ)アフリカ	その他アフリカ	オーストラリア	ニュージランド	その他(イ)オセアニア
283	28					16		
283-01 (TON)								
283-02								
283-03								
283-06 (TON)	28 (18.5)					16 (12.4)		
284								
285								
291	7		7				15	3
292	78	※	7		14	63		
小　計	349	89	207	23	20	226	15	19
311			4			※		
311-01 (TON)								
312								
313						3,487		
313-01 (TON)								
314								
315								
小　計			4			3,487		
411						134	88	
411-01 (TON)						3 (7.9)		
〔0121-0122〕								
〔0210〕								
412	4		33	※		※		
413	4					19		
小　計	4		33	※		153	88	
511	116		363			2	※	
511-03 (CWT)								
512			94			4		

商品番号	計
283	13,503
283-01 (TON)	6 (300)
283-02	
283-03	
283-06 (TON)	13,041 (9,019.9)
284	178
285	
291	885
292	7,506
小　計	359,754
311	108
311-01 (TON)	35 (24.734)
312	18,858
313	199,909
313-01 (TON)	63,183 (1,096,326.8)
314	7
315	
小　計	218,882
411	273
411-01 (TON)	46 (12.63)
[0121-0122]	
[0210]	
412	9,425
413	140
小　計	9,838
511	3,398
511-03 (CWT)	210 (44,202.3)
512	3,864

商品番号	日　本	北朝鮮	中　国	香　港
521	1		3	
531	※		7	※
532			16	1
533	24		81	643
533-03 (—)	5 (—)		78 (—)	626 (—)
541	243		650	621
551	2		73	4
552	149		72	310
552-01 (—)	125 (—)		37 (—)	287 (—)
561	134			
561-01 (TON)	101 (1,697.3)			
561-02 (TON)	28 (70.1.8)			
561-03 (TON)	※ (8.8)			
591	15		11	5
599	1,215	15	248	330
599-01				
小　計	2,620	15	2,005	3,047
611	6		2	2
612	9		※	26
613				
621	102		7	
629	944		307	14
629-01 (NO)	869 (868,436)		306 (270,930)	※ (4)
631	282		43	1
631-02 (SQYD)	270 (363,710.2)		24 (64,739)	
632	124		184	307
633	※		2	1
641	1,603		938	75
641-01 (TON)	31 (124.9)		463 (3,016.7)	
641-03 (TON)	179 (771.8)		4 (15.2)	2 (3.9)
641-04 (CWT)	213 (29,779.7)		9 (2,182.3)	1 (62.5)

商品番号	台　湾	ベトナム	タ　イ	マラヤ	フィリッピン	北ボルネオ	サラワク	セレベス及びモルッカ
521				※				
531				1				
532				※			1	
533				49	※			
533-03 (—)				44 (—)	※ (—)			
541	20		2	286	6		※	
551				130				※
552			28	1,197				
552-01 (—)			4 (—)	74 (—)				
561				11				
561-01 (TON)				※ (2)				
561-02 (TON)								
561-03 (TON)				5 (63)				
591								
599	5		162	310		1		
599-01								
小　計	25	※	192	2,043	7	1	1	※
611			97	※				
612				3				
613								
621				73				
629				1,098				
629-01 (NO)				221 (71,171)				
631	44		4	24	5			
631-02 (SQYD)	24 (29,074.8)		2 (1,208.8)	17 (54,708)				
632			10	38				
633				※				
641	25			24				
641-01 (TON)								
641-03 (TON)				21 (1,028)				
641-04 (CWT)	2 (5.00)			1 (37.8)				

商品番号	ジャワ	リオン及びリンガ	スマトラ	インド	パキスタン	セイロン	マカオ	アデン
521								
531				2				
532				1				
533				6				
533-03 (—)				3 (—)				
541	1			39			38	
551	10			1		14		
552			※	80	2		※	
552-01 (—)				60 (—)	2 (—)		※	
561				120				
561-01 (TON)								
561-02 (TON)								
561-03 (TON)								
591								
599		163	146	15			12	
599-01								
小　計	11	163	227	265	2	14	50	
611				103	1			
612				※				
613								
621								
629				15				
629-01 (NO)				14 (811)				
631				※				
631-02 (SQYD)				※				
632	※	1		72			8	※
633								
641								
641-01 (TON)								
641-03 (TON)								
641-04 (CWT)								

商品番号	イスラエル	ノールウェイ	スェーデン	デンマーク	イギリス	アイルランド	オランダ	ベルギー
521					13			
531				※	83		1	
532					38		※	
533				169	2,376		88	37
533-03 (—)				150 (—)	1,897 (—)		43 (—)	11 (—)
541		1	23	109	2,392		119	58
551					205		131	
552			1		4,235		34	
552-01 (—)			1 (—)		2,943 (—)		29 (—)	
561					650		18	87
561-01 (TON)					645 (103,722)			65 (8,218)
561-02 (TON)							16 (2,906)	22 (4,059)
561-03 (TON)								
591					513			45
599		6	12	6	2,220		103	22
599-01								
小　計		19	37	329	14,596		1,029	281
611			20		83	1	85	
612				2	142			※
613					※			
621			4		272		4	※
629	※	5	32	3	2,261		142	3
629-01 (NO)			12 (18,050)		1,966 (666,040)		130 (174,249)	3 (395)
631 (SQYD)		101	553	5	9		10	5
631-02				5 (1,960)	3 (727)		※	
632			16	1	16		5	
633			※	1	12		4	
641		947	398	4	411		209	35
641-01 (TON)		551 (30,815)	4 (211)					
641-03 (TON)		26 (1,003)	75 (2506)		45 (141)		8 (216)	16 (676)
641-04 (CWT)		25 (22,049)	36 (3265)	3 (3,402)	69 (368,671)		94 (179,665)	

商品番号	ルクセンブルグ	フランス	西ドイツ	東ドイツ	スイス	ポルトガル	スペイン	イタリー
521								
531		10	66		38			4
532			2					
533		4	126	9	1		6	2
533-03 (—)			37 (—)	※ (—)	1 (—)			
541		113	257	1	174	4	※	179
551		32	73		10			※
552		257	175	※	18		26	2
552-01 (—)		226 (—)	144 (—)	※ (—)	16 (—)		20 (—)	2 (—)
561		46	500	83				
561-01 (TON)			315 (51,877)					
561-02 (TON)			18 (225.8)					
561-03 (TON)		36 (7,889)	157 (33,671)	33 (14,616)				
591		34	2	1	※			11
599		34	401	8	45			22
599-01								
小　計		690	2,128	132	293	4	36	230
611		2	80		※			
612		※	9					2
613								
621			93					※
629	12	58	351	※				67
629-01 (NO)	12 (1,113)	58 (14,569)	277 (184,057)					38 (4,566)
631			1		4			2
631-02 (SQYD)								
632		2	29	※				10
633		1				118	8	
641		66	69	46	※	1		107
641-01 (TON)				29 (1,562)				
641-03 (TON)			1 (1)			1 (3)		
641-04 (CWT)			31 (1,959)	1 (93.6)				1 (98.4)

商品番号	フィンランド	ポーランド	エストニア	オーストリア	チェコスロバキア	ハンガリー	ギリシヤ	カナダ
521								
531					1			
532								
533					13	1		1
533-03 (—)								
541				※	2		※	1
551								
552								
552-01 (—)								
561								
561-01 (TON)								
561-02 (TON)								
561-03 (TON)								
591					※			
599		※		15	18	※		104
599-01								
小　計		3		15	42	1	※	296
611				4				1
612					5	7		
613								
621				※	2			
629				15	7	1		20
629-01 (NO)				14 (3.149)	3 (6,000)			20 (47.4)
631	43				3			7
631-02 (SQYD)								7 (3,477.3)
632	17				11			
633								
641	837	2	1	547	204			36
641-01 (TON)	317 (1,790.7)	2 (10.1)		58 (3,322)				36 (183.7)
641-03 (TON)	5 (26.7)			123 (4,558)				
641-04 (CWT)	143 (16,592.2)			4 (447.6)	16 (1,353.1)			

商品番号	アメリカ	ガマテラ	ブラジル	その他(イ)アメリカ	エジプト	その他(イ)東南アフリカ	南阿連邦	(ア)アフリカ
521	4						8	
531	9							
532	115						1	
533	334						※	
533-03 (—)	320 (—)						※ (1)	
541	1,073				※		7	
551	23		※	3				
552	1,519			1			2	
552-01 (—)	573 (—)			1 (—)				
561	1	1					※	
561-01 (TON)								
561-02 (TON)								
561-03 (TON)								
591	12							
599	817						32	※
599-01								
小　計	4,203	1	※	4	※	116	505	※
611	6						3	
612	※							
613								
621	9						※	
629	109						29	
629-01 (NO)	91 (534)						29 (2265)	
631	24						114	
631-02 (SQYD)								
632	9							
633	※							
641	274						28	5
641-01 (TON)								
641-03 (TON)	5 (22.7)						28 (179)	
641-04 (CWT)	182 (21,099.3)							

商品番号	オーストラリア	ニュージランド	計
521	※		28
531			225
532	1		176
533	60		4,030
533-03 (—)	48 (—)		3,265 (—)
541	262		6,685
551	125		835
552	43	※	8,151
552-01 (—)	12 (—)		4,545 (—)
561	※		1,649
561-01 (TON)	※ (—)		1,126 (18,081)
561-02 (TON)			84 (1,624.1)
561-03 (TON)			291 (5,689.4)
591	※		662
599	45	2	6,523
599-01			
小　計	543	2	36,226
611	229		726
612	1		207
613			1
621			566
629	22		5,515
629-01 (NO)	18 (6,105)		4,080 (2,392,918)
631	5		1,289
631-02 (SQYD)			353 (519,900.8)
632	6		866
633			148
641	68	1	6,963
641-01 (TON)	9 (50)		1500 (8,767.1)
641-03 (TON)	5 (19.9)		543 (2,182.9)
641-04 (CWT)			831 (101,669.7)

商品番号	日　本	中　国	香　港
642	91	1,698	515
651	520	283	55
651-01 (LB)		116 (38,024.4)	1 (26.6)
651-02 (LB)	11 (5,380)	12 (4,783)	
651-03/04 (LB)	36 (31,921.6)	154 (72,991.5)	45 (55,796.3)
651-06 (LB)	463 (12,929,589)	※ (409)	9 (21,082.1)
652	15,109	6,109	887
652-01 (SQYD)	50 (256,286.1)	429 (29,559,086)	16 (127,746.5)
652-02 (SQYD)	15,059 (67,856,458.9)	5,680 (31,276,409)	870 (4,408,162.6)
653	27,635	537	251
653-01 (SQYD)	84 (13,650)	120 (233,571.3)	26 (29,813.8)
653-02 (SQYD)	2,347 (1,836,825.1)	77 (83,680.5)	
653-05 (SQYD)	25,188 (167,203,351.8)	338 (1,716,401.9)	221 (411,325.9)
654	1,165	176	115
655	2,043	346	241
656	1,027	855	367
657	114	187	9
661	3,742	131	17
661-02 (TON)	3,741 (193,312.4)	122 (6,528.5)	17 (835)
662	535	125	
663	43	75	4
663-09 (—)	4 (—)		1 (—)
664	224	275	37
664-03 (SQFT)	158 (2,559,220.2)	254 (50,191.40)	
664-04/05 (SQFT)	4 (50,300.1)	2 (12,800)	※ (967)
665	320	187	168
666	953	591	30

商品番号	台湾	ベトナム	タイ	マラヤ	フィリッピン	ボルネオ	サラワク	モレベス及びモルッカ
642				69				
651				20				
651-01 (LB)								
651-02 (LB)				2 (2,681)				
651-03/04 (LB)				18 (48,843)				
651-06 (LB)								
652	25		2	120				
652-01 (SQYD)	14 (105,600)			1 (6,000)				
652-02 (SQYD)	12 (87,000)		2 (4,336.6)	119 (546,907)				
653			133	198				
653-01 (SQYD)			133 (73,293.1)					
653-02 (SQYD)				11 (7,380)				
653-05 (SQYD)				188 (1,086,492)				
654			※	※				
655			1	20	418			
656			※	10				
657				11		2		10
661	14	123	1	111				
661-02 (TON)	14 (787.3)	123 (6,975.6)		2 (39.4)				
662			1	164				
663				12				
663-09 (—)				※ (—)				
664				2				
664-03 (SQFT)				1 (17,346)				
664-04/05 (SQFT)								
665			87	57			※	
666			※	15				

商品番号	ジャワ	スマトラ	ビルマ	インド	パキスタン	セイロン	マカオ	イラン
642				5			※	
651				108	7			
651-01 (LB)								
651-02 (LB)								
651-03/04 (LB)				64 (1,555,691)	7 (22,000)			
651-06 (LB)				※ (285)				
652				3,003	33			
652-01 (SQYD)				909 (6,782,092.1)	11 (60,000)			
652-02 (SQYD)				2,094 (12,889,590.1)	21 (85,768.9)			
653				8,527				
653-01 (SQYD)				25 (24,540.8)				
653-02 (SQYD)								
653-05 (SQYD)				8,468 (14,732,112.6)				
654				43				
655	5			512	1	10		
656				914	5			
657	24			264	58			45
661		58	※					
661-02 (TON)		58 (3,176.2)						
662				146				
663	2			4				
663-09 (—)	2 (—)							
664				※				
664-03 (SQFT)								
664-04/05 (SQFT)								
665				3				
666				※				

商品番号	イスラエル	その他アジア	ノールウェイ	スエーデン	デンマーク	イギリス	アイルランド	オランダ
642			15	47	9	1,191		79
651						509		24
651-01 (LB)								
651-02 (LB)						88 (31,543.6)		2 (1,099)
651-03/04 (LB)						373 (63,630.4)		21 (4,966.3)
651-06 (LB)						8		※ (100)
652	※			1	3	1,345		163
652-01 (SQYD)						11 (251,284)		3 (2,500)
652-02 (SQYD)	※ (1,176.9)			1 (1,320.9)	3 (72,452)	1,334 (27,888,772)		160 (296,426.4)
653				9	※	849		95
653-01 (SQYD)						1 (47.1.)		
653-02 (SQYD)				※ (176.9)		376 (227,666.6)		※ (289.8)
653-05 (SQYD)				8 (9,138.8)	※	381 (584,254.9)		95 (215,257.2)
654						132		1
655			3	1		881		63
656				※	※	194		20
657		32		※		271	4	176
661	9		1	3	16	2,040		9
661-02 (TON)	9 (49.2)				16 (4,101)	1,785 (767.082)		
662					1	249		※
663			3	※	4	504		6
663-09 (—)						2 (—)		
664					※	244		2
664-03 (SQFT)						81 (514,744.7)		
664-04/05 (SQFT)						115 (373,040.7)		※ (4,023.4)
665				5	※	225	3	4
666			※		2	131		※

商品番号	ベルギー	フランス	西ドイツ	東ドイツ	スイス	ポルトガル	スペイン	イタリー
642	8	56	59	※	1			196
651		63	23		※		※	78
651-01 (LB)								
651-02 (LB)			1 (280)					
651-03/04 (LB)		58 (10,105)	19 (6,332.9)				※ (1.53)	68 (25,296)
651-06 (LB)					※ (200.4)			
652	5	26	221		239		8	33
652-01 (SQYD)								
652-02 (SQYD)	5 (8,121)	26 (39,186.1)	221 (279,769.1)		239 (220,332.9)		8 (10,101.7)	33 (47,733.8)
653	36	152	1,332	1	29		3	358
653-01 (SQYD)		31 (49,093.4)	6 (3,873.5)		8 (253.6.4)			18 (3,831.5)
653-02 (SQYD)		2 (557.2)	2 (1,169.7)	1 (473)	1 (473)			180 (540,850.9)
653-05 (SQYD)	2 (2,314.2)	113 (119,037.9)	1,312 (4,005,197.4)	(4,859.1)	18 (12,887.8)		3 (3,994.7)	160 (289,374.2)
654	4	146	191	13	18			6
655	1	※	64	3				38
656	1		23	※				117
657	33		13					194
661	451	109	8					61
661-02 (TON)	8 (121.1)		5 (118.2)					
662	4	10	1	36			47	7
663	4	※	27		4	1		9
663-09 (—)			2 (—)		3 (—)			
664	120	8	21	5	※	16		6
664-03 (SQFT)	69 (342,514)		2 (15,784)	3 (39,000)		10 (79,086)		
664-04/05 (SQFT)	46 (217,914)	8 (25,136)	5 (254,473)			5 (42,626)		
665	2	85	78	3	※			25
666		※	5					4

商品番号	フィンランド	ポーランド	ソ連	オーストリア	チェコスロバキヤ	ハンガリー	ユーゴスラビア	カナダ
642	8			57	9			
651				1				
651-01 (LB)								
651-02 (LB)								
651-03/04				※				
(LB)				(75)				
651-06 (LB)								
652		10	312	79	227	4		4
652-01 (SQYD)								3 (27.94)
652-02		10	312	79	227	4		1
(SQYD)		(48,692)	(2264,385.8)	(106,427.9)	(826,356)	(25,606.5)		(2,230.6)
653		107		6	21	7		
653-01 (SQYD)								
653-02					※			
(SQYD)					(197)			
653-05		107		6	7	7		
(SQYD)		(403,955.2)		(10,428.6)	(32,229)	(19,027)		
654				241	4			
655				1	6			22
656					16			※
657					1			
661	1			7	19		10	
661-02 (TON)					1 (16.5)			
662					95			
663					2			2
663-09 (—)								
664		23			61			※
664-03 (SQFT)		15 (968,17.5)			54 (862,784.5)			
664-04/05 (SQFT)		8 (70,427.7)			6 (47,697)			
665				2	59		※	
666				※	※			

商品番号	アメリカ	(ア)モロッコ	南阿連邦	オーストラリア	計
642	87		40	28	4,269
651	2			1	1,694
651-01 (LB)					117 (38,290.4)
651-02 (LB)					117 (45,766.8)
651-03/04				1	865
(LB)				(105)	(453,826.4)
651-06 (LB)	2 (51.25)				483 (1,325,870.4)
652	537			3	28,508
652-01 (SQYD)	4 (21,855)				1,450 (10,345,910.7)
652-02	533			3	27,058
(SQYD)	(1,268,055)			(3,146.4)	(125,399,856.4)
633	3,766			3	44,055
653-01 (SQYD)				1 (45.36)	452 (554,128.5)
653-02	16				3,013
(SQYD)	(11,996.8)				(2,712,635)
653-05	3,748			2	40,374
(SQYD)	(7,977,721.6)			(2,123.7)	(198,841,667.5)
654	229			2	2,486
655	55		2	4	4,739
656	24		※	1	3,575
657	2		※	2	1,452
661	33	7		1	6,983
661-02 (TON)	※ (—)				5,902 (289,520.5)
662	1			27	1,449
663	196			※	902
663-09 (—)	※ (—)				13 (—)
664	41			2	1,087
664-03 (SQFT)					647 (954,643.6.9)
664-04/05 (SQFT)					200 (87,537.9)
665	26			※	1,341
666			※	※	1,734

商品番号	日本	中国	香港	タイ	マラヤ	北ボルネオ	サラワク	ビルマ
671								
672	14	47	33	39	270	※		
672-03/04 (—)	13 (—)	24 (—)	3 (—)			※ (—)		
673	190	24	291	58	23		1	
673-02 (—)	142 (—)	14 (—)	78 (—)		1 (—)			
681	7,085	733	※		137			
681-01 (TON)		26 (375.5)						
681-03 (TON)	54 (501.9)	7 (69.6)						
681-04 (TON)	1,962 (18,158.7)	653 (7,277.1)			25 (156)			
681-05 (TON)	705 (5,636.7)	4 (25.7)			23 (161.4)			
681-07 (TON)	4,042 (19,198.9)				4 (25.4)			
681-08 (TON)					1 (7.0)			
681-13 (TON)	26 (121.9)		※ (—)		21 (136.2)			
682	61		※		16	2		
682-01 (TON)								
682-02 (TON)	61 (91.7)		※ (0.1)		16 (17.3)	2 (11.5)		
683								
683-01 (TON)								
684	252	8	※		※			
684-01								
684-02 (TON)	252 (332.9)	8 (12.9)	※ (0.5)		※			
685			1		1			4
685-01 (TON)			1 (1.3)		1 (1.1)			4 (15.3)

商品番号	インド	セイロン	イラン	スェーデン	デンマーク	イギリス	オランダ	ベルギー
671						5	※	
672	94	6	2			6	1	895
672-03/04 (—)		※ (—)					1 (—)	
673	6	※				63		
673-02 (—)	5 (—)					※ (—)		
681	10			17		7,948	112	939
681-01 (TON)						70 (925.2)		
681-03 (TON)						139 (642.8)		33 (304.2)
681-04 (TON)				3 (2.4)		251 (1,104.8)	4 (20.2)	324 (2,426.9)
681-05 (TON)						1,425 (8,321.4)	※ (—)	105 (736.7)
681-07 (TON)						3,085 (12,151.5)	5 (19.8)	84 (399.8)
681-08 (TON)						8 (47.1)		
681-13 (TON)				1 (1.1)		1,057 (438.1)	82 (357.6)	109 (503.1)
682	※					360	2	1
682-01 (TON)						18 (30.2)		
682-02 (TON)	※ (0.1)					342 (386.2)	2 (2.0)	1 (1.3)
683						37		
683-01 (TON)						6 (2.7)		
684						454	2	54
684-01 (TON)						※ (0.1)		
684-02 (TON)						454 (632.4)	2 (1.8)	54 (73.7)
685					7	54	5	3
685-01 (TON)					7 (22.9)	34 (92.4)	※ (1.5)	

商品番号	ルクセンブルグ	フランス	西ドイツ	スイス	イタリー	オーストリア	チェコスロバキア	カナダ
671		1						
672			23			2	7	
672-03/04 (—)								
673		4	251	14	※	2	4	
673-02 (—)		4 (—)	69 (—)	12 (—)		2 (—)	4 (—)	
681	169	708	1,043		30	5	3	
681-01 (TON)			27 (34.8)					
681-03 (TON)	3 (25.2)	91 (489.2)	137 (723.8)					
681-04 (TON)	83 (63.5)	14 (83.4)	297 (2,072.7)			3 (2.7)		
681-05 (TON)	61 (331.2)	23 (144.5)	174 (1,155.4)					
681-07 (TON)		6 (30.3)	2 (9.9)					
681-08 (TON)			1 (6.4)					
681-13 (TON)	5 (26.1)	280 (1,534.9)	299 (1,730.4)		29 (130.9)			
682		3	84		30			※
682-01 (TON)								
682-02 (TON)		3 (2.0)	84 (89.7)		30 (35.1)			※ (0.1)
683			※					
683-01 (TON)								
684			63	1	1	26		1
684-01 (TON)								
684-02 (TON)			63 (56.5)	1 (2.3)	1 (1.7)	26 (31.9)		1 (0.5)
685								
685-01 (TON)								

商品番号	アメリカ	ローデシア	南阿連邦	オーストラリア	ニュージランド	計
671						6
672			9			1,448
672-03/04						41 (—)
673	20			2		953
673-02 (—)	20 (—)					351 (—)
681	701	12	28	1,110		20,789
681-01 (TON)		12 (177.6)	1 (2.0)			137 (1,846.3)
681-03 (TON)						463 (2,957)
681-04 (TON)	1 (0.5)		2 (0.9)	5 (24.4)		3,628 (31,965.7)
681-05 (TON)				1,070 (6,523.4)		3,585 (23,010.7)
681-07 (TON)	664 (4,960)			13 (60.6)		7,909 (36,881.9)
681-08 (TON)						10 (62.5)
681-13 (TON)	25 (64.6)			8 (7.7)		1,943 (8,997.6)
682	4			15	2	580
682-01 (TON)						18 (30.2)
682-02 (TON)	4 (2.1)			15 (17.5)	2 (3.1)	562 (659.8)
683	3					40
683-01 (TON)						6 (2.7)
684	8					871
684-01 (TON)						※ (0.1)
684-02 (TON)	8 (2.1)					871 (1,049.5)
685				1		77
685-01 (TON)				1 (2.9)		48 (137.4)

商品番号	日本	中国	香港	台湾	ベトナム	タイ	マラヤ	フィリッピン
686			※				※	
686-01 (TON)			※ (0.2)					
687	※	3					1,135	
687-01 (TON)	※ (-)	3 (1.9)					1,135 (564.9)	
689		4						
691	1						1	
699	1,774	1613	1,736			6	281	
699-13 (TON)	100 (199.3)	188 (507.4)	498 (1,252.5)				3 (4.8)	
699-14 (TON)	3 (1.9)	39 (37.2)	239 (232.3)				26 (17.4)	
699-15 (TON)	6 (4.1)	2 (0.9)	6 (2.9)			※ (-)	※ (0.2)	
699-16 (DOZ)	55 (491,968.2)	1 (1,974.1)	9 (2790.6)			1 (508.4)		
699-17 (-)	45 (-)	54 (-)	80 (-)				14 (-)	
小計	65,968	15,490	5,183	108	123	437	3,934	423
711	437		7				253	
711-03 (-)	1 (-)						※ (-)	
711-05 (-)	436 (-)		7 (-)				244 (-)	
712	35						30	
713	※						473	
714	21	29	6				99	
715	5	4	3				22	
715-01 (-)	3 (-)	2 (-)	3 (-)				8 (-)	
715-02 (-)	3 (-)	1 (-)	※ (-)				15 (-)	

商品番号	ボルネオ	北ボルネオ	ブルネイ	サラワク	バンカ及びビリットン	セレバス及びモルッカ	ジャワ	リオン及びリンガ
686								
686-01 (TON)								
687					6			
687-01 (TON)					6 (3.9)			
689								
691								
699		※	※					
699-13 (TON)								
699-14 (TON)								
699-15 (TON)								
699-16 (DOZ)								
699-17 (-)								
小計	2	2	※	2	6	10	31	1
711				※				
711-03 (-)								
711-05 (-)				※ (-)				
712								
713								
714								
715								
715-01 (-)								
715-02 (-)								

商品番号	スマトラ	ビルマ	インド	パキスタン	セイロン	マカオ	イラン	アデン
686								
686-01 (TON)								
687			17					
687-01 (TON)			17 (12)					
689								
691								
699			118	1				
699-13 (TON)			8 (9.2)					
699-14 (TON)			15 (8.7)					
699-15 (TON)			31 (17.6)	※ (—)				
699-16 (DOZ)			15 (18,760.2)					
699-17 (—)								
小　計	58	4	13,966	105	16	8	47	※
711								
711-03 (—)								
711-05 (—)								
712								
713								
714								
715								
715-01 (—)								
715-02 (—)								

商品番号	イスラエル	その他アジア	ノールウェイ	スェーデン	デンマーク	イギリス	アイルランド	オランダ
686						10		
686-01 (TON)						7 (2.1)		
687					※	78		
687-01 (TON)					※ (0.1)	73 (62.2)		
689						※		
691						79		
699			1	106	12	5,753		474
699-13 (TON)				24 (20.7)	※ (0.1)	77 (100.2)		1 (0.8)
699-14 (TON)						79 (34.5)		
699-15 (TON)				※ (—)		60 (17.6)		※ (0.1)
699-16 (DOZ)					1 (247.5)	138 (36,000.5)		※ (12.7)
699-17 (—)			※ (—)		4 (—)	142 (—)		※ (—)
小　計	9	32	1,077	1,214	70	26,818	9	1,698
711				12	40	4,722		58
711-03 (—)						418 (—)		
711-05 (—)				12 (—)	40 (—)	1,754 (—)		58 (—)
712						118		
713						624		
714			7	127	5	637		339
715				8		304		3
715-01 (—)				6 (—)		132 (—)		
715-02 (—)				1 (—)		172 (—)		3 (—)

商品番号	ベルギー	ルクセンブルグ	フランス	西ドイツ	東ドイツ	スイス	ポルトガル	スペイン
686	62		※	19				
686-01 (TON)								
687				※				
687-01 (TON)				※ (-)				
689								
691	3		※	5	5			2
699	232		12	1,406	1	6	5	
699-13 (TON)			※ (-)	9 (7.5)				
699-14 (TON)				16 (11.8)				
699-15 (TON)			※ (-)	8 (2.0)		※ (-)		
699-16 (DOZ)			※ (75)	73 (305,472.8)				
699-17 (—)				164 (-)				
小　計	2,900	181	1,513	5,594	113	317	140	69
711	※		※	156		9		
711-03 (—)								
711-05 (—)	※ (-)		※ (-)	156 (-)		9 (-)		
712				1				
713				80				
714	17		5	514	66	74		
715	4		13	36		※		
715-01 (—)	2 (-)			7 (-)		※ (-)		
715-02 (—)	3 (-)		13 (-)	28 (-)				

商品番号	イタリー	フィンランド	ポーランド	ソ　連	エストニア	オーストリア	チェコスロバキア	ハンガリー
686			19					
686-01 (TON)								
687								
687-01 (TON)								
689								
691	2						4	
699	77					39	43	4
699-13 (TON)							13 (15.3)	1 (1.1)
699-14 (TON)	1 (0.6)							
699-15 (TON)	※ (-)							
699-16 (DOZ)	1 (392)					1 (3,600)		
699-17 (—)	2 (-)						1 (-)	
小　計	1,460	905	162	312	1	1,033	815	22
711	4					7	11	
711-03 (—)								
711-05 (—)	4 (-)					7 (-)	11 (-)	
712								
713	10							
714	120					3	7	
715								
715-01 (—)								
715-02 (—)								

商品番号	ユーゴスラビア	カナダ	アメリカ	(ブ)モロッコ	ローデシア	南阿連邦	(ブ)アフリカ	オーストラリア
686								244
686-01 (TON)								※ (0.5)
687			※					
687-01 (TON)			※ (—)					
689								
691			20					
699	1	42	465			19		439
699-13 (TON)								1 (0.4)
699-14 (TON)			5 (1.5)					1 (0.1)
699-15 (TON)			※ (—)					12 (2.5)
699-16 (DOZ)								※ (300)
699-17 (—)			68 (—)					
小計	11	135	6,653	7	12	273	5	2,217
711		377	687					25
711-03 (—)			4 (—)					
711-05 (—)		375 (—)	647 (—)					25 (—)
712		7	42			4		10
713			1,890			※		4
714		2	622					34
715		17	10					34
715-01 (—)		17 (—)	※ (—)					34 (—)
715-02 (—)			10 (—)					※ (—)

商品番号	ニュージランド	計
686		354
686-01 (TON)		1 (28)
687		1,239
687-01 (TON)		1,234 (645)
689		4
691		121
699		14,667
699-13 (TON)		923 (2,119.3)
699-14 (TON)		424 (346)
699-15 (TON)		125 (57.9)
699-16 (DOZ)		297 (862,102)
699-17 (—)		575 (—)
小計	3	161,704
711		6,806
711-03 (—)		423 (—)
711-05 (—)		3,785 (—)
712		246
713		3,080
714		2,735
715		462
715-01 (—)		214 (—)
715-02 (—)		248 (—)

商品番号	日本	中国	香港
716	1,948	402	153
716-01 (—)	12 (—)		
716-02 (—)	※ (—)		1 (—)
716-03 (—)	207 (—)		10 (—)
716-04 (NO)	13 (37)	1 (1)	
716-06 (NO)	1 (3)		8 (1)
716-07 (—)	28 (—)	4 (—)	4 (—)
716-08 (—)	63 (—)		56 (—)
716-11 (—)	1,356 (—)	373 (—)	1 (—)
716-14 (—)	47 (—)	6 (—)	
721	1,574	394	505
721-01 (—)	52 (—)		13 (—)
721-02 (—)	35 (—)	155 (—)	295 (—)
721-03 (NO)	79 (1,614,632)	5 (123,606)	26 (3,169,133)
721-04 (—)	389 (—)	79 (—)	※ (—)
721-12 (NO)	12 (1,167)	※ (3)	※ (2)
721-13 (TON)	74 (99)		※ (0.1)
731	32		
731-01			
731-02			
731-03/04 (NO)	29 (1)		
731-05			

商品番号	イタリー	フィンランド	オーストリア	チェコスロバキア	ハンガリー	カナダ	アメリカ	サンマリノ
716	125	※	20	86		31	3,616	
716-01 (—)	1 (—)			5 (—)			90 (—)	
716-02 (—)							18 (—)	
716-03 (—)	9 (—)			77 (—)		3 (—)	622 (—)	
716-04 (NO)	4 (7)					18 (25)	17 (38)	
716-06 (NO)								
716-07 (—)	26 (—)	※ (—)		4 (—)			16 (—)	
716-08 (—)			※ (—)				20 (—)	
716-11 (—)	38 (—)						16 (—)	
716-14 (—)	26 (—)		17 (—)			7 (—)	194 (—)	
721	39		25	4	3	16	855	1
721-01 (—)	1 (—)		2 (—)			※	86 (—)	
721-02 (—)						(—)	214 (—)	
721-03 (NO)	1 (1,951)			2 (25,967)	※ (120)		33 (121,316)	
721-04 (—)	※ (—)		13 (—)			※ (—)	237 (—)	1 (—)
721-12 (NO)	1 (1)			※ (2)			44 (1,492)	
721-13 (TON)	8 (7.3)						9 (7.1)	
731			5				103	
731-01								
731-02								
731-03/04 (NO)			5 (3)				102 (28)	
731-05								

商品番号	ローデシア	南阿連邦	オーストラリア	ニュージランド	計
716		51	300	5	15,232
716-01 (—)		※ (—)	10 (—)		736 (—)
716-02 (—)			10 (—)		116 (—)
716-03 (—)		49 (—)	74 (—)	3 (—)	3,573 (—)
716-04 (NO)				※ (1)	94 (252)
716-06 (NO)					26 (8)
716-07 (—)			4 (—)		545 (—)
716-08 (—)					225 (—)
716-11 (—)			※ (—)		3,107 (—)
716-14 (—)			5 (—)		691 (—)
721	1	40	460	1	21,449
721-01 (—)			21 (—)		3,257 (—)
721-02 (—)			267 (—)		1,476 (—)
721-03 (NO)			1 (2,680)		619 (8,245,605)
721-04 (—)	1 (—)	※ (—)	30 (—)		4,159 (—)
721-12 (NO)			12 (893)	※ (—)	445 (23,498)
721-13 (TON)			※ (—)		4,842 (7,629.4)
731			785		4,963
731-01					
731-02					
731-03/04 (NO)			785 (10)		4,925 (61)
731-05					

商品番号	日本	北朝鮮	中国	香港	台湾	タイ	マラヤ	北ボルネオ
731-06 (NO)								
731-07 (TON)	3 (2.0)						※ (-)	
732	629			68		7	2,673	11
732-01 (NO)	175 (151)			39 (23)		2 (2)	1,755 (875)	20 (17)
732-02 (NO)	35 (169)			1 (2)			60 (241)	1 (6)
732-03 (NO)	6 (5)			28 (8)		4 (5)	237 (104)	
732-06 (-)	305 (-)			1 (-)			406 (-)	
733	411		458	2			48	
733-01 (NO)	18 (1,229)		179 (15795)				13 (394)	
733-02 (-)	393 (-)		279 (-)	2 (-)			23 (-)	
734				1			11	
734-01 (NO)								
735				1,190			※	
735-02								
小計	5,092		1,285	1,935		7	4,485	21
811								
812	193		293	1,008			83	
821	46		102	81			206	
831	113		48	302	※	1	6	※
841	2,306		1,139	5,286		38	244	
842								
851	1,110	1	102	853		1	1,048	
861	988		42	42	9		128	
861-01 (-) [0131~0137]	366 (-)		3 (-)	20 (-)			3 (-)	
861-02 (-) [0221~0229]	562 (-)		8 (-)	2 (-)			39 (-)	

商品番号	ブルネイ	サラワク	セレベス及びモルッカ	ジャワ	リオン及びリンガ	スマトラ	インド	パキスタン
731-06 (NO)								
731-07 (TON)								
732	11	17	2	23			5	4
732-01 (NO)	8 (6)	15 (13)	2 (1)	23 (19)			5 (3)	4 (2)
732-02 (NO)	※ (2)							
732-03 (NO)	2	2 (2)						
732-06 (-)							1 (-)	
733								
733-01 (NO)								
733-02 (-)								
734								
734-01 (NO)								
735		66						
735-02								
小計	11	83	2	23			145	4
811								
812							3	※
821							16	
831	※						1	※
841		※	244	135	※	55	1,384	※
842							※	
851							46	※
861						5	1	
861-01 (-) [0131~0137]								
861-02 (-) [0221~0229]								

商品番号	セイロン	バーレン諸島	イスラエル	その他(イ)アジア	ノールウェイ	スェーデン	デンマーク	イギリス
731-06								15
(NO)								(34)
731-07								7
(TON)								(10.3)
732				※		1	15	13,241
732-01						1	7	6,528
(NO)						(1)		(4,978)
732-02				※				322
(NO)				(1)				(905)
732-03								1,677
(NO)								(984)
732-06						1	8	2,534
(—)						(—)	(—)	(—)
733						1		1,351
733-01								1,077
(NO)								(34,466)
733-02						1		222
(—)						(—)		(—)
734						※		12
734-01								
(NO)								
735					5		560	348
735-02								
小　計	※	8		※	25	401	697	44,035
811								67
812						4	4	862
821	※					7	5	661
831					※	1		116
841			3		1		1	568
842								3
851								633
861						5	3	881
861-01								31
(—)								(—)
[0131~0137]								
861-02						1	3	235
(—)						(—)	(—)	(—)
[0221~0229]								

商品番号	オランダ	ベルギー	ルクセンブルグ	フランス	西ドイツ	東ドイツ	スイス	イタリー
731-06					6			
(NO)					(22)			
731-07		※			7			
(TON)		(0.1)			(15.6)			
732	75	24		369	2,549			1,136
732-01	44	3		299	1,769			781
(NO)	(52)	(2)		(234)	(1,235)			(743)
732-02	7			27	43			164
(NO)	(45)			(256)	(284)			(801)
732-03				5	368			26
(NO)				(5)	(266)			(18)
732-06	22	21		38	345			130
(—)	(—)	(—)		(—)	(—)			(—)
733	67	6		6	82	2	1	27
733-01					1			1
(NO)					(65)			(20)
733-02	37	6		6	79	2	1	27
(—)	(—)	(—)		(—)	(—)	(—)	(—)	(—)
734								
734-01								
(NO)								
735	203							
735-02								
小　計	2,567	140	※	514	7,010	76	473	1,461
811								
812	82			1	188			14
821	11			※	52		※	30
831	2	※		1	53		1	3
841	54	4		20	130		33	11
842								
851	1			7	5		13	29
861	33	2		27	559	33	71	23
861-01	1			13	65	7	9	8
(—)	(—)			(—)	(—)	(—)	(—)	(—)
[0131~0137]								
861-02	4	※		8	380	25	47	13
(—)	(—)	(—)		(—)	(—)	(—)	(—)	(—)
[0221~0229]								

商品番号	フィンランド	ポーランド	オーストリア	チェコスロバキア	ハンガリー	ユーゴスラビア	カナダ	アメリカ
731-06 (NO)								
731-07 (TON)								1 (0.3)
732			16	11			1,538	544
732-01 (NO)			4 (2)	6 (6)			651 (235)	61 (32)
732-02 (NO)			12 (85)	2 (11)				8 (5)
732-03 (NO)							489 (331)	30 (29)
732-06 (—)			※ (—)	2 (—)			399 (—)	446 (—)
733				2				
733-01 (NO)				2 (100)				
733-02 (—)				※ (—)				
734							3	102
734-01 (NO)								11 (1)
735								19
735-02								
小　計	※		77	121	3		1,992	8,490
811								2
812			※	26	3			36
821	※	24	2	37		22	1	68
831			※	1				38
841			12	33	1		14	1,195
842								
851			5	※				2
861			41	14			※	565
861-01 (—) [0131~0137]			※ (—)	1 (—)				66 (—)
861-02 (—) [0221~0299]			40 (—)	12 (—)				355 (—)

商品番号	ザンジバル	その他イ東南アフリカ	ローデシア	南阿連邦	オーストラリヤ	ニュージランド	計
731-06 (NO)							21 (56)
731-07 (TON)							18 (283)
732	2	7		16	361	4	93,369
732-01 (NO)	2 (1)	7 (4)		12 (7)	255 (142)	4 (2)	12,482 (8,794)
732-02 (NO)					1 (5)		683 (2,818)
732-03 (NO)					2 (1)		2,876 (1,973)
732-06 (—)				4 (—)	84 (—)		4,745 (—)
733							2,463
733-01 (NO)							1,291 (52,069)
733-02 (—)							1,077 (—)
734					2		130
735-01 (NO)							11 (—)
735					※		2,391
735-02							
小　計	2	7	1	111	2,013	9	83,326
811							69
812				3	22		2,824
821				1	7		1,379
831				※	※		690
841				5	15		12,932
842							4
851					6		3,862
861					5		3,477
861-01 (—) [0131~0137]							593 (—)
861-02 (—) [0221~0229]					2 (—)		1,736 (—)

商品番号	日本	中国	香港	台湾	ベトナム	タイ	マラヤ	フィリッピン
861-03 (—)	28 (—)		2 (—)	9 (—)			4 (—)	
862	94		※				14	
862-01 (—)	93 (—)		※ (—)				14 (—)	
862-02 (LFT)	※						※ (1,700)	
862-03 (—)	※						※ (—)	
863	※	70	856			※	1	
864	218	60	49				22	
864-01 (—)	21	※ (—)	17 (—)				15 (—)	
891	196	82	51				58	
891-01 (—)	17	※ (—)	※ (—)				42 (—)	
891-02 (NO)	21	28 (65,101)	47 (80,264)				12 (8,846)	
891-03 (NO)	2	10 (35)	2 (6)				2 (6)	
892	93	57	1,536	※		1	364	1
899	2,844	1,873	1,617	1	※	149	342	※
899-02 (100NO)	212 (482,191)	77 (230,880)	135 (336,060)				35 (41,542)	
899-03 (—)	47	239 (—)	150 (—)				1 (—)	
899-04 (—)	255	55 (—)	26 (—)				1 (—)	
[0421~0429]								
899-05 (—)	60	57 (—)	60 (—)			※ (—)	※ (—)	
899-07 (—)	9	1 (—)	64 (—)				11 (—)	
899-08 (—)	14						22 (—)	
899-11 (—)	51	2 (—)	96 (—)				※ (—)	

商品番号	ボルネオ	北ボルネオ	ブルネイ	サラワク	バリア及びロンボック	ジャワ	スマトラ	ビルマ
861-03 (—)								
862								
862-01 (—)								
862-02 (LFT)								
862-03 (—)								
863				※		※		
864								
864-01 (—)								
891								
891-01 (—)								
891-02 (NO)								
891-03 (NO)								
892		※	※	3		1		
899	2			※	14	5	1	※
899-02 (100NO)								
899-03 (—)								
899-04 (—)								
[0421~0429]								
899-05 (—)								
899-07 (—)								
899-08 (—)								
899-11 (—)								

商品番号	インド	パキスタン	セイロン	マカオ	アデン	トルコ	その他アジア	ノールウェイ
861-03 (—)	※ (—)							
862								
862-01 (—)								
862-02 (LFT)								
862-03 (—)								
863	256							
864								
864-01 (—)								
891	117	※				※		
891-01 (—)	1 (—)							
891-02 (NO)	114 (391,783)							
891-03 (NO)								
892	77	1		※	1		2	※
899	24	1	7					18
899-02 (100 NO)								
899-03 (—)	1 (—)							
899-04 (—)	1 (—)							
[0421-0429]								
899-05 (—)								
899-07 (—)	※ (—)							
899-08 (—)								
899-11 (—)	4 (—)							※ (—)

商品番号	スェーデン	デンマーク	イギリス	オランダ	ベルギー	フランス	西ドイツ	東ドイツ
861-03 (—)	※ (—)	※ (—)	56 (—)	1 (—)		2 (—)	7 (—)	
862		1	530	8	99	2	335	1
862-01 (—)		1 (—)	452 (—)	8 (—)	97 (—)	2 (—)	331 (—)	1 (—)
862-02 (LFT)			17 (370,006)			※ (16,010)	2 (75,096)	
862-03 (—)		※ (—)	62 (—)	※ (—)	2 (—)		2 (—)	
863			9			7	6	
864			52	1		33	360	
864-01 (—)			2 (—)			31 (—)	109 (—)	
891		9	715	329	※	23	294	9
891-01 (—)		5 (—)	197 (—)	197 (—)	※ (—)	4 (—)	80 (—)	
891-02 (NO)			352 (396,814)	111 (107,185)		2 (1,318)	81 (77,580)	※ (123)
891-03 (NO)		4 (8)	110 (302)	21 (56)			47 (110)	3 (6)
892	※	5	2,260	49	2	10	28	※
899	294	66	3,005	80	24	41	1,056	6
899-02 (100 NO)	225 (311,969.8)		16 (197 00.6)				※ (300)	
899-03 (—)			9 (—)			2 (—)	4 (—)	
899-04 (—)			1 (—)			※ (—)	1 (—)	
[0421-0429]								
899-05 (—)	※ (—)		30 (—)				159 (—)	1 (—)
899-07 (—)	※ (—)	※ (—)	48 (—)	4 (—)		※ (—)	17 (—)	
899-08 (—)	44 (—)	5 (—)	1,157 (—)				137 (—)	
899-11 (—)	12 (—)	1 (—)	112 (—)	3 (—)	2 (—)	1 (—)	36 (—)	

商品番号	スイス	ポルトガル	スペイン	イタリー	フィンランド	ポーランド	オーストリア	チェコスロバキア
861-03	※			1			※	
(—)	(—)			(—)			(—)	
862	※			1				
862-01	※			1				
(—)	(—)			(—)				
862-02								
(LFT)								
862-03				※				
(—)				(—)				
863				1				
864	10,195			2			※	
864-01	10,186						※	
(—)	(—)						(—)	
891	3		※	59			5	11
891-01	2							※
(—)	(—)							(—)
891-02				9			※	
(NO)				(7,716)			(145)	
891-03							5	8
(NO)							(10)	(22)
892	26	※	※	11			※	
899	16	1	※	439	1	※	176	19
899-02				117				※
(100NO)				(237,600)				(1,200)
899-03				2			5	
(—)				(—)			(—)	
899-04				1				
(—)				(—)				
[0421~0429]								
899-05	※			14				2
(—)	(—)			(—)				(—)
899-07	※							
(—)	(—)							
899-08				43				
(—)				(—)				
899-11	※			※			1	
(—)	(—)			(—)			(—)	

商品番号	ハンガリー	ユーゴスラビア	カナダ	アメリカ	その他(イ)アメリカ	エジプト	南阿連邦	オーストラリア
861-03				15				1
(—)				(—)				(—)
862			※	560				※
862-01				347				
(—)				(—)				
862-02			※	200				
(LFT)			(20,000)	(5,263,850)				
862-03				14				※
(—)				(—)				(—)
863			※	51				
864	1		13	17				
864-01				9				
(—)				(—)				
891				358			4	42
891-01				9				
(—)				(—)				
891-02				339				42
(NO)				(190,197)				(43,083)
891-03								
(NO)								
892			7	421	※	4	※	33
899	9	※	14	2,578			5	61
899-02								
(100NO)								
899-03								
(—)								
899-04				3				
(—)				(—)				
[0421~0429]								
899-05				7				※
(—)				(—)				(—)
899-07				10			※	3
(—)				(—)			(—)	(—)
899-08				543				※
(—)				(—)				(—)
899-11			※	22			※	8
(—)			(—)	(—)			(—)	(—)

商品番号	ニュージランド	計
861-03		124
(—)		(—)
862		1,647
862-01		1,347
(—)		(—)
862-02		219
(LFT)		(5,751,662)
862-03		81
(—)		(—)
863		1,257
864		11,023
864-01		10,390
(—)		(—)
891		2,364
891-01		555
(—)		(—)
891-02		1,158
(NO)		(1,395,217)
891-03		214
(NO)		(569)
892	4	5,000
899		14,789
899-02		818
(100 NO)		(1,661,443.4)
899-03		460
(—)		(—)
899-04		345
(—)		(—)
[0421~0429]		
899-05		391
(—)		(—)
899-07		166
(—)		(—)
899-08		1,966
(—)		(—)
899-11		351
(—)		(—)

商品番号	日本	北朝鮮	中国
899-12	31		40
(NO)	(145,579)		(258,189)
899-13	28		143
(DOZ)	(32,604.3)		(116,898.1)
899-14	94		138
(—)	(—)		(—)
899-15	1,062		238
(—)	(—)		(—)
[1511~1529]			
899-16	228		265
(—)	(—)		(—)
899-17	76		206
(—)	(—)		(—)
899-18	5		※
(DOZ)	(17,656.6)		(59.8)
899-99	643		355
(—)	(—)		(—)
[9911~9912]			
[9914]			
[9916~9926]			
[9930]			
小計	8,202	1	3,868
911	96		
921	12		63
931	146	※	15
小計	254	※	78
990			
合計	87,832	314	49,145

商品番号	香港	台湾	ベトナム	タイ	マラヤ	フィリッピン	ボルネオ	北ボルネオ
899-12	10	※			7		2	
(NO)	(91,639.6)	(2,600)			(177,189)		(280)	
899-13	224			3	18			
(DOZ)	(478,694.4)			(2,448)	(18,169.1)			
899-14	40			145	65			
(—)	(—)			(—)	(—)			
899-15	453			※	73			
(—)	(—)			(—)	(—)			
[1511~1529]								
899-16	31				9			
(—)	(—)				(—)			
899-17	29				13			
(—)	(—)				(—)			
899-18	※				1			
(DOZ)	(1,208.8)				(70.2)			
899-99	275	※	※	※	82	※		
(—)	(—)	(—)	(—)	(—)	(—)	(—)		
[9911~9912]								
[9914]								
[9916~9926]								
[9930]								
小計	11,682	10	※	189	2,515	2	2	※
911	2,496			1	3,015			17
921	32			2	332	※		※
931	639	※	5	19	450	45	1	218
小計	3,167	※	5	22	3,797	45	1	235
990								
合計	29,108	6,231	6,913	42,509	208,385	612	67,716	4,280

商品番号	ブルネイ	サラワク	バリア及びロンボック	バンカ及びビリットン	セレベス及びモルッカ	ジャワ	リオン及びリンガ	スマトラ
899-12 (NO)						5 (23,700)		※ (20)
899-13 (DOZ)								
899-14 (—)						※ (—)		
899-15 (—)								
[1511~1529]								
899-16 (—)								
899-17 (—)								
899-18 (DOZ)								
899-99 (—)		※ (—)						1 (—)
[9911~9912]								
[9914]								
[9916~9926]								
[9930]								
小計	※	4	14		244	141	※	61
911	13	54				2		
921	※	※				※		※
931	94	195	10	27	19	933	129	362
小計	108	249	10	27	19	935	129	362
990								
合計	805	53,878	1,117	5,926	14,645	19,153	7,639	196,569

商品番号	その他インドネシア	カンボジア	ラオス	ビルマ	インド	パキスタン	セイロン	マカオ
899-12 (NO)					1 (3,368)			
899-13 (DOZ)					1 (381)			
899-14 (—)					1 (—)			
899-15 (—)					5 (—)			
[1511~1529]								
899-16 (—)								
899-17 (—)					1 (—)			
899-18 (DOZ)					※ (0.2)			
899-99 (—)				※ (—)	2 (—)	1 (—)		
[9911~9912]								
[9914]								
[9916~9926]								
[9930]								
小計				※	1,926	3	7	※
911				※	3,804	57	4	
921					1		1	
931	※	9		4	166	5	32	6
小計	※	9		4	3,972	62	38	6
990								
合計	2,647	10,766	428	13,722	24,532	302	881	1,077

商品番号	イラン	イラク	バーレン諸島	アデン	アラビア	イスラエル	トルコ	その他アジア
899-12 (NO)								
899-13 (DOZ)								
899-14 (—)								
899-15 (—)								
[1511~1529]								
899-16 (—)								
899-17 (—)								
899-18 (DOZ)								
899-99 (—)								
[9911~9912]								
[9914]								
[9916~9926]								
[9930]								
小　計				1		3	※	2
911				※				
921								
931	1	※	※	3		1		30
小　計	1	※	※	3		1		30
990								
合　計	10,820	20,340	8,986	1,610	2,579	15	※	738

商品番号	その他(イ)アジア	ノールウェイ	スェーデン	デンマーク	イギリス	アイルランド	オランダ	ベルギー
899-12 (NO)							22 (3600,000)	
899-13 (DOZ)					169 (71,925.2)		3 (3,384)	4 (2056.6)
899-14 (—)		18 (—)	6 (—)	49 (—)	292 (—)			
899-15 (—)				3 (—)	411 (—)		3 (—)	8 (—)
[1511~1529]								
899-16 (—)					17 (—)		※ (—)	
899-17 (—)			※ (—)		299 (—)		4 (—)	
899-18 (DOZ)					10 (216,805.6)			
899-99 (—)		※ (—)	6 (—)	8 (—)	412 (—)		41 (—)	10 (—)
[9911~9912]								
[9914]								
[9916~9926]								
[9930]								
小　計		20	311	95	10,360		651	132
911				2	4,889		269	
921				※	227		1	
931	66	164	32	92	3,220	※	827	9
小　計	66	164	32	94	8,336	※	1,096	9
990								
合　計	3,886	1,430	2,138	5,917	130,897	648	17,281	3,606

商品番号	ルクセンブルグ	フランス	西ドイツ	東ドイツ	スイス	ポルトガル	スペイン	イタリー
899-12 (NO)			※ (203)					
899-13 (DOZ)			21 (20,635.5)	3 (4,215)				4 (1,830)
899-14 (—)		1 (—)	8 (—)					1 (—)
899-15 (—)		3 (—)	185 (—)	※ (—)				11 (—)
[1511~1529]								
899-16 (—)			185 (—)					211 (—)
899-17 (—)		※ (—)	229 (—)			1 (—)		5 (—)
899-18 (DOZ)			5 (7,200)					15 (10,914.5)
899-99 (—)		33 (—)	68 (—)	2 (—)	15 (—)	※ (—)	※ (—)	8 (—)
[9911~9912]								
[9914]								
[9916~9926]								
[9930]								
小　計		173	3,064	49	10,358	1	※	623
911		351	262	11	1,713			65
921			1					
931		36	209	1	68	※	※	45
小　計		387	472	12	1,781	※	※	109
990								
合　計	181	7,419	18,977	382	13,513	169	705	5,109

商品番号	マルタ	フィンランド	ポーランド	ソ　連	エストニア	オーストリア	チェコスロバキア	ハンガリー
899-12 (NO)							※ (7)	
899-13 (DOZ)								4 (7,000)
899-14 (—)		1 (—)				1 (—)	9 (—)	1 (—)
899-15 (—)						5 (—)	3 (—)	※ (—)
[1511~1529]								
899-16 (—)								
899-17 (—)						5 (—)	5 (—)	
899-18 (DOZ)								
899-99 (—)			※ (—)			159 (—)	※ (—)	4 (—)
[9911~9912]								
[9914]								
[9916~9926]								
[9930]								
小　計		2	24			241	142	14
911								
921						※		
931		※	※	1		1	※	※
小　計		※	※	1		1	※	※
990								
合　計	1	908	194	317	1	1,369	2,628	39

商品番号	ユーゴスラビア	ギリシヤ	ルーマニア	ブルガリア	サイプラス	カナダ	アメリカ	アラスカ
899-12 (NO)								
899-13 (DOZ)							42 (24,600)	
899-14 (—)							31 (—)	
899-15 (—)						—		
[1511~1529]						6 (—)	383 (—)	
899-16 (—)						2 (—)	807 (—)	
899-17 (—)						4 (—)	229 (—)	
899-18 (DOZ)							※ (5.5)	
899-99 (—)	※ (—)					2 (—)	497 (—)	
[9911~9912]								
[9914]								
[9916~9926]								
[9930]								
小　計	22					50	5891	
911							241	
921							※	
931		※			※	24	1,248	
小　計		※			※	24	1,489	
990								
合　計	157	31	18	2	94	3,569	38,150	20

商品番号	メキシコ	ガテマラ	キューバ	コロンビア	(ブ)ギアナ	ペルー	ブラジル	パラガイ及びウルガイ
899-12 (NO)								
899-13 (DOZ)								
899-14 (—)								
899-15 (—)								
[1511~1529]								
899-16 (—)								
899-17 (—)								
899-18 (DOZ)								
899-19 (—)								
[9911~9912]								
[9914]								
[9916~9926]								
[9930]								
小　計								
911		1						
921								
931		6					※	
小　計		7					※	
990								
合　計	695	79	149	6,790	7,018	4	102	5

商品番号	アルゼンチン	その他(イ)アメリカ	(ア)モロッコ	エジプト	スーダン	(ハ)アフリカ	ウガンダ	ザンジバル
899-12 (NO)								
899-13 (ZOZ)								
899-14 (—)								
899-15 (—)								
[1511~1529]								
899-16 (—)								
899-17 (—)								
899-18 (DOZ)								
899-99 (—)								
[9911~9912]								
[9914]								
[9916~9926]								
[9930]								
小　計		※		4				
911				4				
921								
931		※		※	※	8		
小　計		※		4	※	8		
990								
合　計	218	100	223	9	46	9	39	1,123

商品番号	マダガスカル	モーリシャス	その他(イ)東南アフリカ	(ハ)アフリカ	(ホ)東アフリカ	ローデシア	南阿連邦	(ア)アフリカ
899-12 (NO)								
899-13 (DOZ)								
899-14 (—)							※ (—)	
899-15 (—)							1 (—)	
[1511~1529]								
899-16 (—)								
899-17 (—)								
899-18 (DOZ)								
899-99 (—)							1 (—)	
[9911~9912]								
[9914]								
[9916~9926]								
[9930]								
小　計							18	
911			1				1	
921			1				※	
931		1	4			※	44	
小　計		1	6			※	46	
990								
合　計	1,378	278	703	7	12	500	3,840	28

商品番号	その他アフリカ	オーストラリア	ニュージランド	その他(イ)オセアニア	計
899-12 (NO)					118 (4,302,774.6)
899-13 (DOZ)		※ (104)			666 (784,655.2)
899-14 (—)		5 (—)			905 (—)
899-15 (—)		3 (—)			2,856 (—)
[1511-1529]					
899-16 (—)		35 (—)			1,790 (—)
899-17 (—)		1 (—)			1,106 (—)
899-18 (DOZ)					37 (253,921.2)
899-99 (—)		5 (—)			2,631 (—)
[9911-9912]					
[9914]					
[9916-9926]					
[9930]					
小　計		191	4		61,317
911		109	19		17,497
921		302			978
931		2,143	12		11,825
小　計		2,554	31		30,300
990					
合　計	24	34,810	1,394	79	1,221,638

1958 海外諸国貿易統計表　シンガポール（輸　入）（No. 7）

1962年10月15日発行　　¥250

編　集　通商産業省通商局通商調査課
発行者　西　沢　義　久

発行　財団法人　通商産業調査会
東京都千代田区霞ケ関3の1（通産省内）
電話霞ケ関（581）0528・0617・0791　振替東京72112

（落丁・乱丁本はお取替え致します）

財団法人
通商産業調査会版