۲۰ صفحه

اطلاعات

دوشنبه اول آبانماه ۱۳۵۱ ـ شماره ۱۳۹۳۳ تکشماره ۵ ریال

نیوزویک فاش کرد:

وزیر اقتصاد اعلام کرد :

فروش سهام گروه دوم صنایع

ازامروز به‌کارگران وکارمندان این‌واحدها آغازشد

● در مرحله اول ۲۸۸ هزار سهم به‌ارزش ۴۰۰ میلیون ریال از طرف این‌صنایع بفروش خواهد رسید

● سهام کارخانجات گروه دوم با تخفیف‌مخصوص بقیمت اسمی به کارگران آنهافروخته میشود

● به‌کارگران‌وکارمندان این کارخانجات نیز وام پنج ساله بدون بهره داده میشود

هوشنگ انصاری

در صفحه آخر

قرارداد صلح ویتنام امضاء شد

ژنرال دونك‌وان‌مین

نیکسون : پایان جنك نزدیك‌است

فرانسه برانتخابات ویتنام‌نظارت خواهد کرد

* تایم نوشت : آمریکاهرگزوان‌تیو را رها نخواهد کرد

مذاکرات صلح در کامبوج‌ولائوس هم شروع شد

* نمایندگان سیهانوك و لون‌نول محرمانه باهم تماس گرفتند

در صفحات ۲ و ۶

امدادگران فنی و ماموران‌اعزامی به محل حادثه با کوشش و تلاش خستگی ناپذیری برای نجات‌کارگران از داخل تونل کار می‌کنند .

امدادگران و ماموران دیروز و دیشب ناصبح با فداکاری بسیار به تلاش خود ادامه دادند این عکس که ساعت ۱۰ر۳۰ دیشب توسط فریدون ابراهیمزاده‌خبرنگار عکاس اعزامی مادر محل حادثه گرفته شده تلاش فوق‌العاده امدادگران و ماموران شیرو خورشید سرخ ایران را نشان میدهد .

در انفجار تونل ذغال سنك‌دامغان تعدادی از

کارگران محبوس خفه‌شدند

چند تن از کارگران نجات یافتند

★ در ۲۴ ساعت گذشته برای نجات کارگران تلاش فوق‌العاده‌ای توسط امدادگران و ماموران انجام گرفت

در صفحات حوادث و ٤

از طرف باشگاه تاج

تیم فوتبال کره‌شمالی

بتهران دعوت شد

★ بازیکنان تیم کره شمالی دو بازی در تهران خواهند داشت

در صفحه ٤

انفجار بمب درکرکوك‌یك سرجوخه‌عراقی را کشت

توطئه‌قتل ملامصطفی

ملامصطفی

گروهی از مقامات بعثی باردیگر علیه جان ملا ـ مصطفی توطئه کردند

بین حزب بعث و کرد ها اختلاف نظر شدیدی بروز کرد

در صفحه ٤

داخل‌یك اتوبوس درمرز ایران و افغانستان

۵۰ کیلو مروارید کشف‌شد

علاوه بر ضبط مرواریدصاحبان آنها ۲۵۰ هزار تومان جریمه شدند

مروارید ها در جاسازی اتوبوس ها بدست آمد

در صفحه ٤

در هشتمین هفته

تصاعدی

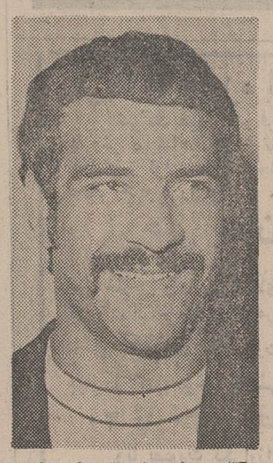

آقای سیدجمال‌الدین سیدمحمد کاظم سنادی‌زاده ، کارمند اصلاحات‌ارضی شوشتر وبرنده یکی از جوایز ۵۰۰۰ تومانی بلیط های‌سری ۱۱۳۸ ، بحکم قرعه قهرمان شانس شد و بیست‌و پنجهزار تومان پول برای خریددلخواه، جایزه‌جدید قهرمان شانس بلیط های اعانه ملی را نیز تصاحب کرد . این برنده خوش شانس میگوید :

«من ، ۸ هفته‌قبل ، خریدبلیط های اعانه‌ملی‌را بطور تصاعدی شروع کردم و عدد ۲ را برای جمع‌کردن بلیط انتخاب کردم . چهار هفته قبل برنده یکی از جوایز پانصد تومانی شدم و این ، مژده‌ای بود که برد من بازهم‌ادامه خواهدداشت . هفته قبل می‌بایست ۱۲۸ بلیط که عدد سمت راست آنها ۲باشد ، میخریدم. بلیط کافی درشوشتر پیدانکردم و تلفنی از برادرم‌در تهران بلیط خواستم‌واو تعدادی بلیط اعانه‌ملی‌برایم‌فرستاد که‌از بین آنها یکی برنده ۵۰ر۰۰۰ ریال‌شد و امروز هم که‌قهرمان شانس شدم دویست و پنجاه هزار ریال دیگر برای خرید دلخواه جایزه گرفتم و باین ترتیب‌خریدبلیط باروش تصاعدی مرا به‌نتیجه‌ای که درانتظارش بودم رسانید .»

آقای سنادی‌زاده قهرمان شانس بلیطهای اعانه ملی سری ۱۱۳۸

اطلاعیه مرکز آموزش‌اعزام‌دانشجو بخارج

شرح‌در صفحه ۱۷

براساس قراردادیکه امروز در مرکز توسعه صادرات‌ایران امضاء شد .

ایران‌پانصددستگاه‌اتوبوس به‌لهستان فروخت

ارزش این معامله هفتصدمیلیون‌ریال میباشد .

ایران کارگران لهستانی را برای تعمیر اتوبوسها تعلیم‌خواهد داد .

با اقدامات موثری که ازطرف مرکز توسعه صادرات‌ایران‌صورت گرفتو در نتیجه بازاریابیهائی که در کشور لهستان انجام گردیده است ایران‌موفق‌شد پانصددستگاه اتوبوس ساخت ایران ناسیونال‌را به لهستان بفروشد .

قرارداد فروش این پانصد دستگاه اتوبوس امروز در دفترآقای حسین‌علیزاده رئیس‌کل مرکز توسعه صادرات و باحضور آقای یاساك وابسته اقتصادی جمهوری سوسیالیستی لهستان بین‌نماینده شرکت ایران ناسیونال و نماینده شرکت پولموت لهستان امضاء شد ارزش تقریبی این پانصد دستگاه اتوبوس ۷۰۰ر۰۰۰ر۰۰۰ ریال (هفتصد میلیون ریال) میباشد و تحویل‌آنها بتدریج صورت خواهد گرفت در قرارداد منعقده تصریح شده‌است که‌ایران‌ناسیونال کارگران‌لهستانی رابرای تعمیرات مورد لزوم این اتوبوسها تعلیم خواهد داد .

«نورمن ویزدم» به ایران می‌آید !

شکوفه‌نو باطلاع عموم علاقمندان میرساند که «نورمن‌ویزدم» کمدین مشهور انگلیسی برای اجرای برنامه در شکوفه نونیمه دوم آبان ماه‌وارد تهران میشود روز و ساعت ورود این هنرمند محبوب بعدا باطلاع خواهد رسید

روابط عمومی شکوفه نو

در تلویزیون

بلموند

بهتری بینید

تلفنهای اداره فروش ۶۶۸۲۵۹ ـ ۴۸۳۰۷

انجمن چشم پزشکی ایران

باطلاع میرساند که جلسه علمی ماهانه انجمن از نظر معرفی بیمار روز چهارشنبه سوم آبانماه ساعت ۱۰ صبح درمرکز پزشکی فارابی دائر خواهد بود .

«شیرپاکتی استریل»

محصول جدید کارخانه شیر پاستوریزه تهران

کارخانه شیر پاستوریزه تهران افتخار دارد محصول‌جدید شیر استریلیزه خود را که شیر پاکتی استریل نامگذاری شده از تاریخ چهارم آبان ماه سال جاری در پاکتهای مخصوصی بجای شیرپاکتی پاستوریزه فعلی بازار عرضه دارد .

گرما و شرایط نگهداری در محصول جدید موثر نبوده و حداقل بمدت یکماه در هر شرایطی قابل مصرف میباشد .

نگهداری شیرپاکتی استریل دریخچال ضرورتی نداشته و میتواند بدون پیش‌بینی و تدارک خاص بنقاط مختلف‌حمل و بسهولت در مسافرتها و پیکنیک ها مورد استفاده قرارگیرد.

پاکت محصول جدید دو جداره بوده و با جدار داخلی آلومینیومی مقاوم بخوبی حافظ شیر استریلیزه میباشد .

محصول جدید بلحاظ اینکه حرارت کافی دیده و چربی آن کاملا در شیر حل شده است سهل‌الهضم بوده و دارای طعمی بسیار مطبوع میباشد . هر پاکت شیر استریل محتوی ۲۵۰ گرم شیر استریلیزه بوده و بهای آن برای مصرف کننده در شهر تهران و حومه شش ریال است .

روی هر پاکت تاریخ انقضای مهلت مصرف چاپ شده و از خریداران محترم تقاضا میشود هنگام خرید بتاریخ‌مذکور توجه فرمایند .

۴ اتومبیل پرازاسکناس

پس فردا

قرعه‌کشی

• مرسدس‌بنز • ب ـ ام ـ و
• آریا • پیکان
پرازاسکناس

جوایزاستثنائی بلیطهای مخصوص

اعانه ملی

برای تصاحب این جوایزاستثنائی و میلیونها ریال جوایز نقدی دیگر باخرید هرچه بیشتراز این سری بلیط مخصوص شانس خودرا افزایش دهید

اطلاعیه‌شرکت مخابرات ایران

باطلاع کلیه مشترکان محترم تلفن تهران میرساند : راهنمای تلفن تهران در ۹۵۶ صفحه چاپ و برایگان‌از روز ٤ آبان ماه در کلیه شعب بانك ملی ایران در تهران به ترتیب دراختیار دارندگان تلفن گذاشته خواهد شد .

از مشترکان محترمی که از اول آبانماه به بعد صورتحساب تلفن خودرا دریافت میدارند تقاضا میشوددر موقع پرداخت آبونمان یك جلد راهنما از شعبه بانك ملی ایران برایگان دریافت دارند .

ضمنا باطلاع میرسد صورتحسابهائیکه از اول آبانماه توزیع میشود با مهر مخصوص دریافت دفتر تلفن مشخص شده است .

آگهی استخدام

مهندس و تکنیسین

شرکت آسانسور سازی ایران شیندلر برای . . .

«بقیه در صفحه۸»

آ ـ ۵۴۳۸۰

سخنان وزیر کار

درمدرسه عالی‌علوم اقتصادی و اجتماعی بابلسر

شرح در صفحه ۱۷

آ ـ ۵۴۶۲۲

آگهی نام نویسی امتحانات زبان‌اعزام دانشجو به خارج

شرح‌درصفحه ۱۹.

قابل توجه جوانان دیپلمه

درست است که بین هزاران جوان شایستهٔ داوطلب ، فقط معدودی‌ازشایسته‌ترین آنان‌برای شغل پرافتخارخلبانی پذیرفته‌میشوند، ولی چه ضرر دارد که شماهم در صورت داشتن علاقه به فن خلبانی ، دیپلم ریاضی ـ طبیعی یا ادبی، شانس خود رابرای پذیرفته شدن در دانشکده افسری خلبانی نیروی هوائی شاهنشاهی (که در تمام طول سال برای دوره‌های‌متوالی ثبت نام مینماید) آزمایش کنید؟

با برخورداری ازچنین‌شانسی طی‌کمترازسه‌سال‌تحصیل،درداخل و خارج کشور بدرجهٔ‌ستوان دوم خلبانی نائل خواهیدآمد که‌حقوق اولیه‌اش ماهانه ۳۶۷۵۰ ریال‌است و طبق‌مقررات مخصوص‌برای‌افسران‌خلبان، خیلی‌سریعتر ازرسته‌های دیگرارتش بدرجات بالاترافسری ارتقاء یافته ودرهمهٔ‌درجات ازمزایای‌خدمتی بیشتری بهره‌مند خواهیدبود. بعلاوه ضمن طی دورهٔ‌دانشکده،ماهانه مبلغی تا ۱۵۲۰۰ ریال و هنگام تحصیل درخارج از کشور نیز فوق‌العادهٔ‌ویژه‌ای‌دریافت‌خواهید کرد و‌ازهمه بالاترافتخارخدمتگزاری‌درشغل خلبانی، که ارزش واهمیت‌فوق العادهٔ جهانی دارد، نصیبتان خواهد شد .

بنابراین واقعاً بجاست که به‌امید کسب‌چنین‌موفقیت بزرگی‌شماهم‌شانس‌خوددرا بیازمائید.

اطلاعات بیشتر در صفحه هفتم

نیکسون گفت: ما به پایان جنگ نزدیک شده‌ایم

قرارداد صلح ویتنام بامضاء رسیده است

سایگون ـ فعالیت های سیاسی اسرار آمیزی که از هفته قبل برای پایان دادن‌به جنگ در هند وچین آغاز شده‌طی‌بیست وچهار ساعت اخیربطور بیسابقه افزایش یافته و محافل سیاسی جهان را بیش از پیش نسبت به بر قراری صلح‌درجنوب شرقی آسیاامیدوار ساخته است.

شهر سایگون مرکز فعالیت های سیاسی شده‌است هنری کی‌سینجر مشاور ویژه پرزیدنت نیکسون که نقش اصلی را در مذاکرات سری ویتنام ایفاء می کند بامدادامروز برای ششمین‌بار در کاخ ریاست جمهوری بارتنال « وان‌تیو » رئیس جمهوری ویتنام جنوبی ملاقات و مذاکره کرد.

پس از آن «وان‌تیو» فرماندهان چهار منطقه نظامی و فرمانداران ٤٤ ایالت حکومت خودرا برای مشاوره به کاخ ریاست جمهوری فراخواند.

ناظران سیاسی با توجه به اظهارات مقامات رسمی و حوادثی که طی چهل و هشت ساعت اخیر درصحنه سیاست‌جنوب شرقی‌آسیا روی داده اظهار عقیده کردندصلح در ویتنام بسیار نزدیک است.

مجله« نیوزویک»در شماره روز یکشنبه خود تاکید کرده است که قرار دادی برای پایان دادن به جنگ‌بین هانوی وواشنگتن امضاء شده است.

این مجله اضافه کرده است‌که دو دولت حاضر شده‌اند فرانسه را بعنوان یک دولت بیطرف برای نظارت‌درمقررات آتش‌بس، تضمین انتخابات شرافتمندانه‌و تشکیل یک دولت موقت انتخاب کنند.

نیویورک اضافه کرده است ژنرال «دونگ وان‌مین» که در میان ویتنامی ها محبوبیت زیادی دارد نامزد قابل‌توجهی برای تشکیل یک دولت موقت‌میباشد. از طرف دیگر پرزیدنت نیکسون ضمن نطقی که دیشب ایراد کرد آشکارا ازنزدیک شدن صلح در ویتنام سخن گفت.

رئیس جمهوری آمریکا اظهار داشت: « ما بپایان تعهدات نظامی دشوار و طولانی خود در ویتنام نزدیک میشویم.

محافل‌سیاسی باتوجه به‌سخنان پرزیدنت نیکسون و حوادثی که طی هفته اخیر در صحنه سیاست جهانی روی داده تقریبا مطمئن هستند که آمریکا و ویتنام شمالی در مورد کلیات مربوط به‌برقراری صلح در هند و چین به توافق رسیده‌اند و حتی شایع است که پروتکلی بین‌کی‌سینجر و له‌دوک‌تو امضاء شده است.

از طرف دیگر بموجب اصولی که آمریکابرای‌پایان دادن به‌جنگ قائل شده واعلام داشته است که صلح از راه مذاکره باید برای کلیه کشور های هند و چین قابل قبول باشد کی‌سینجر واعضای میسیون او با دولت های کامبوج، لائوس و تایلند تماس گرفته‌اند.

باین ترتیب که مشاور ویژه‌نیکسون دیروزپس‌از چهارمین دورمذاکرات خود باوان‌تیو رهسپار پنوم‌پن شد وپس‌ازمذاکره با مارشال «لون‌نول» اظهار عقیده‌می کنند کی‌سینجر در این مذاکرات جزئیات توافق واشنگتن‌و هانوی را باطلاع‌رئیس جمهوری کامبوج‌رسانیده است‌وای گفته میشود که مارشال «لون‌نول» جانب ژنرال «وان‌تیو» را گرفته و حاضر بسازش‌باکمونیستها نیست.

از سوی دیگر ویلیام سولیوان معاون کی‌سینجردر مسائل مربوط به خاور دور و اقیانوس آرام به «وین‌تیان» (لائوس) و « بانکوک» (تایلند)رفته‌است. وی در«وین‌تیان» با پرنس سوانافوما نخست وزیر لائوس‌ملاقات کرده‌وآخرین‌تحولات مذاکرات صلح ویتنام را باطلاع وی رسانیده است. سوانافوماپس از پایان‌این‌مذاکرات عازم نیویورک شده و در سرراه خود در پاریس توقف کرده است . نخست وزیر لائوس در یک مصاحبه مطبوعاتی در پایتخت‌فرانسه نسبت به‌احتمال برقراری صلح در سراسر هند و چین اظهار خوش‌بینی کرد.

نخست‌وزیرلائوس‌گفت هم‌اکنون مذاکراتی بین دولت لائوس و پاتت‌لائو برای صلح آغازشده است.

تایم : امریکاهرگز «وان‌تیو» رارها نخواهد کرد

نیویورک ـ دو مجله بزرگ آمریکایی در یک زمان گزارش دادند که دولت های آمریکا و ویتنام شمالی روی یک طرح اصولی برای پایان دادن به جنگ‌وویتنام‌وحل مسائل سیاسی این سرزمین بایکدیگر توافق کرده‌اند.

بنابر گزارش مجله نیوزویک در مذاکرات دامنه‌داری که اخیرا بین هنری کی‌سینجر مشاور ویژه رئیس جمهوری آمریکاوله‌دوکتو نماینده‌عالیمقام ویتنام شمالی انجام گرفته علی‌الاصول توافق شده است که بلافاصله در جبهه های جنگ ویتنام‌آتش‌بس شود تمام‌اسیران آمریکائی از زندانهای ویتنام شمالی‌آزادگردند و تا هنگامیکه بانظارت دولت فرانسه یک انتخابات عمومی‌وآزاد درویتنام جنوبی‌برگزارنشده است‌حکومتی ائتلافی و موقتی زمام اموراین سرزمین را بدست بگیرد.

ازطرف‌دیگرمجله تایم نوشته است که رهبران ویتنام شمالی برای اولین‌بار موافقت کرده‌اند که وان‌تیو را در راس‌حکومت ویتنام‌جنوبی ـ لااقل برای‌مدت موقتی بپذیرند و به این‌ترتیب رئیس جمهوری ویتنام جنوبی‌تا هنگامیکه‌تشکیل یک دولت‌محلل در سایگون امکان پذیر نشده است‌مقام خود را حفظ‌خواهد کرد.

مجله‌تایم‌نوشته است قسمت اخیرتوافق‌آمریکاو ویتنام‌شمالی جوابگوی‌تقاضای مکرر ریچارد نیکسون‌رئیس جمهوری آمریکا است.

تایم خاطر نشان کرده است که‌نیکسون در گذشته‌بارهاتاکید کرده که در هیچ تلاش یا توافقی‌که‌متضمن‌سقوط وان‌تیو باشد شرکت نخواهد کرد و هرگز او را بعنوان یک متحد رها نخواهد ساخت.

پایان راه

دربانکوک «سولیوان» بانخست وزیر تایلند ملاقات کرده‌ولی هنوز از نتیجه مذاکرات آنها اطلاعی بدست نیامده است .

نطق دیشب پرزیدنت نیکسون بیش از پیش برخوش‌بینی محافل سیاسی نسبت به پایان جنگ افزوده است .

نیکسون ضمن نطقی که بمناسبت «روز جنگجویان‌قدیمی» ازتلویزیون آمریکا ایراد کرد گفت:

«ما به‌پایان تعهدات دشوار و طولانی خود درویتنام نزدیک میشویم»:

بااینحال رئیس جمهوری امریکا در باره مذاکرات محرمانه‌ای که از چند روز قبل در سایگون و سایر پایتخت‌های هندوچین‌صورت میگیرد توضیحی نداد ولی چندین بار تکرار کرد که ایالات متحده آماده است به ایجاد «نسل‌صلح» که خود او بارها بملت آمریکا وعده داده است جامه عمل بپوشاند.

نیکسون ضمن تعریف و تمجیداز جنگجویانی که در آمریکا خدمت کرده‌اند گفت مانمی‌خواهیم فدا ـ کاری آنهارا با تسلیم در برابر دشمن بی‌اثر کنیم ... ولی ما از برابر صلح عقب‌نشینی نخواهیم کرد .

سپس رئیس جمهوری آمریکا به تفصیل درباره آینده جوانانی که از هندوچین به کشور خود باز خواهند گشت سخن‌گفت .

محافل سیاسی همچنان عقیده دارند که مخالفت «وان‌تیو» با توافق هانوی وواشنگتن یگانه مانعی است که اکنون در سرراه برقراری سریع صلح در ویتنام وجود دارد. وان‌تیو کم‌طی بیست وچهار ساعت اخیر دوبار اعضای شورای ملی امنیت آمریکا را به تشکیل جلسه فوق‌العاده دعوت کرده حاضر به تشکیل یک دولت ائتلافی باکمونیستها نیست.

تفسیر مشکلات صلح ویتنام‌در صفحه۶
مقاله دورنمای صلح در ویتنام‌و لائوس در صفحه۶

برای استقرار صلح در کامبوج :

نمایندگان سیهانوک ولون‌نول محرمانه باهم تماس گرفتند

سایگون ـ در گزارشی که رویتر از سایگون فرستاده است و متعارض با اطلاعات بدست آمده از منابع کامبوج‌به نظر میرسد گفته شده است که بین دولت کامبوج وکمونیست های محلی این کشور تماسهای محرمانه‌ای برقرار شده است و مذاکرات دوطرف در یک نقطه خارج از پایتخت کامبوج درخفای کامل جریان دارد . گزارش های دیگر حاکی بود که فرمانده نیرو های مسلح هوادار سیهانوک ودولت کامبوج هردوبا آتش بس‌مخالفت کرده‌اند رویتر از قول محافل‌دیپلماتیک پنوم‌پن نوشته است که در این مذاکرات نمایندگان مارشال لون‌نول رئیس جمهوری کامبوج و نمایندگان پرنس سیهانوک رهبر پیشین و برکنار شده این کشور که خودش در پکن بسر میبرد شرکت دارند .

ناظران سیاسی عقیده دارند که ملاقات محرمانه و مکرری که اخیرا بین هنری‌کی‌سینجر مشاور ویژه رئیس جمهوری آمریکا و نمایندگان ویتنام شمالی در پاریس صورت گرفته فشار و شرایط کافی ایجاد کرده است تا رهبران دولت ضد کمونیست کامبوج نیز حاضر شوند که بنوبه خود مذاکراتی را باکمونیستهای محلی آغاز کنند .

کی‌سینجر روز گذشته از سایگون وارد پنوم‌پن شدو این مسافرت در محافل سیاسی خاور دور بدین معنی تفسیر شده است که دولت آمریکا طبق تقاضای مصرانه وان‌تیو رئیس جمهور ویتنام جنوبی حاضر شده است از فکر برقراری آتش‌بس در سراسر هندوچین طرفداری کند . وان‌تیو اصرار دارد که اگر قرار باشد صلحی درویتنام برقرار شود مقررات متارکه جنگ تمام کشور های هندوچین یعنی ویتنام ـ کامبوج ولائوس رادربر بگیرد .

مقاله بازگشت سیهانوک به کامبوج در صفحه ٦ چاپ شده است .

در نخستین عملیات بزرگ شورشیان فیلی‌پین ۵۰ نفر کشته شدند

مانیل ـ نیرو های دولتی و شورشیان افراطی فیلیپین برای اولین بار از هنگام برقرار شدن حکومت نظامی در سراسر این کشور دیروز و دیشب در یك جنك واقعی بایکدیگر درگیرشدند وحداقل۵۰نفراز از طرفین کشته شدند.

فرانسیسکوتاتاد وزیر اطلاعات فیلیپین،اعلام کرد که این نبرد در ایالت « مین دانائو » واقع در جنوب فیلیپین روی داده ونزدیك به ٢٤ ساعت ادامه یافته است.

«تاتاد» که در یك کنفرانس مطبوعاتی سخن میگفت‌اظهارداشت که۵۰نفر از نیرو های‌دولتی وشورشیان‌فیلیپین‌درجنك باشورشیان کشته وشش نفر دیگر از آنها زخمی شده‌اند

طبق‌اظهار وزیر اطلاعات فیلیپین میدان این زدوخورد ها در شعاعی بالغ بر ٢٢ کیلومتر منطقه‌ای راکه یك‌پل ـ یك پاسگاه پلیس ویك دانشگاه در آن قرار دارد شامل بوده‌است .

در داخل شهر « ماراوی » که بنوبه خود در «مین دانائو » قرار دارد شورشیان ٢ ساختمان را آتش زدند.

افراد شورشی در آغاز عملیات خود پلی‌را که بریکی از جاده های محلی‌قرار گرفته است تصرف کردند و بعداز محاصره یك پاسگاه پلیس ملی فیلیپین در نزدیکی پل مذکور ۵نفرازمدافعان آن راکشتند . علاوه براین یك ایستگاه فرستنده رادیویی در همان ناحیه برای مدت کوتاهی به تصرف شورشیان درآمد و آنها تا هنگامی که بوسیله ماموران پلیس و تفنگداران دریایی فیلیپین از ایستگاه رادیویی بیرون رانده نشده بودند چندین پیام از میکرفن رادیو مذکور پخش کردند.

دیپلمات ژاپنی ناچار خودرا باپوشیدن‌لباده و در حالیکه عمامه بسر گذاشته بود به شکل مسلمانان محلی درآورد و با موفقیت از منطقه خطر گریخت . سفیر ژاپن، دیروز وارد مانیل شدو مشاهدات خودرا برای «فردیناندمارکوس» رئیس جمهوری فیلیپین شرح داد . دیپلمات ژاپنی اظهار داشت که اجساد چهار غیر نظامی را که در محوطه دانشگاه «ماراوی» به قتل رسیده بودند مشاهده کرده‌است در حالیکه وزیر اطلاعات فیلیپین در سخنان خودبه قتل غیرنظامیان در حوادث ٢٤ ساعت اخیر مین دانائو اشاره‌ای‌نکرده است .

شوروی به‌مصر میگ ۲۳ میدهد

بیروت ـ روزنامه «النهار» چاپ بیروت گزارش داد که شوروی بدنبال مذاکرات اخیر عزیزصدقی بارهبران کرملین حاضر شده‌است هواپیما های «میگ۲۳» به ارتش هوائی مصر تحویل دهد .

این روزنامه اضافه کرده است که موافقت رهبران شوروی با تحویل هواپیما های «میگ ۲۳»به مصر محیط‌مناسبی برای‌مذاکرات آینده کنفرانس عالی‌مصروشوروی فراهم کرده است .

از طرف دیگر گزارش میرسدکه پرزیدنت انورالسادات دیشب در یک جلسه سری بارهبران سیاسی مصر درباره‌آخرین تحولات‌اوضاع درخاورمیانه بگفتگو پرداخت.در این جلسه نتایج سفر عزیز صدقی به مسکو نیز مورد بررسی قرار گرفت.

مقاله «تحویل میگ ۲۳ به مصر» را در صفحه ٦ مطالعه فرمائید.

باقیمانده هواپیمای مسافری

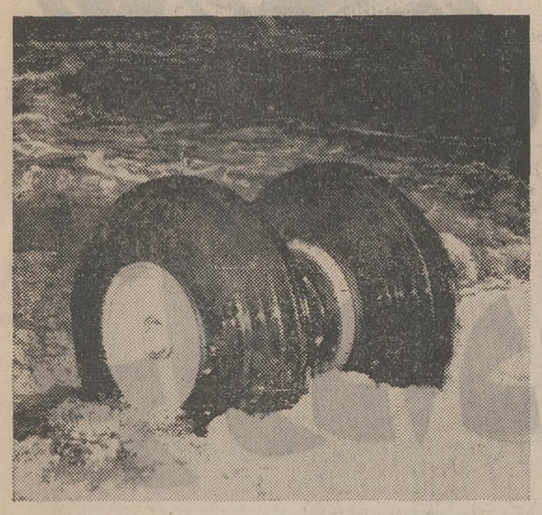

مذاکرات هند و پاکستان بابن‌بست مواجه شد

راولپندی ـ در راولپندی رسما اعلام شد که فرماندهان نظامی هندو پاکستان دیروز پس از چهار ساعت مذاکره نتوانسته‌اند در باره تعیین‌حدود خط آتش‌بس در جامو(کشمیر) بتوافق برسند.

در اعلامیه گفته شده است که قبل از ملاقات آینده نمایندگان دو کشور باید مشکلاتی که‌درجریان‌مذاکرات اخیر پدیدآمده است برطرف شود.

عقب‌نشینی نیرو های هندو پاکستان از سرزمین هائی که در جریان جنك دسامبرباشغال طرفین درآمده پس از توافق دو دولت در باره حدود خط آتش‌بس انجام خواهد شد .

در دهلی‌نو نیز وزارت دفاع هند با انتشار اعلامیه کوتاهی تاکید کرد که در مذاکرات‌دو کشور « مشکلاتی » بوجود آمده است و مذاکرات با بن‌بست روبرو شده‌است .

درحادثه سقوط یک هواپیمای مسافری شرکت‌هواپیمائی‌اوناسیس در دریا ٣٤ نفر کشته شدند و ١٩ نفر بوسیله شناو یا قایق‌هائی که بکمک آنها فرستاده شده بود نجات یافتند. ضمنا تکه های مختلف هواپیما نیزاز آب گرفته شد. در عکس دوچرخ هواپیمای مذکورکه‌آب آنرا به ساحل برده است دیده میشود.

عکس رادیواطلاعات

ستیزه‌جوئی حزب عدالت باارتش ترکیه

آنکارا ـ سلیمان‌دمیرال نخست وزیر سابق ترکیه که هیجده ماه قبل توسط ارتش‌از قدرت‌برکنار شد بار دیگر بااکثریت هنگفت بریاست حزب عدالت برگزیده شد از ١٣٤٥ نماینده که در کنگره‌حزب‌شرکت داشتند١٣٣٠ نفر بنفع وی رای دادند .

حزب عدالت که‌به‌پیروزی‌خود درانتخابات آینده اطمینان‌دارد اکنون خواستاراست که‌انتخابات عمومی در اکتبر ١٩٧٣درسراسر این کشور انجام شود .

ارتش ترکیه همچنان‌بازمامداری دمیرال مخالفت می‌کند و رای نمایندگان حزب‌عدالت به‌نخست وزیر سابق در حقیقت یک‌نوع ستیزه‌جوئی با فرماندهان‌نظامی ترکیه بشمار میرود .

١ـ مردی که دل ودماغش در کار تسخیر ارواح آدمیان‌بود.
٢ـ مالکیت دراسلام نمی‌تواند بسرمایه‌داری منجر گردد.

چاپ هفتم مرد نامتناهی ـ علی ابن ابیطالب
نوشته حسن صدر ـ شعب امیرکبیر
آ ـ ٥٣٤٥٦

خلاصه اخبار مهم جهان

- در بن فاش شد که چندی پیش سفارت اسرائیل در بن نامه‌ای آغشته به «سیانور» دریافت کرد . نامه زهرآلود به آدرس سفارت اسرائیل در بن پست شده بود . سیانور با بازشدن پاکت ودر تماس با هوا یک گازسمی بسیار مهلک تولیدمیکند وشخص دریافت‌کننده را با تنفس نخست میکشد.
مقامات پلیس بن گفتند روی نامه «مدشه‌لوی‌لیمون» قید شده بود وچون صاحب این نامه از نظر سفارت اسرائیل ناشناس بود ، لذا پلیس بن مداخله کرد وبه وجود نامه آغشته به سم پی‌برد.
- قاهره ـ پلیس مصر اعضای یک باند جاعل اسکناس راکه در نظر داشتند چهار میلیون لیره‌تقلبی مصری واردبازار کنند بازداشت کرد .
اسکناس های تقلبی که قرار بود به جریان انداخته‌شود با همکاری یکی از کارمندان بانک کشاورزی مصر چاپ شده بود .
- بغداد ـ محسن‌العینی نخست وزیر و زیر امور خارجه‌یمن شمالی و علی ناصر محمد رئیس دولت یمن جنوبی روز پنجشنبه در مقر اتحادیه عرب درقاهره با یکدیگرملاقات خواهند کرد .
نخست وزیران دو یمن در گفتگو های خود کوشش خواهند کرد که بطور قطع باختلافات مرزی موجود پایان دهند .
محسن‌العینی و علی ناصر پس از یک مکالمه‌تلفنی تصمیم گرفتند که در قاهره با یکدیگر ملاقات کنند .
- بیروت ـ بعداز ظهر دیروز سه هواپیمای اسرائیل ازارتفاع کم برفراز شهر صیدا در چهل‌کیلو متری جنوب بیروت پرواز کردند.
مردم‌که از صدای غرش جنگنده های اسرائیل به وحشت افتاده بودند سراسیمه خانه های خود را ترک گفتند. شهر صیدا روز یکشنبه گذشته بشدت از طرف هواپیما های اسرائیل بمباران شد .
خبرگزاری فلسطین گزارش داد که دسته دیگری از هواپیما های اسرائیل نیز برفراز مناطق جنوبی لبنان پرواز کرده‌اند .
- اوشلیم ـ در اورشلیم اعلام شد که از آغاز سال‌جاری تاکنون ٢٤ هزار نفر یهودی از شوروی به اسرائیل مهاجرت کرده‌اند .
گفته میشود که تعداد این مهاجران تا آخر سال جاری به ٣٠ هزار نفر خواهد رسید.
- کویت ـ منابع رسمی در کویت اعلام داشتند که‌شیخ صباح‌السالم‌الصباح امیر کویت مدت بیست روز دیگر در آمریکا توقف خواهد کرد .
امیر کویت روز یکشنبه گذشته برای انجام معاینه پزشکی به‌آمریکا رفت .
- قاهره ـ روزنامه الجمهوریه چاپ قاهره گزارش دادکه در یکی از روستاهای مصر براثر انفجار گاز بوتان١٣ نفر کشته و ٣٥ تن زخمی شدند.
الجمهوریه نوشته اشت : انفجار هنگامی روی داد که مقداری گاز از مخزن خارج شده بودودر نتیجه آتش سوزی وسیعی روی‌داده بود در این هنگام کشاورزان برای خاموش کردن آتش‌ضربات شدیدی به مخزن گاز وارد کردند که در نتیجه مخزن مذکور منفجر شد و حادثه خونین را ببار آورد .
- قاهره ـ محمد نوح وزیر هواپیمائی کشوری مصر اعلام داشت که دولت مصر در نظر گرفته است برای تقویت ناوگان هواپیمائی کشوری خود چهار هواپیمای بوئینگ ٧٠٧ از آمریکا خریداری کند .
شرکت هواپیمائی مصر ضمنا هشت هواپیمای«توبولوف ١٥٤» نیز از شوروی خریداری خواهد کرد .

در مقابل آزاد کردن هواپیما و مسافران :

تروریستهای رباینده هواپیمای ترکیه آزادی ۱۳ نفر از همکاران خودرا خواستند

حمل غذا برای مسافران هواپیما برای آوردن مواد غذائی برای مسافران هواپیمای ربوده شده ترکیه دو تن از خانم های میهماندارهواپیما ماموریت یافتند واین دو از دیروزتا امروز چندبار برای منتقل کردن‌جعبه های حاوی مواد غذائی از هواپیما خارج شدند.
در عکس این دو میهماندار هنگام ترک کردن هواپیما دیده میشوند
عکس رادیوئی اطلاعات

آنکارا ـ چهار تروریست ترك دیروز یك‌هواپیمای‌بوئینك هواپیمایی ترکیه را با ٦٦ مسافر و ٩ سرنشین در جریان یك پرواز داخلی ربودند وانرا به بلغارستان بردند.ربایندگان هواپیما تهدید کردند که اگر دولت ترکیه تاساعت ١٣٫٣٠ روز دوشنبه امروز بوقت‌تهران تقاضای‌آنان را اجابت نکند هواپیما راباًمسافران‌وسرنشینان آن منفجر خواهند کرد.

سخنگوی رسمی‌دولت‌ترکیه بامداد امروز اعلام کرد که این دولت حاضر نیست با ربایندگان هواپیمای‌ربوده‌شده به بلغارستان مذاکره کند و یا امتیازی به آنهابدهد .

سخنگوی دولت ترکیه این اظهارات را هنگامی عنوان کرد که نگرانی از سرنوشت ٦٦ مسافر و ٩ سرنشین‌هواپیمای ربوده شده ترك دایما شدیدتر میشود.

طبق گزارش خبرگزاری بلغارستان ربایندگان هواپیما تهدید کرده‌اند که اگردولت ترکیه تاساعت ١٣٫٣٠ روز دوشنبه (امروز ـبوقت تهران) تقاضا های آنان را نپذیرد هواپیما را با مسافران منفجر خواهند کرد.

از جمله تقاضاهای ربایندگان هواپیما آزادی ١٣ نفرازیاران زندانی آنها، تجدید سازمان دانشگاه های ترکیه واعاده‌حق اعتصاب در این کشوراست .

ربایندگان هواپیما همچنین تقاضا کرده‌اند که به آنها و زندانیانی که به‌درخواست‌آنان از زندان های ترکیه آزاد خواهندشد در بلغارستان پناهندگی سیاسی داده شود.

خبرگزاری بلغارستان ازقول نماینده و سخنگوی چهار تروریست ترك نوشته است مبارزه مایك مبارزه انقلابی است و در چنین مبارزه‌ای تسلیم در برابر دشمن جایز نیست .

در گزارشی که رویتر از استانبول فرستاده از قول یك سخنگوی ترك گفته است که ربایندگان هواپیما پیشنهاد کرده‌اند در برابر آزادکردن مسافران هواپیمای ربوده شده به آنها اجازه داده شود که به کوبابروند.سخنگوی‌مذکور گفت که ربایندگان هواپیما تقاضا کرده‌اند که در صورت قبول شدن‌پیشنهادشان‌هواپیمای ربوده شده‌درصوفیه‌سوخت‌گیری کند و آنها رابه کوبا ببرد.

خلاصه شرایط ششگانه‌ای که از طرف ربایندگان‌هواپیمای ترکیه بعنوان قیمت آزادی هواپیما و مسافران و٩سرنشین آن از دولت ترکیه درخواست شده ازاین‌قرار است :

١ـ آزادی ١٣نفر از یاران زندانی تروریست هاو انتقال آنان به بلغارستان .
٢ـ الغاء قانون منع‌اعتصاب.
٣ـ بهبود وضع کشاورزان ترکیه .
٤ـ بهبود وضع دانشگاه‌های ترکیه .
٥ـ احتراز از تغییر قانون اساسی ترکیه در جهات ضد دمکراتیك .
٦ـ قرائت و اعلام مکرر تقاضا های فوق ازشبکه‌رادیو ـ تلویزیونهای ترکیه .

یکی از تقاضاهای ربایندگان هواپیما آزادی ضیاء بیلماز تروریست معروف ترکیه است . بیلمازازاعضاء سرشناس‌گروهی است که‌درماه‌مه ١٩٧١ «افرایم الروم» سرکنسول اسرائیل در ترکیه بوسیله افراد آن ربوده‌و کشته شد.

بیلماز در حال حاضر در یکی از زندانهای آنکارا بسر میبرد و پارلمان‌ترکیه محکومیت وی‌رابه‌مجازات‌مرگ مجازاتی که از طرف دادگاه فرمانداری نظامی تعیین‌شده تصویب کرده است .

مقامات دولت‌ترکیه‌دیشب‌تایید کردند که چهار نفر ربایندگان هواپیمایی که به صوفیه برده شده است خواستار آزادی عده‌ای از رفقای زندانی خود هستند.

کابینه ترکیه دیروز برای بحث واتخاذ تصمیم درباره ماجرای هواپیمای‌ربوده شده یک جلسه فوق‌العاده تشکیل داد و فریت ملن نخست‌وزیر ترکیه که باتفاق جودت ـ سوناى رئیس جمهوری این کشور به آدانا واقع در جنوب ترکیه‌رفته بود تا مانور های ارتش‌را تماشا کندسفر خود رانیمه‌تمام‌گذارد وصرفا بخاطر شرکت‌در جلسه‌دیروز کابینه به آنکارا بازگشت.

دیشب در محافل سیاسی آنکارا پیش‌بینی‌میشد که دولت ترکیه در صورتیکه بخواهد به روش دیرینه‌ومعهود خودوفادار بماند و در برابر تهدید هایی نظیر آنچه‌که‌ازطرف ربایندگان هواپیمای برده شده به صوفیه بعمل آمده است مقاومت‌کند ـ چاره‌ای جز رد تقاضا های تروریست ها نخواهد داشت.

درماه‌گذشته هنگامیکه اولین بار یکی ازهواپیما های ترکیه به بلغارستان ربوده شد دولت ترکیه زیربار توقعات ربایندگان هواپیما نرفت اما تا آخرین لحظات به‌منظوراجتناب ازجری کردن‌تروریستها ـ مقامات‌رسمی ترکیه‌علنا اعلام‌نکردند که‌تقاضا های ربایندگان هواپیما رارد کرده‌اند.

در ماجرای ماه مه گذشته ربایندگان هواپیمادرپایان چانه زدنهای طولانی با آزادی مسافران هواپیمای ربوده شده موافقت کردند اما در مقابل اجازه یافتندکه‌از حق‌پناهندگی سیاسی‌در بلغارستان برخوردار شوند و ٣ تروریست محکوم که تروریستها خواستار آزادی‌آنها بودند ٣ روز بعد اعدام شدند.

آکادمی زبانهای دنیا
بافتخار سالگرد جشنهای ۲۵۰۰ ساله شاهنشاهی ایران
فقط بمدت یکهفته با پرداخت شهریه کلاسهای عادی جهت کلاسهای تضمینی مخصوص دانشجویان داوطلب شرکت درامتحانات اعزام دانشجو بخارج ٢٤ آذر ١٣٥١ ثبت‌نام مینماید
(درصورت عدم‌موفقیت شهریه پرداختی مسترد میگردد)
دروازه دولت ـ اول روزولت ـ ساختمان جم طبقه چهارم ـ تلفن ٨٢٨٢١٣

آخرین فرصت برای دانشجویان عازم دانشگاه‌های خارج از کشور
موسسه زبانهای خارجی
برای دوره های فشرده آمادگی **امتحان اعزام ٢٤ آذر ١٣٥١**
تعداد ١٠٠نفر داوطلب می‌پذیرد برای رزرو جا از هم‌اکنون شخصا یا بوسیله تلفنهای زیر اقدام فرمایند
١ـ چهارراه تخت‌جمشید ـ خیابان پهلوی شماره١٥٩
تلفن های ٦٦٠٦٧٨ـ٤٨١٩٩ ـ ٦٦٤٥٣١
٢ـ خیابان شاه ساختمان آلو مینیوم طبقه پنجم ٦٦٠٨٢٩

شرکت صنعتی کوشش
نماینده انحصاری مجموعه عظیم‌ترین کارخانجات پمپ سازی اروپا .
١ـ LOEWE لوُو پمپ حرارت مرکزی و بوستر جهت اضافه نمودن فشار آب ساختمانهای مرتفع .
٢ـ A.B.S ا . بی . اس پمپ فاضلاب و کف‌کش
٣ـ ALBIN آلبین پمپ دنده‌ای مخصوص کشیدن مواد غلیظ
٤ـ IDEAL ایده‌آل پمپ شناوروپمپ تصفیه استخر
٥ـ FINI فینی کمپرسورهوا
سعدی جنوبی شماره ٦٩٢ تلفن های ـ ٣١٢٤٦٧ ٣٠٣٧٤٩

خرید با جایزه از شرکت هیمراد
شرکت هیمراد در فروشگاه های خود کالای ذیل را بفروش میرساند . انواع تلویزیون ـ یخچال ـ اجاق‌گاز ـ بخاری ـ کولر ـ قالی ـ جاروبرقی و کلیه ادوات‌الکتریکی مانند رادیو ، رادیوگرام ، ضبط‌صوت .
حتی بدون پیش قسط
ارزان و سهل سرویس آشپزخانه و غذاخوری‌ازبهترین نوع خارجی و داخلی کالای کادوئی برای شادی و تهنیت دوستان از قشنگترین و مرغوبترین نوع‌موجود ایتالیائی‌ویا داخلی **کتاب** :به صورت کتابخانه‌ای در ٣٠ جلد از بهترین کتب موجود فارسی و خارجی از:
٢٠ تا ٣٠٪ تخفیف و٦ ماه مدت
ویا بصورت تکی‌ارزان‌وسهل، لوازم‌التحریر وخرازی لوازم دکوراسیون و تزئینات منزل و دفترمانند موکت‌ـپرده کرکره ـ پرده چوبی ـ کاغذ دیواری ـ کف‌پوش ، فرش چوبی ، درب‌بازکن ـ سنك ـ موزائیك و کاشی ـ ساختمان شوفاژ و غیره باسهل‌ترین‌شرایط نصب فوری آن .
خرید از فروشگاههای هیمراد شمارا صاحب یکعدد کادوئی نفیس ویا یکعدد پلوپز میکند
هیمراد در خدمت مشتریان خوش حساب
فروشگاه شماره١ خیابان‌شاه‌آباد ابتدای کوچه‌ممتاز
فروشگاه شماره٢ خیابان شاه‌آباد پاساژ صفوی
تلفن ٣٠٤١٣٦

فرور
گروه مهندسین معمار
محاسبات ـ طرح و نظارت ساختمان ـ مقاطعه کاری طرح و اجرای دکوراسیون سازمان تهیه مسکن فرور
FAROOR
کورش‌کبیر ـ مقابل حسینیه ارشاد تلفن٢ ـ ٧٧٧١٦١٢ ـ ٧٧٦٩٩٧

چنین گفت زردشت
بقلم نیچه
فیلسوف آلمانی
ترجمه : حمید نیرنوری بها: ٢٥٠ ریال
انتشارات ابن‌سینا ـ میدان ٢٥ شهریور

در اجرای اوامر شاهنشاه آریامهر نسبت به توسعه وگردش تعاونیها

تعاونی مصرف شهربانی کل کشور با فراهم کردن کلیه مایحتاج زندگی از این تاریخ‌تادهم آبانماه جاری فروش فوق‌العاده اعلام و کالاهای خودرا تا ٧٪ تخفیف ،د راختیار عموم قرارداده‌است.
نشانی خیابان فردوسی ـ خیابان ثبت

مسابقات بسکتبال
دختران آرارات بر تیم برق پیروز شدند

★ برق بر ورزنده غلبه یافت
★ هما با نتیجه ۱۰۷ ـ ۴۲ دژبان را شکست داد

بعداز ظهر دیروز مسابقه بسکتبال دختران بین تیم های آرارات و برق از مسابقات نهائی بسکتبال دختران که بتعویق افتاده بود برگزارشد ودختران آرارات باپیروزی بردختران برق بانتیجه ۲۷ بر ۲۵ سرانجام درمقام دوم مسابقات جای گرفتند.

همچنین دردومین شب مسابقات بسکتبال مردان تیم های برق و هما برر قیبان خود ورزنده و دژبان پیروز شدند.

برق ـ ورزنده

سومین مسابقه ازسری مسابقات بسکتبال مردان باشگاه های تهران دیشب بین تیم های برق و ورزنده انجام شد.

این مسابقه که در مجموع فاقدارزشهای اجتماعی وانفرادی درنمایش بسکتبال بود بانتیجه ۵۷ بر ۴۱ به سود برق پایان گرفت، حسین ستوده ، منصور شکیبی و کاظم عظیمی بازیگران برق و مجتبی متوالی ، منصورحق نژاد و سعید عطاران یاران ورزنده از جمله امتیاز آوران تیم خود بودند.

هما ـ دژبان

آخرین مسابقه دیشب بین تیم های هماو دژبان برگزار گردید تیم هما کهاز جمله کاندیداهای مقام قهرمانی باشگاه های تهران است و از بازیگران پرسابقه و موثری درتیم خود استفاده میکند دربازی دیشب دربرابر تیم دژبان تنها تکیه برکسب امتیازات فراوان زده بود و مسابقه را بانتیجه ۱۰۷ بر ۴۲ به سود خود خاتمه داد. بازیگران هما که سن نسبی آنها حدود ۲۳ سال است با برخورداری ازمربی مجرب و صاحب کلاس ازپیشقدمان بسکتبال نوین میباشند و باپیروی ازیک تعلیم صحیح میتوانند چهره های درخشان بسکتبال ایران بحساب آیند امیرایلیاوی سانتر این تیم باقامت ۱۹۷ سانتیمتری و مظفر بنی هاشمی و محسن خلخالی باایرج لارودی که از سابقه داران بسکتبال میباشند مهره های اصلی این تیم را تشکیل میدهند.

حسین ستوده بازیکن پرتحرک و تیزچنك برق راه رابرفوروارد ورزنده می بندد . ستوده باپرش های بلند درعملیات زیر سبد مهره اصلی تیم برق دربازی دیشب بود.

دنباله مسابقات

دنباله این مسابقات از ساعت ۶٫۳۰ بعداز ظهرفردا درسالن محمدرضا شاه انجام میشود و تیم های تاج باآرارات و شاه عزیز و پرسپولیس به دیدارهم خواهند رفت . بازیهای روز چهارشنبه نیز به این شرح است :

ساعت ۵ـ تاج و برق درقسمت دختران
ساعت ۶ـ واحد ـ پاس
ساعت ۷ـ ایران امروز و دخانیات
ساعت ۸ـ هما و ورزنده

خطر نابینائی برای فوتبالیست مشهور انگلستان

«گردون بنکس» دروازه بان مشهور تیم ملی انگلستان دیروز در یك حادثه اتومبیل در شهر استوك انگلستان مجروح شدو احتمال دارد که بینائی یکی از چشمان خود را از دست بدهد.

«بنکس» که در دو دوره مسابقات جام جهانی فوتبال تیم انگلستان را همراهی کرده است دیروز بمدت دو ساعت مورد عمل جراحی قرار گرفت.

گفته میشود «بنکس» که ۳۴ سال دارد و در ۷۳ دیدار بین المللی مسئولیت حفظ دروازه تیم ملی فوتبال انگلستان را بعهده داشته، هنگامی که شیشه اتومبیلش شکست قطعه کوچکی از شیشه درون چشم راست او رفت . بلافاصله پس ازوقوع حادثه «بنکس» که بشدت آسیب دیده بود، به بیمارستان شهر استوك منتقل شد و مورد عمل جراحی قرار گرفت.

مدیر باشگاه دوستداران «بنکس» در شهر استوك به خبرنگاران گفت که هنوز پنجاه درصد به بینائی «بنکس» امیدواریم . دریك گزارش پلیس نیز گفته شده که اتومبیل «بنکس» بایك کامیون مخصوص حمل وسائل کشاورزی تصادف کرده است.

در مسابقات مقدماتی جام جهانی فوتبال

تیم لوگزامبورک برتیم ترکیه پیروز شد

★ **تماشاگران و پلیس بمیدان مسابقه ریختند**

تیم فوتبال لوگزامبورک در چهار چوب مسابقات مقدماتی جام جهانی ۱۹۷۴ مونیخ تیم ترکیه را در گروه دوم این مسابقات شکست داد.

مسابقه این دو تیم که در شهراستانبول ترکیه برگزارشد با هیاهو و جنجال فراوانی توام بود.

نیمه اول این مسابقه برای لوگزامبورک که از تمام نیروی خود برای شکست دادن ترکیه استفاده کرد دو گل به همراه داشت.

در دقیقه سیزدهم «دوسیه» بازیکن خط حمله لوگزامبورک برروی پاسی که از «نیکلاس» یاردیگر تیم خود دریافت کرد ، گل اول را بثمر رساند ، دو دقیقه بعدنیکلاس برروی خطای یاسین دروازه بان تیم ترکیه گل دوم لوگزامبورک را در دروازه ترکیه کاشت . در این هنگام چندتن از تماشاگران مسابقه که مدعی بودند گل اول نیز به علت اصابت توپ به دست یکی از یاران لوگزامبورک مردود بوده است ، به عنوان اعتراض به وسط میدان ریختند و ناچار پلیس به میدان آمد و نظم زمین دو مرتبه برقرار شد.

با ادامه مسابقه بازیکنان ترکیه بسیار کوشیدند که ازخط دفاعی لوگزامبورک بگذرند ولی تاپایان بازی این سد همچنان تسخیر ناپذیر ماند.

بدینترتیب ایتالیا که درگروه دو «لوگزامبورک» راشکست داده و باسویس مساوی شد درصدر جدول قرارمیگیرد دو لوگزامبورک سویس،ترکیه نیز در مکان های دوم تا چهارم گروه جای میگیرند.

اخبار کوتاه ورزشی

ادامه مسابقه های فوتبال جوانان

مسابقات فوتبال جام والاحضرت ولایتعهد که درآن ۲۶ تیم از جوانان زیر بیست سال از دسته اول و دوم باشگاههای تهران شرکت دارند روز سه شنبه (فردا) نیز ادامه خواهد یافت .

در مسابقات روز سه شنبه تیم های جوانان برق و جوانان سازمان آب درساعت ٤ تیم های جوانان تاج وجوانان دخانیات در ساعت ۵٫۳۰ همچنین جوانان اقبال وجوانان دژبان درساعت ۶٫۴۵ دقیقه بعدازظهر دراستادیوم امجدیه بایکدیگر روبرو خواهند شد.

مسابقه های رشت

مسابقات فوتبال جوانان جام والاحضرت ولایتعهد شهرستان رشت با شرکت تیم های تاج ، سلامت بخش، ایرانمهر و گیل برگزار شد و تیمهای تاج ، سلامت بخش وایرانمهر به پیروزی رسیدند.

اداره کل تربیت بدنی گیلان اطلاع داد که آخرین دیدار این مسابقات روز نهم آبانماه آینده به منظور تعیین قهرمان جام والاحضرت ولایتعهد بین تیم های تاج وسلامت بخش این شهرستان برگزار خواهد شد.

بنفیکا در صدر جدول

تیم فوتبال باشگاه «بنفیکا» درمسابقات قهرمانی باشگاه های پرتغال تاکنون با چهارده امتیاز از هفت بازی انجام شده در صدر جدول رده بندی قرار دارد و تیم های «اسپورتینگ» و «بلنیز» هرکدام با یازده و ده امتیاز در مکان های دوم و سوم قرار دارند.

دیروز در هفتمین دور مسابقات قهرمانی باشگاههای پرتغال بازیکنان تیم معروف «بنفیکا» پنج بار دروازه تیم «بلنیز» را گشودند بدون آنکه حتی یکبار دروازه تیم خود را تسلیم کنند.

در هلند

تیم های آژاکس آمستردام و «فاینورد» در پایان یازدهمین دور مسابقات مقدماتی قهرمانی باشگاههای هلند هر یک با هیجده امتیاز مشترکا در صدر جدول رده بندی تیم ها قرار گرفتند.

آژاکس که یازدهمین بازی خودرا روز شنبه دربرابر «تونت انشید» برگزار کرده بود با گلی که در نیمه دوم زد ، این تیم را مغلوب ساخت و «فاینورد» نیز در نبرد با «اسپارتا»ی روتردام با نتیجه یک بر یک به تساوی رسید.

جام ملکه تایلند

مسابقات فوتبال جام ملکه تایلند به مرحله نیمه نهائی رسید در این مرحله از مسابقات چهار تیم شرکت دارند در بازی نیمه نهائی روز سه شنبه (فردا) دو تیم سیکو از هنگ کنگ و «راجاپراچانوکروه» با یکدیگر روبرومیشوند ومسابقه دوم نیمه نهائی را نیز دوتیم گمرک بندر وبانک بانکوک در روز پنجشنبه برگزار خواهند کرد.

پیروزی مشتزن تایلندی

«کاری چای کیونوز» مشتزن معروف تایلندی و قهرمان پیشین مشتزنی جهان در دسته مگس وزن ، دیروز، «رنجل استپان» مشتزن مکزیکی را در راند دوم ناک اوت کرد این مسابقه که قرار بود در ده راند برگزار شود با پیروزی «کیونو» در اواسط روند دوم بایک ضربه کوبنده هوک راست بر صورت استپان پایان گرفت.

مرگ فوتبالیست

«فرد کینور» کاپیتان پیشین تیم فوتبال «کاردیف سیتی» دیروز درسن ۷۸ سالگی زندگی رابدرود گفت. کاردیف سیتی نخستین تیم غیر انگلیسی بود که به جام اتحادیه باشگاه های اروپا دست یافت. این تیم درسال ۱۹۲۷ در یک بازی جنجالی و پر هیجان تیم آرسنال را با نتیجه یک بر هیچ شکست داده و به مقام نخست دست یافته بود. فردکینور در ۳۲ دیدار ملی از سالهای ۱۹۲۰ تا ۱۹۳۳ در خدمت تیم ملی فوتبال ایرلند بود.

آغاز هفته چهارم نمایش در
شهر قصه
نمایش دهنده آثار سینمائی برتر
(عباس آباد ـ جنب شهرفرنك تلفن ۶۲۷۲۹۰)
«اینگمار برگمن» کارگردان ارزنده سوئدی که در پنج قاره عالم شهرت عالمگیری دارد، اینبارعشق راباشیوه ای نوین چنان برپرده سینما عرضه میکند که تاکنون از از عهده هیچ کارگردانی برنیامده است .
الیوت گولد
بیبی اندرسون
ماکس فن سیدو
در فیلم رنگی

تماس
آخرین شاهکار اینگمار برگمان
سئانسها ۱۱ صبح ۲ـ۴ـ۶ـ ۸ ـ ۱۰ بعد از ظهر
برای رزرو بلیط به گیشه شهر قصه مراجعه فرمائید .

دنیای ورزش
شنبه ها منتشر میشود

تلویزیون
نوبل
NOBEL نوبل

گروه شرکتهای تولیدی ووارداتی ماشین آلات راه سازی وساختمانی
ارکان ماشین . ونه
ماشین رول . رولر
خیابان آیزنهاور ـ مقابل دانشگاه آریامهر شماره ۶۲۸ و ۶۴۶
تلفن : ۹۵۹۰۷۸ ـ ۹۶۲۴۵۹ ـ ۹۵۲۸۹۹ ـ ۹۵۹۰۰۲ ـ ۹۵۸۵۵۵

نوار کارتریج نوار کاست
پرشده ۴۰ تومان پرشده ۲۵ تومان
استریودیسکو ـ روزولت شمالی بالای سه راه دیبا تلفن ۸۳۶۷۹۶

یخچال یعنی فیلکو

سوپر تایل
کف پوش پلاستیکی صد درصد وینیل
تهیه شده در کارخانجات شرکت سهامی درخشان تهران
وابسته بگروه تولیدی زیبا
مرکز پخش ونمایشگاه : خیابان شاهرضا بین پهلوی وکالج نبش خارک ۱۱۱
تلفن : ۶۶۰۳۱۶ ـ ۶۶۰۳۱۷ ـ تلفن مستقیم سفارشات : ۴۹۵۳۷

Bank Bimeh Bazarganan
وام
بانک من به نسبت موجودی پس انداز من
تا ۵ برابر وام میدهد
من ، در بانك بیمه بازرگانان ، «حساب پس انداز» دارم و همیشه سعی میکنم با کاستن از هزینه های زاید روزمره ، به پس انداز خود بیفزایم ، چون ، بخوبی میدانم هرچه بر موجودی پس انداز من افزوده شود، بهرهٔ بانکی قابل توجهی که بآن تعلق میگیرد، بیشتر خواهد شد . مهمتر از این ، میتوانم برای مصارف گوناگون مانند خرید خانه ، توسعه کسب وکار ، عروسی ، امور صنعتی و کشاورزی ، مسافرت ، خرید اتومبیل ونظایر آن ، به نسبت موجودی پس انداز خود تا ۵ برابر (تا ۳۰۰ هزار تومان) وام بگیرم . در حقیقت ، امتیازات حساب پس انداز بانك من ، پشتوانه اطمینان بخش زندگی من است.
بانك من
بانک بیمهٔ بازرگانان
«ب.ب.بانك»

ساعت کار شرکت تولیما از ۸ الی ۵ بعد ازظهر یکسره میباشد
شرکت سهامی تولیما
سازنده دستگاه های تهیه شن و ماسه .آسانسور ساختمانی . تسمه نقالی . ریل وواگونت کاروان.انواع بتونیر .جر ثقیل سقفی. تریلی .دامپر . سرند . ماسه شور .
آیزنهاور مقابل وزارت کار تلفن های ۹۵۹۳۴۴ ـ ۹۵۴۴۶۰
۱ـ۱ آ ـ ۵۱۹۰۰

از روز چهارشنبه ۱۰ آبانماه
بیتچی
فقط در سینما
کاپری

ولادت با سعادت امام هدی
حضرت حسن مجتبی علیه السلام
رابه عموم شیعیان تهنیت میگوید
شرکت ایران سکنا

برنامه آینده
فقط در سینما
مولن روژ
تحسین شده در نخستین جشنواره جهانی فیلم تهران
مارك لستر
سوزان جرج
لیونل جفریز در فیلم رنگی

شاهد عینی

استخدام مدیر کارخانه

شرکت فرش مولن روژ برای پست مدیریت کارخانه موکت سازی خود در شهر صنعتی البرز (قزوین) احتیاج به یکنفر مدیر واجد شرایط زیر دارد .

۱ ـ سابقه مدیریت کارخانه درصنایع نساجی حداقل ۲ سال
۲ ـ و یا سابقه معاونت کارخانه ویا مدیر تولیددر کارخانه نساجی حداقل ۳ سال
۳ ـ آشنائی کامل بزبان انگلیسی
۴ ـ بزندگی در شهر صنعتی البرز علاقمند باشد

به شخص واجد شرایط حقوق بسیار خوب ومزایاو مسکن داده میشود
علاقمندان جهت تعیین وقت ملاقات با تلفن ۷۵۲۲۶۶ تماس گیرند .

اطلاعیه سینما رویال

بمناسبت تغییر دکوراسیون و تعویض صندلیها و تطبیق آن با آئین نامه سینما های لوکس ودرجه اول سینما رویال از امروز تا اطلاع ثانوی تعطیل خواهد بود

آگهی استخدام مهندس

یکی از سازمانهای دولتی به یك نفر مهندس متخصص در امور فنی دستگاههای تهویه مطبوع که دارای مدرك علمی تخصصی از دانشگاه و پنج سال سابقه کار در رشته مربوطه باشداحتیاج دارد داوطلبان از تاریخ انتشار این آگهی ظرف مدت ده روز تقاضای خود را با ذکر آدرس و امکانا شماره تلفن به صندوق پستی شماره ۱۴٫۱۳۸۷ ارسال دارند .

سینما همای
نمایش دهنده انحصاری آثار بزرك سینمای هندوستان بنابدرخواست مکرر دوستداران فیلم برجسته سینمای هند از امروز فیلمهای منتخب و کلچین ذیل رابه ترتیب بمعرض نمایش میگذارد :

سادەلوح	۵۱/۸/۱	سورج	۵۱/۸/۱۳
راهنما	۵۱/۸/۲	آرزوی مادر	۵۱/۸/۱۴
ساتی	۵۱/۸/۳	سایه من	۵۱/۸/۱۵
ساتی	۵۱/۸/۴	آه	۵۱/۸/۱۶
سنگام	۵۱/۸/۸	مادرسرگردان	۵۱/۸/۱۷
سنگام	۵۱/۸/۹	واکسی	۵۱/۸/۱۸
انسانیت	۵۱/۸/۱۰	دوردنیابا ۸۰ دلار	۵۱/۸/۱۹
آرزو	۵۱/۸/۱۱	بامعرفت	۵۱/۸/۲۰
دوستی	۵۱/۸/۱۲	اوبکار	۵۱/۸/۲۱
		شاگرد	۵۱/۸/۲۲

و از روز ۵۱/۸/۲۳
یك گل و دو باغبان

گروه فرهنگی هدف
کلاسهای کنکور و تقویتی شماره ۳
برای کلاسهای جدید کنکور (پزشکی ـ فنی ـ ادبی ومدارس عالی) وکلاسهای تقویتی تکدرس همه روزه ازساعت ۵ تا ۹ بعدازظهر ثبت نام میکند
نشانی ـ محل دبیرستان شماره ۳ هدف، خیابان ژاله جنب بیمارستان شفا کوچه فلاح تلفن ۳۹۱۰۸۰

گمشده

جلال حنیفه زاده اهل میانه فرزند رحیم از تاریخ مرداد ماه سال جاری از منزل خارج و تاکنون مراجعت ننموده است هرکس اطلاعی از وی دارد به آدرس خیابان سعدی اول خیابان هدایت قنادی مینیون اطلاع دهد.

آ ـ ۱۶۶۱۵

کوپ الکساندر
گیسوی شوی وپوش بانوان
ویك سربازان
پروك جوانان
هرپیس آقایان
باقساط ماهیانه
فقط ۲۰ تومان
I.B.S.
آی بی اس پهلوی جنب سینما امپایر تلفن ۱۲۳۹۰۰

خبرهای کوتاه

فرمان همایونی در مورد مراسم ٤ آبان

امروزسخنگوی اموراجتماعی دربار شاهنشاهی اظهار داشت اعلیحضرت همایون شاهنشاه آریامهر که پیوسته خاطر مهر مظاهرشان متوجه بزرگداشت شعائر اسلامی است با اعتقاد پاك و راسخی که به اولیاء دین و ائمه اسلام دارند چنین اراده فرمودند که چون در سال جاری روز چهارم آبان به شب ضربت خوردن حضرت امیرالمومنین علیه‌السلام منتهی می شودبه احترام مولای‌متقیان کلیه وزارتخانه‌هاو سازمان‌های دولتی و ملی وسایر طبقات‌مردم از برگزاری‌مراسم جشن‌وسرور وچراغانی‌واجراء وپخش‌موزیک که‌همه‌ساله‌بمناسبت‌میلاد مسعود همایونی متداول‌است خودداری نمایند .

در وزارت کار

بیش‌از ۶۰۰تن‌ازهنرمندان کشور در رشته‌های تاتر ، سینما ، نقاشی ، گویندگی موسیقی ،خوانندگی و شعر صبح امروزدر تالار اجتماعات وزارت کار و امور اجتماعی جمع شده‌بودند تا نظرات و عقاید خودرا در زمینه مسائل حرفه‌ای و بیمه وتعاون‌خویش ابرازدارند .

ساعت ۹ صبح آقای‌امیر عباس هویدا نخست‌وزیر در این‌اجتماع حضوریافت‌واز طرف وزیر کار واموراجتماعی ودبیران انجمن های هنری مورد استقبال قرارگرفت. آقای مجیدی وزیر کار و امور اجتماعی‌باختصارهدف از تشکیل این‌اجتماع‌را بیان‌کرد وسپس‌نمایندگان انجمن ها و گروه های مختلف هنری رئوس مسائل خودرا طرح کردند . در پایان گفت و شنودآقای‌نخست‌وزیرتدابیری را که در قالب تعاونیها می‌ تواند مشکل گشای کار هنرمندان باشد بیان داشت وقرارشد جلساتی متشکل‌از نمایندگان هنرمندان‌ومقامات مسئول کشور منظما تشکیل شود ونتایج آن به اطلاع نخست‌وزیر برسد .

جشن های میلاد امام حسن (ع)

به‌مناسبت میلادامام‌حسن (ع)دیشب و امروز درتهران وشهرستان های کشورمراسم ومجالس خاصی بـرای بزرگداشت این روز برگزار شدوروحانیون و وعاظ در مساجدو تکایا در بـاره شخصیت متعالی و مناقب اخلاقی آن حضرت سخن گفتند .

در مشهدمقدس نیزمراسم سلام‌خاص با حضورنایب ـ التولیه آستان قدس‌رضوی‌و استاندار خراسان ترتیب یافت.

ملاقات سفیران جدید با وزیر خارجه

«لوئیجی کوتافاوی» سفیر جدیدایتالیا و «کیسوک‌آریتا» سفیر جدید ژاپن عصردیروز بطور جداگانه با عباس خلعتبری‌وزیر خارجه ملاقات داشتند . در این ملاقات ها که‌درکاخ وزارت امورخارجه صورت گرفت سفیران ایتالیا و ژاپن رونوشت نامه های خود را به وزیرخارجه تسلیم کردند .

مدیرعامل سازمان گورستانها

بنابه پیشنهاد هیئت مدیره «بهشت زهرا»وموافقت شهردار تهران آقای محمدتوسلی بمدت ۳ سال‌در سمت خود مدیرعامل سازمان گورستانها ابقاءگردید.

موفقیت فیلم ایرانی

فیلم «زمین بازی بابوش» که‌کانون‌پرورش‌فکری کودکان ونوجوانان آن را تهیه کرده بود وبرای‌شرکت درفستیوال فیلم‌های کودکان به فستیوال کیخون(اسپانیا) فرستاده‌شده بود برنده جایزه اول ایـن فستیوال شد ، فیلم مزبور به مدت شش دقیقه ، نویسنده‌و کارگردان‌آن نورالدین زرین کلك.

پیش بینی هوا

هوای سواحل دریـای مازندران‌نیمه‌ابری در بعضی نقاط‌ابری هوای استان های آذربایجان و شهرستان های غربی ایران کمی ابری گاهی نیمه ابری هوای استان های خوزستان‌سیستان‌وبلوچستان فارس ، کرمان و جزایر تنب وابوموسی صاف تا کمی‌ابری همراه با گردو غبار .

هوای‌تهران‌صاف دربعضی ساعات‌همراه با مقداری ابر. هوای بقیه نقاط ایران‌صاف همراه با کمی ابر خواهد بود .

حداکثر درجه حرارت دیروز تهران۲۸ و حداقل ۱۵درجه بوده‌است .گرمترین نقطه در ۲٤ ساعت گذشته اهواز با حداکثر ۳۸وحداقل ۱۷درجه خنک ترین نقطه همدان بـا حداکثر ۲۲وحداقل ۲ درجه بالای صفر بوده است .

افتتاح مرکز مطالعات مدیریت

شاهنشاه آریامهر و علیاحضرت شهبانو بعد از ظهرامروز مرکز مطالعات مدیریت ایران را افتتاح‌می فرمایند.

والاحضرت شاهپور عبدالرضاپهلوی ریاست عالیه هیئت‌امناء و همسرشان ، آقای هویدا نخست‌وزیر ، روسای مجلسین‌وچندتن از وزراء از اعلیحضرتین‌استقبال بعمل می آورند.

مرکز مطالعات مدیریت ایران‌باهمکاری دانشگـاه هاروارد جهت‌تدریس‌مدیریت درسطح فوق لیسانس تاسیس شده‌است.

در حال حاضر ۵٦ نفر لیسانسیه در این مرکـز مشغول تحصیل می‌باشند.

دوره تحصیل در مرکـز مطالعات ۱۱ ماه‌وشبانه‌روزی است.

استادان مرکز هفت نفرند که دونفر آنها ایرانی وبقیه از استادان دانشگاه هاروارد می‌باشند.

سخنان نخست وزیر

آقای نخست وزیر عصر دیروزدرجلسه گروه پارلمانی حزب‌ایران نوین حضوریافت و طی سخنانی مسائل مهم سیاست داخلی و خارجـی کشور و هدف های اصلی برنامه پنجم عمرانی کشور را برای نمایندگان تشریح کرد .

نخست وزیر که باتفاق اعضای حزبی کابینه خوددر این جلسه حضور داشـت همچنین در باره پیروزیهائی که برهبری شاهنشاه‌آریامهر نصیب کشور شده است صحبت کرد .

خاتمه دوره آموزشی

اولین دوره آموزشی مدیران عامل شرکتهای‌تعاونی مصرف کارکنان دولت با اظهارات آقای عبدالعظیم ولیان وزیر تعاون وامور روستاها درزمینه لزوم استقرار نهضت تعاونی و اداره صحیح شرکتهای تعاونی خاتمه پذیرفت .

در جلسات ۱۲ روزه ایـن دوره آموزشی که با شرکت ۸۰نفرمدیران عامل‌شرکتهای تعاونی مصرف کارکنان دولت تشکیل شده بود، کارشناسان وزارت تعاون و امور روستاها علاوه برتشریح‌اصول‌و مفاهیم تعاون و قانـون شرکتـهای تعاونی ، تربیت مدیریت مالی و اداری و بازرگانی‌شرکتهای تعاونی مصرف و طـرز اداره صحیح فروشگاه های تعاونی را به شرکت کنندگان تعلیم دادند .

عوارض فخاران مقطوع دریافت میشود

شهرداری تهران عوارض فخاری را از این پس بطور مقطوع دریافت میکند و بموجب توافقی که بعمل آمده است‌مقرر گردیده تا از ده کارخانه‌سازنده آجر ماشینی سالیانه مبلغ ۱۲ میلیون ریال بابت‌عوارض‌دریافت شود .

شهرداری تهران همچنین سرگرم مطالعه است تا عوارض فخاری کوره های آجر پزی رانیز بطورمقطوع دریافت‌نماید.

اولین امتحان تخصصی رشته های پزشکی

نخستین امتحان تخصصی رشته های مختلف پزشکی زیر نظر شورای آموزش پزشکی ، تخصصی و پیراپزشکی درنیمه دوم آبان ماه برگزار خواهد شد .

شورای آموزش پزشکی در جلسات گذشته خود برنامه‌های آموزش پرستاری و مامائی و همچنین ارزشیابی بیمارستان های آموزشی‌و انجام امتحانات تخصصی را در سطح کشور تنظیم و به مورد اجرا گذاشته است .

امتحانات‌تخصصی رشته‌های مختلف پزشکی همه ساله دردو نوبت نیمه دوم آبانماه و نیمه دوم اسفند ماه برگزار خواهد شد .

۷۳ نفر سپاهی ترویج وآبادانی در اختیار بانك قرار گرفتند

سخنگوی بانك تعاون‌کشاورزی ایران اعلام کرد ۷۳ نفر از سپاهیان ترویج و آبادانی بـا موافقت وزارت تعاون وامور روستاها در اختیار این بانك قرار گرفتند تا به شعب بانك در مناطق مختلف کشور اعزام شوند و باراهنمائی کشارزان‌در روستاها در پرداخت و مصرف اعتبارات بانك نظارت کامل نمایند .

سپاهیان مزبور در شعب بانک‌در شهرستانها تعلیمات‌لازم را فرا گرفته و آنگاه به روستا ها اعزام خواهند شد .

نامنویسی و کمك تحصیلی به ٤۵۰ دانش‌آموز

باهمکاری بانوان عضو سازمان داوطلبان جمعیت‌شیرو خورشید سرخ استان تهران ٤۵۰ نفر از دانش آموزان کم بضاعت در مدارس نام نویسی کردند.

از نظر سرمایه‌گذاری و شرکت‌دربرنامه های عمرانی

آلمان‌درایران باامریکاوژاپن رقابت‌میکند

★ **مذاکرات نفتی ایران و آلمان‌ماه آینده‌دنبال‌خواهد شد .**

«گونترزول»رئیس اتحادیه‌صنایع آلمان و رئیس هیات صنعتی و سرمایه‌گذاری‌این کشوردیشب رسما قول داد که ما به ایران باز خواهیم گشت و مذاکرات خود را برای توسعه همکاریهای صنعتی و سرمایه گذاری در ایران ادامه خواهیم داد .

«زول» که باتفاق اعضای ۱۶ نفری هیات خود در یك جلسه مصاحبه‌مطبوعاتی در هتل‌هیلتون شرکت کرده بود افزود پیشرفتهای سریع و موفقیتهای چشم‌گیر ایران ، توجه‌همه‌مارا بخود جلب کرده است» .

آقای «زول» آنگاه ضمن تجسم برنامه پنجم عمرانی‌ایران گفت: این وسعت برنامه صنعتی ، فرصت میدهد که مادر ایران همکاریهای جدیدی را آغاز کنیم .

«زول» در پاسخ سئوال یکی از خبرنگاران در زمینه‌اینکه آلمان از نظر صادرات به ایران مقام اول را دارد ، در حالیکه ازنظر سرمایه گذاری در کشور ما ، مقام سوم را حائز است .

گفت ما برای اینکه بتوانیم از نظر سرمایه گذاری نیز در ایران مقام اول را بدست آوریم تلاش زیادی خواهیم کرد .

در این نکته که «زول» به‌آن اشاره‌کردسناتوردکترطاهرضیائی رئیس اتاق بازرگانی و صنایع و معادن ایران که دعوت کننده ازهیات‌صنعتی و سرمایه‌گذاری آلمان‌بود صحه گذاشت و گفت «بطور کلی ما در این مذاکرات درباره صنعت خاصی گفتگو نکردیم» هدف ما این بود که به‌دوستان آلمانی خود نشان بدهیم که ایران با چه سرعتی پیشرفت کرده است و اکنون درچه مقامی قرار دارد وآینده آن چیست .

انتظارات ایران

ما در مذاکرات خود بـا آلمانها صریحا یادآوری کردیم که انتظارات ایران از آلمان خیلی بیش از اینها بوده‌است. آنها به ما قول دادند که ظرف پنجسال آینده خود را از نظر سرمایه گذاری در مقامی قرار دهند تا از ژاپن و آمریکا عقب نمانند .

در مورد مذاکرات نفتی یکی از اعضای هیات توضیح دادکه مذاکرات‌دوجانبه ادامه خواهد یافت . و نمایندگان شرکت ملی نفت و شرکت بزرگ «وبـا» مذاکرات خود را در ماه بعد دنبال خواهند کرد .

اعلامیه مشترك

بمناسبت پایان مذاکرات‌هیات صنعتی و سرمایه‌گذاری آلمان درایران ، عصر دیروز اعلامیه مشترکی انتشار یافت که در آن به شرفیابی اعضای هیات آلمانی‌بحضور شاهنشاه‌آریامهر وملاقات بامقامات بخش دولتی و بخش خصوصی اشاره شده بود .

در این اعلامیه به همکاری های هیات آلمانی با دانشگاه صنعتی آریامهر برای تجهیز کتابخانه و فعالیت های فنی و علمی اشاره شده است . در همین اعلامیه آمده است : به مجردآنکه‌جزئیات برنامه پنجم اعلام شود صاحبان صنایع آلمان‌به‌بررسی‌دقیق آن‌خواهند پرداخت تا طرح های هم‌آهنگ با امکانات صنایع آلمان را مشخص کنند .

بمنظور فراهم آوردن امکان هر چه بیشتر تماس مداوم و کسب اطلاعات کافی طرفین با تشکیل یک کمیته دائمی موافقت کردند . وظیفه این کمیته تشویق موسسات آلمانی به‌سرمایه‌گذاری‌در ایران‌خواهد بود .

عزیمت از تهران

اعضای‌هیئت که روز یکشنبه ۲۳مهر وارد ایران شده بودند، امروز تهران را بسوی آلمان ترك کردند .

کارگران محبوس خفه‌شدند

گروه های امداد ، چندین دستگاه کمپرسور هوا در اطراف معدن شماره چهار متمرکز کرده بودند و با فشار هوا را به داخل معدن می فرستادند . عکس از: فریدون ابراهیم زاده

مهدی داودی خبرنگاراطلاعات در شاهرود صبح امروز اطلاع داد : پس از یك شبانه روز تلاش پیگیر و مداوم اکیپهای امدادی جمعیت شیرو خورشید سرخ ، بهداری ، ارتش ، ژاندارمری‌وذوب آهن،سرانجام صبح امروز گوشه‌ای از تونل طزره بازشد.

طبق یك گزارش تائید نشده سی و پنج کارگری که در داخل تونل ۲۳۰ متری طزره محبوس شده بودندبعلت عدم هوای کافی و استنشاق‌گاز سمی جان خود را از دست داده‌اند .

تا عصر دیروز زنده بودند

یکی از ناظران فعالیت‌ماموران امدادی در محل به خبرنگارما گفت : برای این که اطلاع حاصل شود کارگران درداخل تونل زنده هستند یانه‌بوسیله لوله های مخصوص هوا چندنفر صدای خود را بداخل تونل رساندند و بلافاصله بااین‌صدا ها پاسخ‌داده شدو معلوم گردید که هنوز چندتن ازکارگران زنده هستند و این وضع تا عصر دیروز ادامه داشت اماز ساعت هفت بعداز ظهردیروز هیچ پاسخی به صدای امداد- گران داده نشد.

انفجار وحشتناك

خبرنگار ما در گزارش‌خود افزود:

اجساد پنج کارگری که دیروز از داخل تونل بیرون کشیده شد به دامغان انتقال یافت یکی از کارگران‌مجروح که دیروز نجات داده شد اظهار داشت :

هنگامی که ما داخل تونل مشغول فعالیت بودیم ناگهان صدای انفجار وحشتناکی‌شنیده شد و بلافاصله پنج کارگری که در چند متری ما مشغول کار بودند در حدود هشتاد متر دورتر پرتاب شدند دراین‌موقع من‌هم بیهوش شدم‌ودیگرچیزی نفهمیدیم .

طبق خبری که تاکنون‌قطعی‌نیست تاساعت ۹ صبح امروز جمعا ۹جسد از داخل تونل‌بیرون کشیده شده وتلاش برای بیرون کشیدن بقیه اجساد ادامه دارد . اغلب کارگرانی که در تونل طزره کارمیکردند بومی بودند.

بررسی علت انفجار

ساعت هفت صبح امروز ، دکترامیرعلی شیبانی مدیرعامل شرکت ملی ذوب‌آهن ایران‌با هواپیمای مخصوص‌دولت ، به نیشابور عزیمت‌کرد و بلافاصله به‌محل معدن رفت و فعالیتهای بررسی درباره چگونگی و علت انفجار تاسف‌آور تونل شماره چهار و عملیات امدادی رازیر نظر گرفت .

مهندس‌نجم معاون شرکت‌ملی ذوب‌آهن درآخرین تماسی که خبرنگارما درتهران باوی‌گرفت متذکرشدکه شرکت‌ملی‌ذوب‌آهن باتمام قوا برای کمک به‌حادثه دیدگان‌و خانواده آنها همگام با دیگر ماموران اعزامی همکاری دارد .

وی‌گفت‌هنوز علت حادثه‌برای ما معلوم نشده است ، ولی هیات مخصوص بررسی‌هرچه زودترنظر خود را اعلام خواهد داشت .

شرکت ملی ذوب آهن‌اکنون یک تماس دائم و فوق‌العاده با مسئولان منطقه دارد و دقیقه‌به دقیقه درجریان عملیات قرار میگیرد .

خبرنگار ما توضیح میدهد که شرکت ملی ذوب آهن‌ایران بمنظور اکتشاف و بهره‌برداری از معادن ذغال سنگ و تامین سوخت‌لازم برای‌کارخانه ذوب آهن، از چندی قبل معدن‌مذکور را دراختیار گرفت و عملیات اکتشاف و استخراج را آغاز کرد .

مذاکرات ایران وکنسرسیوم

هفته آینده آغاز خواهد شد

مذاکرات شرکت ملی نفت و کنسرسیوم هفته آینده در تهران آغاز خواهد شد در این دور از مذاکرات عده‌ای از مدیران عالی رتبه کمپانی های نفتی سهامدار کنسرسیوم شرکت دارند واین‌عده تقریبا همان مقاماتی هستند که‌در دور دیگر از مذاکرات به پیشگاه همایونی،در تهران‌و «سن‌موریتس» شرفیاب شده بودند. این مقامات از چندی قبل تقاضای شرفیابی داشتند واگر با این تقاضاموافقت شود احتمالا درهمین سفربحضور ملوکانه شرفیاب گردند.

مزایائی که اخیراپنج کشورخلیج فارس‌در توافقنامه زکی‌یمانی‌بدست آوردنددربطن و ماهیت توافقهای ایران و کنسرسیوم وجوددارد . اما از آنجائیکه نفت‌ایران ملی است لذا ایران در مقابل توافق های خودبرخلاف کشور های‌خلیج فارس غرامتی پرداخت نخواهد کردو غرامت خود رادر دهسال اول قرارداد پرداخت نمود .

انفجار نارنجك‌در کرکوك یك سرجوخه راکشت

بغداد ـ بدنبال تصمیم‌شورای انقلاب عراق به انحلال‌وزارت اصلاحات ارضی و واگذاری امور آن وزارتخانه‌ها بـه وزارت کشاورزی مشاجـره شدیدی بین حزب بعث وحزب دموکراتیک کرد درگرفته‌است.

«نافذ جلال» عضو حزب دموکراتیک کرد که در کابینه عراق پست وزارت اصلاحـات ارضی را بعهده داشت در ماه ژوئیه گذشته درگذشت و اکنون امور این وزارتخانـه بعهده عزت ابراهیم که عضو حزب بعث و وزیر کشاورزی است گذاشته شده است .

روزنامه «التاخی» ارگان حزب دمکراتیک کردستـان عراق معتقد است کـه ادغام وزارت اصلاحات ارضـی در وزارت کشاورزی از تعـداد نمایندگان حزب دموکراتیک کرد در کابینه عراق می‌کاهد و می‌بایستی وزیر جدیدی از میان کردها برای تصدی‌این وزارتخانه انتخاب میشد.

درحالیکه روزنامه الثوره ارگان حزب بعث بشدت بانظر «التاخی» مخالفت کـرده و نوشته است‌که‌وزارت‌اصلاحات ارضی با درنظرگرفتن شرایط کشاورزی در کشور در وزارت کشاورزی ادغام شده و حزب دموکراتیک کرد بهیچ وجه حق اظهار نظر دراین تصمیم را ندارد .

از طرف دیگر روزنامه الثوره ارگان حزب‌بعث‌گزارش داده است که براثر انفجار یك نارنجك که بداخل یکی از کافه های کرکوك انداخته شده یك سرجوخه کشته‌شده و عده‌ای از جمله هفت افسر عراقی زخمی گردیده‌اند (کرکوك منطقه کردنشین‌شمال عراق و محل تاسیسات نفت ملی شده شرکت نفت عراق است).

بنا برگزارش «الثوره» دو نفر مظنون بازداشت شده‌اند این حادثه هنگامی روی داده که کافه براز مشتری بوده است .

سوء قصد به ملامصطفی

خبرگزاری رویتر از قول روزنامه النهار بیروت گزارش دادکه‌حزب‌دمکراتیک کردستان عراق تقاضا کرده است گروهی از مقامات حزب حاکمه بعث عراق بعلت تلاش تازه‌ای که

برای‌قتل‌ملامصطفی بارزانی‌بعمل آورده‌اندبرکنار شوند .روزنامه النهار که گزارش خود را از قول منابع مطلع منتشر کرده نوشته‌است که سوء قصد تازه چه زمانی روی داده و مقامات بعثی که کرد هاخواستاربرکناری آنها هستند چه کسانی می - باشند .

سنا ازسفر شاهنشاه به‌شوروی تجلیل کرد

★ **رئیس سنادرباره سالروز منشور ملل متحد صحبت کرد**

ساعت‌ده‌بامداد امروز جلسه علنی مجلس سنا بریاست آقای مهندس شریف امامی تشکیل گردید . درآغاز جلسه گزارش شعب تحقق‌در مورد سناتوری تیمسار دریابد رسائی قرائت گردید و به تصویب رسید .

سخنان رئیس سنا

آقای مهندس شریف امامی رئیس مجلس سنا در ابتدای جلسه پیرامون سالگرددبرسمیت یافتن منشور سازمان ملل متحد صحبت کرد (متن سخنان‌رئیس سنا شماره آینده درج میشود)

ارامش و ثبات

سناتور زهرا نبیل در نطق قبل از دستور خود ،طی‌سخنانی گفت : در حالیکه از چهار گوشه جهان،صدای‌گوشخراش توپ و مسلسل و خمپاره به گوش میرسد ، ملت ما به رهبری شاهنشاه آریامهر ،از ثبات و آرامش و آسایش بی نظیری برخوردار است و با سرعت بسوی کاروان ترقی جلو رفته و با چرخ زمان‌به‌پیش میرود.

ناطق آنگاه به‌سفراعلیحضرتین به شوروی اشاره کرد وگفت پیرامون این سفر ،اکثر کشور های جهان یاد کرده‌اند که‌این سفر بنفع دو ملت و بنفع صلح جهانی بوده‌است.بازگشت اعلیحضرتین بوطن با توفیق در مذاکراتشان با سران کشور اتحاد جماهیر شوروی و تجلیل بی سابقه‌ای که درسراسر خاك شوروی از رهبرما بعمل آمد ، باعث غرورو افتخارتازه‌ای برای ملت ایران شد.

سناتور زهرا نبیل ، آنگاه در مقام تشریح قرار داد های جدید ایران و شوروی برآمدو طی سخنانی گفت : این‌موفقیت ها، گویای نفوذ سیاست‌مستقل ملی ما و پذیرش آن در جهان امروزیست .

کنفرانس وین

سناتور دکتر احمد سید امامی در نطق قبل از دستور خود پیرامون کنفرانس وین که برای مبارزه باآلودگی محیط زیست تشکیل یافته‌بودصحبت کرد .

ناطق بدنبال تشریح‌مسائلی که در کنفرانس مبارزه بـا آلودگی محیط زیست که در وین تشکیل شده بود گفت : نمایندگان پارلمان کشور های مختلف جهان دراین کنفرانس معتقدبودند که آلودگی محیط زیست ، تندرستی همه مردم جهان را تهدید میکند و باید بطور جدی باآن مبارزه شود.

سناتور دکتر احمد سید- امامی گفت‌در‌کنفرانس‌پیشنهاد نمودم چون وجود درخت یکی از عوامل مهم مبارزه باآلودگی و تصفیه هوابشمار میرود باید سعی نمود در شهر هاواطراف شهر ها اقدام به درختکاری و ایجاد فضای سبز بشود . که این پیشنهاد مورد قبول واقع گردید .

سناتور دکتر احمد سیدامامی آنگاه گفت‌شهرتهران‌استعداد زیاد برای آلودگی هوا دارد زیراتمام باغات شهر درداخل و خارج تبدیل به خانه و شهر سازی شده ودر این‌ساختمان‌ها باندازه کافی فضای سبز و درخت وجود ندارد .متاسفانه در تمام شهر های ایران هم این وضع ، بچشم میخورد . ما باید بکوشیم تا مردم را به درختکاری تشویق کنیم .باید باغات بزرك از دادن عوارض شهری و مالیات معاف باشند و اولیاءامور تسهیلات زیادی قائل شوند تا مردم بدرختکاری و ایجاد باغ ، تشویق شوند . من‌عقیده دارم یك مبلغ جزئی مثلا پنجاه ریال برای غرس درخت بگیرند و در داخل‌شهر و یا خارج شهر در فصل درختکاری یك درخت‌بنام‌کسی که پنجاه ریال داده است،غرس نمایند.

سفر شاهنشاه آریامهر

سناتور محسن خواجه‌نوری در اشاره به سفر شاهنشاه آریامهر و علیاحضرت شهبانو گفت: ملت ایران با خورسندی و سربلندی ، بوسیله روزنامه ها و تلویزیون ، از احترامات و تکریم ملت شوروی مطلع گردید و از اینکه در همه جا مقدم شاهنشاه ما را بعنوان یك رهبر انقلاب عظیم و یك مصلح با تدبیر گرامی میدارند، غرق‌درشادمانی و افتخار بودیم.

سناتور محسن خواجه‌نوری گفت سیاست مستقل ملی که موجب گردیده است مناسبات ایران‌با تعداد زیادی از کشور ها ، توسعه یابد وروابط اقتصادی و فرهنگی ثمربخشی بین‌ایران‌و آن کشور ها بوجود آید نشانه روح صلح‌دوستی و سازندگی ملت کهنسال ایران است.

نظر مردم ایران

سناتور خواجه‌نوری آنگاه گفت‌مردم ایران خورسندند از اینکه بین‌ایران و اتحادشوروی درباره‌بسیاری ازمسائل‌بین‌المللی اتفاق‌نظرو همکاری صمیمانه‌ای برقرار گردیده است که این خود درجهت‌تحکیم مبانی صلح و استقرار آرامش بین‌المللی، مفید و ثمربخش خواهد بود.

سناتور خواجه‌نوری پس از تشریح اعلامیه مشترك رهبران دو کشور و موفقیت های سفر شاهنشاه آریامهر گفت : مردم ایران با اعتقاد و ایمان راسخ تحت رهبری پیشوای خود در جهت حفظ‌صلح‌ودر سازندگی افتخارآمیز و در جهت تجدید عظمت و مجد ایرانی بزرگ و سرفراز قدم میگذارند و به آینده درخشان‌نسل های آینده با دیده پراز امید مینگرند .

در دستور جلسه‌امروز دولایحه برای شور دوم مورد بررسی قرار گرفت و تصویب شد .

تیم فوتبال کره‌شمالی بتهران دعوت شد

تیم فوتبال تاج قهرمان سه‌دوره پیشین جام «میلز» که در دیدار مجدد با تیم کره شمالی حاضر به انجام مسابقه نشد و عملا ازادامه بازیها و دسترسی به جام میلز کناره‌گیری کرد ، از تیم نیرومند کره شمالی دعوت بعمل آورده که برای انجام دوبازی با بازیکنان تیم تاج به تهران بیایند .

تیم فوتبال تاج پس از اینکه‌طی ۹۰ دقیقه تلاش باتیم ملی جوانان ۲۵ آوریل کره شمالی مساوی‌کرد، طبق مقررات قرار بودکه دیدار مجددی ظرف۴۸ ساعت بابازیکنان این تیم داشته باشد ، ولی تیم تاج که هفت‌مهره اصلی و حساس خود ، حجازی ، قراب ، مژدهی، مظلومی ، عادلخانی، ومعینی را بعلت‌صدمه‌ازبازی های‌گذشته‌نمی‌ توانست در اختیار داشته باشد تاریخ برگزاری مسابقه مجدد با تیم کره شمالی را ۳ روز بعدیعنی امروز پیشنهاد کرده بود که باعدم موافقت مسئولین برگزار کننده مسابقات جام «میلز» روبرو شد .

بدین ترتیب تیم‌تاج که بعلت‌صدمه دیدن مهره های اصلی تیم نمی ‌ توانست در دیدار مجدد باکره شمالی حاضر شود ، از ادامه مسابقات عذر خواست وعملا بخت دسترسی به قهرمانی این دوره از مسابقات جام میلز را از دست داد .

تیم های آماتور آلمان و کره شمالی ، بعداز ظهر امروز درغیاب یاران پرقدرت تاج سرنوشت جام راروشن می‌سازند.

روزنامه های هند دربارهٔکناره گیری تیم‌تاج از مسابقات جام میلز نوشته‌اند که تاج ، جام میلز را به‌کره‌ایها هدیه کرد چه در غیر اینصورت خود فاتح جام میشد.

بازیکنان تیم تاج که در این‌دوره از مسابقاب جام میلز بعلت صدمه زیاد یاران خود باناکامی روبرو گشتند ، ساعت ۱۰ صبح فرداز دهلی‌نو وارد تهران خواهند شد همچنین طبق دعوتی که از تیم فوتبال کره شمالی بعمل آمده ، این تیم برای انجام ۲بازی به تهران خواهد آمد ولی هنوز تاریخ دقیقی دردست نیست .

تغییر نام‌فدراسیون فوتبال

به فرمان شاهنشاه آریامهر «فدراسیون فوتبال آماتوری‌ایران» ازاین پس‌«فدراسیون فوتبال‌ایران» نامیده میشود و امور نظارت بر فوتبال حرفه‌ای را نیز بر عهده خواهد گرفت.

به‌دنبال فعالیت هائی که مدتها قبل به امر شاهنشاه آریامهربرای تشکیل تیم های فوتبال حرفه‌ای وتدوین اساسنامه ویژه‌ای درمورد مسئله فوتبال حرفه‌ای ،فدراسیون فوتبال آماتوری ایران از پیشگاه شاهنشاه آریامهر تقاضا کرده‌بود تا اجازه‌فرمایند این فدراسیون با نام «فوتبال» به فعالیت های خود ادامه دهد . باموافقت شاهنشاه آریامهر مسائل مربوط به‌فوتبال حرفه‌ای‌و همچنین فوتبال آماتوری ازاین پس در فدراسیون فوتبال ایران مورد بررسی قرارخواهند گرفت.

۵۰ کیلو مروارید کشف‌شد

ماموربن اداره گمرك‌موفق شدند از دو اتوبوس مسافربری متعلق‌به‌اتوشهپر نمره ترانزیت درمرزایران و افغانستان مقدار ۵۰ کیلو مروارید کشف کنند.

ماموربن که‌به‌این دواتوبوس مظنون شده‌بودند ضمن‌بازرسی ازداخل‌اطاقک بالای سررانده ها مروارید را بیرون‌آوردند. ارزش۵۰ کیلو مروارید بیش‌از صد هزار تومان تخمین زده‌شد و صاحبان آن دیروز دراداره گمرك به پرداخت ۲۵۰ هزار تومان جریمه محکوم شدند و پرداخت‌کردند . ضمنا مروارید های مکشوفه ضبط شد.

چهارمین کنگره تاریخ و فرهنك ایران

چهارمین اجلاسیه کنگره‌تاریخ و فرهنگ ایران از ۲۷ آبانماه کار خود را آغاز خواهد کرد. این کنگره که بمناسبت‌پنجمین جشن فرهنگ و هنر برپا می شود بمدت سه‌روز درتالارموزه نوبنیاد ایران باستان منعقد خواهد بود .

موضوع چهارمین اجلاسیه کنگره تاریخ و فرهنگ ایران پرداختن به تاریخ فرهنگ‌دوران اشکانی است .

سخنگوی شورای برگزاری جشن فرهنگ و هنر تاکید کرد که ممکن است موضوع های تازه‌ای نیز مربوط به پیش از دوره اشکانی در این اجلاسیه مطرح شود .

در چهارمین اجلاسیه‌کنگره تاریخ و فرهنگ ایران ۲۶ تن از محققان و استادان تاریخ‌در باره تاریخ‌وفرهنگ دوره‌اشکانی سخنرانی خواهندکرد. موضوع سخنرانیها که قبلا پلی‌کپی‌شده است پس از ایراد سخنرانی میان حاضران‌در جلسات‌توزیع خواهد شد. ضمنا پس از ایراد هر سخنرانی ۳۰ دقیقه به‌بحث و گفتگو پیرامون آن موضوع اختصاص خواهد یافت که در این‌فرصت‌علاقمندان ودوستداران تاریخ و فرهنگ ایران میتوانند مباحث مورد دلخواه خود را پیرامون موضوع مورد سخنرانی پیش کشند .

اخبار ، رویداد ها ، شایعات و گفتگو ها در

بازار سیاست

با مصاحبه مطبوعاتی دیروز وزیر خارجه شایعه مربوط به احتمال میانجیگری مسکو در اختلافات ایران و عراق بکلی مردود گردید. این شایعه همزمان با آغاز سفر شاهنشاه و مذاکرات رهبران دو کشور در بسیاری از محافل سیاسی پایتخت های منطقه ورد زبان هابود.

در مصاحبه دیروز از وزیر خارجه سئوال شد آیا در مذاکرات کرملین هیچگونه اشاره‌ای به بحران روابط ایران و عراق شدو خلعتبری بطور مختصر پاسخ داد: «طرف ایران در این زمینه صحبتی نکرد».

پاسخ کوتاه وزیر خارجه‌در محافل سیاسی تهران با معنی تلقی گردیدوبخصوص آنکه وقتی از او مجددا سئوال شد آیا روس ها هم مطلب‌راعنوان نکردند ، او مجددا پاسخ‌گفت «طرف ایران صحبتی نکرد».

ناظران سیاسی در تحلیل پاسخ «معنی دار» خلعتبری در این زمینه چنین نتیجه گرفته‌اند که تهران ترجیح میدهد مشکلاتش را با بغداد بطور مستقیم مورد مذاکره‌قرار دهد و کاری که‌شوروی‌ودیگر کشور های دوست میتوانند در این زمینه بعمل آورند احیانا تشویق عراق به ترك‌مخاصمت با ایران و بدین ترتیب کمك به خلق شرایط مناسب‌برای عادی شدن روابط دو کشور است .

*** نتایج سفر اخیر شاهنشاه به اتحاد جماهیر شوروی و مذاکرات رهبران دو کشور که در اعلامیه مشترك ایران و شوروی بدان ها اشارات فراوانی رفته هم‌چنان مورد بحث و بررسی مطبوعات‌جهان، و محافل سیاسی‌تهران‌وپایتخت های منطقه است . با آنکه نزدیك به دو هفته از آغاز سفر همایونی به مسکو میگذرداین بحث هم‌چنان کلیه خبر های مملکتی را تحت‌الشعاع قرار داده و در همین حال رادیو مسکو نیز هم‌چنان با انتشار تفسیر های طولانی در تجلیل از نتایج مسافرت شاهنشاه و محیط تفاهم در روابط شوروی و ایران سخن می‌گوید.ناظران تهران و مسکو در تفسیر و تجزیه و تحلیل مذاکرات رهبران دو کشورمطالب‌فراوانی برای بازگوئی دارند، اما در وهله اول اغلب معتقدند که‌این مذاکرات در مرحله حساس‌از روابط تهران ـ مسکو انجام گرفت و به تثبیت محیط‌تفاهم میان دو کشور منجر گشت .**

* وزیر خارجه در فرصت سفر به شوروی در التزام شاهنشاه دعوت از آندره ـ گرومیکو ، همتای روس خود را برای دیدار از ایران‌تجدید کرد . گرومیکو قرار بود دو سال قبل از ایران دیدن کند امابعلت مشغله‌ای که بطور ناگهانی برای او بوجود آمد سفر به ایران رابه تعویق انداخت و اینك باقول مشترك تهران ـ مسکو به توسعه‌بیشتر تماس های شخصی رهبران و مقامات دو کشور باید انتظار داشت که وزیر خارجه‌شوروی در آینده نزدیکی به تهران بیاید . برخلاف سه رهبر و مهره اصلی کرملین که در گذشته ازایران‌دیدن کرده‌اند، گرومیکو تاکنون به تهران نیامده . پادگورنی صدر هیئت رئیسه اتحاد جماهیر شوروی سوسیالیستی تاکنون چند بار به ایران آمده و لئونیدبرژنف دبیر کل حزب کمونیست دو سال ۱۹۶۳ در مقام صدرهیئت رئیسه شوروی و کاسیگین نیز چندسال قبل در مقام نخست وزیر شوروی از ایران دیدن کردند.

*** بیش از دو ماه و چند روزی به ششم بهمن و پایان اولین دهه انقلاب سفید ایران باقی نمانده است . برای بزرگداشت اولین دهه انقلاب و دست آورد های آن ، توام بابرگزاری جشن آغاز دومین دهه انقلاب و ادامه برنامه های سازندگی ، برنامه های‌متنوعی در پیش است که در قالب‌هفته انقلاب بطور اخص‌و نخستین سال آغاز دومین دهه انقلاب سفید بطور اعم در سراسر کشور برگزار خواهد شد. بررسی عمیق تحولات ناشی از انقلاب سفید در ارکان‌اجتماع ایران و تشریح و تحقیق جزء به جزء تحولات مورد بحث از جمله هدف های برگزاری و مراسم سال دومین دهه انقلاب سفید است .**

* بانزدیك شدن چهارم‌آبان در محافل سیاسی تهران انتظار بیانات مهم شاهنشاه‌درمراسم سلام چهارم آبان وجود داردو بنظر میرسد در این روز انتصابات جدید از جمله‌معرفی سفرای جدید ایران در خارج صورت گیرد.

مراقب باشید!

اعلام خطر سازمان بهداشت جهانی در آستانه شروع فصل سرما ، گر چه از جانب خبرگزاریها در حد یك خبر ۱۰۴ کلمه‌ای تلقی شد اما برای مردمی که طعم تلخ و ناخوشایند این بیماری را چشیده‌اند ، یك هشدار واقعی بود .

سازمان بهداشت جهانی اعلام کرد زمستان سختی در پیش است و بهمین علت احتمال فراوان می رود بیماری آنفلوآنزا دنیا گیر شود و ... وچون ویروس این بیماری در برابر دارو های معالج شناخته شده کنونی مقاوم گردیده ، بیم آن می رود تلفات انسانی قابل توجهی وارد گردد .

این خبر شاید برای گروهی بی‌اطلاع عادی جلوه کند ولی برای آنها که از سابقه تلفات این بیماری آگاهند یك هشدار واقعی است . به گزارشی که گزارشگر ما در باره این بیماری ـ سوابق وراه مقابله با آن تهیه کرده، توجه فرمائید .

اگر چند دستور ساده زیر را رعایت کنید نه‌فقط خودتان از خطر ابتلا به آنفلوآنزا مصون خواهید بود، بلکه به جلوگیری از گسترش این بیماری در جامعه نیز کمك کرده‌اید :

۱ـ از تماس مستقیم با مبتلایان به آنفلوآنزا خود داری کنید .

۲ـ چون آب دهان و بینی مبتلایان باعث انتقال ویروس این بیماری میشود اگر خدای ناکرده به این بیماری دچار شدید بینی و دهان خود را بخصوص هنگام سرفه با دستمال بپوشانید .

۳ـ بهنگام بروز همگانی این بیماری ، حتی‌المقدور از آب مرکبات و میوه های سرشار از ویتامین استفاده کنید .

۴ـ بهنگام سرما و یا تغییر وضع هوا مراقب پوشاك خود باشید .

این زمستان، زمستان آنفلوآنزا است!

آنفلوآنزا چیست؟

آنفلوآنزا یک اصطلاح ایطالیائی است که معنی «نفوذ کردن» میدهد ووجه تسمیه آن نیز این است که چون قبل از کشف ویروس خود آنفلوآنزا تصور میرفت این بیماری در اثر نفوذ سرما انسان را می‌آزارد آنرا آنفلوآنزا (یعنی نفوذ کننده) نام نهاده بودند اصطلاح آنفلوآنزا اولین بار در سال ۱۷۴۳ به زبان انگلیسی وارد شد .

نخستین سابقه همه گیری آنفلوآنزا در اروپا به‌سال ۱۸۸۹ اتفاق افتاد، ولی شیوع بسیار شدید آن که همزاه با مرگ و میر فراوان بود به سال ۱۹۱۸ در سطح جهانی بروز کرد .

در جریان این اپیدمی بین ۲۰ تا ۴۰ میلیون نفر از مردم جهان یعنی بیش از تلفات انسانی که در جنگ اول جهانی به‌کشور های در حال جنگ وارد شد ، بهلاکت رسیدند .

کشف ویروس

به سال ۱۹۳۳ برای اولین بار دانشمندان موفق شدند ویروس آنفلوآنزا را کشف کنند و در تحقیقات بعدی نیز معلوم شد که آنفلوآنزا ۳ گروه ویروس که به گروه های آسیث موسوم شد .

دارد . ویروسهای دسته آ و ب مولد آنفلوآنزای محلی که معمولا در سربازخانه ها ـمدارس ومحل های اجتماع انسانی شیوع پیدا میکند ، است و ویروس دسته ث باعث همه گیری بیماری دریک قاره و پاره‌ای‌اوقات در جهان‌می‌شود .

از همه‌گیری های مشهود دیگر آنفلوآنزا در سطح جهانی باید همه گیری سال‌های ۱۹۵۷ و ۱۹۶۰ را نام برد که خوشبختانه با تلفات قابل توجه انسانی همراه نبود .

بیماری آنفلوآنزا خواص «آنتی ژنتیک» دارد باین‌معنی که چنانچه شخصی بیک نوع آن مبتلا شود در مقابل سایر ویروس های آنفلوآنزا مصونیت پیدا نخواهد کرد و بدین ترتیب امکان دارد که یک فرد در طول یک زمستان چندین بار مبتلا به انواع این بیماری گردد .

علائم بیماری

آنفلوآنزا با تب و لرز شدید و ناگهانی آغازمیشود .علائم مشخصه آن ریزش آب از بینی و چشم، سرفه ، گلودرد و درد های‌شدید عضلانی و مفصلی است .

ویروس این بیماری از طریق هواو بوسیله ترشحات آلوده مبتلایان شیوع‌می یابد و به‌دیگران سرایت میکند .

بیماری در اشخاص ضعیف و مبتلایان به بیماریهای ریوی‌مزمن ومبتلایان به دیابت (قند خون) ایجاد عوارض جهاز تنفس مثل ذات‌الریه ـذات‌الجنب وسینوزیت میکندکه ممکن‌است هر یک ازاین عوارض باعث مرگ بیمار گردد.

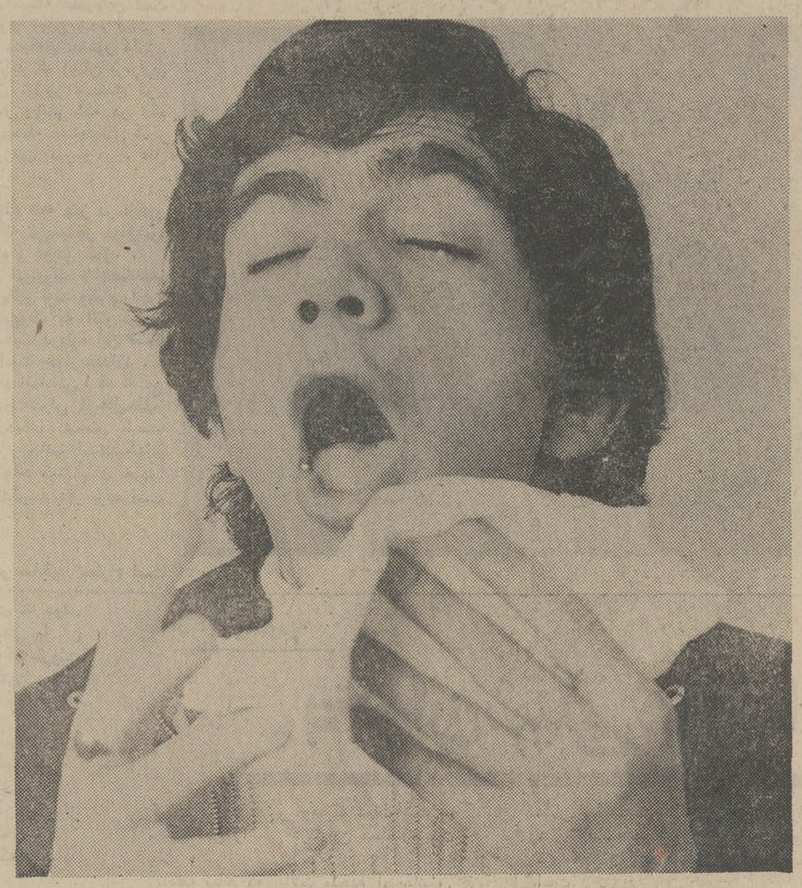

همه‌عوارض بیماری آنفلوآنزا یک‌طرف و عطسه های بیایی و ریزش مداوم‌آب بینی‌یک‌طرف ! برای‌احتراز از این عوارض و ناراحتی دیگر آنفلوآنزا در فصل زمستان‌بایددستور های بهداشتی را دقیقا رعایت کرد!

شیوه‌های معالجه

دکتر بهرام دولتشاهی متخصص بیماریهای داخلی‌پیرامون چگونگی معالجه این بیماری میگوید : برای مبارزه با آنفلوآنزاباید چنددستور زیر دقیقا رعایت شود .

ـ بیمار استراحت مطلق کند ـ به میزان کافی مایعات بنوشد ـ قرص های‌تب‌بر ومسکن بخوردحتی‌المقدورتا بروزعوارض اصلی بیماری ، از مصرف آنتی‌بیوتیکها خودداری کند . بیمار باید با مشاهده‌اولین علائم‌عوارض بیماری هائی از قبیل ذات‌الریه فورا به طبیب رجوع نماید .

در مورد شیوه جلوگیری از ابتلاء به این بیماری باید توضیح داد که از چند سال قبل واکسن مخلوطی از انواع ویروسهای آنفلوآنزا ساخته شده که بطور موقت و آنهم مصونیت نا کامل ایجاد میکند .

آنفلوآنزا و بیماران قلبی

دکتر احمد یوسف پور کارشناس و متخصص بیماری های قلب در مورد اثرات آنفلوآنزا بر مبتلایان به‌بیماری قلبی میگوید :

آنفلوآنزا در افراد مسن که بیماری قلبی نداشته باشند ایجاد برونشیت و عوارض ریوی شدید و نارسائی حادقلبی می‌کند که هر یك از این عوارض ممکن است سبب مرگ بیمار گردد . اما در افرادی که سابقه سکته های قلبی و انفارکتوس دارند سبب تشدید بیماری و بحران های مجدد می گردد . بنابراین به این گونه بیماران توصیه میشود که در هوای سرد و بادو طوفان از منزل بیرون نیایند .

دکتر مسعود عزیزی متخصص بیماریهای اطفال نیز به‌والدین کودکان توصیه می کند در صورت ابتلای اطفال به‌آنفلوآنزا موضوع را بی اهمیت نپندارند، زیرا امکان دارد این بیماری در اثربی توجهی والدین اطفال شیر خوار ایجاد عوارض ریوی «برون سیولت» و درکودکان بزرگتر ایجاد عوارض ریوی شدید کند . کودکان مبتلا به این بیماری را باید به‌استراحت کامل واداشت و آنها را ازیك رژیم غذائی ساده برخوردار کرد ، و در صورتیکه باتجویز دارو های مسکن و تب بر ، تب آنان پس از سه روز قطع نشد باید حتما آنها را به پزشك متخصص نشان داد.

هنك کنگی وژاپنی!

بسیاری را گمان بر این است که اصطلاحات «آنفلوآنزای هنك کنگی » « آنفلوآنزای ژاپنی» «آنفلوآنزای استرالیائی» و ... بخاطر تنوع انواع این بیماری است حال آنکه همچنانکه در متن این گزارش آمده است ، عامل بروز این بیماری سه نوع ویروس است که دو نوع آن فقط باعث بروز یك اپیدمی محلی و نوع سوم آن باعث همه گیری جهانی آنفلوآنزا میشود .

بنابراین ،آن نوع آنفلوآنزائی که قاره‌ها و یا تمامی جهان را در بر میگیرد ناشی ازیك ویروس است ، لیکن به جهت آنکه مرسوم شده است که در هر دوره اپیدمی جهانی ، نام شهر یا کشوری را که بیماری برای نخستین بار در آن شیوع یافته و سپس به سایر نقاط گیتی گسترش‌پیدا کرده برپاندومیك جدید (همه گیری جهانی تازه بیماری) می گذارند ، این تو هم پیش آمده که آنفلوآنزا هنك کنگی ـ ژاپنی و دیگر انواع واقسام دارد .

ایرلند : جهنم سبز

چاپ دنباله گزارش «ایرلند : جهنم سبز» به علت کسالت نویسنده ، درین شماره میسر نشد. ضمن پوزش از خوانندگان گرامی ، توجه شما را به آخرین قسمت این گزارش خواندنی ، در شماره آینده جلب می‌کنیم .

جناب آقای دکتر نیك‌پی شهردار محبوب پایتخت

در مدت کوتاهی که آقای صدرالدین نجم‌آبادی بسمت‌شهردار منطقه ۱۲ و آقای سالار قائم‌مقام آن منطقه منصوب شده‌اند قدمهای موثری برای انجام اسفالت و بهتر شدن نظافت شهر برداشته‌اند که کاملا چشمگیر است . لذا از آن مقام استدعا میشود از اینگونه اشخاص خدمتگزار به شاهنشاه آریامهر و میهن عزیز قدردانی بعمل آید .

از طرف ساکنین کوی نهم آبان ـ عزیزالله خصوصی
۱ـ۵۴۹۴۲

آگهی مناقصه خرید گوشت تازه گوسفند

سازمان گوشت کشور واقع در تهران ، خیابان تخت‌جمشید شماره ۸۰ مقدار سه هزار تن گوشت تازه گوسفند را تحویل کشتارگاه تهران «یاهر نقطه از تهران و حومه که سازمان تعیین نماید » از طریق مناقصه خریداری می نماید . مدت‌تحویل از اول آذر ۱۳۵۱ لغایت پانزده اردیبهشت ۱۳۵۲ خواهد بود .

علاقمندان می توانند برگ شرایط عمومی شرکت در مناقصه رااز اداره دبیرخانه سازمان د رمقابل‌پرداخت مبلغ ۵۰۰۰ ریال دریافت و بضمیمه پیشنهادات و رسیدبانکی‌مبنی برتودیع مبلغ ۱۲۰۰۰۰۰۰ ریال وجه نقد به حساب جاری شماره ۶۹۲۷ سازمان نزدبانك مرکزی ایران یا معادل آن ضمانتنامه بانکی صادره‌یکی از بانکهای ایران باعتبار یکماه درباکت لاك و مهر شده حداکثر تاساعت ده صبح روز دوشنبه پانزده آبان پنجاه و یك به اداره دبیرخانه سازمان تحویل ورسید دریافت دارند .

کمیسیون رسیدگی به پیشنهادات درساعت یازده صبح‌همانروز در محل سازمان تشکیل می گردد . حضور پیشنهاد دهندگان در کمیسیون مناقصه آزاد میباشد . به پیشنهادات مشروط و مبهم و فاقد کلیه مدارك فوق‌الذکر ترتیب اثر داده نخواهد شد . سازمان در ردیا قبول هریك از پیشنهادات محاز و مختار می باشد . در صورتی که نفر اول برنده مناقصه در مدتی که سازمان تعیین می نماید حاضر بامضاء قرارداد نشود سپرده نقدی یاضمانتنامه بانکی او به نفع سازمان ضبط خواهد شد و در صورتی که نفر دوم برنده مناقصه‌هم در مدت مقررحاضر بانعقاد قرارداد نشود سپرده او نیز به نفع سازمان ضبط خواهد شد کلیه هزینه ها ، مالیات و عوارض مربوط بعهده برنده مناقصه خواهد بود .

م الف ۱۱۲۵۹
سازمان گوشت کشور

آگهی استخدام

نیروی هوائی شاهنشاهی تعداد غیر نظامی متخصص‌بشرح زیر برای خدمت در شهرستان های جنوب و ساحلی که دارای حداکثر ۳۵ سال سن و گواهی‌نامه حداقل ششم ابتدائی باشند استخدام می نماید داوطلبان واجد شرایط می توانند از تاریخ ۵۱٫۸٫۱۵ الی ۵۱٫۸٫۳۰ روز های زوج از ساعت ۸۰۰ الی‌ساعت ۱۰۰۰ بادر دست داشتن عین شناسنامه عکس‌دار ـ مدارك تحصیلی ـبرك پایان خدمت وظیفه یا معافی «غیر از معافی پزشکی» و دو قطعه عکس ۴×۳ جهت ثبت‌نام و آزمایش بفرماندهی لجستیکی واقع در خیابان فرح‌آباد «دوشان‌تپه» مراجعه نمایند .

۱ـ متخصص شوفاژ
۲ـ متخصص تهویه ویخچال
۳ـ مولد برق
۴ـ مکانیك انواع خودرو
۵ـ راننده پایه یکم
۶ـ متخصص موتور های دیزل برق
۷ـ الکتریك اتومبیل
۸ـ شبکه فشار قوی

آگهی مناقصه

دانشکده صنعتی پلی‌تکنیك تهران از جهت تکمیل سیستم حرارتی ساختمانهای جدیدالتاسیس خود احتیاج به تهیه و نصب ۴۵۰ مترمربع رادیاتور فولادی ساخت ایران شامل مغزی های اتصال و پایه وبست ودریوش باکلیه وسائل نصب و یکدست رنك‌آمیزی نهایی دارد که‌از محل اعتبارات سازمان برنامه به مناقصه میگذارد .

پیشنهاد دهندگان با مراجعه بدانشکده صنعتی دفتر طرح‌و برنامه ها صورت مشخصات و فهرست کالاهای مورد نیاز و اندازه های مختلف رادیاتور هاووسائل آنرادریافت و پیشنهادات خودرا ضمن امضای اوراق‌مشخصات و فهرست هابانضمام رسید ضمانت‌نامه یانکی معادل پنج‌درصد کل‌بهاء بافهرست‌بهاءوهزینه نصب رادیاتور درباکت مهرشده‌بدفتر دانشکده تسلیم و رسید دریافت خواهندنمود.

هزینه نصب رادیاتور هاو شیرها وتنظیم رگلاژ آن تامرحله بهره‌برداری و مرمت قسمت‌هائیکه دراثر نصب رادیاتور احتیاج به تخریب داشته باشد بعهده پیشنهاددهندگان است‌تاریخ‌قبول پیشنهادات تاساعت ده‌صبح روزشنبه ۲۷ آبانماه سال ۵۱ میباشد و پیشنهادات در ساعت یازده همان روز درحضور اعضاء کمیسیون مناقصه بازو قرائت خواهد شد.

درجلسه مربوطه حضور پیشنهاددهندگان آزاد میباشد . به پیشنهادات مبهم و مشروط ویا فاقد ضمانت‌نامه و پیشنهاداتی که بعداز موعد مقرربدفتر دانشکده رسیده باشد مورد قبول نخواهد بود .

کلیه عوارض و مالیات و حق‌الدرج آگهی و سایر هزینه‌های مربوطه بعهده برنده مناقصه خواهد بود. دانشکده صنعتی‌پلی‌تکنیك تهران دررد‌ویاقبول یك ویاکلیه پیشنهادات مختاراست.

رئیس دانشکده صنعتی (پلی‌تکنیك تهران)

آگهی استخدام کارمند و افزارمند

اداره آجودانی کل ستاد بزرگ ارتشتاران جهت مشاغل مشروحه‌زیر تعدادی کارمند و افزارمند برمبنای قوانین و مقررات استخدام کارمندان غیر نظامی و افزارمندان در ارتش شاهنشاهی استخدام مینماید.

شرایط ورود بخدمت:

۱ـ تابعیت دولت شاهنشاهی .
۲ـ متدین بیکی از ادیان رسمی کشور
۳ـ داشتن صحت مزاج بگواهی پزشکان ارتش شاهنشاهی .
۴ـ داشتن دفترچه پایان خدمت یا برگ معافیت‌دائم از خدمت زیرپرچم
۵ـ توفیق در امتحانات ورودی.
۶ـ حداقل سن ۱۸ سال و حداکثر ۴۰ سال تمام (افزارمندان ۳۵ سال)

ردیف ـ مشاغل مورد نیاز	تعداد مورد نیاز	شرایط احراز شغل
الف ـ پزشک عمومی (مرد)	۱ نفر	حداقل مدرک تحصیلی دکترا در رشته مربوطه .
ب ـ مهندس الکترونیک	۴ نفر	حداقل مدرک تحصیلی درجه B.S. یا M.S از دانشگاههای داخل یاخارج از کشور و مسلط بزبان انگلیسی .
پ ـ حقوقدان و مسئول کمیته سطح جرائم	۱ نفر	حداقل مدرک تحصیلی لیسانس در رشته حقوق قضائی .
ت ـ مترجم زبان عربی	۱ نفر	حداقل مدرک تحصیلی لیسانس در رشته مربوطه .
ث ـ منشی مترجم وتندنویسی	۲ نفر	حداقل مدرک تحصیلی دیپلم وآشنائی کامل بزبانهای(انگلیسی وفرانسه) وماشین نویسی فارسی و لاتین ودارا بودن‌گواهینامه تخصصی تندنویسی وسکرتری (باحقوق ومزایای کاملامکفی).
ج ـ متخصص ضبط صدا	۱ نفر	حداقل مدرک تحصیلی دیپلم وداشتن گواهینامه تخصصی مربوطه .
چ ـ طراح (صفحه بند و متصدی میزانپاژ)	۱ نفر	حداقل مدرک تحصیلی دیپلم و آشنائی کامل بفن نقاشی و ترسیم وده سال سابقه کار در موسسات مطبوعاتی معتبر کشور. (باحقوق ومزایای کاملا مکفی).
ح ـ منشی و کمک منشی دادگاه (تقریرنویس) مرد	۹ نفر	حداقل مدرک تحصیلی دیپلم کامل متوسطه .
خ ـ کمک حسابدار نقدی و جنسی (مرد)	۲ نفر	حداقل مدرک تحصیلی دیپلم کامل متوسطه و داشتن‌گواهینامه تخصصی حسابداری.
د ـ عکاس وتعمیرکار لوازم عکاسی	۱ نفر	حداقل مدرک تحصیلی سوم متوسطه و داشتن۵ سال سابقه‌کار.
ذ ـ خطاط (خوشنویس)	۲ نفر	حداقل مدرک تحصیلی سوم متوسطه و تخصص در فن خوشنویسی .
ر ـ بهیار (پرستار تزریقات وپانسمان) زن	۲ نفر	حداقل مدرک تحصیلی سوم متوسطه و داشتن گواهینامه دوره دو ساله بهیاری .
ز ـ بهیار (متصدی پذیرش بیماران)	۱ نفر	حداقل مدرک تحصیلی سوم متوسطه و داشتن گواهینامه دوره دو ساله بهیاری .
ژ ـ ثبات وبایگان	۲۰ نفر	حداقل مدرک تحصیلی سوم متوسطه و داشتن گواهینامه تخصصی بایگانی .
س ـ متصدی تنظیم و صدور فیش (زن)	۱۰ نفر	حداقل مدرک تحصیلی سوم متوسطه .
ش ـ موتورچی برق	۱ نفر	حداقل مدرک تحصیلی سوم متوسطه و داشتن۵ سال سابقه‌کار.
ص ـ متخصص فنی در رشته‌های تجلیدوصحافی	۱ نفر	حداقل مدرک تحصیلی سوم متوسطه (تکمیل فرمها ـ انواع دوخت دستی و ماشینی و جلد سازی‌وصحافی) (با حقوق و مزایای کاملا مکفی)
ض ـ متخصص فن و سرپرست گروه حروفچینی دستی	۱ نفر	حداقل مدرک تحصیلی سوم متوسطه وآشنائی کامل بفن حروفچینی ـ فرهبندی ـ صفحه‌بندی . (با حقوق و مزایای کاملا مکفی)
ط ـ تکنسین شوفاژ و تهویه	۱ نفر	حداقل مدرک تحصیلی ششم ابتدائی و ۵ سال سابقه کار
ظ ـ راننده (پایه‌یکم ودوم همگانی)	۳ نفر	حداقل مدرک تحصیلی ششم ابتدائی.
ع ـ صحاف درجه ۱	۱ نفر	حداقل مدرک تحصیلی ششم ابتدائی و ۵ سال سابقه کار
غ ـ ماشین‌چی استنسیل (متصدی چاپ و تکثیر مدارک)	۱ نفر	حداقل مدرک تحصیلی ششم ابتدائی و ۵ سال سابقه کار

داوطلبان میتوانند برای کسب اطلاع بیشتر و ثبت‌نام همه روزه ازتاریخ پخش این آگهی الی روز ۵۱٫۸٫۱۵ از ساعت ۱۰ الی ۱۲ با دردست‌داشتن مدرک تحصیلی ودفترچه پایان خدمت یابرگ معافیت دائم از خدمت زیر پرچم ودوقطعه عکس ۴×۳ بکارگزینی غیر نظامیان ستاد بزرگ ارتشتاران واقع در خیابان قدیم شمیران چهارراه قصر مراجعه نمایند .
۱ـ۲ آ ـ ۵۴۳۹۲

آگهی شناسائی وثبت اتحادیه صنفی

باستناد ماده ۱۹ قانون نظام صنفی و ماده ۲۸ آئین‌نامه‌انتخابات اتحادیه های صنفی و با توجه بمدارك تسلیمی اتحادیه‌ای بنام اتحادیه صنف نبات‌و آب نبات ریزان در وزارت کار و امور اجتماعی اداره کل سازمانهای کارگری و کارفرمائی به ثبت رسیده است .

مراتب برای اطلاع عموم آگهی میشود . اعضاء هیات مدیره اتحادیه مذکور عبارتند از آقایان . قربانعلی امین شانجانی ـ قدرت دنیاپیما ـ حسین گلریز ـ ابراهیم ملك محمدی نوری‌فر ـ عبدالرسول هجری ـ سید محمد مطهری ـ اسماعیل شریفی ـ عسگرقنادی ـ عباس امامی غفاری و اکبر کیانی فرد .

ضمنا آقایان : ابراهیم ملك محمدی نوری فر ـ عبدالرسول هجری ـ قربانعلی امین شانجانی ـ اکبر کیانی فرد و حسین گل‌ریز .

از طرف هیات مدیره به ترتیب بسمت رئیس . نواب رئیس . دبیر و خزانه دار اتحادیه انتخاب گردیده‌اند و مطابق‌اساسنامه اسناد مالی با امضای رئیس و در غیاب رئیس یکی از نواب رئیس و خزانه دار با مهر اتحادیه معتبر خواهد بود .

مدیر کل سازمانهای کارگری و کارفرمائی ـ فرزامیان
۱ـ۵۴۲۷۴

وزارت دادگستری

آگهی

وزارت دادگستری قانون روابط مالك و مستاجر مصوب دهم خردادماه ۱۳۳۹ کمیسیون مشترك دادگستری مجلسین‌را بر طبق ماده ۲۵ قانون مذکور از تاریخ بیستم آبانماه ۱۳۵۱ در مرکز بخش اقلیدستان فارس بموقع اجراء میگذارد .
م الف ۱۱۵۱۳

وزارت دادگستری

آگهی استخدام

بخش مکانیك دانشکده علم و صنعت ایران به افراد زیر احتیاج دارد :

۱ ـ مهندس مکانیك متخصص در جعبه دنده هاو فرمان های اتوماتیك یکنفر

۲ ـ تکنیسین موتور و جعبه دنده های اتوماتیك یکنفر

داوطلبان میتوانند باردرست‌داشتن مدارك‌لازم جهت مصاحبه بدفتربخش مکانیك دانشکده واقع در انتهای نارمك مراجعه نمایند . کسانیکه زبان انگلیسی بدانند حق تقدم دارند .

روابط عمومی دانشکده علم و صنعت ایران

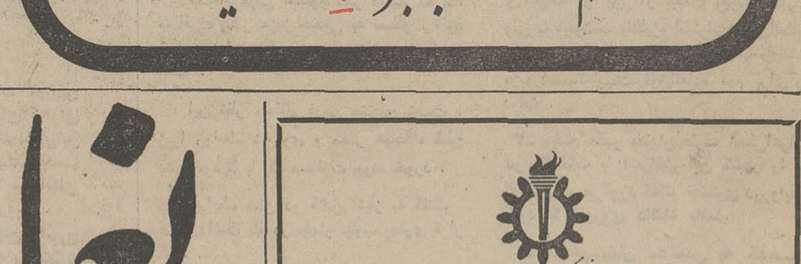

۵ برابر پس انداز شما

بانک عمران

تا مبلغ ۳۰۰،۰۰۰ ریال

وام ۱۵ ساله با بهره ۹ درصد میدهد

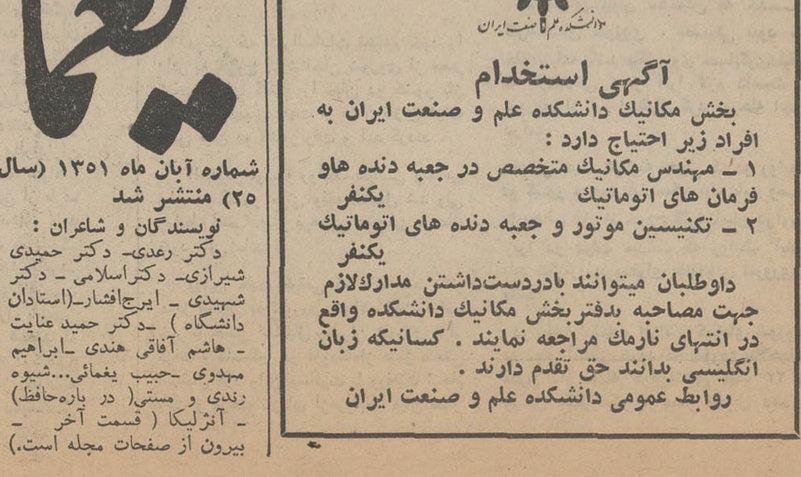

یغما

شماره آبان ماه ۱۳۵۱ (سال ۲۵) منتشر شد

نویسندگان و شاعران :

دکتر رعدی ـ دکتر حمیدی شیرازی ـ دکتراسلامی ـ دکتر شهیدی ـ ایرج‌افشار ـ (استادان دانشگاه) ـ دکتر حمید عنایت ـ هاشم آفاقی هندی ـ ابراهیم مهدوی ـ حبیب یغمائی ... شیوه رندی و مستی (در باره‌حافظ) ـ آنژلیکا (قسمت آخر ـ بیرون از صفحات مجله است.)

سرمقاله

اتومبیل‌های دولتی و مصارف خصوصی!

پلیس راهنمائی مامور شده است از حرکت اتومبیل‌های دولتی که در ساعات غیراداری برای امور شخصی مورد استفاده قرارمیگیرد جلوگیری کند .

قضیه اتومبیلهای دولتی از سالها قبل موضوع یکرشته تصمیمات و مطالعات بوده است . بدینمعنی که از نظر دولت ، اتومبیلهای متعلق به وزارتخانه‌ها و موسسات دولتی مثل میز و فرش و سایر ملزومات، یک وسیله اداری بشمار می‌آید و طبیعی است همانطور که میز اداره در ساعات اداری و برای مقاصد اداری مورد استفاده قرار میگیرد اتومبیل دولتی هم جز در ساعات اداری و بجهت امور اداری نباید مورد استفاده واقع شود .

نظر به همین اصل ، چند سال پیش دولت تصمیم گرفت یک تجدیدنظر کلی در موضوع اتومبیلهای اداری بعمل آورد و در اجرای این‌تصمیم ابتدا کلیه اتومبیلهای دولتی جمع‌آوری شد، بعد آئین‌نامه‌یی بتصویب رسید که موارد و شرایط استفاده از اتومبیلهای دولتی را مشخص میکرد .

بطور کلی ، در دستگاه دولت دو مورد برای استفاده از اتومبیل وجود دارد . یکی برای ایاب و ذهاب روزمره و یکی دیگر برای موارد فوق‌العاده و انجام ماموریت‌های ویژه اداری . بعد از آنکه تعیین ضوابطی برای اتومبیلهای دولتی مورد توجه قرار گرفت ، چنین مقرر شد که اولا اجازه استفاده از اتومبیل اختصاصی و لوکس منحصرا به معدودی ازمقامات عالیرتبه دولت داده شود که آنهم موکول به‌مجوز قانونی است . مثل وزراء یااستانداران و رئیس دانشگاه تهران وغیره.

گذشته ازین گروه ، بموجب قانون هیچکس حق استفاده از اتومبیل دولتی لوکس و اختصاصی ندارد و در سایر موارد ، هرکدام از مقامات اداری برای ایاب‌وذهاب میبایستی از اتومبیلهای سرویس استفاده‌کنند وتازه اتومبیلهایی که برای این‌منظور دراختیار سازمانهای اداری قرار میگیرد باید فاقد جنبه لوکس بوده و بر بدنه آن نام و نشان سازمان مربوط و عبارت « استفاده اختصاصی ممنوع » قید شده باشد .

این تمهیدات که در سالهای اخیر قوت قانونی خود را حفظ کرده و ملاک تهیه و تحویل اتومبیلهای مورد درخواست سازمانهای مختلف بوده ، همه برای آنست که اتومبیل‌های دولتی صرفا به کار اداری اختصاص پیدا کند و پولی که دولت از بابت خرید اتومبیل و هزینه راننده و بنزین و روغن و تعمیرات آن میپردازد صرف امور شخصی نشود .

باوصف این ، همانطور که در اطلاعیه پلیس اشاره شده‌است بسیار دیده‌میشود اتومبیلهایی با پلاکو عنوان دولتی وعبارت «استفاده اختصاصی ممنوع» که در ساعات غیراداری به خدمات اختصاصی مشغولند . هرکدام از ما مکرر چنین اتومبیلهایی را بهنگام رسانیدن بچه‌ها به مدرسه و بازگردانیدنشان ، در حال خرید سیورسات وآذوقه منزل ، به‌انتظار خانم در جلوی آرایشگاه ، در گردشگاههای عمومی و پشت دیوار رستورانها یا عازم سفر تفریحی درجاده‌های خارج‌شهر، حتی درحال اسباب‌کشی دیده‌ایم و می‌بینیم و این بمراتب زننده‌تر از آن زمانی است که اتومبیلهای دولتی جنبه اختصاصی داشت و پلاک وعلامت وعنوان مشخص‌نداشت. بردبنه آنهاهم عبارت‌کذائی «استفاده اختصاصی ممنوع» نقش نبسته بود . ما امیدواریم اخطار پلیس برای رعایت این موضوع کفایت کند و در آینده موردی پیش نیاید که‌محتاج مداخله واقدام مامورین پلیس راهنمائی باشد

دورنمای صلح در ویتنام ولائوس

از : فرانس‌سوار
ترجمه : رضا عقیلی

صلح ویتنام بدون شک در این لحظه در سایگون مشغول ایفای نقش نهائی است از ٦ روز قبل مذاکراتی بین دولت ویتنام جنوبی و گروه کارشناسان آمریکائی امور آسیائی که بوسیله کی‌سینجر مشاور و مجری سیاست رئیس جمهور درویتنام رهبری میشود آغاز گشته است . آنچه که در سایگون مورد بحث است اصل سازشی است که در طول مذاکرات سری پاریس بین آمریکائیها وویتنام شمالی‌هابدست آمده است .

آنچه‌را که امروز کی‌سینجر قصد دارد به « تیو » و دولت او بقبولاند نقشه تنظیم و ترتیب مسئله هندوچین است که خطوط درشت آن با شرکت هانوی تعیین شده است .

دیروز اغلب خبرنگارانی که در سایگون حضور دارند، تلگرافی به روزنامه های خود خبر دادند که امکان برقراری یک آتش‌بس فوری حتی قبل از اول نوامبر باحتمال قوی وجود دارد این آتش‌بس نه فقط در ویتنام بلکه در تمام هندوچین اجرا خواهد شد و متقابلا بوسیله دسته هائی که‌در آنجا حضور دارند اعلام و در آن سرزمین بتدریج مورد عمل قرارخواهد گرفت .

اینست راه صلح ، مشروط براینکه همه چیز درسایگون بخوبی گذشته باشد و نیز بشرط اینکه کی‌سینجر موفق‌شود ویتنام جنوبی‌ها را با نقشه خود همراه و موافق سازد .

خبرآتش‌بس احتمالی در بورس نیویورک بلافاصله‌تاثیر کرد و قیمت بسیاری از سهام را بالا وپائین برد. ویلیام راجرز وزیر خارجه آمریکا نخواست خبر مربوط به آتش‌بس را تفسیر کند زیرا او معتقد است که صحبت درباره این مسئله ممکن است مذاکراتی را که درجریان است بخطر بیندازد .

دولت واشنگتن نیز مایل است تمام اقداماتی‌را که تاکنون صورت‌گرفته‌است برای‌ملت آمریکاتوضیح‌دهدولی درحال‌حاضر موضوع هنوز بسیار داغ است . تردیدی نیست که ملت آمریکا وضع حاضر را درک میکند و حاضر است‌دستهای رئیس جمهور را باز بگذارد که وی بتواند کوششهای خودرا که در راه پایان دادن باین جنگ طاقت‌فرسا بکار برده است دنبال کند.

فشار روی «تیو»

در اینکه فعلا مسئله آتش‌بس در سایگون مطرح است تردیدی نیست ، حضور ژنرال «آبرامز» سرفرمانده پیشین نیروهای آمریکا در ویتنام جنوبی در کنار کی‌سینجر ـ مردی که بهتر از هرکس با مسائل نظامی در آن سرزمین آشناست ـ تعبیری جز این نمیتواند داشته باشد، لیکن چنین بنظر میرسد که برای اعلام آتش بس هنوز پاره‌ای نواقص اصلی وجود دارد که اصلا سیاسی است و باید تکمیل گردد.

در حال حاضر وان‌تیو مواضعش را در دست دارد ،او با قاطعیت میگوید که حاضر نیست دولت سه‌جانبه رابپذیرد،

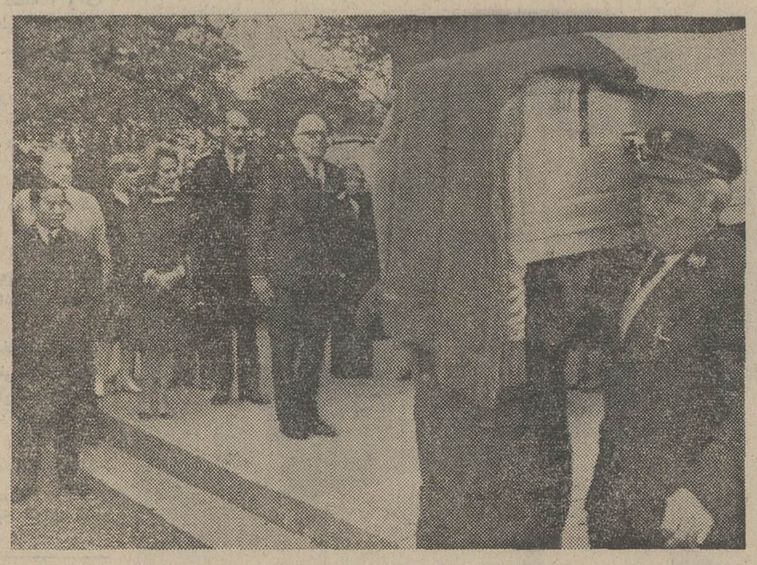

پیرسوزینی، قربانی تازه جنگ ویتنام

اگر آنچه‌درباره صلح‌قریب‌الوقوع ویتنام گفته میشود درست‌باشدبزودی جنگ در این سرزمین پایان می‌یابد. در آنصورت باید گفت « پیرسوزینی» رئیس هیات نمایندگی فرانسه در هانوی که براثر بمباران مقر اقامت او توسط هواپیماهای امریکائی مجروح شدوپس‌ازچندروز درگذشت یکی از آخرین قربانیان این جنگ است . « پیرسوزینی » پس از معالجات اولیه در هانوی به پاریس منتقل شد و در آنجا درگذشت . هنگامی که جنازه اورا از بیمارستان خارج میکردند تا مراسم تشییع‌رسمی آن بعمل آید موریس‌شومان وزیر خارجه فرانسه نیز حضور داشت . درعکس‌موریس شومان در کنارتابوت حامل جنازه « پیرسوزینی » دیده میشود .

عکس رادیوئی اطلاعات

ولی باآتش بس مخالفتی ندارد و حتی تصور میکنند که نتیجه‌گیری او بهتر میتواند راه را برای ادامه مذاکرات و حل‌سیاسی مسئله هموار سازد.

آمریکائیان تاحدی بوضع وان‌تیو متکی هستند ، زیرا فکر میکنند شاید پس از برقراری آتش‌بس وانجام انتخابات ریاست جمهوری در آمریکا فشار آوردن برسایگون برای اینکه «تیو» شخصا کنار برود بسیار آسان خواهد بود . رئیس جمهور ویتنام جنوبی دیروز خاطرنشان ساخت که شخص او هیچ اهمیتی ندارد. آیا مقصودش این بود که آماده است همینکه بیک توافق قابل قبول برسند از قدرت کنارهگیری کند؟ چه «تیو» معتقد است که وضع فعلی برای سربازانش خوب است و آتش‌بس بنفع او خواهد بود. در این صورت یکسره گشائی سریع قبل از انتخابات ممکن است باو این امکان را بدهد که به جبهه ملی آزادیبخش یک پیشنهاد متقابل ارائه کند. مثلا پیشنهاد کند که یک دولت ملی تشکیل شود کمجبهه ملی آزادیبخش نیز در آن شرکت داشته باشد . در اینصورت است که «تیو» آماده برای کنارهگیری خواهدشدولی خودش میگوید برای این کار مقدمتا بایستی آتش‌بس برقرار گردد.

هانوی و ویت‌کنگ‌ها فقط باین اکتفا کرده‌اند که یکبار دیگر استعفای «تیو» را خواستار شوند . اینها میگویند که چون واشنگتن او را باین سمت منصوب کرده خود واشنگتن هم باید از او سلب حمایت کند. نماینده هانوی گفته است: «ما بسهم خود هنگام مذاکرات حداکثر امتیازات را داده‌ایم ، صلح حتما خواهد شد اما مشروط براینکه نیکسون از خود حسن نیت نشان دهد».

ولی صلح در سایگون برمدار سیاست قرار گرفته وبقول کی‌سینجر قواعد سیاست بر صلح سایگون حکمفرما است .

مذاکرات دیگری که آنهم ممکن است به‌آتش‌بس منتهی گردد ، گفتگوئی است که‌در حال حاضر در لائوس صورت میگیرد . بعد از اقدامات‌ومیانجیگری‌هائی که برای ملاقات دولتیها‌وپارتیزانهای پاتت‌لائوصورت‌گرفت‌کم‌کم صحبت در باره متوقف ساختن جنگ آغاز شده و برنس «سوانافوما»رئیس دولت لائوس دیروز اظهار امیدواری کرد که این بحث و گفتگوها ممکن است بسرعت به نتایج ثمربخشی منتهی گردد.

از : الجمهوریه

بحران شیلی در آغاز راه است

بانگیزه بحران اقتصادی شدیدی که دولت سالوادورآلنده رئیس جمهور شیلی با آن روبرو است این دولت ناچار شد که مقررات اقتصاد زمان جنگ را در کشور برقرار سازد.

بطوریکه آلنده اظهار داشته ، این بحران شدید در سه جهت ظاهر شده است .
یکی کاهش قیمت مس در بازارهای جهان، علیرغم اینکه مقدار استخراج آن پس از ملی کردن در شیلی افزایش یافته است.
دوم کاهش قیمت دلار آمریکا که پشتوانه اصلی شیلی را تشکیل میدهد.
وسوم کاهش ارزش وامهای خارجی‌شیلی از ۲۷۰ میلیون به ۲۲ میلیون دلار.

از ابتدای بحران روشن بود که درایجاد چنین بحرانی یک سیاست خارجی فعالانه تلاش دارد تا با محاصره اقتصادی برشیلی دولت آلنده را سرنگون ویا آنرا به ضعف بکشاند.

محاصره اقتصادی شیلی از دوسال قبل یعنی از زمانیکه آلنده بعنوان اولین رهبر مارکسیست زمام امور یک کشور آمریکای لاتین را از طریق صندوق انتخابات بدست گرفت آغاز شد. و موقعیکه دولت شیلی ، معادن مس را ملی کرد این محاصره‌شدت یافت .

ناگفته نماند که ایالات متحده آمریکانبض بازارهای مس جهان را بدست دارد وبرای اجرای هدفهای سیاسی خود قیمتهای آنرا بالا و پائین میبرد و این روش قبلا درقبال کوبا و سایر کشورهای تولید کننده مواد اولیه بکار رفته بود.

از چندی پیش مطبوعات آمریکا حملات شدیدی را علیه دولت آلنده آغاز کرده و یادآور شده‌اند که شیلی از کمبود مواد غذائی رنج میبرد. این کمبود شامل همه چیز از جمله گوشت و کره و حتی کبریت شده ومردم تقاضای نان دارند واین خود نشان میدهد که سالوادور آلنده ظرف دو سال گذشته در اداره کشور که روزبروز برمشکلاتش افزوده میشود شکست خورده است.

البته آن سیاست خارجی فقط به‌ایجاد مشکلات اقتصادی برای شیلی اکتفانکرده، بلکه یکنوع محیط آکنده از نگرانی و بحران سیاسی هم بوجود آورده است . بدین ترتیب احزاب سیاسی دست‌راستی علیه دولت آلنده تحریک ودر میان احزاب وعناصر طرفدار آلنده هم اختلاف نظربوجود آمده است.

تا آنکه کار بجائی رسید که عناصر دست راستی باالهام و کمک سیاست خارجی‌طرح توطئه‌ای را برای سرنگون کردن دولت‌آلنده پی‌ریزی کردند و این توطئه قبل از اینکه بمرحله اجرا گذاشته شود در ماه سپتامبر گذشته کشف و خنثی گردید.

طبق این طرح قرار بود با یک اقدام‌کلیه خطوط مواصلاتی قطع گردد تا مواد غذائی به شهرهای بزرگ شیلی نرسد و بحران کمبود مواد غذائی افزایش یابد . سپس تظاهرات دامنه‌داری‌در سراسر شیلی‌صورت گیرد و همینکه اوضاع مختل گردید یک کودتای نظامی به عمر حکومت آلنده خاتمه دهد . قرار بود این کودتا روز نوزدهم سپتامبر که مصادف با سالروز استقلال‌شیلی است انجام شود.

اینک روزی نمیگذرد که در سراسر شیلی شایعه یک کودتای نظامی‌دهان به‌دهان‌نگردد واین خود یکی از برنامه‌های همان‌سیاست خارجی است ، در جهت پائین آوردن‌روحیه مردم وسلب اعتماد آنان . ضمنا احزاب شیلی از میان اعضای خود گروههائی‌تشکیل داده‌اند تا بتوانند در نبردهای خیابانی شرکت کنند. مثلا احزاب مخالف گروههای مسلحی بمنظور ایجاد اغتشاش علیه دولت آلنده تشکیل داده‌اند و همین امر باعث‌شده تاطرفداران دست چپی آلنده نیز بنوبه‌خود کمیته‌های ویژه‌ای برای ایستادگی درمقابل آن گروهها و همچنین حفظ انتظامات و امنیت داخلی بوجود آورند.

روشی که سیاست خارجی در شیلی‌آغاز کرده این است که ترازوی سیاست را در آن کشور بنفع هواخواهان خود پائین‌آورد.

واین سیاست برای رسیدن باین منظور ناچار است یابه‌راه زور متوسل شود و یا اینکه از طریق انتخابات آینده کنگره شیلی که در ماه مارس آینده صورت خواهد گرفت اعمال نظر کرده تا هواخواهانش اکثریت را بدست آورند . بهمین جهت محافل سیاسی معتقدند که بحران شیلی تازه آغاز شده است.

تفسیر سیاسی

مشکلات صلح ویتنام

وان‌تیو ، تجسم همه مشکلاتی است که امروز ودرآینده، حتی بعد از اعلام آتش‌بس در برابر آمریکائیان و کمونیستها قرار دارد . مشکلاتی که میراث شرایط خاص هندوچین است و حل آنها به تمایل صادقانه همه طرفهای ذینفع به صلح و اعصاب پولادین و گذشت زمان نیازمند است .

اگر وان‌تیو در برابر توافقی که ظاهرا بین آمریکا و ویتنام شمالی حاصل شده است مقاومت کند ، قبل از همه در حقیقت نگرانی برخی ازمحافل آمریکا و گروههای حاکمه سایگون را منعکس میکند ، نگرانی از اینکه در ورای حکومت ائتلافی سه‌جانبه چه‌نوع حکومتی بر ویتنام و بالطبع برسایر کشورهای هندوچین مسلط خواهد شد ؟ آنها که مستقیما در مذاکرات صلح دست دارند لب را بسختی فرو بسته‌اند و گزارشهای جسته و گریخته منابع نزدیک باین افراد هم روشن نمیکند که وضع ارتش‌های ویتکنگ و سایگون و مناطق زیر تسلط آنها در ویتنام بچه صورت خواهد بود . روشن است که ویتکنگ بصرف داشتن چند وزیر در کابینه ائتلافی قوای مسلح خود را پراکنده نخواهد کرد و از مناطقی که در حال حاضر زیر کنترل دارد صرفنظر نخواهد نمود و بهمین ترتیب گروههای حاکمه مستقر در سایگون و چند شهر بزرگ دیگر که با ویتکنگ جنگ مصالح و منافع دارند نمی‌توانند خود را از دفاع نظامی محروم کنند . آیا همانطور که در لائوس‌تجربه شد هریک از نیروهای شرکت‌کننده در حکومت ائتلافی ارتش و مناطق تحت کنترل خاص خود را خواهند داشت ؟ دیدیم که تجربه لائوس با شکست مواجه شد و نمایندگان پاتت‌لائو از حکومت جدا شدند و از وین‌تیان به مناطق تحت‌کنترل نیروهای مسلح خود رفتند و جنگ ادامه یافت .

آیا در مذاکراتی که نمایندگان‌آمریکا و ویتنام‌شمالی انجام داده‌اند برای این مشکل بزرگ راه‌حلی اندیشیده شده است ؟ ظاهرا قرار است حکومت ائتلافی‌ویتنام‌جنوبی مقدمات‌انتخاباتی را فراهم کند که مجلس موسسان را بوجود می‌آورد و پس از آنکه این مجلس قانون اساسی تازه‌ای برای کشور تدوین کرد انتخاباتی دیگر انجام خواهد شد تا نمایندگان جدید نوع حکومتی را که باید بوجود آید تعیین کنند . روشن است که این حکومت نمیتواند یک حکومت دست‌راستی باشد و مسلم است که کمونیستها و وابستگان آنها اکثریت آراء را بدست خواهند آورد ، اگر جز این نتیجه‌ای از انتخابات انتظار میرفت سالها پیش این امر صورت گرفته بود ، در اینصورت آیا آمریکا پذیرفته است که در حکومت سراسری ویتنام‌جنوبی کمونیستها نقش رهبری داشته باشند ؟ مسئله در این است که برای پایان دادن بجنگ جز این راهی باقی نمانده است . میتوان پذیرفت که آمریکائیها علیرغم تمایل خود باین راه کشانده شده‌اند . اما نمیتوان قبول کرد که این راه تا به‌آخر پیموده خواهد شد ، بی‌آنکه موانع صعب‌العبور خودنمائی کند سقوط حکومت‌های متکی به آمریکا در سه‌کشور ویتنام، لائوس و کامبوج هرچند بمرور و باپوشش حکومت‌های ائتلافی و انتخابات صورت گیرد ، ضربه‌ای است که میتواند انعکاس وسیع در آمریکا و سراسر جهان داشته باشد ، انعکاسی که اگر شرایط جهانی اجازه دهد و یا حوادث غیرمنتظره روی دهد میتواند عکس‌العملهای متفی برانگیزد .

جعفر مدنی

طرح صلح در کامبوج

از : نیوزویک
ترجمه : پرویز پرتو

بلکه موج وحشت‌از حمله و ترور توسط کمونیستها را از مرزهای شهر پنوم‌پن گذراند و تادیگر شهرها وروستاها گسترش دادو بیم شدیدی تمام مردم کامبوج را از حملات ناگهانی و شبیخونهای کمونیستها فرا گرفت .

حمله به‌شهر پنوم‌پن بترتیبی که شرح داده شد درحین تشدید حملات کمونیستها در جنوب‌ویتنام انجام شد و این حمله به شهر پنوم‌پن در حقیقت دامنه حمله کمونیستها به حومه سایگون‌است واین مینماید که کمونیستها در واقع درویتنام جنوبی لائوس و کامبوج در یک جنگ درگیرهستند و حملات آنها به‌این مناطق با یکدیگرپیوستگی‌دارد وطی‌یک‌طرح کلی انجام میشود.

هدف اصلی کمونیستها از حمله به‌کامبوج و لائوس در جوارحمله به ویتنام جنوبی این است که خطوط اصلی تامین مواد غذائی ومهمات ارتش ویتنام جنوبی را به نیروی ویتنام جنوبی در جبهه اصلی قطع کنند.

علاوه براین کمونیستها درکامبوج و لائوس میخواهند با این حملات

بازگشت سیهانوک به‌حکومت کامبوج

در هفته پیش در سجرگاه یک روز حدود یکصد تا دویست نفر از سربازان‌ارتش کمونیست ویتنام شمالی در نزدیکی شهر پنوم‌پن‌در کامبوج به سه گروه‌تقسیم شدندو بشهر حمله کردند . یک گروه ، بزرگترین وجدیدترین پل شهر را بکلی منهدم نمود ، افراد گروه‌دوم به‌استادیوم بزرگ شهر حمله‌بردند وتلاش کردند که ده اتومبیل راازر آنجا بسرقت ببرند و گروه سوم مسلح به مسلسل دستی و موشک بیکی از مراکز پرجمعیت شهر حمله بردند و وارد ساختمانهای سفارت فرانسه شدند و کسانی را که مقابل آنها بمقاومت پرداختند بزیر آتش گرفتند، در پایان این سه حمله در نبردهای پراکنده‌ای که بین مدافعین شهر و کمونیستها درگرفت ۸۳کمونیست‌بقتل رسیدند وهفت نفر از آنها دستگیر شدند. از نیروی نظامی کامبوج که از شهر دفاع میکردند ۲٦ نفر کشته و۵۸ نفر زخمی شدند. این واقعه نه‌تنها موجب وحشت واضطراب شدید مردم غیر نظامی شهر شد وجود خود را بعنوان نیروئی در این مناطق ثابت کنند تابتوانند نمایندگانی در دولت جدیدی که‌در هر منطقه که جنگ در آن جریان دارد بوجود میاید داشته باشند.

یکی دیگر از انگیزه‌های این حملات این است که کمونیستها میخواهند حملات خود را ازشهر های شمالی ومناطق گسترده دور ازهم شمال و شمال‌شرقی به‌جنوب کشیده و نیروهای خود را در جنوب متمرکز کنند.

طرح صلح

تاکنون ارتش ۱۵۰ هزار نفری کامبوج هیچگونه اقدام اساسی و جدی برای جلوگیری از حملاتو پیشروی کمونیستها انجام نداده است و بخصوص پس از شکست وعقب‌نشینی که در دسامبرگذشته در «داملونگ» در پنجاه کیلومتری شمال پنوم‌پن نصیب این ارتش شد، هیچگونه مقاومت جدی از این ارتش در مقابل کمونیستها ظاهر نشده است . عده‌ای از ناظران سیاسی این ضعف رانتیجه حکومت ژنرال لون‌نول میدانند،که اخیرا خود را اولین رئیس‌جمهور کامبوج نامیده‌و پارلمان این کشور را تعطیل کرده وقدرت را بطور کامل در اختیار گرفته است.

مشکلات و بحرانهای سیاسی کامبوج با ضعف اقتصادی که نصیب این‌کشوراست‌درهم آمیخته وکامبوج را گرفتار نابسامانیهای فراوانی کرده است که مبارزه با آنها امکانات لازم را از دولت این کشور برای مقابله با کمونیستها بطرز موثری گرفته است . برنج که از محصولات عمده و مورد نیاز این کشور محسوب میشود با کمبود تولید روبرو شده است و ادامه جنگ وپیشروی‌کمونیستها ، موجب شده است قسمت اعظم زمینهای زراعی این کشور بایرو بلااستفاده باقی بماند . اینهاامید را از ملت این کشور نسبت به دولت گرفته است و دولت پیش از اینکه در فکر مبارزه باکمونیستها باشد برای‌تثبیت‌خود تلاش میکند.

هفته پیش در کامبوج شایع‌بود که «لون‌نول» کابینه جدیدی رادر این کشور بروی کار خواهد آورد

سیهانوک

ولی اینطور که مینماید تعویض کابینه باتوجه به‌مبارزه‌ای که‌برای کسب قدرت بین سیاستمداران‌این کشور جریان دارد اقدامی‌مناسب نیست و ممکن است بحرانهای شدیدی را بدنبال آورد.

ممکن است کمونیستهای کامبوج طرح صلحی نظیر آنچه ویت‌کنگها در ویتنام ارائه داده‌اند بدولت کامبوج پیشنهاد کنند و تشکیل دولت ائتلافی مرکب از کمونیستها را از شرایط اولیه پایان جنگ با نیروهای کامبوج بدانند . در این دولت ، بیطرفها وطرفداران رژیم کنونی نیز شرکت خواهند داشت . اگرچنین طرحی از طرف کمونیستهای کامبوج پیشنهاد شود ومورد قبول واقع شود سیهانوک در راس چنین دولتی‌قرارمیگیرد.

در حال‌حاضر نیروهای‌کمونیست قسمت اعظم کشور را تسخیر کرده‌اند و در شرایطی هستند که میتوانند اگر مسئله‌صلح درکامبوج مطرح شود مقداری از خواسته های خود را بطرف مقابل بقبولانند.

از: مطبوعات عربی
ترجمه : شهرام

تحویل میگ ۲۳ به‌مصر

مسافرت دکتر عزیز صدقی نخست وزیر مصر به شوروی همانگونه که انتظارمیرفت، با موفقیت همراه بود و رهبران شوروی را واداشت گامبرای دنبال‌کردن‌گفتگوها وعقد کنفرانسی از سران دو کشور به قاهره‌سفر کنند در گفتگو هائی که در مسکو صورت گرفت ، دکتر عزیز صدقی یادآور شد که دولت مصر همیشه از کمک های بزرگ شوروی برای توسعه برنامه های اقتصادی و تقویت بنیه‌دفاعی و نظامی‌مصر سپاسگزار بوده است .

در مقابل رهبران شوروی برای دکتر عزیز صدقی تاکید کردند که از تلاشهای اعراب و مصر برای آزاد کردن سرزمین های اشغالی جانبداری میکنند .

محافل غربی اینطور نظر دادند که با مسافرت دکتر عزیز صدقی به مسکو ، نفوذ شوروی بار دیگر به خاورمیانه باز گشته است .

این نظر محافل غربی صحیح نیست ، زیرا روابط شوروی و مصر هیچگاه قطع نشده بود تا با یک مسافرت پیوند خورد .

روابط میان دو کشور نیاز به گفتگو هائی داشت که در چهار چوب بهتری قرار گیرد .

موقعی که انورالسادات تصمیم خود را دائر به خروج کارشناسان شوروی از مصر گرفت ، باب گفتگو را میان دو کشور باز گذاشت و بهمین جهت از همان تاریخ هیئت هائی میان دو کشور رفت و آمد کردند .

البته در توسعه روابط سیاسی ونظامی میان دو کشور مدتی وقفه حاصل شد ولی روابط اقتصادی و فرهنگی همچنان به حال خود باقی ماند .

بهمین جهت موقعی که گفته شد دکتر عزیز صدقی به شوروی خواهد رفت ، این خبر با حسن استقبال رهبران شوروی قرار گرفت و کاسیگین در فرودگاه‌از عزیز صدقی استقبال کرد واین مسافرت با موفقیت انجام یافت و مرحله تازه‌ای از روابط میان مصر و شوروی آغاز گشت .

علت اینکه مذاکرات مسکو خیلی زود به نتیجه رسید این بود که طرفین گفتگو به مسائل زیر ایمان داشتند :

۱ـ دوستی مصر و شوروی ، یکدوستی استراتژیکی است که برای طرفین حیاتی بشمار میرود و این دوستی بسنگی به مناقشات مصر با اسرائیل ندارد بلکه درتمام جنبه‌های نظامی و اقتصادی و سیاسی‌پارا از آن مناقشات فراتر گذاشته است.

۲ـ اوضاع واحوال فعلی جهان‌عرب که پس از شکست ژوئیه ۱۹٦۷ بوجود آمده ونقش سیاست شوروی در قبال این وضع شکل تازه‌ای باین روابط داده است.

گرچه این مناقشات مربوط به‌اعراب است و اعراب در این امر منفعت ویژه‌ای دارند ولی با اینوصف بانگیزه استراتژی بین‌المللی واهمیت روابط شوروی با اعراب‌مناقشات مزبور مسئله‌ایست فوق‌العاده مهم برای‌آن دولت .

۳ـ وضع مصر بعنوان طرف اصلی‌اعراب در مناقشات با اسرائیل این کشور را به گونه‌ای در می‌آورد که‌اثر بیشتری درروابط خود با شوروی داشته باشد.

٤ـ تصمیم پایان بخشیدن به خدمت کارشناسان شوروی ، تصمیمی نبود که خلق‌الساعه باشد بلکه روی حسابگری‌دقیقی که فرماندهی مصر آنرا لازم دانست و شوروی از آن استقبال کرد بمرحله اجرا درآمد.

بهمین جهت هرگونه تحولی که در روابط دو کشور بوجود آید ممکن نیست‌این وضع را بحالت قبل از خروج کارشناسان درآورد زیرا دو دولت میدانند که روابط آینده باید نیکوتروبهتر ودارای جنبه‌های امروزی‌تر باشد.

در زمینه ادامه و افزایش کمکهای شوروی به مصر انتظار میرود که شوروی‌سلاحهای مدرن واز جمله هواپیماهای میگ ۲۳ و وسایل الکترونیک به مصر تحویل دهد.

نیما ـ آتشی ـ نیستانی ـ خوئی ـ رحمانی ـ سپانلو ـ رویائی ـ زهری و شاملو

شبهائی که شعر معاصر ایران گل کرد

چند نکته که بایستی میزبان شعرخوانی رعایت میکرد

اسمعیل خوئی

نادر نادرپور

اسمعیل شاهرودی «آینده»

شبهای شعر خوانی که بهمت انستیتو گوته تهران از تاریخ ۱۹ مهر ماه آغاز شده بود . روز ۲۹ مهر با شعر خوانی نادر پور پایان پذیرفت .

شعر خوانی یکی از سنت‌های دیرینه و دلپذیر ایرانی است که در اشاعه و ترویج ادب پارسی نقش بسزایی داشته است ، در روزگاری که از وسایل ارتباط جمعی اثری نبود ، قهوه‌خانه ها که کانون اجتماعات بشمار میرفتند در پرورش و گسترش این سنت تاثیر شایانی داشتند.

بعداز قهوه‌خانه ها ، محافل خصوصی در رونق بخشیدن بدوره های شعر خوانی کمک بسیار کرده‌اند و اکنون در روزگار ما ، شبهای شعر خوانی این امکان را برای علاقمندان به شعر بوجود آورده است تا مستقیما و بی واسطه شاعر مورد علاقه خویش را به بینند و اشعار او را از زبان خود او بشنوند .

کوشش انستیتو گوته در بر پا داشتن این دوره شعر خوانی شایسته تحسین و ستایش است ولی اگر نکاتی که در زیر یاد آور می شویم موردتوجه قرار گرفته بود این دوره شب شعر باشکوه و جلوه‌ای بیش از آنچه که شاهدش بودیم برگزار می گردید .

تبلیغات :

تبلیغاتی که در باره شب‌های شعر خوانی بعمل آمد ناقص و ناکافی بود ، این کار می ـ توانست با عرضه وارائه آفیش هایی در کانون های اجتماعات ودانشگاه ها صورت پذیرد که بی‌تردید در افزایش اطلاع علاقمندان موثر میافتاد .

تهیه بروشور :

با بروشور زیبائی که انستیتوگوته در مورد نمایشگاه «پرویز تناولی» ارائه داده بود ، انتظار داشتیم که در شبهای شعرخوابی نیز شاهد همین حسن سلیقه باشیم ولی متاسفانه چنین نبود . اینکار می توانست با تهیه بروشوری حاوی اشعار و عکس های شعرای مورد نظر عملی گردد و احیانا با درج ترجمه هایی از آنها به یک یا دو زبان زنده دنیا (که می توانست یکی‌ازآنها‌آلمانی باشد) تعدادی از علاقمندان خارجی را نیز باین محافل بکشاند و آنها را با جریان تحولات شعری امروز ایران آشنا کند . این کار بیگمان بهدف اصلی انستیتو گوته که شناساندن متقابل فرهنگ ایران و آلمان به یکدیگر است ، کمک ارزنده‌ای می کرد .

مطلب دیگر اینکه معلوم نشد

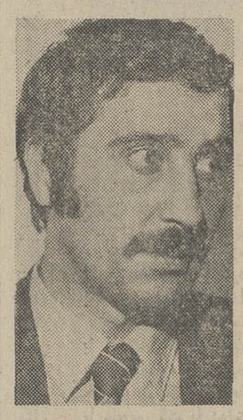
محمدعلی سپانلو

نصرت رحمانی

انتخاب شعرای شعر خوان این دوره براساس چه ضابطه‌ای صورت پذیرفته است و مقامات انستیتو گوته در این کار از مشورت ونظرخواهی چه‌کسانی سود جسته‌اند ؟ طبقه بندی شاعران می‌توانست بنحوی‌ارائه شود که تماشاگر با مشاهده شعرای قدیمی و جوان ، عملا شاهد سیر تحولی شعر نو از آغاز تا بامروز باشد .

جای شاعره ها خالی بود :

با آنکه تعداد شاعره هایی که اشعارشان در جراید چاپ می شود کم نیست ولی در این دوره ، جای شاعره ها در میان شعر خوانان خالی بود . وجود شعرای زن در این قبیل دوره ها نه تنها به معرفی بیشتر و تشویق آنان کمک میکند بلکه علاقمندی بیشتر خانم ها رانیز موجب خواهد شد . در این دوره شعرخوانی اکثرشنوندگان را ، مرد ها تشکیل میدادند.

شعر خوانان

نخستین شب شعر را «اسمعیل شاهرودی» با خواندن چند شعر از «نیما» و چند کلمه‌ای درباره او آغاز کرد و بپایان رسانید .

باوجود آنکه درباره « نیما یوشیج» و شخصیت ادبی او صحبت‌های بسیار شده است ولی باید اعتراف کرد که هنوز هم «نیما» برای بسیاری از مردم ، چهره‌ای است ناشناخته . ایکاش آقای شاهرودی تنها بخواندن شعر از «نیما» اکتفاء نکرده و با بحثی درباره «نیما» و شخصیت و اعتقادات ادبی او به مجلس شور و حال بیشتری می‌بخشید، مطمئنا با آشنایی‌یی که میان نیما و آقای شاهرودی بوده است ، ایشان بخوبی می‌توانستند حق مطلب را اداء نمایند .

دومین شب به «آتشی» و «نیستانی» اختصاص داشت که درباره‌اش جداگانه نوشته‌ایم: در این شب ، آتشی، شعر «ببوی جط» خویش را خواند که مانند همیشه با اقبال تماشاگران روبرو شد .

شب شعر «اسماعیل خویی» نخستین شب شعری بود که چهره‌ای گرم و پرشور داشت .

بیشتر اشعار خویی رنگ‌اجتماعی داشت ولی یکی دو شعر عاشقانه هم خواندو دراین بارەچنین‌گفت: «امروزه بسیاری باعاشقانه‌سرودن موافق نیستند ولی عشقرا همباید دربرابر نفرت بعنوان آن روی سکه دیالکتیکی پذیرفت» .

خویی با خواندن شعر « آخر شاهنامه» از «مهدی اخوان‌ثالث» آغاز سخن کرد ، تاثیر مهدی اخوان ثالث در اشعار خویی کاملا محسوس است .

نصرت رحمانی اشعارش رابا شوروحال مخصوصی که ویژه خود اوست خواند و کاملا پیدا بود که تحت تاثیر قرار گرفته است و بازتاب این تاثیر واکنش مطلوب مردم در برابر او بود .

اشعار سپانلو بیشتر محتوای اجتماعی داشت و با تشویق تماشاگران مواجه شد .

شب شعر رویائی وشاهرودی و زهری گرم بود و آنها بهترین شعرهای خود را خواندند .

شب شعر شاملو گرمترین و پرشورترین شبهای این دوره بود تمام محوطه انستیتو گوته و سالن آن از جمعیت مالامال‌بود، شعرخوانی شاملو بیش از سه ساعت بطول انجامید و در این مدت ابراز احساسات وعلاقمندی جمعیت بی‌نظیر ولی قابل‌انتظار بود .

«شاملو» همچون گذشته با صلابت و درعین‌حال صمیمی و مهربان اشعارش را خواند .

«شاملو» در این شب ، هم عاشقانه خواند و هم اجتماعی و از هردو کار موفق بیرون آمد، که این هنر شاملوست .

نادر نادرپور به این دوره از شب شعر با اشعار ناب خودکمال بخشید .

احمد شاملو

دستمزد نمایشنامه‌نویسان افزایش میابد

اولین جلسه مطبوعاتی اداره تئاتر (وابسته به وزارت فرهنگ و هنر) با حضور عده‌ای از نویسندگان مطبوعات و هنرمندان اداره تئاتر روز شنبه ۲۹ مهرماه در محل تالار ۲۵ شهریور برگزار شد .

ابتدا هوشنگ حسامی که بتازگی بعنوان مسئول روابط عمومی اداره تئاتر مشغول‌کار شده است‌شمه‌ای از فعالیتهای اداره تئاتر را برای حاضرین برشمرد. وی گفت چون اغلب درشهرستانها کوششهای پراکنده انجام میشد، از سال ۱۳۴۷ چند مرکز آموزشی برای شناساندن تئاتر بطریق علمی در شهرستانها تاسیس شد و در حال حاضر در ۲۰ مرکز ۱۳۸۸ هنرجو به صورت منفرد و گروه مشغول فعالیت هنری هستند .

همچنین گفته شد که موافقت شده است در فصل هنری جاری چند نمایشنامه فرنگی از نویسندگان‌جدید غرب توسط هنرمندان اداره تئاتر به صحنه آورده شود تا در جریان تئاتر جهانی نیز قرار گرفته باشیم .

بهمین لحاظ «بازرس» از «گوگول» و «ارباب کونتین» از «برشت» در دست تمرین است که به صحنه‌خواهیم آورد .

آقای ژانتی مسئول اداره تئاتر وزارت فرهنگ و هنر گفت مشکل اساسی ما کمبود نمایشنامه ایرانی است که ظاهرا تصور میرود نمایشنامه خوب موجود است . ما برای اینکه نمایشنامه خوب داشته باشیم ، مسابقات مختلفی برگزار کرده‌ایم و کوششهای بسیاری داشته‌ایم و بالاخره به‌این نتیجه رسیدیم که با اضافه کردن دستمزد برای نمایشنامه‌نویسی شاید آنچه را که میخواهیم بدست بیاوریم ز برای این منظور برای یک نمایشنامه خوب از هشت تا ده هزار تومان به اضافه ۳درصد از کل فروش به نویسنده پرداخت خواهد شد درصورتیکه قبلا این دستمزد پنجهزار تومان برای هر نمایشنامه درنظر گرفته میشد .

برنامه تلویزیون

برنامه امروز وفردا

برنامه‌شبکه‌تلویزیون‌ملی

دوشنبه

۰۸ـ۱۶ سلام شاهنشاهی‌و اعلام برنامه
۰۳ـ۱۷ برنامه هـــای
۳۸ـ۱۷ اذان
۴۳ـ۱۷ سخنرانی مذهبی
۰۰ـ۱۸ کودکان
۰۰ـ۱۹ فیلم‌مستند
۳۰ـ۱۹ نغمه‌ها
۵۰ـ۱۹ شهرآفتاب
۳۰ر۲۰ اخبار
۱۰ـ۲۱ اختاپوس
۵۵ر۲۱ پزشگ محله
۴۵ر۲۲ ایران زمین
۱۰ر۲۳ آخرین اخبار

نیمروز سه‌شنبه

۰۸ـ۱۲ سلام شاهنشاهی‌و اعلام برنامه
۰۰ـ۱۳ اخبار
۱۰ـ۱۳ روش زودآموزی قرآن
۳۰ـ۱۴ اخبار
۴۰ـ۱۳ فیلم مستند
۰۰ـ۱۴ کانون خانواده

برنامه‌دوم تلویزیون ملی

دوشنبه

۳۰ـ۱۹ سلام شاهنشاهی‌و اعلام برنامه
۳۴ـ۱۹ اخبار
۴۰ـ۱۹ کانون خانواده
۰۵ـ۲۰ برنامه ثقالی
۳۰ـ۲۰ مبارزان
۳۰ـ۲۱ اخبار
۰۵ـ۲۲ غرورو تعصب
۳۰ـ۲۲ فیلم مستند

برنامه آموزشی

قسمت‌دوم‌برنامه دوشنبه

۰۰ـ۱۷ مکالمه آلمانی
۱۵ـ۱۷ علوم اول‌راهنمائی
۳۵ـ۱۷ شیمی سال چهارم
۵۵ر۱۷ برنامه مذهبی
۰۵ـ۱۸ طبیعی چهارم
۲۵ـ۱۸ فیزیک چهارم
۵۰ـ۱۸ متم حساب سال چهارم
۱۰ـ۱۹ شیمی ششم
۳۵ـ۱۹ مثلثات ششم
۰۰ـ۲۰ زنگ تفریح
۱۰ـ۲۰ زمین‌شناسی سال ششم
۳۵ـ۲۰ فیلم آموزشی

قسمت اول‌برنامه سه‌شنبه

۵۵ـ۱۳ سلام شاهنشاهی‌و
۰۰ـ۱۴ نیایش‌سرود معلم
۰۵ـ۱۴ زبان انگلیسی
۲۰ـ۱۴ علوم سال دوم راهنمائی
۴۰ـ۱۴ مکالمه آلمانی
۵۵ـ۱۴ فیزیک سال ششم
۲۰ر۱۵ برنامه مذهبی
۳۰ـ۱۵ ترسیمی و رقومی ششم
۰۰ـ۱۶ شیمی ششم
۳۰ـ۱۶ برنامه کودکان

برنامه تلویزیون امریکا

دوشنبه

۰۰ـ۱۷ اخبار
۰۵ـ۱۷ دانیل بون
۰۰ـ۱۸ فیلم
۳۰ـ۱۸ دوربین (فیلم)
۰۰ـ۱۹ اخبار
۲۰ـ۱۹ لوکال‌فیل
۲۰ـ۱۹ فیلم
۰۰ـ۲۲ اخبار
۱۰ـ۲۲ مسابقه بوکس
۰۵ـ۲۳ فیلم
۳۰ـ۲۳ قلب مقدس

برنامه دوم

برنامه‌های موسیقی که بطریقه استریوفونیک از رادیو پخش میشود

دوشنبه

۰۰ـ۱۷ موسیقی کلاسیک از «بروکفیف»سیندرلا از «ساراسات»رومان آندوالوزا
۰۰ـ۱۸ موسیقی فیلم
۰۰ـ۱۹ بهترین‌آهنگهای‌روز
۰۰ـ۲۱ موسیقی کلاسیک ویزاسیون از « راخمانینف » کنسرتوبیانو شماره۳ از «بروکنر» سنفونی شماره ۳
۰۰ـ۲۳ موسیقی ایرانی
۳۰ـ۲۳ آهنگهای نیمه‌شب

لودر چرخ لاستیکی
فیات
مدل FIAT FR12C

لودر چرخ لاستیکی مدل FR12C بقدرت ۱۳۵ قوه اسب ۶ سیلندر ۲۰۰۰ دور در دقیقه با ظرفیت بیل ۳ ۳/۴ یارد مکعب
نماینده انحصاری ماشین آلات راه سازی و صنعتی و کشاورزی فیات
شرکت سهامی موتوربال
دروازه دولت ـ ساختمان فیات
تلفن ۲۸ـ۳۱۹۴۲۵
MOTOR BALL CO.

تازه چه خبر؟

شعرخوانی شاعر امریکائی

ویلیام استافورد شاعرمعاصر آمریکا وبرنده جایزه ملی‌کتاب که در حال حاضر بعنوان معلم در کالج لوئیز وکلمارک (پورتلند) و مشاورشعری‌کتاب‌خانه کنگره‌عهده‌دار است برای یک سلسله سخنرانی و شعر خوانی به تهران آمده است.

استافورد امروز دردانشگاه تهران وروزهای دوم و سوم‌به ترتیب در اصفهان و شیراز و در تاریخ ششم آبانماه درکانون فرهنگی انجمن ایران وآمریکا وروز هشتم آبان در دانشگاه ملی سخنرانی خواهد کرد.

شاعر آمریکائی همچنین ساعت ۶ر۳۰ بعد از ظهر روز هشتم آبان‌تحت‌عنوان «ادبیات‌ـ گلها و خارهای نظریات اجتماعی» در کانون فرهنگی انجمن ایران و آمریکا ـ عباس‌آباد ـ سخنرانی‌خواهد کرد.

ساعت ۸ر۳۰بعد ازظهر روز نهم آبانماه استافورد درکانون فرهنگی به خواندن بعضی از آثار شعری خود خواهد پرداخت.

«تبعیت‌ها» (۱۹۷۰) ، سفر در تاریکی (۱۹۶۲) ـ برنده جایزه ملی کتاب و «غرب‌کشور شما» (۱۹۶۰) از جمله آثاراو میباشند. اشعار وی در اغلب مجلات مهم آمریکائی منجمله «آتلانتیک» ، «هارپرز» ، «هودسون‌ریو» ، «پوئتری» ، «نیوریابلیک» ، منتشر شده است.

ستاره پرکار :

پوری بنائی برای شرکت‌در آخرین فیلمش عازم شهرضای اصفهان شد . پوری در سال جاری جزو پرکارترین ستاره های سینما بشمار میاید . (عیالوار ، فیلمی از پرویزنوری) نانجیب ، (از معینی) جهنم باضافه من (از فردین) ضربت شمشیر (فیلم مشترک ایران و ترکیه) زنبورک (فیلمی ازفرخ غفاری) عاصی(از دکترشیبانی) مهربان (منوچهر وثوق) تنها آقای محله (از داود اسماعیلی) ودر حدود پنج فیلم دیگر با کارگردانان مختلف که هنوز برای آنها نامگذاری نشده‌است از جمله فیلمهائی است که پوری بنائی در آن با نقش‌اول بازی دارد . باین ترتیب خانم بنائی باید برای پرداخت‌مالیات سنگینی آماده شود.

تی . دی . کی
با هرنوع ضبط صوت کاست، بخوبی کار میکند

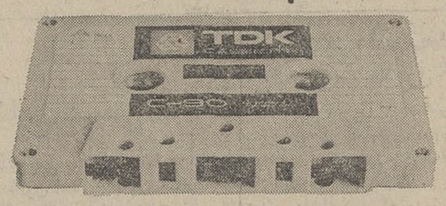

TDK CASSETTE C-60 C-90 C-120

آگهی استخدام

واحد کل عملیات‌کارخانه آریامهر تعدادی قطعه شناس (بنز ـ ماشین های روسی ماشین های سنگین که در ایران مونتاژ می شوند ، ابزار) برای خدمت در محل کارخانه استخدام می نماید متقاضیان میتوانند همه روزه با در دست داشتن برگ معافیت یا خاتمه خدمت و مدرک تحصیلی شناسنامه عکسدار ، چهار قطعه عکس باداره کاریابی این واحد واقع در ۴۵ کیلومتری جاده اصفهان ، شهرکرد مراجعه نمایند . م الف ۱۱۰۳۰

کاشی سعدی
پیشرو صنعت سرامیک ایران

Bank Bimeh Bazarganan
بیمه بازرگانان
بیمه

بانک من به حساب سپرده من
۷/۵ درصد بهره میدهد

من ، در بانک بیمه بازرگانان ، حساب «سپردهٔ ثابت» دارم و هر مبلغ ، مازاد بر احتیاج داشته باشم ، بحساب سپردهٔ ثابت می‌ریزم ، چون میدانم ، بانک من بموجودی حساب من ۷/۵ درصد بهره میدهد و این ، بیشترین بهره بانکی است که بحساب سپرده تعلق میگیرد .

پول من ، در حساب سپردهٔ ثابت بانک بیمه بازرگانان ، در جای امن و مطمئنی است ، این پول ، علاوه بر اینکه با ۷/۵ درصد بهره منظم بانکی ، مرتباً اضافه میشود ، برای من ، نزد بانک، بطور روزافزون تأمین اعتبار میکند و من با استفاده از این اعتبار میتوانم در موارد لزوم تا ۸۰ درصد مبلغ سپردهٔ خود را از بانک دریافت کنم .

بانک من
بانک بیمهٔ بازرگانان
((ب.ب.ب. بانک))

پذیرش دانشجو خلبانی

نیروی هوائی شاهنشاهی با شرایط زیر دانشجو جهت دانشکده خلبانی استخدام مینماید

الف ـ شرایط نام نویسی

۱ـ تابعیت دولت شاهنشاهی و متدین بیکی از ادیان رسمی کشور (اسلام ـ مسیحی ـ کلیمی ـ زرتشتی).

۲ـ دارا بودن حداقل دیپلم کامل متوسطه رشته های (ریاضی ـ طبیعی ـ ادبی).

۳ـ قبولشدن از معاینه جسمی و آزمایش استعداد خلبانی و داشتن حداقل قد ۱۶۱ سانتیمتر

۴ـ حداکثر سن ۲۴ سال و برای کسانیکه خدمت زیر پرچم را انجام داده‌اند ۲۵ سال‌میباشد

۵ـ نداشتن همسر و کسان تحت‌تکفل .

ب ـ مدت تحصیل

حداقل مدت تحصیل در دانشکده دوسال‌در داخل و یا خارج از کشور میباشد.

حقوق و مزایا :

۱ـ دانشجویان درسال یکم حداکثر تا ۸ ماه ماهیانه ۷۷۰۰ و بلافاصله پس از آغاز پرواز ۱۳۹۵۰ ریال و در سال دوم ماهیانه ۱۴۵۷۵ ریال ودر سال سوم ماهیانه ۱۵۲۰۰ ریال بعنوان‌حقوق وحق‌پرواز دریافت میدارند ضمناچنانچه‌دانشجویان برای تحصیل بخارج ازکشور اعزام شوند علاوه برحقوق‌و مزایای مذکور از فوق‌العاده تحصیل نیز استفاده خواهند نمود و هزینه زیست و پوشاک آنان نیز با نیروی هوائی شاهنشاهی میباشد .

۲ـ دانشجویانیکه دوره تحصیل راباموفقیت طی نمایند بدرجه ستواندومی مفتخر و اولین‌حقوق آنان معادل ۳۶۷۵۰ ریال میباشد .

داوطلبین‌میتوانند برای‌کسب اطلاعات‌بیشتر و ثبت نام با دردست داشتن فتوکپی گواهینامه تحصیل عین شناسنامه (بفرم جدید عکس‌دار)و۲۲ قطعه‌عکس ۴×۳ قاتامین احتیاج‌همه روزه ازجمله روزهای پنجشنبه و جمعه صبحها از ساعت ۸الی ۱۲ بفرماندهی آموزشهای هوائی واقع در خیابان تهران‌نو ایستگاه فرودگاه مراجعه نمایند .

نیروی هوائی شاهنشاهی

آ ـ ۵۳۵۱۲

انتقاد

ماتهران را نمی شناسیم

ما تهران را نمی شناسیم ، اینرا صادقانه اعتراف کنیم که این شهر بزرگ و پرجمعیت را خوب نمی شناسیم و از مردم ، از گوشه و کنار این شهر ، کمابیش غافل می مانیم .هرکس بفراخور شغلی که دارد ، در حوزه‌ای محدود اسیر است . حوزه شغلی ، حوزه تفریحات و دائره آدمهائی که دائما با آنها در تماس است .

وداوری هرکس درباره تهران وتهرانیان به مرزهای شغلی و مشغله های ذهنی او محدود می شود . اما گاهی بایدازپوسته‌ای که عادت ها گردا گردمان می تنیدبدرآئیم ، چرا که فراتر از مرز هائی که فکر می کنیم خبری نیست بسیار خبرهاست . که باید شنیده شود . وبسیار چیز ها که باید دید . بمناسبتی چند شب بایکی از دوستان بدیدن ترنابازی می رفتیم که بمناسبت ماه رمضان در قهوه‌خانه های معتبر جنوب شهر رواجی تمام دارد .

از آنچه که بازی دقیق و حساب شده ترنا به عنوان یك‌پدیده اجتماعی بمن آموخت حرفی نمی‌زنم که درباره آن لابد در همین روزنامه به تفصیل خوانده‌اید اما آنچه که مرابه‌نوشتن این یادداشت وادار کرد ، «ادب» مردم جنوب شهر است و اینجا من ادب را مجموعه‌ای از آداب و رسوم و فرهنك وشیوه رفتار و زندگی آنان آوردم .

نخست به پاتوق‌اشاره کنم، مردان‌یك حرفه‌معمولا یك‌قهوه‌خانه را پاتوق خود می کنند مثلا بنایان یا آهنگران گردهم می‌آیند و در این پاتوق ، همه حرفها درباره آن حرفه‌است ، از خبر ها گرفته تا بحث ونقل وپرس و جو از کارکسان و هرکه را که از این جماعت بخواهی در این پاتوقها می توان از او خبر گرفت . اما در این جمع ، آنچه که خیلی مهم است ، خبر گرفتن ازحال غایبان است و احوالپرسی از حاضران ، گله‌ها ، درددل ها ، که اینجا میشنوی آزادانه و بیشتر در حول و حوش حرفه‌است در اینجا نخوت و تکبر کم می‌بینی ، تازه بدوران رسیده رازود سرجایش می نشانند ، احترام به پیش کسوت و بزرگتر درسها می آموزد و از هر چیز باحرارت سخن گفته می شود و رفتار با شدت وحدت توام است .

این مردمان ساده که ظاهر آرامشان شما را گول می زند ، همواره آتشفشانی درخود پنهان دارند. باید خیلی مواظب رفتارت باشی تابه مقدسات آنها توهین‌روانداری و این‌راهر ایرانی اصیل مراعات می کند . این مردم فرهنگی دارند که‌خود آنرا ساخته و پرداخته‌اند .

بین خود نقاشانی دارند که برایشان روایات مذهبی و افسانه های حماسی را تصویر می کنند ، شاعرانی دارند که برایشان غزل‌سوزناك یامصیبت‌نامه میسرایند ، غزلخوان دارند که برایشان گاه وبیگاه میخواند خواه درقهوه‌خانه، خواه درکوچه باغها، ملای راهنما دارند و نقال افسانه‌گو رمال آینده بین و پیر نصیحتگر .

اینان دنیائی دارند که خود آنرا ساخته‌اند و بدان عشق می ورزند . تابلوی مدیرو قوللرو بلوکی فربرایشان با ارزش است ، هیچگاه از دیدن آن خسته نمی شوند .

تئاتر لاله‌زار آنها را می خنداند . سیاه بازی به آنها شیرین زبانی و چالاکی می آموزد . فیلم فارسی سرگرمشان می کند .

شما در این فرهنك در بسته که رسوخ می کنید ، مردمان وابسته به این فرهنك را می‌شناسید آنوقت دیگر تعجب نمی کنید چرا او هنر رسمی بالای شهری رانمی پذیرد . او بقدرکافی سیراب است وهمه چیزش را دارد. هنربالای شهری هنررسمی است و هنررسمی نماینده زندگی خاصی است که مرد جنوب تنها خبرش را می شنود یا از کنار آن رد می شوداگرمرد جنوب ازباله واپراسردر نمی آورد عجبی نیست ، بالای شهری هم از ترنا و قاب وکفترپرانی و سیاه بازی وزندگی خاص جنوبی ها بدور است و بیشتر ناآگاه .

بالای شهری حتی‌باتقلید سنت های جنوبی نمی تواند با آن صمیمی واخت باشد وسائل روابط جمعی در این میان رابطه‌ای شده است بین این دو فرهنك و من دعا می کنم که جانب یکی را آنقدر نگیرد که دیگری را بخاك سیاه بنشاند .

شاید در فرصتی دیگر درباره این دو فرهنك باهم درددل کردیم .

آگهی حراج

بانک سپه دو دستگاه اتومبیل مرسدس بنز ۱۹۰ مدل ۱۹۶۴ به شماره شهربانی ۳۵۵۱۳ مشهد و ۳۴۵۳۱ تهران را از طریق حراج عمومی بفروش میرساند .

طالبین میتوانند در ساعت ۳بعداز ظهر روز چهارشنبه دهم آبانماه سال جای درمحل پارکینگ اداره مرکزی بانک واقع در خیابان سپه مراجعه فرمایند .

بدیهی است حق‌حراج عهده خریدار میباشد و بانک درد یا قبول پیشنهادات مختار است.

بانک سپه
۱ـ۲ آ۵۲۱۶۸

آگهی استخدام سپاهیان دانش

اداره آموزش و پرورش منطقه بندر لنگه از سپاهیان دانش منقضی خدمت دختر و پسر آموزگار استخدام می نماید .
اداره آموزش و پرورش بندرلنگه
آ۳۸۳۸

آگهی مناقصه شماره ۱۹۰۰ر۵۱

راه‌آهن دولتی ایران دو قلم (هفتصد عدد) شیرو فلکه چهارپنج مخازن واگنهای آلمانی و آمریکائی مورد نیاز را برطبق مشخصات و نقشه و شرایط مربوطه .سی‌اندآف یکی از بنادر ایران (خرمشهر یا شاهپور) یا مرز جلفای ایران یا ایستگاه راه‌آهن مرز ایران و ترکیه از طریق مناقصه خریداری می نماید .

داوطلبان شرکت در مناقصه میتوانند‌درساعت اداری جهت‌دریافت اسناد مناقصه باداره کل کارپردازی مراجعه نمایند . شرکت کنندگان درمسابقه باید مبلغ چهل‌هزار(۴۰۰۰۰)ریال‌به‌عنوان‌سپرده‌شرکت‌درمناقصه به صندوق راه‌آهن پرداخت‌و رسید صندوق یا معادل آن ضمانت‌نامه بانکهای مجاز ایران که لااقل دو ماه اعتبار از تاریخ مناقصه داشته باشدبه ضمیمه پیشنهاد خود تا ساعت ۹ صبح روز ۱۰ر۰۴ر۵۱مطابق با ۲۵ دسامبر ۷۲درصندوق پیشنهاد ها واقع در اداره کل‌کارپردازی بیاندازند . پیشنهاد های واصله ساعت ۱۰ همان روز باز و قرائت خواهد شد . حضور پیشنهاد دهندگان یا نمایندگان مجاز آنان در جلسه مناقصه آزاد است و راه‌آهن در رد و یا قبول هر یک یا تمام پیشنهاد ها مادامی که قرارداد مبادله نشده است جزا و کلا مختار میباشد به پیشنهاد فاقد سپرده و مشروط و مبهم و پیشنهادی که بعد از موعد مقرر برسد ترتیب اثر داده نخواهد شد سپرده برنده و حائز حداقل درجه دوم مناقصه نگهداری و در صورت استنکاف از انجام معامله بدون هیچگونه تشریفات بنفع راه‌آهن ضبط خواهد گردید و پرداخت مالیاتی که در ایران نسبت به عواید حاصله از این معامله بنا به تشخیص وزارت دارائی تعلق میگیرد بعهده برنده یا برندگان مناقصه میباشد .راه‌آهن‌میتواند صدی بیست‌و پنج‌ازمیزان معامله را کسر یا اضافه نماید پیشنهاد های واصله ازکشورهائیکه با دولت ایران پیمان معاملاتی تهاتری دارند با شرایط مساوی حق تقدم‌خواهند داشت .

راه آهن دولتی ایران

چهل سال قبل درچنین روز

درده سال آینده برای طهران وشهرستانها چه‌آینده‌ای درپیش است ؟

در جشن دبیرستان فیروزبهرام پنج تن از خانم های‌فارغ‌التحصیل: ناهیده خانم خبیر ، پروین خانم خانلری ، عاطفه خانم منشی زاده، مهرانگیز خانم قریب و ملکه خانم دادگر بترتیب نطق هائی ایراد نمودند . هریک از نطق‌ها و بیانات آنها که تحت عنوان خیرمقدم، زن در تاریخ ایران ، کمال مطلوب ، تحصیل برای زن و مرد واجب‌است ایراد نمودند مورد توجه و تمجید حضار قرار گرفت . آخرین نفر خانم ملکه دادگر بود که تحت‌عنوان نظری به آینده صحبت کرد و ضمن نطق مشروح خود گفت : من که دختر محصله‌ای بیش نیستم‌هزاران امید و صدها آرزو در قلبم رامیافته حشمت دوره سیروس و عظمت‌عصر داریوش را خواهانم و تا آنجاکه قوه و ادراک من تجویز میکند منظره آینده را روشن میسازم.

سپس گفت : خانمها و آقایان بطور قطع تا ده سال دیگر این اتفاقات و پیش‌بینی‌ها انجام‌میشود:

۱ـ طهران پایتخت زیبائی‌خواهد شد و سکنه آن دو برابر میشود . ولایات و ایالات قشنگ و نیکو میشوند . ۲ـ در طهران و غالب ولایات برای آب لوله‌کشی میشود. ۳ـ جریانهای برق و الکتریک‌در۲۴ ساعت‌مهیاخواهد شد ، برای‌شب‌ها چراغ و برای روزها به بادبزن و طبخ واطو و جاروب‌منازل‌اختصاص خواهد یافت . ٤ـ غالب احتیاجات در خود مملکت آماده میشود و کارخانجات فراوان درسراسرمملکت تاسیس خواهد شد . ٥ـ خیابانها سمت و سنگفرش میشود . ٦ـ راه‌آهن شمال و جنوب در حدود خیابان گمرک وآخر خیابان پهلوی باهم تقاطع خواهد کرد . ۷ـ عده قشون کامل السلاح ما برسیصد هزار نفر و قوه احتیاط و ذخیره ما قریب یک میلیون خواهد بود . ۸ـ آن قسمت از آبها و رودهائی که بهدر میرود مورد استفاده واقع میشود . ۹ـ رود کارون ایالت خوزستان را آبیاری خواهد کرد.

چندین ماده دیگر نسبت بمسائل دیگر پیش بینی شده که مهمترین آن اینست : بیش از پنجهزار نفر درفنون‌مشخصه دکتر وفارغ‌التحصیل خواهیم داشت . مازندران رشک سویس ونیس‌خواهدشد. اونیورسیته و دارالفنون حقیقی در خود مملکت ما تاسیس میشود . تمام مملکت راه شوسه خواهد داشت . تبریز ، اصفهان ، یزد و کرمان مرکزصنایع خواهدشد. آبادی خراسان ومشهد حیرت‌آور خواهد گردید .

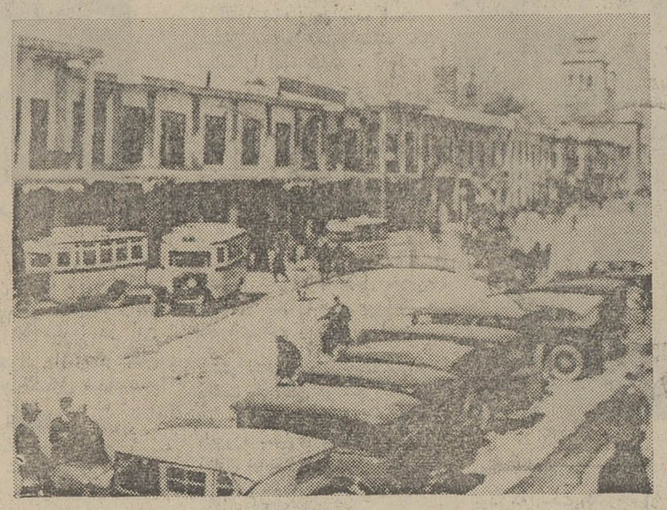

منظره‌ای از شهر تهران «خیابان‌ناصرخسرو» در دراوایل‌سلطنت اعلیحضرت رضاشاه‌کبیر

وقایع شیراز

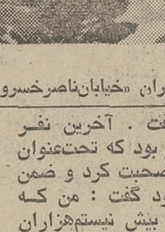

مرحوم مجید اهی

آقای آهی والی ایالت فارس در نقاط مهمه عرض راه از قبیل ایزد خواست ، آباده، دهبید وغیره همه جا متوقف و سرکشی‌وتحقیقات نموده و برای اصلاح امورجامعه طبق نیات ملوکانه بیاناتی کرد و بعد از بازدید تخت‌جمشید واردشیراز گردید .

روز بعد از ورود خودبلافاصله به بازدید تاسیسات پرداخت، لزوم اصلاحات بلدی و تنظیفات و امور خیازی و قصابی و میاه شهر را متذکر گردید و برای رفع کم‌آبی که مورد شکایت عموم اهالی شهر میباشد کمیسیونهائی تشکیل داد و چند روز قبل به قصر قمشه که محل قنوات نهر اعظم است باتفاق اشخاص خبره عزیمت کرد تابرای تامین آب شهر اقدامات لازم‌صورت گیرد .

موکب‌شاهانه عازم‌کردستان شد

اعلیحضرت همایونی پس‌ازمسافرت به نقاط مختلف آذربایجان عازم کردستان گردیدند و اولین شهری که ورود فرمودند سقز بود که در میان استقبال باشکوهی به‌این شهر تشریف فرما شدند .

انتخاب احکام جدید

آقای اعتمادالملک بسمت حکومت قم، آقای‌مظفرالملک بحکومت‌زنجان، آقای اعظم رکنی بحکومت گلپایگان و خونسار انتخاب و احکام آنها صادر و ابلاغ گردید .

نظر شوروی در باره تصمیم هیتلر

مسکو ـ روزنامه ایزوستیا تحت عنوان «صلح در خطر است» در سرمقاله خود راجع به‌خروج آلمان از جامعه ملل مینویسد : این واقعه مسلما یکی از علائم عمده شدت اختلافات بین‌المللی و حاکی است که اختلافات سیاسی داخلی امپریالیست‌ها بیش از پیش کسب شدت کرده است . آلمان فاشیست میخواست بوسیله خروج از جامعه ملل نیروی خود را نمایش بدهد ولی ضعف سیاست‌خارجی وتنهائی خود را نمایش داد . عدم ثبات و استحکام در سیاست‌داخلی‌اختلافاتی در داخله اردوی فاشیستها تولید کرده و البته با این اوضاع صلح بیش از پیش در معرض تهدیدجدی واقع میگردد .

ایزوستیا سپس مینویسد : خروج آلمان از جامعه ملل حاکی از ورشکستگی کامل جامعه است که از مقاومت در مقابل تهدیدی که متوجه صلح است عاجز میباشد . فاشیزم آلمان که از شرکت در کار های کنفرانس خلع سلاح امتناع میورزد بدین وسیله میخواهد بگوید مصمم شده است در طریق تهیه مقدمات و جنگ که شرط اول آن تکثیر تسلیحات است وارد بشود. میثاق چهار دولت در معرض لطمه قرار گرفته و اقدام آلمان فاشیست صلح را بماجرا های فوق‌العاده خطرناکی تهدید میکند .

اظهارات وزیر خارجه آلمان

برلن ـ بارون فن نورات وزیر خارجه آلمان در ملاقات با مخبرین جراید گفت : موقعیکه آلمان با تمام قوای خود ساعی بودکه روی‌اساس تساوی حقوق خلع سلاح صورت واقعی بگیرد ، سایر دول موضوع خلع سلاح را آلت بازی قرار داده بودند واینکه‌می‌پرسید آیاچه‌خواهد شد ؟ جواب این سئوال با آلمان نیست ، جواب آنرا بایستی سایر دول بدهند . خروج آلمان نمیتواند مانع عملیات کنفرانس خلع سلاح شود زیرا که آلمان خلع‌سلاح‌شده و تفاوت فوق‌العاده‌ای بین‌تسلیحات آلمان و سایر دول موجود است ، سایر دول دیگر احتیاج ندارند که در باب یک خلع سلاح ثانوی‌آلمان مباحثه نمایند بلکه موظفند درباب خلع سلاح خود مذاکره نموده تصمیم بگیرند .

(نقل از اطلاعات‌اول‌آبانماه ۱۳۱۲)

احمد احرار

تهران در ایران

ـ۲۷۰ـ

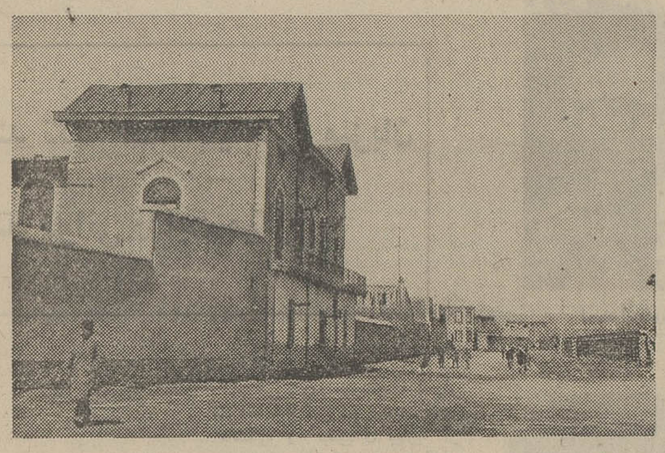

گوشه‌یی از شهر کابل

«نایب‌السلطنه» گوآنکه قلبا با میهمانان آلمانی خود همراه بود نمیخواست‌برخلاف جریان ورود آلمانی‌ها را مشروحا به‌کابل گزارش کرد و «امیر حبیب‌الله‌خان» نیز در جواب‌تاکید کرد وسایل‌پذیرایی میهمانان از هرجهت فراهم شود و آنها را تادستو ثانوی در هرات نگهدارند .

امیر تصمیم داشت قبل از روبروشدن با آلمانیها ، «لرد هاردینگ» نایب‌السلطنه هندوستان را از موضوع مطلع‌سازد و در حقیقت بی‌آنکه آلمانیها را ازخود رنجانیده یا مایوس کند با دولت انگلیس تماس‌بگیرد و طرفین را تا روشن‌شدن سرنوشت جنگ سرگرم نگهدارد .

ورود میسیون آلمانی به افغانستان طبعا برای مقامات انگلیسی و مخصوصا نایب‌السلطنه هندوستان نگران‌کننده بود . بهمین جهت دولت انگلیس اقدامات سریعی را آغاز کرد تا اولا مرز ایران وافغانستان را بیش از پیش تحت مراقبت قرار داده و از نفوذ عوامل آلمانی به خاک افغانستان جدا ممانعت کند . ثانیا امیر افغانستان را اکیدا از همکاری با آلمانیها برحذر بدارد .

«نیدرمایر» و «فون‌هنتیگ» در هرات رفته رفته متوجه دفع‌الوقت افغانها شدند و باآنکه از پذیرایی‌و احترام خاصی‌برخوردار بودند تصمیم گرفتند هرطور شده‌خود را از آن بازداشت آبرومندانه خلاص کرده به کابل برونـد .

در کابل ، میسیون آلمان با تشریفات رسمی‌مورد استقبال قرار گرفت. مستشاران ترک که پیش از شروع جنگ برای سازمان دادن ارتش افغانستان به آن کشور دعوت شده بودند با فینه‌های قرمز به پیشواز آمدند و رژمیی که ترتیب داده بودند با سروصدای زیاد برگزار شد و سرانجام میهمانان را به اقامتگاهشان راهنمایی کردند .

برای اقامت آلمانی‌ها قصر بربرشاه اختصاص یافته بود و این احترام خاصی درحق ایشان محسوب میشد بااینحال پس از چند روز که از اقامت آنها در کابل گذشت دریافتند امیر از پذیرفتنشان طفره میرود و بعلاوه ، کلیه حرکات و رفت و آمدهای اعضای هیات تحت کنترل‌و مراقبت شدید قرار دارد .

علیرغم احترامات ظاهری که ازطرف حکومت افغانستان در باره هیات آلمانی مرعی میگشت و احساسات دوستانه‌یی که مردم نسبت به آنها بروز میدادند ، هیات نمیتوانست مدتی نامحدود به‌انتظار ملاقات با «امیر حبیب‌الله‌خان» بماند . این‌معطلی از یکسو به‌هدف ماموریت هیات‌لطمه میزد و از سوی دیگر منافی با شئون و تعارفات دیپلماسی بود .

آلمانی‌ها در قبال این وضع زبان به اعتراض گشودند و برای‌امیر پیغام‌دادند که امپراتور و دولت آلمان رفتار حکومت افغانستان‌را خصمانه تلقی خواهند کرد و ادامه این وضع احتمالا عواقب‌ناخوشایندی دربر خواهد داشت . ولی این پیغام ، عکس‌العمل منفی به‌بار آوردو محدودیت‌های تازه‌یی برای اعضای هیات برقرار شد .

وقتی کار بدینجا کشید ، آلمانیها چاره‌یی جز آن ندیدند که بعنوان اعتراض نسبت به رفتار حکومت ، اعتصاب غذا‌اعلام کنند. هرچند که خبر این وقایع از چهار‌دیواری قصر بابرشاه ـ اقامتگاه هیات نمایندگی آلمان ـ فراتر نمیرفت و اهالی کابل از آنچه درون قصر میگذشت اطلاعی نداشتند ولی انعکاس‌قضایا در بین‌اطرافیان امیر دودستگی و اختلاف‌نظر عمیقی بوجود آورده بود . برادر امیر و یکی از پسران وی‌که‌احساسات‌موافقی‌نسبت به‌آلمان‌وعثمانی داشتند در راس گروهی از زعمای قوم و روسای طوایف زمزمه‌هایی درانتقاد ازطرز عمل حکومت در قبال میهمانان آلمانی‌آغاز کردند و «امیر حبیب‌الله‌خان» را برای تجدیدنظر در رویه خود تحت فشار قرار دادند .

جدول کلمات متقاطع

شماره ۵۴۷۱ — طراح جدول ف ـ جلوه

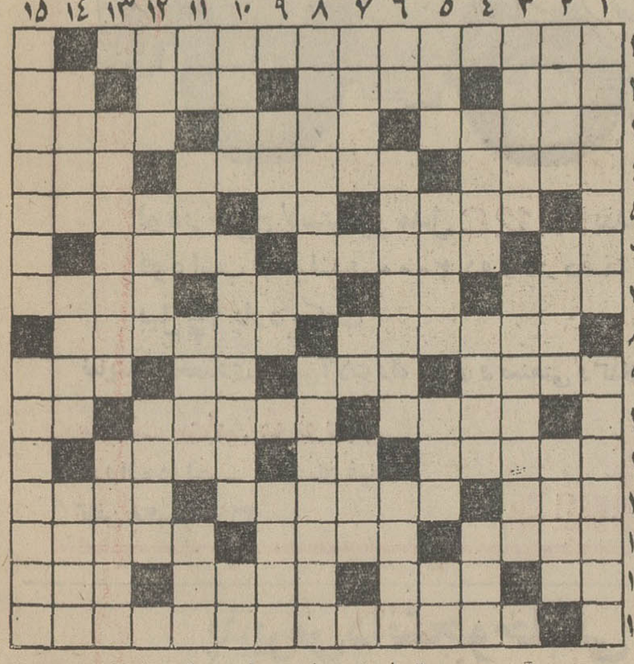

افقی :

۱ـ از آثار آناتول فرانس ۲ـ بالای پا ـ ازاتومبیلهای بزرگ ـ مرکب ـ برسر آن میروند و جان فدا میکنند ۳ـ چون‌همراه پرهیز باشد موجب تیز شدن آتش‌اشتیاق شود ـ موش خرما ـ بجای اسم می‌نشینند ٤ـ مرتبه ـ برای نجات هم می‌بندند ـ خوردنش پول زیاد میخواهد ٥ـ ازگلها ـ واحد شیرین کام ـ این نیز در مغز آن می‌نشیند ٦ـ تکرار یک حرف ـ لذیذ و دلچسب ـ از بهشت های جدید الاحداث ۷ـ یکی از ایام ـ از آن‌طرف پشت است ـ هیچ‌زنی‌چشم‌دیدارش را ندارد ـ مکان ۸ـ مکمل‌دله ـ سیرکجا داند چه دردی است ۹ـ دم در کشیدن ـ خالص ـ علامت‌نداشتن و نبودن ـ رنگ انگلیسی ۱۰ـ هلال ماه صفر را درآن دیده‌اند ـ دردناک و اندوهگین ـ ضمیری است ۱۱ـ از آهنگسازان معروف فرانسه در قرن‌نوزده وبیست ـ ازپوستهای‌گرم و نرم ـ گیاهی طبی ۱۲ـ دهلیز میان دهان و معده ـ غریزه‌جنسی دراصطلاح روانشناسی‌مدرن ـ اگرشاه‌توت نباشد با آب زرشک می‌برند ۱۳ـ حیای گربه را با گشودن و بستن در آن آزمودند ـ پنجره بالارو ـ التزام دهنده ۱٤ـ آدم بی‌پا ـ ورق برنده ـ اندیشه‌کردن ـ لقب فرمانروایان هندی ۱٥ـ نویسنده قوزک پا .

عمودی :

۱ـ در این مسابقه بهرکه آخر شود جایزه میدهند ـ کسی‌را از خودنمی‌رنجاند ۲ـ قائم‌مقام مادر ـ تازه به بازار آمده ـ پست ۳ـ از شهر های باستانی ـ موسس سلسله آل‌زیار ٤ـ سازنده آن نیز از هنرمندان است ـ همدم و هم‌صحبت ـ از قطعات معروف ٥ـ غده اشک آسمانی ـ از مقدمات عشقبازی ـ رسیدن ـ مقدمه امراض ٦ـ حرف نفی ـ خواب‌آلوده ـ مددکار ۷ ـ از بیماریهای اقتصادی ـ جنس قوی‌تر ـ بوسیله روزنامه و رادیو تلویزیون کسب می‌کنند ۸ـ برای شکار کردن جای مناسبی است ـ زندگی کردن در کنار همدیگر ۹ـ رنگ تر و تازه ـ از مجلات مد فرنگی ـ معبد عظیم و معروفی داشت‌که از عجایب بود ۱۰ـ از وسائل کوفتن ـ مال آنکه زر درترازو دارد بیشتر است ـ فلزی‌است ۱۱ـ پایه ـ ظرفی برای روغن و امثالهم ـ انبار بزرگ‌غلات ـ آشکارا ۱۲ـ دکتر میگیرد ـ اهل ارمنستان ـ حدیثش را از مجمل خوانده‌اند ۱۳ ـ روزگاری به تیغه شمشیربسته بود ـ تهمت زدن ۱٤ ـ از رمانهای وطنی ـ نوعی فرش ارزان ـ سر و کارش با برنج و روغن و حبوبات بود ۱٥ ـ از انواع بازی بیلیارد ـ ماده حیاتی و لازم برای بدن که در بسیاری مواد موجود است.

حل جدول شماره ۵۴۷۰

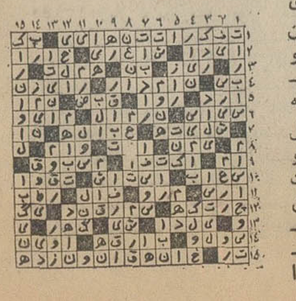

تاریخ ۴۵ر۷ر۵۱
شماره ۴۹۶۲

آگهی اداره کل منابع طبیعی

اداره کل منابع طبیعی ناحیه یك طبق تشخیص مامورین مربوطه مستند به قسمت اول ماده ٥٦ قانون اصلاح قانون حفاظت و بهره برداری از جنگلها و مراتع کشور محدوده پلاك شماره چهارصد وچهل وشش اصلی موسوم به مزرعه بیدك واقع در بخش ۹ قم را بحدود و مشخصات کلی مندرج در پرونده‌ثبتی (باستثنای یك باب استخر و یك قطعه باغ بمساحت تقریبی پنجهزار متر مربع) مشمول ماده اول قانون ملی شدن جنگلها و مراتع و جزو منابع ملی اعلام مینماید . کسانیکه باین تشخیص اعتراض دارندمیتوانند اعتراض خود را با ذکر دلیل و مستندات ظرف مدت یکماه از تاریخ انتشار آگهی بدفتر اداره کل منابع طبیعی ناحیه یك واقع در خیابان میکده کوچه‌ابرار یا اداره منابع طبیعی اراك و یا اداره منابع طبیعی قم تسلیم و رسید دریافت دارند تا جهت طرح به کمیسیون ماده٥٦ارجاع گردد .

بدیهی است اعتراضاتیکه خارج از مهلت قانونی مذکور واصل گردد قابل ترتیب اثر نخواهد بود . م الف ۱۱٥۱۰
اداره کل منابع طبیعی ناحیه یك
۱ـ٥۴۳۸٤

آگهی مناقصه

دانشکده صنعتی «پلی‌تکنیك تهران»به منظور اصلاح ضریب قدرت برق دانشکده احتیاج‌به نصب تاسیسات خازن اتوماتیك دارد تا بتواند ضریب قدرت دوشبکه ٤۰۰ و ۷٥۰ کیلوواتی برق رادرهرمورد از کسینوس فی٦٥ر۰به ۹۹ر۰ برساند که از طریق مناقصه و از محل اعتبار سازمان برنامه خریداری خواهد شد .

باید هریك از پیشنهادات ٤۰۰ و ۷٥۰ کیلووات بطورجداگانه تهیه و تنظیم شود . پیشنهاد دهندگان با مراجعه به دفتر طرح وبرنامه های دانشکده صنعتی واقع در خیابان شیراز می‌توانند صورت و مشخصات تاسیسات فوق را دریافت کرده و بانضمام ضمانت‌نامه بانکی معادل پنج درصد قیمت کل بهاء پیشنهادی، درپاکت لاك و مهر شده به دفتر دانشکده صنعتی تسلیم کنند .

بهاء پیشنهادی میبایستی شامل قیمت کل دستگاه «سی . اف . اف .بادر جنوب و جلفا و یا تهران» و هزینه نصب آن به ارزویا ریال باشد و تاریخ تحویل و دوران تضمینی آن نیز ذکر شود. هزینه هرگونه تخریب و تعمیر ساختمانی و بکارانداختن‌دستگاه مورد نیاز ، تا مرحله بهره‌برداری بطور کلی بعهده پیشنهاد دهندگان می باشد . تاریخ قبول پیشنهادات به مدت یکماه از تاریخ اول آبانماه الی روز سی‌ام آبانماه سال ۵۱ ده صبح خواهد بود و کلیه پیشنهادات در جلسه‌ای در ساعت یازده روز سی‌ام آبانماه ۵۱ با حضور اعضاء کمیسیون مناقصه باز و قرائت خواهد شد .

حضور پیشنهاد دهندگان در جلسه کمیسیون مناقصه آزاد خواهد بود . به پیشنهادات مبهم و مشروط و ناقص و همچنین پیشنهاداتی که فاقد برك سپرده ویا بعدازموعد مقرربدفترداشکده برسد ترتیب‌اثر داده نخواهد شد .

کلیه عوارض و مالیات و حق‌الدرج آگهی وسایر هزینه‌های مربوطه به عهده برنده مناقصه خواهد بود و دانشکده صنعتی درردیك ویا کلیه پیشنهادات مختار است .

رئیس دانشکده صنعتی «پلی تکنیك تهران»
آ۵۴۲۷۸

آگهی استخدام مهندس وتکنسین

بقیه از صفحه اول

... تکمیل کادر فنی خود به یکنفر مهندس برق یا میکانیك و یکنفر تکنسین مجرب مسلط بزبان ایتالیائی احتیاج دارد که برای دوره تخصصی بایتالیا اعزام و در کارخانه قزوین مشغول کار شوند .

داوطلبانی که به زبان انگلیسی نیز آشنا باشند حق تقدم دارند .

صبحها با تلفن ٦٦۳٥٤٤ تماس حاصل فرمائید .
م الف ۱۱۳٥۷ ۱ـ۲ ۱ـ۵۴۳۸۰

آگهی تجدید مناقصه شماره ۷٦٥ر۵۱

راه‌آهن‌دولتی ایران مقدار ۸۰ تن سیم مفتول چهار میلیمتری نرم سیاه موردنیاز را برطبق مشخصات و شرایط مربوطه .

از طریق تجدید مناقصه تحویل تهران انبار مرکزی ۵ بهره‌برداری خریداری می نماید .

داوطلبان شرکت در مناقصه می توانند در ساعت اداری جهت دریافت اسناد مناقصه باداره کل کارپردازی مراجعه فرمایند شرکت کنندگان در مناقصه باید مبلغ یکصد هزار ۱۰۰۰۰۰ ریال به عنوان سپرده شرکت در مناقصه به صندوق راه‌آهن پرداخت و رسید صندوق یا معادل همان مبلغ ضمانت‌نامه بانکی صادر یکی از بانکهای مجاز ایران که لااقل یکماه اعتبارداشته باشد بضمیمه پیشنهاد خود تاساعت ۹ صبح روز ۱٦ر۱۰ر۵۱ در صندوق پیشنهاد ها واقع در اداره کل کارپردازی بیاندازند پیشنهاد های واصله ساعت ده روز مزبور باز و قرائت خواهد شد. حضور پیشنهاد دهندگان یا نمایندگان مجاز آنها در جلسه مناقصه آزاد است وراه‌آهن دررد ویا قبول هریك یا تمام پیشنهاد ها مادامی که قرارداد مبادله نشده است جزاو کلامختار می باشد . به پیشنهاد فاقد سپرده و مشروط ومبهم و پیشنهادی که بعد از موعد مقرر برسد ترتیب اثر داده نخواهد شد سپرده برنده اول ونفر دوم مناقصه نگهداری و در صورت استنکاف از انجام معامله بدون تشریفات به نفع‌راه‌آهن ضبط خواهد شد . مالیات متعلقه و هرگونه عوارض دیگر بعهده برنده مناقصه می باشد . راه‌آهن می تواند تاصدی بیست وپنج از میزان معامله کسر یا اضافه نماید . م الف ۱۱٥۱۱

۱ـ۲ آ۵۴۳۹٤ راه‌آهن دولتی ایران

آگهی انتشار تمبر

وزارت پست و تلگراف و تلفن باطلاع عموم میرساند به‌مناسبت هفته کودك یك سری تمبریادگاری در سه قطعه ۲و۲و٦ ریالی که در چاپخانه دولتی ایران به چاپ رسیده در روز نهم‌آبانماه ۱۳٥۱ بانتشار گذارده خواهد شد .

۱ـعلاقمندان به جمع‌آوری تمبر های یادگاری می توانند از اولین ساعات اداری روز مذکور در کلیه باجه های مناطق پستی تا ۲٥ سری خریداری نمایند کسانی که بیش از این تعداد نیازمند باشند بایستی تقاضای کتبی و بهای تمبر مورد نیاز خود را تا روز قبل از انتشار بمدیریت کل پست تهران و حومه تسلیم دارند، به درخواست متقاضیان پس از موعد مقرر ترتیب اثر داده نخواهد شد .

۲ـمدت اعتبار پستی تمبرهای مذکور ازتاریخ انتشار شش ماه می‌باشد چنانچه پس از انقضای این مدت درروی مرسوله‌ای الصاق گردد آن مرسوله بدون تمبر تلقی خواهد شد ، ضمنا تمبر مذکور در اولین روز انتشار بامهر روز در تهران و مراکز استانها ممهور شده و مهر آن در پایان روز انتشار معدوم خواهد شد . م الف ۱۱٥۰۹

آ۵۴۳۸٦

گزارش درس جامعه شناسی روستائی

«جامعه شناسی‌روستائی» عنوان درسی است که‌بتازگی در دانشگاه تهران تدریس میشود و درنیمسال تحصیلی جاری، تدریس انرا اقای دکتر خسروی بعهده دارد.

با توجه به جالب بودن محتوای درس و مسائلی که در ان مطرح میشود، گزارشی از این کلاس‌تهیه شده است که میخوانید:

در ابتدای درس، استاد «ده» را بعنوان مبحث این ساعت اعلام میکند و از دانشجویان میخواهد که آنرا تعریف کنند.

دانشجوئی میگوید :معمولا ده عبارت از جای کم جمعیتی است‌که تولیدات‌ان، محصولات کشاورزی است و روابط اجتماعی اهالی ان نیز با یکدیگر صمیمانه و نزدیک است.

دانشجوی دیگری در تکمیل این تعریف میگوید : وجه مشخص دیگر ده‌اینست که سنت‌ها در ان قویتر از شهرهاست و دانشجوئی تعریف دیگری ارائه میدهد و میگوید : «ده عبارتست از کوچکترین واحد تقسیمات کشوری.»

خود استاد تعریف را کاملتر بیان میکند : «ده عبارت از محل زندگی و اجتماع گروهی ازخانواده‌هاست که مشتمل بر چند واحد کار زارعی است ویا آنکه‌محل کسب و کار است و زارعت در آن رونقی ندارد.

دانشجو ـ دهاتی که بجای کشاورزی، کسب و کار در آن رواج دارد در کجای ایران واقعند؟

استاد ـ اینگونه دهات بیشتر در حاشیه کویرکه‌با مشکل کم ابی روبرو هستند وجود داردکه‌مردم آن‌گرایش به صنایع دستی و قالی‌بافی دارند تاکشاورزی، همینطور بر کناره های خلیج فارس که ماهیگیری محلی، بیشتر از کشاورزی رواج دارد.»

اما نکته مهم اینست که وضع اهالی دهات از همه نظر مثلا پوشاک وخوراک و از همه مهمتر از نظر فرهنگ با شهرنشینان فرق دارد و در اینجاست که باید ببینیم فرهنگ چیست؟

دانشجو ـ فرهنگ‌مجموعه آداب و رسوم و سنت های جامعه است.

استاد ـ البته‌این‌تعریف‌درست است، ولی انکلوساکسونها تعریف جامع تری از فرهنگ دارند که چنین است : مجموعه اموری که به مسائل معنوی انسان میپردازد فرهنگ است و آنچه که به امور مادی بشر توجه دارد، تمدن خوانده میشود. حال باید بدانیم که فرهنگ مجموعه‌ای از معیار ها و ارزشهائی است که تداوم داشته باشند واین ارزشها و معیارها در روستا با شهر تفاوت دارد : مثلا ادب ساکنین دهات ایجاب میکند که روزی چندین مرتبه بیکدیگر سلام کنند حال انکه برای شهرنشینان یک چنین رفتاری تمسخر امیز است و طبیعی است که سمبل‌ها و ارزشهای یک روستائی را شهر در خود مدفون ساخته و ازبین‌میبرد.

استاد پس از این مطلب، بذکر طبقه بندی روستا های ایران می‌پردازد ومیگوید : معمولا جامعه شناسی روستائی نقاط کمتر از۵۰۰ نفر جمعیت را دهک میناماند که تعداد انها در مملکت ما ۵۹ هزار دهک است با ۳۰ درصد از کل جمعیت، بعد ده است که جمعیتی بین ۵۰۰ تا ۵۰۰۰ نفر دارد، در مرحله سوم شهرکها هستند که بین ۵۰۰۰ تا ۱۴۰۰۰نفر جمعیت دارند و فعالیتهای خاص اقتصادی در انها وجود دارد.

دانشجو ـ فعالیتهای خاص اقتصادی‌در شهرک‌ها چیست؟

استاد ـشهرک هااصولا نقاطی کشاورزی هستند که بیش از ۳۵ درصد جمعیت شاغل آنهادربخش کشاورزی و استخراج معادن فعالیت دارند بعبارت دیگر جمعیت شاغل کشاورزی درشهرکها از شاغلین دیگر بیشتراست و میتوان گفت که فعالیتهای اقتصادی شهرک‌ها صرفا عبارت از کشاورزی است.

در همین اثنا زنگ میخورد.

گفتگو با رئیس دانشکده پلی تکنیک تهران

در آینده، دانشجویان بیشتر و رشته‌های تازه خواهیم داشت

۴۰ دختر در رشته های سنگین مهندسی تحصیل می کنند

بمنظور آشنائی با فعالیت های علمی و آموزشی دانشکده پلی‌تکنیک و برنامه های این مرکز علمی در آینده، با آقای دکتر کیوان‌نجم‌آبادی رئیس‌این دانشکده گفتگوئی‌داشتیم که‌می خوانید.

سئوال میکنم : چه برنامه هائی برای گسترش‌کمی وکیفی پلی‌تکنیک قرار است بمرحله اجرا درآورید؟

دکتر نجم‌آبادی

دکتر نجم‌آبادی : از نظر توسعه کمی با توجه باینکه در طول برنامه پنجم عمرانی‌تعداد دانشجویان مملکت از ۹۸هزار نفر در حال حاضر، به ۱۹۰ هزار نفر خواهد رسید و تعداد دانشجویان رشته های فنی و مهندسی نیز از ۱۳ هزار نفر به۳۷ هزارنفر افزایش خواهد یافت، پلی‌تکنیک هم از این افزایش تعداد دانشجو مستثنی نیست و در پایان برنامه پنجم تعداد دانشجویان این دانشکده به سه هزار نفر یعنی تقریبا دو برابر رقم فعلی خواهد رسید. از نظر کیفی نیز علاوه بررشته های موجود، رشته های جدیدی مثل مهندسی معدن، مهندسی پتروشیمی، مهندسی نفت، مهندسی ماشین های نساجی، مهندسی اب های زیرزمینی، مهندسی کانال‌های سد سازی دایر خواهد شد و علاوه بر همه اینها رشته های فوق‌لیسانس دانشکده‌نیز ازسال آینده توسعه‌خواهدیافت بطوری که در آخر برنامه پنجم ما در حدود ۳۰۰ نفر دانشجو فوق‌لیسانس در رشته‌های مهندسی خواهیم داشت که تمام این افزایش ها هماهنگ باگسترش صنعتی مملکت و جوابگوی نیاز های صنعت کشور خواهد بود.

دومین سئوالم مربوط به رشته های تحصیلی پلی‌تکنیک و آماری ازدانشجویان آنست.

پاسخ می شنوم: رشته‌هائی که در حال حاضردر پلی‌تکنیک دایراست عبارتست‌از مهندسی مکانیک، مهندسی شیمی و پتروشیمی، مهندسی برق، مهندسی راه و ساختمان و مهندسی نساجی که مجموعادر حدود ۱۳۰۰ نفر در این‌رشته ها سرگرم تحصیل هستند و جالب اینکه ۴۰ نفر از اینان را دختر خانم هاتشکیل میدهند که با علاقه بهرشته های‌سنگین مهندسی‌روی‌آورده‌اندوپیش‌بینی ما اینست‌که با گسترش‌تعلیمات متوسطه تعداد بیشتری ازدختر ها بخصوص در رشته های ظریف تری مثل نساجی بتوانند در این دانشکده‌ادامه تحصیل بدهند.

گروهی از دانشجویان دانشگاه

از دکتر نجم‌آبادی در مورد نحوه تدریس در رشته های مهندسی این‌دانشکده‌و اختلاف آن با دانشکده فنی دانشگاه تهران ودانشگاه صنعتی‌آریامهر می پرسم می گوید :

بعضی از رشته ها که در اینجا دایر است‌درجاهای دیگرنیست مثلا مهندسی‌نساجی‌و مهندسی ذخایر گاز که مسلم است‌کیفیت تدریس آنها منحصر بفرد است ولی در سایر رشته ها نحوه تدریسمان تفاوت‌چندانی‌با سایر مراکز علمی داخلی ندارد.

بعنوان آخرین‌سئوال مساله امتیازات دانشجوئی و مزایائی که تابحال‌دراختیار دانشجویان این دانشکده قرار گرفته و همینطور از اشکالاتو خواست های دانشجویان‌می پرسم‌جواب می شنوم که :

همه دانشجویان پلی‌تکنیک حداقل از یک‌امتیاز دانشجوئی که ممکن است وام، کار در سازمان های دولتی و یا بورس باشد استفاده میکنند همچنین به آنها قول داده‌ایم که کتاب های مورد نیازشان را از بیرون تهیه و با ۸۰ درصد تخفیف در اختیارشان بگذاریم تا پول زیادی بابت کتاب و جزوه نپردازند. وضع آزمایشگاه ها و کادر آموزش هم نسبتا رضایت بخش است. تنهامشکل ما در حال‌حاضر مساله‌کوچک بودن کتابخانه است که قرار است تا سال آینده صاحبیک کتابخانه مرکزی وسیع ومجهز بشویم.

اخبار دانشگاههای شهرستانها

پذیرش بیشتر دانشجو در دانشگاه جندی‌شاپور

اهواز ـ براساس تصمیماتی که اتخاذ گردیده، بمنظور توسعه و گسترش دانشگاه جندی‌شاپوراهواز، پذیرش‌دانشجو در دانشکده پزشکی این دانشگاه در سال های آینده به‌چند برابر افزایش خواهد یافت.

بطوریکه خبرنگار ما در اهواز کسب اطلاع کرده‌است دانشگاه جندی‌شاپور همچنین با مراکز پزشکی رضا پهلوی و فیروزگر و انستیتو پاستور تهران یک قرارداد علمی‌وتحقیقی مبادله کرده است که براساس آن این موسسات یک واحد تحقیقاتی در استان خوزستان ایجاد خواهند کرد.

تشکیل نمایشگاه از کتابهای علمی و فرهنگی فرانسه در مشهد

مشهد ـ از طرف موسسه فرهنگی فرانسه در مشهد با همکاری دانشگاه این شهر نمایشگاهی از کتاب های علمی و فرهنگی کشور فرانسه در محل دانشکده علوم دانشگاه مشهد ترتیب یافت.

در مراسم گشایش این نمایشگاه، گروهی از مقامات دانشگاهی و شخصیت های محلی مشهد حضور داشتند. این نمایشگاه به مدت چهار روز در محل مذکور دائر خواهدبودو مسئولین انجمن فرهنگی فرانسه توضیحات لازم را به بازدید کنندگان خواهندداد. هم اکنون روزانه عده زیادی از نمایشگاه مورد بحث دیدن میکنند.

بازدید کنسول آمریکا از دانشگاه جندی‌شاپور

اهواز ـ آقای کارل جان کلمنت کنسول آمریکا درخرمشهر باتفاق معاون جدید خود آقای کلارک کروکر با آقای دکتر جامعی رئیس دانشگاه جندی‌شاپور ملاقات و مذاکره کرد.

وی و همراهش سپس از واحد های مختلف دانشگاه جندیشاپور واقع در کوی گلستان اهواز بازدید کردند.

در این بازدید آقای کارل جان کلمنت اظهار داشت:در سال چهل و نه برا ی‌اولین بار از این دانشگاه دیدن کردم، امروز بعد از گذشت دو سال برای من پیشرفت سریع این دانشگاه غیر منتظره و جالب است.

گرسنگی، جمعیت را افزایش میدهد

اصفهان ـ در سمینار مسائل اجتماعی دانشگاه اصفهان گفته شد گرسنگی یکی از علل مهم افزایش جمعیت است.

بیسوادی و درآمد کم، نداشتن مسکن، عدم آگاهی و بینش باعث رشد نامتناسب جمعیت میشود.

در این جلسه همچنین عنوان شد در کشور های عقب مانده، میزان زادوولد زیاد است و نمودار جمعیتی آنهابه صورت هرمی میباشد که قاعده آن میزان تولد در سنین پائین را تشکیل می دهد، در اینگونه کشور ها تنها بیش ازشش درصد مردم به سنین پنجاه و نه به بالا نمیرسند.

در کشور های توسعه یافته وضع غیر از این‌است،بیست و پنج درصد جمعیت را کودکان تشکیل می دهند و مردم در سنین پیری از حق بیمه و بازنشستگی برخوردارند. درکشور های در حال توسعه از طرفی ازدیاد جمعیت کنترل میشودواز سوی دیگر از مرگ و میر مردم جلوگیری میگردد.

افتتاح سینمای دانشگاه تبریز

تبریز ـ سینمای دانشگاه تبریز که گنجایش دویست‌نفر را دارد با فیلم «واترلو» افتتاح گردید. طبق برنامه هائی‌که تنظیم شده است این سینما در سال جاری تحصیلی فیلم‌های آموزنده و باارزش را ادامه خواهد داد.

زمین فوتبال دانشکده کشاورزی

رضائیه ـ بهره برداری از میدان فوتبال و دوو میدانی جدیدالاحداث دانشکده کشاورزی و دامپروری رضائیه طی مراسمی باحضور رئیس، استادان و دانشجویان این دانشکده آغاز گردید.

در مراسم بهره برداری از این میدان یک مسابقه فوتبال بین تیم های مختلط دانشجویان سال اول تا چهارم برگزارشد و در نتیجه تیم مختلط سال سوم و چهارم با نتیجه دوبریک تیم مختلط سال اول و دوم را شکست دادند.

زمین فوتبال دانشکده کشاورزی رضائیه در مساحتی بالغ بر هفت هزارو چهل متر مربع در قسمت جنوب شرقی دانشکده و با هزینه‌ای معادل‌هفتصدو پنجاه هزار ریال‌احداث شده است.

تشکیل اردوی علمی

تبریز ـ دانشجویان دانشکده کشاورزی دانشگاه تبریز در اردوی یک روزه‌ای که در محل «خلعت‌پوشان» ترتیب یافته بود شرکت کردند.

در این اردوی علمی اصول دامپروری بطور عملی به دانشجویان تعلیم داده شدو دانشجویان از چند واحد نمونه دامپروری بازدید به عمل آوردند.

تفکیک رشته های کشاورزی

تبریز ـ دانشجویان دانشکده کشاورزی تبریز تاکنون دروس خود را به مدت سه سال بطور عمومی میخواندند ودر سال چهارم، رشته اختصاصی خود را انتخاب میکردند.

براساس طرحی که اخیرا تنظیم شده، برای اولین‌بار در دانشکده کشاورزی تبریز دانشجویان این دانشکده می‌توانند هنگام ورود به دانشگاه یکی از رشته های دهگانه کشاورزی را برای تحصیل انتخاب کنند.

رشته های دهگانه عبارتند از ـ آبیاری ـ ماشین‌آلات کشاورزی ـ صنایع ـ اقتصاد‌ـ‌اکرونومی‌ـ دفع آفات‌ـ‌زارعت‌ـ باغبانی ـ‌خاکشناسی و محیط زیست

تشکر

بدین وسیله ازجناب‌آقای‌دکترحسین داداشی پزشک درمانگاه مرکزی تهران پارس که با عمل جراحی بموقع خود فرزند مراازخطر حتمی نجات دادند تشکر می کنم.

فریدون ابراهیم‌زاده

آ ـ ۵۴۲۷۶

آگهی نام‌نویسی امتحانات زبان اعزام‌دانشجو بخارج

الف ـ شرایط نام‌نویسی :

۱ـ داوطلبان می‌توانند بارعایت مقررات‌زیر برای شرکت درامتحانات‌اعزام‌دانشجو به‌خارج که در ساعت ۹ صبح روز جمعه ۲۴آذر ۱۳۵۱ انجام‌خواهد یافت نام‌نویسی نمایند.

۲ـ داوطلبان باید مدارك زیررا با خطخود تکمیل وبه پیوست تقاضانامه که نمونه آن‌ذیلا درج گردیده‌است بوسیله پست سفارشی‌به‌نشانی زیر ارسال دارند :

دفتر امور دانشجویان خارج
خیابان کریم‌خان زند
خیابان مدیری
شماره ۲۶
(روی‌پاکت‌نوشته شود قسمت‌نام‌نویسی)

۳ـ درخواست نام‌نویسی بایستی تا آخروقت اداری روز پنجشنبه نهم آذرماه ۱۳۵۱ به پست تحویل‌داده‌شود.

۴ـ بدرخواست هائی که مدارك آنهاناقص باشد یا بعداز تاریخ مذکوربه پست داده شود ترتیب‌اثر داده نخواهد شد.

۵ـ داشتن برگ پایان خدمت زیر پرچم ویا معافیت دائم برای پسران لیسانسیه وبالاتر.

۶ـ داوطلبان دیپلمه کامل دبیرستان سال های قبل در صورتی ازآنان نام‌نویسی خواهدشد که‌تاریخ تولد آنان از ۱۳۳۳ به‌بالا باشد (متولدین ۱۳۳۳ نیز می توانند ثبت نام‌نمایند).

۷ـ داوطلبانی که در شهریور ماه۱۳۵۱ موفق‌باخذ دیپلم کامل دبیرستان شده‌اند بدون درنظر گرفتن سال تولدشان می توانندنامنویسی نمایند.

۸ـ داوطلبانی که دارای برگ پایان‌خدمت زیرپرچم ویا معافیت‌دائم‌باشند می توانندنامنویسی کنند.

۹ـ داوطلبانی که دارای برگ معافیت موقت پزشکی‌ویا معافیت تکفل باشند به‌شرطی‌میتوانند نامنویسی کنند که اعتبار اوراق معافیت آنان منقضی نشده‌باشد.

(این نوع داوطلبان باید یك‌برگ فتوکپی معافی‌خودرا بضمیمه تقاضانامه ارسال‌دارند).

ب : مدارك لازم برای نامنویسی :

۱ـ دوقطعه عکس جدید ۴×۶ تمام‌رخ‌برقی که مشخصات داوطلب در پشت آنها نوشته‌شده باشد.

۲ـ یك برگ فتوکپی صفحه اول شناسنامه‌یا یك برگ رونوشت شناسنامه.

۳ـ فیش‌بانکی به مبلغ پانصد ریال بابت حق‌نام‌نویسی که به حساب ۸۸۸ بانك‌مرکزی پرداخت شده‌باشد.

(مبلغی که برای شرکت‌در امتحان زبان دریافت‌می شود مسترد نمی گردد).

تقاضانامه

اینجانب ۰ نام ۰ نام خانوادگی ۰ فرزند
دارنده شناسنامه شماره ۰ صادره از شهرستان
متولد سال ۰ دارنده دیپلم ۰ از دبیرستان
سال تحصیلی ۰ شهرستان ۰ دارنده
لیسانس یادرجه‌بالاتر ۰ از ۰ سال تحصیلی
شهرستان ۰ با ارسال مدارك زیر :
۱ ـ عکس ۴×۶ دو قطعه
۲ـ فیش بانکی شماره ۰ بمبلغ ۵۰۰ ریال
۳ـ فتوکپی دیپلم، لیسانس یادرجه‌بالاتر یك برگ
۴ـ فتوکپی صفحه اول شناسنامه یك برگ یایك برگ رونوشت شناسنامه
تقاضادارم نام اینجانب‌راجهت شرکت‌در امتحان زبان ۰ برای
عزیمت به کشور ۰ ثبت‌نام فرمائید.
نشانی شهر ۰ خیابان کوچه ۰ پلاك
شماره تلفن : ۰ محل امضاء داوطلب

ج ـ یادآوری :

۱ـ داوطلبان بایستی کشور انتخابی‌خود و زبانی را که امتحان خواهنددادردتقاضانامه قید فرمایند.

۲ـ داوطلبانی که مدارك خودرا به پست تحویل‌داده‌اند باید بادردست داشتن‌عین‌شناسنامه عکس‌دار خود شخصا روز پنجشنبه ۲۳ آذرماه ۱۳۵۱ ازساعت۲ تا ۶ بعداز ظهر برای‌دریافت کارت ورود به جلسه امتحان به دفتر امور دانشجویان خارج واقع درخیابان کریم‌خان زند خیابان مدیری شماره ۲۶ مراجعه نمایند.

۳ـ محل‌امتحان روی کارت‌ورود به جلسه امتحان باطلاع داوطلبان میرسد.

۴ـ فقط‌از زبانهای‌فرانسه، آلمانی‌وانگلیسی امتحان بعمل خواهد آمد.

۵ـ دفترامور دانشجویان خارج در مورد گرفتن پذیرش برای کسانیکه درامتحانات‌زبان اعزام‌دانشجو پذیرفته شوند کمك و راهنمائی خواهد کرد.

م الف ۱۱۳۴۸

۳ـ۱

دفترامورد انشجویان‌خارج

آ ـ ۵۳۴۲۶

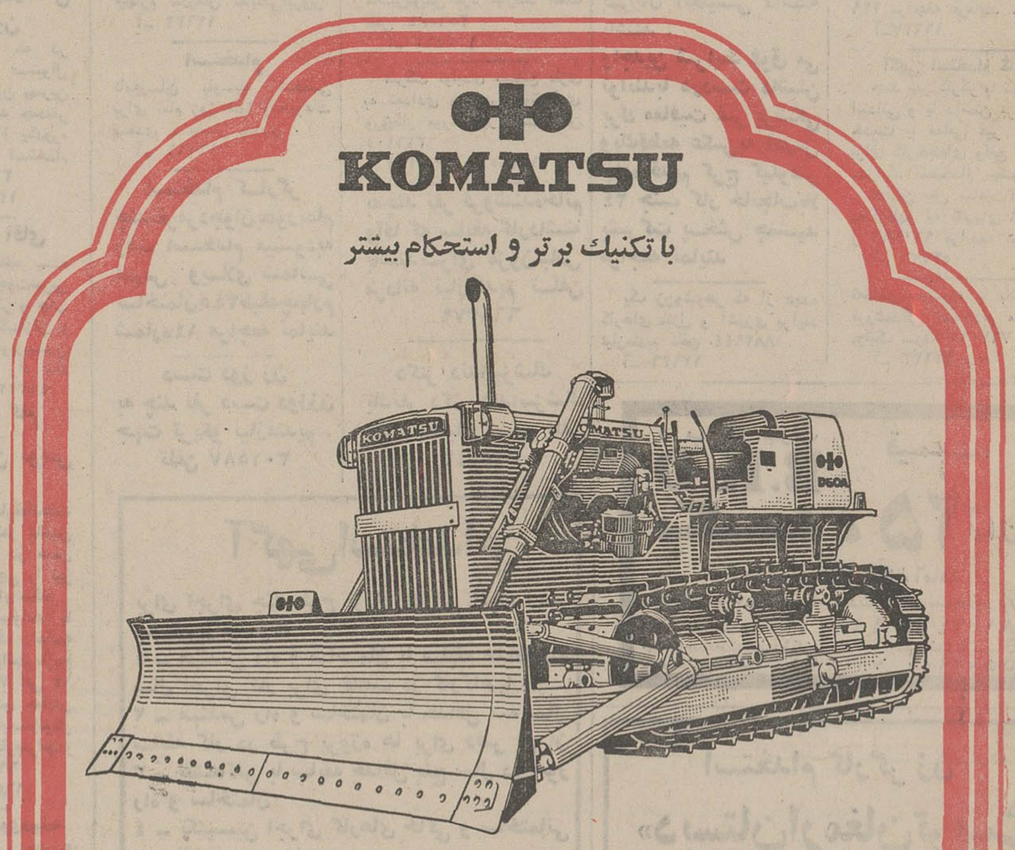

نیازمندیهای شما

نیازمندیهای اطلاعات
تلفنی آگهی قبول میکند
تلفن‌های ۳۱۱۲۲۰-۳۱۱۲۲۴
۳۱۱۲۲۷-۳۱۱۲۲۹-۳۱۱۲۳۰

اثاثیه

خرید

بازرگانی فرش کیهان ۸۳۰۹۰۴ و ۸۲۳۷۷۶
خریدار نقدی همه رقم فرش کهنه و نو جهت صادرات روزولت میدان ۲۵ شهریور .

فروشگاه آسیا تلفنهای ۹۲۵۱۰۳ و ۹۲۲۸۳۳ خریدار یخچال برقی و نفتی تلویزیون قالی و قالیچه با اطلاع تلفنی و قیمت عادلانه خیابان‌ساه

فروشگاه فرش شایان ۹۲۲۳۸۱ و ۹۲۸۲۷۳ بهترین خریدار قالی و قالیچه های کهنه و نو جهت صادرات یخچال و وسایل لوکس منزل

فروشگاه‌مشرق۹۲۹۳۲۷ بهترین خریدارقالی قالیچه و اثاث منزل یخچال نفتی .

فرش‌خواجه‌نصیر
بهترین خریدار فرش کهنه و نو معاوضه جهت صادرات تلفن ۷۵۲۶۹۰

جهان کالا
خریداریخچال تلویزیون و لوازم منزل شما چهارراه پیروز۹۲۵۴۵۸

نمایشگاه‌فرش طباطبائی
انواع فرشهای کهنه و نوسما را در منزل نقدا خریداراست تلفنهای ۹۲۰۴۱۰ و ۹۲۲۱۴۸

فروشگاه ایرانفرش ۷۷۴۹۷۲ کلیه لوازم منزل شما را بهر مبلغ باشد بیشتر از سایرین‌نقد خریداریم .
آ ـ ۱۲۳۲۱

فروشگاه‌پروین۹۲۵۳۹۴ بهترین خریدار فرشهای نو و کهنه و تمام لوازم منزل

فروشگاه فروردین
خرید فرش کهنه و نو تلفن۶۶۱۶۵۵ و ۴۳۰۸۵

فرش بخشیان
فروشنده بهترین انواع فرش چهار راه کلوبندک جنب‌سرای‌فردوس‌شماره ۶۱۴ تلفن ۵۳۷۹۶۰

شعبه فرش بخشیان‌و پسران خیابان منیریه مقابل دبیرستان رهنما تلفن ۲۴۶۳۲

فروشگاه‌آستارا۹۲۶۴۰۲۱ خریدار یخچال تلویزیون فرش و کلیه لوازم منزل

فرش گلشن تلفن ۱۲۱۴۲۱ بهترین خریدار فرش کهنه همه رقم فرش نو موجود میباشد

فروشگاه آریا ۹۲۹۳۹۳
خریدار فرش و سایرلوازم‌منزل
۱ـ۳۰ آ ـ ۱۲۵۲۳

صاحب امتیاز
عباس مسعودی
تهران خیابان خیام
تلفن ۳۱۱۰۷۱

شرکت سهامی
ایرانچاپ
چاپخانه اطلاعات
خیابان سپه مقابل پست خانه مرکز
تلفن ۳۱۱۲۳۳

فروشگاه پروانه
فرشهای نو مخصوصا فرشهای کهنه‌و کلیه‌لوازم منزل شما را در اسرع وقت با کارشناس کارآزموده خریداری مینمائیم تلفن های ۳۱۹۶۳۲ و ۳۱۸۲۹۷

نمایشگاه فرش‌توکلی
فرشهای کهنه را با نو معاوضه وفرشهای کهنه‌رانقدا خریدار استنمایشگاه۶۲۱۴۰۵ بازار ۲۰۸۲۹

فروشگاه فرش اخوان فرش نو و کهنه و کلیه اثاثیه منزل شما را خریداریم تلفن ۴۷۲۱۲

فرشهای کهنه
از متری ۳۰۰ تومان به بالاخریداریم‌فرش‌اشراف جنب سینما پاسفیک ۷۵۸۶۵۵

فرش اردیبهشت شاه تلفن ۶۶۸۱۶۴

فروش‌دست‌اول

زیباترین
پالتو های دخترانه و پسرانه برای فروشگاه شما آماده می‌نمائیم .
تلفن ۹۲۹۵۱۵

فروش‌دست‌دوم

مزون شهرام
خانم شهرام از مسافرت برگشته‌اند اریامهر کاشی۲۵۰
۱ـ۲ آ ـ ۱۲۴۳۷

اثاثیه عالی فروش بعلت‌مسافرت تلفن ۷۷۵۷۰۶
۱ـ۶ ا ـ ۱۲۵۰۴

بعلت مسافرت بخارج تعدادی لباس بمدت ۱۰ روز بفروش میرسد تلفن ۸۸۴۶۸۳
۱ـ۲ آ ـ ۱۲۵۱۳

بارانی پالتو کاپشن
چکمه ، کلاه. چمدان وباس خارجی زنانه تلفن ۶۲۲۶۸۵
۱ـ۲ آ ـ ۱۲۶۰۷

تعدادی لباس فصل زنانه
فرنگی‌نو و مستعمل بمدت سه روز از تاریخ ۲ر۸ر۵۱ بفروش میرسد . طالبین به نشانی عباس‌آباد خیابان‌وزراء کوچه نهم شماره ۲۰ تلفن ـ ۶۲۳۳۲۳ مراجعه فرمایند .
آ ـ ۵۳۹۴۴

لوازم‌برقی

الکتریکی‌اسرام
لوازم الکتریکی تجریش باغ‌فردوس تلفن۸۷۲۸۲۱

مبل‌ودکوراسیون

پیراهن مبل ۳۱۹۵۰۵
تعویض پارچه مبل ۳۱۹۵۰۵
پرده دوزی شهرزاد ۳۱۹۵۰۵
۱ـ۲۱ آ ـ ۱۲۵۹۳

۶۰۰ تومان
یکدست مبل
نمایشگاه مبل کاوه
سلسبیل مقابل سینما کارون
تلفن ۹۵۱۷۸۴

شستشوی‌مبل‌وفرش

قالیشوئی ایران دویچ بهترین نوع شستشوی فرش در ایران تلفن : ۳۵۰۰۴۵

کنت سرویس ۷۷۶۷۱۳ خشکشوئی مبلمان،موکت فرش ـ تشک اتومبیل

نوین سرویس
خشکشوئی مبلمان فرش موکت در محل۲۷۲۹۰

درایکلین سرویس آلمان خشکشوئی مبلمان‌فرش موکت درمحل۷۹۵۳۰۷

کارخانه قالیشوئی‌اطلس
تلفن ۹۵۲۵۴۶ و ۹۷۵۴۳۰
۱ـ۳۶ ا ـ ۱۱۶۵۵

کارخانه قالیشوئی ادیب
تلفن شعبه مرکزی ۹۵۶۵۶۵
تلفن‌خیابان نواب ۹۵۲۴۰۴
تلفن‌خیابان‌آذربایجان ۹۵۸۹۵۰

خشکشوئی مبلمان ادیب بکدست ۵۰ تومان در جای خود تلفن ۹۵۶۵۶۵

کلین سرویس
خشکشوئی مبل و فرش‌وموکت بادستگاه منحصر بفرد و خشکشوئی پرده با نصب‌مجانی تلفن ۹۵۲۵۴۶
۱ـ۲۶ آ ـ ۱۲۵۶۰

تعمیرات

تلویزیون
تعمیرگاه تلویزیون الکترون ۷۶۳۶۸۲ با تائید وزارت کار تعمیرگاه تلویزیون RTI شاوبلورنس ـ فیلیپس. سیرا تلفونکن وسایر مارکهاباسرویس مجهز سیار در شهروشمیرانات
آ ـ ۱۱۴۳۶

تعمیرگاه‌مجاز
R.C.A.-R.T.I
امرسن و وستینگهاوس کلیه تلویزیون های اروپائی و امریکائی
تلفن ۷۶۵۰۲۷

سرویس تلویزیون
گارانتی تلفن ۶۲۸۲۷۱
سرویس سیار R.T.R.R.C.A سیرا مدیاتور جنرال الکتریک و گراندیک بویژه شمیرانات .

تلویزیون فوری در منزل تعمیر میشود ۹۶۰۵۴۶

تعمیرگاه مجاز شماره۱۸
شاوب‌لورنس
SCHAUB-LORENZ
افتتاح شد
شمیران ـ دزاشیب ـ جنب‌سازمان آتش‌نشانی خیابان حقیقت شماره ۱۰ و ۱۲ تلفن ۸۷۲۴۴۰

بخاری

رنک و سرویس بخاری آبگرمکن روکش‌برزنتی کولر کانال کشی فوری ۷۹۳۸۹۷

سرویس نصب آبگرمکن بخاری ، کولر و روکش کولر سرویس یخچال تلفن : ۳۱۷۷۹۸ و ۹۷۵۳۶۷

رنک کوره‌ای مخصوص بخاری تلفن ۹۲۰۶۶۴

نصب و تعمیرات و رنک آمیزی بخاری و آبگرمکن و روکش برزنتی کولر ۷۶۵۲۶۴

تعمیرگاه مجاز
ارج
سرویس و رنک بخاری آبگرمکن‌و روکش‌برزنتی کولر تلفن ۹۶۰۹۰۴

سرویس بخاری
زنگ بخاری وروکش کولر و غیره فوری تلفن ۹۵۲۶۳۸
۱ـ ۲۵ آ ـ ۱۲۵۳۲

رنك و سرویس بخاری با تضمین ۷۵۰ ریال تلفنهای ۸۳۶۸۳۶ و ۸۳۶۸۳۷ و۸۲۱۰۶۱

شوفاژ

حرارت مرکزی ناکو سرویس و نصب‌شوفاژ ۷۵۱۶۵۱

موسسه فنی کالج
شوفاژ و آبگرمکن‌شمارا بیمه میکندنصب‌سرویس تعمیرات لوازم یدکی ۸۴۹۷۵۷

سرویس راه اندازی ، نگهداری و نصب‌شوفاژ ۴۲۰۴۰

سردساز
نصب ، تعمیرات و نگهداری شوفاژ،تهویه، سردخانه
۳۹۱۷۴۸

آبگرمکن

سرویس‌آبگرمکن
رنگ بخاری وروکش کولرارج وغیره فوری ۹۵۲۶۳۸

سرویس آبگرمکن فوری ۳۰۰ ریال ۷۶۱۹۹۵

سرویس‌آبگرمکن۹۲۰۶۶۴

سرویس ابگرمکن فوری ۸۸۲۴۳۸

کولر
شماره‌تلفن جدیدموسسه فنی سوریکار ۹۲۰۶۶۴ سرویس- یخچال- کولر آبگرمکن

از میدان‌ژاله
سازمان صنعتی
فرحی
عامل مجاز نصب و سرویس کولر ارج به تهران پارس انتقال‌یافت روکش و سرویس کولر تلفن ۷۸۱۸۰۸

یخچال
تعمیرگاه سید حسین ۸۸۲۴۳۸
تعمیر هرنوع یخچال‌رختشوئی ابگرمکن سرویس و نصب کولر

عمیرات یخچال‌فوری ۷۹۳۸۹۷
ا ـ ۱۰۹۲۳

تعمیر یخچال فرژیدر وغیره ۸۲۱۴۱۷
ا ـ ۱۱۳۵۶

تعمیریخچال . سردخانه،لوازم برقي . خانگي . کولر. آبگرمکن رختشوئی و غیره .
شرکت فریزان تلفن
۸۲۹۹۹۰
۱ـ۲۵ آ ـ ۱۲۶۱۸

تعمیر یخچال ۸۳۱۵۹۱ ـ ۸۳۱۵۹۲
۱ـ۱۰ آ ـ ۱۲۴۷۴

تعمیر یخچال فریجیدر
لوازم یدکي‌موجودتلفن۷۵۲۳۳۶
آ ـ ۱۲۴۳۱

فروش‌اتومبیل

فیات ۶۷ بدون واسطه ۸۵۰۰ تومان تلفن از ۹ صبح‌تا۱۲ ظهر۹۵۴۷۹۰

کامارو
مدل ۷۲
کامارو ٦سیلندر تلفن۳۱۴۸۷۸
۱ـ۳ آ ـ ۱۲۶۰۸

آلفارمئو
مدل ۶۶
آلفارمئو ۲۶۰۰ جی‌تی‌مدل ۶۶ خردلی‌رنگ‌تمیزتلفن ۶۲۲۹۵۴ـ ۸۲۱۳۵۶
آ ـ ۱۲۶۱۲

فورد
مدل ۷۲
یک دستگاه فورد کاتری‌کاملانو رنگ شکلاتی‌سقف‌چرمی‌بفروش میرسد . تلفن ۷۶۴۸۰۲ از ساعت ٤ الی ٦ بعدازظهر .
آ ـ ۱۲۶۰۵

خرید
پژو ٤٠٤ استیشن‌مدل۶۸الی۷۰ تلفن ۸۷۰۸۴۸ از ساعت۵الی۸ بعدازظهر .
آ ـ ۱۲۵۴۳

مورد نیاز
پیکان جوانان مدل ۵۰یا ۵۱ با ۵۰۰۰ تومان پیش قسط و ماهی ۱۵۰۰ تومان خریداریم تلفن ۳۱۲۷۳۹

یکدستگاه اتومبیل دوج دسوتو مدل۱۹۶۰ ـ ۶ سیلندرکاملاتمیز ومرتب دارای رادیو بخاری و لاستیک خارجی‌باتودوزی‌مرتب بفروش میرسد تلفن ۸۲۲۷۰۸
۱ـ۳ آ ـ ۱۲۲۸۴

فروشگاههای اتومبیل

اتومبیل شما را عادلانه خریداریم تلفن ۸۳۸۸۲۱

نمایشگاه اتومبیل امیر
ژیان ۶۰۲ جوانان
برای تحویل آماده میباشد
نقد و اقساط
میدان محمدرضاشاه - تلفنهای:
۹۳۵۰۵۰-۹۳۵۰۵۱

برای‌اتومبیل‌شما

تعمیرگاه مجاز ۲۸ آریا ـ شاهین بمدیریت حسین خان بابائی با متخصصین فن و کارآزموده‌نشانی : خیابان نظام‌آباد تلفن ۷۶۰۸۰۸

کرایه

اتولوکس
اتومبیلهای تشریفاتی باراننده برای داخل و خارج از تهران میدان فردوسی تلفن ۸۲۱۲۷۰ و ۸۲۶۶۰۵
۱ـ۲۶ آ ـ ۱۲۵۹۱

جهان‌بنز
اتوبوس دربستی ۹۵۶۶۲۹ ـ ۹۵۸۲۴۲
۱ـ۲۵ ا ـ ۱۱۴۷۵

کالج بار
بارکش شهر وحومه
۶۶۱۱۱۱
۴۱۱۱۱

جرثقیل بابك‌آیز‌مهاور تلفن ۹۷۸۰۸۰ و ۹۵۹۵۸۸

M.A.S
ام.آ.اس
اتوبوس ومینی‌بوس دربست
۹۷۰۸۱۴
۹۷۸۸۱۵

اتوپارس توریست
اتوبوس و مینی بوس دربست تلفن ۷۹۷۴۷

مورد نیاز
یکدستگاه مینی‌بوس کرایه برای سرویس کارخانه‌مورداحتیاج‌است تلفن ۵۳۱۳۴۷
آ ـ ۱۲۵۲۳

اتوبار فرح شمالی
بارکش‌شهروشهرستان
۸۴۵۲۳۵

ماشین‌آلات

مورد نیاز
ترانسفورماتور های ۶ـ۱۱ـو ۲۰ هزار ولت خریداریم تلفن ۳۱۸۹۳۲ خیابان لالمزارنو کاشی ۱۹۶
۱ـ۶ ا ـ ۱۲۲۴۲

موردنیاز
بیکدستگاه ماشین‌پلاستیک تزریقی ۵۰ الی ۱۰۰ گرم‌ساخت خارج نیازمندیم تلفن ۷۹۵۷۵٤
۱ـ۳ آ ـ ۱۲۳۱۳

استخدام

بیک بانو برای نگهداری‌یک بچه برای شبانه روز نیازمندیم تلفن ۸۷۱۱۰۵
۱ـ۳ آ ـ ۱۲۴۹۱

بیمارستان و زایشگاه مجیدیه
نرس اطاق عمل نیازمند است تلفن ۶۳۶۳۷۹
۱ـ۲ آ ـ ۱۲۵۳٤

آگهی استخدام
یکی از شرکتهای صنعتی بزرگ برای تکمیل سازمان خودبرای مشاغل زیر :
۱ـ سرپرست امور اداری (لیسانسیه علوم اداری‌یامدیریت آشنائی به قوانین کارگری).
۲ـ سرپرست انبارها(حداقل دیپلم ریاضی) .
۳ـ حسابدار (دیپلمه ریاضی با حداقل دوسال سابقه‌کار).
که واجد شرایط‌زیر باشند احتیاج دارد .
۱ـ ردیف های یک و دو باید آشنائی بزبان انگلیسی و اقلا پنج سال تجربه در رشته مربوطه داشته باشند .
۲ـ بطور کلی خدمت وظیفه را انجام داده یا برگ معافیت غیر طبی داشته باشند.
۳ـ بیشتر از ۳۵ سال سن نداشته باشند .
٤ـ از سلامت کامل‌جسمانی برخورداریاشند .
٥ـ داوطلبان میتوانند درخواست کار خودرابه‌ضمیمه مدارک‌اثبات‌وجود شرایط بالا ویک قطعه عکس و ذکر نشانی کامل و شماره تلفن بوسیله صندوق‌پستی‌شماره(۱۲ر۱۲۹۷) ارسال دارند .
۱ـ۲ آ ـ ۵۳۵۵۸

پذیرش هنرآموزدرسالن مدکریستین
خانم ضیاء ابراهیمی که در تاریخ ۱۴ر۷ر۵۱ در فستیوال مد گلبانگ هتل هیلتون بهترین طراح شناخته شده‌اند چندنفر دوشیزه را پس از (یکدوره سه ماهه رایگان) استخدام مینماید تلفن ۳۱۱۵۳۷
۱ـ۲ ا ـ ۱۲۵۱۰

عده‌ای خانم و آقای
خوش صدا و یاعلاقمند به موزیک و موسیقی جهت‌تمرین و تشکیل گروه ارکستر و چاپ صفحه زیر نظر اهنگسازان و نوازندگان رادیو و تلویزیون پذیرفته میشوند سه راه شاه نبش کوچه سیمرغ ٤۱۳۲۲
کانون هنری گام

استخدام «ماشین نویس مرد
شرکت سهامی کارخانجات مخابراتی ایران یکنفر ماشین نویس مرد جوان که در ضمن امور مربوط به تلفنچی را نیز انجام دهد ، استخدام میکند . واجدین شرایط میتوانند با دردست داشتن برگ خاتمه خدمت ویا معافیت دائم‌درتاریخ ۲ر۸ر۵۱ از ساعت ۷ الی ۱٤ بدفترشرکت واقع در خیابان شاه نبش کوچه لاله‌پاساژتوکل پلاک ۱۶۷ طبقه چهارم‌مراجعه نمایند . تلفن ۶۶۰۱۶۲
۱ـ۲ آ ـ ۱۶۵۱۷

بیک دوشیزه یا بانوی‌دیپلمه برای کارهای داخل مدرسه نیازمندیم خیابان نیاوران‌شماره ۲۷۵ تلفن ۸۷٤۶۵۳
آ ـ ۱۲۵۶۱

آگهی استخدام
بیکنفر مباشر ورزیده و با سابقه که در راهسازی وجاده های اصلی کار کرده باشد با حقوق مکفی‌برای‌کارهای‌نزدیک طهران نیازمندیم ـ داوطلبان بتلفن شماره(۶۶۱۳۹۵)مراجعه نمایند .
۱ـ۲ آ ـ ۱۶۳۸۹

دوشیزه یا بانوی مسلط بزبان انگلیسی و تایپ لاتین جهت تمام روز مورد نیاز است لطفا با آژانس سیمرامیس خیابان امیرآباد جنوبی نبش چهارراه نصرت صبحهامراجعه نمایند .
۱ـ۳ آ ـ ۱۲۵۷۶

موسسه پازوکی
احتیاج بیك نفر روبوش کار افست دارد تلفن ۳۰۱۳۳۲

استاد کار با تجربه و ماهر لوله‌کشی با سابقه کار کافی مورد نیاز یك شرکت بزرك ساختمانی میباشد تلفن های : ۸۹۰۲۰۹ و ۸۹۱٤۷۷

بدونفر دوشیزه یابانوکارگر دست‌دوز و ظریف‌دوز احتیاج داریم تلفن ۷۵۵٤۲۶
آ ـ ۱۲۶۱۵

بچندنفر کارگر آهنگر متوسط نیازمندیم تلفن ۷۵۷۹۳۶
آ ـ ۱۲۶۱٤

بچندنفر چرخکار خیاط زن نیازمندیم تلفن ۹۲۸۶۵۶
آ ـ ۱۲۶۱۳

جهت کارسراجی بچندچرخکار تخته کار نیازمندیم تلفن ـ ۳۱۱۰۵۷
آ ـ ۱۲۶۱۶

فروشنده مرد نیازمندیم.خیابان نادری چهارراه یوسف‌آباد جنب تولید دارو ساختمان عباسیان طبقه ۵
آـ۱۲۶۲۱

یک شرکت ساختمانی احتیاج به ویزیتور مرد ورزیده دارد تلفن ۸۳۶۲۰٤ بعدازظهرها
آ ـ ۱۲۶۲۸

آگهی استخدام
شرکت‌سهامی‌صنعتی ترموفریک یک نفر جوان که انگلیسی را بسیار خوب بداند وبه‌مکاتبات تجارتی کاملا وارد باشد با حقوق مکفی استخدام مینماید. واجدین شرایط بنشانی خیابان نادرشاه چهارراه تخت طاوس شماره ۱٤۰ مراجعه نمایند .
آ ـ ۱۲۵۲۲

گروه نمایشی ابرویزبه‌تعدادی دختر و پسر علاقه‌مند به کار های نمایشی نیازمند است
آدرس خیابان کریمخان‌زند نبش ایرانشهر شماره ۵۸ ـ ساختمان میرزابگیان طبقه چهارم سازمان نمایشی‌ابرویز.
آ ـ ۱۲۶۳۲

استخدام
نامه‌رسان باوسیله شخصی برای تمام روز شما ومطبوعات سعدی ـ پاساژ سعدی ،
آ ـ ۱۶۶۶۱

استخدام کارگر
چندنفر مرد‌جوان بطور تمام وقت استخدام میشودبه آدرس ویلای شمالی ساختمان۳٤۵طبقه‌چهارم شماره۱٤ مراجعه نمایند

دست دوز زن
به چند نفر دست دوززن جهت تریکو نیازمندیم .
تلفن ۳۰۱۵۸۷

آگهی استخدام
شرکتهای سهامی مرکوری احتیاج فوری به مهندس و متخصصین ذیل جهت خدمت‌در جزایر جنوب دارد :
مهندس راه‌وساختمان برای خدمت درکارگاه ۲نفر .
نقشه بردار ۲نفر .
نجارقالب‌ساز ۲۰ نفر .
بنا ٤نفر .
داوطلبان به خیابان پهلوی سه راه تخت‌طاوس شماره۲۷٤ مراجعه فرمایند .
۱ـ۲ آ ـ ۱۶۶۰۷

استخدام داروساز
یکنفر داروساز تمام وقت در تهران استخدام‌میشود از ۲بعد ازظهربه‌تلفن ۸۵۱٤۵۸ مراجعه فرمایند .
۱ـ۳ آ ـ ۵٤۵۱۶

پرستار بچه
بطور شبانه‌روز مورد احتیاج است . تلفن صبحها ۸۲۸۰۲۸
۱ـ۲ آ ـ ۱۶۶٤۹

یکنفر راننده
برای هواپیمائی ارایندیا که بزبان انگلیسی آشنائی داشته باشد نیازمندیم خواهشمنداست رزو سه شنبه و چهارشنبه ساعت ۹ صبح بخیابان حافظ شماره ۳۷ مراجعه‌نمایند .
آ ـ ۱۶۶۵۵

یك شرکت تاسیساتی
بیکنفر کارپرداز با گواهینامه رانندگی موتورسیکلت و ضامن معتبر احتیاج دارد . لطفابین ۵تا۷ بعدازظهربا تلفن۸۳٤۶۲۰ تماس گیرند .
آ ـ ۱۶۶۱۵

عالی نسب
ALI N

کارخانجات عالی‌نسب استخدام میکند
چندنفرپرسکار که حداقل۲سال سابقه پرس‌کاری‌داشته‌ودارای سواد خواندن و نوشتن بوده وخدمت سربزی را انجام‌داده یادارای معافیت دائم‌غیرپزشکی باشند مورد نیاز است .
حائزین شرایط مشخصات کامل و سابقه کار ومیزان‌سواد وحقوق درخواستی خود راتا ۱۰ ابان ماه جاری‌کتبابه دفتر کارخانه واقع در سه راه اکبرآباد خیابان‌خرمشهرارسال فرمایند .
۱ـ۳ آ ـ ۱۲۵۶۷

دیپلمه برق
با تجربه کار عملی مورد نیازاست . با تلفن ۹۵۵۱۳۱ تماس گرفته شود

دفترخانه ۹۱ تهران
بدونفر نویسنده با سابقه ویک ماشین‌نویس مرد نیازمند است تلفن ۳۵۶۵۸٤
آ ـ ۱۲۵۶۱

شرکت تولیدی صنایع فلزی به تعدادی ویزیتورمردوتعدادی ورق‌کار مورد نیاز است تلفن ۳۱۶۱۰۵
۱ـ۳ آ ـ ۱۲۵۵۱

به‌چند نفر فروشنده‌خانم وآقا که سابقه کارداشته باشندبرای مزون‌لباس مردانه نیازمندیم تلفن ۶۶۸۳۷۹

دکتر دندانپزشك
یك‌نفر دکتر دندانپزشك مورد احتیاج است تلفن ۷۶۳۷٤۳

یکواحد تویدی جهت تکمیل کادر خود اشخاص زیر را استخدام مینماید .
۱ـ کمک‌حسابدار با تجربه و سابقه کار۲نفر .
۲ـ تحصیلدار با سابقه و موتورسیکلت‌دار باداشتن‌تضمین یکنفر .
۳ـ سرپرست کارگران‌باداشتن معلومات سیکل‌وسابقه‌سرپرستی حداقل ٤ سال یکنفر .
٤ـ مکانیك باسابقه وارد به موتورهای برقی یکنفر .
۵ـ راننده پایه‌دو همگانی‌یکنفر
۶ـ کارگر . خیاط (دوشیزه) ۲نفر .
۷ـ بانو یا دوشیزه وارد به آشپزی یکنفر .
واجدین شرایط میتوانندهمه روزه از ساعت۷الی۸بعدازظهر به دفترکارخانه واقع‌درخیابان فرح‌جنوبی بالاتر از چهارراه تخت‌طاوس (نمایشگاه‌ایرانین فلور) مراجعه نمایند .
آ ـ ۱۲۶۰۰

بتعدادی آقای خوش‌برخورد جهت نمایندگی یک سازمان جدید با درآمد ماهیانه ۲۰۰۰ تومان نیازمندیم تلفن ۷۶۵۹۳۷
۱ـ۲ آ ـ ۱۲۲۰٤

آسایشگاه
رضاعی
نیاوران
بدو نفر دوشیزه که معلومات انها در حدود سیکل اول باشد برای تعلیم بهیاری نیازمند است .
داوطلبان پس از طی‌یک سال دوره کار آموزی که مبلغ ۲۵۰۰ ریال هزینه تحصیل داده میشود با حقوق کمك بهیاری استخدام میشوند .
کسانیکه‌منزل آنهاحدود شمیرانات باشد ترجیح داده میشود به تلفن ۸۸۰۳۸۰ و ۸۸٤۸۵۰ مراجعه شود

شرکت‌کفش بلا
افرادزیر را جهت کار تمام وقت استخدام می نماید
۱ ـ آمارگر جهت آمار تولیدی‌با معلومات دیپلم کامل متوسطه .
۲ ـ سرپرست تولیدی با معلومات سیکل اول (افراد متاهل حق تقدم خواهندد اشت) .
۳ ـ ماشین‌نویس‌فارسی و لاتین که آشنائی کامل بزبان انگلیسی داشته باشند .
واجدین شرایط فوق می توانندبا دردست داشتن برك معافیت غیر پزشکی ویك‌قطعه عکس‌به آدرس جاده قدیم کرج کیلومتر ۲٤ جنب کار خانجات‌بلا بشرکت پخش جمشید مراجعه نمایند

یک زن‌وشوهر که از عهده کارهای منزل و آشپزی برآیند نیازمندیم تلفن ۸۸۲۹٤٤
آ ـ ۱۲۶۳۶

آشپز مرد برای طبخ ناهار در کارخانه مورد نیازاست تلفن ۵۳۱۳٤۷

به چند نفر پرسکار با تجربه در دستگاههای اتوماتیك و دستی با حقوق و مزایای مکفی نیازمندیم خیابان عباسی خیابان قزوین چهار راه پیما پلاك ۱۰۲

پرستار بچه
پرستاربچه تحصیل‌کرده باتجربه‌بطورشبانه‌روزی با حقوق مکفی استخدام میشودتلفن ۶۲۲۱٤۷

خانم آموزگار دیپلم
که گواهینامه کلاس کارآموزی روش تدریس کلاس چهارم ، پنجم داشته باشد تمام وقت استخدام میشود آدرس خیابان فرح‌آباد ژاله روبروی باشگاه نیروی هوائی دبستان‌ملی‌بوی کمال .
آ ـ ۱۲۵۵۳

دکتر داروساز
مسئولیت تمام وقت و شرکت داروخانه تلفن ۶۲۱۸۵۷
آ ـ ۱۶۶۱۹

استخدام راننده
به یک راننده اتومبیل سواری برای تمام وقت نیازمندیم . داوطلبان با تلفن ۳۱۱۲۰۰ از ساعت ۱۰ تا ۱۲ صبح و از ۵تا۷ بعدازظهر تماس بگیرند .
آ ـ ۵۳۷۳۸

شرکت باسکو افراد زیر را استخدام مینماید
۱ـ یکنفر دوشیزه آشنا بماشین‌نویسی فارسی ومکالمات تلفن جهت تهران .
۲ـ چندنفر تکنیسین برق با تجربه با حقوق مکفی در بندرعباس .
۳ـ چندنفر سیم‌پیچ باتجربه با حقوق مکفی دربندرعباس .
٤ـ چندنفر تکنیسین مدنیک با تجربه با حقوق مکفی در بندرعباس .
لطفا با تلفنهای شماره ـ ۷۶٤۵۳۸ ـ ۷۶۵۵۶۲ ازساعت ۱۶٫۳۰ الی ۱۹٫۳۰ تماس بگیرید .
آ ـ ۱۶۵۹۹

استخدام
۱ـ منشی ماشین نویس که در کار ماشین‌نویسی دقیق و سریع باشد .
۲ـ فروشنده با تجربه کتاب انگلیسی که به زبان انگلیسی روان صحبت کند .
۳ـ صندوقداری که باماشین NCR یانظایر ان کارکرده‌باشد.
اشخاص بالا روز سه شنبه دوم آبان به نشانی خیابان‌شاه خیابان دانشگاه جنوبی شماره ۲۲۹ مراجعه فرمایند .
آـ۱۶۶۳۷

آگهی استخدام کارگر
چند نفر کارگر با تحصیلات ابتدائی و با داشتن برگ‌خاتمه خدمت یا معافی غیر پزشکی برای کارخانه‌ای واقع درشمال مهرآباد استخدام میشود .
طالبین بین ساعات۱۳الی۱۶ بعدازظهر به تلفنهای:۹۵۲۶۶۶ و ۹۶۰۹۹۶ مراجعه نمایند .
آ ـ ۵۳۷۲۶

تعدادی دوشیزه یا بانو جهت فروشندگی استخدام میشود . بوتیک سرمه ۷۶۲۰۶۵
آ ـ ۱۲۶۳۳

دربازکن برقی
B.K.D
بکد
قیمت: ۲۵۰ تومان
بدون پیش قسط باقساط ۶ماهه
بوسیله تلفن سفارش دهید دستگاه درمدت ٤ ساعت نصب وتحویل میگردد
تلفنهای دفترفروش: ۶۸۱۰۱۱ الی ۶۸۱۰۱٤
نمایندهاانحصاری ومرکزفروش: شرکت بکدالکتریک - پهلوی مقابل پارک ساعی ۶۸۰
تلفنهای دفتر سرویس: ۷۶۰۱۹۵ ، ۷۵۵۷۲۹

استخدام کارگر زن
«دبستان‌ارمغان‌تربیت»
تعدادی کارگر زن استخدام میکند .
باسواد ها مقدمند ـ آدرس ـ خیابان پهلوی سه راه عباس آباد

دکتر داروساز
بطور پارت‌تایم برای هرهفته دو یا سه روزوهر روز دو یا سه ساعت کار جهت اداره آزمایشگاه مواد بهداشتی در تهران استخدام میشود .
علاقمندان برای تعیین وقت مصاحبه با تلفن ۸۳۱۳۰۰ و ۸۳۱۳۰۱ تماس حاصل فرمایند

مانکن ـ مدل ـ مانکن
دیگر برای فرا گرفتن دوره مانکنی احتیاجی نیست که بخارج از کشور سفر کنید .هنرجالب و دوره کامل مانکنی را در همین تهران و درتحت‌لیسانس مدرسه عالی مانکنی انگلستان
THE MARGARET SPILLMAN
ACADEMY AND AGENCY.
فرا گرفته‌وبه اخذ دیپلم مانکنی نائل گردید تلفنهای ۶۶۵۰۷۵و ۶۶۶۶۶۵

آگهی استخدام

برای اجرای چند طرح بزرك عمرانی افراد زیر استخدام میشوند
۱ ـ مهندس راه و ساختمان با سابقه حداقل‌سه سال اجرای کار برای خدمت در کارگاهها
۲ ـ مهندس راه و ساختمان با حداقل سه سال سابقه کار در طرح پروژه ها برای دفتر تهران
۳ ـ نقشه‌کش با سابقه حداقل پنج سال در امور راه و ساختمان
٤ ـ تکنیسین اجرای کارهای خاکی و ساختمانی
۵ ـ نقشه بردار با تجربه
از داوطلبان خواهشمنداست‌شرح‌سوابق‌تحصیلی و تجربه کار خود را همراه با یك قطعه عکس پرسنلی و آدرس کامل و شماره تلفن بمراهنمای شماره ٤٥٤ روزنامه اطلاعات‌ویا تلفن :۳۱۱۲۳۱ ارسال دارند تا ترتیب مصاحبه حضوری داده شود .

آگهی استخدام
نمایندگی بیمه شهرام به تعدادی ویزیتور جوان با تحصیلات دیپلم وبالاتر جهت بازاریابی بیمه نیازمند است ، آدرس : خیابان قدیم شمیران ساختمان نبش خیابان خواجه‌نصیرطوسی طبقه سوم تلفن : ۷۵۹۸۳۲

FOREIGN PHARMACEUTICAL company requires dynamic PROMOTION SUPERVISER with several years' experience, college degree and good command of English. Please Apply to Ettela'at. referance. No. 457.

استخدام کارگرفنی
بچندنفر کارگر کمدسازوجوشکار
استینلس‌استیل وپولیش کار
نیازمندیم تلفن ۹۵۵۷۱۷
آدرس : کیلو متر ۱۶ جاده مخصوص کرج مقابل پمپ بنزین کارخانه وارکو

آموزش کامپیوتر
جلسات کلاسهای رایگان همه هفته روزهای یکشنبه و سه‌شنبه بین ساعت ۱۱ الی۱ تشکیل میشود داوطلبان میتوانند جهت ثبت‌نام همه روزه از ساعت ۷ صبح‌الی۷ بعدازظهربه خدمات کامپیوتری واقع در خیابان شاه‌عباس جنب‌داروخانه شاه‌عباس اول کوی سام شماره ۱۱ مراجعه فرمائید .

اطلاعیه مهم
ورق‌شیروانی پلاسکوکار
فروش فصلی هرکیلو ۱۳۰ ریال هر متر ۲۶۰ ریال پامنار نرسیده به مسجد منار

نیازمندیهای شما

شریک

مزون بوتیک‌درژم
بیکشریک خانم‌باسرمایه‌حداقل نیازمندیم . ۶۲۴۴۶۳
آ ـ ۱۲۵۷۵

بیک یادو شریک حق‌العمل‌کار گمرکی نیازمندیم صبحها تلفن ۶۶۲۹۲۶ عصرها ۶۸۶۷۷۷
آ ـ ۱۶۶۲۱

بسیار اکازیون
برای افتتاح‌فروشگاه پوشاک بسیار مدرن بادکوراسیون عالی احتیاج بخانم یا آقائی فعال با سرمایه متوسه میباشد لطفا با تلفن ۴۰۶۳۳ تماس حاصل فرمائید .
آ ـ ۱۲۶۱۷

جویای کار

بانوئی ۳۹ ساله
مجرد که مدت پنج سال‌متوالی درفرانسه بکار آشپزی و یا پرستاری بچه مشغول بودجهت آشپزی یا پرستاری در خارج مخصوصا فرانسه جویای کار است و نیز بزبان فرانسه کمی آشنائی دارد با پاسپورت بین‌المللی‌تلفن ۳۱۱۲۳۱ راهنمای ۴۵۹ روزنامه اطلاعات .
آ ـ ۱۶۶۳۵

مردی ۴۹ ساله دارای‌معلومات دیپلم و تخصص‌درامور دفتری اداری و حسابداری با حداقل حقوق‌جویای کار استراهنمای ۴۵۵ روزنامه اطلاعات تلفن ـ ۳۱۱۲۳۱
۱ـ۳ آ ـ ۱۶۵۳۷

بانوئی ۳۷ سالجهت پرستاری و خانه داری از صبح ساعت۶تا ۲ بعدازظهر جویای کاراست تلفن ۳۱۱۲۳۱ راهنمای ۴۵۸ روزنامه اطلاعات .
آ ـ ۱۲۵۲۰

مهندس برق
بعدازظهرها آماده‌کار ۹۳۰۲۴۸
۱ـ۳ آ ـ ۱۶۴۲۹

آموزشگاهها

کلاس درس
کار و اموزش
۲۵ نفر علاقمند به کار رادیو تلویزیون نقشه‌کشی برق فشار قوی و ۲۰ نفر علاقمند به ماشین نویسی پس از یکدوره کوتاه اموزشی به‌کار مشغول میشوند پهلوی نبش بهرامی تلفن ۴۹۴۹۴ و ۶۶۳۷۶۰

اموزشگاه ماشین‌نویسی‌بیژن همتا دارد میتوانید امتحان کنید میدان ژاله تلفن۳۱۸۳۸۴
ا ـ ۱۰۲۹۸

کلاسهای‌شبانه‌و تضمینی نور جهان
دوره اول و رشته های ادبی ـ طبیعی و ریاضی پیچ شمیران ۳۱۵۶۴۸

تعلیم رانندگی
هنرستان فنی پرستو
مرکز اموزش صحیح رانندگی و مکانیکی ترافیک مجهز به بهترین و مدرنترین وسایل آموزش با مربیان ورزیده و بدون اتلاف وقت با هزینه کم نشانی چهارراه گمرک شاهپور تلفن ۲۳۹۱۶

تدریس خصوصی

با هفته‌ای یک جلسه تدریس در کلیه دروس قبولی شما را تضمین‌می نمائیم دانشجویان سال چهارم پلی‌تکنیک تهران با چهار سال سابقه تدریس خصوصی و دبیرستانی تلفن۹۲۶۱۱۲۷

ساعتی ۲۰۰ ریال
انگلیسی فرانسه آلمانی ـ ۷۱۵۵۸۷
آ ـ ۱۲۵۴۰

فیزیك شیمی ریاضیات در ده جلسه توسط دانشجوی پلی‌تکنیک با تضمین قبولی تلفن ۳۵۴۶۹۲

تدریس خصوصی
کلیه دروس توسط دانشجویان دختر و پسر سال پنجم فنی ـ ۹۲۱۶۲۶

کلیه دروس ریاضی
۶ ریاضی تلفون ۷۸۱۷۷۶
۱ـ۱۰ آ ـ ۱۶۴۹۱

املاك ومستغلات

فروش

خانه فروشی
منزلی در شمیران‌خیابان‌حکمت مساحت ۴۲۴ متر جنوبی ۳ اطاق و ناهارخوری سرویس کامل جهت اجاره یا فروشی تلفن ۸۷۱۱۴۵
۱ـ۲ آ ـ ۱۲۵۲۶

خانه شخصی ساز
به مساحت ۳۶۰ متر دوطبقه ۳۲۰ متر زیربنا سرویس کامل نیروی هوایی فروشی تلفن ـ ۷۹۶۷۰۸
۱ـ۳ آ ـ ۱۲۵۰۸

نزدیك چهل متری کریم خان‌زند
خانه مستغلات ۴۰۰ متر زمین ۶۰۰ متر بنا سه طبقه ۴ اطاقی ۳ تلفن و کلیه لوازم ۴۷۰ هزار تومان تلفن ۳۱۰۱۶۹

بفروش میرسد
خانه شخصی‌ساز دارای۶اطاق با آب وبرق‌بمساحت ۱۴۰ متر مربع دوطبقه و نیم‌واقع‌درقنات دروس‌بعلت‌مسافرت‌بدون‌واسطه نقدا و فورا به مبلغ ۱۲۰هزار تومان بفروش میرسد. طالبین بجز روزهای تعطیل باتلفنهای ۳۱۲۸۳۳و۳۱۲۹۸۸تماس‌بگیرند
آ ـ ۱۶۵۹۷

سه راه زندان ساختمان مستغلاتی سه طبقه با تلفن قیمت ۲۳۰ هزار تومان ساعت ۵ تا۷ بعدازظهر تلفن ۸۲۵۸۱۸ مراجعه فرمائید .
۱ـ۲ آ ـ ۱۶۵۸۱

تهران‌نو خیابان‌خاقانی روبروی دبیرستان جام جم خانه های ویلائی ۲۰۷ متری دارای ۴ اطاق باسرویس کامل نقد ۱۴۵ هزار تومان یکساله ۱۵۰ هزار تومان فروشی ۷۸۷۷۴
آ ـ ۱۲۶۲۳ ۱ـ۲

خانه‌ای کلنگی‌سه نبش با آب و برق تلفن حدود۶۰۰متر بین‌فخرآباد و ژاله بیواسطه بمبلغ‌سیصد هزار تومان‌بفروش میرسد ۵ تا۷ تلفن ۸۲۸۲۹۲
آ ـ ۱۲۳۲۸

یك‌خانه ویلائی بمساحت ۲۵۰ متر شمیران بالای قلهك قیمت ۲۵۰ هزار تومان تلفن ۸۶۳۵۲۲

ویلای فروشی
تهران پارس ویلا۴تا۷ اطاقه نوساز ۱۷۰ تا ۳۰۰ هزارتومان نصف نقد بقیه ۴و۱۲و۲۴ ماهه ۳۹۳۰۵۸
آ ـ ۱۲۶۲۰

خیابان پهلوی مشرف بپارك ساعی ویلای شخصی‌ساز ۸ اطاق خواب سالن نهارخوری شوفاژ کولر استخر و تمام وسایل مقطوع یک میلیون و دویست هزار تومان نقد ووعده یا نصف نقد نصف زمین شهری معاوضه میشود ۸۲۶۰۶۴
۱ـ۱۰ ا ـ ۱۲۱۵۶

تهران‌پارس ویلای ۴تا۱۲ اطاقه قیمت ۱۲۰ تا ۴۰۰ هزار تومان ۷۸۲۱۲۸
۱ـ۲ آ ـ ۱۲۶۱۹

بیواسطه ویلا ۴ اطاقی نوساز درتهران‌پارس ۱۷۵هزار تومان ۳۹۳۰۵۸
۱ـ۴ آ ـ ۱۲۶۱۸

زمین فروشی
زمین بقطعات ۱۲۰ متر با نقشه و جواز و چند دستگاه خانه دواشکوبه شخصی‌سازدر خیابان خوش نزدیک چهارراه مرتضوی بدون واسطه فروشنده‌ایم بتلفن ۶۶۴۵۷۱ مراجعه کنید .
آ ـ ۱۲۵۱۱

فروش فوری بعلت مسافرت
۱۰۰۰ متر زمین و ساختمان یك طبقه مدرن در نیاوران ۹۵۰ هزار تومان تلفن ۳۱۰۱۶۸

چندین قطعه
زمین و ساختمان داخل شهر و شمیرانات‌بویژه زمینهای‌خارج شهرآماده فروش است .
تلفن ۷۶۴۳۳۳

آگهی استخدام
گروه صنعتی مینو جهت تکمیل کادر بازاریابی خودبه یکنفر مسئول تحقیقات درباره بازار احتیاج دارد . شخص مورد نظر باید به روشهای بررسی . نظریات مصرف‌کنندگان و گردش کالا در مغازه‌ها اشنا بوده ودارای تحصیلات عالی دررشته های آمارگیری و یا ریاضی باشد .
بامرادیکه استخدام میشوند حقوق مکفی پرداخت و از مزایای آئین‌نامه های بازنشستگی . بیمه و بهداشت ووام برخوردار خواهند شد .
داوطلبان میتوانند روزهای دوشنبه ۸ر۸ر۵۱ وسه‌شنبه ۹ر۸ر۵۱ از ساعت۸صبح الی ۳ بعدازظهر باداره‌مرکزی‌مینو واقع در کیلومتر ۱۴ جاده شمالی کرج مراجعه فرمایند .

سرمایه

جزئی و کلی خود را با خرید زمینهای
ملاردویلا
چند برابر کنید
این عقیده اشخاصی استکه‌از منطقه معروف ملارد ویلا واقع دربین تهران‌کرج‌بمنظوراحداث باغ وویلا و یا بقصداستفاده‌از ترقی حتمی آن‌زمین خریداری کرده‌اند ـ فروش چشمگیر زمینهای ملاردویلا با توجه به کسترش ان که اخیرا دو منطقه وسیع درشمال و جنوب‌به‌نقشه اولیه اضافه‌شده ودرحال‌فروش میباشد توام با سرعت آبدانی‌و پیشرفت ان تاحال بهترین‌نمونه ومقیاس برای آینده درخشان ملاردویلا میباشد ـ شما نیز با سرویس مجانی مازتاسیسات شهرسازی‌عملیت عمرانی‌وخانه سازی‌ارزانقیمت‌ملاردویلابازدید وبادیمت بسیار نازل و شرایط سهل نقد و اقساط برای تامین آتیه‌خودیکقطعه زمین‌خریداری فرمائید ـ قضاوت و مقایسه با شما خوانندگرامی خواهدبود ـ نماینده فروش سازمان املاك شایسته تلفنهای ۶۲۷۲۵۷ و ۶۲۵۷۴۱
آدرس: خیابان آریامهر میدان آریامهر سازمان املاك‌شایسته
آ ـ ۱۲۵۵۰

بی نظیر است
منطقه ییلاقی و سرسبز
باغ‌دشت
در خوش اب وهوا ترین نقطه حومه تهران واقع شده وبرای‌رفع خستگی روزانه بهترین است. باغ دشت با اب و برق وخیابانهای اسفالت مترمی ۵۵ ریال
۱/۴ نقد بقیه باقساط
دفتر جهان سه‌راه‌تهران ویلا طبقه فوقانی بانك تهران تلفن ۹۷۳۲۶۴ و ۹۷۱۸۷۱

کرج
باغات‌ویلائی
زیبادشت
توصیه سازمان زیبادشت
با نیمساعت فاصله از میدان شهیاد زندگی‌خود را در حومه قرار دهید . از کلیه نقاط پیشنهادی حومه کرج قبلا دیدن نموده بعدا برای هرگونه مقایسه‌از باغات محصور ویلائی زیبادشت که آماده برای ساختمان است نیز دیدن نمائید و آنگاه برای خرید تصمیم بگیرید .
تلفن ۵۳۹۹۸۹ـ ۲۳۷۰۰ و بعد از ظهر ۴۴۳۱۱
نشانی : اتوبان کرج خروجی جاده شاهدشت ۹ کیلو متر بطرف جنوب
زیبادشت

جاده آبعلی
فروش زمین در منطقه صنعتی مسکن آرا تلفن ۷۸۲۴۱۹

قطعه زمینی
درخیابان گرگان میدان تریا ۸متری امیرفرشاد به ابعاد ۳۰ × ۱۰ جنوبی بدون واسطه مقطوع متری ۴ هزار ریال‌تلفن ۷۶۰۶۴۵
۱ـ۲ آ ـ ۵۳۹۴۶

قطعات ۱۰۰ متری در جنوب غربی تهران باآب و برق متری
۵۰ تومان
دفتر جهان سه‌راه تهران ویلا طبقه فوقانی بانك تهران‌تلفنهای ۹۷۱۸۷۱ و ۹۷۳۲۶۴

باغ فروشی
۱۰۰هزار متر شهریار تلفن ۳۵۰۵۰۰

باغی در حدود ۱۵۰۰متر یا بیشتر با ساختمان ویلائی بین سلطنت‌آباد وزعفرانیه خریداریم‌تلفن ۶۲۲۴۸۸

باغ‌مشجر
پنج‌ساله‌با محصول‌خوب در بهترین نقطه شهریار
تلفن ۹۲۳۲۷۷

باغ ۶۲۰۰۰ متری‌نزدیک‌منتل‌قو فروشی معاوضه ۹۲۱۰۳۱
۱ـ۳ آ ـ ۱۲۵۶۵

فروش سرقفلی
مغازه واگذاری
استثنائا (مغازه)
هم‌ارزان هم مرغوب در خیابان پهلوی تلفن ۴۵۸۷۵
۱ـ۷ ا ـ ۱۲۳۹۶

فروشی مغازه با آب ، برق ، تلفن فیشرآباد ۸۳۲۷۱۷

مطب واگذاری
مطب مجهز دندانپزشکی در خیابان شاه واگذار میشودتلفن ۶۲۵۴۰۳
۱ـ۲ آ ـ ۱۲۵۰۶

استودیو شامل یک اطاق و سالن بزرگ اوکس با سرویس کامل تلفن شوفاژ خیابان‌جردن نزدیک سه راه ونک برای‌محل کار اجاره داده می شودتلفن ۶۸۳۷۷۱ مراجعه شود .
آ ـ ۱۲۶۱۱

فروش سهم
اکثریت سهام شرکت تولید و پخش گل‌ها بفروش میرسدتلفن ۷۵۷۳۶۹
آ ـ ۱۲۵۱۹

اجاره‌داده‌میشود

خیابان ارباب جمسید
۲ دستگاه اپارتمان ۵ اطاقه با تمام وسایل اجاره داده‌میشود ۸۲۶۰۶۴

عباس‌آباد مرح شمالی
یکدستگاه اپارتمان ۴ اطاقه با حیاط وگاراژاجاره‌داده‌میشود تلفن ۷۶۱۹۵۲
۱ـ۵ آ ـ ۱۲۱۹۲

(وزراء و بخارست)
۵و۶اطاقه از ۱۵۰۰ تا ۲۵۰۰ تومان موجود تلفن ۴۶۰۸۱ (دفترامین)
۱ـ۵ ا ـ ۱۲۴۹۹

دودستگاه اپارتمان ۳ و ۴ اطاقه نبش پهلوی‌وتخت‌جمشید برای دفتر کار اجاره تلفن ـ ۶۶۴۶۱۸
۱ـ۱۰ آ ـ ۱۲۵۱۸

۹ دستگاه اپارتمان پلاکشماره ۱۲۱ خیابان ایرانشهر جمعا دارای۳۰ اطاق‌واسانسوروتلفن وکولر وشوفاژ یکجا یا جداگانه اجاره داده‌میشودتلفن۸۳۰۶۹۶
۱ـ۵ ا ـ ۱۱۹۴۳

دودستگاه آپارتمان ۱۱ اطاقه دریک طبقه مجهز به شوفاژ و کولر و آسانسور و دوشماره تلفن اجاره‌داده‌میشود آریامهر شماره ۲۱۵ دفتر تالارکوروش تلفن ۶۳۷۷۲۴
۱ـ۵ آ ـ ۱۳۵۶۲

آگهی استخدام
شرکت سهامی صنعتی ترموفریك
برای خدمت در شهر صنعتی البرز (قزوین) افراد زیر را با حقوق مکفی استخدام مینماید .
۱ـ نقشه‌کش مکانیک .
۲ـ کارگرخمکار پرس‌خمکن برقی که بتواند از روی نقشه کار بکند .
۳ـ کارگر پرس‌کار ـ پرس‌ضربه‌ای .
۴ـ کارگر پرس‌کار ـ پرس‌اتوماتیک .
۵ـ جوش‌کار کاربیت (نقره‌جوش) .
۶ـ کارگر مونتاژکار دستگاههای تهویه .
۷ـ دیپلمه هنرستان صنعتی رشته فلزکاری یا ورق‌کاری.
واجدین شرایط یا مستقیما بکارخانه‌ویاروزهای سه‌شنبه هرهفته بدفتر مرکزی شرکت بنشانی خیابان نادرشاه چهارراه تخت طاوس شماره ۱۴۰ مراجعه نمایند .

ساختمان اجاره
پهلوی میدان ونک طبقه‌چهارم ساختمان نوساز ۷ اطاق‌شوفاژ تلفن پارکینگ ۲۷۰۰ تومان اجاره داده میشود ۸۲۶۰۶۴
آ ـ ۱۱۸۰۳

ساختمانی شمالی و جنوبی شامل سالن نهارخوری دواطاق خواب . هال سرویس کامل تلفن کولر باحیاط ماهیانه ـ ۱۵۰۰۰ ریال تلفن ۷۷۵۹۰۱
آ ـ ۱۲۵۲۸

اجاره داده میشود
انتهای خیابان تویزین‌خیابان ده‌متری ۳۷ :ونین ساختمان یکدستگاه آپارتمان شامل‌چهار اتاق خواب و سالن و ناهار خوری و هال با کلیه وسایل تلفن ۶۸۶۵۲۶
۱ـ۲ آ ـ ۱۶۶۵۱

خانه اجاره
برای موسسات ملی
منزلی دونبش شاهرضا وسپاه۸ اطاق وسالن بزرگ وحیاط و پارکینگ‌اجاره‌یافروش۷۵۴۸۱۱
۱ـ۲ آ ـ ۱۲۳۷۲

رستوران اجاره
رستوران هتل‌ارمسترانگ واقع در خیابان اکباتان اجاره داده میشود .
۱ـ۴ آ ـ ۱۶۶۵۹

نیازمندیهای اجاره

سازمان نیازمندیهای خارجیان
خانه‌شما را اجاره میدهد ۸۲۳۹۳۹

مؤسسه
نیازمندیهای خارجیان
خانه بخارجیان اجاره‌میدهد
۸۳۰۰۸۲ ـ ۸۳۰۰۸۱
۸۲۱۷۲۳ ـ ۸۲۱۸۱۱
۳۶۱ تخت جمشید مقابل سفارت آمریکا

آژانس امپایر
۷۷۳۲۸۵
۷۷۸۹۵۵
اجاره به خارجیها

۸۳۵۱۲۰ـ۸۲۹۷۶۶
سازمان کورش ـ اجاره به خارجیان

تعدادی خانه یا اپارتمان جهت اجاره فورا نیازمندیم ۴۶۰۸۱ (دفتر امین)
۱ـ۵ آ ـ ۱۲۰۳۸

منزل دربست درشمیران مورد احتیاج است تلفن ۸۳۰۸۴۱ـ۳و ۸۲۹۷۱۳

موسسه نیازمندیهای هیلتون اجاره به خارجیان ۸۳۴۶۳۷

موسسه شهر طلائی
خانه‌های شما را بخارجیان اجاره میدهیم ـ ۷۵۶۹۲۲ ۷۶۲۲۵۷
۱ـ۲۶ ا ـ ۱۱۲۸۰

یونیورسال
اجاره به خارجی ها تلفن ۹۲۸۰۲۲

خریداری میشود

اراضی تهران پارس خریدار و فروشنده‌ایم ۷۹۰۰۹۰

زمین تجارتی‌و ساختمانی خریداریم دفتر ساختمان ۷۵۰۲۳۴

زمین های افسریه خریداریم ۷۹۱۳۵۹

اراضی داخل‌شهر و شمیرانات خریداریم به تلفن ۷۶۴۳۳۳

خریدار زمین تهران پارس ۷۸۱۹۲۶
۱ـ۲۶ ا ـ ۴۹۴۳

زمینهای شما راخریداریم
تلفن ۶۶۱۴۷۲
آ ـ ۱۱۱۳۳

خریدار اراضی مجیدیه
شمس‌آباد مبارک‌اباد کاظم‌آباد دفترآریا ۷۷۹۱۱۸
۱ـ۲ آ ـ ۱۲۵۳۳

زمینهای ساختمانی‌داخل شهروشمیرانات فروشی و خریداریم ۷۶۴۳۳۳

تدریس خصوصی
فیزیك، شیمی، ریاضیات ، ادبیات وسیله دانشجویان دانشگاه تهران امور دانشجوئی دانشگاه تهران تلفن ۴۷۰۶۷

حرید کوهک جنت‌آباد باغ‌فیض عباس‌اباد سازمان برنامه‌تلفن ۶۶۶۲۰۲

خریدار اراضی شمس‌آباد مبارک اباد کاظم‌اباد مجیدیه دفترآریا ۷۷۹۱۱۸
۱ـ۱۳ ا ـ ۸۵۵۸

اراضی ام . ام . سی . ام. ار . اس ـ تهران‌بریم‌ـ‌مونترال چیتگر ـ سلیمانخانی‌ـ‌ورداورد گرمدره ـ کلاك ـ جاده‌کرج و جاده قزوین خریداریم تلفن ۹۷۸۰۹۰

زمین های‌تهران پارس خریداریم تلفن ۷۸۱۹۴۱

زمینهای زعفرانیه دره‌قشلاق مکانیر سعادت اباد فرحزاد خریداریم بازرگانی‌جلالی‌خیابان پهلوی تلفنهای ۶۲۶۴۱۱ یا ۶۲۴۱۹۳

زمین تهران‌پارس خریداریم ۷۹۳۰۲۰

زمینهای تهران پارس را
نقدا خریدار و فروشنده‌ایم‌تلفن ۷۸۱۰۷۹
۱ـ۱۲ ا ـ ۵۶۴۳

اراضی تهران پارس شرکت نفت راه آهن خریداریم تلفن ۷۸۴۸۵

بنگاههای معاملات املاك

فروش فوری
ویلا ـ مستقل ـ زمین در‌تهران و شمیران‌جاده کرج ـ جاده قزوین دفتر دادوستد
۸۲۰۹۳۱ ـ ۸۲۱۸۹۹

سازمان‌مسکن‌پارس
۷۶۰۵۰۲
اجاره به‌خارجیان

کارخانه و انبارخریدارو فروشنده‌ایم تلفن ۹۵۲۵۴۵

اراضی جاده‌کرج تاقزوین‌را خریدار و فروشنده‌ایم۹۲۳۴۳۲ کلهر

بورس اراضی ونلجک محمودیه علی اباد لطفی ۸۹۰۱۵۰

بازرگانی بیك ۶۲۱۶۰۶
مرکز معاملات املاك‌ومستغلات یوسف‌اباد ونک و حومه تهران

دفتر پارس
مرکز معاملات املاك و مستغلات در شهر و عباس‌اباد و شمیرانات تلفن ۷۶۱۵۵۸

معاملات پول

پول موجود
خانم...آقا
وام فوری با تخفیف کلی در مقابل اسناد اتومبیل و تلفن و ملك و هرگونه وام متفرقه که بخواهید با شرایط سهل بمدت دلخواه فورا بشما داده میشود تلفن
۴۹۰۵۰
۴۵۰۵۷
ادرس : خیابان حافظ جنب پارك‌هتل‌پلاك۱۹۴موسسه‌تعاون

پول شرطی با بهره هزاری ۱۲۵ ریال‌موجود ۸۲۸۳۴۹

پول تومانی دوشاهی ۶۲۶۵۰۶

پول سود ۱۰٪ ۴۴۳۴۱

پول ۵ر۱شاهی۶۲۴۸۷۳

برای گرفتن وام و گروگذاشتن روی اتومبیل و تلفن ومنکخود با تلفن ۴۴۳۰۴ تماس بگیرید

دادوستد پول از یك میلیون ریال ببالا پاکپور ۶۶۴۶۱۸ و ۶۶۶۲۶۳

قلك وام میدهد
درمقابل سپیع ارزنده قلك فورا وام میدهد تلفن ۷۶۵۷۴۵

پول فوری با سود بانکی در مقابل خانه، مستغلات ۹۲۸۴۶۵

خانمهای محترم
بشما با شرایط سهل‌وام‌وفرش باقساط میدهیم تلفن ۴۰۳۱۴

پول دوشاهی ۸۲۹۶۸۰

مورد نیاز
پول‌شرطی در مقابل‌خانه مستغلات فورانیازمندیم ۹۲۸۴۶۶

پول شرطی در مقابل مستغلات‌فوری‌نیازمندیم ۸۳۲۴۷۵

معاملات تلفن

تلفن ۲ ویاه‌خریداریم۵۳۵۷۴۴
۱ـ۲۶ آ ـ ۱۲۵۲۵

خرید و فروش تلفن ۸۲۰۸۴۱

قبوض

موسسه نك
صدردرصد قبوض فرش طلا . جواهر بانك کارگشائی را خریدار است و بحداد ارزیابی قبوض شما وام میدهد خیابان شاه‌روبروی بانك بیمه بازرگانان ۶۶۲۴۵۹ و ۴۵۱۶۸

فرش پارسا خریدارقبض بانك کارگشائی
صددرصد بالای‌ارزیابی مولوی چهارراه شاهپور جنب بانکملی تلفن ۵۲۷۰۶۰ و ۵۳۰۱۸۰
۱ـ۵ آ ـ ۱۲۵۰۷

قبوض اصلاحات ارضی‌و اوراق‌عباس‌آبادخریداریم تلفن ۶۳۰۷۸۶

قبوض عباس‌آباد خریدار پاکپور ۶۶۶۲۶۳ و ۶۶۴۶۱۸

تزئینات و دکوراسیون

پوش
۷۷۵۷۷۱
کاغذدیواری، پرده‌کرکره نقاشی ساختمان و فرش ماشینی
باقساط
۷۸۱۹۷۷

کاغذ دیواری با نصب
نقد و اقساط تلفن ۹۷۸۴۲۰

پرده کرکره
و کاغذ دیواری با نصب فوری‌وتعمیرات۹۷۰۸۸۸

آذین
دوخت و نصب پرده پارچه کاغذ دیواری وکفپوش فرش ماشینی درسی رنگبرده‌کرکره امریکائی تلفن .
۹۲۳۲۷۷
۱ـ۱۰ آ ـ ۱۱۹۵۴

با۳تومان
باروزی ۳ تومان منزل ومحل کار خود را بابهترین انواع کاغذ دیواری پرده‌کرکره موکت و کفپوش تزئین فرمایند **تزئینات روز ۷۷۴۵۳۷**

رایت
۷۹۶۱۱۶
پرده کرکره آمریکائی ، کاغذ دیواری ایرانی و خارجی ، کف پوش یك پارچه‌و‌بایل‌فرش‌ماشینی، پرده پارچه‌ای تعمیرات پرده کرکره

استخدام مهندس کشاورزی
یک شرکت مختلط ایرانی و آلمانی جهت سرپرستی کادر فروش سموم دفع‌آفات نباتی خود احتیاج بیک مهندس کشاورزی باشرایط زیر دارد .
۱ـ علاقه کامل به امر فروش‌ومدیریت‌وداشتن‌سوابق‌کار.
۲ـ تسلط کامل بزبان انگلیسی یا آلمانی و نامه‌نگاری بیکی از دوزبان .
۳ـ امکان مسافرتهای طولانی بهمه نقاط ایران .
واجدین‌شرایط می‌توانندباتلفن‌های ۴۲۳۱۲ ـ۶۶۳۸۶۸ـ ۶۶۴۷۸۵ تماس بگیرند .

مؤسسه طلائی
تزئینات ـ دکوراسیون، زیرنظر متخصصین با سایقه با شرایط استثنائی
تلفن ۸۳۲۹۵۴

شهر تزئینات
آماده پذیرفتن سفارش دوخت، نصب پرده ، موکت ، کرکره با نازلترین قیمت تلفن ۹۷۳۵۸۲

موسسه نئون‌مهر
سازنده نئون ـ پلاستیک و تابلونویسی در اسرع وقت میدان شهناز اول خیابان تهران‌نو پاساژ لوکس‌پارس‌تلفن ۷۵۴۸۹۱
آ ـ ۱۲۵۴۲

موکت آلمانی متر مربع با نصب ۳۸۰ ریال تلفن ۸۴۷۴۳۷

خانه نئون
سازنده هرنوع تابلوهای نئون پلاستیك چراغهای سقفی نئونهای دکوری تلفن ۷۵۲۹۸۰

برای ساختمان شما

میشلر MISCHLER
پارکت BW
نمایشگاه : شاهرضا کوچه قنتوی
۸۲۴۳۰۷ ـ ۸۲۹۳۹۰
۸۲۹۵۹۶ و ۸۲۴۸۷۰

اهالی محترم
شمالغرب تهران‌هرگونه‌تعمیرات کلی و جزئی منزل شما پذیرفته میشود میدان دوم ارياشهر . **تلفن ۹۷۸۴۶۴ ابراهیمی**
۱ـ۵ آ ـ ۱۲۴۷۷

در سراسر تهران کلیه تعمیرات وتغییرات ساختمانی و نقاشی و آسفالت پذیرفته میشود تلفن ۶۶۱۹۵۲

ساختمان‌سازی‌باسهلترین‌شرایط
تلفن ۶۶۱۴۷۲

تخلیه‌چاه
شرکت لنت
متر مکعب ۳۰۰ ریال
۷۷۶۷۱۳

لوله بازکنی

لوله بازکنی فاضل آب
۸۲۷۴۰۸

رفع گرفتگی هرنوع لوله ساختمانی
بادستگاه فشارکم هوا ـ تلفن ۷۸۷۲۷

لوله‌بازکنی فاضل آب وتخلیه چاه و مخازن۸۴۲۰۱۰
آ ـ ۱۲۲۳۱

لوله بازکنی کنت تخلیه‌چاه تلفن ۷۷۶۷۱۳

لوله بازکنی و فقط ۲۰ تومان موسسه جهان ۶۶۴۷۹۲

لوله بازکنی فاضل آب
۸۲۹۹۹۰
بانفنین بدون خرابی

لوله بازکنی فاضل آب
مقدم ۹۲۴۶۳۵

سازمان فنی ایران پارس
لوله بازکنی دراسرع وقت
۹۷۵۲۶۷، ۳۱۷۷۹۸

گاز

شرکت بوتان
پخش گاز ۹۵۳۰۵۱
سرویس وصدور کارت
دفتر آدرس ۲۱۳۱۶۱
تمت فروش ۳۰۴۷۱۱
قبول سفارشات گاز از ۷ صبح الی ۷ شب

پرسی گاز
گازوسرویس
ازساعت ۷ صبح الی ۱۰ شب
۹۶۳۰۲۱ـ۶
۹۵۰۰۰۱ـ۶
سرویس و تعمیرات اجاق
۹۶۳۰۳۰

ایساگاز
۸۲۴۰۲۱

آگهیهای متفرقه

تعداد ۳۶ اصله
ستون ساخته شده‌ازدوتیرآهن نمره ۲۲ طبق نقشه برای‌فروش با قیمت متناسب‌حاضر میباشد. به تلفن ۳۱۰۰۸۵ مراجعه‌شود.
۱ـ۵ آ ـ ۱۵۸۶۱

اخذ پذیرش ازدانشگاههای خارج پل چوبی آکادمی اقبال ۷۶۵۴۸۷
آ ـ ۱۲۵۴۵

نیازمندیهای اطلاعات
تلفنی آگهی قبول میکند
تلفن‌های ۳۱۱۲۲۰-۳۱۱۲۲۴
۳۱۱۲۲۷-۳۱۱۲۲۹-۳۱۱۲۳۰

موسسه اسفالتکاری
گودرزی
جلوگیری از هر نوع رطوبت پشت‌بام
قلهک تلفن ۸۶۱۳۲۷

بنگاه جم
آماده جهت پذیرش‌کالا های تجارتی و انبار های خصوصی و عمومی ، آدرس:اول‌خیابان آرامگاه مقابل انبار کالا تلفن : ۲۴۸۴۱

قبول سفارش کالا از خارج تلفن ۶۶۷۰۴۴

خریدار فوری
کلیه لوازم منزل تلفن ۹۲۹۲۱۲

داروخانه‌ها

داروخانه مهران
خیابان شیروخورشید چهارراه استخر تلفن ۹۵۴۰۰۷

گمشده

چکی بمبلغ ۴۰۰۰۰ ریال‌از حساب جاری شماره ۹ ازشعبه ۵۹۹ بانک صادرات دروس بامضاء آقای طریقتی مفقود شده واز درجه اعتبار ساقط است .
آ ـ ۱۲۶۳۱

چون کارت بازرگانی شماره ۲۴۱۸۶ این شرکت مفقود گردیدهاست لذا ازدرجه‌اعتبار ساقط میباشد شرکت میدار (سهامی خاص)
آ ـ ۱۲۶۰۹

۲۴ برگ سفته بدون جیرو و ۲برگ چک شماره ۲۶۹۰۰۸ ـ ۲۶۹۰۰۹ از باکملی شعبه شهرام سرقت شده واز درجه اعتبار ساقط است.
حسین حسکوئیان
آ ـ ۱۶۶۴۱

مفقود شده
بدینوسیله بطلاع میرساند که دسته چک بانك بیمه بازرگانان شعبه بازار اینجانب احمدهفت جواهریان بحسابجاری‌شماره ۶۳۹۷ که دارای ۴۴ برگ به شماره های ۲ـ۸۴۷۶۵۱ و ۷۰۰ـ۵۸ر۸۴۷۵ مفقود گردیده مراتب به اداره اگاهی وبانك مذکور اطلاع گردیده است . یابنده دسته چک فوق لطفا به شماره تلفن ۳۱۹۴۰۵ اطلاع فرمایند .
آ ـ ۱۲۵۷۴

یک فقره سند مالکیت‌بشماره ۲۶۷ مفقود شده از یابنده خواهشمند است بتلفن ـ ۹۵۰۲۵۰ آقای‌خواجوی‌اطلاع دهد
پرویزآقائی
آ ـ ۱۶۵۵۹

کیف دستی محتوی دسته چک گواهی نامه رانندگی و تعدادی‌اوراق‌شخصی‌بلااسفاده برای غیردراتومبیل شخصی اینجانب مفقودگردیده‌دراختیار هرکسی هست به آدرس‌خیابان فرصت ساختمان شماره ۱۴ آپارتمان شماره ۱۳ارسال‌دارند عندالله ماجور خواهند بود .
میرفریدون شهلاوی
آ ـ ۱۶۵۱۱

کارت عضویت اطاق بازرگانی این شرکت بشماره ۲۵۷۲۲ به مدیریت سرداراتم سنگکوهلی مفقود گردیده است از درجه اعتبار ساقط است
شرکت بازرگانی بابوبامسئولیت محدود
آ ـ ۱۶۵۶۱

قابل توجه اهالی محترم تهران و شهرستانها
صاحبان‌زمین
خانمها و آقایان شماکه‌بعللی نمیتوانیدساختمان سازی کنید یك شرکت‌ساختمانی با طرح و نقشه مورد تائید شما با بهترین اسلوب مهندسی با شرایط زیر ساختمان سازی میکند .
۱ ـ کلیه هزینه ساختمان بعهده شرکت میباشد
۲ ـ طرح و نقشه و اجرای ساختمان شما تحت نظر مهندسین شرکت مزبور میباشد .
۳ ـ هزینه‌ساختمان شمابصورت اقساط سالیانه با سود بانکی دریافت میگردد .
برای کسب اطلاعات‌بیشتر بنشانی خیابان پهلوی چهار راه شاه کوچه سیمرغ شماره ۶۶طبقه‌سوم تلفن ۶۶۸۳۷۴ مراجعه فرمائید .

بقیه آگهی های نیازمندی در صفحه ۱۶

از سپاهیان انقلاب چه خبر؟

فعالیتهای یك سپاهی

مشهد «گلمکان» ـ فعالیتهای چشمگیر سپاهی دانش روستای «چنار» از توابع «گلمکان» مورد توجه اهالی این منطقه قرار گرفته است .

گروهبان سوم نقی طالب‌پورسپاهی‌دانش مامور خدمت در روستای «چنار» مدت یکسال است در این ناحیه بخدمت مشغول است و کار های عمرانی زیر راانجام داده است .

ایجاد مسجد . تعمیرات اساسی دبستان. ایجاد یک جاده چهار کیلومتری .بهداشتی کردن آب آشامیدنی اهالی روستا و نظافت کوچه ها .

پایان کلاس

رضائیه ـ کلاس آموزش‌حین خدمت‌برای هفتاد تن از سپاهیان‌ترویج و آبادانی دوره های یازدهم و دوازدهم مامور خدمت در روستاهای آذربایجان‌غربی که در تالار اجتماعات اداره کل کشاورزی در رضائیه آغاز بکار کرده بود پایان یافت .

در این کلاسها روشهای تازه کشاورزی دامداری و مبارزه با آفات نباتی و دامی توسط کارشناسان اداره کشاورزی تدریس شد .

تودیع باسپاهیان

تربت حیدریه : بمناسبت پایان خدمت ٤تن از سپاهیان ترویج و آبادانی دوره دهم از طرف اداره کشاورزی و ترویج وآبادانی مجلس تودیعی در این اداره تشکیل شد . سپاهیان منقضی خدمت نعمت‌الله قدامی ، محمد فلاح، عزیز احمدی و محسن دهقانی نام دارند.

رئیس دادگستری استان اصفهان : از : مهدی جمشیدنیا

دادگستری اصفهان

باکمبود کادر قضائی مواجه است

قوام‌الدین آل‌آقا

باتصویب علیاحضرت شهبانوی ایران بزودی ساختمان جدیدی در ۱۰ هزار متر مربع منطبق با معماری دوره صفویه برای اداره کل دادگستری استان اصفهان ساخته میشود .

آقای قوام‌الدین آل‌آقا ریاست دادگستری این استان ضمن‌اعلام این‌خبر دریک‌مصاحبه اختصاصی با خبرنگار ما گفت : یکی از مشکلات اساسی دادگستری اصفهان کمبود جا و عدم وجود یک ساختمان آبرومند برای این اداره است .

برای رفع این نقیصه استانداری اصفهان با کمک شهربانی و شهرداری زمینی در ۱۰هزار متر مربع برای احداث یک ساختمان کاملا مجهز در اختیار ماگذاشته که چون قرار است زیبائی‌های معماری دوران صفویه نیز در این بنا مورد توجه قرار گیرد پس‌از تصویب طرح ، ساختمان آن شروع خواهد شد .

آقای آل‌آقا افزود : یکی‌دیگر از نواقص ما کمبود کادرقضائی کارآموز درسطح پائین بخصوص برای دادگاه‌های بخش است.

وزارت دادگستری حقوق و بودجه کافی برای استخدام‌قاضی دارد ولی متاسفانه تعداد قضات فعلی کافی نیست ، برای رفع این امر مهم قرار است بزودی تعدادی کارآموز قضائی‌را پس از موفقیت در امتحانات مربوط با سمت دادیاری استخدام کنیم که این افراد بعدا به سمت دادرس علی‌البدل دادگاه‌های بخش‌منصوب خواهند شد .

وزارت دادگستری درحال‌حاضر ۱۶۰۰ نفر قاضی درسطح مملکت دارد که از این‌عده نصف درمرکز خدمت میکنند و بقیه در سطح استانها پراکنده هستند .

با این حساب میتوان گفت که در حال حاضر ۲۴۷ محل خدمت قضائی در سراسر کشور به‌علت نبودن قاضی خالی مانده است .

در این استان ما ۹۲ قاضی، یک دادستان کل ، یک معاون دادسرا ، شش شعبه دادرسی و ۹ دادیار داریم و درصددهستیم درصورت موافقت‌وزیر دادگستری تشکیلات جدید را توسعه دهیم، باین معنا که یک شعبه دادگاه شهرستان در اصفهان ، یکشعبه دادگاه بخش در سیرفت تاسیس کرده و دادگاههای بخش چند ناحیه را به‌دادگاههای شهرستان تبدیل کنیم .

خاطرات

خاطرات جالب الیزابت تایلور

-۵-

من وریچارد بفکر باز نشستگی افتاده‌ایم

فلسفه من در زندگی این نیست که «مازنده و خوش باشیم ، دیگر همه چیز بجهنم» . من به آنچه که دراطرافم میگذرد احساس‌دلبستگی میکنم‌ونسبت به سرنوشت دیگران بی تفاوت نیستم در عین حال‌عقیده دارم که باید از مداخله در امور همسایه خودداری کرد .

اما بهر صورت در مورد دنیا نمیتوان نسبت به حوادثی که در آن روی میدهد بی علاقه بود ، اینکه میگویند باید بهر طرف که باد میوزدتمایل شددرست نیست. با اینحال من در زندگی خصوصی خود تاحدی به قضا و قدر معتقد هستم .

من سعی میکنم که از هر لحظه زندگی کام بگیرم به فردا فکر میکنم ولی در فکر آن نیستم که فردا چه حادثه‌ای‌ممکن است‌روی بدهد . فردا ممکن است برای ما حوادث گوناگونی همراه بیاورد ولی هم‌اکنون نمیتوان گفت که‌این حوادث‌بچه چیز شباهت خواهند داشت . از این رو من در فکر آنچه که ممکن است فردا روی بدهد نیستم من حقیقتا برای‌زندگی قدر و قیمت قائل هستم و از آن لذت میبرم .تفریحات‌وخوشی های زیادی دارم وازآنچه درحال‌حاضر روی میدهد حداکثر استفاده را میکنم .

اگر میتوانستم‌روی سنگ قبرخود را بنویسم مینوشتم :

اینجا «الیزابت تایلور ـبرتون» آرمیده است .

سپاس بهر لحظه بدو خوب .من برای هر دو آنها ارزش قائل بودم» .

بعقیده من «اواگاردنر» نمونه زن زیبا است او یک زن واقعی و ساده است . او هیچ‌چیز را پنهان نمیکند و همین امر مرا وادار به تحسین میکند .

خیال میکنم که «ادری هپبورن ، سوفیالورن و برژیت باردو هم‌زیبا هستند ولی مدتها است که فیلمی از آنها ندیده‌ام فکر میکنم که راکوئل‌ولش نیز زن زیبائی است. «نمیدانم آیا زیبائی من زیان‌آور بوده است یا خیر ولی هرگز خود را زیبای کامل‌العیارندانسته‌ام.

مردان نسبت به زیبائی بطور ساختگی عکس‌العمل‌نشان میدهندو خیال میکنم بتوانم دریابم که آیا «ارتعاشات» آنها واقعی است یا خیر . کسانی که دربند صورت ظاهر هستند آنچه را که واقعا برای‌آنها اهمیت دارد از نظر دور میدارند . قیافه ظاهری از نظر من اهمیت‌ندارد حرارت داخلی و یک نیروی زندگی‌ارزش بیشتری دارد .

در این مورد میتوانم خانم«بروز» همسر تیتو را مثال بزنم فکر میکنم که او واقعا زن زیبائی است‌زیرا او از این حرارت باطنی ونیروی زندگی‌برخوردار است و علاوه بر این یک جذابیت واقعی و یک لبخند قشنگ دارد .

تصور میکنم که او در گذشته زن بسیار «شهوت انگیزی» بوده، او در نبرد های پارتیزانی شرکت داشته و از همین هنگام با همسر آینده خود آشنائی‌پیدا کرده است او هنوز هم زیبا است ولی هیکل تنومندی‌داردبطوریکه میتوان روی سینه‌اش نشست .

«هوا سنج» خلق و خوی لیز چشمان بنفش‌خارق‌العاده اواست من « خبرنگار فرانس‌سوار» زنان زیادی را که به زیبائی شهرت دارند دیده‌ام ولی هیچیک از آنها نمیتوانند انسان را مانند الیزابت تایلور میخکوب کنند . بیاد دارم یک سئوال را بطور بی تناسب عنوان کردم و از دیدن خشونت نگاه های بنفشش بی اختیار به لرزه افتادم . ادامه دارد

تبریکات

جناب آقای امیرعباس هویدا نخست‌وزیر محبوب ملت ایران
جناب آقای دکتر کلالی دبیر کل محترم حزب ایران نوین
جناب آقای ضیاءالدین شادمان استاندار محترم استان مرکزی
جناب آقای هدایت اسلامی‌نیا نماینده محترم مردم شهرستان ری در مجلس شورایملی

جناب آقای علی‌پهاریاست‌محترم کمیته حزب ایران‌نوین شهرستان‌ری

انتخاب مجدد آقای محمددهقان نژاد نفر اول منتخبین انجمن شهرستان ری را بحضورتان تبریک گفته از آنجنابان استدعا میشود طرح احداث خیابانهای اطراف صحن مطهر حضرت عبدالعظیم(ع)و آرامگاه‌اعلیحضرت رضاشاه کبیر وارتباط خیابانهای مزبور به جاده قم و ورامین به مرحله اجرا گذارده شود.

از شهرری ـ میدان بارفروشی شهرداری کریم جدیدی ـ عباس عباسی ـ امیر جدیدی .

جناب آقای هدایت اسلامی‌نیا نماینده محترم مردم شهرستان ری در مجلس شورایملی

جناب آقای علی‌بها ریاست محترم کمیته حزب ایران‌نوین شهرستان‌ری

انتخاب مجدد آقای محمد دهقان‌نژاد خزانه‌دارکمیته حزب ایران نوین شهرری با ٤٥٣٧٦ رای نفر اول منتخبین انجمن شهرستان ری تبریک میگوئیم.

حاج حسین سعادت ـ حاج رجبعلی سعادت ـ محمد رضا سعادت

برادر عزیزمان ، محمد دهقان‌نژاد

انتخاب مجددت در انجمن شهرستان ری موجب سربلندی و سرافرازی ما میباشد.

احمد دهقان‌نژاد ـ محمود دهقان‌نژاد

جناب آقای رجبعلی طائب‌پور

انتخاب بجا و شایسته مجدد شما را بعضویت انجمن شهرستان ری تبریک‌میگویم.

محمد توکلی

جناب آقای امیرعباس هویدا نخست وزیر محبوب ملت ایران
جناب آقای دکتر کلالی دبیر کل محترم حزب ایران نوین
جناب آقای دکتر ضیاءالدین شادمان استاندار محترم استان‌مرکز
جناب آقای هدایت اسلامی‌نیا نماینده محترم مردم شهرری‌درمجلس شورایملی

انتخاب بجا و شایسته مجدد آقای حاج حسن محمدی را بسمت نماینده انجمن شهرستان شهرری از بخش حومه (غار غربی کهریزک) موجب مسرت وخرسندی است .

روسا و اعضاء انجمن وخانه‌های انصاف قریه‌های کهریزک قلعه شیخ ـ قلعه‌نو عبدالله‌آباد ـ اسماعیل آباد وسلمان‌آباد ـ طبائن‌و کریم‌آباد ـ جهان‌آباد و شکرآباد ـ قیصرآباد وکبیرآباد ـمحمدآبادو حسین آباد ـ تورقوزآباد ـ کاشانک‌ـمرجان‌آباد ولهگ‌ـ دهنو وقمصر‌ـ درسون‌آباد‌ـ باقرآباد.

جناب آقای محمد دهقان‌نژاد

انتخاب بجا و شایسته مجدد شما را بعضویت انجمن شهرستان ری تبریک‌میگویم.

محمد توکلی

جناب آقای حاج حسن محمدی

انتخاب بجا و شایسته مجدد شما را بعضویت انجمن شهرستان ری تبریک‌میگویم.

محمد توکلی

جناب آقای حاج حسن محمدی

انتخاب بجا و شایسته مجدد شما را بعضویت انجمن شهرستان ری تبریک‌میگویم.

عباس کاشی

جناب آقای حاج حسن محمدی

انتخاب بجا و شایسته مجدد شما را بعضویت انجمن شهرستان ری تبریک‌میگویم.

ابراهیم رنجبر

جناب آقای حاج حسن محمدی

انتخاب بجا و شایسته مجدد شما را بعضویت انجمن شهرستان ری تبریک‌میگویم.

حسین کاشی

جناب آقای حاج حسن محمدی

انتخاب بجا و شایسته مجدد شما را بعضویت انجمن شهرستان ری تبریک‌میگویم.

خلیل چوبی

جناب سرگرد ذبیح‌اله شهریاری

ارتقاء درجه جنابعالی را صمیمانه تبریك گفته و برای شما آرزوی موفقیت بیشتری را دارم .

قدرت‌اله باقری

جناب آقای مرتضی طوسی

انتخاب شایسته شما را بعضویت انجمن شهر تهران صمیمانه تبریك می گویم .

محمد علی گلی

جناب سرگرد محمد اسماعیل مکبرالاسلام

ارتقاء درجه سرگردی را به جنابعالی تبریك عرض مینمائیم.

غلامرضا ایمانی وبانو

انتخاب آقای مرتضی طوسی بسمت عضویت انجمن شهرستان موجب مسرت است این موفقیت را به ایشان تبریك می گویم .

ابوالقاسم اکبری

جناب آقای فیلسوف معاون اداره کل آموزش وپرورش‌اصفهان

انتصاب شایسته جنابعالی را صمیمانه تبریك می گوئیم .

اسکندری ، امیر جلالی ، انواری ، توکلی ، حکمی ، خدامرادی ، خوشپور ، داداشی ، ربانی ، رضوان ، رضوی ، رنجبر ، زاهدی ، سنجابی ، سنجری ، شیوخ ، ضیغمی ، طالبی ، طرفائی، عاشورزاده ،فامیلی ،فرنود ،کامران ،مالکی‌نژاد ،محتشم، مکی ، موسوی اصل ، میرمعصومی ، میرآفتاب ،نخست ، نقیب زمانی ، وزیری‌نژاد .

دوست عزیزم جناب سرگرد اکبر اخباری

ارتقاء درجه جنابعالی را صمیمانه تبریك عرض نموده و موفقیت شمارا آرزومندم .

پرویز اطمینان

جناب آقای مرتضی طوسی

بدینوسیله انتخاب شما را به نمایندگی انجمن شهرتهران تبریك گفته و موفقیت جنابعالی را آرزومندیم .

حسن آگاهی (محمود) . حسین آگاهی

جناب سرگرد حسین حاج نبی

ارتقاء درجه شما را تبریك میگوئیم .

اتوسیاره

سرکار سرگرد محمد اسمعیل مکبرالاسلام

ارتقاء درجه جنابعالی را تبریك گفته و برای شما آرزوی موفقیت بیشتری را دارم .

حاج جعفر مخبر شاهین

سرکار سرگرد محمد اسمعیل مکبرالاسلام

ارتقاء درجه جنابعالی را تبریك گفته و برای شما آرزوی موفقیت بیشتری را دارم .

حسین هوشیار

جناب هم‌مسلك دکتر کلالی‌دبیرکل محترم حزب ایران نوین

هم‌مسلکان اعضاء حوزه ۱۸٤ کانون بازنشستگان کشوری انتخاب بجا وشایسته هم مسلك باقرخواجوی مسئول حوزه را بنمایندگی انجمن شهر صمیمانه تبریك می گویند .

هم‌مسلکان حوزه ۱۸٤

انتخاب جناب آقای مرتضی طوسی بسمت عضویت انجمن شهر تهران موجب مسرت است این موفقیت را به ایشان‌تبریك می گوییم .

سرهنك رحیم بیت‌الهی

انتخاب شایسته جناب آقای مرتضی طوسی را بسمت‌عضویت انجمن شهر تهران تبریك می گوییم .

جهانگیر محمدی

جناب آقای مرتضی طوسی

موفقیت شما را درانتخابات انجمن شهر تهران تبریك می گوییم.

عنایت‌الله اکبری

جناب آقای مرتضی طوسی

موفقیت شما را در انتخابات انجمن شهر تهران تبریك می گوییم.

قدرت آقا ولی

انتخاب شایسته جناب آقای مرتضی طوسی را به عضویت انجمن شهر تهران تبریك می گوییم .

پرویز علیزاده

انتخاب بجا و شایسته جناب آقای مرتضی طوسی بسمت عضویت انجمن شهر تهران موجب نهایت مسرت است ، این موفقیت را تبریك می گوییم .

فرج‌الله محمدی

تیمسار معظم حجت کاشانی

سرپرست محترم سازمان تربیت‌بدنی

گروه فرهنگی‌دانشمند انتصاب شایسته آقای باقر مجتهدزاده فقیهی رابه ریاست اداره تربیت بدنی کرج تبریك عرض می ـ نماید .

جناب آقای محمد جمالی آشتیانی

انتخاب شایسته شما را به عضویت انجمن شهر پایتخت تبریك گفته و موفقیت جنابعالی را همواره آرزومندم .

فرهنك صادقی

جناب‌سرگرد منوچهر واسعی

ارتقاء درجه را به‌جنابعالی تبریك گفته‌پیشرفت شماراخواهانیم.

فاطمه واسعی ـمریم الماسیان ـ نادر واسعی ـ ثریا واسعی ـ لیلاواسعی .

جناب آقای مرتضی طوسی

انتخاب شایسته شما را بعضویت انجمن شهر تهران تبریك می گوییم .

سرهنك احمد اهرابی

جناب آقای هویدا نخست وزیر محبوب

اعضاء وابسته بکانون بازنشستگان کشوری انتخاب شایسته آقای ، باقرخواجوی را که از قضات خوشنام و باسابقه کشور می باشند بنمایندگی انجمن شهر تبریك می گویند .

کانون بازنشستگان کشوری

جناب آقای مرتضی طوسی

انتخاب شما را به عضویت انجمن شهر تبریك میگوییم .

حاجی امینی

خبرهای عمرانی کشور

سرمایه گذاری

کرمانشاه ـطی شش ماه گذشته ازطرف اداره کل اقتصاد پروانه بهره برداری از یازده کارگاه تولیدی‌تازه تاسیس باسرمایه‌ای معادل دویست و هفت میلیون ریال صادر شد .

این کارگاه های تازه تاسیس شامل واحد های باکت سازی ، بیسکویت سازی ، موزائیک سازی ، آجرسازی ، تهیه آرد ، گاز اکسیژن و سنگ کوبی است .

ایجاد مرکز درمانی

اشنویه : نخستین کلنگ بنای مرکز درمانی شیر و خورشیدسرخ اشنویه به‌زمین زده شددراین‌مراسم بخشدار اشنویه‌سخنانی ایراد کرد .

آگهی استخدام

نیروی هوائی شاهنشاهی تعدادی مترجم زبان انگلیسی را استخدام می نماید داوطلبان واجد شرائط میتوانند از تاریخ ۱۸ر۵۱ روز های دو شنبه و چهارشنبه از ساعت ۸ الی ۱۰ با در دست داشتن مدارک‌تحصیلی عین‌شناسنامه عکسدار دفترچه پایان خدمتی و ۲ قطعه عکس ٤×۳ به ستاد فرماندهی نیروی هوائی شاهنشاهی (دایره غیرارتشیان) مراجعه نمایند . م‌الف ۱۰۷۳۰ آ ـ ۵۲۸۱۸

نیروی هوائی شاهنشاهی

انواع مشعل

ABC

Cleveland DORNBACK

ACME HEAT & POWER INC. MANUFACTURERS THE OIL BURNER WITH THE TURBOSTAT HEAD

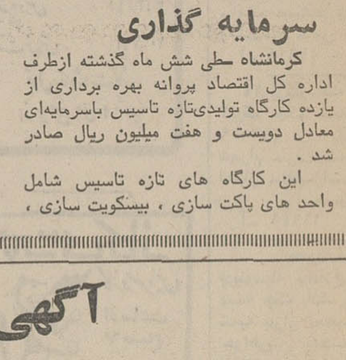

گازوئیل سوز

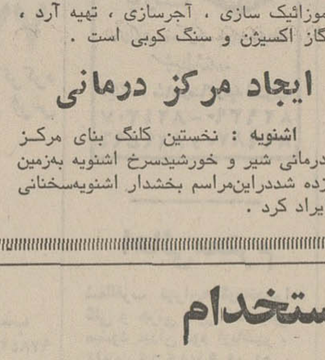

گازسوز

ساخت آمریکا باندازه‌های مختلف جهت : شوفاژ ـ دیگ‌بخار ـ حمام کارخانجات ـ ذوب فلزات ـ گرمخانه وغیره ...

انواع لوازم

کنترل دود هانیول دوکنتاکته ـ آکواستات توآبی درجه اطاق ـ پمپ مشعل ـ پستانك مشعل و سایر لوازم مشعل ساخت آمریکا بقیمت تجارتی برای مصرف‌کننده .

نماینده انحصاری ـ شرکت تهرانشهر محدود خیابان سعدی

تلفن: ۳۹۱۳۵۳ـ۳۰۲۱۱۵

برنامه سینماها

★ **بی‌رقیب ـ رنگی ـ پاتریك اونیل**
سانترال (۹۲۸٦۸٦) ۱۱ـ۱ـ۳ـ۵ـ۷ـ۹

★ **گلدن‌سیتی** (٦٦۳۲٦۹) ۱۵ر۱۱ـ۳۰ر۳ـ۳۰ر۵ـ۷ر۳۰ـ۹ر۳۰
★ **متروپل** (۳۱۹٤۱۰) ۳۰ر۱۰ـ۳۰ر۱۲ـ۳۰ر۲ـ۳۰ر٤ـ۶ر۳۰ـ۸ر۳۰
★ **رویال** (۸۲۹۷۸۵) ۱۰ـ۱۲ـ۲ـ٤ـ٦ـ۸ـ۱۰
★ **بلوچ ـ بهروز وثوقی ـ ایرن**
کاپری (۹۲۸٤۰۱) ۱۱ـ۳ـ۵ـ۷ـ۱۵ر۹
★ **بخاطر یك مشت در چشم ـ رنگی ـ چیچو و فرانگو**
ایفل (۳۱۱٤۷۰) ۱۰ـ۱۲ـ۲ـ٤ـ٦ـ۸ـ۱۰
★ **نماس ـ رنگی ـ الیوت‌گلد**
شهر قصه (٦۲۷۲۹۰) ۱۱ـ۲ـ٤ـ٦ـ۸ـ۱۰
★ **حمله تانکها ـ رنگی ـ استریو فونیك**
امپایر (٦۲۳۹٤۲) ۱۵ر۱۱ـ۲۰ر۵ـ۳۰ر۷ـ۱۰
★ **خدا حافظ رفیق ـ سعیدراد ـ و جستا**
مازستیك (٦٦۸٤٦۱) ۳۰ر۱۰ـ۱ـ۳ـ۵ـ۱۵ر۷ـ۳۰ر۹
★ **خشم اژدها ـ انتقامجو**
البرز (۳۰٤۲۵۸) ۳۰ر۸ـ۱۲ـ۳۰ر۳ـ۷ـ۳۰ر۸ـ۳۰ر۱۰
★ **دکتر جون تازه چه‌خبر ـ رنگی ـ رایان اونیل**
دیاموند (۸۲۸٤۰۰) ۱۵ر۱۱ـ۳۰ر۳ـ۳۰ر۵ـ۷ر۳۰ـ۹ر٤۵
★ **دال سینما ـ رنگی ـ کارول وایت**
شهرفرنگ (٦۲۷٦۱۲۸) ۱۵ر۱۱ـ۳ـ۳۰ر۵ـ۷ر۳۰ـ۹ر٤۵
★ **داستان وست‌ساید ـ رنگی ـ جرج چاکریس**
ب.ب. (۸۲۹٦٤۱) ۱۰ـ۱۲ـ۲ـ٤ـ٦ـ۸ـ۱۰
★ **دوستان ـ رنگی ـ شون‌بری ـ انیسی‌آلوینا**
رادیوسیتی (٤۳۳۲۰) ۱۵ر۱۱ـ۳۰ر۳ـ۳۰ر۵ـ۷ر۳۰ـ۹ر۳۰
★ **رومئووژولیت ـ رنگی ـالیوپاهاسی**
پردیس (۳۰٤۲۵۹) ۳۰ر۸ـ۱۱ـ۳۰ر۱ـ٤ـ۶ر۳۰ـ۹
★ **راز کیهان ـ رنگی ـ استریوفونیك**
پلازا (٦٦۰٤۷٦) ۱۱ـ۳۰ر۱ـ٤ـ۳۰ر٦ـ۹
★ **سگهای پوشالی ـ رنگی ـ داستین‌هوفمن**
مولن‌روژ (۷۵۲۹۲۹) ۱۵ر۱۱ ـ ۱ر۱۵ ـ ۳ر۱۵ ـ ۵ر۱۵ـ ۷ر۱۵ ـ ۹ر۱۵
★ **ساده‌لوح ـ رنگی ـ ایستمن‌کار**
همای (۳۱۱٦٦۹) ۳۰ر۱۰ ـ ۱۲ر۳۰ ـ ۲ر۳۰ ـ ٤ر۳۰ ـ ۶ر۳۰ ـ ۸ر۳۰
★ **ساباتا وارد میشود ـ رنگی ـ آنتونی‌استیفن**
نپتون (۷٦۰۱۳٦) ۱۱ـ۱ـ۳ـ۵ـ۷ـ۹
سپهلا (۳۱٦٤۲٤) ۳۰ر۱۰ ـ ۱۲ر۳۰ ـ ۲ر۳۰ ـ ٤ر۳۰ ـ ۶ر۳۰ ـ ۸ر۳۰
★ **شهر وحشی ـ رنگی ـ چارلز برونسون**
فلور (۲۸۰۹٦) ۹ـ۱۱ـ۱ـ۳ـ۵ـ۷ـ۹
دروازه‌طلائی (۳۵۲۱٦۰) ۱۰ـ۱۲ـ۲ـ٤ـ٦ـ۸ـ۱۰
★ **عروسکی بالای دار ـ رنگی ـ باربارا‌پرکینز**
پارک (۳۱۹٦۲۷) ۹ـ۱۱ـ۱ـ۳ـ۵ـ۷ـ۹
★ **فریب عشق ـ رنگی ـ سیمون‌برنت**
سینماونک (٦۸٤۱۱٦) ۱۵ر۱۱ـ۳۰ر۳ـ۳۰ر۵ـ٤۵ر۷ـ۱۰
★ **فرارکن جنك میشه ـرنگی ـ میشل پیکولی**
تخت‌جمشید (٤۳۵۵۰) ۱۱ـ۲ـ٤ـ٦ـ۸ـ۱۰
★ **فرودگاه ـ رنگی ـ برت‌لنکستر ـ دین‌مارتین**
گلدیس (٦۲۸۷۱۳) ۲ـ۳۰ر٤ـ۷
★ **قاتحین پل ـ شبکه سری**
دنیا (۳۹۳۸۱۲) ۹ـ۱۱ـ۱ـ۳ـ۵ـ۷ـ۹
★ **قایقرانان ـ پوری بنائی ـ منوچهروثوق**
اونیورسال (۹۲٦۹۵۳) ۱۱ـ۱ـ۳ـ۵ـ۱۵ر۷ـ۳۰ر۹
پاسیفیک (۷۵۳۳۱۱) ۳۰ر۱۱ ـ ۱ر۳۰ ـ ۳ر۳۰ ـ ۵ر۳۰ ـ ۷ر۳۰ ـ ۹ر۳۰
ایران (۳۱٦۳۵٤) ۳۰ر۱۰ـ۳۰ر۱۲ـ۲ر۳۰ـ٤ر۳۰ـ٦ر۳۰ـ۸ر۳۰
ساینا (۳۵۲٤٤۲) ۱۰ـ۱۲ـ۲ـ٤ـ۱۵ر٦ ـ ۸ر۳۰
نیسون (۹۵۸۸۸۲) ۱۰ـ۱۲ـ۱۵ر۳ ـ ۳۰ر٤ـ۴۵ر٦ ـ ۹
مراد (۷۵۳۳۸۲) ۹ـ۱۱ ـ ۱ـ۳ـ۵ـ۷ـ ۹
مونا‌کو (۷۹۵۵۷٦) ۹ـ۱۱ـ۱ـ۳ـ۵ـ۷ـ۹
پرسپولیس (۵۸۱۰۸۳) ۸ـ ۱۰ ـ ۱۲ـ۲ـ٤ـ٦ـ۸ـ۱۰
داریوش (۲٦٦۲۵) ۹ـ۱۱ـ۱ـ۳ـ۵ـ۷ـ۹
دریا (۷۹۱۷٤٦) ۱۰ـ۱۲ـ۲ـ٤ـ ۱۵ر٦ ـ ۳۰ر۸
کارون (۹۵۵۱٦۵) ۱۰ـ۱۲ـ۲ـ ۱۵ر٤ـ۳۰ر٦ـ۳۰ر۸
کریستال (۳۱۷٦۷۵) ۳۰ر۱۰ـ۳۰ر۲ـ٤ر۳۰ ـ ۶ر۳۰ـ۸ر۳۰
آستارا (۸۷٤۰۲۲) ۳۰ر۱۰ ـ ۱۲ر۳۰ـ ۲ر۳۰ـ ٤ر۳۰ ـ ۶ر۳۰ ـ ۸ر۳۰
مهتاب (٤۷۷۷۷) ۱۰ـ ۱۲ـ ۲ـ ٤ـ ٦ـ ۸
★ **قلعه عقابها ـ رنگی ـ ریچاردبرتون**
تاج (۳۱۳۸٦٤) ۱۵ر۱۰ـ۱ـ٤ـ۷ـ۱۰
★ **کاکو ـ ناصر ملك‌مطیعی ـ آفرین**
مارلیك (۹۶۳٦۱٦) ۳۰ر۱۰ ـ ۱۲ر۳۰ـ ۲ر۳۰ـ ٤ر۳۰ـ ٦ر۳۰ـ ۸ر۳۰
سیاورسیتی (۸٦۱۲۰۵) ۳۰ر۱۰ ـ ۲ر۳۰ ـ ٤ر۳۰ ـ ٦ر۳۰ـ ۸ر۳۰
آسمان آبی (۳۹۲٦٦۸) ۱۰ ـ ۱۲ـ ۲ـ ٤ـ ٦ـ ۸
نیاگارا (٦٦۵۳۰۷) ۱۱ـ ۱ـ ۳ـ ۵ـ ۷ـ ۹
اروپا (۳۰۳۱۷۹) ۳۰ر۱۰ ـ ۲ر۳۰ـ ٤ر۳۰ ـ ٦ر۳۰ـ ۸ر۳۰
میامی (۷۵٤۳۲۹) ۱۱ ـ ۱ـ ۳ـ ۵ ـ۷ـ ۹
الوند (۳۵٦۵۳۸) ۱۰ ـ۱۲ـ ۲ـ ٤ ـ ٦ـ ۸
کیهان (۹۵۷۳٦۰) ۹ ـ۱۱ـ ۳ـ ۵ ـ۷ـ ۹
فردوسی (۳۱۵۷۸٤) ۸ـ۱۰ـ۱۲ـ۲ـ٤ـ٦ـ۸ـ۱۰
اسکار (۹۲۰۸۸۸) ۱۱ـ ۱ـ ۳ـ ۵ـ ۵ـ ۹
ارانوس (۲۷۹۷۱) ۱۰ـ ۱۲ـ ۲ـ ٤ـ ٦ـ ۸
سیاوانا (۳۹۳۷۷۷) ۱۵ر۱۰ ـ ۱۵ر۱۲ ـ ۲ر۱۵ ـ ٤ر۱۵ ـ ۶ر۱۵ ـ ۸ر۱۵
بولوار (۲۹۳٦٦۰) ۱۱ ـ۲ـ ٤ـ ٦ـ ۸ـ ۱۰
★ **ماه عسل دوم ـ رنگی ـ جیمز گارنر**
ادئون (۳۱۸۱۱۸) ۳۰ر۱۰ـ۳۰ر۲ـ٤ر۳۰ـ٦ر۳۰ـ۸ر۳۰
★ **مردان روزگار ـ ناصر ملك مطیعی**
خورشیدنو (۳۹۳۰۷۸) ۹ـ۱۱ـ۱ـ۳ـ۵ـ۷ـ۹
★ **ماشین سحرآمیز ـ آزادی**
ستاره (۵۳۹۷۲۱) ۹ـ۱۱ـ۱ـ۳ـ۵ـ۷ـ۹
★ **نبرد برلین ـ رنگی ـ ۷۰ میلیمتری**
ریولی (۷۵۷۷۷۷) ۱۱ـ۲ـ۳۰ر٤ـ۱۵ر۷ـ۱۰
★ **نبردهای پانچوویلا‌ـرنگی ـ چارلز برونسون**
کسری (۸۲٦۹۳۹) ۳۰ر۱۰ـ۲ـ٤ـ٦ـ۸ـ۱۰
★ **هراس ـ رنگی ـ سوزان جرج**
یاراموئنت (٤۸۳۲۱) ۱۱ـ۳ـ۵ـ۱۵ر۷ـ۳۰ر۹
★ **هوسهای یك قزاق ـرنگی ـ یول‌براینر**
پولیدور (٤۲٦۳۱) ۳۰ر۱۱ـ۳۰ر۳ـ۳۰ر۵ـ۷ر۳۰ـ۹ر۳۰
★ **هفتمین سفر سندباد ـ رنگی ـ دینامیشن**
سینه‌موند (٤۸۳۲۲) ۱۱ـ۳ـ۵ـ۷ـ۹
★ **هنوز هم ترینیتی هستم ـ رنگی ترنس‌هیل**
ری (۲۲۵۷۸) ۹ـ۱۱ـ۱ـ۳ـ۵ـ۷ـ۹
★ **یکبار برای همیشه ـ رنگی ـ اورنلا موتی**
آتلانتیک (٦۲۷۱۷۱) ۱۵ر۱۱ـ۳۰ر۳ـ۳۰ر۵ـ۷ر۳۰ـ۹ر۳۰
★ **یك جوغیرت ـ پوری بنائی ـ علی‌آزاد**
آسیا (٤۲۹۰۹) ۱۱ـ۱ـ۳ـ۵ـ۱۵ر۷ـ۳۰ر۹
رکس (۳۱۵۲۹۳) ۹ـ۱۱ـ۱ـ۳ـ۵ـ۷ـ۹
شهوند (۳۵٤۰٤۰) ۳۰ر۱۰ ـ ۱۲ر۳۰ ـ ۲ر۳۰ ـ ٤ر۳۰ ـ ۶ر۳۰ ـ ۸ر۳۰
لیدو (۹۵۱۲۸۲) ۹ـ۱۱ـ۱ـ۳ـ۵ـ۷ـ۹
رنگین‌کمان (۷۵٦۷٦۰) ۱۰ـ۱۲ـ۲ـ٤ـ۱۵ر٦ـ۳۰ر۸
ژاله (۳۰٤۱۲۰) ۹ـ۱۱ـ۱ـ۳ـ۵ـ۷ـ۹
پاسارگاد (۷۹۲۷۸۲) ۱۰ـ۱۲ـ۲ـ٤ـ۱۵ر٦ـ۳۰ر۸
توسکا (۵۳۹۵٤٤) ۱۰ـ۱۲ـ۲ـ٤ـ٦ـ۸
المپیا (۹۲٦۷۹۷) ۴۵ر۱۰ـ۱ـ۳ـ۵ـ۷ـ۹
چرخ‌فلک (۹۵۰۵۵۸) ۱۰ـ۱۲ـ۲ـ٤ـ٦ـ۸
شرق (۵۳٤۰۲٤) ۹ـ۱۱ـ۱ـ۳ـ۵ـ۷ـ۹
فیروزه (۷۵۷٦٦۹) ۳۰ر۱۰ ـ ۱۲ر۳۰ ـ ۲ر۳۰ ـ ٤ر۳۰ ـ ۶ر۳۰ ـ ۸ر۳۰
درایوین‌سینماونک (٦۸۲۵۵۷) ۶ـ۸ـ۱۰
دیانا (٤۷۳٦۵) ۱۵ر۱۱ـ۳۰ر۱ـ۳۰ر۳ـ۳۰ر۵ـ۷ر۳۰ـ۹ر۳۰
حافظ (۳۹۱۰۷٤) ۳۰ر۱۰ـ۲۰ر۱۲ـ۳۰ر۲ـ۲۰ر٤ـ۳۰ر٦ـ۸ر۳۰
★ **سانس انگلیسی**
فرودگاه ۹ر۳۰ سینما گلدیس

اطلاعات ومردم

۳۱۱۰۷۱

ازساعت ٤ تا ۹ بعدازظهر

★ **الو من سعید معطر ـ** تجدید آسفالت خیابان نادری مدتی است به پایان رسیده است اما هنوز نسبت به خط کشی علائم راهنمائی‌و رانندگی که در این خیابان پررفت و آمد امری است ضروری اقدامی صورت نگرفته است. بجاست‌مسئولان مربوط ، باانجام خط کشی این خیابان ، تا حدودی ازسنگینی ترافیکو احتمال وقوع تصادفات دراین‌خیابان بکاهند.

★ **الومن‌دکتر قاسم‌محتاط ـ** از اوائل تابستان گذشته شهرداری‌دست بکار تعریض وآسفالت خیابان تاج واقع در میدان کندی شد و تاکنون قسمت هائی‌از خیابان‌را آسفالت‌کرده است ، ولی نسبت‌به آسفالت‌چند قسمت‌دیگر اقدام نکرده است . لطفا بنویسید : قبل از این که زمستان فرا رسد و گل و لای‌باعث ناراحتی اهالی شود بقیه خیابان‌را آسفالت کنند.

● **الو من پروین سلطانی ـ** پارکینگی‌در خیابان عباس آباد جنب یک سینماواقع است، که تاآنجا که من میدانم یکبار صاحبش‌را بخاطر اینکه، نرخ‌پارکینگ رابدون مجوزاز ۱۰ریال‌به ۱۵ ریال افزایش داده بود ، جریمه کردند . گویا دوباره ، صاحب این‌پارکینگ‌چشم مسئولان مبارزه با گرانفروشی را دور دیده، چون نرخ پارکینگ را بازهم افزایش داده است.

● **الو من منوچهر خرمشاهی ـ** باتفاق یکی از دوستانم در پارک وی قدم میزدیم ، مشاهده کردیم ناگهان اتومبیلی نگه داشت و یک نفر از آن پیاده شد و رفت بطرف باغچه وسط خیابان‌و چند شاخه گل‌را از ریشه درآورد. چرا بعضی از مردم خودرا نسبت به مقررات ومکارم اخلاقی مقید نمی‌دانند ؟ میدانیم امکان ندارد در تمام طول‌اتوبان مامورانی گمارده شوند و این گونه اشخاص را جلب کنند پس باید خود ما مردم خودراتابع مقررات‌بدانیم.

● **الو من پرویز مولوی ـ** چند روز پیش روزنامه ها از قول‌شرکت‌مخابرات‌نوشتند که ظرف چند روز آینده دفاتر راهنمای تلفن، بین مشترکین توزیع خواهد شد. چند ماه قبل نیز شرکت مخابرات همین‌خبر را از طریق روزنامه‌ها باطلاع مردم رسانده بود. اما هنوز دفتر راهنمائی تلفن بدست مشترکین نرسیده است . بنویسید این‌بارواقعا دفاتر راهنما را بین مشترکین توزیع کنند.

● **الو من ابوالقاسم بهار ـ** رادیووتلویزیون ومطبوعات کلیه ساعات شرعی را اعلام میکنند، بجز ساعت غروب آفتاب‌را، در حالی که دانستن این ساعت برای کسانیکه می‌خواهند نماز ظهرو عصر راهنگام غروب آفتاب بجا بیاورند ضروری است،چون خود من بارها بااین مشکل روبرو شده‌ام . خواهش میکنم بنویسید رادیو و تلویزیون‌و مطبوعات‌ساعت غروب آفتاب راهم در قسمت اعلام‌ساعات شرعی بگنجانند.

● **الو من عبدالرحیم یغمائی ـ** یک حمام‌درخیابان‌روزولت واقع است که صاحبش بدرد گرانفروشی مبتلا شده‌است. شهرداری‌برای آب خالی در قسمت خصوصی ۱۵ ریال نرخ تعیین کرده است . اما در این حمام نرخ آب خالی ۲۵ ریال است. خوب است‌یکی‌از ماموران مبارزه با گرانفروشی به این‌حمام سرکشی‌کند واز اجحافی که صاحبش به مردم روامیدارد جلوگیری کنند.

● **الو من عبدالمطلب اقلیمی ـ** یاخچی‌آباد منطقه‌ای‌است که در جنوب نازی آباد واقع شده است. این منطقه که نقشه‌اش مانند نقشه شهرک های دیگر است و خانواده های کثیری در آن زندگی می کنند،ازمواهب‌شهر نشینی محروم است ، چرا که در این منطقه آب و برق واسفالت وجود ندارد و حتی یک تلفن عمومی هم در اینجانصب‌نشده است امید است‌اولیا امور بفکر اهالی این‌منطقه هم بیفتند

جوانی اگر خاك نخورد می‌میرد

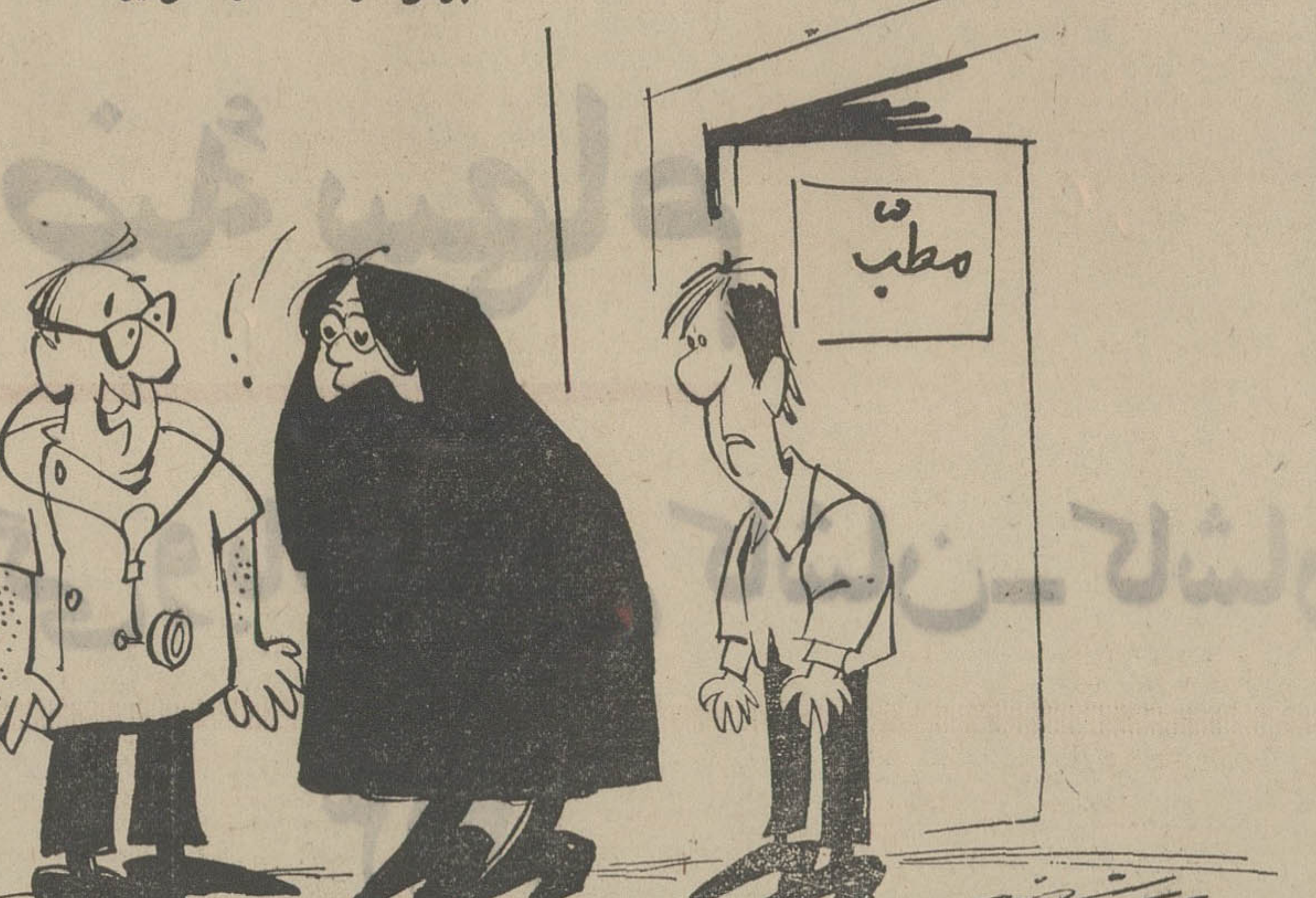

ـ خانم اینکه ناراحتی نداره عده‌ای از اونهائی هم‌که به مال ومنال رسیده‌اند با همین خاك خوردن شروع کرده‌اند !

نامه به روزنامه

★ **مزاحمین خیابانی**

دختری هستم ۱۷ ساله که در کلاس پنجم‌متوسطه‌درس میخوانم، هرروز چهار بار مسیر بین محل سکونتم آریاشهر و محل تحصیلم چهارراه پهلوی را طی میکنم . باور کنید در تمام طول راه از لغزش دست و زبان مزاحمین در امان نیستم . متاسفانه اکثر این مزاحمین پسران دانش‌آموزهستند که متلک میگویند و گاهی دسته جمعی در نقطه‌ای اجتماع‌میکنند وهر دختری را که از آن محل عبور کند مسخره میکنند ، گاهی نیز دست به تعقیب و مزاحمتهای دیگری میزنند .اینکه درست‌نیست من هرروز نقطه‌به‌نقطه جلوی‌افراد پلیس را بگیرم واز دست یکی‌از مزاحمین شکایت کنم ، مگر خود آنها نمیدانند که بر خلاف شئون اخلاقی یک دانش آموز استکه برای دختری مزاحمت فراهم کند.

الهه . ش

★ **داروخانه های بی‌مسئول**

بین داروخانه های شهرستان سمنان ، چند داروخانه بدون مسئول و دکتر دارو ساز بکار اشتغال دارند . البته صاحبان این چند داروخانه سالها است که به همین منوال‌به مردم‌دارو میفروشند وفقط خود را متکی به سوابق و تجربیاتی که در این کار دارند، می‌دانند . اما از آنجا که مقررات وزارت بهداری فقط بپزشکان داروساز پروانه داروخانه میدهد ، کار این چند داروخانه را میتوان غیر قانونی محسوب کرد. من‌نمی‌خواهم کسی را در اینجا متهم کنم اما بجاست وزارت بهداری چند نفر بازرس باین شهر اعزام دارد ، تاپس از رسیدگی باین امر چنانچه دیدند گفته های‌من صحت دارد از کار این داروخانه ها جلوگیری کنند .

ابوالحسن وزیری بازنشسته وزارت بهداری

★ **کاریر نظرآباد**

سابقا نظرآباد کرج دهکده‌ای بیش نبود . اما چند سال پیش به این طرف چندین کارخانه در این منطقه احداث شده است، که سبب مهاجرت کارگران و کارمندان و اعضاء خانواده آنها باین منطقه گردیده است . بطوری که هم‌اکنون چندین هزار نفر در نظر آباد ، سکونت دارند ، ولی بواسطه دوری از مرکز تنهاوسیله ارتباط سریعی‌که اهالی میتوانند، از آن در مواقع ضروری استفاده کنند ، تلفن است . کاریر تلفنی که‌اکنون در این منطقه کار میکند اولا نمیتواند جوابگوی مراجعین باشد . ثانیا اغلب اوقات ارتباط تلفنی بکلی قطع میشود و گاهی آنطور که باید و شاید نمیشود صدای طرف مخاطب را شنید.

اهالی نظرآباد تقاضا دارند ، ترتیبی داده شود که اهالی ازاین بابت ناراحتی نداشته باشند.

علی رضا کشت‌پور

قابل توجه قبول‌شدگان امتحانات و مسابقات ادواری سال ۱۳۵۰

سازمان امور اداری و استخدامی کشور

آگهی استخدام

ثبت کل اسناد و املاک طبق مفاد قانون استخدام کشوری ۱۷۱ نفر از قبولشدگان امتحانات ادواری سال ۱۳۵۰ را بشرح زیر استخدام میکند :

ردیف عنوان‌شغل	حداقل شرط تحصیلی	تعداد موردنیاز	شهرستان محل خدمت	گروه موقت
۱ـ حسابدار	دیپلم کامل متوسطه و گذراندن دوره‌تخصصی حسابداری	۲٤ نفر	برای هریک از شهرستانهای بروجن خمین ـ قزوین ـ فشم ـ شاهرود ـ بوشهر ـ سلدوزنقده ـ تویسرکان ـ بهبهان ـ اهر ـ بروجرد ـ نورآباد یاسوج ـ رشت ـ شبستر ـ گلپیر ـ مشکین‌شهر ـ رضائیه ـ خوی ـ بم زرندکرمان ـ میناب ـ سیرجان و جوین (۱ نفر)	٤
۲ـ متصدی‌دفاترِاملاک	دیپلم کامل متوسطه و گذراندن دوره آموزش مربوط	۲۸ نفر	برای هریک از شهرستانهای زاهدان همدان ـ رشت ـ کرمان (۲نفر) و برای هریک‌ازشهرستانهای ایرانشهر زنجان ـ شاه‌آباد غرب ـ الیگودرز ـ خرمشهر ـ دزفول ـ اهواز ـ بوشهر بابل ـ نور ـ آمل ـ لارستان ـ آباده بافت ـ رفسنجان ـ شیروان ـ تربت حیدریه ـ بجنورد ـ کاشمر وگناباد (۱ نفر)	٤
۳ـ مامور اجرا	گواهینامه سال سوم متوسطه	٤۲ نفر	برای هریک از شهرستانهای شیراز ـ رشت (۲نفر) و برای هریک از شهرستانهای سراوان ـ نائین ـ خوانسار ـ بروجن ـ میمه ـ همایونشهر سنندج ـ ماکو ـ میاندوآب ـ سلدوز نقده ـ همدان ـ قصرشیرین ـ ملایر تویسرکان ـ دشتمیشان ـ برازجان گناوه ـ داراب ـ بوانات ـ یاسوج ـ رودسر ـ گرگان ـ خلخال ـ سراب شبستر ـ گرمی ـ میانه ـ بم ـ رضائیه فیروزآباد ـ فسا ـ لارستان ـ بافت رفسنجان ـ جوین ـ قزوین ـ میناب و ایرانشهر (۱نفر)	۲
٤ـ ارزیاب اموربثبتی	گواهینامه سال سوم متوسطه و طی دوره کارآموزی لازم	۱۵ نفر	برای هریک از شهرستانهای سنندج شهریار ـ همدان ـ نهاوند ـ بهبهان اهواز ـ لاهیجان ـ بندرپهلوی ـ بهشهر ـ مراغه ـ کازرون ـ کرمان بیرجند ـ بجنورد و اصفهان (۱نفر)	۲
۵ـ بایگان	گواهینامه سال سوم متوسطه	٤۵ نفر	رشت (۳نفر) ـ کرمان (۲نفر) و برای هریک از شهرستانهای خاش ایرانشهر ـ زاهدان ـ چابهار ـ شهرضا ـ سنندج ـ ابهر ـ شهریار دماوند ـ شاهرود ـ مهاباد ـ شاهپور نهاوند ـ آبادان ـ دشتمیشان ـ برازجان ـ گناوه ـ یاسوج ـ بوانات لنگرود ـ بندرگز ـ گرگان ـ شهسوار نوشهر ـ بابل ـ آمل ـ کلیبر ـ گرمی رضائیه ـ بوکان ـ خوی ـ فسا ـ جهرم ـ سیرجان ـ شیروان ـ خواف بجنورد ـ سبزوار ـ طبس و فردوس (۱ نفر)	۲
۶ـ کارمند دفتری	گواهینامه سال سوم متوسطه	۲ نفر	خوی و نیشابور	۲
۷ـ مامور ابلاغ	گواهینامه سال سوم متوسطه	٦ نفر	برای هریک از شهرستانهای رباط کریم ـ ین‌دماوند ـ زنجان ـ شاه‌آباد غرب ـ قصرشیرین و فردوس (۱نفر)	۲
۸ـ تحویلدار	گواهینامه سال سوم متوسطه	۹ نفر	برای هریک ازشهرستانهای چابهار ماکو ـ میاندوآب ـ تویسرکان ـ نورآباد ـ ایذه ـ خوی ـ بندرلنگه و خواف (۱نفر).	۲

۱ـ داوطلبان واجد شرایط میتوانند برگ‌درخواست زیر این آگهی را تکمیل کنند و باعین گواهینامه قبولی خود در امتحانات ادواری با پست سفارشی حداکثر تاتاریخ ۵۱٫۸٫۱۱ به نشانی تهران ـ خیابان فروغی ـ اداره کارگزینی ثبت کل‌اسناد و املاک قسمت‌استخدام ارسال دارند . به مدارکی که بعد از این تاریخ بهپست تحویل داده شود ترتیب‌اثر داده نخواهد شد .

۲ـ داوطلبان باید نشانی‌کامل، نوع مدرک تحصیلی، نوع مدرک تحصیلی و شماره ردیف گواهینامه قبولی خود در امتحانات ادواری را با خط خوانا پشت پاکت محتوی مدارک بنویسند .

ثبت کل اسناد و املاک در پایان مهلت ثبت‌نام، گواهینامه‌های داوطلبان واجد شرایط را به تعداد کافی و به ترتیب تقدم قبولی در امتحانات نگهداری کرده از دارندگان آنها برای اقدامات بعدی وسیله نامه دعوت بعمل می‌آورد و گواهینامه‌های داوطلبان زائد بر احتیاج را برای صاحبان آنها عودت میدهد.

م الف ۱۱۲۸۷ معاون پارلمانی وزارت دادگستری و سرپرست ثبت کل . هنرمندی

برگ درخواست شغل‌از ثبت‌کل‌اسناد واملاك

نام‌خانوادگی	نام	نام پدر
شماره شناسنامه	محل صدور	تاریخ تولد
مدرک و رشته تحصیلی	وضع خدمت وظیفه	
داوطلب شغل (فقط یکشغل)		
شهرموردتقاضا (فقط یکشهر)		نشانی‌کامل: شهر
خیابان	کوچه	شماره منزل تلفن
۱ـ۲	آـ۵۳٤۲۲	امضاء داوطلب

مهر مادرانه هویدا و پارلمانهای محلی

مکتوب پانصدو پنجاه‌وسوم

دوست گرامی

در این دو سه هفته گذشته ، عکس و تفصیلات مفصل‌و مکرری از تبلیغات انتخاباتی مدرن را در جرائددیدید،وصدای مبلغین احزاب اکثریت و اقلیت را که با بلندگوهای سیار در خیابان ها براه افتاده بودند و مردم را به انجام این وظیفه مهم ملی (یعنی شرکت در انتخابات) تشویق میکردند،شنیدید.

مرشد ما «لله‌آقا» هم مثل ما با مهر و سمپاتی و تبسم عمیقی به تمام این جریان می نگریست ، و بخصوص وقتی‌شنید خود رئیس دفتر سیاسی حزب ایران نوین(که‌فعلا سمت‌نخست وزیری را نیز دارد) به شش‌گوشه ایران ، پی‌درپی ، پروازمی کند و رنج این سفر دورو دراز تبلیغاتی را بخود هموار می‌نماید ، تا ملت را به وظیفه ملی خود آگاه کند ، بی‌اختیار گفت « واقعا این همه « مهر مادری» هویدا، رافت انگیز وقابل تقدیس است .»

از سکوت ما مرشدمان فهمید که از ایمای او و تشبیه این همه فعالیت های حزبی هویدا به « مهر مادری» درست سردرنمی آوریم . توضیحا گفت: «فرزندان عزیز من ، شما به خوبی میدانید که موثرترین‌و صادقانه‌ترین تربیت ها،تربیتی است که مادر ـ به حکم غریزه مادری ـ درباره جگرگوشه‌اش اعمال میکند . مقصودم اینست‌که‌چون مادر میداند بچه‌آدمیزاد فطرتا مقلد است ، کار هائی را که میخواهد فرزندش بکند ، خودش با تکرار در برابر چشم بچه انجام می دهد ،وبه این وسیله کودک را به تقلیداز خودتشویق می نماید : مثلادستش را میگیرد و پاپا میبرد ـ قاشق را پر از آش‌کرده‌و در دهان خود فرو میبرد و غیره و غیره .

« هویدا هم به خیال خود میکوشد کودک دموکراسی‌سوم ما را با همان شیوه «مهر مادری» پرورش دهد و تربیت کند: از یک طرف تشکیلات حزبی را تقویت و تشویق می نماید،از طرف دیگر در مجلس ، فراکسیون اکثریت و اقلیت میسازد،و حتی اقلیت را به‌انتقادو عیب جوئی وامیدارد ، و در آخر کار هم برای تشویق مردم به شرکت در انتخابات خودش به‌شرق و غرب و شمال و جنوب میدود و با کمال خوش‌باوری وحسن نیت به تبلیغ و ارشاد خلق خدا میپردازد .

«انصافا اینها تمام کارهائیست که در کلیه کشور های دموکراسی صادقانه انجام می دهند ـ و ما هم که در قانون اساسی‌مان نوشته رژیم حکومتمان رژیم یک کشور دموکراتیک است «باید » صادقانه آنها را انجام دهیم . فقط دو نکته‌خیلی **مهم در اینجا هست که اگر در ضمن این تلاش های مملو از حسن نیت ، رعایت شود ، این کودک دموکراسی سوم ما ،به سرعت باور نکردنی‌رشدخواهدکرد . و حتی بعید نیست از اکثر دموکراسی های بسیار پرسابقه ملل مترقی هم پیشی گیرد ...»**

وقتی «لله‌آقا» لبخند گوشه لب ما را زیر چشمی دید گفت : « میدانم این حرف ما با سوابق ذهنی‌که از سرنوشت و عاقبت دموکراسی های سابق خودمان داشته‌اید ، بنظرتان مبالغه‌آمیز و باورنکردنی می آید . ولی خواهشمندم تا آخر مطلب را بشنوید و اگر باز اشکالی داشتید درباره آن بحث می کنیم .»

چون همه ساکت مانده بودند من که خود را نزدیکتربه «لله» می دیدم ، پرسیدم : مرشد جان ، اول بما بفرمائید آن دو نکته لازم الرعایه که اشاره‌کردیدکدامند ، تا بعد به‌موضوع پیشی گرفتن از دموکراسی‌های جهان برسیم ؟ ـ گفت:

نکته اول اینکه این کودك دموکراسی ما که فعلا دایه و مربیش حزب ایران نوین شده ـ بخلاف کودک آدمیزاد که مربیش مادر است ، از آدم های بزرگ تشکیل شده، نه‌از بچه های کوچک . تفاوتش اینست که کودک خردسال بعلت کمی سن و تجربه ،سابقه ذهنی زیاد و پیشداوری های‌فراوانی در خاطره‌اش ندارد ، که رفتار مادر را با آنها مخلوط سازد و بتواند بسنجد و قضاوت کند .

باین جهت است که نه تنها بدون مقاومت و اشکال،بلکه با رضا و رغبت ، از اعمال مادرش پیروی و تقلید می کند . اینطور نیست ؟ ـ ولی ما میدانیم که آدم های بزرگ‌به خوش باوری‌بچه های کوچک نیستند ، و در دلشان تجربه های مختلف و پیشداوریها و معتقدات و حب و بغض های منطقی و غیر منطقی زیادی وجود دارد ، پس بنا براین حتما لازم می آید که نکته دومی (که هنوز نگفته‌ام)رعایت کنیم . و آن نکته عبارت از این است که بدانیم :

برای نفوذ کلام و ترغیب مردم به انجام دادن عملی که به سود خودشان است ، بایدحتما با شیوه «عقیده‌سنجی» که امروزه در تمام جوامع مترقی مرسوم است ، زمینه ذهنی‌تمام کسانی را که مخاطب این تبلیغات ارشادی قرار میگیرند،دقیقا بررسی کنیم تا بتوانیم مطالب تبلیغاتی و ارشادی را درست متناسب و ملایم آن پیشداوریهاو موافق ذائقه مردم بپزیم وبه خوردشان بدهیم ، والا باحتمال قوی، ممکن است آنچه را که مبلغ پر حسن نیت مامیگوید، در ذهن شنونده نتیجه‌ای‌درست معکوس حاصل کند . اگر او میگوید «سفید» آنها (تحت‌تاثیر تجربیات گذشته و سوابق ذهنی‌خود) «سیاه» بشنوند ـ چنانکه صد ها بار شنیده‌اند و دیده‌ایم که‌شنیده‌اند ـ باید دانست که هروقت رعایت این دو نکته نشود ، تمام تبلیغات ارشادی‌بجای خوش بینی ، ممکن‌است‌مرض مزمن بدبینی‌شان را تشدیدکند، وبه جای شوق ، یاسشان را عمیق‌تر و مکتوم‌تر سازد.وبالنتیجه مردم را از آنچه میل باطنی و مشروع هر دولت صالحی‌است دورتر نماید ـ یعنی به عبارت دیگر ـ رغبت یاری و همکاری اختیاری را در امور اجتماعی به صفر برساند ـ و این همان چیزیست که گاهی در جوامع دیگر و حتی در اطراف خود مشاهده میکنیم .

« واما راجع باینکه گفتم حتما کار هائی میشود کرد که دموکراسی ما به سرعت باور نکردنی رشد کند، حتی بحدی رشد کند که از اغلب دموکراسی های سابقه‌دار دنیا هم پیشی گیرد ، بهیچوجه مبالغه نکردم .

چون معتقدم در اکثر دموکراسیهای موجود دنیا هنوز آنقدر نقائص اساسی وجود دارد که آن نقائص بطول زمان برایشان عادی و در ذهنشان راسخ و محجر شده و موجب آن گردیده است که نتوانند اعقل و اصلح قومشان رابمقامات اعلی برسانند یعنی فقط راه را برای متوسطانشان باز بگذارند ـ خوشبختانه این موضوعیست که فصل تصمیم گرفتنش دربین ما درست هم اکنون است ـ بخصوص حالا که صحبت از اصلاح و تغییر قانون انتخابات بر سر زبانها افتاده .

پس به عقیده من اول کاریکه میکنیم باید این باشد که..»

ولی می‌بینم که مکتوب دارد دراز میشود و نکاتی که«لله» راجع به اصلاحات ضروری قانون انتخابات گفت بقدری مهم است که بی‌انصافیست آنرا نیمه کاره رها کنیم . اینست که مطلب را فعلا همین‌جامیگذاریم و میگذریم تا انشاءالله‌اگرمورد پیدا کرد ، در مکتوب های آینده آنرا دنبال کنیم .

فعلا تا هفته آتیه خدانگهدار .

ا . خواجه‌نوری

باکمال افتخار و سرور میلاد مسعود همایونی

وسالگرد آئین فرخندهٔ تاجگذاری

شاهنشاه آریامهر

و

علیاحضرت شهبانوی ایران

را بهم وطنان عزیز تبریک وشادباش میگوئیم

فروشگاههای مواد غذائی

مبی دیک

MOBY_DICK

باکمال مسرت روزتاریخی

چهارم آبان

میلاد مسعود شاهنشاه آریامهر

وسالروز فرخنده آئین تاجگذاری

اعلیحضرتین

را بملت ایران تبریک میگوید

شرکت صنعتی قلم خود کار بیک

باکمال مسرت روزتاریخی

چهارم آبان

میلاد مسعود شاهنشاه آریامهر

وسالروز فرخنده آئین تاجگذاری

اعلیحضرتین

را بملت ایران تبریک میگوید

شرکت متارول

نماینده انحصاری الکترموتورهای ساخت

کارخانجات ماشین سازی تبریز

تجدید آگهی مناقصه شماره ۲۳ مورخه ۵۱٫٦٫۲۷

مدیریت ساختمان و املاك لجستیکی نیروی زمینی شاهنشاهی کار های مربوط به تاسیسات تهویه مطبوع و مرکز شوفاژ و کولر های آبی در شیراز رابرابر نقشجات و مشخصات مربوطه‌به مناقصه می گذارد شرکت کنندگان در مناقصه میتوانند با پرداخت۶۵۰ ریال‌به‌حساب‌شماره۲۱٤۹ امانی دارائی لجستیکی نیروی زمینی شاهنشاهی در بانك مرکزی ایران بعنوان بهای مشخصات و نقشجات و اوراق مناقصه و تسلیم قبض مربوطه با در دست داشتن معرفی‌نامه اسناد و مدارك را از روز ۵۱٫۸٫۳ تا آخر وقت اداری ۵۱٫۸٫۱۳ از دایره تهیه و پیمان این مدیریت واقع در امیر ـ آباد چهارراه آریامهر دریافت و پیشنهادات خود راحداکثر تا ساعت ۱۲ روز ۵۱٫۸٫۱۵ بدفترتوزیع مدیریت ساختمان و املاك لجستیکی‌نیروی زمینی شاهنشاهی تسلیم نمایند و پیشنهادات واصله در ساعت ۱۰ روز ۵۱٫۸٫۱٦ باز و قرائت خواهد گردید . م الف ۱٤٤۰٦ .

م ـ ساختمان و املاك لجستیکی نیروی زمینی شاهنشاهی

۲۷ر۷ر۵۱
۳۹ر۶۳۳۳

آگهی عرضهٔ سهام

شرکت سهامی عام ریسندگی و بافندگی کاشان ـ کاشان

تاریخ تأسیس	۱۳۱۳	
سرمایه تمام پرداخت شده	۶۴۰ر۰۰۰ر۰۰۰	ریال
تعداد سهامداران ـ در حدود	۴۷۰	نفر
ارزش دارائی های ثابت در پایان سال ۱۳۵۰	۵۳۴ر۵۸۴ر۳۲۴	ریال
ارزش اسمی هر سهم	۵ر۰۰۰	ریال
میزان تولید در سال ۱۳۵۰:		
الف ـ انواع پارچه	۲۳ر۵۵۱ر۶۸۷	متر
ب ـ انواع ریسمان	۶۳۱ر۰۶۵	کیلو

میزان فروش شرکت در سال ۱۳۵۰ ۱ر۰۶۳ر۵۶۸ر۴۰۴ ریال

نسبت سود سال ۱۳۵۰ به سرمایه ۲۰/۸٪

دراجرای نیات مقدس شاهنشاه آریامهر نسبت به گسترش مالکیت واحد های صنعتی ومشارکت هرچه بیشتر مردم بالاخص کارمندان وکارگران و استفاده ازمزایای نهضت صنعتی شدن کشور و پیرو تصمیم مجمع عمومی فوق العاده شرکت مورخ ۲۴ مهرماه ۱۳۵۱ مبنی بر اعطاء اختیاریه هیئت مدیره دائر بافزایش تدریجی سرمایهٔ شرکت تا میزان ۵۰٪ سرمایه فعلی مراتب زیرجهت استحضار کارگران وکارمندان شرکت وعموم مردم اعلام میگردد :

۱ـ برنامه کلی فروش سهام شرکت بکارگران وکارمندان وقاطبه مردم ازروز اول آبانماه ۱۳۵۱ بمدت پنجسال تنظیم شده است شرایط عرضهٔ سهام در هر مورد توسط شرکت پیشنهاد و پس از تصویب کمیسیون نظارت بر گسترش مالکیت واحد های صنعتی برای اطلاع عموم اعلام خواهد شد .

۲ـ در مرحلهٔ اول بنا بتصمیم هیئت مدیره وتصویب کمیسیون فوق الذکر سرمایهٔ شرکت ازتاریخ این آگهی بمیزان ۶۴ر۰۰۰ر۰۰۰ ریال منقسم به ۱۲۸۰۰ سهم بانام عادی (ب) پنجهزار ریالی افزایش داده میشود .

۳ـ دراجرای این برنامه مجمع عمومی فوق العاده صاحبان سهام شرکت حق تقدم سهامداران فعلی را نسبت بخرید سهام مذکور بکارگران وکارمندان وعموم مردم واگذار کرده است .

۴ـ قیمت سهام باتوجه بمیزان سود شرکت درگذشته وسود دهی در آینده و براساس ضوابط تعیین شده از طرف کمیسیون نظارت ازقرارهرسهم ۶ر۷۰۰ ریال برای فروش بعموم تعیین شده است ازاین مبلغ معادل پنجهزار ریال بحساب سرمایه ویکهزار وهفتصد ریال بحساب اندوخته شرکت منظور خواهد گردید .

۵ـ بادرك مفهوم واقعی اثرات مفید برنامهٔ مترقی مذکوروتشویق کارگران و کارمندان بمالکیت دراین واحد صنعتی از طرف شرکت تسهیلات زیر برای آنان درنظر گرفته شده است:

الف ـ شرکت معادل یکماه حقوق ثابت هرکارگر ویا کارمند را که مایل بخرید سهام باشد بطور علی الحساب از محل سهم سود کارگر درسال جاری برای پرداخت ارزش سهام خریداری شده بحساب وی منظور خواهد نمود .

ب ـ همزمان باخرید فوق معادل یك ماه حقوق ثابت هریك از کارکنان شرکت نیز بصورت وام بدون بهره با بازپرداخت باقساط پنجساله منحصرا برای خرید سهام مذکور دراختیار آنان گذارده خواهد شد .

سهامی که بااستفاده ازاین تخفیف خریداری میشود تا مدت پنجسال نزد شرکت بودیعه گذاشته خواهد شد .

پ ـ قیمت فروش سهام بکارگران و کارمندان شرکت که تا دوماه حقوق خود را بااستفاده ازتسهیلات مذکوردرقسمت (الف) و (ب) این اطلاعیه صرف خرید سهام شرکت مینمایند باتخفیف مخصوص ازقرار هرسهم یکهزار وهفتصد ریال روی بهای تعیین شده درقسمت (۴) این اطلاعیه خواهد بود .

ت ـ درصورتیکه کارمند یا کارگری قبل ازانقضاء مدت بازپرداخت وام مذکور درقسمت (ب) این اطلاعیه بعللی خدمت شرکت را ترك نماید شرکت طبق آئین نامهٔ که بدین منظور تنظیم و بتصویب وزارتین اقتصاد وکار و امور اجتماعی خواهد رساند عمل خواهد نمود .

ث ـ علاوه براستفاده از تسهیلات فوق کارگران وکارمندان شرکت که مایل بخرید تعداد بیشتری از سهام عرضه شده باشند میتوانند معادل یکماه حقوق ثابت خود نیز از سهام مذکور بقیمت ۶ر۷۰۰ ریال که برای فروش بعموم تعیین شده است خریداری نمایند بدیهی است سود ویژه سال ۱۳۵۱ شرکت بنسبت سهامیکه خریداری وپرداخت خواهند کرد به آنان تعلق خواهد گرفت و قبل از آن نیز سهمی را که از منافع شرکت طبق قانون سهیم کردن باید به آنان پرداخت شود کماکان دریافت خواهند نمود .

ج ـ مدت استفاده ازحق تقدم کارگران وکارمندان شرکت درخرید سهام بترتیب فوق سه ماه ازتاریخ این اطلاعیه خواهد بود

کارگران وکارمندان شرکت که مایل باستفاده ازاین حق تقدم باشند میتوانند ظرف مدت مذکور بدفتر کارخانه یا شرکت مراجعه وورقهٔ تعهد خرید سهام را امضاء وتسلیم نموده رسید دریافت دارند .

۶ـ پس از انقضاء مدت فوق این حق تقدم تادوماه باعموم مردم خواهد بود و شرکت درراس مدت مراتب رابرای اطلاع مجدد واستفادهٔ عموم اعلام خواهد کرد .

۷ـ برنامه فروش سهام شرکت بکارگران وکارمندان شرکت وعموم مردم وشرایط آن درسالهای ۱۳۵۲ تا ۱۳۵۵ نیز عینا به قرار بالا اجرا میشود. قیمت فروش سهام ومیزان تخفیف کارگران و کارمندان شرکت درمراحل بعدی نیز با تصویب کمیسیون نظارت بر گسترش مالکیت واحدهای صنعتی تعیین و اعلام خواهد گردید .

شرکت سهامی عام ریسندگی و بافندگی کاشان

کاربرد ژنتیک در دامپروری

تفسیر اقتصادی

دکتر محمد ستاری استاد دانشگاه تهران

پیشرفت سریع وبنیادی درهر زمینه‌ای از مسائل‌مختلف علمی و اجتماعی در حقیقت از هنگام ودوره‌ای آغاز وپی‌گیری شد که با پیدایش وسیله وامکانی چشمگیر همراه بوده است بدین معنی که میتوان تصور نمود که ابتدای دوره شکوفائی صنعت از هنگامی بوده است که فی‌المثل نیروی بخار یابرق کشف گردید و با پیشرفت اصولی واساسی فعالیتهای کشاورزی ودامپروری از آن وقت که مبانی ژنتیک واصلاح‌نژاد پایه‌گزاری شد آغاز گشت.

به تجربه ثابت گردیده است که پشتوانه هر پیشرفت و توسعه‌ای را تحقیق ومسائل بنیادی و عمیقی تشکیل میدهند وفی‌المثل در امر پیشرفت کشاورزی ودامپروری مادام که‌تکنیک بکارگرفته نشده و تحقق وکاربرد عوامل بهبود واصلاح‌نژاد دام ، بذر ، زمین و نظایر دیگر که بیشترین آن اصلیت‌ژنتیکی دارد بعمل نیاید نمیتوان تنها به نیروی کارگر و یا سرمایه بازده محصول را در واحد سطح بالا برد و تنها بابازی با ارقام واعداد دلخوش داشت.

آنچه که در مورد بالا بردن بازده محصول در واحد سطح گفته شد اینستکه از حداقل امکانات ووسایل موجود حداکثر استفاده وبهره‌برداری را در تولید فرآورده‌ها بعمل آورد وفی‌المثل درمورد کارهای دامپروری بدون بالا بردن و افزایش تعداد دام که خود با مضراتی همراه است‌به نیروی اصلاح‌نژاد وتوارث وعلوم مربوط به‌آن حداکثر تولیدفرآورده های دامی عاید گردد. و بعبارت دیگر محصولی که در حال عادی ۱۰ گاو شیری قادر به تولید آن می‌باشند . از ۲ گاو تحصیل کرد و مقدار گوشت یاپشم حاصله از ۵ گوسفند رااز یک دام مستعد وبیش‌رس انتظار داشت . ومسلما رسیدن باین مقصود که جان کلام در امر پیشرفت دامپروری در هرمملکتی می‌باشد زمانی میسر خواهد بود که باتکیه کردن هرچه بیشتر بامر اصلاح نژاد وتحقیقات لازم در این‌زمینه وانتخاب‌دامهائیکه استعداد تولید فراوان دارند و میتوانند این خاصیت رابه اعقاب خود منتقل نمایند اقدامات اساسی را بمرحله اجرا درآورد.

متاسفانه باهمه اهمیتی که این موضوع در پیشرفت دامپروری دارد در مملکت ما هنوز باین واقعیت توجه‌کاملی نشده وتنها سرمایه‌گذاریهای کلان وبدور از سیاست محدود ساختن تعداد دام سعی در بالا بردن میزان فرآورده‌های‌دامی میشود ویا حداکثر این عقیده در پیش است که باورودامهای اصیل خارجی اعم از گاو گوسفند و طیور وناشناخته‌گذاردن استعدادهای دام‌های محلی سطح تولید بالا برود ، غافل از اینکه باایجاد بازار مکاره‌و یا تهیه کلکسیون‌ناهم‌آهنگی از حیوانات وبالاخره تشکیل نمایشگاههای رنگارنگ ازدامهای مختلف بانژادهای متعدد در مراکز مساعد و یانامساعددامپروری مملکت جز در دوره‌ای محدود وبا صرف هزینه‌ای گزاف و مواجهه با خطرات بهداشتی نمیتوان راه اساسی و دائمی را در این زمینه پیمود وبرای همیشه به مشکل کمبود مواد پروتئینی سروسامان بخشید تازه کاربرد ژنتیک در تحقیقات دامپروری نیز باید در هر مملکت با دانش و بینش لازم وبا شرایط و امکانات آن ناحیه مطابقت داشته باشد و باصطلاح نیاز آن اجتماع را در حد معقول مرتفع سازد زیرا عدم‌توجه باین امر نه تنها نتایجی را عایدنخواهد کرد بلکه ممکنست گرفتاریهائی را هم بوجود آورد.

یادم می‌آید سالها قبل وقتیکه قرار شد از طرفسازمان های مسئول اقدام باصلاح‌نژاد گوسفندان پشمی در مملکت بشود تنها راه‌چاره آمیختن نژادهای محلی با گوسفندان‌نر مرینوس که دارای ظریفترین پشم در دنیا هستند تشخیص داده شد. بعد از اینکه نژاد مزبور از خارج وارد مملکت شدو اصلاح‌نژاد شروع گردید بخاطر اینکه ژن‌غالب‌دم در گوسفندان خارجی برژن مغلوب دنبه در گوسفندان نژاد ایرانی تاثیر می‌گذاشت بااینکه پیشرفتهائی در امر اصلاح محصول پشم حاصل شده بود ولی چون لاشه گوسفندان ایرانی بدون‌دنبه ببازار می‌آمد ومشتریان آنرا با لاشه بز اشتباه کرده و از خرید گوشت آن سرباز میزدند لذا این فعالیت در آن‌زمان‌با شکست و ناکامی همراه شد و چون تفاوت قیمت پشم اصلاح شده نیز کفاف ضررهای حاصله از فروش گوشت را نمی‌کرد لذا این فعالیت‌هم امیدهائی راکه برآن بسته شده بود بخاطر روشن نبودن هدفهای اقتصادی وترویجی بکناری گذارده شدو هنوزهم کسی بانجام آن دل نمی‌بندد .

درمورد اصلاح‌نژاد گاوهم چون آمیخته‌گری گاوهای اصیل خارجی که بغلط انواعی از آنها برای شرایط ایران انتخاب شده بود واغلب آنها دارای جثه‌ای درشت و قوی هستند باگاوهای کوچک اندام ایرانی موجب تولید جنین و گوساله‌ای بزرگتر از ظرفیت ماده گاو ایرانی می‌گردید لذااز آن ببعد آمار سخت زائی وتلفات مادر ونوزاد و مشکلات‌دیگر پرورشی مرتبا بالا رفت تا جائیکه این امر هم بانتیجه‌ای که برایش امیدها بسته شده بود همراه نشد و امروزه هم جز در مواردی محدود وباتعویض‌نژادهای انتخابی این فعالیت نیز بطور مجدانه بکار گرفته نشده است و حال آنکه در هر دومورد ذکر شده وبامواردیگری که در این زمینه‌ها میتوان بعنوان مثال ارائه نمود باکمی مطالعه ودوراندیشی وبخصوص آگاهی ودانش لازم در انجام کار میتوان راهی اصولی راباز شناخت و از کار برد ژنتیک در پیشرفت دامپروری بهمان نسبتی که از آن انتظار میرود استفاده‌های لازم را بعمل آورد.

ایران از واردات شیشه بی‌نیاز شد

★ **سومین کارخانه تولید شیشه به کار افتاد**

★ **موجودی شیشه مشجر و ذره‌بین کم است .**

سومین کارخانه تولید شیشه داخلی دوهفته قبل شروع به فعالیت کرد و تولید این کارخانه تا آذرماه به بازار عرضه خواهد شد . این کارخانه منحصرا شیشه مشجر تولید خواهد کرد .

بافعالیت سه‌کارخانه شیشه تهران ـ قزوین و آبگینه (کارخانه جدید) میزان تولید و مصرف شیشه داخلی برابرشد، بطوریکه در این روزها که فصل رونق فوق‌العاده بازار شیشه است و قیمت آن بخلاف قیمت مصالح ساختمانی بالانرفته و به قیمت تثبیت شده عرضه میشود .

شیشه مشجر برای اولین‌بار درایران تولید و عرضه میشود .

قیمت فعلی شیشه در بازار باین قرار است : شیشه دو میلی جام هر متر ۸۰ ریال ، صندوق ۸۵ ریال . شیشه میلی نوع‌بزرگ ۱۲۵ ریال ، متوسط ۱۰۵ریال، شیشه چهار میلی بلند۷۰ ریال، متوسط ۱۵۰ ریال .

شیشه های تولیدی دو نوع است‌که کارخانه شیشه تهران ، درجه دوم و کارخانه شیشه قزوین نوع درجه یك را به بازار عرضه میکنند .

ترقی قیمت

شیشه خارجی در بازار به مقدار کم نیز مصرف دارد و اخیرا مقداری از چکسلواکی در انواع ۳و ٤ و ٦ میله وارد شده است و به قیمت ۱٦۰ و۲۳۰ ریال به فروش میرسد .

در بازار شیشه ، فعلا عرضه شیشه مشجر و ذره‌بینی کم است و بهمین‌جهت قیمت این نوع‌شیشه ترقی داشته و ۳ میله آن از ۳۵۰ ریال به ۴۰۰ ریال و چهار میله از ۲۷۰ ریال به ۳۵۰ ریال و مشجر دو میله که قبلا ۱٦۰ تا ۱٦۵ ریال معامله میشد به ۱۷۰ تا ۱۷۵ ریال ترقی کرده است .

خطری که‌فرش ترکمن را تهدید میکند

★ **برخی تولید کنندگان از رنگهای غیر ثابت و مواد اولیه نامرغوب در تولید فرش استفاده میکنند .**

گرگان ـ فرش ترکمن یکی از اقلام صادراتی کشور است که با رنگ ثابت و طرحهای جذاب و اصیل در بازار های جهانی جای ارزنده‌ای برای خود باز کرده است .

در حال حاضر در منطقه گرگان کارگاه های زیادی وجود دارد که زنان ترکمن با استفاده از طرحها وایده های بومی سرگرم تهیه این نوع فرشها میباشند .

خبرنگار اطلاعات در گرگان طی‌گزارشی که در زمینه چگونگی اصالت فرشهای ترکمنی ارسال داشته مینویسد : رنگ بعضی از فرشهای ترکمنی ثبوت خود رااز دست داده یا مواد اولیه آن از نوع نامرغوب تهیه میشود وهمین امر باعث شده است که فرش ترکمنی اعتبار خود را در بازار های داخلی و خارجی از دست بدهد .

برخی از تهیه کنندگان معتقدند : تولید فرش ترکمنی گرگان نیاز به حمایت بیشتردولت دارد.مناطق و مراکز عمده‌تهیه و خرید وفروش فرشهای ترکمنی در گرگان‌عبارتند از : قرنجیک ـ بناور ـ پهلویدژ ـ بقیرآباد ـ قرقی ـ گمیشان ـ خواجه نفس ـ کتوک ـ آق‌دکش وچب ایشان .

اخبار اقتصادی جهان

استخراج نفت در اندونزی

تایپه ـ شرکت نفتی دولتی در تایوان (چین ملی) به تازگی قرارداد همکاری برای استخراج نفت اندونزی را با چند شرکت نفتی خارجی امضاء کرد . این شرکت و شرکت های‌خارجی شریک‌آن ،درجستجوی منابع تازه‌نفتی در اندونزی تلاش خواهند کرد .

شرکت نفت دولتی تایوان در امراستخراج گاز در ۷۱ چاه گاز تایوان شرکت دارد و بتازگی تلاش میکند که فعالیت خود را در خارج از تایوان توسعه دهد .

تثبیت قیمت کاکائو

ژنو ـ نمایندگان تولید کنندگان عمده کاکائو و خریداران عمده این ماده غذائی پر فروش که در اروپاوآمریکا مصرف زیادی دارد ، مدت شش هفته در ژنو برای‌رسیدن به توافق جهت تعیین و تثبیت قیمت عرضه کاکائو مذاکره کردند ، ولی‌بدون اخذ تصمیم در این مورد از ادامه مذاکرات خودداری کردند .

نمایندگان ۵۵ کشور جهان در این کنفرانس شرکت داشتند و عاقبت بر اثر مخالفت دو خریدار بزرگ قهوه ، یعنی آمریکا و آلمان غربی با قیمتهای عرضه شده توسط تولید کنندگان ، مذاکرات‌به بن‌بست رسید .

اخبار اقتصادی شهرستان

طرح افزایش تولید علوفه

کاشمر ـ برای افزایش سطح کشت و تامین علوفه‌دام‌های کاشمر طرحی با همکاری اداره کشاورزی کاشمر و کشاورزان این ناحیه اجراء می‌شود .

خبرنگار اطلاعات در کاشمر گزارش داد : برای اجرای طرح افزایش علوفه در ناحیه کاشمر قراردادی بین کشاورزان و اداره کل کشاورزی منعقد شد و بوسیله این اداره مقدار ٤ هزار کیلو کود شیمیائی بین کشاورزان توزیع شد .

طرح کشت خشخاش

زاهدان ـ بدستور وزارت تعاون و امور روستاها در سال جاری زراعی طرح کشت خشخاش در استان سیستان و بلوچستان فقط در حوزه عمل شرکت زراعی بمپور اجراء خواهد شد و کشت خشخاش در شهرستانهای زاهدان ، چابهار ، ایرانشهر و سراوان ممنوع خواهد بود .

طرح جامع آبخیزداری

کارشناسان موسسه خاکشناسی وحاصلخیزی خاک بمنظور تهیه طرح آبخیز داری در حوزه‌آبخیز های سد های امیر کبیر ـ لتیان ـ رضا شاه کبیر و سد شاهپور اول مطالعات دامنه‌داری را برای تهیه طرحهای جامع آبخیز داری‌انجام دادند .

ضمنا مشاورین موسسه خاک ـ شناسی و حاصلخیزی خاک ۴۳ دستگاه سیل بند در ایستگاه‌های کوشک بالا ، آستارا ، ملک ـ فاریز ، بیلقان و گاجره به حجم ۲۹۳٤ متر مکعب ایجاد کرده‌اند.

خرید گوسفند

قرار داد خرید ۱۷۰۰ گوسفند و بز بادامداران ورامین وگرمسار بوسیله مسئولین‌طرح عمران‌ورامین و گرمسار منعقد شد .

خرید گوسفند بر اساس این قرارداد ها وبر اساس قیمت های تضمین شده ثابت و بطور مداوم اجرا میشود .

تیرچوبی اشباع شده هشت متری
درجلفا و تهران موجود است
شرکت مهندسی امتداد
تلفن :۸۲٤۷٤۵ ـ ۸۲٤۳۳۹ـ تلگرافی تهران ٤٤۷۲

رشد سالانه آب‌وبرق از ۲۵ درصد تجاوز کرد

٤۲ درصد برق تولیدی کشور ، بمصارف‌عمومی وکشاورزی میرسد

متوسط رشد سالانه آب و برق از ۲۵ درصد فراتر رفت و سهم بخش آب و برق در تولید ناخالص ملی بطور متوسط به بیش از ۲٫۵ درصد بالغ گردیده است .

براساس یک گزارش اقتصادی ، متوسط رشد سالانه آب و برق که در برنامه چهارم ۱٦٫۸ درصد پیش‌بینی شده بود از ۲۵ درصد نیز تجاوز کرده‌است و بموجب همین گزارش در برنامه چهارم عمرانی کشور بمنظور استفاده بیشتر از منابع آب و تامین برق برای سراسر کشور اعتبارات قابل‌ملاحظه‌ای برای طرحهای آب و برق اختصاص یافت و در طول اجرای این برنامه ساختمان سدهای شاه‌عباس کبیر ، ارس ، شاهپور اول ، کورش کبیر و وشمگیر پایان یافت و بهره‌برداری از آنها آغاز گردیده است .

سد رضاشاه کبیر

بموازات اقداماتی که‌برای بهره‌برداری ازسدهای فوق بعمل آمده ساختمان سد تازه‌ای بنام رضاشاه‌کبیر در ۵۵ کیلومتری مسجد سلیمان شروع شده که این‌سد علاوه برتامین آب موردنیاز اراضی‌وسیعی ازخوزستان بیش‌از یک میلیون کیلووات برق هم تولید خواهدکرد.

همچنین برای تامین احتیاجات روزافزون برق کشور به ظرفیت تاسیسات برق افزوده گردیده و تولید موسسات تابع وزارت آب و برق در طول برنامه چهارم از متوسط رشد ۳٤درصد برخوردار بوده است .

بموجب آمار ، ۳٦درصد ازبرق تولیدی موسسات وابسته به وزارت آب و برق بمصارف صنعتی و حدود ۲۲ درصدبه‌مصرف تجاری و بقیه‌برای مصارف خانگی و کشاورزی و روشنائی معابر مورد استفاده قرار می‌گیرد .

منابع تولید

از مجموع تولید برق موسسات تابع وزارت آب و برق حدود ٤۵درصد از نیروگاه‌های آبی و بقیه از نیروگاههای بخار دیزل و گازی تامین میشود .

طی دوره برنامه چهارم که هنوز ۵ ماه بپایان این برنامه باقی مانده است ، با ایجاد و گسترش‌شبکه سراسری برق کشور ، مناطق خوزستان، غرب، تهران، گیلان و مازندران به شبکه سراسری برق متصل شده و در نتیجه ضمن افزایش تولید ، امکان استفاده بهتر و آسانتر از برق نیز فراهم آمده است .

ضمنا در طول اجرای برنامه چهارم عمرانی کشور توجه خاصی به تامین برق مناطق روستائی شده و تعداد قابل توجهی از روستاها از برق برخوردار گردیده و موجب افزایش کارائی کشاورزان و بالارفتن درآمد کشاورزان شده است .

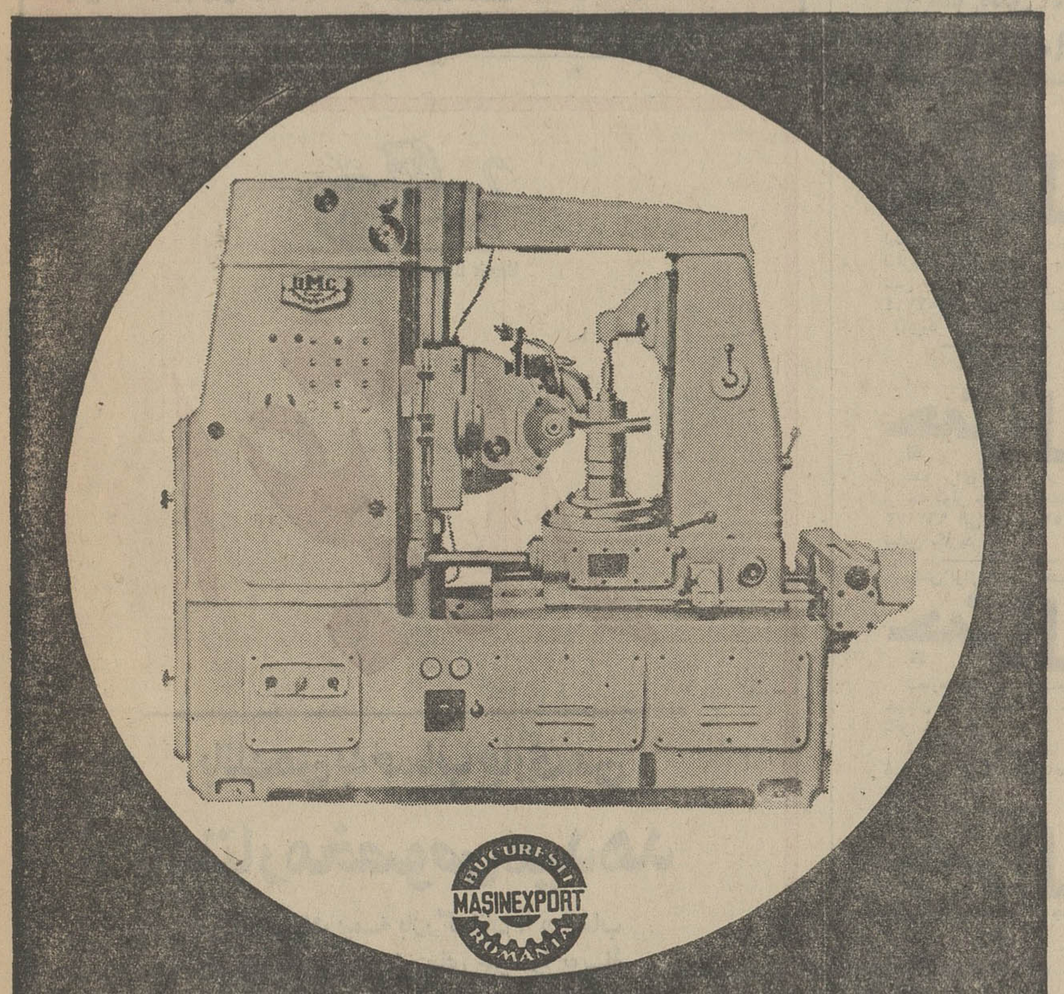

- چرخهای استوانه‌ای با دندانه های مستقیم و اریب
- چرخهای حلزونی
- محورهای دندانه‌ای

وقطعاتی دیگر را می‌توان با مهارت کامل بوسیله ماشین های تراشکاری FD - ۳۲۰ A و FD - ۵۰۰ تهیه نمود .

		FD - ۳۲۰ A	FD - ۵۰۰
- حداکثر قطر چرخ	میلیمتر	۳۲۰	۵۰۰
- حداکثر مقدار تنظیم		٦	۸
- حداکثر طول کار	میلیمتر	۲۸۰	۲۸۰
- قطر میز	میلیمتر	۳۲۰	۵۰۰
- وزن ماشین	کیلوگرم	۳۷۰۰	۵۰۰۰

MASINEXPORT
FOREIGN TRADE STATE COMPANY - BUCHAREST - ROMANIA
BUCHAREST ROMANIA
7 Matei Millo Street
Telex : 216,
Cables : MASEXPORT - BUCHAREST

صادرکننده : ماشین اکسپورت بخارست - رومانی

خواهشمند است برای کسب اطلاع بیشتر باقسمت بازرگانی سفارت رومانی درتهران خیابان جم کوچه لاجوردی تلفن ۵ـ۸۲۲۹۹٤ تماس‌حاصل‌فرمایند.

رنک زیراکس

پیشرفته ترین ماشینهای نسخه برداری جهان

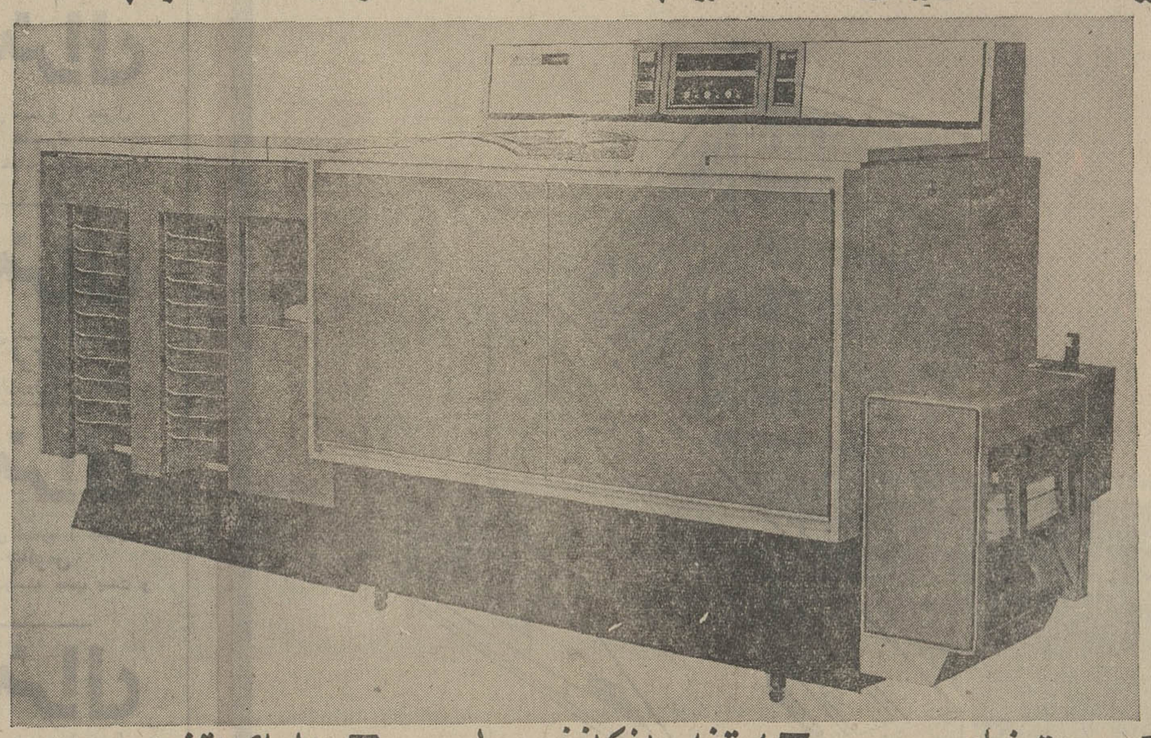

■ **سرعت زیاد**
تا یک نسخه در هر ثانیه

■ **کپی های تمیز وخشك**
بدون احتیاج به مواد شیمیائی

■ **کپیه برداری مستقیم ازمدارک**
بدون احتیاج به نگاتیف

■ **استفاده ازکاغذ معمولی**
بدون احتیاج به کاغذ مخصوص

■ **کار باکیفیت عالی**
هیچ ماشین دیگری نسخه هائی باین تمیزی تهیه نمیکند

■ **طرز کار آسان**
تنها کافیست تعداد نسخه های مورد نیاز را مشخص کنید و یک دکمه را فشار دهید

■ **مدلهای متنوع**
سه دستگاه مختلف بتناسب میزان کار

■ **عدم احتیاج به سرمایه گذاری**
شما این ماشین را اجاره میکنید و وقتی مقدار کار شما تغییر کرد ما نیز نوع ماشین شما را عوض میکنیم

بایك تلفن نماینده ما را بحضور خود بخواهید، نماینده ما نیازمندی های شما را به رایگان تخمین خواهد زد.

تهران ۸۲۹۵۱۶-۸ اهواز ۵۲۷۵/۵۳۷۵

RANK XEROX

رنک زیراکس (ایران) خیابان ایرانشهر - خیابان کامیار - شماره ۱۷ اهواز : هتل اهواز .

مرگ دوشیزه ۱۲۱ ساله!

اردکان ـ روز گذشته ، زینت ، مسن ترین دوشیزه جهان در ۱۲۱ سالگی درگذشت !

زینت که ۱۲۱ سال پیش دراردکان بدنیا آمده و همه عمر خود را دراین شهرستان گذراندهبود ، دختر کوتولهای بود که فقط ۷۰ سانتیمتر قد داشت.

همین کوتاهی قد باعث شد که وی هرگز برای خود شوهری پیدا نکند و تاآخر عمر دوشیزه باقی بماند .

وی فقط یکبار ، دردوران جوانی ، عاشقشدو حتی بامعشوق خود تاآستانه حجلهم‌پیش رفت ، ولی ناگهان‌حادثه‌ای پیش‌آمد که باعث شد عروسی آن دوبهم بخورد و زینت همچنان دوشیزه باقی بماند .

سال گذشته عده‌ای از اهالی اردکان دور هم‌جمع شدند و آغاز ۱۲۰ سالگی زینت را جشن گرفتند، خبر این جشن نیز درهمان وقت درروزنامه اطلاعات درج شد .

امسال نیز همان عده تصمیم داشتند آغاز۱۲۱سالگی زینت را جشن بگیرند اما اجل مهلت نداد و پیرترین دوشیزه جهان ، چشم از جهان فروبست .

ریاست باندسارقین موروثی بود!

آتلانتا ـ هفت سارق ۴۰تا۴۹ ساله ، پس‌از آنکه یکی‌ازآنها حین سرقت از یك فروشگاه دستگیرشد ،بدام‌افتادند وروانه زندان‌شدند . این هفت سارق از ۸سال پیش دریك‌باندسارقین کار می کردند وپس‌ازدستگیری آنها و متلاشی‌شدن باندشان، معلوم‌شد که رهبری باند رایك جوان ۱۹ساله به عهده داشته است !

مقامات پلیس ابتدا از اینکه رهبر این‌باند فقط ۱۹ سال دارد ، سخت در شگفت شدند، زیرا سابقه فعالیت های این باند به ۸سال میرسد و سئوالی که برای مقامات پلیس پیش آمد این‌بود که اگر این جوان درتمام این مدت رهبر باندبوده باشد ،در آغاز فعالیت باند مزبور فقط ۱۱سال داشته است وبا این حساب چگونه ممکن است پسر بچه۱۱ساله‌ای باندی تشکیل دهد و ۸سال‌تمام‌رهبری ۷سارق پیشینه‌دارراعهده‌داشته باشد ؟

سارقین عضو باند اعتراف کردند که در تمام این مدت رهبرباند خودرا ندیده‌اند بلکه توسط زنی ، که سمت روابط آورا داشته، پیغام های وی را دریافت‌داشته ، برایش پیغام فرستاده و دستمزدخودرادریافت داشته اند .

پلیس پس‌از تحقیقاتی‌به راز جالبی پی برد و آن اینکه : در حقیقت ، رهبر این‌باند مردی ۳۶ساله بنام ادوارد جاکسون بوده که ۸سال تمام دراختفاباند خودرا رهبری کرده‌است . ولی وی‌سه ماه پیش ، به بستر مرگ افتاده ودر آخرین‌لحظات حیات به فرزند۱۹ساله‌خودجیم‌جاکسون وصیت کرده است که پس‌از مرگ وی‌رهبری‌باند را به عهده بگیرد و نگذارد کسی از مرگ مرگ وی مطلع شود .

والحق که پسر ۱۹ ساله اوهم سه‌ماه تمام‌در کمال مهارت‌باندرا رهبری کرد و در این مدت نگذاشت کسی‌به این‌راز پی ببرد . شاید اگر یکی‌ازاعضای باند ، درکار خود ، اشتباه نمی‌کرد ،تا چندین سال دیگر هم هفت سارق پیشینه‌داربسرقت های‌خود ادامه میدادند بی‌آنکه رهبر باند خودرا ببینندوبی‌آنکه بدانند در حقیقت تحت نظر یك پسربچه کار می کنند .

توضیح مجید حلوائی

درباره حادثه اتومبیل‌که در اهواز روی داد

ستوان دوم‌مجید حلوائی، فوتبالیست و عضو تیم ملی فوتبال ایران، پیرامون‌حادثه اتومبیل که در اهواز برای وی روی داده ودر این‌باره مطلبی در صفحه زیرآسمان کبود روزنامه اطلاعات مورخ ۲۷ر۷ر۵۱چاپ‌شده،توضیحی بادارم. روزنامه فرستاده‌است که ذیلا از نظر خوانندگان ارجمند میگذرد :

«... بمحض وقوع حادثه بلافاصله مصدوم را که‌همسر مردی بنام‌محمدعلی کوشکن بود به بیمارستان رساندم و پس‌از تشکیل پرونده وصدور قرار وجه‌الضمان به مبلغ پنجهزار ریال ، در شعبه‌سوم بازپرسی اهواز ، با سپردن سند مالکیت از حوزه قضائی اهواز خارج‌شدم‌و چون عازم مونیخ بودم‌کتبا به فدراسیون فوتبال وکالت‌دادم وفدراسیون را وکیل خود اعلام داشتم و توسط همین سازمان چکی بمبلغ(هفتهزار تومان) جهت تامین مخارج‌ومعالجه مجروح پرداختم. قبل از آن نیز چند بار به عیادت مجروح رفته و مبلغ (دو هزار تومان) هم بابت‌مخارج‌بیمارستان‌پرداخته بودم که رسید این مبلغ در پرونده ضبط‌است . بنابراین ادعای شوهر این زن دایر براینکه‌نه دیناری‌بابت مخارج پرداخته‌ام و نه به عیادت مجروح رفته‌ام‌صحت‌ندارد...»

آنتن جیبی تلویزیون: اختراعی برای مستأجرها!

کرمانشاه ـ آموزگار ۴۲ ساله‌ای به نام روح‌الله ثابت‌قدم، موفق به‌ساختن نوعی آنتن جیبی تلویزیون شده‌است که روی‌خود تلویزیون نصب‌می شود وقدرت گیرندگی‌اش بیش از قدرت آنتن های معمولی‌است .

روح‌الله می گوید

ـ این آنتن فقط ۱۵۰ریال خرج‌برمیداردو منهم آن را بهمین قیمت در اختیارمردم می‌گذارم ، چون من این آنتن رابرای مستاجرانی ساخته‌ام که صاحبخانه‌هاشان به‌آنها اجازه نصب آنتن تلویزیون روی پشت‌بام را نمی‌دهند،واز اینرو سعی کرده‌ام قیمت‌آن هر چه کمتر باشد .

وی اولین بار که‌درزمینه الکتریك دست به ساختن دستگاهی زد ۲۲سال داشت. در آن زمان اورادیوئی‌داشت که مرکز فرستنده رابخوبی نمی‌گرفت . ازاینرو دست‌به ساختن نوعی آنتن تقویتی مخصوص زد که‌رادیوی اورا قادر به گرفتن دورترین فرستنده هامی کرد .

وی می‌گوید

ـ من از آن پس دیگر هرگز به‌فکرساختن‌دستگاهی نیفتادم تاآنکه ۶ ماه پیش ماجرائی مرا سخت تحت تاثیرقرارداد ووادارم کردکه دست‌به‌ساختن این‌دستگاه بزنم . ماجری از این قرار بود که در محله ما یك مستاجر ، تلویزیون خریده بود،اما صاحبخانه‌اش به او اجازه نمیداد آنتن‌تلویزیون خودراروی پشت‌بام نصب کند،ومی‌گفت این آنتن قسمتی از پشت‌بام را اشغال خواهدکرد.

این‌آموزگار ۴۲ ساله‌می افزاید

ـ همان‌روز تصمیم گرفتم آنتنی بسازم‌که بسیار کوچك باشدوروی خود تلویزیون نصب شود و جای زیادی را هم نگیرد . بدنبال این‌تصمیم ۶ماه زحمت‌کشیدم تاتوانستم آنتنی بسازم که‌مخارج آن فقط ۱۵۰ ریال‌است.این‌آنتن بشکل جعبه‌ای است که از فیبر ساخته شده و از آن دومیله فنری‌کوچك به شکل شاخك بیرون‌آمده است . همین‌دوشاخك‌کوچك باکمك دستگاه‌هائی که در داخل جعبه‌است ، همان‌کاری را می‌کند که آنتن های‌معمولی انجام میدهند.

روح‌الله‌اهل ملایراست اما اکنون در دبستان ۱۵بهمن کرمانشاه تدریس می کند.

وصیتی که استفاده از گورستان را جلو انداخت !

رضائیه ـ وصیت‌مردی که‌در وصیت‌نامه خودخواسته بود جنازه‌اش را در قبرستان جدید رضائیه دفن کنند، باعث شد که قبرستان جدید، یکماه پیش از افتتاح‌مورد استفاده قرار گیرد .

این مرد که حاجی مقدم نام داشت روز گذشته در آستانه ۹۰ سالگی درگذشت و جنازه او را به گورستان «عرب باغی» بردند . ولی در همین موقع کسان اووصیت‌نامه‌اش را خواندند و متوجه شدند که او وصیت کرده جنازه‌اش درقبرستان جدید رضائیه واقع در ابتدای جاده «سرو» دفن شود.

از آنجا که گورستان «عرب باغی» دیگر جائی برای مرده‌های جدید ندارد ، مسئولان امور بفکر احداث این گورستان جدید افتادند و قرار بود این گورستان پس از پایان ماه مبارک رمضان مورد استفاده قرار گیرد.

اما کسان حاجی‌مقدم، هنگامی‌که‌از مفاد وصیت‌نامه وی آگاه شدند ، با عجله خود را به گورستان عرب‌باغی رسانده از بخاک سپردن متوفی در آنجا جلوگیری‌کردند.

این عده جنازه حاجی مقدم را به گورستان جدید که دارای مسجد ، غسالخانه ، آب لوله‌کشی ، محل پارک اتومبیل و گلکاری های زیباست بردند واولین‌مرده را یکماه پیش‌از افتتاح رسمی این گورستان در آن بخاک سپردند!

حاشیه پرداز

هادی خرسندی

مصاحبه بایک‌ماشین پا

درباره سرقت قمرمصنوعی شوروی

در حقیقت اگر آقای«پاتریک گریوی» عضوسازمان جاسوسی و ضد جاسوسی امریکا، فاش نکرده بود که سازمان سیا در سال ۵۸،قمر مصنوعی شوروی را ربوده است، من هم این مصاحبه را ترتیب نمی دادم . اما انتشاراین‌خبر هیجان‌انگیز، باعث شد که برای سردرآوردن از کم و کیف قضیه و چگونگی سازمان سیا،با یک «ماشین پا» مصاحبه کنم!

برای انجام مصاحبه باماشین پای مورد نظر ،اتومبیلم رادر صد متری حوزه ماموریت اوبه یک ماشین پای دیگر سپردم‌تا خاطر جمع باشم! (توضیح‌این که سیم عجیب‌الخلقه کج و کوله درآوردو گفت:

کاری نداره مایه‌اش یک سیمه!... از این گذشته، این قمر مصنوعی ها، سویچ هر کدومش‌به‌دویست تا قمرمصنوعی دیگه میخوره!

بااحتیاط در حالیکه حرفم را مضمضه می کردم‌پرسیدم:

ـ امکان داره که روس ها پول به «ماشین‌پا» نداده‌باشند، وهمین موضوع موجب سرقت قمر مصنوعیشان شده باشه؟

چنان نگاهی توی چشم‌هایم انداخت‌که‌انگارمی‌خواهد قالباق چشم‌هایم را از جا در بیاورد. ومن چاره‌ای ندیدم، جز این‌که رفع مزاحمت کنم و برای‌همیشه در این جهل مرکب بمانم که چطور ماموران سیا توانستند قمر مصنوعی شوروی رابدزدند.

ـ نه جانم. از این خبر ها نیست علت دیگری داشته.

ـ آهان لابد خواستن قاچاق ماچاق باهاش ردکنند!

بعد فکری کرد و گفت :ـ ببینم آقا! توی صندوق عقب قمر مصنوعی ، لاستیک زاپاس نبوده؟

ـ چطورمگه؟

ـ شاید به خاطر لاستیک زاپاسش دزدیده باشن !

ـ اینو دیگه نمی دونم.اما موندم فکری‌که‌چطور به راحتی می‌تونند درهای ماشین یا قمر مصنوعی را باز کنند؟

دست کرد توی جیبش ،یک تکه سیم عجیب‌الخلقه کج و کوله درآوردو گفت: «جناب آقای ماشین پا ، سلام عرض می کنم!»

قاب دستمالش را به‌احترام بنده از روی دوشش برداشت! وگفت: سلام از بنده است.

ـ آقای ماشین‌پا! ممکن‌است بفرمائید چطوری میشه یک قمر مصنوعی را دزدید؟

ـ والله خودشرو که نمیشه دزدید، ولی قالباق هایش رو میشه!

ـ اما سازمان سیا که مال آمریکائی‌هاست،یک‌قمرمصنوعی درسته روس‌ها را دزدیده.

ـ لابد روس ها، توی قمر مصنوعیشون گرام و رادیو و ضبط صوت گذاشته بودن!

آگهی دعوت برای واریز حساب

هیئت تصفیه شرکت منحله تعاونی تهیه و توزیع گوشت گوسفندی تهران و حومه از کلیه طرفین معامله شرکت مذکور اعم از اشخاص حقیقی و حقوقی که به نحوی تاکنون نسبت به واریز محاسبات خود اقدام نفرموده‌اند دعوت می نماید که در روز های یکشنبه و چهارشنبه هر هفته ظرف یکسال از تاریخ انتشار اولین نوبت این آگهی به محل تصفیه شرکت واقع در خیابان امیریه نرسیده به چهار راه گمرگ(محل اتحادیه صنف صاحبان دکاکین قصابی گوسفندی تهران و حومه) مراجعه فرمایند . بدیهی است پس از انقضای مدت مزبور هیئت تصفیه برابر مقررات قانون تجارت اقدام خواهد کرد .

هیئت تصفیه

۳ـ۲ آ ـ ۵۳۶۵۲

سینما گنت جمشید
نمایش دهنده بهترین فیلمهای سال
امشب برنامه
فرارکن جنك میشه رنگی ـ با شرکت میشل‌پیکولی
مارلن ژوبر

نیازمندیهای اطلاعات
تلفنی آگهی قبول میکند
تلفن‌های ۳۱۱۲۲۰-۳۱۱۲۲۴
۳۱۱۲۲۷-۳۱۱۲۲۹-۳۱۱۲۳۰

اطلاعیه
جنرال
لطفا برای جدید رنگ‌وعویض لوازم یدکی بخاریهای جنرال‌با تلفن های ۹۶۳۹۷۲ الی ۷۴ و ۹۵۷۷۹۴ و ۹۵۸۲۵۲ تماس بگیرید .

اطلاعیه
جنرال
لطفا برای سرویس و حصب برزنت کولر جنرال با تلفن‌های ۹۶۳۹۷۲ الی ۷۴ و ۹۵۸۲۵۲ تماس بگیرید .

بخش لوازم یدکی مصنوعات
جنرال
شماره۱ خیابان خت‌جمسید خیابان کیوان نمایشگاه جنرال تلفن ۴۲۰۰۹
شماره ۲ شاهرضا جنب دبیرستان البرز نمایشگاه‌جنرال تلفن ۴۷۴۸۹

جنرال
سرویس شماره ۱ جنرال
آبادان
خیابان شهرداری تلفن ۲۸۴۶

جنرال
سرویس شماره ۱ جنرال
اهواز
شهر صنعتی تلفن ۶۲۳۱

جنرال
سرویس شماره ۲ جنرال
اهواز
خیابان‌معین‌شماره۵۲تلفن۵۴۷۷

جنرال
سرویس شماره ۱ جنرال
شیراز
خیابان قصر دشت تلفن ۳۶۵۷

جنرال
سرویس شماره ۱ جنرال
مسجد سلیمان
بازار نو تعمیرگاه جنرال

جنرال
سرویس شماره ۲ جنرال
شیراز
خیابان سی‌متری تلفن۵۸۹۴

جنرال
سرویس شماره ۱ جنرال
مشهد
سعدآباد خیابان طاوس تلفن۲۰۱۰۳

جنرال
سرویس شماره ۱ جنرال
گرگان
خیابان مولن‌روژ تلفن ۸۳۴۰

جنرال
سرویس شماره ۱ جنرال
چالوس
میدان مجسمه جنب پست و تلگراف

جنرال
سرویس شماره ۱ جنرال
اصفهان
خیابان فروغی تلفن ۲۷۴۷۴

جنرال
سرویس شماره ۱ جنرال
بهشهر
خیابان پهلوی سرویس جنرال

ژیان
شرکت نریمیان
کلیه قطعات ژیان را باتخفیف کلی در اختیار مشتریان خودقرارمیدهد حشمت‌الدوله غربی۴۲۲ تلفن ۹۲۰۱۰۹ نماینده شیراز ـ ژیان پاریت از سایر شهرستانها نماینده فعال میپذیریم

Bank Bimeh Bazarganan
اعتبار
بانك‌من به‌حساب جاری من
اعتبارمخصوص میدهد
من در بانك بیمه بازرگانان ، «حساب جاری» دارم و پرداختهای خود را بوسیلهٔ چك بانکی انجام میدهم . مهمتر اینکه ، با داشتن حساب جاری ، از اعتبار مخصوص بانك بیمه بازرگانان برخوردار هستم و در موارد حساس ، میتوانم از این اعتبار ، برای تأمین نیازهای مالی خود ، استفاده کنم.
بانك من ، نزدیك‌ترین دوست من است . دوستی که در شرایط اضطراری ، یاری من می‌شتابد و مشکلات اتفاقی مرا ، با وام اعتباری خود حل میکند .
بانك من
بانك بیمهٔ بازرگانان
((ب.ب.ب بانك))

فن کویل زاگرس
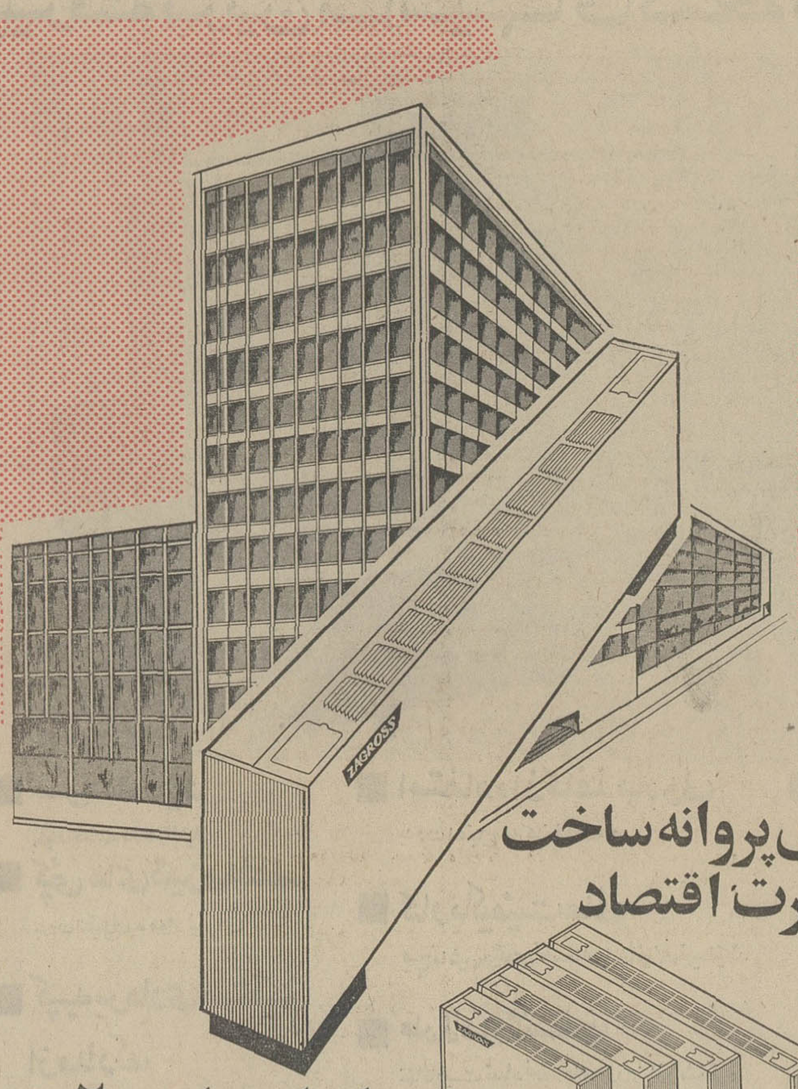
دارای پروانه ساخت
از وزارت اقتصاد
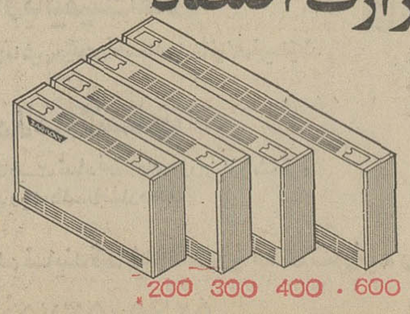
200 300 400 600
در اندازه های ۲۰۰ـ ۳۰۰
CFM ۴۰۰ـ ۶۰۰
گروه صنعتی مهندس موسی بهار
تلفن ۵-۳۱۱۳۴۱

شاهنشاه برای دیدار رسمی از بلغارستان دعوت شدند

ایران و بلغارستان یک موافقتنامه درازمدت امضاء میکنند

★ زمینه های جدید همکاری ایران و بلغارستان معین شد

در پایان دیدار رسمی استانکوتودوروف نخست وزیر بلغارستان دیروز در تهران و صوفیه اعلامیه مشترکی انتشار یافت که بازگوی توافق های ایران و بلغارستان به گسترش مناسبات و همکاری ها میان دو کشور است.

تودوروف که دوشنبه هفته گذشته به اتفاق همسر وهیئت عالیرتبه‌ای مرکب از مقامات سیاسی واقتصادی بلغارستان برای یك دیدار هفت روزه به تهران آمد بعداز ظهر دیروز بابدرقه گرم و رسمی ازتهران عزیمت کرد.

قبل از آن نخست وزیران ایران وبلغارستان یك موافقتنامه اقتصادی و بازرگانی میان دو کشوررا امضاء کردند که براساس آن روابط وهمکاری های بازرگانی ، اقتصادی ، صنعتی ، کشاورزی ، دامداری دو کشور گسترش خواهد یافت و دز امر صادرات میان دو کشور ، امکانات و تسهیلات جدیدی مورد بررسی قرارمی گیرد.

دعوت از شاهنشاه

بموجب اعلامیه مشترك نسبتا مفصل ایران و بلغارستان ، تودوروف در فرصت شرفیابی دیروز بحضور شاهنشاه دعوت « تئودورو ژیوکف » رئیس جمهوری بلغارستان راازمعظم‌له برای دیدار رسمی ازبلغارستان تقدیم داشت . شاهنشاه قبلادر سال ۱۹۶۶ از بلغارستان رسما دیدن فرمودند .

از اعلامیه مشترك مورد بحث چنین برمیاید که نخست وزیران ایران وبلغارستان ضمن ابراز مسرت از گسترش روزافزون مناسبات و همکاری های دو کشور تایید کرده‌اند که برای همکاری های وسیع‌تر و عمیق‌تر امکانات مناسبی وجود دارد.

زمینه های کشاورزی ،صنایع چوب و صنایع سبك وسنگین، پتروشیمی و تولید نیروازجمله موارد مورد اشاره در اعلامیه مشترك برای برقراری همکاری های وسیع میان دو کشوربشمار میرود.

اعلامیه می گوید که در جریان مذاکرات موافقت شد که امکانات موجود مطالعه شود و طرح یك موافقتنامه طویل‌المدت همکاری اقتصادی تهیه گردد . برای انجام این منظور طرفین به کارشناسان خود دستور تهیه طرحی راکه در آینده نزدیک امضاء شود دادند وخاطرنشان نمودند که توسعه و گسترش روابط دوجانبه مستلزم عقد موافقتنامه هائی‌در زمینه های جلب سیاحان ، حمل و نقل‌هوائی و زمینی است .

توافق های سیاسی

در قسمت دیگری از اعلامیه مشترک ایران و بلغارستان به‌تبادل نظر مقامات ایران و بلغارستان‌در مورد برنامه های پیشرفت دو کشور اشاره شده است . اعلامیه میگوید نخست وزیران ایران و بلغارستان آمادگی خود را به منظور انجام کوشش هائی‌درجهت حفظ صلح جهان و توسعه همکاری بین‌دوملت براساس اصول همزیستی مسالمت‌آمیز ، احترام به‌استقلال و حق‌حاکمیت ملی ، تمامیت ارضی و عدم مداخله در امور داخلی کشور های دیگر اعلام نمودند.

عبارات دیگر اعلامیه مشترک شامل ابراز نظریات‌واحد دوکشور در نگرانی از ادامه جنگ در جنوب شرقی آسیا» ، بحران خاورمیانه و مسائل مربوط به استعمار و تبعیض نژادی ،اصول منشور ملل متحد و ابراز مسرت از معاهده های امضاء شده بین آلمان ودودولت اروپای شرقی شوروی و لهستان و موافقتنامه چهار جانبه برلن غربی است .

اعلامیه میگویدطرفین‌خاطر نشان ساختند این معاهده ها توام با موافقتنامه چهار جانبه برلن غربی عامل مهمی برای بهبود اوضاع‌در اروپا و تشکیل کنفرانس امنیت و همکاری با شرکت کلیه کشورهای اروپائی درآینده نزدیک بشمار میرود .

اقلیت دستجمعی در آسیا

در اینجا یکی از مهمترین مسائل مورد اشاره در اعلامیه مشترک ایران و بلغارستان به چشم می‌خورد که‌عبارت‌از اشاره به‌پیشنهاد مربوط به‌امنیت‌دستجمعی درآسیا است .

اعلامیه میگوید طرفین ابراز تمایل خود را مبنی براینکه‌امنیت دستجمعی در آسیا همانند امنیت دستجمعی و همکاری در اروپاباید مورد توجه همگان و جهان قرار گیرد بیان داشتند .

تودوروف از هویدا برای دیدار رسمی از بلغارستان دعوت کرد .

«سرویس سیاسی اطلاعات»

هویدا نخست‌وزیر در مهرآباد دست «استانکوتودوروف» نخست وزیر بلغارستان‌رابه گرمی میفشارد و به او سفر به خیر میگوید . نخست‌وزیر بلغارستان بعداز ظهر دیروز در پایان دیدار رسمی‌هفت روزه‌از ایران تهران را ترکگفت.

مطالعه برای کنکور سال آینده آغاز شد

★ سال آینده نیز کنکور وجود خواهد داشت واگر طرح الغاء کنکور حاضر شود از سال ۵۳ اجرا خواهد شد

★ کلاسهای شبانه دانشگاه هاو مدارس عالی‌خصوصی احتمالا درطرح الغاءکنکور مستثنی هستند

فیروز مجللی

مطالعه برای چگونگی برگزاری کنکور سال آینده دانشگاه هاو مدارس عالی که تحت عنوان کنکور سراسری برگزار میشود آغاز شد و جلساتی نیز برای بررسی کنکوری که انجام شدو کنکور آینده که در تیر ماه سال آینده برای پذیرش دانشجوی دانشگاه ها و مدارس عالی دولتی برگزار میگردد تشکیل شده و به بررسی وضع کنکور پرداخته است این جلسات تا سال آینده در آزمون شناسی ادامه خواهد داشت‌وزارت علوم سعی میکند چنانچه نواقصی در کنکور های گذشته‌وجودداشته است در کنکور آینده ازبین ببرد.

پس از کنفرانس انقلاب آموزشی و انتشار قطعنامه کنفرانس ، برای محصلین‌سال ششم دبیرستان هاو کسانی که خود رابرای کنکور سال آینده آماده میکنند این‌توهم پیش آمد که کنکور از میان رفته و ضابطه جدیدی‌جایگزین کنکور شده‌است ولی با کمی دقت وتوجه به قطعنامه معلوم شد که باید برای این کار مطالعه کرد و مطالعه برای از بین بردن کنکور و سیستم دیگری که باید جانشین آن شود ، فرصت بیشتری لازم‌دارد و روزنامه اطلاعات این مطلب را در ماه گذشته اعلام نمود.

در کنار جلسات بررسی کنکور سال آینده شورا هائی نیز برای ارزیابی سیستم‌آینده انتخاب دانشجو تشکیل میشود و هیئتی مرکب ازنمایندگان وزارت علوم‌و آموزش عالی و وزارت آموزش و پرورش‌تعیین گردیده‌اند تابرای سیستمی که باید جانشین کنکور شود مطالعه نمایند.

ضوابط تازه

در پنجمین کنفرانس انقلاب آموزشی رامسر تاکید شد که کنکور از بین برود و ضابطه کم‌زحمت‌تر و مطمئن‌تری‌جانشین آن شود وعده‌ای از بین‌فارغ‌التحصیلان دبیرستان هابدون سرگردانی وارد تحصیلات دانشگاهی بشوند و درسومین کنفرانس نیز شاهنشاه آریامهر باین مسئله توجه داده بودندو حالا که تغییراتی در وضع تحصیل دوره های ابتدائی و متوسطه داده شده است مسلما کارشناسان میتوانند راه‌حل جامعی برای ازبین‌بردن کنکور پیدا نمایند ولی این راه حل و سیستمی که‌جایگزین کنکور میشود بطور قطع و همانطور که شخصیت های وزارت علوم و آموزش عالی اظهار داشتند ، برای سال آینده نخواهد بود و سال آینده کنکور سراسری برگزار میشود و مدارس عالی خصوصی که تعداد آنها بیشتر از مدارس عالی دولتی‌ودانشگاه ها میباشد نیز میتوانند مثل امسال وسالهای گذشته‌مسابقات ورودی خودرا انجام دهند.

آنطور که در قطعنامه کنفرانس انقلاب آموزشی‌آمده است ، پس از الغاء کنکور سراسری هم مدارس عالی خصوصی و همچنین کلاسهای شبانه دانشگاه ها میتوانند کنکور داشته باشندزیرا آنطور که از مقدمات امر بنظرمیرسد سیستمی که جانشین کنکورمی شود سیستم تعیین محصلین برجسته برای‌تحصیلات‌دانشگاهی میباشد واین ضوابط درچهار-چوب مدارس پیاده‌خواهد شد و کارمندان و کسانی که سال های پیش دبیرستان را ترك کرده‌اند ، در کلاس‌های‌شبانه دانشگاه ها و تاحدودی‌مدارس عالی خصوصی به‌تحصیل‌خواهند پرداخت .

بموجب قراردادی که بامضاء رسید

مردم شهرستان‌ها ، ازتهران دیدن میکنند

★ از مسافران شهرستانی ، بابت شام‌و تماشای برنامه کاباره ۳۰ تومان دریافت میشود

برای اجرای یک برنامه بزرگ‌مسافرتی جهت بازدید مردم‌شهرستان‌ها از دیدنی‌های تهران توافق لازم بین سازمان جلب سیاحان و چند موسسه بزرگ حمل و نقل و توریستی تهران حاصل شد و قراردادی در این زمینه بامضاء رسید .

بموجب این قرار داد مردم شهرستان ها می توانند با پرداخت مبلغی بین ۱۹۰۰ تا ۳۴۰۰ ریال مدت چهار روز از تهران و دیدنی های آن بازدید کنند و در بهترین هتل ها نیز اقامت نمایند .

سخنگوی سازمان جلب‌سیاران اعلام کرد :

هفته گذشته توافق اصولی برای تنظیم برنامه تور های مذکور و نرخ های آن حاصل شدو هتل ها نیز موافقت‌کردند که ۴۵ در صد در نرخ های خود تخفیف دهند و یکشرکت مسافربری نیز با ۵۰ در صد تخفیف در نرخ بلیط موافقت نمود و سایر موسسات نیز تخفیف هائی بین ۲۵ تا ۵۰ درصد برای مسافران‌شهرستان در نظر گرفتند و براساس‌این توافق‌ها قرار دادی تنظیم شد که امروز در سازمان جلب سیاحان بامضاء رسید .

همچنین موافقت شده است که از مسافران شهرستانی‌بابت شام و تماشای برنامه کاباره فقط ۳۰۰ ریال دریافت شود (البته این هزینه ها جزء بلیط تور محسوب است) بلیط تور در کلیه نمایندگی های سازمان جلب سیاحان و شرکت حمل و نقل‌عرضه میشود و آژانسهاهم میتوانند با دریافت ۵ در صد حق‌العمل بلیت های مزبور را بفروشند این برنامه بزرگ که طبق توصیه سمینار سه روزه سازمان جلب سیاحان که دو هفته قبل در تهران تشکیل شد بموقع اجراء گذاشته میشود امکان بازدید از آثار باستانی‌و جاذبه های توریستی و مراکز تفریحی تهران را برای مردم شهرستانها فراهم ساخته‌است این برنامه بوسیله آژانسهای مسافرتی‌وهتلها زیر نظرمستقیم سازمان جلب سیاحان اجراء خواهد شد .

سخنان وزیر کار در مدرسه‌عالی‌علوم اقتصادی‌و اجتماعی بابلسر

آقای دکتر مجیدی وزیر کار و امور اجتماعی بعدازظهر پنجشنبه ۲۷ مهر در مدرسه عالی علوم اجتماعی‌و اقتصادی بابلسرحضور یافت و پس از بازدید از بخش های آموزشی و اداری به جمع استادان و دانشجویان پیوست .

ابتدا رئیس‌مدرسه عالی بااظهار خوشوقتی از حضور آقای وزیر کار در میان جمع دانشجویان و استادان به اطلاع خضار رسانید که آقای دکتر مجیدی در باره پیشرفتها و موفقیت های وزارت کار در نیل به آرمان های‌انقلاب‌اجتماعی ایران‌سخنانی ایراد خواهد کرد . سپس‌آقای وزیر کار چنین گفت: هدف اصلی مبتکر انقلاب ایران این بود که‌در سطوح اجتماعی ایران حرکتهای سازنده بنفع اکثریت اجتماع‌ایجاد کند. این‌انقلاب آنچنانکه‌شاهنشاه آریامهر، طراح ، انقلاب ایران، در نظر داشت میبایستی طبقات دهقان و کارگر را از مزایای خود بهره‌مند میکرد و حال می‌بینیم‌که بهره‌های انقلاب شاه‌ومردم هرروز بیشتر از پیش شامل حال دهقانان و کارگران میشود . آقای وزیر کار و امور اجتماعی افزود : در وزارت کار نیز این هدف‌تعالی رهبر انقلاب ایران همواره درمد نظر است تا طبقه کارگر هر چه بیشتر از مزایای روز افزونی بهره‌مند شود.اینک نه‌تنهاکارگران ایرانی درسود کارخانه هائی که درآن کار میکنند سهیم هستند در بیمه های اجتماعی نیز مادرسایه انقلاب اجتماعی ایران هر سال به پیشرفت های چشم گیری رسیده‌ایم . اینک در سراسرایران متجاوز از سه هزار پیمان دسته جمعی امضاء کرده‌ایم و این از نتایج مستقیم انقلاب است که بکارگران حق مشارکت در باره سرنوشتشان داده است .

در پایان سخنان آقای وزیر کار رئیس مدرسه عالی یادآور شد که گزارش کوتاه آقای دکتر مجیدی در باره پیشرفت های وزارت کار و پوشش بیمه‌ای جامعه کارگری بار دیگر کارآئی پربرکت انقلاب ایران را آشکارمیکند و علاوه بر این اشارات آقای وزیر کار و امور اجتماعی برشته‌های تحصیلی این مدرسه‌عالی‌بهمه دانشجویان مدرسه مژده میدهد دانائی هائی را که بدست میاورند در آینده میتوانند از جمله بوزارت کار و ادارات تابعه‌عرضه کنند .

تدریس خصوصی

ریاضیات .فیزیک . شیمی و رسم فنی دوره متوسطه درسلطنت آباد و ضرابخانه
تلفن ۳۹۱۹۷۵
آ ـ ۵۴۵۷۸

دبیرستان دولتی شبانه آموزش دخترانه

در سال تحصیلی ۵۲ ـ ۵۱ طبق سالهای گذشته
در رشته های
طبیعی وریاضی
و
کلاسهای دوره‌اول
با کادری مجهز مرکب از بهترین دبیران ناحیه۱۶
همه روزه ثبت نام مینماید
آدرس ـ تهران‌نو ـ خیابان فرخی ـ تلفن ۷۸۲۲۳۴

دبیرستان دولتی شبانه دکتر محمدمعین

برای کلاسهای شبانه دوره اول و دوم رشته های
(ششم طبیعی وریاضی وادبی)
همه روز ثبت نام مینماید
نام نویسی و امتحان مجدد کلاسهای اول دبیرستان درناحیه ۱۰ برای آخرین باردراین دبیرستان انجام میگیرد
انتهای مرتضوی دبیرستان دکتر محمد معین‌تلفن ۹۵۰۷۳۶

بانك مرکزی‌ایران‌باطلاع‌عموم میرساند:

در روز شنبه ششم آبانماه ۱۳۵۱ مبلغ شش میلیاردو نهصدو پانزده میلیون ریال اوراق قرضه مشتمل برچهار میلیاردو هفتصدو پانزده میلیون ریال اوراق سه ساله با بهره ۸ درصد در سال ، دویست میلیون ریال اوراق پنج ساله‌با بهره ۸½درصد درسال‌ودو میلیاردریال اوراق هفت ساله با بهره ۹ درصد در سال منتشر میشود .

بهره اوراق‌قرضه از مالیات بردرآمد معاف و هرششماه یکبار پرداخت میگردد .

علاقمندان میتوانند برای خرید اوراق قرضه به بانك مرکزی ایران و یا هریك از بانکهای اعتبارات ، بازرگانی ، بیمه بازرگانان ، تجارت خارجی ، پارس ، رفاه کارگران ، سپه ، صادرات ، عمران ، کشاورزی و ملی مراجعه نموده و در مقابل پرداخت اصل بهای اسمی ، اوراق مورد درخواست خود را خریداری نمایند .

جهان بینی علمی
تالیف
برتراند راسل
ترجمهٔ
حسن منصور
ناشر مؤسسهٔ انتشارات وچاپ دانشگاه تهران
برتراند راسل ، متفکری که از بنیانگذاران دانش جدید ریاضی است ، در این الرموهم خود می‌کوشد تصویر جهان را درنظام هستی پویا ترسیم کند و نشان دهد که «حقیقت» بی‌زمان با جهل برابر است .
هر دانش‌پژوهی که جویای حقیقت علمی هستی است مطالعهٔ این اثر را سودمند خواهد یافت .
مرکز فروش : فروشگاههای شماره ۱ و ۲ انتشارات‌دانشگاه و کلیهٔ کتابفروشیهای‌معتبر

شهردار تهران
هفته آینده انتخاب میشود

دیشب نمایندگان انجمن شهر پایتخت که در آخرین جلسه انجمن حضور یافته بودند ، ازخدمات رئیس خود دکتر حسین فرهودی تجلیل کردند .درحالیکه‌چهره‌دسته‌ای از نمایندگانی که‌دردوره‌جدید انجمن شهر توفیق نیافته‌بودند کاملا گرفته بنظر میرسید و حتی یکی دو تن ازکارکنان دبیرخانه انجمن نتوانستند از ریزش اشك خودداری نمایند.

دیشب ، آخرین جلسه‌علنی انجمن شهر پایتخت بریاست دکتر فرهودی تشکیل شد . در آغاز رئیس انجمن شهر از همکاری مطبوعات درچهارسال گذشته قدردانی کرد وخدمات کارکنان دبیرخانه انجمن شهر رانیز مورد تقدیر قرار داد .

وی افزود : طبق قانون روز پنجم آبان ماه دوره اول‌انجمن شهر به پایان میرسد . درنتیجه این آخرین جلسه رسمی‌انجمن شهر میباشد.

بعد مسئول دبیرخانه انجمن شهر گزارش اموال موجود انجمن شهررا‌باطلاع‌نمایندگان رساندو گفت : کلیه اسناد و مدارك و دو فقره پیشنهاد شهرداری در باب محدوده ۵ ساله و محدوده ۲۵ ساله و تعداد ۱۲۸ حلقه نوار مربوط به مذاکرات انجمن‌شهر‌تهران در صندوق نسوز حفظ شده است .

چندتن از نمایندگان انجمن نیز گزارشی از کار های کمیسیون های انجمن راقرائت کردند و نیز در باب فعالیت های انجمن مطالبی‌اظهارداشتند و از خدمات رئیس انجمن شهر تجلیل بعمل آوردند.

دیشب اکثر کسانی که در دوره جدید انجمن شهر انتخاب نشده‌اند ، در جلسه حضور نداشتند.

آنگاه انجمن شهر وارد دستور شدو به چند پیشنهاد شهرداری‌رسیدگی کرد.ازجمله پیشنهاد شهرداری تهران رادر باب خریداری دو قطعه زمین که در مسیر جاده فرح آباد خزانه قرار دارد به مبلغ ۳ میلیون تومان مورد تصویب قرار دادند.

قرار است دوشنبه آینده اولین جلسه دوره دوم انجمن شهر تهران برای‌انتخاب‌اعضاء هیات رئیسه‌ونیزانتخاب‌شهردار تشکیل‌شود.

خبرهای تلفنی شهرستانها

گشایش سمینار دامپروری منطقه‌ای

مشهد ـ بعد از ظهردیروز سمینار منطقه‌ای دامپروری کشور با حضور هفتاد و پنج تن از مروجین‌کشاورزی استانها و شهرستانها در سالن شیروخورشید سرخ مشهد گشایش یافت.

هنگام گشایش سمینار ، آقای مهندس یوسف مدیر کل کشاورزی خراسان‌هدف از تشکیل این سمینار را بیان داشت . سمینار مزبور بمدت شش روز در مشهد ادامه دارد وشرکت کنندگان با روشهای نوین دامپروری آشنا میشوند .

واحد کشت و صنعت‌در اصفهان تشکیل میشود

اصفهان ـ خبرنگار اطلاعات: اداره کل کشاورزی اصفهان طی جلسه‌ای تصمیم گرفت یك «واحد کشتو صنعت» تشکیل دهد .

اداره کل کشاورزی در نظردارد ، کمکهای فنی ووام های طویل‌المدت در اختیار خرده‌مالکان قراردهدوتکلیف قطعی آنهارا با تشکیل«واحد کشت و صنعت »روشن‌سازد.

گزسازی لوکس سوخت

اصفهان ـ مغازه قنادی و گزسازی «لوکس» در خیابان چهارباغ اصفهان آتش‌گرفت آتش‌سوزی ساعت۴،۳۰دقیقه بامداد امروز بعلت اتصال سیم برق مغازه روی‌داد و ساعتی‌بعد با تلاش ماموران آتش‌نشانی اصفهان، خاموش شد .

قیمت ساندویچ درتبریز بالا رفت

تبریز : نرخ نوشابه های غیرالکلی وساندویچ درتبریز افزایش یافت این تصمیم‌در سندیکای ساندویچ فروشها اتخاذ شدو علت آن گرانی وافزایش قیمت کالباس اعلام گردید .

افزایش نرخ ساندویچ ،به نسبت‌نوع آن تفاوت دارد .

تعمیر«قره‌کلیسا» شروع شد

تبریز ـ تعمیر اساسی ساختمان قره‌کلیسا در آذربایجان ، چهارسال طول می‌کشد .مرمت‌ساختمان‌این کلیسای تاریخی از طرف سازمان ملی حفاظت آثار باستانی باهمکاری دانشکده هنرهای زیبای‌دانشگاه‌تهران وبانظارت سازمان یونسکو انجام می گیرد .

تعمیر مقدماتی بنای «قره‌کلیسا» از چند روز پیش آغاز شده ،اما تعمیرات اساسی آن ازبهار سال‌آینده آغاز خواهد شد .

هزینه مرمت بنای‌قره‌کلیسا از برنامه عمرانی چهارم‌تامین خواهد شد .

استعفای شهردار

بابل : آقای‌جلیلی‌شهردار بابل از سمت خود استعفا کرد . تا انتخاب شهردار جدید ، سرپرستی امور شهرداری را آقای قاسم‌زاده معاون شهرداری ، عهده‌دار میباشد .

امتحانات دانشجویان کلاس روزنامه‌نگاری

بدینوسیله از کلیه دانشجویان کلاس روزنامه نگاری اطلاعات دعوت میشودکه‌ساعت یازده‌و نیم صبح روز سه‌شنبه دوم آبانماه برای شرکت در جلسه امتحان در سالن‌روابط عمومی موسسه اطلاعات حضور بهمرسانند.

اطلاعیه مرکزآموزش اعزام‌دانشجو به‌خارج

امتحانات اعزام دانشجو بنحو غیرمنتظره‌ای ۲۴ آذرماه‌انجام خواهد شد

بطوریکه مرکز آموزش امتحانات اعزام‌دانشجو بخارج اعلام میدارد . سری جدید کلاسهای آموزشی اعزام از ۸ آبانماه دراین‌مرکز شروع و تا شب امتحانات اعزام ادامه خواهد داشت و دانشجویان با استفاده ازدستگاههای الکترونیکی تستی‌چهار جوابی و تست های استاندارد شده آمادگی کامل برای گذراندن امتحان اعزام خواهند داشت رقم چشمگیر ۹۲٪ قبولی دانشجویان درامتحانات اعزام تیرماه ۱۳۵۱و ۹۶٪ قبولی در شهریور ماه ۱۳۵۱ مارا برآن داشت‌که‌جهت راهنمائی علاقمندان شرکت در کلاس های اعزام دانشجو بخارج فعالیت خود رادر سطحی وسیع‌تر در این مرکز آموزشی ادامه دهیم .

برای کسب اطلاعات بیشتر به شماره ۶۶۴۴۳۱ و یا به‌آدرس خیابان نادری چهار راه قوام‌السلطنه (زبانکده داریوش)مراجعه فرمائید .

آگهی نام‌نویسی برای‌دروس آزادشبانه دانشگاهی

دانشگاه تهران بمنظور بالابردن سطح اطلاعات افرادی که علاقمند به آشنائی با مسائل مختلف علمی و اقتصادی و فنی و اجتماعی جهان نو هستند و قصدشان فراگرفتن معلومات میباشد در نیمسال اول سال تحصیلی ۵۱ـ۵۲ از اول آذرماه ۱۳۵۱ تا آخر اسفند ماه ۱۳۵۱ تعداد ۳۹ کلاس آزاد بشرح زیر تشکیل میدهد :

۱ـ آشنائی با طرز کار ماشین‌های الکترونی	(قسمت اول)	۳۰ ساعت آزمایشگاهی
۲ـ آشنائی با طرز کار ماشین‌های الکترونی	(قسمت دوم)	» » »
۳ـ برنامه‌ریزی ماشین‌های الکترونی	(قسمت سوم)	» » »
٤ـ اصول مدیریت صنعتی و بازرگانی	(قسمت اول)	» » »
۵ـ اصول مدیریت صنعتی و بازرگانی	(قسمت دوم)	» » »
٦ـ حسابداری	(قسمت اول)	» » »
۷ـ حسابداری	(قسمت دوم)	» » »
۸ـ نقشه‌برداری و مساحی		» » »
۹ـ پرورش طیور		» » »
۱۰ـ مکالمه انگلیسی		» » »
۱۱ـ فن ترجمه زبان انگلیسی به فارسی و فارسی به انگلیسی		» » »
۱۲ـ نقاشی و طراحی		» » »
۱۳ـ کلیات حقوق	(قسمت اول)	» » »
۱٤ـ کلیات حقوق	(قسمت دوم)	» » »
۱۵ـ اصول علم سیاست		» » »
۱٦ـ اقتصاد توسعه		» » »
۱۷ـ روزنامه‌نگاری		» » »
۱۸ـ روابط عمومی		» » »
۱۹ـ شرایط محیط زراعت		» » »
۲۰ـ بهداشت مادر و کودک		» » »
۲۱ـ بهداشت شهر		» » »
۲۲ـ بهداشت روستاها		» » »
۲۳ـ بهداشت کارخانه		» » »
۲٤ـ شناسائی سنگهای ساختمانی و معدنی		» » »
۲۵ـ زمین شناسی مقدماتی		» » »
۲٦ـ ذوب آهن		» » »
۲۷ـ اصول آمار مقدماتی		» » »
۲۸ـ کتابداری	(قسمت اول)	» » »
۲۹ـ کتابداری	(قسمت دوم)	» » »
۳۰ـ ادبیات معاصر ایران		» » »
۳۱ـ هنرهای معاصر		» » »
۳۲ـ مکتب‌های سیاسی		» » »
۳۳ـ مکتب‌های فلسفی		» » »
۳٤ـ زمین و محیط زیستی انسان		» » »
۳۵ـ مسائل بزرگ بین‌المللی بعد از جنگ دوم جهانی		» » »
۳٦ـ زندگی اقتصادی ایران		» » »
۳۷ـ عرفان		» » »
۳۸ـ تاریخ ادیان		» » »
۳۹ـ تاریخ تمدن اسلامی		» » »

شرایط
۱ـ شرایط تشکیل هر کلاس وجود لااقل ۲۵ داوطلب است .
۲ـ شهریه برای هر درس نظری ساعتی ٤۰ ریال وبرای هر درس آزمایشگاهی ساعتی ۵۰ ریال میباشد.
۳ـ بداوطلبان درصورت گذراندن کلاس فقط گواهی مربوط داده خواهد شد .
داوطلبان میتوانند از تاریخ انتشار آگهی تا ۲۵ آبانماه ۱۳۵۱ بعد از ظهرها از ساعت۵تا ۸ بدبیرخانه دوره شبانه دانشگاه تهران (خیابان ۲۱ آذر کوچه رهنما) مراجعه نمایند .
برای ثبت‌نام سه‌قطعه عکس ٤×٦ یکبرگ رونوشت شناسنامه آخرین مدرك تحصیلی و فیش بانکی‌معادل شهریه‌ایکه بحساب ۲۲٤۵ بانک مرکزی پرداخته‌باشند مورد نیاز است . کلاسهای درس از روز اول آذرماه ۱۳۵۱ در ساعت ۵ بعدازظهر به بعدطبق‌برنامه‌ای‌که بعدا باتوجه به تعداد داوطلب هر درس تهیه و اعلام خواهد شد ، دائر میگردد .

۱ـ۳ م الف ۱۱٦۱۱ آ ـ ۵٤۳۹۰

گروه‌فرهنگی خزائلی
کلاسهای کنکور جدید
طبیعی-ادبی
ثبت نام همه روزه صبح و عصر ـ تشکیل کلاس ها از چهاردهم آبانماه
نشانی ـ خیابان شاه‌آباد ـ کوچه محمودی تلفن ۳۹۱۸۸۱ ـ ۳۱۸۰۰٦

نخستین شماره‌ی سال دهم در ۱۷۲ صفحه منتشر شد
(دانشمند) باتحولی چشمگیر
کشف دنیای زیر زمینی ـ کتابی تازه از فنون کشتی ژاپنی (ای‌کیدو)
مشخصات جالبی از اتومبیلهای ۱۹۷۳
طرز شستن دندان مصنوعی در فف ـ اسرار عجیب جهان قدیم ـ اطلاعاتی از محرمانه ترین هواپیمای جاسوس امریکا که برفراز چین و شوروی پرواز می‌کند ـ
چند موتور سیکلت جدید
جانبازی چتربازان در آسمان
با پنجاه مطلب علمی دیگر و سرگرمیهای فنی و علمی در سراسر کشور در اختیار شماست

راهنمای کتاب
شماره ۵ و ٦ شهریور ماه منتشر شد
تلفن : ۴۹۸۱۵ و ۴۲۱۷٤

آگهی پذیرش داوطلب‌برای آموزش‌مجانی دوره رسپشن
مرکز آموزش خدمات جهانگردی از تعدادی دختر و پسر که به زبان انگلیسی نسبتا تسلط داشته باشند جهت شرکت در کلاس رسپسیون هتل تا تاریخ هشتم آبانماه جاری ثبت نام مینماید .
نشانی : خیابان پهلوی مقابل سینما رادیوسیتی خیابان‌دمشق
مرکز آموزش خدمات جهانگردی شماره ۱۳
آ ـ ۵٤٤۸٤

حادثه وحشتناک در تونل شماره ۴

تونل شماره چهار ۲۳۰ متر طول دارد که هنگام انفجار وریزش دهانه آن بیش از ۳۵ کارگر در داخل آن سرگرم کار بودند

تلاش برای باز کردن دهانه تونل و بیرون کشیدن اجساد همچنان ادامه دارد

عکس دهانه تونل شماره ٤ را نشان میدهد که کارگران و امدادگران فعالیت می کنند تاآنرا باز کنند .

حسین پوستانی خبرنگار اطلاعات در دامغان بعدازظهر دیروز پس ازبازگشت به دامغان تلفنی گزارش داد : در معدن طرح ذغال سنگ البرز در چهل کیلو متری شمال شرقی دامغان متجاوز از دوهزار کارشناس و کارگر فنی وساده مشغول کار هستند. فاجعه تونل شماره چهار براثر انفجار گاز متان در «طزره» مقارن ساعت ۱ر۳۰ بامدادروی داد و در لحظات اول حادثه ، پنج کارگر که در مدخل تونل مشغول تخلیه ذغال سنگ بودند کشته شدند وپنج کارگر دیگر که در فاصله دورتری از آنها مشغول کار بودند مجروح گردیدند . طول تونل شماره چهار ۲۳۰ متراست و طبق آمار موجود هنگام انفجار وریزش دهانه تونل بیش از سی و پنج کارگر ساده داخل آن سرگرم کار بوده اند که تعدادی از آن هابعلت خفگی درگذشته اند و تلاش برای باز کردن دهانه تونل وبیرون کشیدن اجساد همچنان ادامه دارد .

اکیپ های امدادی

دیروز آقای المعی فرماندار دامغان بااطلاع از جریان حادثه تونل شماره چهار معدن طزره ، باتفاق آقایان سرکرده ای مدیر عامل جمعیت شیرو خورشید سرخ دامغان ، «نیک» رئیس دادگاه، گروه پزشکان وبهیاران امدادی شیرو خورشید سرخ و همچنین عده ای از مامورین ژاندارمری به محل حادثه عزیمت کردند . ازشاهرود نیز گروه های امدادی شیرو خورشید سرخ دهلدختر برای کمکهای احتیاطی بمحل حادثه شتافتند . دراطراف دهانه تونل ، بوی گاز شدیدبه مشام میرسید وچندتن از کارگران که برای باز کردن دهانه تونل به آن محل هجوم آورده بودند براثر استشمام گاز متان دچار مسمومیت شدند و دربهداری طزره تحت مداوا قرار گرفتند.

مهندس شورابی سرپرست معادن طزره نیز دچار مسمومیت شدید شده و برای معالجه به بیمارستان امدادی شیرو خورشید سرخ شاهرود منتقل گردیده است. برای جلوگیری از خطرات احتمالی ، پیش بینی های لازم به عمل آمده و گروه های امدادی که به محل می رسند بااحتیاط بدهانه تونل نزدیک میشوند.

بعدازظهر دیروز اجساد متلاشی شده پنج مقتول حادثه درمیان تاثر شدید اهالی به دامغان حمل شد . اجساد بنحوی متلاشی شده که تشخیص هویت آنها مشکل است وهنوز اسامی این پنج نفر معلوم نشده است .

اعزام گروه امدادگر

ظهر دیروز گروه ده نفری امدادگران فنی بایك هواپیما از منطقه ذوب آهن کرمان به شاهرود وارد شده و بدون درنگ به محل حادثه عزیمت کردند . این گروه با همکاری امدادگران شاهرود به باز کردن دهانه تونل که ۳۸ کارگر در آن زندانی هستند مشغول شدند.

هم اکنون فشار گاز داخل تونل مانع پیشروی به طرف دهانه تونل است ولی عده ای از امدادگران باوسایل فنی و ماسك ضد گاز به سوی تونل پیشروی می کنند.

دیروز چهارتن از کارگران که دربهداری ذوب آهن بستری بودند مرخص شدند . یکی از مجروحین «مهندس شورائی» سرپرست عملیات تونل «طزره» می باشد.

مهدی داودی خبرنگار اطلاعات در شاهرود گزارش داد:

ـ ساعت ٦ بعداز ظهر دیروز هلیکوپتری حامل دومین گروه امدادگران فنی که از منطقه ذوب آهن کرمان اعزام گردیده بودند در محل حادثه فرود آمد وامدادگران بلافاصله همکاری خود را با گروه اول آغاز کردند.

نجات معجزه آسا

یك مقام مطلع ذوب آهن کرمان اظهار داشت : ضمن کندو کاو قسمتی از تونل به چند جای خالی برخورد کردیم و در نتیجه ٤ تن از کارگران که بطور معجزه آسا جانشان حفظ شده بود از داخل تونل بیرون آورده شدند و در محل حادثه تحت درمان قرار گرفتند .

«قربان فخرالدین» یکی از مصدومین حادثه انفجار تونل که در بیمارستان شیرو خورشید سرخ بستری است به خبرنگار اطلاعات گفت:

ـ ماسی و هشت کارگر بودیم که در این تونل کار می کردیم یکباره قسمتی از تونل منفجر شد و فوریخت ، من و یکی از کارگران که تا حدودی از مهلکه دور بودیم مجروح شدیم .ولی شش تن دیگر از رفقای خودرا باوضع وحشتناکی روبرو دیدیم که تصور نمی کنم زنده مانده باشند!

آخرین و دنباله این خبر را در صفحه ٤ مطالعه فرمائید

دستگیری متهم بقتل

روز گذشته مرتضی محمدی متهم بقتل احد امیری که ١٤ ماه پیش در یکی از روستاهای شهریار مرتکب قتل شده است در سه راه آذری تهران توسط ماموران ژاندارمری مهرآباد جنوبی دستگیر شد و برای انجام تحقیقات اولیه تحویل دادسرای کرج داده شد.

قاتل ، به ۸ سال زندان محکوم شد

قاتل با تیشه، ریشه زندگی مقتول را قطع کرد

روز گذشته سیف اله شفیعی ١٩ ساله به اتهام قتل محمد رضا در شعبه ٢ دادگاه عالی جنائی تهران محاکمه شد و طبق رای صادره به ٨ سال حبس بااعمال شاقه محکوم گردید .

طبق ادعانامه دادستان ، خمین، سیف اله متهم است که در یکی از روزهای اردیبهشت ماه امسال برسر اختلافات ملکی با ضربات تیشه که به سر محمد رضا وارد ساخته باعث مرگ وی شده است.

دادستان برای متهم تقاضای اشد مجازات را کرده است ، و پزشک قانونی علت مرگ را وارد آمدن ضربات جسم نوك تیز و خونریزی حاصله از آن گزارش داده است.

دیروز سیف اله در مقابل اعضای هیئت دادرسان شعبه ٢ دادگاه عالی جنائی مرکز قرار گرفت و اتهامات وارده را منکر شد .متهم همچنین در دادگاه اظهارداشت که من مرتکب قتل نشده ام و روز حادثه در محل نبودم .

اعضای هیئت دادرسان محکمه جنائی که بریاست آقای دکتر امیر حسین شیخ نیا تشکیل جلسه داده بودند پس از استماع آخرین دفاع از متهم وارد شور شدند و پس از چندین ساعت بحث وشور سیف اله را بارعایت نکات مخففه موجود در پرونده ، جوانی متهم که در فاصله دورتری از آنها مشغول کار بودند مجروح گردیدند . طول تونل شماره چهار ۲۳۰ متراست و طبق آمار موجود هنگام انفجار وریزش دهانه تونل بیش از سی و پنج کارگر ساده داخل آن سرگرم کار بوده اند که تعدادی از آن هابعلت خفگی درگذشته اند و تلاش برای باز کردن دهانه تونل وبیرون کشیدن اجساد همچنان ادامه دارد .

سیف اله شفیعی

ووضعیت خاصی که در محل حادثه بوده وی را با اکثریت آرا به ٨ سال زندان با اعمال شاقه محکوم کردند.

دو پسر عموئی که متهم به کشتن دختر ٦ ساله ای بودند تبرئه شدند

اصغر ارسنجانی

خرمن های شخصی بنام یورچی را آتش زده اند که در نتیجه دختر ٦ ساله و پسر ٢ ساله این مرد کشته ومجروح شدند.

پس از این حادثه این دو پسرعمو به اتهام قتل توسط ماموران انتظامی بازداشت شدند.

دادستان برای آنها تقاضای اجرای ماده ٢٥٣ از قانون مجازات عمومی را کرده است .

روز گذشته محاکمه این ٢ متهم در شعبه یك دادگاه عالی جنائی تهران بریاست آقای هوشنك گنجوی شروع شد و اعضاء هیئت دادرسان شعبه یك پس از استماع آخرین دفاع متهمان وارد شور شدند وپس از چندین ساعت بحث و شور با اکثریت آراء این دو پسرعمو را تبرئه کردند.

حسین ارسنجانی

حبس ابد ، برای قاتلی که همبازی خود را کشته

دیروز محمد شادلوی متهم بقتل جوان ٢٥ ساله ای بنام عباس شاطری در شعبه ٣ دادگاه عالی جنائی محاکمه شد و با اکثریت آراء به حبس ابد با اعمال شاقه محکوم شد.

طبق کیفر خواست دادسرای دماوند محمد متهم است که در مرداد ماه سال گذشته بر سر اختلافاتی که در بازی پوکر با عباس پیدا میکند او را با کارد بقتل میرساند.

گمشده

ام السلمه کاشی زاده ٥٥ ساله مدت ٢٤ روز است گمشده هرکسی ازوی اطلاعی دارد لطفا درخیابان قزوین کوچه پمپ بنزین چهارراه بنائی روبروی گرمابه سعدی شماره ٤ اطلاع دهد.

آ ـ ١٦٣٨٥

کلاس خیاطی کاخ دانش

دوره جدید کلاسهای خیاطی کاخ دانش تشکیل می شود . کاخ دانش نماینده رسمی مدرسه گرلاوین پاریس درایران است و به فارغ التحصیلان پس از گذراندن امتحانات دیپلم گرلاوین پاریس داده خواهد شد . قبلا نامنویسی فرمائید .

کاخ دانش ـ خیابان فرانسه تلفن ٤٢٦٧٨

آ ـ ٥٤٢٨٤

تلویزیون آمریکائی جنرال الکتریک

آئینهٔ افسانه ها

اینجا: نقطه پایان است و نقطه آغاز...

تنظیم از : ابراهیم آبار

«سهلا» در حالیکه دست بچه اش را بدست گرفته بود ، درکریدور دادگاه حمایت خانواده ایستاده و نگاهش را بیك نقطه ثابت نگهداشته بود. آرام آرام بسویش رفتم و پرسیدم چرا به دادگاه آمده است ؟ و شهلا حرفهائی زد که اینك میخوانید :

ـ پنج سال قبل با مردی بنام اردشیر .ل آشنا شدم، این آشنائی به دوستی و عشق و ازدواج کشید و من و او پای سفره عقد نشستیم . اردشیر وعده های بیشمار و شیرینی بمن داد و قول داد یک شوهر نمونه و مهربان برای من باشد.

زندگی زناشوئی ما شروع شد و در اندک مدتی من فهمیدم که او مرا گول زده و دروغ ها گفته است . چون او قبل از من زن داشته واز این ماجرا حتی کلمه ای بمن نگفته بود.

وقتی فهمیدم اردشیر قبلا زن داشته بخاطر بچه ای که از اوداشتم دندان روی جگرگذاشتم واین دروغ و گول زدن اردشیر را ندیده گرفتم. ولی او بعد از مدتی باز زن دیگری گرفت واین باردیگر زندگی کردن با اردشیر برای من امکان پذیر نشد و بناچار ازاو جدا شدم .

حالا سه سال است در بیمارستانی کار میکنم ولی حقوق ناچیزی که دریافت میکنم کفاف مخارج من و فرزندم را نمیکند واز طرفی تاکنون مهریه ام را ازاردشیر نگرفته ام و حتی از دیناری هم بابت مخارج فرزندمان پرداخت نمیکند.

امروز بدادگاه آمده ام تا جریان را باطلاع مقامات مسئول برسانم تا آنها راه محلی پیش پای من بگذارند که بیش ازاین در رنج و ناراحتی بسر نبرم و فرزندمنهم با وجود داشتن پدری که وضع مالیش هم بد نیست در آتش فقر و نداری نسوزد ...

نوزاد یک چشم!

یک زن روستایی در بیمارستان «حشمتیه» سبزوار نوزاد عجیب الخلقه ای بدنیا آورد که یک چشم در وسط پیشانی آن قرار دارد و فاقد بینی است.

نوزاد که هنوز معلوم نشده پسر است یا دختر چند دقیقه بعداز تولد، درگذشت.

زائو زن ٢٤ ساله ای است بنام فاطمه نقل آبادی وساکن روستای «منزل آباد» سبزوار می باشد.

کلکسیونر چشمهارا خیره میکند

خانمهائی که در هرمحفل و مجلسی با لباسهایشان چشم ها را خیره میکنند کلکسیونر را خوب میشناسند . شماهم اگرمیخواهید بعنوان یك خانم شیك پوش مورد توجه همه قرار بگیرید به کلکسیونر مراجعه کنید .

لباسهای کلکسیونر در تن شما و بچه های شما نشانه شخصیت و تشخص خانوادگی شماست همه نوع پوشاك ـ پالتو ـ بارانی از بهترین نوع جنس و آخرین مدروز انحصارا در کلکسیونر است کلکسیونر چهار راه شاه جنب سینما آسیا تلفن ٦٦٦٨٥١

برای تهیه وام ازیك میلیون ریال

ببالا باما تماس بگیرید پاکپور ٦٦٤٦١٨ و ٦٦٦٢٦٣ و ٦٦٠٢٠٠

برنامه آبانماه تالار رودکی

سه‌شنبه ٢ آبان
کنسرت موسیقی ایرانی
با شرکت ارکستر بزرگ آذربایجانی و ارکستر بزرگ سازهای ملی
بهای بلیط : ٢٠٠ـ١٥٠ـ١٠٠ و ٥٠ ریال

چهارشنبه ١٠ آبان
پنج‌شنبه ١١ آبان
باله شهرزاد و باله سیلفیدها
همراه رقص دو نفری و رقص چهار نفری
«١١ آبان ، شروع ٥ونیم بعد از ظهر)
بهای بلیط : ٣٠٠ـ٢٠٠ـ١٠٠ و ٥٠ ریال

یکشنبه ١٤ آبان
اپرای توسکا اثر : جاکوموپوچینی
رهبر ارکستر: فرانکومانینو کارگردان: عنایت رضائی
سولیستها : مارچلا رآله، نوئل یان تیل، کارلوبی نی ، دانیل گوژوین، هیلاقراخانیان، جرج پیالوگا، روبن آقابگیانس
بهای بلیط : ٣٠٠، ٢٠٠، ١٠٠ و ٥٠ ریال (برای آبونه‌ها نیم بها)

سه‌شنبه ١٦ آبان
پنجشنبه ١٨ آبان
کنسرت ارکستر سنفونیك تهران
رهبر : فرهاد مشکوة :
با آثاری از : گلوك ،موتسارت، باربر ، الگار
١٨ آبان : شروع ساعت ½٥ بعداز ظهر
بهای بلیط : ٢٠٠، ١٥٠، ١٠٠ و ٥٠ ریال

شنبه ٢٠ آبان
اپرای توسکا اثر : پوچینی
(برای آبونه‌ها نیم‌بها)

یکشنبه ٢١ آبان
موسیقی ایرانی
با شرکت : استاد عبادی، استاد تهرانی ، قوامی ، پایور، شهناز، بهاری، کسائی .
(تالار کوچک، بهای بلیط : ٥٠ ریال)

دوشنبه ٢٢ آبان
اپرای توسکا اثر : پوچینی
(برای آبونه‌ها نیم‌بها)

سه‌شنبه ٢٣ آبان
چهارشنبه ٢٤ آبان
موسیقی و رقصهای فولکلوریك کشور کره
(با همکاری سازمان جشن هنر شیراز)

٥شنبه ٢٥ آبان
باله شهرزاد و باله سیلفیدها
(مخصوص مدعوین: استادان وکارکنان دانشگاه تهران)

شنبه ٢٧ آبان
یکشنبه ٢٨ آبان
دوشنبه ٢٩ آبان
سه‌شنبه ٣٠ آبان
برنامه فوق العاده بین المللی
گروه رقص اسپانیائی آنتونیو گادس
باشرکت بهترین هنرمندان رقصهای فلامنکو و موسیقی اصیل اسپانیائی
بهای بلیط : ٥٠٠، ٣٠٠، ٢٠٠ و ١٠٠ ریال

بلیطهای دانشجوئی
دانشجویان میتوانند از کلیه این برنامه‌ها بجز برنامه‌های تالار کوچک، برنامه مدعوین و برنامه رقص اسپانیائی با تخفیف ٥٠٪ (بلیط نیم‌بها) استفاده کنند . هنگام ورود به سالن لازم است کارت تحصیلی عکسدار همراه باشد.

ـ ٥٣٦٨٠

Bank Bimeh Bazarganan

٣٠٠ هزار تومان

بانك من به نسبت موجودی پس انداز من

تا ٣٠٠ هزار تومان وام میدهد

من ، در بانك بیمه بازرگانان ، « حساب پس انداز » دارم و همیشه سعی میکنم با کاستن از هزینه های زاید روزمره ، به پس انداز خود بیفزایم ، چون ، بخوبی میدانم هرچه بر موجودی پس انداز من افزوده شود، بهرهٔ بانکی قابل توجهی که بآن تعلق میگیرد، بیشتر خواهد شد . مهمتر از این ، میتوانم برای مصارف گوناگون مانند خرید خانه ، توسعه کسب و کار ، عروسی ، امور صنعتی و کشاورزی ، مسافرت ، خرید اتومبیل و نظایر آن ، به نسبت موجودی پس انداز خود تا ٥ برابر (تا ٣٠٠ هزار تومان) وام بگیرم . در حقیقت ، امتیازات حساب پس انداز بانك من ، پشتوانه اطمینان بخش زندگی من است.

بانك من

بانك بیمهٔ بازرگانان

((ب.ب.بانك))

مجالس ترحیم

با نهایت تاسف درگذشت تیمسار سرتیپ بازنشسته **عبدالرحمان پورزند** را به آگاهی میرساند . مجلس ترحیم آن شادروان از ساعت ۳ تا ۵ بعداز ظهر روز سه‌شنبه در خانقاه صفی‌علیشاه برگزار میگردد.

ژاندارمری کل کشور

کل من علیها فان

باکمال‌تاسف فوت مرحوم **تیمسار سرتیپ عبدالرحمن پورزند** طاب‌ثراه را که از مردان متدین و خیر بود، باطلاع میرساند، مجلس ترحیم روز سه‌شنبه ۱۶ ماه مبارک رمضان ، ازساعت ۳ تا ۵ بعدازظهر در خانقاه صفی‌علیشاه منعقد است و امیدوارم دوستان و آشنایان با شرکت خود ، بازماندگان را تسلیت و سپاسگزار فرمایند.

الاحقر سلطان‌العلماء زنجانی

باظهارتاسف‌ازدرگذشت **شادروان‌تیمسار سرتیپ‌عبدالرحمن پورزند** پدر همسر همکار ارجمند آقای دکتر ابراهیم فطین، باطلاع دوستان و آشنایان میرسانیم که مجلس ترحیم آن فقید سعید ، از ساعت ۳ تا ۵ بعداز ظهر روز سه‌شنبه ۲ر۸ر۱۳۵۱ در خانقاه صفی‌علیشاه برگزار میشود.

پزشکان و کارکنان بیمارستان وزارت اقتصاد

درگذشت **تیمسار سرتیپ عبدالرحمن پورزند** ، پدرهمسر دوست و همکار گرامی آقای دکتر اصغر میرزائی را، تسلیت گفته،با تاسف باطلاع میرسانیم که‌مجلس ترحیم آن‌شادروان، از ساعت ۳ تا ۵ بعداز ظهر روز سه‌شنبه دوم آبان ۱۳۵۱در خانقاه صفی‌علیشاه ، برگزار میشود.

پزشکان و کارکنان بیمارستان آریا

با اندوه‌بی‌پایان‌از درگذشت ناگهانی‌همسر وپدر عزیزمان شادروان **تیمسار سرتیپ‌عبدالرحمن‌پورزند**، باطلاع بستگان‌و دوستان و آشنایان محترم میرسانیم که مجلس ترحیم مردانه‌و زنانه آن فقید سعید از ساعت ۳تا ۵ بعدازظهر روز سه‌شنبه ۲ر۸ر۱۳۵۱ در خانقاه صفی‌علیشاه منعقد است.

ایران پورزند (جهانگیر) ـ رضوان پورزند (فطین) ـ نازلی پورزند (میرزائی) ـ خندان پورزند.

خانواده های : پورزند ـ جهانگیر ـ فطین ـ میرزائی ـ داورپناه ـ مصطفوی ـ عمید ـ شهلاپور ـ خلقی ـ طباطبائی کلاهی ـ معز ـ صفار ـ وهاب‌زاده ـ پورصالح ـ منصور معالج ـ معتمدی ـ دانش ـ کاظمی ـ کیانپور ـ جمالی ـ آسمانی ـ وارسته ـ میرفخرائی ـ ارباب‌زاده ـ صفری ـ تهرانیان ـ موتمن‌پور ـ هاشمیان ـ نوربخش ـ فراست ـ صهبا ـ عامری ـ خلعتبری ـ زند ـ ضرغام ـ وحدانی ـ احمدیه ـ بیگلیک ـ جوادی ـ فرخ ـ نوبری ـ برادران فرشچی ـ رهنمون ـ عشاقی ـ تحصیلی ـ رهنما ـ معجمی ـ میرزا ـ گوهری ـ بختیار ـ کار ـ شادانلو ـ صلحجو ـ عیسوی و شیدفر.

بانهایت تاثر و تاسف درگذشت **شادروان تیمسار سرتیپ عبدالرحمن پورزند** را باطلاع میرسانند.

مجلس ترحیم مردانه و زنانه آن فقید سعید ، ازساعت ۳ تاه بعدازظهر روز سه‌شنبه دوم آبان ۱۳۵۱ ـ در خانقاه صفی‌علیشاه برگزار میشود.

مصیبت وارده را به عموم خانواده های عزادار بویژه همکاران مطبوعاتی آقای سیامک پورزند و خانم مهرانگیزکار صمیمانه تسلیت میگوئیم.

وزارت بهداری بانهایت تاسف درگذشت شادروان **جلیل‌سعادت** کارمند بازنشسته این وزارت را باطلاع میرساند .

مجلس ترحیم زنانه و مردانه آن مرحوم روز چهارشنبه ۳ آبان ماه از ساعت ۳ تا ۵ در خانقاه صفی علیشاه منعقد خواهد بود .

وزارت بهداری

باتسلیت به خانم فرشته سعادت و آقایان فریدون‌سعادت و حمید سعادت‌و ایرج‌حائری درگذشت شادروان **جلیل‌سعادت** را باطلاع میرساند ، مجلس ختم آن‌مرحوم روز چهارشنبه ۳ر۸ر۵۱ از ساعت ۳ تا ۵ بعدازظهر درخانقاه صفی‌علیشاه برگزار میشود .

سازمان رادیو تلویزیون ملی ایران

درگذشت همسر و پدر عزیزمان شادروان **جلیل سعادت** را باطلاع میرساند . مجلس ترحیم زنانه و مردانه از ساعت ۳ تاه بعد از ظهر چهارشنبه ۳ر۸ر۵۱ در خانقاه صفی علیشاه منعقد خواهد بود .

عفت ـ منوچهر ـ فریدون ـ ملیحه ـ فرشته ـ حمید ـ فرخ

بانهایت تاسف‌درگذشت‌شادروان **جلیل سعادت عضو** ارشدبازنشسته وزارت بهداری را باطلاع دوستان و اقوام میرسانیم مجلس ترحیم زنانه و مردانه از ساعت ۳تاه‌بعد از ظهر روز چهارشنبه۳ر۸ر۵۱ در خانقاه صفی‌علیشاه منعقد خواهد بود .

خانواده های سعادت ـ حائری ـ ارتفاعی ـ فرجی‌یکان‌لو ـ حمزوی ـ مهذب ـ منصوری ـ کامل ـ نادرافشار ـ بامداد ـ غفاری ـ رحیمی ـ متوسلانی ـ امیر یگانه ـ کاویانی‌کریاسی ـ فروزنده ـ یاربخت ـ فرازمند ـ معماری ـ خادمی ـ بدیعی ـ سیمینو ـ عباس‌زاده ـ پرتوی آذر ـ جاهد ـ فرد پیراهنچی‌کیوان شکوهی .

به عموم بازماندگان آن مرحوم مصیبت وارده را تسلیت می دهیم .

بانهایت تاثر و تاسف درگذشت مرحوم مغفور **رضا خطیبی** پدر آقای مهدی خطیبی را باطلاع کلیه فامیل و آشنایان میرساند مجلس ختم مردانه آن مرحوم روز سه‌شنبه دوم آبان ماه جاری‌از ساعت ۳ تاه بعد از ظهر درمسجدجلیلی واقع در خیابان‌شاهرضا اول خیابان ایرانشهر منعقد میباشد و مجلس ختم زنانه در همان روز و ساعت در منزل شخصی واقع درخیابان سرباز کوچه‌مسعود پلاک ۷ منعقد می باشد .

خانواده های : خطیبی ، مسعودنیا ، خزلبانی ، نقاش‌زاده، آریان‌منش . مرتضائی ، صوفیانی ، اسفندیاری ، سماواتیان ، هدایتی ، خرم خوی ، باقرزاده اهرابی ، یوشی، بقائی، امامی، حمیدی ، شاپوری .

۱۶۰۷۱ـآ

به عموم بازماندگان آن مرحوم مصیبت وارده را تسلیت می دهیم .

بانهایت تاسف درگذشت شادروان **حاج علی اکبر علائی** شوهر همشیره جناب آقای غلامحسین روحی مدیر فروشگاه سعدی و عضو انجمن ملی قلهک را باطلاع اهالی محترم قلهک میرساند مجلس ختم آنمرحوم از ساعت ٤ الی ٥ و نیم بعد از ظهر روز سه‌شنبه دوم آبانماه در مسجد مجد برگزار است .

رئیس انجمن محلی قلهک ـ مشیری

با نهایت تاسف و تاثر درگذشت شادروان **حاج علی اکبر علائی شهمیرزادی** شوهر همشیره جناب آقای حاجی غلامحسین روحی دوست و همکار ارجمند خود را به اطلاع عموم افرادصنف میرساند مجلس ختم آن فقید سعید از ساعت ٤ الی ٥و نیم بعد از ظهر روز سه‌شنبه دوم آبانماه در مسجد مجد منعقد است .

شرکت همکاران محترم در این مجلس موجب شادی روح آن مرحوم و تسلی خاطر بازماندگانش خواهد بود .

اتحادیه فروشندگان مصنوعات نفت گاز ـ الکتریک

۵٤۵۲٤ـآ

بسم‌الله تعالی

ضایعه درگذشت شادروان **حاج علی‌اکبر علائی شهمیرزادی** خدمتگذار صدیق مولای متقیان علی علیه‌السلام موجب تاثر گردید مجلس ختم آن مرحوم روز سه‌شنبه از ساعت ٤ الی ٥ و نیم بعد از ظهر در مسجد مجد منعقد است امید است دوستان و همشهریان عزیز با شرکت خود در این مجلس موجبات تسلی‌خاطر بازماندگان را فراهم فرمایند .

هیئت حجتیه شهمیرزادیهای مقیم تهران

بانهایت تاسف درگذشت شادروان **حاج علی اکبر علائی شهمیرزادی** را باطلاع دوستان و آشنایان و همشهریان ارجمند میرساند .

مجلس ختم زنانه و مردانه از ساعت ٤ الی ٥ ونیم بعداز ظهر روز سه‌شنبه دوم آبانماه در مسجد مجد برگزار است .

خانواده های علائی ، روحی ، احمدی ، طبسی ، رودباری، وفائیان . وفائی . نیکزاد . غفاری . ملک . صدوق . شکوهی . امینی . میرشاهی . اسماعیل‌زاده . نبی‌پور .مهر علی .

۵٤۵۲٤ـآ

بعموم افراد خانواده های عزادار بویژه بازماندگان آن‌مرحوم مصیبت وارده را تسلیت میدهیم .

مجالس ختم انی اسلامی

در مسجد اعظم قلهک

برنامه شب های مسجد اعظم قلهک درنیمه دوم ماه مبارک رمضان بقرار زیر است :

از ساعت ۷ اقامه نماز جماعت و سپس دعای افتتاح واز ساعت ۸ ونیم الی ۹ونیم آقای سیدمرتضی شبستری در اصول عقاید سخنرانی میکنند .

حسن مقدس

ولتکن منکم امة یدعون الی الخیر

«حسینیه ارشاد»

... ادامه برنامه ویژه ماه مبارک رمضان ولیالی قدر را برای اطلاع عموم اعلام میدارد :

سه‌شنبه ۱۶ رمضان برای جوانان چه باید کرد ؟ **آقای دکتر کاظم سامی** ـ شیعه ، یک «حزب» تمام ! «فان‌حزب‌الله هم‌الغالبون» ـ آقای دکترعلی شریعتی .

چهارشنبه ۱۷ رمضان «تفکر دراسلام» **آقای دکترعلی شریعتمداری** ـ شیعه، یک «حزب»تمام! **آقای دکترعلی‌شریعتی.**

۱۸ ـ ۲۰ ـ ۲۲ رمضان «رمضان ماه خودسازی» **آقای صدربلاغی** ـ «علی (ع) ورنجهایش» **استادمحمدتقی شریعتی .** «مراسم احیاء» .

۱۹ـ رمضان «انسان نمونه» **آقای دکترکاظم سامی .**

۲۱ رمضان «سوره روم» : پیام امیدبه‌روشنفکر مسئول **آقای دکتر علی شریعتی** ـ «قاسطین ، مارقین ، ناکثین» ! **آقای دکترعلی شریعتی .**

شروع برنامه شبها ۸ بعدازظهر

موسسه خیریه تعلیماتی‌وتحقیقات علمی و دینی حسینیه‌ارشاد

طبق معمول سنواتی‌بمناسبت ایام سوگواری مولی‌الموالی حضرت علی‌امیرالمومنین علیه‌السلام‌به‌پیروی از منویات‌مرحوم مغفور مشیرالسلطنه امیرسلیمانی رحت‌الله‌علیه از شب هفدهم الی شب بیست‌و سوم ماه‌مبارک رمضان ازساعت ۷ الی ۱۱ بعدازظهر مجلس ذکر مصیبت اهل بیت‌عصمت وطهارت و مراسم‌لیالی قدر درحسینیه مرحوم عضدالملک نایب‌السلطنه طاب‌ثراه منعقد خواهد بود .

۱۶۶۷۵ـآ

اطلاعیه بازار صفویه

(جدیدالتاسیس)

روزهای ٦و۷ آبان که مصادف با ضربت‌خوردن ورحلت امیرمؤمنان علی علیه‌السلام‌میباشدمجلس سوگواری از ساعت ٦½ دربازار صفویه برگذار میشود .

سخنرانی دانشمندان محترم سیدعبدالرضا حجازی و آقای شیخ علی مهاجرانی

خیابان پهلوی مقابل پارك شاهنشاهی

سپاسگزاری

اظهار محبت‌وتفقد خویشان و دوستان و آشنایان محترم هنگام درگذشت مادرم مرحومه **اشرف‌السلطنه صدری** موجب تسلی خاطر گردید . بدینوسیله تشکرات قلبی خود را تقدیم‌و از تاخیر درشرفیابی و عرض تشکر حضوری بعلت تالمات روحی معذرت میخواهم . مراسم هفته درمرقد مطهر حضرت رضا (ع) انجام خواهد یافت .

زهرا واثق نوری

۵٤۶۳۰ـآ

یادبود

بمناسبت یکمین سالگرد وفات مرحوم مصباح ثقفی در روز پنجشنبه چهارم آبانماه مراسم یادبودی برسر مزار آن مرحوم‌در اصفهان تخت پولاد تکیه امام جمعه از ساعت ۳تاه بعد ازظهربرپا است شرکت دوستان و بستگان باعث تسلی خاطر بازماندگان خواهد بود.

خانواده ثقفی

۵۳۶۱۰ـآ

بمناسبت چهلمین روز درگذشت جوان ناکام **بیژن نجاری**مراسم یادبودی از ساعت ۲ الی ٤ روز چهارشنبه ۳ر۸ر۵۱ در بهشت زهرا بر مزار آنمرحوم برگزار میشود.

خانواده‌های : نجاری هنرجو . وحیدنیا . ثمربخش

۱۶۵۴۹ـآ

بدینوسیله باطلاع سروران فامیل و دوستان وآشنایان می‌رساند بمناسبت چهلمین روز درگذشت برادر عزیزم مرحوم **مهندس یعقوب طسوجی** مراسم یادبودی از ساعت ۳ الی ۵ بعدازظهر روز سه‌شنبه ۲ر۸ر۵۱ در شبستان شماره ۲ بهشت زهرا منعقد میگردد .

مجید طسوجی

۱ـ۲ ۱۶۵۶۳ـآ

خانواده‌های عزیزان باطلاع میرسانند :

مراسم هفت شادروان **دکتر عبدالحمید عزیزان** سه‌شنبه ۲آبان‌ماه‌جاری درسالن شماره ۲ بهشت زهرا برگزار میباشد وسیله ایاب‌وذهاب‌ساعت ۱ ونیم‌تا۲ بعدازظهر همانروزدریان‌نو خیابان سیزدهم پلاک ۱۶ آماده میباشد ضمنا از آقایان و بانوانی که تلگرافا و تلفونا و یادرج درروزنامه ها و شرکت در مجلس ترحیم و شب‌هفت اظهار همدردی فرموده‌اند کمال سپاسگزاری حاصل است .

۱۶۷۲۱ـآ

تسلیت

نیروی دریائی شاهنشاهی درگذشت ناگهانی شادروان **محمد علی شادمان** پژوه برادر مرحوم ناخدا یکم ثقفی را بخانواده آن مرحوم و دانشجو حسین شادمان پروه تسلیت میگوید .

نیروی‌دریائی شاهنشاهی

۵٤۵۶۶ـآ

درگذشت نابهنگام شادروان جلیل سعادت را به همکاران گرامی خانم فرشته سعادت ، آقایان فریدون و حمید سعادت وآقای ایرج حائری تسلیت میگوئیم ودرغم ایشان شریکیم.

گروه ایرانزمین سازمان رادیو تلویزیون ملی ایران

۵٤۳۳۶ـآ

همکار محترم جناب آقای دکترعلی اکبر هنجنی

کادر آموزشی واداری دانشکده پزشکی دانشگاه تهران مصیبت وارده را از صمیم قلب تسلیت میگوید و بقای عمربازماندگان را از خداوند متعال مسئلت دارند.

رئیس دانشکده پزشکی . دکترپیرنیا

۵٤۳۸۲ـآ

دوست بسیار عزیز آقای اسماعیل ظرفچی

فوت پدر گرامیتان را از صمیم قلب بشما و آن خاندان محترم تسلیت گفته ما را در غمتان شریک بدانید.

چالوس ـ فقیه ـ نوربخش ـ سروان نیکدل

۵۳۸۷۲ـآ

دوست عزیز سرکار سرگرد صارمی

مصیبت وارده را صمیمانه بشما تسلیت میگوئیم .

چالوس ـ عضدی ـ رایگانی ـ سرکرده

۵۳۸۷٤ـآ

دوست عزیز آقای اسماعیل ظرفچی

درگذشت پدر گرامیتان را صمیمانه تسلیت میگوئیم .

چالوس ـ عضدی ـ رایگانی ـ سرکرده

۵۳۸۷۶ـآ

جناب آقای اسماعیل ظرفچی

بااندوه فراوان درگذشت ابوی گرامی را بجنابعالی و سرکار علیه بانو وخانواده محترم تسلیت میگوئیم.

شیراز ـ میرفندرسکی وبانو

۵۳۸۷۸ـآ

دوستان گرامی آقایان غلامحسین روحی ـ کاظم روحی

با اندوه فراوان درگذشت ابوی گرامی شما را به جنابعالی و فامیل محترمتان تسلیت میگوئیم . وبرای‌آن‌جناب وبازماندگان آن فقیدسعید سلامت و طول عمر آرزو میکنیم .

شرکت سیراکو برادران مقوم

۵٤٤۸۰ـآ

جنابان آقایان برادران حقانی

بانهایت تاثر درگذشت شادروان مادر گرامیتان رابه آن جنابان و کلیه بازماندگان تسلیت میگوئیم‌وازخداوند بزرگ برای شما و فامیل محترم شما طول عمر و سلامت وسعادت مسئلت میکنیم .

از شما میخواهیم‌مارادراین ماتم باخود شریک‌بدانید .

شمسی مقوم . برادران مقوم

۵٤٤۸۲ـآ

جناب آقای مهندس منوچهر فرمان‌آرا

باعرض تسلیت ماهم در غمتان شریکیم .

سلیمی . سلیم . شکیب مهر . ولی بیگی

۱۶۷۳۹ـآ

جناب‌آقای اکبرصدقی دبیرسندیکای کارکنان بانک پارس

بانهایت تاسف درگذشت ابوی گرامتان راتسلیت عرض نموده تمام همکاران درغم‌شما شریکیم .

رئیس‌هیئت‌مدیره‌سندیکای‌کارکنان‌بانک‌پارس ـ اسدالله‌شبستری

۱۶۷٤۹ـآ

دوست عزیز محمد رضا علائی

فوت پدر بزرگوارت را تسلیت عرض میکنیم .

دانش آموزان کلاس چهارم طبیعی خوارزمی شماره ۲

۱۶۶۷۱ـآ

نازیلا دانش‌پژوه عزیزم

مصیبت وارده را بشما تسلیت عرض میکنم .

فروغ انصاری

۵٤٤۸۸ـآ

باکمال تاسف و تالم چهلمین روز درگذشت مرحوم جمشید کیارستمی را به خانواده مخصوصا پدر و همسر وی تسلیت‌گفته ازاینکه نتوانسته‌ام بعلت بیماری در مراسم روز چهلم شرکت کنم معذرت میخواهم .

محمد برادران کاظم زاده

۵٤٤۸۶ـآ

جناب آقای غلامحسین روحی

مصیبت واردهرا بشما و خانواده محترمتان تسلیت عرض میکنیم.

شرکت سیراکو و فانتوم

۵٤٤۷۸ـآ

جناب آقای فریدون سعادت

بااینکه خود من در این مصیبت درخور تسلیت میباشم. با قلبی مملو از تاثر و تاسف مصیبت وارده را تسلیت گفته بقای عمر شما و خانواده های وابسته را از خداوند مسئلت دارد .

علی‌اصغر امیرشاهی.

۵۳۸۰٤ـآ

ریاست محترم اداره راهنمائی و رانندگی

باتاسف و تالم فوت مادر گرامی شما را به جنابعالی و فامیل محترمتان تسلیت میگوئیم . وبرای‌آن‌جناب وبازماندگان آن فقیدسعید سلامت و طول عمر آرزو میکنیم .

شرکت سیراکو برادران مقوم

۵٤٤۸۰ـآ

جنابان آقایان برادران حقانی

بانهایت تاثر درگذشت شادروان مادر گرامیتان رابه آن جنابان و کلیه بازماندگان تسلیت میگوئیم‌وازخداوند بزرگ برای شما و فامیل محترم شما طول عمر و سلامت وسعادت مسئلت میکنیم .

از شما میخواهیم‌مارادراین ماتم باخود شریک‌بدانید .

شمسی مقوم . برادران مقوم

۵٤٤۸۲ـآ

جناب آقای مهندس منوچهر فرمان‌آرا

باعرض تسلیت ماهم در غمتان شریکیم .

سلیمی . سلیم . شکیب مهر . ولی بیگی

۱۶۷۳۹ـآ

دوستان عزیز آقایان کاظم و غلامحسین روحی شهمیرزادی

بانهایت تاثر درگذشت‌حاج‌علی‌اکبر علائی شهمیرزادی را صمیمانه به آن دوستان عزیز تسلیت عرض نموده و خودمان را، در غم اندوه شما سهیم و شریک میدانیم .

ابراهیم علائی ـ شعبانعلی علائی ـ بزرگ علائی ـ یدالله ایرانبخش ، شهمیرزادی .

۱۶۶۹۵ـآ

آقای محمد فرزادی همکار ارجمند

مصیبت وارده را بشما و خانواده محترم تسلیت میگوئیم.

کارمندان اداره حسابداری طرح نیشکرهفت‌تپه

۵۳۹۶۲ـآ

حسین و ماهرخ عزیز

مصیبت وارده را از صمیم قلب تسلیت میگوئیم .

فریماه ـ امیرمنصور ـ حمید ـ حسین ـ رضا

۱۶۶۸۷ـآ

جناب سرگرد علی انصاری و بانو

مصیبت وارده را بشما و خانواده محترم تسلیت عرض می‌کنم .

امیرقبله و بانو

۵٤۶۰۰ـآ

جناب آقای فریدون فرمان‌آرا

بانهایت تاسف درگذشت پدر گرامیتان را تسلیت‌عرض مینمائیم .

فصیحی . ایران‌پناه . مقامی . دربندی . خیراندیش.قرمزلو

۱۶۷۲۳ـآ

سرکار خانم فروزان‌مجد

بانهایت تاسف مصیبت واردهرا‌تسلیت عرض نموده‌سلامت آن خانواده محترم را آرزومندیم .

دبیران و آموزگاران دبستان مهروپرورش

۱۶۷۰۹ـآ

آموزگار محترم سرکار خانم فروزان مجد

بانهایت تاثر و تاسف فوت پدرگرامیتان را تسلیت‌عرض نموده و بقای آن خانواده را مسئلت مینمائیم.

دانش‌آموزان راهنمائی دبستان مهروپرورش

۱۶۷۰۹ـآ

جنابان آقایان : خلیل . احمد و دکتر پرویز طالقانی

بانهایت‌تاسف درگذشت پدر گرامیتان را تسلیت‌میگوئیم.

پروین و نسرین مینا

۱۶۶۹۷ـآ

جناب سرهنگ شیرانی ریاست محترم اداره راهنمائی و رانندگی

مصیبت وارده را بجنابعالی و سرکار سرگرد منصور شیرانی تسلیت عرض مینماید .

بگیس‌گریگوریانس

۱۶۶۹۹ـآ

جناب آقای حسن مستوفی

فقدان پدر بزرگوارتان را صمیمانه تسلیت گفته بقاء عمر آن‌جناب و خانواده محترمتان را از خداوند متعال‌خواستارم.

کارمندان و کارکنان شرکت موهامو و تهران تاکا

۵٤۵۷۲ـآ

دوستان گرامی آقایان غلامحسین روحی ـ کاظم‌روحی

بااندوه فراوان مصیبت وارده را از صمیم قلب تسلیت عرض نموده بقای عمر جنابعالی و خانواده های عزادار را از خداوند متعال خواستارم . ما را نیز در غم خود شریک بدارید .

موسسه ایران پارس

اخوان مدرسی

۵٤۵۵۰ـآ

جناب آقای منوچهر فرمان‌آرا

مصیبت وارده را به جنابعالی و خانواده محترم تسلیت عرض می نمایم .

احمد خلدی

۱۶۷٤۳ـآ

درگذشت شادروان جلیل سعادت بزرگ خانواده محترم سعادت را بعموم بازماندگان تسلیت عرض نموده واز خداوند خواستاریم که یک عمر خیراندیشی وسرشت پاکش را پاس‌دارد.

مهرانگیز ـ نورج ـ ایرج و سرتیپ ارتفاعی

۵۳۸۸۰ـآ

سرکار سرهنگ شیرانی

فوت مادر گرامی آن جناب را تسلیت عرض میکنم .

آرایشگاه سینو ـ ناجی

۵٤٤۹۶ـآ

جنابان آقایان مهندس خلیل طالقانی ـ احمد طالقانی ودکتر پرویز طالقانی

باکمال تاسف و تاثر مصیبت وارده را بخانواده محترم طالقانی تسلیت عرض مینماید .

فریدون خدابندلو

۱۶۷۳۳ـآ

جناب آقای دکتر پرویز طالقانی

باکمال تاسف مصیبت وارده رابجنابعالی و خانواده محترم تسلیت عرض مینمائیم.

محمد شهریاری وبانو

جناب سرگرد منصور شیرانی

باکمال تاسف مصیبت وارده رابجنابعالی و خانواده محترم تسلیت عرض مینمائیم.

محمد شهریاری وبانو

۵٤۶۷۲ـآ

دوست عزیزم آقای محمدباقری شهرزاد

مصیبت وارده را بشما و خانواده محترم تسلیت عرض میکنم .

فیروزبیک‌زاده

۵۳۹۷۶ـآ

جناب آقای مهندس منوچهر فرمان‌آرا مدیریت‌امور شبکه و انشعاب سازمان آب تهران

مصیبت وارده را بجنابعالی‌وفامیل محترم تسلیت عرض می‌نمایند.

کارگاههای‌نصب‌انشعاب ـ حیدری . کلغائی . فاضلی ـ یزدیها

۱۶۷۳۷ـآ

استاد معظم جناب‌آقای دکتر حسن ستاری تهرانی

مصیبت وارده را بجنابعالی و فامیل محترم تسلیت‌عرض مینمایم .

حسین زهرائی

۱۶۷۳۵ـآ

جناب آقای دکتر علی اکبر هنجی

گرچه در این مصیبت ما خود نیاز به تسلیت داریم ولی‌با کمال تاسف درگذشت نابهنگام همسرتان رابشما و خاندان وابسته به آن شادروان تسلیت عرض می نمائیم .

هیئت مدیره شرکت ساختمانی باستان

۱۶۷۱۷ـآ

درگذشت شادروان علی اصغر طالقانی را به بازماندگان‌آن مرحوم مخصوصا به دوست ارجمند آقای مهندس احمد طالقانی‌و جناب آقای هدایت‌اله بهشید تسلیت عرض مینماید .

محمد رضا طالقانی

۱۶۷۰۳ـآ

سرکار سروان ابوالقاسم کیانی

بانهایت تاسف مصیبت وارده را ازطرف خود وهمکارانم به سرکار و خانواده گرامیتان صمیمانه تسلیت میگویم .

شاه‌آباد غرب ـ سرتیپ شاهوردی

۵۳۹۷٤ـآ

سرکار سروان کیانی

مصیبت وارده را بشما و خانواده‌تان تسلیت میگویم .

تیپ شاه‌آباد غرب ـ قائینی . جاسمی . غراب . طالب‌زاده . اکبرزاده . فاضلی . هویدا . گیوه‌ای . شجاعیپور

۵۳۹۷۲ـآ

شرکت سهامی اتومبیل پارت

بانهایت تاسف فوت ناگهانی شادروان رحیم آزاد مجد را تسلیت میگوئیم .

فروشگاه‌کوروش ـ علی جامعی

۱۶۷۵۱ـآ

شرکت سهامی اتومبیل پارت

بانهایت تاسف فوت ناگهانی شادروان رحیم آزادمجدرا تسلیت میگوئیم .

فروشگاه لرد ـ محسن فرد حبیبی

۱۶۷۵۳ـآ

۸ خمره زینت‌آلات و جواهرات دوره اشکانیان

شاهپور آذربایجان ـ هنگام خاکبرداری جهت تعریض جاده وراهسازی در فاصله بین‌شاهپور ـ خوی ۸ خمره مملو از زینت آلات و جواهرات در تپه «مغانجوق» واقع در پنج کیلو متری شهرستان شاهپور کشف شد .

این‌کشف بزرگ توسط بولدوزر های اداره راهسازی صورت گرفت. باین کیفیت که بولدوزر های راهسازی‌هنگام شکافتن‌تپه «مغانجوق» و ایجاد راه با یکی دو خمره مملو از زینت‌آلات و جواهرات برخورد کردند که خمره‌ها با تیغه بولدوزر ازدل خاک بیرون افتاد و بعد راننده بولدوزر بکمک سایر کارکنان راهسازی دیگر خمره‌های مملو از جواهرات وزینت‌آلات رابدون عیب و شکستگی از دل تپه مغانجوق بیرون کشیدند .

با اطلاع جریان باداره کل فرهنگ و هنر آذربایجان‌غربی آقای دکتر انصاری مدیر کل فرهنگ وهنر استان به شاهپور آمد و باتفاق رئیس آموزش و پرورش وچند تن از همراهان بمحل‌کشف‌خمره‌ها «تپه‌مغانجوق» عزیمت کردند .

رئیس آموزش وپرورش‌شاهپور پس ازبازگشت ازتپه«مغانجوق» اظهار داشت : طبق تحقیقاتی که بعمل آمده، تپه مغانجوق در دوره اشکانیان گورستان بوده و جواهرات وزینت‌آلات‌مکشوفه همراه اجسادمردگان درخمره‌ها گذاشته شده است. مردمان‌آن دوره بعنوان احترام نسبت به مردگان‌خود،زینت‌آلات‌وجواهرات در مدفن آنها میگذاشته‌اند.

هوای بهاری در کلاردشت و رامسر!

بعلت اعتدال هوا در کلاردشت ، درختان میوه این منطقه‌برای بار دوم شکوفه کرده و بعضی از آنها ببار نشسته است !

معمرین کلاردشت پیش‌بینی میکنند که چون‌هوای‌کلاردشت در این فصل بهاری و معتدل است ، زمستان‌پربرف وسختی در پیش میباشد ! آنهامعتقدند هرسال درختان میوه دو بار شکوفه کند، در آنسال‌زمستان سخت خواهد بود .

رامسر ـ باریدگیهای‌مناسب و هوای معتدل و آفتابی‌منطقه رامسر باعث شد که پوته های چای در این ناحیه برای بار دوم جوانه بزند .

کارشناسان پیش‌بینی میکنند باغداران‌چای‌بتوانند تا پانزدهم آبانماه جاری ازمحصول چای برداشت نمایند .

بقرار اطلاع سازمان چای تا اول آبان ماه نسبت به خرید برگ سبز چای از کشاورزان اقدام خواهد کرد.

آگهی استخدام

نیروی هوائی شاهنشاهی تعدادی غیر نظامی به شرح زیر برای خدمت درمرکز که دارای‌حداکثر ۳۵ سال سن و گواهینامه حداقل ششم ابتدائی باشند به صورت روزمزد استخدام مینماید داوطلبان واجد شرایط میتوانند از تاریخ ۳۰ر۷ر۵۱ الی ۱۵ر۸ر۵۱ روز های زوج از ساعت ۸ صبح الی ساعت ۱۰ با در دست داشتن عین شناسنامه عکس‌دار ـ مدارک تحصیلی ـ برگ خاتمه خدمت و دو قطعه عکس ٤×۳ جهت ثبت نام و آزمایش بفرماندهی لجستیکی واقع در خیابان فرح‌آباد (دوشان تپه) مراجعه نمایند .

۱ـ متخصص چاپ افست .	۱ نفر
۲ ـ متخصص چاپ عکس (عکاسی افست)	۲ نفر
۳ـ متخصص کتالت	۱ نفر
٤ ـ متخصص کپیه برداری افست	۱ نفر
۵ ـ متخصص تورنت	۱ نفر
٦ ـ متخصص مونتاژ افست	۱ نفر
۷ـ رتوش کار افست	۱ نفر

آگهی استخدام

آزمایشگاه فنی و مکانیک خاک‌وزارت راه طبق‌مفاد قانون استخدام کشوری ۲ نفر کارشناس مکانیک خاک را باحداقل شرایط تحصیلی داشتن مدرک P.H.D. در رشته مکانیک خاک که‌از یکی از کشورهای انگلیسی زبان اخذ شده باشد از طریق مصاحبه با حقوق مکفی بصورت پیمانی استخدام مینماید . داوطلبان میتوانند فرم ذیل را تکمیل نموده همراه با۲برگ رونوشت شناسنامه وفتوکپی برگ انجام خدمت وظیفه یا معافیت دائم ٦ قطعه‌عکس ٤×۳ فتوکپی آخرین مدرک‌تحصیلی باپست سفارشی به نشانی تهران صندوق پستی ۸۱٤ ارسال دارند.

کارمندان دولت در صورتی‌میتوانند ثبت نام نمایند که موافقت سازمان متبوع خود را همراه باسایر مدارک ارسال دارند. م‌الف ۱۱۳۵۸

سرپرست آزمایشگاه فنی‌ومکانیک خاک

برگ درخواست

نام خانوادگی	نام	نام پدر	شماره شناسنامه
تاریخ تولد	محل صدور		مدرک تحصیلی
وضع خدمت وظیفه	نشانی کامل		
	امضاء داوطلب		

سال چهل و هفتم ـ شماره ۱۳۹۳۳

اطلاعات

دوشنبه ـ اول آبان ماه ۱۳۵۱
پانزدهم رمضان‌المبارک ۱۳۹۲ـ بیست‌و سوم‌اکتبر۱۹۷۲

ساعات شرعی تو پ افطار و تو پ سحر

استخراج دکتر ریاضی کرمانی

توپ افطار	ساعت ۵ و ۳۸ دقیقه
توپ سحر (فردا)	ساعت٤ و٤٧ دقیقه
طلوع آفتاب(فردا)	ساعت٦ و١٦ دقیقه
ظهر شرعی (فردا)	ساعت١١ و٥٠ دقیقه

وزیر اقتصاد اعلام کرد :

فروش سهام گروه دوم صنایع، ازامروز به کارگران و کارمندان این واحدها آغاز شد

صبح‌امروز آقای هوشنگ انصاری وزیراقتصاد پیرامون برنامه عرضه سهام گروه دوم صنایع کشور به کارگران و کارمندان مطالبی در اختیار جرائدورادیو-تلویزیون گذاشت.
وزیراقتصاد اعلام‌داشت همان طور که‌اطلاع دارند برنامه‌فروش سهام گروه اول کارخانجات کشور از تاریخ۱۵شهریور سال جاری آغازشده‌و۳واحدبزرگ‌صنعتی ازاین گروه تعداد ۳۳۳۹۰۰سهم به‌ارزش ۵۱۰ میلیون ریال به‌کارگران‌و کارکنان خود عرضه نمودند .این‌گروه عبارت از صنایعی بودند که قبلا در بورس پذیرفته شده بودندلیکن عرضه سهام آنهادربورس نسبت به‌کل سرمایه‌شان‌قبل ازاجرای این برنامه ، فوق‌العاده ناچیز بوده‌است.

طبق برنامه‌ای که قبلا برای اطلاع عموم‌اعلام شده بود تعداد شش شرکت از گروه دوم‌واحد های بزرگ‌تولیدی مملکت امروز از طریق آگهی‌درجرائدپایتخت جزئیات مرحله اول عرضه‌سهام خود را منتشرکردندو دست‌به کارفروش سهام به کارگران‌و کارمندان خودشدند .این واحد هاپایه شرکت سهامی عام داشته‌اند و بنابراین انجام تشریفات پذیرش آنهادربورس ظرف‌مدت نسبتا کوتاهی امکان پذیربود .این‌واحد ها که‌اکنون تقاضای پذیرش دربورس‌تهران را کرده‌اند عبارتند از : شرکت‌سهامی صنعتی سیمان صوفیان آذربایجان ـ شرکت سهامی‌سیمان کرمان ـشرکت سهامی عام ریسندگی وبافندگی کاشان ـ شرکت‌سهامی شهد ـ شرکت‌سهامی کاغذ پارس و شرکت‌سهامی‌نورد ولوله اهواز که‌تعداد کارگران‌و کارکنان آنها ۵۲۲۵نفرمی‌باشد .شرکت سهامی عام ذوب شهریار که جزءاین‌گروه منظورشده بود بعلت اینکه‌بیش از چند ماه‌از بهره‌برداری آن نگذشته و سوددهی نداشته است برنامه خودراسال آینده اعلام و به تصویب کمیسیون‌خواهدرسانید.

مشخصات

وزیراقتصاد سپس توضیح داد که کل‌سرمایه‌شش واحدتولیدی فوق ٤٠٧٥ میلیون ریال است وارزش‌دارائی ثابت آنها به ۵۵۰۰ میلیون ریال بالغ می گردد . تعداد سهامداران‌فعلی این‌واحد ها رویهمرفته دوهزار نفر می‌باشد .این شرکت ها که به‌تدریج لااقل ۳۳ در صد سهام خودرابرای فروش به کارگران‌و کارمندان و سایر مردم عرضه‌خواهند کرددرمرحله اول که‌ازامروز آغاز می گردد‌تعداد۲۲هزار سهم بارزش اسمی هر سهم ده هزارریال، ۱۲۸۰۰ سهم بارزش اسمی هر سهم پنجهزار ریالو ۲۰ هزار سهم بارزش اسمی هر سهم‌یك هزار ریال برای خرید دراختیار کارکنان خود می گذارند .
بمنظور ایجاد تسهیلات بیشتری در خرید از طرف کارگران‌و کارمندان شرکت ها قراراست سهام مذکور به ۲۸۸هزارسهم یکهزار ریالی تبدیل گردد.

آقای‌انصاری اضافه کردنکته حائز اهمیت در مورداین‌گروه از صنایع کشوراینست که‌کلیه آنها بدون‌استثناء سهام‌خود را به‌قیمت‌اسمی برای‌فروش به کارگران‌و کارمندان‌خود عرضه کرده‌اند.

حتی‌درمورد‌موسسه‌ای‌مانندشرکت سهامی ریسندگی‌وبافندگی کاشان که چهل سال ازتاسیس آن می گذردوسود دهی‌قابل توجهی دارد عینا بهمین نحو رفتار شده‌است . البته‌پس از پایان مدتی که در آگهی هر یك از شرکت ها برای حق‌تقدم کارگران‌و کارکنان آنها در خریدسهام تعیین شده‌است سهامی که باقی میماند به قیمت هائی که با تصویب کمیسیون نظارت بر گسترش مالکیت واحد های صنعتی‌تعیین و در آگهی ها ذکرشده‌است برای‌فروش بمردم عرضه خواهد شد.

حسابرسی

بایداضافه شود که کلیه شرکت های مذکور برای‌تنظیم دفاترو حسابهای خوداز‌موسسات حسابرسی موردقبول‌بورس‌اوراق بهادار تهران استفاده‌کرده‌اند وارزیابی این شرکت ها نیز براساس گزارش حسابرسها و باتوجه بوضع دارائی های‌ثابت وجاری شرکت هاوکلیه‌بدهی های آنهااعم از کوتاه‌مدت و دراز مدت وسایرضوابطی که قبلادر موردگروه اول صنایع اعلام شده‌و همچنین‌با درنظر گرفتن وضع سوددهی شرکت هاصورت‌گرفته‌است .

در موردشرکت سهامی کاغذ پارس‌وشرکت سهامی‌نوردولوله اهواز که هنوز بسود دهی نرسیده‌اندولی‌باعلاقه‌واعتقادباین برنامه‌مهم مملکتی و اطمینان از سوددهی درآینده نزدیك ، آمادگی خود را اعلام‌داشته‌اند که‌از هم‌اکنون موجبات‌تشویق کارکنان خودرا به خریدسهام ومشارکت در مالکیت‌این واحد هافراهم سازند ترتیبی داده‌شده است که کارگران‌و کارمندان‌آن هادرظرف مدت‌معینی حتی خرید سهام‌این کارخانجات راباستفاده ازتسهیلات اعتباری خاص داشته باشند . این‌مدت از طرف کارخانه کاغذ پارس چهارسال واز طرف کارخانه نوردو لوله اهواز دوسال تعیین شده‌است.

یکماه حقوق

وزیر اقتصادسپس گفت :در مورد این‌گروه از صنایع نیز شرکت ها معادل یکماه حقوق ثابت کارگرویا کارمند خود را که مایل به خریدسهام باشند بطور علی‌الحساب از محل‌سهم آنها در منافع کارخانه که‌طبق قانون سهیم‌شدن به‌آنهاتعلق می گیرد بحساب وی منظور خواهند نمود . علاوه براین معادل یکماه حقوق ثابت‌هر یك از کارگران‌و کار کنان به صورت‌وام بدون بهره پنجساله دراختیار آنها گذاشته خواهد شد تا بمصرف خرید سهام برسانند.

آقای‌انصاری وزیراقتصاد در پایان اضافه کرد طبق‌برنامه‌ای که قبلا اعلام شده‌است سهام گروه‌اول واحد های صنعتی کشورکه روز ۱۵ شهریوربرای فروش به‌کارگران‌و کارمندان آن‌واحد ها عرضه گردید از روز ۱۵آذرماه‌سال جاری طبق ضوابطی که‌در موقع خوداعلام خواهدشدبرای فروش بمردم عرضه می گردد.

آگهی عرضه سهام
شرکت سهامی کاغذ پارس

تاریس تاسیس	۱۳٤٦
سرمایه شرکت	۱ر۸۱۲ر٤٤٠ر۰۰۰ ریال
تعداد سهامداران	٦۸٤ نفر
ارزش دارائی‌های ثابت درپایان سال ۱۳۵۰	۱ر۵۵٤ر۱۲٦ر۳۰٦ ریال
ارزش دارائی های ثابت پس‌از توسعه	۵ر۲۲۳ر۷۵۵ر۰۰۰ ریال
میزان فروش محصولات شرکت درسال ۱۳۵۰	۷۱٤ر۰۱۷ر۱۲۵ ریال
ظرفیت تولید فعلی	۳۰ر۰۰۰ تن‌درسال
ظرفیت تولید پس‌از توسعه	۱۰۵ر۰۰۰ تن‌درسال

دراجرای‌نیات‌خیرخواهانه شاهنشاه‌آریامهر مبنی برمشارکت کارگران و کارمندان و عموم مردم‌ایران درمالکیت واحد های صنعتی کشور هیئت مدیره شرکت سهامی کاغذ پارس اعلام میدارد .

باآنکه واحد نوبنیان تولیدی کاغذ پارس هنوز بظرفیت کامل خود و مرحله سوددهی نرسیده‌معهذا بااعتقاد راسخی‌که موسسین این شرکت به گسترش مالکیت صنعتی دارند و با آمادگی کامل برای اجرای این برنامه مترقی درصف‌مقدم‌صنایع کشور باتوجه‌به‌برنامه توسعه ظرفیت کارخانه تایکصد هزار تن کاغذ درسال که‌هم‌اکنون دردست‌اجراست‌واطمینان سوددهی این واحد بزرگ صنعتی درآینده نزدیک با خوشوقتی باطلاع عموم میرسانند که :

۱ـ درمرحله اول معادل ٤۰ میلیون ریال از سهام شرکت را دراختیار کارگران و کارکنان خود میگذارند که از این تاریخ تا چهار سال هروقت که مایل باشند بااستفاده از تسهیلات و رعایت ضوابط زیر بقیمت اسمی از قرار هرسهم ده هزار ریال خریداری کنند . بمنظور کمک باتخاذ تصمیم درخرید این سهام از طرف کارگران و کارکنان و اطلاع از میزان سوددهی‌ووضع مالی شرکت ترازنامه وحساب سودوزیان شرکت درهرسال برای اطلاع عموم درجرائد منتشرونسخ آن نیز مستقیما دراختیارکارگران و کارکنان شرکت گذاشته خواهدشد.

۲ـ بمنظور تشویق بیشتر کارگران و کارمندان‌باستفاده‌ازمزایای فوق‌شرکت‌درهرسال معادل‌یکماه‌محقوق‌را علی‌الحساب‌ازمحل‌سهم‌سود کارگر برای پرداخت ارزش سهام خریداری شده دراختیار آنان خواهد گذاشت .

۳ـهمزمان باخرید فوق معادل یکماه حقوق ثابت هریک از کارکنان شرکت نیز بصورت‌وام بدون بهره بابازپرداخت درسررسید پنجساله منحصرا برای خرید سهام مذکور به آنان‌داده خواهد شد .

سهامی که بااستفاده‌از این وام خریداری میشودتامدت پنجسال‌نزد شرکت بودیعه‌گذاشته خواهد شد .

٤ـ حق‌استفاده از وام بدون بهره مربوط بهرسال تایکسال بعداز آن قابل تمدید خواهد بود .

۵ـ درصورتی که کارگر ویاکارمندی قبل از انقضاء مدت بازپرداخت‌وام مذکور درقسمت (۳)این اطلاعیه‌بعللی خدمت شرکت‌راترک نماید شرکت براساس آئین‌نامه‌ای‌که‌بدین منظورتنظیم وبتصویب وزارتین‌اقتصاد و کار وامورآجتماعی خواهد رساند عمل خواهد نمود .

٦ـ علاوه برترتیب استثنائی فوق که بمنظور تسریع درامرسهیم کردن‌کارکنان‌شرکت داده شده برنامه فروش سهام بیشتری ازطرف شرکت به‌کارگران‌و کارمندان وعموم مردم‌و شرائط‌آن‌باآغاز سوددهی شرکت پس‌از تصویب کمیسیون نظارت برگسترش مالکیت واحد های صنعتی برای اطلاع عام اعلام خواهد شد.

شرکت سهامی کاغذ پارس

آگهی عرضه سهام
شرکت سهامی نورد ولوله‌اهواز
به‌کارگران‌و کارمندان‌وعموم‌مردم

تاریخ تاسیس شرکت	آذرماه ۱۳٤٦
سرمایه تمام پرداخت شده	۵٦۰ میلیون ریال
تعداد سهامداران	۱٤٦ نفر
تاریخ شروع بهره‌برداری	مهرماه ۱۳۵۰
ارزش دارائی های ثابت در پایان سال ۱۳۵۰	۱ر٦۱٤ میلیون ریال
ارزش اسمی هرسهم	۱۰ر۰۰۰ ریال
نوع محصول	کلاف ورق فولادی ، لوله سیاه و لوله‌گالوانیزه
میزان فروش شرکت در سال ۱۳۵۰	۳۱۰ میلیون ریال
پیش‌بینی میزان فروش شرکت در سال ۱۳۵۱	۱ر۳۲۸ میلیون ریال
پیش‌بینی سود قابل تقسیم نسبت به سرمایه طی پنجسال آینده	
بطور متوسط	۱۲ درصد در سال
هزینه برنامه توسعه کارخانجات ظرف پنج‌سال آینده	۲ر۳۰۰ میلیون ریال

★ـ در اجرای این برنامه سهام فعلی شرکت به سهام یکهزار ریالی‌با نام و تمام پرداخت شده تبدیل میگردد .

در اجرای منویات مبارک شاهنشاه‌آریامهر مبنی بر تحکیم وتقویت پایه های صنعتی کشور از طریق مشارکت روزافزون مردم در مالکیت واحد های صنعتی و پیرو تصمیم‌مجمع عمومی فوق‌العاده شرکت بافزایش تدریجی سرمایه شرکت تا میزان ۳۰۰ میلیون ریال هیئت‌مدیره ضمن تقاضای‌پذیرش سهام‌شرکت در بورس اوراق بهادار تهران به اطلاع میرساند :

۱ـ با اینکه بیش ازیکسال از بهره‌برداری شرکت نگذشته و هنوز به ظرفیت تولیدی کامل خود و مرحله سوددهی نرسیده است معهذا با اعتقاد راسخی که موسسین این شرکت بگسترش مالکیت واحد های صنعتی کشور دارند در سال های ۱۳۵۲ و ۱۳۵۳ سهام شرکت را به قیمت اسمی هر سهم یک هزار ریال تا معادل چهار ماه حقوق ثابت کارگران و کارمندان شرکت دراختیار آنان می‌گذارد تا در هر موقع که مقتضی بدانند نسبت به خرید سهام مذکور اقدام نمایند .

۲ـ ترازنامه و حساب سود و زیان شرکت طبق روش گذشته در هر سال برای اطلاع عموم در جراید منتشر و نسخ آن نیز مستقیما دراختیار کارگران و کارکنان شرکت گذاشته خواهد شد.

۳ـ بمنظور تشویق‌کارگران‌و کارمندان‌شرکت به مشارکت در اجرای این برنامه‌مترقی از طرف شرکت تسهیلات زیر برای آنان در نظر گرفته‌شده است :

الف ـ در سال های ۱۳۵۲و ۱۳۵۳ در هر سال شرکت معادل یک ماه حقوق ثابت هر کارگر و کارمند راکه‌مایل بخرید سهام باشدعلی‌الحساب از محل سهم‌سودکارگر در همانسال برای‌پرداخت ارزش سهام خریداری شده به حسابوی منظور خواهد نمود .

ب ـ همزمان با خرید فوق معادل یک ماه حقوق ثابت هر یک از کارکنان شرکت نیزبصورت وام بدون بهره با بازپرداخت در سررسید پنج ساله منحصرا برای خرید سهام جدید شرکت در اختیار آنان گذارده خواهد شد .

پ ـ سهام فوق در مدتی که وام مذکور دربند (ب) این اطلاعیه بازپرداخت‌نگردیده است بودیعه نزد شرکت باقی خواهد ماند .

ت ـ در صورتیکه کارگر و یا کارمندی قبل از انقضای مدت بازپرداخت وام مذکور در قسمت (ب) این اطلاعیه به عللی خدمت شرکت را ترک نماید شرکت براساس آئین‌نامه‌ای که بدین منظور تنظیم و به تصویب وزارتین کار و امور اجتماعی و اقتصاد خواهد رساند عمل خواهد نمود .

شرکت سهامی نوردو لوله‌اهواز

آگهی عرضه سهام
شرکت سهامی صنعتی سیمان
صوفیان آذربایجان
به‌کارگران‌و کارمندان‌وعموم‌مردم

تاریخ تاسیس	۱۳٤۵
سرمایه تمام پرداخت شده	۳۵۰ر۰۰۰ر۰۰۰ ریال
تعدادسهامداران	۲۲۰ نفر
ارزش دارائی های ثابت در دیماه ۱۳۵۰	۵۸٦ر۵۵۳ر۷۲۹ ریال
ارزش اسمی هر سهم	۱۰ر۰۰۰ ریال
میزان تولید شرکت در سال مالی۱۳۵۰ ـ ۱۳٤۹	۲۰٦ر۰۰۰ تن
میزان فروش شرکت در سال مالی ۱۳۵۰ ـ ۱۳٤۹	۲۸۱ر٦۵۸ر٦۰۵ ریال
سود سال مالی ۱۳۵۰ ـ ۱۳٤۹	٤۸ر۵۷٦ر۳۹۷ ریال
نسبت سود سال مالی ۱۳۵۰ ـ ۱۳٤۹ بسرمایه	۱۳ر۷٪
پیش‌بینی متوسط سود سالیانه در پنجساله آینده	٦٦ر۰۰۰ر۰۰۰ ریال

دراجرای نصایح خیرخواهانه شاهنشاه آریامهر مبنی بر تقویت بنیان صنعتی کشور ازطریق گسترش مالکیت در واحد های تولیدی و براساس مصوبات مجمع عمومی فوق‌العاده شرکت مبنی بر اجازه افزایش سرمایه و توسعه کارخانه سیمان صوفیان هیئت مدیره شرکت ضمن تقاضای پذیرش دربورس اوراق بهادار تهران مراتب زیر را باطلاع کارگران و کارمندان شرکت و عموم مردم میرساند.

۱ـ برنامه کلی فروش سهام شرکت به کارکران و کارمندان و عموم مردم از تاریخ ۱ر۸ر۵۱ به مدت ۵ سال تنظیم شده است . شرائط عرضه سهام در هر مورد توسط شرکت پیشنهاد و پس از تصویب کمیسیون نظارت بر گسترش مالکیت واحد های صنعتی برای اطلاع عموم اعلام خواهد شد.

۲ـ نظربانیکه مجمع عمومی فوق‌العاده‌شرکت افزایش سرمایه شرکت را به میزان ۲۰۰ میلیون ریال تصویب کرده و به هیئت مدیره اختیار داده است که این افزایش را به تدریج و یا یکجا انجام دهد اینک درمرحله اول بنابر تصمیم هیئت مدیره سرمایه شرکت به میزان چهل میلیون ریال منقسم به چهار هزار سهم عادی ده هزار ریالی با نام افزایش داده خواهد شد .

۳ـ در اجرای این برنامه مجمع عمومی فوق‌العاده صاحبان سهام شرکت‌حق تقدم‌سهامداران فعلی را نسبت به خرید سهام مذکور بکارگران و کارمندان و عموم مردم واگذار کرده است .

٤ـ ارزش سهام باتوجه به میزان سودشرکت درگذشته و سوددهی آن در آینده و بر اساس ضوابط تعیین شده از طرف کمیسیون نظارت در قرار هر سهم ۱۱ر۵۰۰ ریال برای فروش به‌عموم مردم تعیین شده است . ازاین مبلغ معادل ده هزار ریال به حساب سرمایه و ۱ر۵۰۰ ریال به حساب اندوخته شرکت منظور خواهد شد .

۵ـ بمنظور تشویق کارگران‌و کارمندان‌شرکت به‌مشارکت دراجرای این برنامه مترقی از طرف شرکت تسهیلات زیر برای آنان در نظر گرفته شده است :

الف ـ شرکت معادل یکماه حقوق هر یک از کارگران و کارمندان خود را که مایل به خرید سهام باشند علی‌الحساب از محل سهم سود کارگر در سال جاری برای پرداخت ارزش سهام‌خریداری شده بحساب وی منظور خواهد نمود .

ب ـ همزمان باخرید فوق معادل یکماه حقوق ثابت هر یک از کارگران و کارمندان شرکت نیز بصورت وام بدون بهره بابازپرداخت درسررسید پنجساله منحصرا برای خرید سهام مذکور در اختیار آنان گذارده خواهد شد .

پ ـ قیمت فروش سهام کارگران و کارمندان شرکت که تادوماه حقوق خودرا با استفاده از تسهیلات مذکور در قسمت (الف)و(ب) این‌اطلاغیه صرف‌خریدسهام شرکت‌مینمایندباتخفیف مخصوصی ازقرارهر سهم ۱ر۵۰۰ ریال روی بهای تعیین‌شده در قسمت (٤) اطلاعیه خواهد بود . سهامی‌که با استفاده از این تخفیف خریداری میشود تامدت پنجسال در شرکت بودیعه گذاشته خواهد شد .

ت ـ در صورتیکه کارگر یا کارمندی قبل از انقضای مدت باپرداخت وام مذکور در قسمت(ب) این اطلاعیه بعللی خدمت شرکت را ترک نماید شرکت براساس آئین‌نامه‌ای که بدین منظور تنظیم و به تصویب وزارتین کار و امور اجتماعی و اقتصاد خواهد رساند عملی خواهد نمود .

ث ـ کارگران و کارمندان شرکت که مایل به خرید تعداد بیشتری از سهام عرضه شده باشند میتوانند معادل یکماه حقوق ثابت خود را بقیمت ۱۱ر۵۰۰ ریال که برای فروش بعموم تعیین شده است خریداری نمایند . بدیهی است سود ویژه سال ۱۳۵۱ شرکت به نسبت سهامی که‌خریداری خواهند کرد به‌آنان تعلق خواهد گرفت و قبلاز آن نیز سهمی را که از منافع شرکت طبق قانون سهیم کردن‌باید به‌آنان پرداخت شود کماکان‌دریافت خواهند نمود .

ج ـ مدت استفاده از حق تقدم کارگران و کارمندان شرکت‌درخرید سهام بترتیب فوق سه ماه از تاریخ این اطلاعیه خواهد بود. کارگران و کارمندان شرکت که مایل به استفاده از این حق تقدم باشند میتوانند ظرف مدت مذکور به دفتر کارخانه یا شرکت مراجعه وورقه تعهد خرید سهام را امضاء و رسید دریافت دارند.

٦ـ بقیه سهام مذکور در قسمت (۲) این اطلاعیه نیز همزمان با اجرای برنامه فروش به کارگران و کارکنان شرکت بمدت ٤ ماه از این تاریخ برای فروش بعموم مردم عرضه خواهد شد.

۷ـ برنامه فروش سهام شرکت به کارگران و کارمندان شرکت و عموم مردم و شرائط آن در سالهای ۱۳۵۲ تا ۱۳۵۵ نیز عینا بقرار بالا اجرا میشود. قیمت فروش سهام‌ومیزان تخفیف کارگران وکارمندان شرکت در مراحل بعدی نیز با تصویب کمیسیون‌نظارت برگسترش مالکیت واحد های‌صنعتی تعیین و اعلام خواهد شد.

شرکت‌سهامی سیمان کرمان

آگهی عرضه سهام
شرکت سهامی کرمان
به‌کارگران‌ـ کارمندان‌وعموم‌مردم

تاریخ تاسیس	۱۳٤٦
اولین سال بهره‌برداری	۱۳۵۰
سرمایه تمام پرداخت شده	٤۰۰ر۰۰۰ر۰۰۰ ریال
ظرفیت‌فعلی	۳۰۰ تن سیمان در روز
ظرفیت پس‌از انجام برنامه توسعه (۱۳۵۳)	۱ر۳۰۰ تن در روز
تعداد سهامداران	۲۳٦ نفر
ارزش دارائی های ثابت در پایان سال۱۳۵۰	۸۲۷ر۰۰۰ر۰۰۰ ریال
ارزش اسمی هرسهم	۱۰ر۰۰۰ ریال
میزان تولید درسال ۱۳۵۰	۱۰۵ر۰۰۰ تن
میزان فروش درسال ۱۳۵۰	۱۷۸ر۰۰۰ر۰۰۰ ریال
نسبت سود ویژه به سرمایه پرداخت شده در سال ۱۳۵۰ـ۱۶ر۵٪	

بااالهام از نیات مقدس شاهنشاه آریامهر در زمینه گسترش مالکیت واحدهای صنعتی ومشارکت هرچه بیشتر کارگران و کارمندان و مردم درنهضت صنعتی شدن کشور و پیرو تصمیم مجمع عمومی فوق‌العاده شرکت مبنی براجازه افزایش سرمایه شرکت به میزان ۵۰ درصد سرمایه فعلی هیئت مدیره ضمن تقاضای پذیرش سهام شرکت در بورس اوراق بهاء دار تهران مراتب زیر را به استحضار کارگران‌وکارمندان شرکت و عموم مردم می رساند:

۱ـ برنامه کلی فروش سهام شرکت به کارگران و کارمندان شرکت و عموم مردم ازتاریخ ۱ر۸ر۵۱ به مدت ۵ سال تنظیم شده است.

شرایط عرضه سهام در هر مورد توسط شرکت پیشنهاد و پس از تصویب کمیسیون‌نظارت برگسترش مالکیت واحدهای صنعتی برای اطلاع عموم اعلام خواهد شد.

۲ـ در مرحله اول بنا به تصمیم هیئت‌مدیره شرکت و تصویب کمیسیون فوق‌الذکر سرمایه شرکت از تاریخ این آگهی به میزان یکصدمیلیون ریال منقسم به ده هزار سهم طبقه (ب) ده هزار ریالی بانام افزایش داده میشود.

۳ـ در اجرای این‌برنامه مجمع عمومی فوق‌العاده صاحبان سهام‌شرکت حق تقدم‌سهامداران فعلی را نسبت به خرید سهام مذکور به کارگران وکارمندان و عموم مردم واگذار کرده است.

٤ـ ارزش سهام باتوجه به میزان سودشرکت درگذشته و سود دهی آن در آینده و بر اساس ضوابط تعیین‌شده‌ازطرف کمیسیون نظارت از قرار هرسهم ۱۲ر۵۰۰ ریال برای فروش بعموم تعیین شده است.ازاین‌مبلغ معادل ۱۰ر۰۰۰ ریال بحساب سرمایه و ۲ر۵۰۰ بحساب اندوخته شرکت منظور خواهد شد.

۵ـ بمنظور تشویق کارگران و کارمندان بمشارکت در اجرای این برنامه مترقی از طرف شرکت تسهیلات زیر برای آنان در نظر گرفته شده است:

الف ـ شرکت معادل یکماه حقوق هرکارگر و کارمند را که مایل بخرید سهام باشد علی‌الحساب از محل سهم سود کارگر در سال جاری برای پرداخت ارزش سهام خریداری شده بحساب وی منظور خواهند نمود.

ب ـ همزمان باخرید فوق معادل یکماه حقوق ثابت هریک از کارگران و کارکنان شرکت نیز بصورت وام بدون بهره باباز پرداخت در سررسید ۵ساله منحصرا برای خرید سهام مذکور دراختیار آنان گذارده خواهد شد.

پ ـ قیمت فروش‌سهام به کارگران و کارمندان شرکت که تادوماه حقوق خودرا با استفاده از تسهیلات مذکور در قسمت (الف) و (ب) این اطلاعیه صرف‌خریدسهام شرکت مینمایند با تخفیف مخصوصی از قرار هرسهم ۲ر۵۰۰ ریال روی بهای تعیین شده در قسمت (٤) اطلاعیه خواهد بود.

سهامی که با استفاده از این تخفیف‌خریداری میشود تامدت ۵ سال بعنوان ودیعه در صندوق شرکت نگاهداری خواهد شد.

ت ـ در صورتیکه کارگر و یا کارمندی قبل‌از انقضاء مدت بازپرداخت وام مذکور در قسمت (ب) این اطلاعیه بعللی خدمت شرکت را ترک نماید شرکت براساس آئین‌نامه‌ایکه بدین منظور تنظیم و بتصویب وزارتین کار وامور اجتماعی و اقتصاد خواهد رساند عمل خواهد نمود.

ث ـ علاوه براستفاده‌ازتسهیلات فوق کارگران وکارمندان شرکت که مایل بخرید تعداد بیشتری‌از سهام عرضه شده باشند میتوانند بمیزان یک ماه حقوق ثابت خودنیز از سهام مذکور بقیمت۱۲ر۵۰۰ ریال که برای فروش به عموم تعیین شده است خریداری نمایند.بدیهی است سودویژه سال ۱۳۵۱ شرکت به نسبت سهامی که خریداری خواهند کرد به‌آنان تعلق خواهد گرفت و قبل از آن نیز سهمی راکه‌ازمنافع شرکت طبق قانون سهیم کردن باید به آنان پرداخت شود کماکان دریافت خواهند نمود.

ج ـ مدت استفاده از حق تقدم کارگران و کارمندان شرکت‌درخرید سهام بترتیب فوق سه ماه از تاریخ این اطلاعیه خواهد بود. کارگران و کارمندان شرکت که مایل به استفاده از این حق تقدم باشند میتوانند ظرف مدت مذکور به دفتر کارخانه یا شرکت مراجعه وورقه تعهد خرید سهام را امضاء و رسید دریافت دارند.

٦ـ بقیه سهام مذکور در قسمت (۲) این اطلاعیه نیز همزمان با اجرای برنامه فروش به کارگران و کارکنان شرکت بمدت ٤ ماه از این تاریخ برای فروش بعموم مردم عرضه خواهد شد.

۷ـ برنامه فروش سهام شرکت به کارگران و کارمندان شرکت و عموم مردم و شرائط آن در سالهای ۱۳۵۲ تا ۱۳۵۵ نیز عینا بقرار بالا اجراء میشود. قیمت فروش سهام‌ومیزان تخفیف کارگران وکارمندان شرکت در مراحل بعدی نیز با تصویب کمیسیون‌نظارت برگسترش مالکیت واحد های‌صنعتی تعیین و اعلام خواهد شد.

شرکت‌سهامی سیمان کرمان

آگهی عرضه سهام
شرکت سهامی عام‌شهد
به‌کارگران‌ـ کارمندان‌ـ وعموم‌مردم

تاریخ تاسیس	۱۳٤۵
سرمایه تمام پرداخت شده	۳۲۵ر۰۰۰ر۰۰۰ ریال
تعداد سهامداران	۲۳٤ نفر
ارزش دارائی های ثابت در پایان خردادماه	٤٦۰ر٦٤۳ر۷۰٦ ریال
ارزش اسمی هر سهم	۱ر۰۰۰ ریال
میزان تولید شکر در سال ۱۳۵۰	۱۲ر۰۷٤ر۱۵۰ کیلو
میزان فروش شرکت در سال ۱۳۵۰	۳۰۰ر۱٦۱ر٤۷۷ ریال
نسبت سود پرداختی در سال ۵۰ به‌سرمایه	۱٦٪

دراجرای نیات خیرخواهانه شاهنشاه آریامهر مبنی بربرخورداری هرچه بیشتر ملت ایران از مزایای نهضت صنعتی شدن کشورو پیرو تصمیم مجمع عمومی فوق‌العاده شرکت مبنی بر اجازه افزایش تدریجی سرمایه شرکت هیئت مدیره ضمن تقاضای پذیرش سهام شرکت در بورس اوراق بهادار تهران مراتب زیر را اعلام میدارد :

۱ـ برنامه کلی فروش سهام شرکت به کارگران‌وکارمندان شرکت و عموم مردم از تاریخ ۱ر۸ر۵۱ به مدت پنجسال تنظیم شده است . شرایط عرضه سهام در هر مورد توسط شرکت پیشنهاد و پس از تصویب کمیسیون نظارت بر گسترش مالکیت واحد های صنعتی برای اطلاع عموم اعلام خواهد شد.

۲ـ درمرحله اول بنابر تصمیم هیئت مدیره شرکت وتصویب کمیسیون فوق‌الذکر سرمایه شرکت از تاریخ این آگهی به میزان بیست میلیون ریال منقسم به بیست هزار سهم یکهزار ریالی با نام افزایش داده میشود .

۳ـ طبق تصمیم مجمع عمومی صاحبان سهام حق تقدم سهامداران فعلی برای خرید سهام‌بالابکارگران و کارمندان و عموم مردم واگذار شده است .

٤ـ ارزش سهام باتوجه به میزان سودشرکت درگذشته و سود دهی آن در آینده و براساس ضوابط تعیین شده از طرف کمیسیون نظارت از قرار هر سهم۱ر۲۵۰ ریال برای فروش به عموم مردم تعیین شده است . ازاین مبلغ معادل یکهزار ریال به‌حساب سرمایه شرکت ودویست و پنجاه ریال به حساب اندوخته منظور خواهد شد .

۵ـ بمنظور تشویق کارگران و کارمندان به مشارکت در اجرای این برنامه مترقی از طرف شرکت تسهیلات زیر در نظر گرفته شده است :

الف ـ شرکت معادل یکماه حقوق ثابت هر کارگرو کارمند که مایل به خرید سهام باشد علی‌الحساب از محل سهم‌سود کارگر در سال‌جاری برای پرداخت ارزش سهام خریداری شده بحساب وی منظور خواهد نمود .

ب ـ همزمان باخرید فوق معادل یکماه حقوق ثابت هر یک از کارگران و کارکنان شرکت نیز بصورت وام بدون بهره بابازپرداخت در سررسید پنجساله منحصرا برای خرید سهام مذکور در اختیار آنان گذارده خواهد شد .

پ ـ قیمت فروش سهام بکارگران و کارمندان شرکت که تادوماه حقوق خود را با استفاده از تسهیلات مذکور در قسمت (الف) و(ب) این اطلاعیه صرف خریدسهام شرکت مینمایدبا تخفیف مخصوص ازقرار هرسهم ۲۵۰ ریال روی بهای تعیین شده در قسمت چهار این آگهی خواهد بود . سهامی که بااستفاده ازاین تخفیف خریداری میشود تامدت پنجسال نزد شرکت بودیعه گذاشته خواهد شد.

ت ـ چنانچه کارمند یا کارگری قبل‌از انقضاء مدت بازپرداخت وام مذکور در قسمت (ب) این اطلاعیه بعللی خدمت شرکت را ترک نماید شرکت براساس آئین نامه‌ای که بدین منظور تنظیم و به تصویب وزارتین اقتصاد و کار و امور اجتماعی خواهد رساند عمل خواهد نمود .

ث ـ علاوه‌براستفاده از تسهیلات فوق‌کارگران وکارکنان شرکت که مایل بخرید تعداد بیشتری‌از سهام عرضه شده باشند میتوانند معادل یکماه حقوق ثابت خود نیز از سهام مذکور بقیمت ۱ر۲۵۰ ریال که برای فروش بعموم تعیین گردیده است‌خریداری نمایند . بدیهی است سود ویژه سال ۱۳۵۱ شرکت به‌نسبت سهامی که خریداری خواهند کرد به‌آنان تعلق خواهد گرفت و قبل از آن نیز سهمی راکه از منابع شرکت طبق قانون سهیم کردن باید به آنان پرداخت شود کماکان دریافت خواهند نمود.

ج ـ مدت استفاده از حق‌تقدم کارگران و کارکنان شرکت که مایل باستناده از این حق‌تقدم باشند میتوانند ظرف مدت مذکور بدفتر کارخانه‌یا شرکت مراجعه وورقه تعهد خرید کارخانه‌یا ورسید دریافت دارند .

٦ـ پس از انقضاء مدت فوق این حق تقدم برای مدت‌دوماه باعموم‌مردم خواهد بود و شرکت در راس مدت مراتب رابرای اطلاع مجدد و استفاده عموم آگهی خواهد نمود.

۷ـبرنامه فروش سهام شرکت بکارگران و کارمندان شرکت و عموم مردم و شرایط آن در سالهای ۱۳۵۲ ـ ۱۳۵۵ نیز عینا بقرار بالا اجراء میشود. قیمت فروش سهام و میزان تخفیف‌کارگران وکارمندان شرکت در مراحل بعدی نیز با تصویب کمیسیون نظارت بر گسترش مالکیت واحد های صنعتی بموقع تعیین و اعلام خواهد شد .

شرکت سهامی عام شهد

آگهی عرضه‌سهام شرکت سهامی عام
ریسندگی‌وبافندگی کاشان را در صفحه ۱٤ مطالعه فرمائید