品名組成	製造元発売元	包装価格	醫効用量
Goldamin **ゴルダミン** チスチンと金の結合體	吉岡研究所(田邊五.)	#1 { 5管 7.00 / 10管 13.00 } #2 { 5管 8.00 / 10管 15.00 } #3 { 5管 11.00 / 10管 20.00 } #4 5管 16.00 { 250錠 / 500錠 }	結核治療劑 #1 乳兒 #2 小兒 #3—#4 成人用1週 2回皮注 内服 1日20錠分3.
Gonacrine **ゴナクリン** 鹽酸ヂアミノメチール，アクリヂン	マルホ	0.5% 5cc. { 5管 0.75 / 50管 6.00 } 10cc. { 5管 1.10 / 50管 8.00 } 2% 5cc. { 5管 1.50 / 50管 12.00 } 末 10瓦 8.00 0.025 { 10錠 0.50 / 100錠 3.00 }	防腐殺菌劑 四千倍の溶液を注入用として千倍液を創傷用として用ふ
Gonadotropin ★ **ゴナドトロピン** 所謂腦下垂體前葉ホルモン (妊娠尿性々器作用ホルモン) 0.001瓲=1R,U.=1ラット單位	武田	200R.U.(溶劑付) { 5管 3.00 / 10管 5.50 } 500R.U.(溶劑付) { 5管 5.75 / 10管 10.50 } 2000R.U. 5管 18.50	生殖腺刺戟ホルモン 毎日 1回 200R.U. 或は 500R.U.溶劑に溶し，皮注又は筋注
Gonapin **ゴナピン** 3.6 ヂアミノ，10メチール アクリヂニウム，クロリツド	橋本(福井七)	5cc. { 50管 1.20 / 10管 5.00 } 10cc. { 10管 1.80 / 50管 7.50 }	治淋劑 1回 5—10cc.靜注(毎日一隔日)
Gono-Erocanon **ゴノブロカノン** 淋菌多價ワクチン	中外新藥	1號 20cc. { 10管 4.00 / 50管 16.00 } 2號 20cc. { 10管 4.50 / 50管 18.00 }	治淋劑 1回20cc.靜注
Gonocaltin ㊞ **ゴノカルチン** 3% クロールカルチウム加淋菌ワクチン	大阪血清	10cc. { 5管 2.50 / 10管 3.70 } 20cc. { 1管 1.20 / 5管 5.00 / 10管 7.50 }	治淋兼診斷劑 1日10—20cc.靜注

品名組成	製造元発売元	包装価格	醫効用量
Gonocrol **ゴノクロール** 檜より得たるセスキテルペンアルコール	中京藥業	原液 { 25瓦 0.70 / 450瓦 9.00 } 0.5 { 30球 0.90 / 100球 2.00 }	治淋劑 1日 2—3 瓦 毎食後分服
Gonocystol **ゴノチストール** サンタロール乳酸エステル及カワカワエキス丸(ケラチン被覆)	第一製藥	0.3 { 36粒 2.00 / 60粒 3.00 / 120粒 5.00 / 500粒 13.00 / 1000粒 21.00 }	治淋劑 1日 3回 2粒宛毎食後
Gonorhol **ゴノロール** 純テルペンアルコール	マルホ	25瓦 0.80	治淋劑 1日 3回 0.3 瓦宛
Gono-Kokutigen ㊞ **淋菌コクチゲン** (コクチゲン參照)	福井七	1cc. 10管 2.00 2cc. 10管 3.50	治淋劑 皮注又は靜注
Gonosalvin **ゴノサルビン** セスキテルペンアルコール	三友製藥(武田)	原液 { 25瓦 0.70 / 250瓦 4.50 / 500瓦 8.50 } 0.3 { 50球 1.20 / 100球 2.00 }	治淋劑 1日 1—4 瓦
Gonosan **ゴノサン** 純サンタール油及カワ樹脂(80:20)	リーデル(鹽野義)	0.3 { 32球 3.80 / 50球 5.30 / 100球 9.00 / 500球 30.00 }	治淋劑 1日 3—5 回 1回 1—2 球
Gonosal **ゴノサール** アルブチン，クロールカルチウム，メチレーン青ウロトロピン	東洋新藥	20cc. { 10管 2.00 / 50管 9.00 }	治淋劑 毎日又は隔日20cc.靜注
Gonosarin **ゴノザリン** ウロトロピン，クロールカルチウム，アルブチン重複鹽	日新醫學	20cc. { 10管 2.00 / 50管 9.00 }	泌尿器殺菌劑 毎日 1回20cc.靜注

品名組成	製造元販賣元	包裝價格	醫効用量
Gonosarin **内服ゴノザリン** メチーレンブラウ，ウロトロピン，グルコン酸カルチウム，バルサム，クベバを含む	日新醫學	0.3 { 50球 1.40 200球 4.50 1000球 17.00	利尿，消炎殺菌治淋劑 1日 6粒 2—3 回分服
Gonosolgin **ゴノゾールギン** チオヒドロガルブロスルフオン酸銀とコロイド銀製劑	植村	液 { 25cc. 1.50 50cc. 4.00 100cc. 5.00	治淋劑 0.5—1 % より始め 2—3—5% 溶液を使用(洗滌)
Gonostagen "Comet" ★ **ゴノスターゲン**「コメット」 淋球菌と化膿菌を抗原とせる製劑	コメット(黒田)	20cc. { 5管 2.50 10管 4.80 50管 18.50	治淋劑 1回20cc.靜注
Gono-Yatoren ㊞ **ゴノヤトレン** ヤトレン加淋菌ワクチン	バイエル(武田)	2.5cc. 6管 6.05 25cc. 6.75	治淋劑 1回 2.5 cc.靜注
Graverin **グラベリン** 米胚芽ヴイタミンB製劑	フタバ(林)	液 { 100瓦 0.65 500瓦 1.90	脚氣治療劑 1日10—15瓦
Goto's pure Pepsin **後藤純ペプシン** 消化酵素	後藤風雲堂	25瓦 1.80 500瓦 32.00	蛋白消化劑 1回 0.1—0.3 瓦
Granugenol **グラヌゲノール** 鑛物性油劑	クノール(三共)	50瓦 2.10 200瓦 6.75	創傷肉芽促進劑 創傷間隙充塡
Gravitol ★ **グラヴイトール** 麥角代用劑 メトオキシアリールフエノールのヂエチール アミノエチールエステル	バイエル	1cc. { 3管 1.08 10管 2.88 (0.025) 20錠 2.09	子宮止血劑 1cc.皮注又は筋注 1日 3 4 錠

品名組成	製造元販賣元	包裝價格	醫効用量
Green-Fesol ★ **グリーン，フエゾール** 綠色コロイド鐵ゾル	石本活生化學研究所	0.5瓦 6個 0.20 1.0瓦 10個 0.45 2.0瓦 5個 0.40	補血强壯劑 1回 0.25—1.0 冷水に和して
Grelan ㊞ **グレラン** ヂエチルバルビツール酸とヂメチールアミノアンチピリンの化合體 賣藥—1回 0.3(1日2回迄) **ブロムグレラン** B 之部參照 **サルソグレラン** S 之部參照	柳澤藥品(武田)	2cc. { 6管 1.30 12管 2.50 50管 8.80 末 { 25瓦 2.50 100瓦 9.00 500瓦 34.00 0.3 { 10錠 0.75 20錠 1.35 100錠 3.80	非アルカロイド性鎭痛，鎭靜劑 1日量 0.6—1.2瓦分3 (注) 1回 2cc. 1日數回
Grenol **グレノール** クリサロビンに特殊方法により重曹を和し，刺戟と副作用とを除ける製品	武田	末 5瓦 5瓶 1.10	乾癬頑癬治療劑 水を加へ糊泥狀となし小水泡を發するに至つて塗布す 1日 1回
Guajacol-Blutose **グアヤコールブルトーゼ** (ブルトーゼ參照)	藤澤	250瓦 2.60 500瓦 4.30 5000瓦 41.00	强壯劑 (結核) 1日 3回10—20瓦
Guajacol & Cod liver oil Capsules **グアヤコール肝油球** グアヤコール加肝油	石川製藥	大人用 0.3 { 50球 0.55 100球 1.05 200球 2.00 500球 4.50 小人用 0.15 { 50球 0.50 100球 0.95 500球 4.00	結核治療劑 1日 3回 3—5 球宛
Guajacol Exihos **グアヤコールエキホス** エキホスにグアヤコールを配合す(エキホス參照)	二巴(武田)(鹽野)	膏 { 100瓦 0.70 250瓦 1.40 500瓦 2.50	巴布劑消炎用 一晝夜 1—2 回交換
Guajacol Polytamin **グアヤコールポリタミン** (ポリタミン參照)	武田	液 { 150瓦 1.60 250瓦 2.60 500瓦 4.70	强壯劑 (結核) 1日 3回 5—10瓦宛

品名組成	製造発売元	包装価格	醫効用量
Guajacose **グアヤコーゼ** グアヤコールソマトーゼ	バイエル	液 150瓦 4.35	肺結核治療兼滋養剤 1日 3—4 回約 4瓦宛
Guajacol-Paphos **グアヤコール・パプホス** (パプホスにグアヤコールを配す)	日新醫學	膏 100瓦 0.50 250瓦 1.00 500瓦 1.80 2000瓦 6.00	巴布剤 布に延べて 1日 1—2 回貼付
Guaja-Papp **グアヤパツプ** グアヤコールを添加せるマルイシパツプ	丸石	膏 100瓦 0.70 250瓦 1.35 500瓦 2.35	透達性巴布剤 一晝夜 1—2 回巴布す
Gulzon **グルゾン** 硼酸，食鹽，鹽製，過滿製等の混合劑	マルコ(小島)	(10錠) 10管 2.50 100錠 1.20 300錠 3.00 500錠 4.50 液 100瓦 0.35 500瓦 1.00 マスク 1個 0.30	吸入含嗽剤 毎日 1—2 錠を吸入50cc.として含嗽 100—200cc.として
Gynandol **ギナンドール** 結晶性卵巢濾胞ホルモン $C_{18}H_{22}O_2$の組成を有するオキシケトン型ホルモンの食鹽水溶液 (結晶 1mg=10.000 國際單位)	友田	(1cc.100單位) 1cc. 5管 1.10 30管 5.50 (1cc.500單位) 1cc. 5管 2.70 30管 14.00 (油液) (1cc.10,000單位) 5管 2.90 (1cc.50,000單位) 3管 5 80 (1瓦 1,000單位) 末 25瓦 3.90 100瓦 14.20 (1錠 500單位) 錠 50錠 4.00 200錠 14.50	子宮發育不全 1日 1回 1—2 cc. 皮注 日 3回 2錠宛食前
Gynergen "Sandoz" ㊞ **ギネルゲン「サンド」** 麥角のエルゴタミン酒石酸鹽	シーベルヘグナー(鹽野義)	0.5cc. 6管 2.10 1cc. 6管 2.60 15cc. 1管 3.10 0.001 15錠 2.50 100錠 12.10	止血剤 1回 0.5—1.0皮注又は筋注 1日 2回 1—2 錠

品名組成	製造発売元	包装価格	醫効用量

H

品名組成	製造元販売元	包装価格	薬効用量
Haematopan **ヘマトパン** 牛血ヘモグロビン製剤	ウオルフ社（アサヒ商社）	単味 100瓦 2.50 アルゼン、沃度、グアヤコール、キナ 3.00 （各）100瓦 レバー 5.00 100錠 2.75	補血剤 毎食後 3瓦宛(2—3錠)
Haemisin **ヘミシン** 10%の次硝酸蒼鉛合剤	三共	3cc. 5管 1.20 鼻科用 10管 1.10	毒核，肥厚性鼻炎治療剤 1回 0.3—0.5cc. 局所注射
Haemocalcin **ヘモカルチン** ヌクレイン，燐酸カルシウム鹽	大阪血清	(0.1) 250錠 2.50 末 25瓦 2.50 末 250瓦 17.00 末 500瓦 32.00	特殊結核治療剤 1日 3回 0.5—1.0瓦 (5—10錠)
Haemojinal **ヘモヂナール** トリクロール，アセトアルデヒード誘導體	丸善藥店	1cc. 5管 2.00 1cc. 10管 3.50 1cc. 50管 15.00 軟膏 10瓦 0.60 軟膏 25瓦 1.30 軟膏 50瓦 2.40 軟膏 100瓦 4.20 軟膏 300瓦 11.00 軟膏 500瓦 16.50 坐藥 6個 0.60 坐藥 12個 1.00 坐藥 30個 2.30 坐藥 100個 7.00 坐藥 250個 16 50 坐藥 500個 30.00	毒疾治療劑 1回 0.3—1.0cc. 局所注. 軟膏は患部塗布
Haemorin **ヘモリン** 淡黄色澄明液	中村信治藥局	15cc. 1.80	毒疾治療劑 1日 0.5—1.0cc. 宛毒核中心へ注射
Haemoritin **ヘモリチン**	★ 吉田化學研究所	5管 3.00 10管 5.00	毒疾治療劑 1回 0.25—1.0cc. 局所皮注
Haemorrosal **ヘモロザール** 特殊軟膏	★ 東京新製劑研究所	100瓦 7.00 150瓦 10.00	痔核，脫肛治療劑 局所塗布

品名組成	製造元販売元	包装価格	薬効用量
Haemose-Tablet **ヘモーゼ錠** 鐵蛋白化合體	日進化學（鹽野義）	(0.2) 100錠 0.40	補血剤 1日 3回 4錠宛
Haemosol **ヘモゾール** 電氣コロイド鐵液舍利別	中央化學研究所（明治屋）	350瓦 2.00	補血强壯劑 1日 3回 1食匙
Haemoglobin **ヘモグロビン** 純ヘモグロビン		末 25瓦 0.70 末 500瓦 9.00 0.25 100錠 0.70 0.25 200錠 1.20 0.25 300錠 1.65 液 250瓦 2.30 液 500瓦 3.50	補血剤 1日 2—4 錠
Arsen Haemoglobin **アルゼンヘモグロビン** 毒 砒素ノイロヂン，ヘモグロビン製劑		250瓦 2.50 500瓦 4.00	體質改造劑 1回 8瓦 1日 3回
Calcium Haemoglobin **カルシウムヘモグロビン** グリセロ燐酸カルシウムヨード及ヘモグロビン	大正製藥	100瓦 1.00 250瓦 2.30	小兒造血榮養素 1回 4—6 瓦 1日 3回服用
Quina Haemoglobin **キナヘモグロビン** キニーネ，ノイロヂン，ヘモグロビン		250瓦 2.50 500瓦 4.00	造血强壯劑 1回 8瓦 1日 3回
Guajacol Haemoglobin **グアヤコールヘモグロビン** チオコール，ヘモグロビン		250瓦 2.50 500瓦 4.00	呼吸器病 補血强壯劑 1回 8瓦 1日 3回
Jod Haemoglobin **ヨードヘモグロビン** ヨード，ノイロヂンヘモグロビン		250瓦 2.50 500瓦 4.00	血管硬化及造血强壯劑 同

品名組成	製造元	包裝價格	醫効用量
Haemo-type **ヘモタイプ** 乾燥式ー血型計 (乾燥せる A型 B型の人血清)	三共	3人分 1.80 25人分12.00	血型判定劑 被檢血液 1滴
Hair's Antiastmatic 毒 **ヘーヤ氏喘息錠** ヨードカリウム，ブロームカリウム，ロベリア丁幾，ニトログリセリン	パークデビス(三共)	100錠 2.00	喘息治療劑 1回 1—4 錠
Hakugoko-nanko **白降汞軟膏**（モチダ式） 1—5%白降汞軟膏	中村滝	1% 50瓦 0.95 2% 50瓦 1.00 3% 50瓦 1.05 4% 50瓦 1.10 5% 50瓦 1.15 1% 100瓦 1.80 1% 500瓦 6.50	眼科用皮膚科 耳鼻科用 外用
Hakulan ★ **ハクラン** Protargol. Scopoliaextract. Glucosum. Sal Alminium 製劑	白鶴荘	30錠 1.80	白帶下治療劑 1日 1回 1錠膣挿入
Haliva **ハリバ** 醉 ハリバット魚族の肝臟より採取せる肝油毎粒3600生物 A單位と500生物 D單位を含む	田邊元	糖衣粒 100粒 2.50 500粒 10.50	榮養劑 1日 3—4 粒分服
Halomin **ハロミン** パラトルオールナトリウム，スルフオクロールアミン	第一製藥	末 25瓦 0.85 100瓦 3.00 500瓦 12.00 0.475 15錠 0.30 50錠 0.90	殺菌劑 0.5—1% 水溶液外用
Hamameris Water **ハマメリス，ウオーター** 米局方 (別名ウイッチヘーゼル)	三共	250cc. 1.70 500cc. 3.00	消炎劑 外用塗布

品名組成	製造元	包裝價格	醫効用量
"Hama" Sescol 「ハマ」**セスコール** セスキテルペンアルコール	岩城	液 25瓦 0.65 500瓦 11.00 0.8 5球 1.50 100球 4.00	治淋劑 1回量 0.5—1.0 (2—3球) 1日 3回
"Hama" Sulpho-salicysäure 「ハマ」**スルホサリチル酸**	岩城	25瓦 0.45 500瓦 6.50	檢尿蛋白試藥
Haonin **ハオニン** 麻黄，車前草の抽出物	橋本(福井七)	液 100瓦 1.00 500瓦 4.00 末 100瓦 1.50 500瓦 6.50	鎭咳祛痰劑 1日 3—6cc. (2—3瓦)
Harminol 毒 **ハルミノール** Peganum Harmala より得たるアルカロイド鹽	日新醫學	1.1cc. 10管 2.50	腦疾患，關節炎治療劑 1cc. 皮注
Haribromin ★ **ハリブロミン** グルコン酸カルシウム 8.5%注射液	高田製藥	2cc. 10管 0.75 50管 2.80 5cc. 5管 0.80 10管 1.30 10cc. 5管 1.10 10管 1.80 20cc. 5管 2.00 10管 3.50	カルシウム劑 2—20cc. 皮注 筋注，靜注
Harmin 毒 **ハルミン** 小亞細亞地方に産する植物 Peganum Harmala より抽出せるアルカロイドの鹽酸鹽	メルク(シユミット)	末 1瓦 9.00 5瓦 42.25 0.02 20球 4.45 50球 10.25 1cc. 5管 3.00 2cc. 5管 3.75	流行性腦炎後障碍治療劑 1日 2回 1—2 cc. 皮注 1日 2—3 回 1—2 球宛內服
Harminum-hydro chloricum **塩酸ハルミン** Peganum Harmala より抽出せるアルカロイドの鹽酸鹽 2cc. (0.02g)	武田	1% 2cc. 5管 1.50	流行性腦炎後障碍治療劑 1日 1回 2cc. 皮注
Harnstoff ◈ **尿素** 化學的純品	◈日本新藥	100瓦 0.50 500瓦 1.70	利尿劑 1日15—40瓦

品名	組成	製造元	包装	価格	醫効用量
Harnstoff **尿素**		三共		100瓦 0.85 500瓦 3.30	利尿剤 1日量15—40瓦
Hasethrol **ハセスロール** $C(CHONO_2)_4$ ペンタエリトリツト，テトラニトラート		鹽野義	末	25瓦 1.00 100瓦 3.00 500瓦 12.00	高血壓治療劑 1日 3回 0.1—0.2瓦宛 0.1—0.3 瓦頓用
			0.1錠	50錠 1.20 100錠 2.00 500錠 8.50	
Hashizzen **ハシツエン** ヂアセチール，ビス，オキシフエニールイサチン 資許—醫範圍 1日 0.02		日新商行	0.005錠	12錠 0.18 25錠 0.25 55錠 0.50 115錠 1.00 1000錠	緩下劑 末 1回 0.005,50倍 散 1回 0.25,錠1回 1—3 錠
			末	25瓦 7.00 100瓦 26.00 500瓦 120.00	
			50倍散	500瓦 3.80	
Hatsumon 'Comet" ★ **ハツモン**「コメツト」 酵母菌及 2種の非病原菌のエンチーム製劑		昭和生化學(黑田)	0.5cc.	6管 3.00 12管 5.50 30管 12.00	結核治療劑 1回 1cc.より漸次增量 2cc.に至る，皮注又は筋注
			1cc.	6管 4.00 12管 7.50 30管 16.00	
			2cc.	12管 9.50 30管 20.00	
Hayasol ★ **ハヤゾール** 微アルカリ性硫黄水溶液 (S—1.5%，アルコール 7%)		三共	液	10cc. 0.60 25cc. 1.20 100cc. 3.60	皮膚藥 患部塗布
Hectalin ★ **ヘクタリン** 乳酸エトオキシ，ヂアミノ，アクリヂン		第一製藥		10瓦 5.00 25瓦 11.00 100瓦 35.00	消毒殺菌劑 500—10.000 倍水溶液外用

品名	組成	製造元	包装	価格	醫効用量
Heidesan **ハイデサン** サリチール酸サンタロール，カワカワハルツ丸子		ハイデマン社(田邊五)		42球 2.00	治淋劑 1日 3回 2粒宛
Heilmin **ハイルミン** 哺乳動物の新鮮肺臟有效成分		渡日研究(中村瀧)	末	25瓦 1.50 50瓦 2.80 100瓦 5.25 200瓦 10.00 500瓦 22.00	肺結核治療劑 1日 2回 1回 1瓦(2—3錠) 皮注 1回 1cc.靜注 1回 3cc.
			0.3	50錠 1.20 200錠 4.50	
			1cc.	5管 1.50 10管 2.60 50管 11.00	
			3cc.	5管 2.00 10管 3.50	
Hektorol **ヘクトロール** 禾本科植物サポニンに麻黃エキス配合體 資許—1日 2瓦		ライオン製藥(ライオン藥局)	末	250瓦 500瓦	鎭咳祛痰劑 1日 2—3瓦 (6—9錠)
			(0.32)	500錠	
Helminal **ヘルミナール** 海人草の乾燥エキス		メルク(シユミット)		20錠 2.40	驅蟲劑 1日 3回 2—3 錠
Helmitin **ヘルミチン** 卵黃油製劑		藤澤	軟膏	10瓦 0.50 30瓦 1.00 100瓦 2.70 300瓦 6.00	一般創傷並に痔疾 軟膏—一般創傷塗布 坐藥肛門挿入
			坐藥	6個 0.60 12個 1.00 30個 2.30 100個 6.00	
Helmitol **ヘルミトール** アンヒドロメチーレン枸櫞酸ヘキサメチーレンテトラミン 資許—醫範圍 1日1—2瓦		バイエル	末	25瓦 2.38 250瓦 18.80 1キロ 62.40	尿道防腐殺菌劑 1日 3—4 回 0.5—1.0 瓦宛
			(0.5)	20錠 1.51	

品名組成	製造元	包裝價格	醫効用量
Helnamin **ヘルナミン** 異種蛋白體製劑	宮本醫藥(鹽野義)	3cc. 1管 3.50	刺戟療法劑 1回 3cc.皮注
Helpin 劇 **ヘルピン** 1種のリポイド乳劑（非特異刺戟劑）	グリユーノー(三共)	1.5cc. 10管 7.20	惡性貧血治療劑 大人 1回 1.5 cc. 小人 1回 0.5—1.0 cc.
Helposin 毒 **ヘルポジン** パパヴエリン，ヒドロコタルニン，及び Hyosc nhydrobromid の配伍劑	植村	1cc. 10管 1.60 50管 7.50	鎭痛鎭靜麻醉劑 1回 1cc.皮注，筋注
Hemeralomin ★ **ヘメラロミン** 大鱶の肝油注射劑 ヴイタミン A—600單位 〃 D—1500國際單位	大松合名	乳劑 1號1cc.5管 1.20 2號1cc.5管 1.70 3號2cc.5管 2.50 油劑 1號1cc.6管 1.00 2號1cc.6管 1.30 3號1cc.6管 1.60	强壯變質劑 1回 1—2 cc.皮注
Hemoglobine **ヘモグロビン**［ビラ］ 牡牛血液中のヘモグロビン	ビラ(丸善)	250cc. 4.00	補血强壯劑 1日 3回 1—2 食匙
Hemoglobine **ヘモグロビン** 同上	小島	0.25 100錠 0.85 500錠 3.50 1000錠 6.50 末 25瓦 0.80 500瓦 11.00	補血滋養劑 1日 3回 末 1回 1.0—1.5(4—6錠)
Hemostill **ヘモスチル** 特殊の動物性分泌物 (Nidus. vespae. sp) の有效成分	帝國製藥	末 25瓦 1.80 100瓦 6.50 0.2 50錠 1.20 100錠 2.00 (品切)	止血內服劑 1日 3回 0.5 瓦宛 (2—3錠)
Hemypnon "Ciba" **ヘミプノーン**［チバ］ 毒 ヂアリール，バルビツール酸，ヘロイン，アネゾール	バーゼル(チバ)	6錠 品切	無痛分娩劑(鎭痛牛眠劑) 1回出產に 2—5 錠

品名組成	製造元	包裝價格	醫効用量
Hepagen ★ **ヘパゲン** 牛の肝臟有效成分に膵臟エンチームを添加せる製劑	昭和製藥	末 100瓦 5.00 250瓦 11.50 500瓦 22.00 0.25 100錠 1.70 300錠 4.50	補血强壯劑 1日 3瓦 (12錠) 分3
Hepamin **ヘパミン** 牛の肝臟，脾臟，膽汁に Vitamin A,B 造血ホルモンを配す	日新醫學	末 100瓦 3.00 200瓦 5.50 500瓦 12.50 0.25 80錠 1.00 300錠 3.00 500錠 4.50	造血榮養劑 1回 0.7—1.5 瓦 毎食後服用
Hepan **ヘパン** 牛肝臟有效成分(末3瓦は生肝100瓦に對應)	大日本製藥	末 25瓦 3.50 50瓦 6.50 100瓦 12.00 0.25 20錠 1.00 50錠 2.00 100錠 3.60 鐵ヘパン 0.25 50錠 1.20 100錠 2.20 500錠 9.00	榮養劑 末 1日 1—3 瓦 錠 1日 4—12個
Hepatine **ヘパチン** 豚の肝臟實質 (末 1瓦は生肝 4瓦に對應)	ビラ(丸善)	2cc. 6管 5.00 12管 8.00 末 25瓦 5.00 (0.1) 60錠 3.50	肝臟疾患强壯劑 注 2日毎に 2cc.皮下，末1日 0.5—1.0 瓦 (4—8錠)
Hepatose **ヘパトーゼ** 生肝臟の有效成分と各種ヴイタミン配合體	田邊元	(1.0) 30錠 2.60 0.25 120錠 2.60 500錠 9.50 末 25瓦 2.00 100瓦 7.00 450瓦 28.00	榮養增血劑 1日 3回毎食後 1瓦(4錠) カプセットは 1個
Hepatoxin 毒 **ヘパトキシン** 河豚の肝臟毒素液(陸軍局方)	田邊五	1cc. 10管 2.50 50管 10.00	鎭痙鎭痛劑 1回 0.7—2 cc.
Hepracton ★ **ヘプラクトン** 肝臟製劑	メルク(シユミット)	末 50瓦 13.40 1cc. 10管 6.35 25管 14.40 100管 50.45 2cc. 5管 5.05 25管 22.20 100管 80.80 錠(1.0) 12入 2管 1組 6.65	肝臟療法劑 末 1日 5瓦，錠1日 3錠，注毎日2cc.筋注

品名	組成	製造元	包装価格	薬効用量
Herurol **ヘルウロール**	サリチール酸カルシウム，カフエイン，テオフイリン鹽	日新醫學	10cc. {1C管 1.80 5C管 8.00	利尿強心劑 1日 1回 1管靜注 小兒筋注
Hesaciramin **ヘサチラミン**	ヘキサメチレンテトラミン（約30%）にマグネシウム複鹽を配伍す	ラヂウム製藥	5cc. {6管 1.50 12管 2.80 6C管 12.00 100管 16.50 10cc. {6管 2.00 60管 14.50	膀胱尿道炎 1回 5—10cc.靜注
Heterogen **ヘテロゲン**	白痢菌製劑(非病原性異菌抗源)	同仁製藥	{1人分 0.50 5人分 2.35 50人分 22.50 250人分 100.00	腸チブス豫防劑 第 1日 1錠，第 2日 2錠，第 3日 2錠
Hexanon **ヘキサノン**	40%ウロトロピン，マグネシウム葡萄糖液	三菱藥品	5cc. {5管 1.50 10管 2.50	尿閉症·尿消毒劑 5—10cc.を毎日一隔日に靜注
Hexsatin "Futaba" **ヘキサチン**「フタバ」	40%ヘキサメチレンテトラミン，マグネシウム鹽	フタバ(林)	5cc. 6管 1.50	尿路消毒劑 同
Hexatropin **ヘキサトロピン**	40%ウロトロピン 0.5%硫酸マグネシア液	日新醫學	5cc. {10管 1.20 50管 5.50	尿器殺菌 1日 1回 5cc.靜注
Hexa-Urtin **ヘキサウルチン**	1錠中 ウワウルチン 0.25 ウロトロピン 0.25	萬有製藥	0.5 {100錠 1.20 500錠 5.50 1000錠 10.00	治淋劑 1日 3回 1回 2—3錠

品名	組成	製造元	包装価格	薬効用量
Hexeton **ヘキセトン**	メチールイソプロピール，チクロヘキセノン(合成カンフル)	パイエル	筋肉用 10% 2.2cc. 5管 (品切) 靜脈用 1% 1.2cc. 5管	強心劑 筋注 1回 1.5—2cc. 靜注 1回 1cc.
Hexophan natrium **ヘキソファンナトリウム**	オキシフエニールヒノリン，ヂカルボン酸ナトリウム		25瓦 (品切)	ロイマチス神經痛治療劑 1日 3回 1瓦宛
Himaol **ヒマオール**	芳香ヒマシ油	三共	30瓦 0.15 500瓦 1.30	緩下劑 1回20—30瓦
Himasen **ヒマーセン**「コメツト」 毒 局	ネオアルゼノベンゾール	黒田	1—6號 時價	驅黴劑 靜注
Hinterin **ヒンテリン** 劇	腦下垂體後葉ホルモン製劑(0.5%クロレトン含有)	三共	0.5cc. {3管 1.20 10管 3.50 30管 9.00 1cc. {3管 2.10 10管 6.50 30管 18.00	腦下垂體に因する障害治療劑 1回 0.5—1cc 皮下
Hiotinin **ヒオチニン**		三共	甲乙各液10cc.入 1箱 1.50 甲液10cc. 0.80 乙液10cc. 0.80	清酒の火落豫知劑 被檢酒に本劑を加へ白濁の程度により火落の危險を豫知す
Hiposarcine Roy **ヒポサルシン，ロイ**	筋肉プラスマより抽出せる舍利別狀の生肉エキス	小田井商店	試用瓶 1.50 300瓦 4.80 600瓦 7.00	滋養强壯劑 1日 3回 2—6 食匙宛
Hipotobery **ヒポトベリー** 劇	亞硝酸鹽製劑	日新醫學	1.1cc. {10管 2.00 60管 9.00 末 {25瓦 0.70 100瓦 2.00 500瓦 8.50	高血壓治療劑 毎日 1回 1cc.皮注

品名	組成	製造元発売元	包装価格	醫効用量
Hirao-Vitamin-B **平尾ヴイタミンB**(略名ヒラB) ビタミンB		新貴(中央)新薬	1cc. 5管 1.00 30管 5.70 液 100瓦 1.20 450瓦 4.50 50錠 1.25	脚氣治療劑 1日 1回 1cc.皮注 内服1日10cc.(10錠)
Hisagosulin **ヒサゴスリン** セスキテルペンアルコール 賣許—1日 3瓦		マルコ(小島)	液 25瓦 1.00 100瓦 3.50 500瓦 16.00 1キロ 30.00 0.3 20球 1.00 50球 2.00 100球 3.50 500球 17.00 1000球 30.00	治淋劑 1日 3回 1—2瓦 (3—6球) 宛
Hishi-Carbon ◈ **ヒシカーボン** 局 吸着力強き無晶形純炭素末 (尿診斷用)		◈ 日本新藥	100瓦 2.00	内服及尿診斷用 1日 3回 0.5—3.0瓦
Hisorin 毒 局 **ヒソリン** アルゼノベンゾールに同じ		溳速製藥	1號 0.1 0.50 2號 0.2 0.85 3號 0.3 1.20 4號 0.4 1.55 5號 0.5 1.90 6號 0.6 2.25	驅黴劑
Hodin **ホーヂン** 米胚芽を原料とせるヴタミンB		中央製藥(淺川)	1cc. 5管 0.70 10管 1.25 2cc. 5管 1.00 10管 1.80 3cc. 5管 1.45 50管 11.00 5cc. 5管 2.00 10管 3.50 液 100瓦 0.80 500瓦 3.00 末 25瓦 0.60 100瓦 1.80 500瓦 7.00 50錠 0.70 100錠 1.20	脚氣治療劑 注射 1日 1回 1—5cc.皮下内服 1日液 6—12cc.末 2—3瓦錠 6—12錠
Hodojin **ホドヂン** 劇 パラヂクロールベンゾール		保土谷曹達	20錠 0.30 40錠 0.50	衣類防蟲劑 ナフタリンに倣ふ

品名	組成	製造元発売元	包装価格	醫効用量
Hogival **ホギバール** 卵巢及濾胞ホルモン (成熟跳濾胞隨伴實質を保有す) (ME=鼠單位)		マグネホール(ルスタイン)	(25M.E) 1cc. 3管 1.80 (100M.E) 1cc. 3管 4.80 6管 8.80 (12M.E) (0.3) 30錠 2.70 (300M.E) (0.3) 10錠 8.00	女性生殖器障害 1日數回皮注,錠劑 2—4 錠を隔日に併用す
Hoko-Cresol **芳香クレゾール液** クレゾール石鹸液		丸石	100瓦 0.25 500瓦 1.00 1キロ 1.80 5キロ 6.50	消毒劑 100—500倍液外用
Holmin **ホルミン** 精肉有效成分にマグネシウム鹽を配す		後藤風雲堂	末 25瓦 1.00 100瓦 3.80 450瓦 16.00 (0.5) 50錠 1.10	脚氣治療劑 1日 4瓦
Homacoin **ホマコイン** 2パラアニシル,パラフエネチルグアニヂンの鹽酸鹽		櫻木	1瓦 時價	局所麻醉劑
Home-ment **ホームメント** グルコーゼ, サリチール酸エステル等のクリーム劑		マルコ(小島)	5瓦 0.15 10瓦 0.25 25瓦 0.50 50瓦 1.10 250瓦 5.00 500瓦 9.00 3.5瓦入 10個 1.60	皮膚藥 1日數回 0.5—2.0瓦塗擦
Home-Plaster ◈ **ホームプラスター** 家庭用亞鉛華絆創膏 (ヒシイチ絆參照)		日本新藥	10本入 1.20 1罐 0.12	亞鉛華絆創膏 外用
Homoflabin "Banyu" **ホモフラヴイン「萬有」** 3.6ヂアミノ10.アクリヂニウムクロリツドを中性となしたるもの		萬有製藥	末 10瓦 時價 0.5% 10管 1.20 5cc. 50管 5.00 10cc. 10管 1.80 50管 7.00	深達性殺菌消毒藥 外用 0.5%注射 1日 5cc.—10cc.

品名	組成	製造元発賣元	包裝價格	醫効用量
Homozon **ホモゾン** 過酸化マグネシヤ MgO_2 25%—30%の酸素を含有す		友田	末 50瓦 2.25 100瓦 4.00 錠 20錠 1.00	ロイマチス神經痛 1日 2—3 回 1回 1—3 瓦
Hopalet **ホパレツト** 濾膜透析法によるホツプ纈草根有效成分抽出體		チーマ(田邊元)	100瓦 2.40 500個 10.00	鎭靜催眠劑 1回 2—4 錠
Hosal **ホザール** 造鹽素イオンを有せす極少量のナトリウム陰イオンを含有する多アミノ酸カルチウムナトリウム複鹽		バード(ホールスタイン)	15瓦 1.80 60瓦 5.00 250瓦 12.00	非食鹽性食餌療法劑 1日 2—3 瓦 食鹽代用として調味服用せしむ
Humagsolan **フマグソラン** 毛髮蛋白主成分チスチン製劑		フアツチンガー(三共)	180錠 品切	內用毛髮榮養劑 1日 3回 2—3 錠宛
Husgen **フスゲン** Papaveraeae Campanulaceae Malvacaec 植物有效成分		三星(鳥居)	液 250瓦 1.50 500瓦 2.40 1キロ 4.30 末 100瓦 1.70 250瓦 3.40 500瓦 6.20 0.2 30錠 0.30 60錠 0.50 150錠 1.10 600錠 4.00 シロップ 30瓦 0.30 60瓦 0.60 150瓦 1.10	鎭咳劑 液—1日 5—10瓦 末—1日 2—4 瓦 錠—1日10—20錠 舍—1日10—20瓦

品名	組成	製造元発賣元	包裝價格	醫効用量
Hustagin **フスタギン** 車前草有效成分 (非サポニン配糖體)		藤永(三共)	末 25瓦 0.90 100瓦 3.20 500瓦 12.00 1キロ 16.50 5キロ 67.00 液 100cc. 1.60 250cc. 3.50 500cc. 6.00 1000cc. 10.80 (0.25) 100錠 1.00	鎭咳祛痰劑 1日 1.5—3.0 瓦 6—12錠 3—4 cc.
Hustol "Comet" **フストール**「コメツト」 Campanulaceae 及び Gentaceae 植物サポニン製劑 フストール舍利別		コメツト(黑田)	液 100瓦 0.90 250瓦 2.00 500瓦 3.60 舍利別 40瓦 0.60 100瓦 1.20 250瓦 2.50 500瓦 4.50	鎭咳祛痰劑 液 1日 3—5 瓦 末 1日 1—2 瓦 錠 1日 6—9 錠
(Neo-Hustol) **ネオフストール** 沃度加フストール			ネオ 100瓦 1.20 250瓦 2.50 500瓦 4.60	鎭咳祛痰劑 1日 3—5 瓦食間分服
Hustomatin **フストマチン** 特殊リポイドに有機性沃度を配伍したる油狀溶液		日新醫學	1.1cc. 10管 1.50 50管 6.50	百日咳治療劑 毎日又は隔日皮注
Hyakumanbo **萬有防** 子宮保護球子		白井松	1具 1.20	性病豫防挿入
Hydein **ヒデイン** 車前子中のグリコシード(非サポニン性)		ラヂウム製藥	末 25瓦 0.90 100瓦 3.20 450瓦 12.00	鎭咳祛痰劑 1日 1—3 瓦 3回分服
Hydnol **ヒドノール** 大楓子油のヒドノカルプス酸エチールエステルの沃度化合體		大日本製藥	1cc. 6管 6.00 2cc. 6管 11.00 3cc. 6管 15.50 5cc. 5管 20.00	治癩劑 筋注 1日 1cc. より漸次增量

品名組成	製造元 發賣元	包裝價格	醫効用量
Hybratin "Limit" ヒーブラチン「リミット」 ⊕ スルフオサリチル酸水銀製劑	浪速製藥	筋肉用 1cc. 10管 1.50 靜脈用 5cc. 10管 3.80	驅黴劑 筋注 0.2—0.5cc.靜注 2—5 cc.
Hydonocarin ⊖ ヒドノカリン 大楓子油酸のエチールエステル	⊖ 日本新藥	1cc. 6管 2.50 2cc. 6管 4.80 5cc. 3管 5.50 25cc. 1管 8.00 100cc. 瓶入25.00 (0.3) 100球 4.50	治癩劑 注射 1回 1筒筋注 內服 1日 3回 0.3—5.0
Hydonocarpus oil capsules 大風子油球	石川 (丸善)	0.3 { 50球 0.30 100球 0.50 200球 1.00 500球 2.15	治癩劑 1日 3—5 球
Hydralgin ⊕ ヒドラルギン「萬有」 1メチル 2オキシ 4ニトロ 3.5ヂアセトオキシ水銀ベンゾール	萬有製藥	500倍液 50cc. 1.00	尿道消毒劑 1：5000— 1：10000液 尿道注入患部洗滌
Hydrocodeinum Phosphoricum 燐酸ヒドロコデイン ⊕ 麻 ジヒドロコデインの燐酸鹽	三共	1瓦 1.40 5瓦 5.75	鎭咳劑 燐酸コデインの約半量 (1回 0.01—0.03)
Hygiama ヒギアマ 萠芽せる穀物を主とし牛乳を佐とし之にコヽア其他の營養分を加へたるもの	タインハルト (三共)	125瓦 2.85 300瓦 5.40 500瓦 8.00	美味滋養劑 1日 1茶匙乃至 3茶匙
Hygytol ⊕ ヒギトール サリチール酸水銀より誘導したる可溶性チアン複鹽 (1.2%)	ラヂウム製藥	1.1cc. 12管 1.20 (筋肉用) 10cc. 6管 1.50 (靜脈用)	驅黴劑 1筒を隔日注射
Hymesin ヒメジン ネオヒペレメージンと改稱			

DISCREMOL

⊖

筋膜病的分泌抑制劑

チスクレン

平安神宮神苑の枝垂櫻

⊖日本新藥株式會社

注射用サントニン

蛔虫頓挫驅除劑

⊖ サントゾール

NATAGON

紅葉の映ゆる高雄の朱塗橋

喉頭結核吸入劑

ナタゴン

日本新薬株式會社

品名組成	製造元 發賣元	包裝價格	醫効用量
Hynax 部 **ハイツナクス** 特殊芳香油	日本香料 (日本新薬)	400瓦 0.60	防臭劑 撒布
★ **Hypal** **ヒパール** チオノールカルシウムと木炭末の軟膏	大日本製薬	軟膏 25瓦 0.45 100瓦 1.00 500瓦 3.80 1000瓦 6.50	火傷薬 患部貼付
Hypnal 劇 **ヒプナール** フエニールエチールヒダントイン	日本薬品洋行	末 25瓦 3.40 100瓦 12.20 0.1 20錠 0.90 50錠 1.60 100錠 3.00	鎮靜催眠劑 1日 0.3—0.6 瓦分3 頓服 0.1—0.3瓦
Hypoalgin **ヒポアルギン** サリチール酸ストロンチウム	橋本 (福井七)	10cc. 10管 3.00 50管 14.00	ロイマチス神經痛 12回 1クール 1日 1—2 回10—20cc. 靜脈
Hypo-Apo **ヒポアポ** 亞硝基を有するテオブロミンカルチウム **ネオヒポアポ**(注射用)(燐含有)	鳥居	末 劇 25瓦 2.10 100瓦 8.00 500瓦 36.00 錠 普 60錠 1.70 120錠 3.20 600錠 14.00 注 劇 10管 3.40 50管 15.00	動脈硬化治療劑 末 1日 2—3 瓦分3 錠 1日9—12錠分3 注 1日 1cc.靜注又は皮注
Hypocain 劇 局 **ヒポカイン** アミノ安息香酸エチル 賣許—1日 1.0	鹽野義	25瓦 2.00 100瓦 6.50	局所麻醉劑 內用 1回 0.2—0.5 外用 0.3—10%
Hypoform 劇 **ヒポフオルム** メタアミド, パラオキシ, 安息香酸メチールエステル	鹽野義	25瓦 4.80	局所麻醉劑 內服 0.2—0.5 外用10%軟膏

品名組成	製造元販売元	包装価格	薬効用量
Hypohorin **ヒポホリン** 腦下垂體前葉ホルモン	武田	1cc. 5管 2.80 10管 5.30 30管 12.70 末 10瓦 7.00 25瓦 15.60 0.1 50錠 3.90 100錠 7.00 300錠 19.50	發育不全 1日 1回 1—2 cc. 皮注又は筋注 末1日 0.3—0.6 瓦 分3食後
Hyponagin **ヒポナギン** 葡萄糖に數種の鎭吐劑を配す	サンノ藥品	20cc. 5管 2.00	惡阻治療劑 1回20cc.靜注
Hypophysen **ヒポフ井ゼン** 腦下垂體後葉成分	シエーリング(田邊五)	1cc. 3管 2.00 6管 3.50	陣痛催進劑 1回 0.5—1.0 cc. 皮注又は靜注
Hypophyse **ヒポフィーゼ** 羊の腦下垂體前葉ホルモン	ビラ(丸善)	1cc. 6管 4.50 12管 8.00 末 25瓦 9.00 (0.15) 60錠 3.50	發育催進劑 隔日 1筒皮注又筋注末 1日 0.5—1.0 瓦
Hypophysin Stark **ヒポフイジン**〔強〕 羊の腦下垂體後葉ホルモン	バイエル	0.5cc. 3管 2.88 10管 7.90 1cc. 3管 4.45 10管 11.16	陣痛催進劑 筋注又は皮注 0.3—0.5cc.
Hypophysine **ヒポフイジン** 羊の腦下垂體全腺ホルモン	ビラ(丸善)	2cc. 6管 3.80 12管 6.00 末 10瓦 3.85 25瓦 9.00 60錠 3.50	腦下垂體機能不全 隔日 1管筋注(0.5—1.0 瓦內服)
Hypoplasine "gran" **ヒポプラジン**〔グラン〕 新鮮なる筋肉冷壓浸潤液	ビラ(丸善)	250瓦 4.00	補血劑 1日 3回 1食匙
Hypo-Renin **ヒポレニン** 大腦下垂體後葉製劑	田邊元	1cc. 3管 1.50 6管 2.70 0.5cc. 6管 1.80	陣痛催進劑 娩出期 1—2 筒皮注

品名組成	製造元販売元	包装価格	薬効用量
Hypotin **ヒポチン** Rhoedinae 及 Solanaceae 植物アルカロイド	田邊五	1cc. 6管 1.40 12管 2.60 60管 9.60	鎭痛鎭痙劑 1回 1cc.皮注
Hypotonal **ヒポトナール** 琥珀酸エチレンヂアミン	武田	末 25瓦 3.20 100瓦 12.20 (0.2) 50錠 1.80	血壓降下劑 1日 1.5 瓦分3 (2—3 錠宛)
Hypotonin **ヒポトニン錠** $2\ NO_2\ C\ (CONH)_2\ 2\ Na\ C_2\ H_5$ の組成を有する無晶形物質	白井松	末 25瓦 2.80 50瓦 5.30 100瓦 10.00 250瓦 23.50 500瓦 45.00 0.18 60錠 1.65 120錠 3.00 360錠 7.50 600錠 10.50	動脈硬化治療劑 毎食後 2錠宛 0.8—1.0cc.宛毎日皮注
ネオヒポトニン(注射用) 1%水溶液		1.1cc. 10管 3.80 50管 17.50	

品名組成	製造元	包裝價格	藥効用量
Ibrorin **イブロリン** リンゲル液のクロール鹽に代るにブロム鹽を以てせるブロムリンゲル液	鹽野義	300cc. 1.00 品切 500cc. 1.20 品切	鎭靜リンゲル液 リンゲル液に同じ
Ibs 醫 **イブス** カシヤ，オクシデンタリス成分	堂島	30cc. 0.35 50cc. 0.50 225cc 1.50	蟲毒治療劑 敷滴塗布
Ichitalbin **イヒタルビン** イヒチオールと蛋白質との抱合物	クノール（三共）	25瓦 4.05	急(慢)性腸加答兒治療劑 1回 1.0 瓦 1日 3回
Ichitalgol **イヒタルゴール** スルフオイヒチオール酸銀	クノール（三共）	25瓦 3.50 品切	軟性下疳治療劑 外用
Ich-Puph **イヒパフ** イヒチオール含有の巴布劑	田邊元	250瓦 0.90 500瓦 1.50 2000瓦 4.50	消炎巴布劑 リントに展じて患部へ貼付
Ichthylos **イヒチロス** 特殊ハルツのコロイド，酸化亞鉛，ベタナフトール，可溶性カンフル軟膏	日新醫學	軟膏 50瓦 1.30 250瓦 4.20 500瓦 7.50	丹毒治療劑 3—6 時間毎に塗布
Ichthyol-pflaster **イヒチオール絆創膏** 10%イヒチオールを含有す	歌橋製藥	函入 1本 0.95 長0.91m. 打 巾17.5cm. 10.50	疼痛鎭靜劑 同
Icoral ★ **イコラール** m オキシ，N エチル・ヂエチルアミノ，エチルアミノベンツオール及びオキシ，フエニルプロペノールアミンの各鹽酸鹽を4:1 の割合に含有す	バイエル	0.5% 1cc 3管 1.45	循環兼呼吸中樞興奮劑 筋注 1回 1cc. 皮注 1回 1—2 cc.

品名組成	製造元	包裝價格	藥効用量
Ictelmin **イクテルミン** デキストローゼ，沃度カルシウム，ウロトロピン	フタバ（林）	20cc. 5管 2.50	ワキル氏病治療劑 毎日或は隔日20cc. 靜注
Ictemin **イクテミン** 茵蔯蒿の製劑	三共	25瓦 0.85	黃疸治療劑 1日 1.5—2.0 瓦
Icterosan **イクテローザン** ヒノリン誘導體	シエーリング（田邊五）	5cc. 5管 3.50（品切）	膽汁分泌催進劑 1日 1回 5cc. 靜注又は筋注
Idracafin **イドラカフイン** アスピリン 0.5 含有 カフエイン 0.05 含有	リーデル（ホールステイン）	(0.5) 20 錠 0.83	解熱，刺戟鎭痙劑 1日 3回 1—2 錠
Igrosin **イグロシン** 醫★ サリチルアリールアミド醋酸ナトリウムの水銀化合體 10% と 1.3 ヂメチールキサンチンの 3%よりなる	武田	1cc. 10管 2.00 50管 8.50	驅黴利尿劑 2日置きに 0.5—1.0 cc. 筋注又は靜注
Idragin 局 **イドラギン** アスピリンに同じ	リーデル（ホールステイン）	(0.5) 20錠 0.50	解熱劑 1日 3回 1—2 錠
Ikeda-Taurin **池田タウリン** アミノエチールスルフオン酸製劑	日本製藥	5% 1cc. 10管 1.20 5cc. 6管 3.00 30管 12.00 10% 5cc. 6管 6.00 30管 24.00 10cc. 5管 10.00	結核治療劑 1回 1—10cc. 皮注又は靜注

品名組成	製造元 發賣元	包裝價格	醫効用量
Ikutager **イクタゲル** 二酸化珪素 酸化アルミニウム，酸化カルシウム，酸化マグネシウム	東京輕便浣腸製造所	末 500瓦 0.60 1000瓦 1.20 10000瓦 10.00	消炎，鎮痛，消毒劑 軟膏又はパスタとして外用
Iloglandol **イログランドール** インシユリン製劑 1cc.は新10單位	ロシユ（日本ロシユ）	1.1cc. 6管 2.85	糖尿病治療劑 1—6 cc.皮注
I. M. (Ismolisin を見よ) **アイエム**			
Imamicol ● **イマミコール** スルフオサリチール酸汞ナトリウムの10%水溶液	三共	1cc. 15管 1.20 5cc. 3管 1.20 30cc. 1管 1.80	驅黴劑 筋注 0.5—1.0cc.靜注 0.5—5.0cc.
Neo-Imamicol ● **ネオイマミコール** イマミコールのナトリウムをマグネシウムに代ふ	三共	1cc. 15管 1.20	驅黴劑 皮下，筋肉，靜脈へ 1日 1.0cc.
Iminol ● **イミノール** アガリチン，パパベリン，テオフイリン，カフエイン製劑	ボーリンゲル（三共）	0.25 10錠 1.85 100錠 15.00	喘息豫防劑 發作前 1錠內服
Immunisin "Takeda" ★ **インムニジン** ⌊タケダ⌉ 牛黃の有效成分と同一集成を有する物質	武田	末 10瓦 2.00 25瓦 4.50 50瓦 8.00	細菌性腸疾患治療劑 1日量 1.0—1.5分 3
Impotin ● **イムポチン** ヨヒムビン鹽酸鹽 (0.005) を含む	黑田	0.1cc. 1.40 0.1瓦 1.20	陰萎劑 1回 1錠 1日 3回 (0.005)

品名組成	製造元 發賣元	包裝價格	醫効用量
Incisin **インチジン** ●⑤ 螺旋附裝置容器に封入せるクロールエチール	第一製藥	(アンプル入) 50cc. 1.80 100cc. 2.30	局所麻醉劑 局所噴射又は覆面へ點滴
Indigomin AA **インヂゴミン** インヂゴカルミン 0.08 食鹽0.1	フタバ	注 10管 1.60 (0.005) 10錠	腎臟膀胱機能檢査 1管を20cc.の水に溶解して筋注
Indramin **インドラミン** 鹽酸キニーネ尿素（注射液2%）	ラヂウム製藥	末 10瓦 2.50 25瓦 6.00 100瓦 19.00 0.1 10錠 0.50 20錠 0.90 100錠 3.00 1.1cc. 6管 1.20 12管 2.00 50管 6.50 3cc. 6管 1.50 12管 2.70 50管 8.00 5cc. 6管 1.80 12管 3.20 50管 10.00	肺炎，扁桃腺炎治療劑 1日末 0.3—0.5瓦錠 3—5 個注 1—2筒筋注又は靜注
Infantina **インフアンチナ** 溶解性含水炭素，消化澱粉	タインハルト（三共）	125瓦 1.10 300瓦 2.30 500瓦 3.50	乳兒榮養品 牛乳に補加して
Inhepton **インヘプトン** ●★ ヘプラクトンに砒素，ストリキニーネ，燐を配合せしめたるもの	メルク	1cc. 5管 3.65 10管 6.35 50管 27.10 100管 47.15	增血强壯劑 1回 1cc.筋注
Injecting Camphor **無痛カンフオル油** 特製カンフオルオレーフ油	白井松	10% 1.1cc. 5管 0.40 20% 1.1cc. 5管 0.40 10% 50瓦 2.80 20% 50瓦 2.80	興奮鎭痙劑 10—20%液 1—2.cc.皮注

品名組成	製造元、販売元	包装価格	醫効用量
Isatilax **イサチラツク** ヂアセチールビスオキシフエニールイサチン	萬有	粉末10倍散 25瓦 1.50 100瓦 5.00 500瓦 23.00 0.005 20錠 0.25 0.005 50錠 0.45 0.005 500錠 3.40	緩下劑 粉末(10倍散)0.05—0.15 瓦 錠 1—3 錠，就寢前服用
Inselin **インゼリン** 膵臓ランゲルハンス氏島有效成分	友田	1cc.10單位 5cc. 1管 1.05 5cc. 4管 4.00 1cc.20單位 5cc. 1管 1.95 5cc. 4管 7.70	糖尿病治療劑 1日 1筒皮注
Insulin **インシユリン** 膵臓ホルモンの水溶液	トロント(三共)	5.0cc. 1瓶 1.80 (1cc.10單位)	糖尿病治療劑 血糖及尿糖の用量に依り定む
Insulin-gual **インシユリン**「グアール」 膵臓ホルモン	ジルベ(三共)	1錠15單位 10錠 4.40	糖尿病外用劑 壓碎し舌の裏面に擦入
Insulin-Leo **インシユリン**「レオ」 膵臓ホルモン	ダニツシユ(小田井)	1cc.20單位 5cc. 1瓶 1.60 5cc. 10瓶 14.00 1cc.40單位 5cc. 1瓶 3.00 5cc. 10瓶 27.00	糖尿病治療劑 能書參照
Insulin **インズリン**「リリー」 ランゲルハンス氏島有效成分	リリー(鹽野義)	(50單位) 5cc. 1瓶 1.95 (100單位) 5cc. 1瓶 3.35 (200單位) 5cc. 1瓶 6.00	糖尿病治療劑 能書參照
Dry Insulin **ドライインズリン** 膵臓のランゲルハンス氏島の全有效成分	シエーリング(田邊五)	100單位 3.50	糖尿病治療劑 特殊用量

品名組成	製造元、販売元	包装価格	醫効用量
Inteligen A. B. **インテリゲン** A—乾燥甲狀腺及胸腺 0.025 腦下垂體全腺 0.036 B—乾燥松果腺 0.02 胸腺 0.025 腦下垂體全腺 0.045	三共	A 100錠 6.00 B 100錠 12.00	生長障害治療劑 1日 3回 1—2 錠宛
Interenin **インテレニン** 1cc. は新鮮副腎皮質 0.1 瓦末 1瓦は 6瓦に對應す	武田	1cc. 5管 1.35 1cc. 10管 2.50 末 10瓦 4.00 末 25瓦 9.20 0.1 50錠 2.20 0.1 100錠 4.10 0.1 300錠 11.30	糖尿病，アヂソン氏病治療劑 1回 1cc.宛 1日 1—2 回皮注
Intestinol **インテスチノール** 膵臓炭末製劑	ヘンニング(三共)	(糖衣) 60錠 1.75	健胃消化劑 1日 3回 1—2 錠宛
Introcid ㊞ **イントロチツド** 特殊のヨードとセリウムとの化合體	武田	10瓦 1瓶 4.20	惡性腫瘍治療劑 1—2—4 cc. 靜注
Inverin **インベリン** 膵臓の糖新陳代謝調節作用ある特殊有效成分	武田	末 25瓦 5.00 末 100瓦 18.00 0.1 100錠 2.60 0.1 300錠 7.20	糖尿病內服藥 1日 2—3 瓦分3錠 1回 6—10錠食前30分
Invert Zucker **インベル糖注射液**「萬有」 轉化糖液 等張(5%) 高張(10—50%)	萬有製藥	10% 10cc. 10管 1.50 20cc. 5管 0.90 50cc. 2管 1.30 20% 20cc. 5管 1.10 50cc. 2管 1.60 50% 20cc. 5管 1.70 5% 100cc. 2管 1.20 300cc. 1管 1.40 500cc. 1管 1.50	榮養 强心 解毒劑 葡萄糖注射液に同じ
無水インベル糖 蔗糖を加水分解して製せる轉化糖末		末 100瓦 0.80 末 500瓦 2.50	榮養，强心，解毒劑 葡萄糖に倣ふ

品名組成	製造元 發賣元	包裝價格	醫効用量
Ipsiron **イプシロン** 酵母蛋白分解物とフオルムアルデヒード結合物及乾燥肝臟實質配合體	高師濱 化學 (伊藤由)	末 50瓦 2.75 115瓦 5.50 250瓦 11.00 500瓦 20.00 0.34 100錠 2.50 230錠 5.00 500錠 10.00	結核治療劑 1日 3回 2錠宛末 1日 2—3 瓦
Irmerin ★ **イルメリン** ㄴタケダㄱ 鹽酸パラオキシベンチールグアニヂンの 5%水溶液	武田	5% 10管 1.60 1cc. 50管 6.75 膀胱注入用 5% 5管 1.85 5cc. 10管 3.55 末 25瓦 1.50 100瓦 5.50 (0.1) 20錠 1.00	止血劑 皮注 1回 1cc. 靜注 1回 1.5cc. 內服 1日1.5—2.0 瓦分3
Irradol ★ **イラドール** ヴイタミンD含有油狀液（肝油の 250倍ヴイタミン含有）	パーク デビス (三共)	10cc. 1瓶 4.00	佝僂病治療劑 1日 3回毎食後 3—6 滴
Isacen **イサツエン** ヂアセチール，ビスオキシフエニール，イサチン 賣許—1日 0.025 頓 0.015	ロシュ (日本 ロシュ)	40倍散 25瓦 3.30 〃 250瓦 23.50 0.005 20錠 0.75 40錠 1.30 500錠 11.30	緩下劑 1回 0.2—0.4 1回 1—2 錠
Isalaxitin **イサラキチン** ヂアセチール，ビスオキシフエニール．イサチン 賣許—1日 0.025 頓 0.015	日本 合成藥品 (船井)	末 1瓦 0.60 5瓦 2.70 25瓦 11.00 10倍散 25瓦 1.50 100瓦 5.50 0.005 15錠 0.20 25錠 0.30 50錠 0.50 200錠 1.50 500錠 3.40	緩下劑 イサツエンに同じ
Isfolin **イスフオリン** 特異の香氣を有する水樣澄明の防錆兼消毒液	白井松	100瓦 1.20 200瓦 2.00 500瓦 4.50	鐵器錆止め 適當なる器に取り金屬類を入れ蓋閉す

品名組成	製造元 發賣元	包裝價格	醫効用量
"Ishibashi" Nutritive sugar **石橋榮養糖** (三共榮養糖と改稱)			
"Ishikawa" Cod liver oil **肝油球** ㄴイシカハㄱ 膠球肝油	石川製藥	0.5 50球 0.35 100球 0.60 0.3 50球 0.30 100球 0.50 グアヤコール 0.3 50球 0.55 100球 1.05 沃度 0.3 50球 0.55 100球 1.05	强壯劑 毎食後 3—10球
Ismolisin **イスモリヂン** (義斯茂禮仁)	振東化學	20cc. 5管	モヒ中毒治療劑 1日 3回以上 20—50cc 靜注
Isomin **イソミン** ㊞★ ブロムヂエチルアセチル尿素 賣許—醫範	大日本 製藥	末 10瓦 1.30 25瓦 3.00 ㊞ 100瓦 9.50 0.1 20錠 0.65 ㊞ 100錠 2.50	催眠鎭靜劑 末 1回 0.25—1.0 瓦錠 3—10個
Isravin **イスラビン** 3.6 ヂアミノ 10メチールアクリヂニウムクロリツド 賣許—外用醫範	武田	(0.5%) 5cc. 5管 0.65 10管 1.20 50瓦 5.00 10cc. 5管 0.95 10管 1.80 50管 7.00 末 10瓦 5.00	深達性消毒劑 トリパフラビンに同じ
Isravin-Lodinon ★ **イスラビンロヂノン** 10%のロヂノン含有のイスラビン (0.5%) 溶液	武田	5cc. 10管 1.50 50管 6.50 10cc. 10管 1.90 50管 8.50	治淋劑 毎日又は隔日 5—10cc. 靜注
Istizin **イスチヂン** 1.8 ヂオキシアントラヒノン	バイエル	末 25瓦 4.24 500瓦 52.70 (0.15) 30錠 1.44	緩下劑 夕食後 0.3—0.45 瓦 (2—3錠)

品名組成	製造元	包裝價格	醫効用量
Isulcus ★ **イスウルクス** (ヒスチヂン鹽酸鹽の 4%液) β-Iminoazol-α-aminopropionsäure hydrochlorid.	大日本製藥	5cc. { 5管 1.80 10管 3.50 50管 16.00	胃潰瘍治療劑 毎日 1回 5cc. 宛筋注又は皮注 3—4週間に及ぶ
Itorol ● **イトロール** 枸櫞酸銀	蓮井	25瓦 2.30	防腐劑 外用
Iveton **イベトン** (トモダ轉化糖注射液) 化學的純粋なる葡萄糖と果糖の同量より成る	友田	高張 10% 20cc. { 5管 1.00 30管 5.30 100管 14.50 (B) 25% 20cc. { 5管 1.20 30管 6.20 100管 18.50 (C) 25% 50cc. { 3管 1.45 30管 13.20 (D) 50% 20cc. { 5管 1.70 30管 8.80 (E) 50% 50cc. { 3管 1.95 30管 18.00 等張 (F) 5% 250cc. 1管 1.50 (G) 5% 500cc. 1管 1.80 (H) 5% 50cc. { 3管 0.90 30管 8.00 (K) 5% 100cc. 2管 1.30	榮養强心劑 10—25—50%を靜脈内に注入す 5%液は普通食鹽水注入法に倣ふ
"Iwashiya" Sal-Bro ★ **ザルブロ「いわしや」** 葡萄糖 10% ブロムカルシウム 2% サリチル酸ナトリウム A 2.5% B 5%	いわしや(松本)	A { 20cc. 10管 2.50 20cc. 50管 10.00 B { 20cc. 10管 2.60 20cc. 50管 10.50	消炎・鎭痛・解熱劑 毎日又は隔日 1筒靜注
Izal 新 **アイゼル液** 45%アイゼル油乳糖	ニウトン チエーン バース(井上)	一般用 { 1瓦 1.20 5瓦 5.75 10瓦 11.00 獸醫用 { 1瓦 1.20 10瓦 11.00 錠 36錠 2.00	消毒劑 50—1000倍液外用 錠 1回 1錠內服

品名組成	製造元	包裝價格	醫効用量

品名組成	製造元	包裝價格	醫効用量
Jambulseed **ジャムブルシード** jambul. Eugenia jambolana. Lam. の種子の粉末	三共	30瓦 0.75 250瓦 3.60 (0.15)100錠 0.60	糖尿病治療劑 1回 0.65—1.3 瓦
Japolamin ★ **ヤポラミン** 昆布を材料として製せる子宮頸管擴張桿（ラミナリヤ桿代用）	三共	1號（徑5－6粍 長さ 9糎） 2號（徑7—8粍 長さ 9糎） 3號（徑9—10粍 長さ 9糎） 各 5本入 3.00 10本入 5.00	子宮頸管擴張桿 子宮頸挿入（午後1時より翌朝迄）
Japonin **ジヤポニン** Petasites Japonica 有效成分（非サポニン體）	萬有製藥	末 100瓦 1.20 500瓦 5.00 1000瓦 9.50 液 500cc. 2.00	祛痰鎭咳劑 1日量末 3瓦液 9 cc.
Javol 劇 **ヤボール**	堂島ファーマシー	200瓦 1.50	毛髮榮養料 毛髮散布
Jecomalt **ゼコマルト** 粉末肝油（ココア調味）	ワンダー社シー（ベルヘグナー）	225瓦 3.00	滋養劑 1日 3回 1—2 食匙
Jecora ◈ **ゼコラ** ヴイタミンA（ゼコラミン）5% ビオクタニン 0.1 %含有の軟膏	◈ 日本新藥	（壹入）25瓦 1.20 （錫管）5瓦 0.30	眼科疾患（角膜乾燥症） 0.1—0.5瓦 1日 1—2 回眼瞼塗擦
Jecorainin ◈ **ゼコラミン** 肝油のヴイタミンAを殆んど純粹の狀態に抽出せしもの		1cc. 5管 2.00 10管 3.50 0.3 25球 1.20 50球 2.00 250球 8.25 原液 10瓦 2.80 25瓦 6.50	新榮養素（ヴイタミンA） 注射 1日 1筒筋注 内服 1日 3回 0.5 宛（1—2球）
Jiyoto (Nutrogen) **滋養糖**（犬印） 麥芽糖，糊精と可溶性燐酸石灰，食鹽［ヴイタミンB］	和光堂	250瓦 1.00 500瓦 1.90	榮養添加糖 牛乳及粉乳溶液に 3－5—10% を用ふ

品名組成	製造發賣元	包裝價格	醫効用量
Jocal **ヨーカール** 沃度カルチウム液	厚生社（鹽野義）	1% 3cc. 10管 0.50 5cc. 10管 0.60 2% 5cc. 10管 0.65 3% 5cc. 10管 0.75	消炎劑 3—10cc. 隔日靜注
Jocal-Syrup **ヨーカール舍利別** 沃度カルチウム舍利別		舍 240瓦 0.90 480瓦 1.60	强壯劑 1日量 2—7 cc.
Jocalpus **ヨーカルプス** 百分中 CaI_2 2分 $CaCl_2$ 3分を含有する舍利別劑	丸石	500瓦 1.80	變質劑 1回 2—3 cc. 1日 3回食後
Jodagol 劇 **ヨダゴール** 電氣コロイド沃度	ヴキエル（丸善）	注入用 2cc. 6管 3.50	治淋劑 1日 1—3回（2—5cc.）尿道注入
Jod-Calcium Injection **ヨードカルチウム注射液** 純ヨードカルチウムの滅菌注射液	ラヂウム製藥	1% 3cc. 12管 0.80 2% 3cc. 12管 0.80 3% 3cc. 12管 1.00 5% 3cc. 12管 1.00 2% 20cc. 5管 0.80 3% 20cc. 5管 1.00	肺結核，肺炎治療劑 皮注又は靜注 3—20cc.
Jodarbin **ヨダルビン** ヨードと蛋白質との抱合物	パークデビス（三共）	28瓦 2.25（品切）	有機性ヨード劑 1回 0.3 瓦
Jodarin **ヨーダリン** 沃度蛋白（15%沃度）	日進化學研究所	末 28瓦 0.80 500瓦 10.00 (0.1) 100錠 1.00	變質藥 1日 3回 0.4—0.6（3—4錠）
Jod-Blutose **沃度ブルトーゼ** （ブルトーゼ參照）	藤澤	250瓦 2.30 500瓦 3.70 5000瓦 35.00	變質强壯 1日10—20cc.
Jod-Calcium **ヨードカルシウム注射液**	三共	3% 1cc. 10管 0.60 3% 5cc. 5管 0.72	變質劑 1週 2—3 回 1cc. より漸次增量

品名組成	製造元発売元	包装価格	醫効用量
Jod-Calcium "Comet" **沃度カルチウム**〔コメット〕	黒田藥品	1% 3cc. 10管 0.70 3% 3cc. 10管 1.20 3% 1cc. 10管 0.70 2% 3cc. 10管 1.00	變質强壯劑 1—3cc.注靜
Jod-Calcium Diuretin〔Jodical〕 **ヨードヂウレチンカルチウム** ヂウレチンカルチウムに更らにヨード鹽を配劑せるもの (特定名ヨーデカル)	クノール(三共)	(0.6) 20錠 2.30 末 25瓦 3.30 末 100瓦 11.20 末 450瓦 42.90	狹心症及其類似症治療劑 1日 3回 0.6瓦(1錠)宛
Jod-col **ヨードコル** 沃度タンニン蛋白(沃度20%含有)	日新化學社	25瓦 1.80(品切) 100瓦 6.40(品切) 500瓦 26.50(品切)	變質劑 1日 0.4瓦より漸次增量
Jodeol "Viel" 靜 **ヨデオール**〔ヴイエル〕 電氣コロイド沃度	ロバン(丸善)	1cc. 8管 3.50 內用 60球 2.50 塗布用 15瓦 1.50 腹膜用 30cc. 3.50 改良1cc. 8管 4.00 注入用2cc.6管 3.50	肺炎治療劑 1日皮注 1—2 管 塗布 2—3 瓦
Jod-Elarson 靜 **ヨードエラルソン** ヨード含有エラルソン (1錠中砒素 0.5 ミリ)	バイエル	60錠 2.50	沃度砒素劑 エラルソンに準ず
Jodipin 靜 **ヨヂピン** ヨードを化學的に脂肪酸に附加せしめたる油劑	メルク(シユミット)	溶液 10% 100瓦 11.95 20% 50瓦 10.90 20% 100瓦 19.65 40% 25瓦 9.00 40% 100瓦 33.85 注射 20% 1cc. 10管 6.65 20% 2cc. 10管 9.00 40% 1cc. 10管 8.45 40% 2cc. 10管 12.40 アツセンデンス 10管 7.90 錠劑 50錠 4.30	喘息,動脈硬化治療劑 1—2 cc.皮注 1日 2—3 回 2—4 錠宛 溶液はレントゲン診斷用

品名組成	製造元発売元	包装価格	醫効用量
Jod-Iron-Malt Extract **沃度鐵マルツエキス** マルツ汁エキスに有機性沃度及鐵を包含す	和光堂	120瓦 0.75 500瓦 2.00	滋養强壯劑 1回 1食匙
Jod-Ferrose **ヨードフエローゼ** 沃度蛋白鐵製劑	黒田	250瓦 2.50	滋養劑 1日 6—8瓦
Jod-Ferratose **ヨードフエラトーゼ** フエラトーゼにヨードを結合せしめたる芳香溶液 (00頁參照)	ボーリンゲル(三共)	250瓦 4.20	有機性ヨード蛋白鐵劑 1回15cc. 1日 3回
Jod-Ferratin **ヨードフエラチン錠** 含ヨードフエラチン錠 (フエラチン參照)	ボーリンゲル(三共)	(0.25) 30錠 1.75	强壯劑 1日 3回 1錠
Jod-Glidin **ヨードグリヂン** 植物性ヨード蛋白	クロツフエル(ホルスタイン)	20錠 1.20	强壯劑 1日 3回 1錠
Jod Lynosol Syrup **ヨードリノゾール舍利別** リノゾールにヨードを結合せしめし舍利別 (リノゾール參照)	ラヂウム製藥	250瓦 1.80 500瓦 2.70	變質劑 1日20—30瓦 3回食間分服
Jodicanon **ヨヂカノン** ヨードカルチウム葡萄糖注射液	三菱藥品	40cc. 5管 2.00 20cc. 5管 3.00	消炎解凝新藥 靜注
Jodilloid 靜 **ヨヂロイド** 電氣ヨードコロイド製劑	ラヂウム	液 25瓦 0.25 液 100瓦 0.70 液 500瓦 1.60 3cc. 6管 1.00 3cc. 12管 1.75 3cc. 60管 7.80	動脈硬化,消炎,消毒劑 內服 1回 1—2 瓦 1日 3回注 1回 3cc.靜筋注外用患部塗擦

品名組成	製造元	包装価格	醫効用量
Jodinal 劇 **ヨヂナール** ヨードナトリウムグルコーゼ注射液	三菱藥品	(靜脈用) 1% 10cc. 10管 2.50 3% 10cc. 10管 2.80 5% 10cc. 10管 3.10 (皮下用) 1% 10cc. 10管 2.50 3% 10cc. 10管 2.80 5% 10cc. 10管 3.10	動脈硬化症 毎日又は隔日10cc. 靜注，又は皮注
Jodisan 劇 **ヨヂサン** Endojodin エンドヨヂンと改稱			
Jod-Diucalcin **ヨードヂウカルチン** ヂウカルチン 9分，ヨードカリウム 1分より成る（ヂウカルチン參照）	田邊五	末 劇 25瓦 1.30 100瓦 4.80 (0.2) 錠 100錠 4.30 糖 500錠 6.00	動脈硬化治療劑 1回 0.6 (8錠宛) 毎食後服用
Jod-Kresal 劇 **ヨードクレザール** ブレンツカテヒン，サリチール酸，沃度化合體	マルコ（小島）	30% 25瓦 0.85 50瓦 1.50 100瓦 2.50 450瓦 10.00	呼吸器病塗布劑 等分酒精液胸部塗布
Jodol 劇 **ヨドール** テトラヨードピルロール 資許—5%以下	バイエル	25瓦 8.71(品切)	防腐創傷治療劑 其儘，撒布劑，軟膏坐藥內用 1日 0.6瓦
Jodostarin 劇 **ヨードスタリン錠** タリリン酸ヂヨヂード	ロシュ（日本ロシュ）	5瓦 2.60 (0.25) 20錠 2.35	ヨード療法劑 1日 3回 1—2 錠
Jod-Otosclerol 劇 **沃度オトスクレロール** オトスクレロール沃度ナトリウム（オトスクレロール參照）	友田	50錠 4.90	耳鳴症 1日 3回 1—5 錠
Jodovo **ヨドボ** 劇 コスメツク狀沃度棒	田邊元	1個 0.25	殺菌消毒劑 外用，塗擦

品名組成	製造元	包装価格	醫効用量
Jod Sarsaparillae **沃度サルサパリラ** 復方沃度サルサパリラ流動エキス	丸善	225瓦 1.20	變質劑 內服 1日 10—20cc.
Jod Tetragnost **ヨード，テトラグノスト** 劇 テトラヨードフエノールフタレインナトリウム	メルク（シユミツト）	粉末 4瓦 4.10 カプセル (0.5) 25球 12.70 注射用 0.3 3管 12.20 10管 36.95	膽囊，レントゲン造影劑 能書參照
Jogonol **ヨゴノール** 山歸來，大黃の主要成分にヨード劑を抱合せしめたるもの	日新商行	45錠 0.50 100錠 1.00 210錠 2.00 550錠 5.00	ヨード劑 1日 3回 1回 5錠 食後
Jod Polytamin **ヨードポリタミン** Polytamin ポリタミン參照	武田	150瓦 1.60 250瓦 2.60 500瓦 4.70	變質劑 1日 3回10瓦宛
Jorgon ★ **ヨルゴン** 普 3.5 ヂヨードチロヂン (58%ヨード含有)	武田	末 5瓦 2.90 10瓦 5.00 25瓦 11.00 0.02 50錠 1.10 100錠 2.00	有機性ヨード劑 (甲狀腺機能異常) 1日 0.1—0.3瓦食間分3 (小兒は年齡に準す
Josesil 劇 **ヨセジール** 無水硅酸曹達及沃度ナトリウム溶液 (1%)	フタバ（林）	2cc. 5管 0.85	動脈硬化症 肺結核 1日 2回 1—2 cc. 靜注
Jostin ★ **ヂヨスチン** 藥用酵母にプロテアーゼ，ラクターゼ，リパーゼ等を配す	三才商會	100瓦 0.90 500瓦 2.60	消化，整腸劑 1日 3—5 瓦分3

品名組成	製造元販賣元	包裝價格	醫効用量
Jothion **ヨチオン** 普 ヂヨードヒドロオキシ，プロパン（80%沃度含有） 賣弗—5%以下	バイエル	10瓦 4.10 25瓦 9.36	外用 有機性沃度劑 10%軟膏又は10%オレーフ油液外用
Jothion oil **ヨチオン油** 10%ヨチオンオレーフ油	バイエル	10瓦 1.80 25瓦 2.46 10cc. 1.80	外用 有機性沃度劑 塗布
Jotisin 劇 **ヨチシン** チオシナミン沃度化合體	大阪藥品實驗所	1瓦 0.40 5瓦 1.80 10瓦 2.40	驅蟲劑 1日 0.3—0.6 瓦分3.
Jubol **ジユボール** 腸分泌液と寒天，竝に沃度含有海藻療劑	シヤテラン（三共）	60錠 3.00	緩下劑 1回 1—3 錠
Juglin **ユグリーン** 胡桃より得たる液體	三共	1cc. 12管 1.45 5cc. 6管 3.10	汗疱，凍傷，治療劑 局所塗布
Jugol **ユゴール** Juglandaceae 中 Pterocaryae 屬植物より得たる油狀の物質	三共	1cc. 10管 1.35 0.3 50球 1.30 0.3 100球 2.50	妊娠惡阻治療劑 皮注 1回 1.0 cc. 內服 2—4 球
Jukuromin **ユクロミン** 2%クロールカルチウム，5%及10%ブロームナトリウム液	鹽野義	5% 5cc.6管 1.00 5% 10cc.6管 1.00 10% 5cc.6管 1.00 10% 10cc.6管 1.00 10% 20cc.6管 1.30 葡萄糖加 6管 1.65	止痒劑 5% 5cc.より漸次增量靜注
Jukurotol **ユクロトール** ブロームナトリウム，クロールカルチウム，葡萄糖液	日新醫學	10cc. 10管 1.50 10cc. 50管 7.00 20cc. 10管 2.00 20cc. 50管 9.00	瘙痒症，神經病 每日 1回20cc.靜注

品名組成	製造元販賣元	包裝價格	醫効用量
Jun-Diastase "Comet" **純ヂアスターゼ**「コメット」 （コメトヂアスターゼ參照）	コメット（黑田）	末 25瓦 1.00 末 225瓦 7.00 末 450瓦 13.00	消化劑 1日 3回 0.2—0.5 瓦
Juniliese ★ **ユニリーゼ** 耐熱性リパーゼの食鹽水溶液	惠潤製藥	1cc. 6管 5.60	結核治療劑 3日每に 1cc.皮注
Juristamin **ユリスタミン** 劇 ヂエチールマロニール尿素ナトリウム溶液（1cc.中 0.34 瓦含有）	奈良化學日本新藥	2cc. 5管 1.20 2cc. 10管 2.00 2cc. 50管 9.00	モヒ中毒治療劑 1日 1—3 回 2cc.宛皮注又は筋注
Juvenin 毒 **ユベニン** メチールアルヂン酸ヨヒンビン及メチールアルヂン酸ストリヒニン	バイエル	1cc. 10管 5.75 (0.1) 50錠 5.40	性慾機能障害 10管を20日，50錠を20日，合せて40日に與ふ

品名組成	製造元 發賣元	包裝價格	醫効用量
Kabeshima's Serodiagnostic Set **壁島式黴毒診斷セット**	三共	1具(15人分) 1.00 補充品 0.75	診斷藥 使用書參照
Kada **カーダ** 乳酸，キニーネ，グルコーゼ，硼酸，乳糖含有膣挿入劑	フタバ(林)	20錠 1.20 100錠 3.30 500錠 13.50	膣糜爛治癒劑 毎日糜爛面に 1錠を挿入貼布す
Kaflose ★ **カフローゼ** クレゾール硫基酸石灰と罌粟穀エキスを主成分とするシロップ劑	鹽野義	液 100瓦 0.50 500瓦 1.80 1000瓦 3.30	鎭咳祛痰劑 1日 3回10—15瓦宛
Kalibron ● **カリブロン** 一管中 ブロムカルシウム 1.0 ブロムカリ 1.0 ヨーウドカルシム 0.3 ストリキニーネ 0.002	三共	5cc. 5管 0.85 10管 1.45	鎭靜劑 3—5 cc.隔日靜注
Kallikrein **カリクレイン** ★ フレイ，クラフト氏循環系有效ホルモン	バイエル	1cc. 5管 5.18 液 10cc. 7.86	狹心症，高血壓治療劑 1日 2回 ½—1 筒 1日 3回25—50滴内服
Kalyform **カリフオルム** フオルムアルデヒードの脂肪酸エステル	中村瀧	100瓦 0.40 500瓦 1.50 2000瓦 4.00 5000瓦 8.00	人體消毒劑 稀釋し用ふ
Kamacol **カマコール** 水溶カンフル液にユーカリ油を配す	田邊五	皮下筋肉用 20% 1cc. 10管 1.40 50管 6.00 10% 1cc. 10管 1.10 50管 4.80 靜脈用 0.5% 2cc. 10管 1.00 吸入用 100cc. 0.30 500cc. 1.00 18キロ 20.00	カンフルに同じ 1回 1cc.皮注又は筋注吸入は 5—10倍液

品名組成	製造元 發賣元	包裝價格	醫効用量
Kamboin ● **カンボイン** 感冒ワクチン **感冒豫防注射液** インフルエンザ混合ワクチン	大阪細菌	7cc. 1.00 40cc. 1.50 100cc. 3.50	感冒治療劑 1回 0.5—1 cc. 感冒豫防 1週間を隔て 2回
Kamillosept **カミロセプト** 「カミルレ」リポイド溶性及びリポイド併溶性有效主成分とザロール	バード(ホルスタイン)	2.2cc. 6管 6.00 壜入 10cc. 3.30	泌尿器炎症治療劑 1日 2—4 cc.筋注
Kamillozon **カミロゾン** カミルレ花主成分と過酸化水素に「アルニカ」及び「サルフイア」の如き變質防止劑を加ふ		25錠 1.20 臨床用 500錠 12.00	鎭痛消毒含嗽劑 1回 1錠を溫湯半杯乃至 1杯のコップに溶解し用ゆ
Kamopon 蘭● **カモポン** ◇⑤ 阿片總アルカロイド可溶性鹽	◇ 日本新藥	1瓦 1.30 1cc. 10管 1.20	鎭痛麻醉劑 注—皮注，1cc. 末—0.01—0.02 瓦 1日 1—2 回
Kampher Losung **㊥水溶カンフル** 生理的食鹽水に精製カンフルを溶解す (0.5%)	大日本製藥	2cc. 5管 0.80 10管 1.00 50管 3.50 5cc. 5管 1.10 10cc. 5管 1.30	强心劑 皮注又は靜注 1回 2—5 cc.
Kanelon ★ **カネロン** 特殊脂肪體及ヴイタミン A,D 及E配合體	斗南研究所	1cc. 6管 6.00 12管 11.00 60管 50.00 0.5cc. 6管 4.00 12管 7.40 60管 33.50	結核治療劑 症狀により 1回0.5—1cc.を肩胛間部深く注射

品名組成	製造元発売元	包装価格	醫効用量
Kanso Shokasen **乾燥松果腺錠** 幼牛の松果腺 (0.0065)	パークデビス(三共)	100錠 10.55	機能障害治療劑 1日 3回 1錠宛
Kantiros **カンチロス** (別名デルマチカ) 樟腦様香氣ある白色泥狀流動體 (軟膏は10%)	三共	泥狀 50瓦 1.60 250瓦 5.00 500瓦 9.00 軟膏 15瓦 0.45 100瓦 1.00 500瓦 3.00	丹毒 (軟膏は皮膚疾患)治療劑 患部塗布
Kantol **カントール** 特種エーテル注射劑	ラヂウム製藥	1cc. 6管 1.20 2cc. 6管 1.20 3cc. 6管 1.20	百日咳治療劑 滿 2歲以下は 0.5—2 cc. 3年以上は 1—3 cc. 臀筋注
Karbunken **カルブンケン** 有機性炭素 (軟膏は25%) 實許—外用醫範	三共	末 50瓦 1.20 250瓦 4.35 500瓦 7.80 軟膏 30瓦 0.75 100瓦 1.40 500瓦 5.00	疔癰治療劑 25%以上を含む泥膏として
Karonasin **カロナジン** 0.5 %カンフル食鹽水	三田藥品(鹽野義)	1cc. 10管 0.80 50管 3.20 2cc. 10管 1.00 50管 4.00 5cc. 5管 1.00 10cc. 5管 1.30	强心劑 1回 2—10cc. 皮注
Kaseinol **カゼイノール** 牛乳カゼイン製劑	鹽野義	1cc. 6管 0.60 3cc. 6管 1.20 5cc. 6管 1.80	刺戟療法劑 1回 0.1—0.3cc. より漸次增量
Kashiwagi Diastase **柏木ヂアスターゼ** 糖化力最强，引濕性僅微の消化酵素	日本藥品洋行	末 12瓦 0.60 25瓦 1.10 225瓦 6.50 450瓦 12.50 0.13 30錠 0.30 100錠 0.78 病院用 450瓦 9.00	消化劑 1日 0.3—0.5分三

品名組成	製造元発売元	包装価格	醫効用量
Kasmatol ★ **カスマトール** エフエドリンとセネギンに似たる二種のサポニン質	藤澤	液 100瓦 1.30 500瓦 5.50 末 25瓦 0.60 100瓦 2.00 500瓦 8.00 0.25 50錠 100錠 300錠	鎭咳祛痰劑 液 1日 3—5 瓦 錠 1回 2—4 錠 末 1日 1.5—3.0瓦
Katharisatin **カタリザチン** ヂアセチール，ビスオキシフェニール，イサチン 實許—醫範圍 1日 0.02 頓服 0.015	友田	(0.005) 20錠 0.25 40錠 0.40 200錠 1.50 500錠 3.50 散(10倍用) 25瓦 1.60 100瓦 5.50	下劑 1回 0.01—0.02瓦
Kavasantal **カワサンタール** 1個中 純瓦白檀油 4滴 カワカワ脂 1滴	パークデビス(三共)	32球 2.55 50球 3.80 500球 35.00 1000球 66.90	治淋劑 1回 2球 1日 3回
Kavidol **カヴイドール** ヨード，蒼鉛，クロールカルチウム，ペルーバルサム，カワカワ樹脂の軟膏	中外醫藥(鹽野義)	坐藥 6個 0.60 12個 1.00 30個 2.30 100個 7.00 軟膏 10瓦 0.60 25瓦 1.30 100瓦 4.20 300瓦 10.00	痔疾治療劑 坐藥 1日 3回 1個 宛軟膏 1日 2—5瓦
Kawacrin **カワクリン** 特殊無脂肪性軟膏	三友製藥(光榮商會)	膏 25瓦 0.30 50瓦 0.55 500瓦 5.00	汗疹治療劑 患部塗布
Kayanin ★ **カヤニン** 一位科植物種の實中の全有效成分	藤澤	錠 100錠 1.50 300錠 3.80 1000錠 10.00	十二指腸蟲驅除劑 每夜就寢前 1回10錠頓服

品名組成	製造元発売元	包装価格	醫効用量
Kayanol **カヤノール** 榧子油	フタバ（林）	500瓦 2.50	十二指腸蟲驅除劑 10—20瓦頓服
Kayanomi 榧ノ實（榧子） 榧の實	フタバ（林）	500瓦 0.50	十二指腸蟲驅除劑 1日 3回數個宛
Kehsin ★ **ケージン** 脾臟の止血有效成分	鹽野義	25瓦 1.50 100瓦 5.50	止血劑 1日 3回 1—2 瓦 空腹時
Keisonol **ケーソナール** 無水硅酸ナトリウム及び沃度ナトリウム鹽各 1%溶液	中央化學	2cc. 5管 0.85 2cc. 10管 1.60	動脈硬化治療劑 1週 2回 2cc.靜注
Kelene ● **ケレーン** 特殊アンプレー入，クロール，エチール	ロース（丸善）	（吸麻用） 50瓦 1.65 100瓦 2.15 （局所用） 15瓦 1.00 60瓦 1.65 100瓦 2.15 60瓦（直管）1.65	全身及局所麻醉劑 吸入全身 寒冷局所麻醉
Ken-nyo-Shiken-yaku **檢尿藥** グルコハルン 檢糖定性 ネオニーラン 簡易檢糖 アイハルン 蛋白	鳥居	各 20錠 0.65 各 100錠 2.50 三種20宛 1.80 各 10瓦 0.65 三種 1.80 檢尿器 6.50 〃小型 4.50 〃常備 14.50	檢尿用 說明書參照
Kerios ★ **ケリオス** 海棲動物の腦脊髓より抽出せるリポイドと哺乳動物の膵汁物質結合體	河西生化學	1cc. 6管 8.40 1cc. 12管 15.60 1cc. 60管 72.00 內用膠球 50球 8.50 內用膠球 100球 15.00	結核治療劑 1回 0.5 cc.より漸次增量 1cc.に至る 皮注又は筋注

品名組成	製造元発売元	包装価格	醫効用量
Kesinol **ケシノール** 麻黃，罌粟，杏仁の有效成分 賣許—醫範 末 1日 2瓦 液 1日10瓦	日新商行	液 150瓦 1.00 液 500瓦 2.50 液 2000瓦 9.20 末 100瓦 1.50 末 500瓦 6.00 末 5000瓦 原料用 0.3 40錠 0.50 0.3 80錠 1.00 0.3 500錠 8.00	鎭咳祛痰劑 1日量液 5—10cc. 末 2—3 瓦錠 5—10個
Keuchicin ● **コイヒチン** 百日咳ワクチン	大阪細菌	1cc. 5管 1.00 1cc. 10管 1.80 7cc. 1管 1.00	百日咳治療劑
Keuhusten ● **コイフステン** 純瓦麻醉用エーテル及杏仁油の50%容量混合液	大日本製藥	0.5cc. 6管 0.60 1cc. 6管 0.75 2cc. 6管 0.90 3cc. 6管 1.00	百日咳治療劑 1歲迄 0.5 cc.—1 cc. 4歲以上 2cc.—3cc.（筋注，皮注）
コイフステン（注腸用） 10%純瓦麻醉用エーテル含有の無刺戟性溶液なり	大日本製藥	15cc. 5管 1.20 20cc. 5管 1.30 30cc. 5管 1.50	百日咳注腸劑 1歲迄 1回15cc. 3歲迄 1回20cc. 8歲迄 1回30cc. 1日 1回
Keuch-Husten-Chorin ★ **コイフステン，コリン** 腦髓，副腎，甲狀腺ホルモン及リポイド製劑	當麻研究所（中村瀧）	幼兒用 1cc. 5回用 1.20 10回用 2.10 小人用1.5cc. 5回用 1.60 10回用 2.80	百日咳治療劑 幼兒用 1回 0.5—1.0cc. 皮注 小兒用 1回 1.5cc. 皮注
Kidonin **キドニン** 胡蘆科及び冬瓜科植物混合浸出劑	マルコ（小島）	100瓦 2.50 250瓦 6.00 500瓦 10.00	利尿劑 1日 3回 2—3 瓦宛
Kieselsaeure Inj. **タケダ，硅酸注射液** 硅酸曹達の 1%滅菌液	武田	2cc. 5管 0.80 2cc. 10管 1.45	血壓降下劑 1—2 cc.宛 1週間2回靜注

品名	組成	製造元発賣元	包裝價格	醫効用量
Kiku-Diastase **キクヂアスターゼ** ㊐		黒田	25瓦 時價 250瓦 500瓦	消化劑 1日 1—1.5
Kikujuji-Rubber Plaster **菊十字ゴム絆創膏** ◈		日本新藥	函17種91種1打 0.70 7.00	貼付用 外用
Kimisol **キミゾール**	醋酒石酸アルミニウム，製劑	岸田(日本藥品洋行)	末 50瓦 0.30 末 100瓦 0.50 末 500瓦 1.80	汗疹治療劑 皮膚撒布
Kimu-Jodocol **キムヨドコール**	コロイド沃度製劑	齋藤藥局	60球 2.50 180球 7.00 皮膚外用 25cc. 1.50 粘膜外用 25cc. 1.50 タンポン 3球 1.50 6球 2.50	變質劑 1回 2—3 球 ロイマチス 塗布 白帶下 1日 1個
Kinomeal **キノミール**	新鮮牛乳に麥芽糖糊精等を加へ母乳成分に比適せしむ	和光堂	鑵入 250瓦 1.00 鑵入 500瓦 1.90	母乳代用調製粉乳 溫湯に溶解し與ふ
Kinopinol ★ **キノピノール**	2%鹽酸テルピン，ヒドロクプレインと 0.25 %トリパフラビン 5% 葡萄糖液	いわしや(松本)	10cc. 5管 1.80 10cc. 10管 3.30 10cc. 50管 14.00	治淋劑 毎日又は隔日10cc.靜注
Kiocitol ★ **キヨチトール**	3.8%「クエン酸ソーダ」溶液	鹽野義	1cc. 5管 0.60	赤血球沈降反應用 1回 1筒(說明書參照)
Kiosin ★ **キオシン**	ピリヂンベータカルボン酸ヂエチールアミドの25%無菌溶液	田邊五	1cc. 5管 1.20 1cc. 10管 2.10 1cc. 50管 9.50 5cc. 5管 3.00 5cc. 10管 5.20	强心呼吸强盛興奮劑 1回 1—2 cc.皮注又は靜注

品名	組成	製造元発賣元	包裝價格	醫効用量
Kisasage **キササゲ**	紫茂科植物梓の實及莢	フタバ(林)	500瓦 時價	利尿劑 1日 8—12瓦煎劑として用ふ
◈**木内博士診斷基體**	(普通基體之部) Kiuchi's-Shindan Kitai		5回分 1.00	姙娠(人) 尿に本試藥を投じ姙娠の有無，胎兒の男女別，疾病の有無，を診斷す
ネオニンゼリン	Neoninserin			
ネオセキシン	Neosexin		同 1.50	男女別(人)
ネオパラセキシン	Neo-parasexin		同 1.50	同 補助(人)
ニンゼリン	Ninserin		同 0.55	姙娠(獸)
セキシン	Sexin		同 0.70	性別(同)
パラセキシン	Para-sexin	日本新藥	同 0.70	同 補助(同)
プルゼリン	Pluserin		同 0.70	肺病診斷試藥
ヲツセリン	Osserin		同 0.65	骨疾 〃
ドルヂン	Dolsin		同 0.55	脊髓 〃
カンセリン	Cancerin		同 0.80	癌腫 〃
ザルコミン	Salcomin		同 0.70	肉腫 〃
ヘパゼリン	Hepaserin		同 0.50	肝臟 〃
パンクレシン	Pancreresin		同 0.50	膵臟 〃

品名	組成	製造元発売元	包装価格	醫効用量
ミオゼリン Mioserin		日本新薬	同 0.55	筋腫診斷劑
ガストミン Gastomin		〃	同 0.60	胃病 〃
チオイヂン Thyvoidin		〃	同 0.85	チブス 〃
A パラチホイヂン A-para-thyvoidin		〃	同 0.85	A パラ同 〃
B パラチホイヂン B 〃		〃	同 0.85	B パラ同 〃
ルエゼリン Lueserin		〃	同 1.50	黴毒 〃
テベサミン Tebesamin		〃	同 0.95	結核 〃
ウリゴノン Urigonon		〃	同 0.90	淋疾 〃
ネフリヂン Nephrisin		〃	同 0.70	腎臟 〃
ビタゼリン Vitaserin		〃	同 0.75	胎兒生死別 〃
(着色基體之部)				
着色ネオニンゼリン		〃	10回分 2.00	姙娠診斷劑
同 ネオセキシン		〃	同 2.50	性別 〃
同 ニンゼリン		〃	同 2.00	姙娠(獸) 〃
同 セキシン		〃	同 2.00	性別(同) 〃
同 ネオパラセキシン		〃	同 2.50	同補助 〃
同 カンセリン		〃	同 2.50	癌腫 〃
同 チホイヂン		〃	同 2.00	チブス 〃
同 ルエゼリン		〃	同 2.50	黴毒 〃

品名	組成	製造元発売元	包装価格	醫効用量
Diagnose-Apparatas 尿診斷器具		日本新薬	1具 9.20	尿診斷用
Diagnose Filter 酵素濾過器		〃	1函 1.20	尿診斷用
Diagnose Filter 治療用大濾過器		〃	1函 1.50	尿診斷用
Absolute Carbon 絕對炭 純炭素末		〃	100瓦 2.00	尿診斷用
Kitagata's Collysium Neonatrin 北方產兒點眼液 7.3%葡萄溶液中に 0.5%のトリパフラビン含有		三共	0.5cc. 5管 0.36 10管 0.60	點眼藥 初生兒に 1—2 滴
Klim クリム メレルソール噴霧法により製せる粉乳		玉置武田	鑵入 1封度 2½封度 5封度 時價	榮養品 母乳代用
Klimakton ㊞ クリマクトーン 純卵巢越幾斯,純甲狀腺越幾斯,ブロムラール,ヂウレチンカルチウム含有の糖衣球		クノール(三共)	20球 2.55 50球 5.00 250球 22.20	月經閉止期異常治療劑 1回 2球宛 1日 3回
Koboi コボイ 藥用酵母に芸香科植物及龍膽科植物の苦味質を配す		三才商會	末 100瓦 0.75 500瓦 2.80	健胃消化劑 1日 3—5 瓦分3
Kocal コウカール ★ グルコン酸カルチウムの 8.5% 溶液		厚生社	1號 2cc. 10管 0.50 2號 5cc. 10管 0.90 3號 10cc. 10管 1.30	カルチウム適應症 1回 5—10cc. 靜注皮注又は筋注

品名組成	製造元發賣元	包裝價格	醫効用量
Koch's Tuberkelbazillen Emulsion ●	バイエル	1cc. 1.03	**結核治療劑**
コッホ氏結核菌乳劑			生理的食鹽水に稀釋して用ふ
所謂最新ツベルクリン			
Kokutigen ●	福井七		各種傳染性細菌疾患の治療及豫防
コクチゲン			皮注又は靜注（說明書參照）
（煮沸免疫元）			有效期限 1ケ年（但肺炎菌コクチゲンのみ 6ケ月）
結核菌コクチゲン ①		①②のみ	
下疳菌コクチゲン ②		10cc. 1管 3.00	
		20cc. 1管 5.00	
		1cc. 10管 3.00	
		2cc. 10管 5.00	
		病院用 50cc. 11.00	
治療用 淋菌コクチゲン		10cc. 1管 2.00	淋菌コクチゲン以下同價格
百日咳コクチゲン		20cc. 1管 3.50	
連鎖混合コクチゲン		1cc. 10管 2.00	
連鎖狀球菌コクチゲン		2cc. 10管 3.50	
葡萄狀球菌コクチゲン		病院用 50cc. 8.00	
腸チフス菌コクチゲン			
パラチフスAB菌混合コクチゲン			
肺炎菌コクチゲン			
インフルエンザ菌コクチゲン			
インフル，肺炎混合コクチゲン			
大腸菌コクチゲン			
豫防用 腸チフス菌コクチゲン		20cc. 1管 1.50	皮注 0.5 cc.より漸次增量
赤痢志賀菌コクチゲン		50cc. 1管 3.00	
虎列拉菌コクチゲン			
KOKUSAN-NIPA. ★	株式會社エポック		**防腐保貯劑**
コクサンニパ M. A. P.		M 25瓦 2.00	藥品，酒類，注射液等に對して M—0.1 % A—0.05—0.1 % P—0.05 %
M) はパラオキシ安息香酸メチールエステル		100瓦 7.00	
		500瓦 31.50	
		1キロ 60.00	
A) はパラオキシ安息香酸エチールエステル		A 25瓦 2.50	
		100瓦 8.50	
		500瓦 36.80	
		1キロ 70.00	
P) はパラオキシ安息香酸プロピールエステル		P 25瓦 3.00	
		100瓦 10.00	
		500瓦 42.00	
		1キロ 80.00	
Kolibacterien Vaccine ●	大阪細菌	1cc. 5管 1.00	**腎盂炎治療劑**
コリチン		7cc. 1管 1.00	皮注
大腸菌ワクチン（1cc.中五千萬含菌）			

品名組成	製造元發賣元	包裝價格	醫効用量
Konoyu	三星堂	100瓦 0.60	**防臭殺蟲劑**
香腦油 劇		300瓦 1.20	撒布用
芳香揮發油劑			
Koseiyu	日本香料（日本新藥）	約 200瓦 0.60	**防臭殺蟲劑**
香精油 劇			撒布
芳香揮發油			
Koso	和田化學	10瓦 0.38	**肉類軟化劑**
コーソ（酵素）		25瓦 0.85	肉 100匁に對し 1.25 瓦撒布す
特殊フエルメント		50瓦 1.60	
		225瓦 6.80	
		450瓦 13.00	
Kreneusin ●	三共	1.0cc. 5管 1.50	**消炎鎭痛劑**
クレノイジン		50管 10.20	每日又は隔日に 1回 0.5—2cc. 皮注
クレオソートを主成分とし之に動物臟器及局所麻醉藥を配せる液			
Krerol	中村信治藥局	50cc. 1.50	**呼吸器疾患塗布劑**
クレロール		100cc. 2.90	1日 3—4 回胸部又は腹部塗布
帶褐色油狀液		250cc. 6.80	
Kresatol "Limit" ●	渓速製藥	20cc. 5管 1.50	**結核治療劑**
クレザトール「リミット」			每日又は隔日 1回 20cc.靜注
蔗糖及クレオソート製劑			
Kresival	バイエル	125瓦 2.80	**祛痰鎭咳劑**
クレジヴアール		500瓦 6.90	1日 3—4 回約 8 瓦宛
クレゾール硫基酸カルチウム含有シロップ			
Kriobin ●	武田	1cc. 10管 2.15	**傳染性炎性疾患治療劑**
クリオビン		50管 9.50	1回 1cc.宛 1週 2—3 回臀筋又は皮注
精製テレビン油10%，オイクビン 1%，ノボロフオルム 2.5%，オレーフ油 86.5 %			

品名組成	製造元	包裝	價格	醫効用量
Krysolgan ● **クリゾールガン** 4アミノ 2アウロ，メルカプト，ベンゾールカルボン酸ナトリウム	シエーリング（田邊五）		1號 2.00 2號 2.00 3號 2.00 4號 2.30 5號 2.50 6號 2.50 7號 3.00 8號 4.50	結核治療劑 1號より 8號までを以て 1クールとなす
Kuensan-Do-Nanko ● **枸櫞酸銅軟膏** 1—5%軟膏（モチダ式）	中村瀧	1% 2% 3% 4% 5% 1%	50瓦 0.95 50瓦 1.00 50瓦 1.05 50瓦 1.10 50瓦 1.15 100瓦 1.80 500瓦 6.50	眼科用 塗擦
枸櫞酸曹達注射液 10%液	マルコ（小鳥）	2cc. 5cc. 10cc. 20cc. 50cc. 結晶	10管 1.50 5管 0.90 5管 1.10 5管 1.30 2管 1.20 25瓦 0.50 500瓦 3.50	輸血療法劑 靜注
Kyokukka **旭華** 毛髪チステン製劑	大東製藥（黒田藥品商會） 賣	內用 外用	100錠 3.00 200錠 5.50 450錠 10.00 小瓶 1.00 中瓶 3.00 大瓶 5.00	毛生劑 1回 5—7 錠食後 直ちに外用 1日數回局所塗布

品名組成	製造元	包裝	價格	醫効用量
Labon **ラーボン** クロールキシレノールサポクレゾール 賣許—醫範．外用．	武田	液	100瓦 0.60 500瓦 2.00 1000瓦 3.50	殺菌消毒劑 1—5%液外用
Lacarnol **ラカルノール** 骨骼筋エキスのヌクレオシード	バイエル	1cc. 20cc.	5管 2.28 25管 10.20 滴瓶 2.88	狹心症治療劑 1日 1—2 回 1cc. 宛皮注內服 1回10—20滴
Lacfomil **ラクフオミール** Coix. Lacryma 及び Gossypium 有效成分とエンチーム配合體	內外新藥	末	30瓦 1.30 100瓦 4.00 450瓦 17.00	催乳榮養劑 1日 3回 1回 1—2瓦宛每食後
Lactagol **ラクタゴール** 綿實中のエデスチン蛋白	ペアルソン（田邊元）		75瓦 3.30 150瓦 5.90	催乳劑 4瓦宛 1日 3回
Lactester **ラクテスター** 荒川氏脚氣毋乳試藥 ラクテスター反應標準色	ラヂウム製藥	1組 第 1液 第 2液 第 3液 特製試驗管 アンプル 標準色	箱入 7.50 1本 1.50 1本 1.50 1本 1.50 6本 1.00 6回用 1.50 20回用 3.80 1組	脚氣毋乳檢查試藥 詳細は說明書參照
Lactfermin **ラクトフエルミン** 乳酸菌製劑	高田製藥	末 0.3	25瓦 0.60 100瓦 1.60 250瓦 3.20 500瓦 5.50 50錠 0.55 100錠 0.95 500錠 3.80	整腸劑 1日 3回 0.3—1.0 宛（1—3錠）
Lactiferin **ラクチフエリン** 胎盤リポイド製劑	三共	筋肉用 3.5cc. 皮下用 1cc. 膠球 0.5cc.	5管 1.85 10管 3.25 10管 1.60 30球 1.80 50球 2.75	催乳劑 1日1回臀筋3.5cc. 皮注 1.0 cc. 內用 1—2 粒宛 1日 3回

品名組成	製造元	包装価格	医用量
Lactobaryt **ラクトバリツト** 硫酸バリウム乳剤	獨逸サッカリン社(ケミア)	内用 200瓦 / 2キロ / 5キロ 注腸用 200瓦 / 2キロ / 5キロ	レントゲン造影用 1回 200瓦内用又は注腸
Lactogen **ラクトーゲン** 人乳に近似し脂肪分は原乳の脂肪本性を完有せる粉末牛乳	ネツスル(乾卵)	小鑵 225瓦 1.30 中鑵 450瓦 2.40 大鑵 1350瓦 6.50	乳児哺乳料 保健榮養料 7倍半に稀釋せるものは原乳濃度に一致す
Lactophenin 劇 **ラクトフエニン** フエナセチンの乳酸誘導體	ボーリンゲル(三共)	25瓦 3.30 (0.5) 10錠 1.35	解熱劑 1回0.5瓦 1日3—4回
Lactostase **ラクトスターゼ** ブルガリアン乳酸菌製劑	三共	末 28瓦 0.80 / 100瓦 2.40 / 250瓦 4.50 / 500瓦 8.00 / 1キロ 12.00 0.13 50錠 0.50 / 100錠 0.95 / 200錠 1.70 ブイヨン 6cc. 0.18	整腸劑 1日3回毎食後 0.3—0.4瓦ブイヨンは凝乳調製原料
Laevulose **レブローゼ** 易消化糖	シエーリング(田邊五)	250瓦 品切	砂糖代用滋養劑 1日25—50瓦
Langerin **ランゲリン** 經口用膵汁加インシユリン(1丸4單位)	田邊元	4單位 30丸 5.20 / 100丸 14.50 軟膏 15瓦入 2.00	糖尿病內服藥 1日3回 2—3丸宛 8日間連用
Larosan "Roche" **ラロサン**「ロシユ」 カルチウムカゼイン製劑	ロシユ(日本ロシユ)	100瓦 4.00 (20瓦 5個包)	榮養劑 1回20瓦
Larostidin "Roche" **ラロスチヂン**「ロシユ」 ★ ヒスチヂン鹽酸鹽	ロシユ(日本ロシユ)	(1管中0.2含有) 5cc. 6管 8.10	胃潰瘍治療劑 毎日5cc.筋注(又は皮注)約3週間持續

品名組成	製造元	包装価格	医用量
Lartigol **ラルチゴール** 抱水クロラール，サリチール酸，サリチール酸ナトリウム，メントール，カンフル等を主成分をする芳香パスタ	鳥居	錫管 10瓦 0.45 / 20瓦 0.80 / 40瓦 1.50	神經痛 患部に少量宛2—3分間塗擦
Laudanon "Ingelheim" 劇 毒 **ラウダノン**「インゲルハイム」 50%鹽酸モルヒネ，30%鹽酸ナルコチン，10%鹽酸パパベリン，5%鹽酸コデイン，2.5%鹽酸テバイン，2.5%鹽酸ナルチエインより成る	友田	2% 1.1cc. 3管 0.85 / 6管 1.45 4% 1.1cc. 3管 1.10 / 6管 2.00	鎭痛麻醉劑 注射 1回 1筒皮注
Laudanon-Atropin **ラウダノンアトロピン** 劇 毒 1cc.中 ラウダノン 0.02 アトロピン 0.0005		1cc. 3管 1.00 / 30管 7.80	鎭痙鎭痛劑 同
Laudanon-Scoporamin 劇 毒 **ラウダノンスコポラミン** 1cc.中 ラウダノン 0.04 スコポラミン 0.0004		1.1cc. 3管 1.25 / 30管 10.85	鎭痛麻醉劑 同
Laumin **ラウミン** (注，末，……劇 / ラウミン，スコポラミン 毒) 注射液はフエノバルビタールにミグレニン 末は更にブロムカリをラウミン スコポラミンはブロム水素酸スコポラミンを配す	武田	末 50瓦 2.80 / 250瓦 12.50 / 500瓦 22.00 注強2cc. 10管 2.50 注弱2cc. 10管 2.30 ラウミン スコポラミン 注 2cc. 10管 2.50	鎭痙，鎭靜，鎭痛劑 粉末は 1日量 0.8—2.5瓦を毎食後 注射液は 1日 1回皮注

品名	組成	製造元	包裝	價格	醫効用量
Lauterin **ラウテリン糖衣錠**	セスキテルペンアルコホルにフタール酸を結合せしめ更にエステル酸ナトリウム鹽とせるもの	三共	(0.125)	100錠 1.00 500錠 4.00 1000錠 7.00	治淋劑 1回 4錠 1日 3回
Lavocat **ラボカ**	ヌクレイン酸製劑	佛國新ラボカ社(小菅商會)	末	50瓦 1.00 120瓦 2.00 360瓦 5.00 1000瓦 12.00	滋養劑 毎食後 4瓦
			1.0	50錠 1.20 300錠 5.00	
Laxaphen **ラキサフエン** ●	フエノールフタレイン及サリチル酸	バークデビス(三共)		60瓦 1.75	緩下劑 1回 4—12cc. 用時振盪
Laxatin **ラキサチン**	フエノールフタレイン製劑	掛見	0.2	10錠 0.30 30錠 0.75 50錠 1.20 100錠 1.90	緩下劑 1回 2—3 錠
Laxatol **ラキサトール**	イソワレリール，アセチール，フエノールフタレイン 賣許—醫範圍	鹽野義	末	10瓦 0.85 25瓦 2.00 100瓦 7.30 500瓦 32.00 1キロ 60.00	緩下劑 1回 0.2—0.6
			0.2	10錠 0.40 50錠 1.50 100錠 2.50 500錠 10.00 1000錠 18.00	
Laxin **ラキシン** (別名レアラキシン)	ワレリール，アセチール，フエノールフタレイン	高田製藥	0.2	10錠 0.40 50錠 1.50	緩下劑 1回 1—3 錠
			末	25瓦 2.00 100瓦 7.00 500瓦 29.00	
Laxoin **ラキソイン**	ヂヒドロ，オキシ，フタルフエン，チヨコレート錠子	オツペンハイマーソタムソン	(0.23)	25錠 1.50	緩下劑 1回 1錠

品名	組成	製造元	包裝	價格	醫効用量
Leberagen "Banyu" **レベラーゲン「萬有」**	牛肝臟の乾燥粉末	萬有製藥	末	25瓦 2.00 100瓦 7.00	造血劑 大人1日 2瓦(8錠) 小兒1瓦(4錠)を毎食後分服
			(0.25)	100錠 2.00	
Leber "Riken" **レバー「理研」**	肝臟の造血有效成分 賣許—醫範圍	理研(理化學興業)(玉置)	末	30瓦 2.80 100瓦 7.50	造血劑 1日 2.0 瓦 (10—12錠) 分3
			0.18	120錠 2.50 600錠 10.00	
Leber-chorin ★ **レバーコリン**	腦髓，肝臟複合ホルモン製劑	當麻研究所(中村瀧)	A液5管 B液5管	1函 1.60	惡阻，嘔吐治療劑 A液(ホルモン液)F液(類脂體液)を混和し毎日或は隔日1回 1筒皮注
			A液10管 B液10管	1函 2.80	
Leberhorn **レバホルン**	肝臟ホルモン (1瓦は生肝10瓦に相當)	吉萬商店	1.1cc.	5管 1.50 10管 2.70	增血劑 毎日或は隔日 1回 1筒
Lebermin **レバーミン**	牛肝臟製劑	高田製藥	末	25瓦 0.80 100瓦 2.50 500瓦 10.00	造血劑 1日 1—2 瓦分3
			0.5	50錠 0.90 100錠 1.60	
Leberpulver **肝臟末**		メルク(シユミツト商店)		250瓦 18.70 500瓦 35.10	貧血治療劑 1日最低50瓦 (食餌療法)
Lecithin **レチチン**	卵黄より製せるもの	メルク(シユミツト)	0.025	100錠 3.20	神經强壯劑 1回 1—2 錠
			0.05	50錠 3.20	
Lecto Serol **レクト，ゼロール**	ゼリー製劑	田邊元	チユーブ入	2.80	痔疾劑 注入
Lengol **レンゴール**	メチーレンクレオソート	富松	末	25瓦 1.10 50瓦 2.10 100瓦 4.10 450瓦 18.00	結核治療劑 1日 3回 0.2—0.3瓦宛 (5錠)
			0.3	80錠 2.00 240錠 5.00	

品名 組成	製造元	包装価格	醫効用量
Leprol **レプロール** 大風子油の硫基酸曹達	三共	末 25瓦 1.00 250瓦 8.75 500瓦 15.00 (0.25) 100錠 1.10	治癩剤 内服 1回 0.5—1.0 臀注 1—2 cc. (グリセリ混液として注射)
Leprosin **レプロシン** 6ヨードチモールにリポイド蛋白を加へたる油劑	三共	1cc. 5管 1.30 10管 2.20 2cc. 5管 2.20 10管 3.60	治癩剤 皮注(説明書参照)
Letran **レトラン** マルツエキス，ココア加肝油	中外新薬	50瓦 0.35 250瓦 1.40	榮養剤 1回10瓦 1日 3回
Leucoprast **ロイコプラスト** 亞鉛華絆創膏（絆創膏參照）	バイエルスドルフ(鳥居)	5米 病院用 8.00 鑵入 1.10 家庭用 0.30	貼付剤 外用
Leucotropin **ロイコトロピン** フエニールシンコニン酸ヘキサメチレンテトラミン	ジルベ(三共)	10cc. 5管 4.00	各種關節炎治療劑 1回10cc.靜注
Levuer de Biere **ルビエール，ビエール** ビール酵母菌製劑	ビラ(丸善)	50瓦 100瓦 50錠	葡萄狀球菌病治療劑 1日 2瓦(5—7錠)
Liba **リバ** 可溶性魚肉蛋白	三共	100瓦 0.58	滋養劑 1回15瓦
Lichtenin ㊞ **リヒテニン** 8エトオキシ，ヒノリン5スルフオンナトリウムに鹽化アドリナリンを配す	吉萬	10cc. 1.50 100cc. 10.00	保護眼鏡代用劑 光線照射 5分前に1滴點眼

品名 組成	製造元	包装価格	醫効用量
Lienalin **リエナリン** 脾臟ホルモン製劑(止血ホルモン)	三共	2cc. 5管 2.00 10管 3.60 末 25瓦 2.25 100瓦 7.40 0.25 100錠 2.40 250錠 5.30	止血劑 1日 1—2 回 2cc. 皮注 1日 3回 0.5—1.0 瓦 (2—4錠)
Ligcarbon **リグカーボン** ㊞ 吸着力強き植物炭の微細末	ラヂウム製藥	末 200瓦 1.50 0.25 100錠 0.60 500錠 2.00	整腸劑 内用には 1日數回 0.5—1.0
Ligloid **リグロイド** 純植物炭及ペンツオナフトール	堂島ファーマシー	末 25瓦 0.60 100瓦 2.00 500瓦 8.00 0.2 45錠 0.60 90錠 1.00	整腸劑 1日 3回 0.4—0.8 瓦
Lignol **リグノール** リグノールの硫基酸ナトリウム	友田	液 25瓦 0.50 250瓦 3.70 500瓦 7.15	皮膚藥 單味又は10—20%軟膏
Lignol-Leim **リグノールライム** リグノール糊膏（無脂肪性）	友田	糊膏 50瓦 0.60 250瓦 2.00 500瓦 3.60	皮膚藥 外用 1日 1回塗布
Lipatren **リパトレン** 牛脂リポイド加ヤトレン	バイエル(武田)	1cc. 6管 4.60 (0.5) 10錠 3.10	肺結核治療劑 0.5—2.5cc.筋注
Lipiodol "Lafay" **リピオドール**［ラツフエー］ 純沃度を植物油に溶解せるもの(沃度含量40%)	第一製藥	(一般用) 5cc. 4管 11.50 1cc. 12管 10.00 アルミ鑵 20cc. 8.80 (脊髓注入用) 上行性 5cc. 4.00 下行性 5cc. 4.00 同 20cc. 8.80	X線造影劑 沃度治療劑 治療用には筋肉内に注射 診斷は注入
Lipojodin "Ciba" **リポヨヂン錠**［チバ］ ㊞ ヂヨードプラツシジン酸エステル	バーゼル(武田)	0.3 20錠 2.95 100錠 11.35 末 10瓦 3.35	ヨード適應症 1日 ½—3 錠

品名 組成	製造元発売元	包装価格	醫効用量
Lipolysin **リポリヂン** 生殖腺越幾斯，男子用は睾丸，女子用は卵巣を主とす	ヘンニング(三共)	男用 100錠 14.55 女用 100錠 14.55 (各 1.0 cc.) 男用 12管 9.95 女用 12管 9.95	肥滿病治療劑 1日 3回食後 1—3錠毎日或は隔日に 1cc.皮注
Liquitalis ㊐ **リキタリス** ヂギタリス有效成分 1cc.は生葉 0.15 瓦相當	ゲーヘ(中外新藥)	1.1cc. 6管 1.45 15cc. 1.10	强心劑(慢性) 0.5 cc.靜注 1回 1 cc.內服
Liquor Cologoli **コロ液** コロイド銀及炭素とプロテインの結合體	阿久津化學	20cc. 0.30 50cc. 0.60 250cc. 2.50 500cc. 4.50	消炎劑 外用
Liquor Neo-Haemotol ★ **ネオヘモトール溶液** ㊐ 河豚肝臟油性成分及卵黃特殊テール物質	日本痔疾	液 30瓦 3.00 500瓦 30.00	痔疾劑 1日 2—3 回塗布
Liquor Ringeri ㊎ **リンゲル液**「マルイシ」 局方に準ず	丸石	300cc. 1.00 500cc. 1.10 100cc. 3管 1.80	緊急補血劑 200—1000cc.靜注
リンゲル氏液「萬有」 ㊎ 同	萬有製藥	300cc. 1.00 500cc. 1.20	緊急補血劑 同
リンゲル液「シオノ」 ㊎ 同	鹽野義	300cc. 0.90 500cc. 1.10	緊急補血劑 同
Ringeri Liquor "Futaba" ㊎ **リンゲル氏液**「フタバ」 同（赤圖特許容器）	フタバ(林)	300cc. 1管 時 500cc. 1管 價	急救補血劑 200—1000cc.靜注
Liquor-lockei **滅菌ロツク氏液** リンゲル氏液に葡萄糖を加へたるものなり	丸石	300cc. 1.20 500cc. 1.30 100cc. 3管 1.80	急救補血劑 (强心劑) 1回 200—500 cc. 靜注

品名 組成	製造元発売元	包装価格	醫効用量
Liquor Lockei **ロツク氏液**「萬有」 同	萬有製藥	300cc. 1.20 500cc. 1.50	榮養，强心，解毒劑 同
L. M. ㊐ **エル，エム** ㊎ フエニールエチールバルビツール酸(フエノバルビタール)	マルコ(小島)	10瓦 2.70 25瓦 7.00 (0.1) 10錠 0.45	催眠劑 1回 0.1—0.3 瓦
Liyoravin **リヨラヴイン** 3.6 ヂアミノ 10メチールアクリヂニウムクロリツド	厚生社	1號(0.5%) 5cc. 10管 0.90 2號(0.5%) 10cc. 10管 1.50 3號(0.5%) 20cc. 10管 2.00	深達性殺菌消毒劑 1回 5—10cc.靜注
Lobelin "Ingelheim" ㊐ **ロベリン**「インゲルハイム」 アルファ鹽酸ロベリンの水溶液	友田	0.3%(小人用) 1cc. 2管 1.05 6管 2.60 30管 12.40 1%(大人用) 1cc. 2管 2.60 6管 6.10 30管 29.90	呼吸麻痺治療劑 皮注，筋注又は靜注 1回 1—2 cc.
Loberin "Sandoz" ㊐ **ロベリン**「サンド」 ロベリア草のアルファロベリン鹽酸鹽	サンド(鹽野)	大人用 6管 4.90 小人用 6管 2.30	呼吸刺戟劑 同
Lockel "Futaba" **ロツク氏液**「フタバ」 葡萄糖加リンゲル氏液（加温溶器入）	フタバ(林)	300cc. 時 500cc. 價	强心解毒劑 皮注又は靜注
Localein ㊐ **ロカレイン** 2%鹽酸パラアミノベンツオイールヂエチールアミノエタノールとアドレナリン，クロレトーン	平田(武田)	1.1cc. 10管 0.52 50管 2.00 100管 4.50 30cc. 0.90	局所麻醉劑 1—2 cc.局所皮注

品名組成	製造元發賣元	包裝價格	醫効用量
Lodibromin **ロヂブロミン** ブロムカルチウム葡萄糖注射液	三菱藥品	10cc. 10管 1.70 20cc. 10管 2.50	神經性諸疾患治療劑 1回 5—20cc.靜注
Lodicalomin **ロヂカロミン** サリチール酸カルチウム葡萄糖注射液	三菱藥品	10cc. 10管 2.80 20cc. 10管 3.80	强心，利尿，消炎劑 毎日又は隔日10—20cc.靜注
Lodinon **ロヂノン** (タケダ葡萄糖注射液) 純葡萄糖注射液にして等張（5%），高張（10%，20%，25%，50%）液	武田	1號(10% 5cc.) 5管 0.85 2號(10% 10cc.) 5管 1.00 3號(10% 20cc.) 5管 1.50 30管 7.50 4號(10% 30cc.) 3管 1.45 5號(10% 50cc.) 3管 1.60 6號(20% 10cc.) 5管 1.10 7號(20% 20cc.) 5管 1.85 30管 9.60 8號(20% 30cc.) 3管 1.90 9號(25% 50cc.) 3管 2.20 10號(50% 20cc.) 5管 2.20 11號(50% 50cc.) 2管 2.00 12號(25% 20cc.) 5管 2.00 A號(5% 100cc.) 2管 1.40 B號(5% 200cc.) 1管 1.35 C號(5% 300cc.) 1管 1.70 D號(5% 500cc.) 1管 1.90 E號(5% 20cc.) 5管 1.15 F號(5% 50cc.) 3管 1.20	榮養，解毒，强心利尿劑 通常 5—50%液を靜注 5%液 1回10—50—100—500—1000cc.皮注 5%液 200—500—1000cc.注腸
Bros-Lodinon **ブロスロヂノン** (B之部參照)			
Isravin-Lodinon **イスラビンロヂノン** (I 之部參照)			

品名組成	製造元發賣元	包裝價格	醫効用量
Lodinon Calcium **ロヂノン，カルチウム** 10%ロヂノンにクロールカルチウム 2%を配す	武田	10cc. 5管 1.15 20cc. 5管 1.55 30管 7.80	止血，榮養，强心 1回10—20cc.靜注
Lodinon Kampfer **カムフル，ロヂノン** 5%ロヂノン 0.1%に天然カムフルを配す	武田	50cc. 3管 1.45 100cc. 2管 1.80 300cc. 1管 1.80 500cc. 1管 2.00	强心榮養劑 1回300—500cc.靜注
Lodinon Ringer **ロヂノンリンゲル** リンゲル液と 5%ロヂノン	武田	300cc. 1.85 500cc. 2.00	リンゲル液に同じ
Lodinon-Salz **ロヂノンザルツ** 第1液（リンゲル）50cc. 12管 第2液（20%ロヂノン）30cc. 8管 第3液（第1液 150cc. と5%ロヂノン 150cc.との混合液 300cc. 1管	武田	1函 9.00	急性循環系不全治療劑 説明書參照
Loisedon **ロイセドン** ブロームキニーネ製劑	大阪藥品實驗所	15錠 0.30 30錠 0.50 500錠 6.00	頭痛劑 1回 2—4 錠
Lopion **ロピオン** 金製劑	バイエル	0.01瓦 1.35 0.025瓦 1.73 0.05瓦 2.16 0.1瓦 3.00 0.25瓦 5.15 0.5瓦 9.00 0.75瓦 12.60	結核，敗血症治療劑 用時 5—20cc.の水に溶解し靜注
Lotion **ローション** 殺菌洗口劑	ローション會社(三星堂)	液 50瓦 0.60 500瓦 1.50	含嗽劑 10倍液使用

品名組成	製造元・發賣元	包裝價格	醫効用量
Luehinon **ルエヒノン** 毒 水銀アセタート，パラオキシグリセリール，オルトエーテル，ベンツオールオキシ醋酸ナトリウム及バルビタール複鹽の水溶液	日本藥品洋行	1.1cc. 6管 0.80 12管 1.45 50管 5.50	驅蟲劑 1回 1.0 cc.注射間隔 2—3 日皮注，筋注，靜注
Luemicol 毒 **ルエミコール** スルフオサリチール酸醋化メルクリカリウム及ヅクチンイミイド水銀の複鹽	日新醫學	皮下，筋注用 1.1cc. 10管 0.70 50管 3.20 靜注用 3cc. 10管 1.20 50管 5.50	驅蟲劑 皮，筋，1cc.宛 靜注 3cc.宛毎日或は隔日
Luestin "Comet" 毒 **ルエスチン**［コメット］ オキシチアン汞	黑田	15cc. 1.10 30cc. 2.00 1cc. 6管 0.80 12管 1.50 靜注用 5cc. 6管 2.00 3cc. 10管 2.00	驅蟲劑 筋注 0.5—1.0cc.靜注 1.0—5.0cc.
Lulu 立 **ルル** クロールメチールメンチールエステルを含ませたる綿花	三共	1羅 0.18	鼻感冒治療豫防劑 鼻孔挿入
Lumenon ★ **ルメノン** ヴイタミン(A+B)植物油製劑	ラヂウム製藥	10cc.瓶入 1.50	特殊强壯劑 1日 0.4—1.5cc.(12—25滴)
Lumihorn ★ **ルミホルン** 肺臟，脾臟，聯合ホルモン製劑	日東新藥(岩城)	1cc. 5管 2.80 15管 7.50 30管 14.10 60管 25.80	結核治療劑 隔日 1回皮注又は筋注(說明書參照)
Luminal 毒 **ルミナール** フエニールエチールマロニール尿素（注射液は20%）	バイエルメルク(シユミット)	末 10瓦 4.03 25瓦 10.08 0.1 10錠 0.72 100錠 5.98 1cc. 10管 3.82	强催眠劑 1回 0.1—0.3 瓦 鎭痙劑としては 1.0 瓦 1—2 cc.筋注

品名組成	製造元・發賣元	包裝價格	醫効用量
Luminal natrium **ルミナールナトリウム** 毒 フエニールエチールマロニール尿素ナトリウム	バイエルメルク(シユミット)	末 10瓦 4.03 25瓦 10.08 0.1 10錠 0.72 100錠 5.98 (乾燥アンプル) (0.22) 5管 2.23	ルミナールに同じ ルミナールに同じ 注射は20%液として筋注
Luminaletten 毒 **ルミナレツテン** ルミナール 0.015 瓦含有の錠劑		30錠 0.72	癩癇劑 1日數回 1—3 錠
Lumitropin **ルミトロピン** 毒★ フエノバルビタール，硫酸アトロピン，安那加，アクトコールより成る	ラヂウム製藥	1.1cc. 5管 0.80 10管 1.50 50管 6.50	鎭痙，鎭咳，强心劑 1回 1—3 cc.皮注又は筋注
Lungeridin **ルンゲリヂン** 特殊刺戟體療法劑	東洋臟器藥院	#1 3cc. 6管 4.80 12管 9.00 36管 24.50 60管 36.00 #2 3cc. 6管 9.60 12管 18.30 36管 49.00 60管 72.00 #3 3cc. 6管 14.40 12管 27.30 36管 73.40 60管 108.00 ネオ 3cc. 6管 21.00 12管 37.50 36管 100.00 內服用 #1 50球 2.75 #2 50球 4.80 #3 50球 7.25 小兒用 0.1cc. 100球 5.50 200球 10.00	結核治療劑 1日 3cc.靜注 內服1日 3—6 球
Luteinol **ルテイノール** 牛卵巢黃體製劑	鹽野義	3cc. 6管 1.50	卵巢機能催進劑 1回 1筒皮注

品名組成	製造元 發賣元	包裝價格			醫知用量
Luteoglandol **ルテオグランドール** 卵巢黃體製劑	ロシュ (日本 ロシュ)	(0.5) 1.1cc.	25錠 6管	2.85 2.85	月經障害治療劑 1日 1—3 cc. 3—5錠
Luteo-Lenin **ルテオレニン** 牛の卵巢黃體エキス	ゲデオン (田邊元)	1cc. 末 (0.1)	12管 10瓦 50錠	3.00 2.80 3.10	月經不順治療劑 1回末 0.25—0.5瓦 (2—4錠) 注 1 cc.靜注
Lutren ★ **ルトレン** 標準黃體ホルモン, 1cc.=2 家兎單位	バイエル	1cc.	1管	16.55	標準黃體ホルモン 月經過强, 月經困難等に數日連續して 1cc.筋注
Lymphatine **リンパチン** 淋巴腺總エキス	ビラ (丸善)		6管 25瓦 60錠	(品切)	アンギーナ治療劑 隔日 1筒筋注, 內服 1日 4瓦
Lymphomin **リムフオミン** メチールアミノ, エチールブレンツカテヒンの鹽酸鹽	三共	3cc. 0.2cc. 尿道用	1管 12管 25cc.	1.75 1.75 2.85	瘰癧橫痃兼治淋劑 注射 1回 0.2 cc. 尿道注入1回 2—5 cc.
Lynosol **リノゾール** グアヤコールスルフオン酸の鹽基性カルチウム鹽 (舍利別は沃度含有)	ラヂウム 製藥	末	25瓦 100瓦 450瓦	1.00 3.60 14.50	肺結核, 肋膜炎 治療劑 1日 0.5—3.0 瓦
		0.15	50錠 100錠 500錠	0.55 1.00 4.00	3—20錠 舍利別20—25瓦
		舍利別	225瓦 450瓦	1.00 1.80	
Lysoform **リゾフオルム** フオルムアルデヒードの純椰子油加里石鹼製劑	吉萬商店	粗	50瓦 100瓦 500瓦	0.35 0.50 1.85	消毒劑 0.5—2 %液外用
		鑵	2000瓦 5000瓦	4.75 10.00	
Lysol **リゾール** クレゾール石鹼液	リゾール 會社 (田邊五)		100瓦 500瓦 1000瓦 5キロ入	0.75 2.40 4.10 18.00	消毒劑 20—200倍液外用

品名組成	製造元 發賣元	包裝價格	醫知用量

品名・組成	製造元発売	包装価格	醫効用量
Macnin **マクニン** 海人草中の有効成分を完全に分離抽出したるものなり 賣許—醫範圍:1回0.7—1.5	藤澤	液 25瓦 1.05 液 100瓦 3.85 液 500瓦 17.50 末 25瓦 1.40 末 100瓦 5.25 末 500瓦 24.50 0.2 10錠 0.30 0.2 27錠 0.75 0.2 50錠 1.35 0.2 300錠 7.50 0.2 1000錠 22.00 兒童團體 100人分 7.00 糖衣 6錠 0.10 糖衣 1000錠 11.50	蛔蟲驅除劑 液—1回 1.0—2.0 末—1回 0.7—1.5 錠—1回 3—6 錠 兒童團體用 1日 1回 1錠（空腹時） 糖衣錠 1日:1回 6錠
Macrobin 醫 **マクロビン** スペルマチン注射液中にアルソゾン，硝酸ストリキニーネ鹽酸ヨヒンビンを配す	武田	1cc. 5管 3.30 1cc. 30管 18.00	生殖機能障碍治療劑 1cc.宛隔日皮注 1—2 回を 1療期として 7日休止後反復す
Macuron **マキロン** 醫★ ヂブロムオキシマーキユリ・フルオレツセインのナトリウム鹽	山之内	末 10瓦 2.00 末 25瓦 4.80 末 100瓦 18.20 液 50瓦 0.50 液 100瓦 0.80	殺菌消毒劑 外用 1—5 %
Madarmon **マダルモン** 酵母「マツコラム」氏鹽及消化劑結合體	鹽野義	末 50瓦 0.50 末 100瓦 0.80 末 250瓦 1.60 末 500瓦 3.00 錠劑 60錠 0.40 錠劑 300錠 1.50 錠劑 1000錠 2.50	食慾增進榮養劑 1回量 0.5—1.0 毎食前30分
Magaton 醫 **マグアトン** 純硫酸マグネシウムの 5.0 %水溶液20cc.に硫酸アトロピン 0.0003 瓦包含	鳥居	20cc. 5管 2.40 10cc. 10管 3.00	胃痙攣治療劑 1回10—20cc.靜注
Magbron **マグブロン** ブロムマグネシユム尿素とブロムマグネシア配合體	武田	10cc. 5管 1.30 10cc. 10管 2.40 液 100cc 0.90 液 500cc. 3.30	鎮痙，鎮痛，鎮靜劑 毎日或隔日靜注 1回10cc.內服 1日 4—6 cc.分3 食間

品名・組成	製造元発売	包装価格	醫効用量
Magmin **マグミン** 硫酸マグネシウム，葡萄糖及ブローム鹽	東洋新藥	1cc. 10管 1.00 1cc. 50管 4.50 20cc. 10管 2.50 20cc. 50管 12.00	鎭痙劑 1日數回靜注又筋注
Magminin **マグミニン** 硫酸マグネシウム，葡萄糖，ブローム鹽	日新醫學	大人用 20cc. 10管 2.00 大人用 20cc. 50管 9.00 小兒用 1.1cc. 10管 0.80 小兒用 1.1cc. 50管 3.50	鎭痙浮腫治療劑 1日 1回20cc.靜注
Magnesin ◈ **マグネシン** 特殊金屬マグネシウムを容れたるA管とグリセリンを容れたるB管とよりなる（用時混合）		AB.6 對入 3.00	痔核，鼻炎藥，血管腫注射劑 B管中へA粉末を混和し 0.1—0.2cc. 局所注射
同 注射器（針共）	◈日本新藥	1組 1.20	
同 注射針		1本 0.12	
マグネシン耳鼻用注射針		1本 0.22	
同肛門吸引ポンプ		1個 3.00	
同 吸角ゴム管		1組 0.70	
Magnesium Perhydrol "Merck" **マグネシウム，ペルヒドロール** 過酸化マグネシウム	メルク（シユミット）	15% 25瓦 1.70 15% 50瓦 3.00 15% 100瓦 5.10 15% 250瓦 10.60 25% 25瓦 2.20 25% 50瓦 3.65 25% 100瓦 6.55 0.5 20錠 1.25 0.5 50錠 3.05	胃酸過多制酸劑 1日數回食後直に 1/2—1 茶匙又は 1—2 錠
Magnesium-peroxyde **過酸化マグネシウム** 純過酸化マグネシウム 25% 酸化マグネシウム 75%	三共	50瓦 1.60 500瓦 13.20	制酸防腐劑 0.25—0.5 瓦宛

品名	組成	製造元	包装	価格	醫効用量
マグネシウム葡萄糖注射 (略稱デキマグ) 無水硫酸マグネシウム葡萄糖溶液		マルコ(小島)	2%	5cc.5管 1.10 10cc.5管 1.40	鎮痙劑 皮注筋注又は靜注
			10%	10cc.5管 1.40 20cc.5管 1.70	
			25%	10cc.5管 1.70 20cc.5管 1.90	
Magnesol **マグネゾール** 硫酸マグネシア及び葡萄糖溶液		鳥居	20cc.	3管 1.80 6管 3.30	痙攣子癇治療劑 1回 1筒靜注
			10cc.	6管 1.80	
			5cc.	10管 1.90	
			2cc.	10管 1.60	
Magrapin "Limit" **マグラピン**[リミツト] 3%硫酸マグネシウム,10%葡萄糖液		滉速製藥	10cc.	5管 1.00	鎮痙,浮腫治療劑 1日數回靜注又は皮注,筋注
			20cc.	5管 1.80	
Magserin **マグセリン** 25%の硫酸マグネシウムにブロームナトリウムを配す		◈日本新藥	1cc.	10管 1.50	鎮痙劑(殊に疫痢) 1日 1--4 筒皮注
Maigre **メーグル** 複合ホルモン脫脂劑		堂島		60錠 3.00 150錠 7.00	肥滿症治療劑 1日 6錠分3
Malt-Soup-Extract **マルツ汁越幾斯** 麥芽糖,炭酸加里ヴイタミンB,C,を含有せる濃稠エキス		和光堂		120瓦 0.70 500瓦 1.90	緩下榮養劑 1回10—30瓦 1日2—3回
Malt-Extract **沃度鐵マルツエキス** 有機沃度鐵含有のマルツ汁エキス				120瓦 0.75 500瓦 2.00	榮養劑 1回10—30瓦 1日2—3回
Makigonol **マキゴノール** 沃度製劑		牧野沃度製藥所(福井七)	注射	12管 2.00	治淋劑 尿道注射及內用
			內用	60粒 3.50 150粒 7.50	

品名	組成	製造元	包装	価格	醫効用量
Makinatin **マキナチン** 沃度製劑		牧野沃度製藥所(福井七)		1號 12本 2.00 2號 12本 3.00 3號 12本 4.00	變質劑 內用
			瓶入	250瓦 20.00 500瓦 35.00	
Makino's Colodium **マキノコロヂウム** 沃度コロヂウム				25瓦 0.80	防腐的覆蓋劑 外用
Makino-Jod-solution **マキノ沃度液** 沃度製劑				25瓦 2.00 50瓦 3.50 100瓦 6.00	變質劑 外用
Makinosamt **マキサムト** 同			內用	60粒 2.50 150粒 5.50	變質劑 能書參照
			液	500瓦 14.00	
			注1號	12管 3.00	
			〃2號	7管 3.00	
			〃3號	10管 4.50	
Maki-Jodin **マキヨヂン** 同			外用	50瓦 2.00 1000瓦 2.50	變質劑 內用
Maki-Jodin II **第二マキヨヂン** 同				500瓦 2.50	變質劑 內用,醫家用
Maki-Jodin III **第三マキヨヂン** 同				15瓦 6管 2.50 30瓦 8管 2.00 45瓦 2管 1.60 60瓦 2管 1.90 75瓦 2管 2.20	變質劑 靜注
Malt-Leber **マルトレバー** マルツ汁に肝臟有效成分を含有せしめたるもの		和光堂		500瓦 2.50	榮養劑 1回10- 20瓦 1日2—3 回
Maltsellol **マルトゼロール** ココア,マルツ肝油乳劑		ゲーヘ(中外新藥)		250瓦 2.85	滋養劑 1日 3回 5—10瓦

品名	組成	製造元発売元	包装価格	醫効用量
Malz-X	**粉末マルツエキス** 大麥麥芽より製せる輕き粉末	パークデビス(三共)	450瓦 品切	乳小兒榮養劑 1回量 4茶匙
Mamain	**ママイン** Gossypium 屬種子の蛋白	藤永(三共)	30瓦 1.75 100瓦 5.50 450瓦 22.50	乳汁分泌催進劑 2瓦宛 1日 3回
Mammary Substance	**乾燥乳腺實質** 幼牛及成牛の乳腺組織を乾燥せるもの	パークデビス(三共)	28瓦 4.55	月經困難 1日 3回 0.3—0.6瓦宛
Mammin "Poehl"	**マミン「ポエール」** 乳腺ホルモン	カウエルス(三星堂)	50錠 4.50	月經困難 1日 3回 1—2錠
Margiton ★	**マルギトン**(舊名マルキノール) 胡蝶花科植物の有效成分に亞鉛華とベンゾール誘導體を配せる黃色軟膏	瀧田(三共)	錫管 3瓦 0.55 壺 25瓦 2.50 100瓦 8.75	頑癬治療劑 4日目毎に 1分間患部塗擦
Marcuro-chrome "Ohki"	**マーキユロクローム「オーキ」**㊩ ヂブロム・ヒドロキシマーキユリ・フロレツセイン・ナトリウム	大木	末 10瓦 2.80 25瓦 6.50 100瓦 25.00 500瓦 105.00	殺菌消毒劑 外用0.5—5%水溶液. 注射 1%溶液 5—10cc.靜注
Marsetin	**マルゼチン**㊩ アルゼンヂグアヤコールキニーネ (1cc.中砒素 0.0003)	金城製藥	65瓦瓶入 1.25	變質劑 1日 1回 1cc.皮注
Maru-chinal	**マルキナール** キナ皮中の總アルカロイド抽出	丸石	液 100瓦 0.50 500瓦 1.60	健胃强壯藥 1日 10.0—15.0

品名	組成	製造元発売元	包装価格	醫効用量
Maruki-Eeast	**マルキイースト** 活性酵母劑	マルキイースト研究所(㊩號株式會社)	末 30瓦 1.00 65瓦 2.00 190瓦 5.00 500瓦 8.00 0.3 70錠 1.00 180錠 2.00 550錠 5.00	胃腸藥 1日 3回 0.5~0.7瓦宛 (2—3錠)
Maru-Oxin	**マルオキシン** 廣 3% (10.0 容量%) の H_2O_2 を含有する水溶液 (家庭用)	丸石	マル 100瓦 0.30 500瓦 0.70 1000瓦 1.20	殺菌消毒劑 用途に應じ適宜稀釋して用ふ
	ネオマルオキン 6%の H_2O_2 含有		ネオ 100瓦 0.40 500瓦 0.95 1000瓦 1.50	
Maru Oxyl	**マルオキシール** ㊩ 同上(醫療用)		醫用 125瓦 0.25 500瓦 0.60 1000瓦 1.00	殺菌消毒劑 同上
Marusurin	**マルシユリン** イースト菌より製せるインシユリン類似物質	㊩號株式會社新藥部	1cc. 5管 1.80 10管 3.50 膠球 126球 15.00	糖尿病治療劑 1日 1-2 回 1cc.宛皮注 1日 6球毎食後分服
Marutamin	**マルタミン** ビタミンB 製劑	丸石	1cc. 5管 0.88 50管 5.95 2cc. 6管 1.20 12管 2.10 50管 7.30 5cc. 5管 1.80 50管 13.90 10cc. 5管 3.30 50管 29.50 液 100瓦 1.00 500瓦 3.20 2500瓦 15.00 末 25瓦 0.62 100瓦 1.68 500瓦 6.40 錠 50錠 0.95 100錠 1.60	脚氣治療劑 注—1日 1回 1—5cc.皮注又は筋注 液—1日 3回 4—6瓦宛 末—1日 3回 2—3瓦宛 錠—毎食後 5錠宛

品名組成	製造元	包裝價格	醫効用量
Maruishi-happ **マルイシパップ** 白陶土無水グリセリン泥膏 (グアヤパップはGの部参照)	丸石	100瓦 0.40 250瓦 0.75 500瓦 1.30 2000瓦 4.00 5000瓦 8.50	巴布劑 貼布
"Maruishi" Aspirin ㊞ **マルイシアスピリン** (アスピリン参照)	丸石		
エフエドリン〔マルイシ〕 ㊞ (エフエドリン参照)	丸石		
キノフエン〔マルイシ〕 ㊞ (キノフエン参照)	丸石		
Maruko-Aspirine ㊞ **マルコアスピリン** (Aspirine 参照)	マルコ(小島)		
"Marco" Ephedrin ㊞ **エフエドリン**〔マルコ〕 エフエドリン参照	マルコ(小島)		
Marukogen **マルコーゲン** 蛋白タンニン酸フエノール	マルコ(小島)	末 25瓦 0.80 100瓦 2.20 500瓦 4.00 0.3 50錠 0.60 100錠 1.20	整腸止瀉劑 1回 1—1.5 瓦 (3—5錠)
Marukohon **マルコホン** 車前草有效成分	マルコ(小島)	液 25瓦 0.50 100瓦 1.20 200瓦 2.00 500瓦 4.00 末 50瓦 1.50 100瓦 2.50 500瓦 8.50 錠 20錠 0.30 50錠 0.55 100錠 1.00	鎮咳祛痰劑 液 1日 3—5 末 1日 1.5—3.0 錠1日 6—9 錠

品名組成	製造元	包裝價格	醫効用量
Marukoloid **マルコロイド** タラ皮主成分の蛋白結合體	マルコ(小島)	末 50瓦 2.30 100瓦 4.30 250瓦 10.00 500瓦 18.00 液 100瓦 2.00 250瓦 6.50 500瓦 10.00 0.3 100錠 1.60 500錠 7.00 1000錠 12.00	糖尿病治療劑 末 1回 0.5—1 瓦 液 1回 1—2 cc.錠 3—5 錠
Marukonalin 劇 **マルコナリン**	マルコ(小島)	0.3 18球 1.20 50球 3.00 100球 5.00 200球 8.00	治淋劑 毎食後 2—3 球
Marukonin ● **マルコニン** 高級ケトン化合體	マルコ(小島)	末 5瓦 3.00 25瓦 12.00 50瓦 22.00 0.05 12錠 0.50 100錠 3.00 1000錠 25.00	驅蟲劑 1日 0.15—0.3 瓦 頓用
Marukopan **マルコパン** 臟器製消化酵素劑	マルコ(小島)	末 25瓦 1.50 100瓦 5.00 225瓦 11.50 450瓦 20.00 0.2 50錠 1.00 100錠 1.50	消化劑 1日 0.6—2.0
Marukophen ● **マルコフエン** フエノールアミン誘導體ブロームテオブロミン	マルコ(小島)	25瓦 1.20 100瓦 4.50 450瓦 20.00 0.15 20錠 0.50 50錠 1.20	神經痛治療劑 1回 0.2—0.4 (2—3錠)
Markopirin ● **マルコピリン** モノブローム，アセトアニリード	マルコ(小島)	末 25瓦 1.10 100瓦 4.00 450瓦 15.00 0.15 12錠 0.40 50錠 0.65 100錠 1.10	鎮靜解熱劑 1回 0.2—0.4 (2—3錠)
Maruko Shipp **マルコシツプ** 無水グリセリン，硼酸メントール，硅酸アルミニウム，泥狀體	マルコ(小島)	100瓦 0.35 150瓦 0.45 250瓦 0.70 500瓦 1.00 2000瓦 3.20 5000瓦 6.80	巴布劑 加温して巴布

品名	組成	製造元 発売元	包装	価格	醫効用量
Maruko Cod Liver oil ㊀ **マルコ純肝油**		マルコ（小島）	200瓦 450瓦	0.75 1.20	滋養強壯劑 1日10—20瓦
			100球 300球 500球	0.55 1.45 2.20	滋養強壯劑 1日3回毎食後5球
			100球 500球	0.50 2.00	
マルコ肝油キヤラメル ㊀ 肝油をキヤラメル化したるヴイタミンA劑		マルコ（小島）	50個 100個 500個 1000個	1.20 2.00 8.50 14.00	滋養劑 1日3回毎回2—3個
濃厚食塩水注射液 ㊀ 10%クロールナトリウム水溶液		マルコ（小島）	10cc. 5管 10管	0.65 1.00	結核止血劑 皮注又は靜注
葡萄糖注射液 ㊀ （略名，デキスト）		マルコ（小島）	10% 5cc. 5管 10cc. 5管 20cc. 5管 30cc. 5管 50cc. 3管	0.80 0.90 1.35 1.40 1.30	榮養強心劑 靜注
デキスト粉末 ㊀ ㊁ 純葡萄糖			末 25瓦 500瓦	0.45 3.50	
デキカル注射液 ㊀ 葡萄糖，クロールカルチウムを配す		マルコ（小島）	10cc. 5管 20cc. 5管	1.10 1.40	榮養強心劑 同
デキロベ注射液 ㊀ 葡萄糖にロベリヤ草有效成分を配す		マルコ（小島）	#1 10cc. 5管 #2 20cc. 5管 #3 10cc. 5管	3.20 3.80 3.80	榮養強心劑 同
コロイド銀 ㊀ ㊁ 膠狀銀		マルコ（小島）	25瓦 500瓦	3.50 50.00	消毒劑 外用
Marusedal **マルセダール** ㊁★ ブロム，ヂエチル，アセチル尿素		丸石	末 10瓦 25瓦 劇 100瓦 0.1 10錠 30錠 普 100錠	1.28 2.90 9.40 0.65 1.35 3.55	催眠鎭靜劑 催眠—1回0.5—1.0 鎭靜—1日3回0.2—0.5宛

品名	組成	製造元 発売元	包装	価格	醫効用量
Maskurin ★ **マスクリン** 睾丸抽出體，攝護腺抽出體，腦下垂體前葉抽出體		中村研究所	1.0cc 5管 10管 0.1 50錠 100錠	1.50 2.90 2.00 3.90	男性ホルモン劑 1回1cc.皮注1日 6錠早朝及就寢前分服
Maturin **マツリン** フイロリジン，鹽酸ベタオイカイン		シエーリング（田邊五）	1cc. 1管 （品切）	3.00	妊娠診斷液 1管注射後檢尿
Medinal ㊀ **メヂナール** ㊁ 溶性バルビタール		シエーリング（田邊元）	25瓦 (0.5) 10錠 5cc. 5管	8.50 2.50 2.50	催眠劑 內服0.3—1.0瓦 5—10cc.皮注
Medullin **メヂユリン** 幼牛脊髓エキス		ビラ（丸善）	6管 25瓦 60錠 （品切）		强壯劑 隔日1筒內服1日4瓦
Medulan **メヅラン** 骨髓に含有するトロンボキナーゼ		第一製藥	末 25瓦 5cc. 5管 10管 0.25 30錠 100錠	1.50 1.60 3.00 1.20 3.80	止血劑 內服0.5瓦宛1日2—3回 靜注又は皮注5cc.
Melan ㊀ **メラン** 鹽酸パパベリン，チミアンエキス製劑		三共	250瓦	1.80	百日咳祛劑 1日3回1—2茶匙
Merubrin ㊀ **メルブリン** フエニールヂメチールピラツオロン，アミノメタンスルフオン酸ナトリウム ㊁許—1日2.0		バイエル	25瓦	3.24	神經痛ロイマチス治療劑 1日3回1—2瓦宛內服 50% 2—4cc.靜注又皮注
Melysin ㊀ **メリジン** 1cc.中鹽酸ヒドロリコリン0.05瓦含有（エメチン代用）		武田	1cc. 5管	1.20	アメーバ赤痢，肺ヂストマ治療劑 毎日又は隔日1cc.宛皮注

品名	組成	製造元	包装	価格	薬効用量
Mentabo **メンタボ錠** 糖加 パラアミド安息香酸エチールエステル製剤		カウフエルス(三星堂)	50錠	1.00	鎮咳剤 1日數回 1回 1錠
Mentholatum 圓 **メンソレターム** メントール，カンフル軟膏		近江セールス	小罐 ½オンス 25瓦 90瓦	0.25 0.45 0.90 1.80	皮膚藥 外用
Mentpin 静 **メントピン** チモール，メントール，テルピヒン		オエストライヘル(三共)	2cc. 10管	9.00	クループ性肺炎治療剤 1回 2.0 cc.筋注
Merc-Sol ◇ **メルクゾル** 1瓦中 コロイド水銀 0.2瓦 コロイド蒼鉛 0.04瓦 含有の特殊軟膏		國立化學研究所(日本新藥)	壜入 25瓦 100瓦 500瓦	0.55 2.00 7.50	驅黴劑 水銀軟膏の如く塗擦．但普通水銀軟膏の ⅓—½ 量にて足る
Mercuiley 静 **マーキレイ** (マーキユロクロームT.F.改名) ヂブロム，オキシマーキユリー，フローレツセン		鳥居	(一般用) 末 10瓦 末 25瓦 末 100瓦 (注射用) 末 10瓦 0.2 2管 0.2 10管	 2.15 5.00 19.20 4.50 0.60 1.60	殺菌消毒劑 外用 1—5 %靜注 1%液 5—10 cc.
Mercural **メルクラール** 25%の水銀を含有する可溶性水銀軟膏		丸石	10瓦 50瓦 500瓦	0.20 0.50 2.50	水銀軟膏と同じ 局方水銀軟膏と同じ
マーキユロクローム「オーキ」 marcuro-chrome 參照. 仁					

品名	組成	製造元	包装	価格	薬効用量
Mercurochrome "yen" 静 **マーキユロクローム**「エン」		圓城	末 10瓦 25瓦 液(2%) 100cc. 500cc.	2.50 6.00 0.80 3.50	殺菌消毒劑
Mercurochrome "Liemann" **マーキユロクローム**「リーマン」 ヂブロムヒドロキシマーキユリフルオレツセインのナトリウム鹽		グルソ商店	末 10瓦 25瓦 100瓦	2.80 6.50 25.00	殺菌消毒 外用 1—5 %靜注 1%液 5—10cc.
Mercurochrome "Mura" **マーキユロクローム**「ムラ」 同		村上化學小西兵衛(新商店)	末 10瓦 25瓦 100瓦	2.50 5.50 21.00	殺菌消毒 同
Mercurol 静 **メルクロール** ヌクレイン酸水銀		パークデビス(三共)	7瓦	品切	驅黴劑 內用 1回 0.008—0.0325 外用 0.5—5%液
Mercurosal 静 **メルクロザール** 醋サリチール酸水銀ナトリウム		パークデビス(三共)	(筋肉用) 12管 (靜脈用) 12管	11.00 13.00	驅黴劑 5cc.の無菌水に溶して注射
Mergal 静 **メルガール** 膽汁酸，酸化水銀タンナルビン		リーデル(ホルスタイン)	(0.15) 40球	3.00	驅黴劑 1日 3回 1—2 球
Mesotan **メソタン** サリチール酸メトオキシメチールエステル		バイエル	液 25瓦	2.51	ロイマチス外用劑 10%軟膏又は油劑外用
Mesurol **メズロール** ヂオキシ安息香酸モノメチールエーテルの鹽基性蒼鉛鹽		バイエル	液 15cc. 100cc. 1.2cc. 10管	2.88 12.67 2.66	蒼鉛驅黴劑 0.5—1.0cc.宛 3—4日毎に筋注

品名組成	製造元 發賣元	包裝價格	醫効用量
Metagen **メタヂエン膠囊** A. B. C の 3種のヴイタミンを含む	パークデビス(三共)	(0.32) 550球 品切	授乳婦, 發育不全 脚氣治療劑 1回 2球 1日 3回
Metagen C. L. Oil **メタヂエン肝油** ヴイタミン肝油劑	パークデビス(三共)	450瓦 品切	榮養劑 1回15瓦
Metallosal Mangan "Leo" **メタローザルマンガン** ⌊レオ⌉ マンガン製劑 ($MnCL_4$ 無機性溶液)	レオインスリン(小田井)	10cc. 10管 8.50	早發性癡呆 結核治療劑 筋肉注射 1回 0.5-5cc.
Metallsalz-mangan "odai" **メタルザルツマンガン** ⌊オダイ⌉ (同)	小田井商店	10cc. 10管 5.00 2cc. 20管 5.00	早發性癡呆 肺結核治療劑 (同上)說明書參照
Methexin **メテキシン錠** テトラメチール, チオニン, ヒドロクロリード	カウフエルス(三星堂)	60錠 3.50 (品切)	治淋劑 2錠宛 1日 3回
Methykre **メチクレ** メチレーン, クレオソート	帝國製藥	25瓦 0.75 500瓦 13.00 (品切)	結核治療劑 1日 3回 0.3—0.5
Methylenblau Medicinale **藥用メチーレンブラウ** テトラメチールチオニンクロリツド 賣許—內用 0.02 坐藥 2%以下點眼 0.001%	バイエル	25瓦 1.40	神經痛劑·消毒劑 內服 1回 0.1—0.3 瓦外用 4%液 1回 0.05—0.1 皮注
Methylon **メチロン** 部 メチールメンチールを浸せる綿花	エルデ(マルホ)	1罐 0.20	感冒豫防藥 外用 (鼻腔挿入)

品名組成	製造元 發賣元	包裝價格	醫効用量
Meziobental **メチオベンタール** ベンゾイール, モノスルフオン酸ナトリウム液	マルコ(小島)	15cc. 0.30 25cc. 0.45 100cc. 1.30 500cc. 5.70	皮膚藥 外用塗布 1日 2—3回
Methysot **メチソート** フオルムアルデヒード, クレオソート化合物	橋本(福井七)	25瓦 0.70 225瓦 5.50 450瓦 10.00	結核治療劑 1日 3回 0.3—0.6 瓦
Mical ★ **マイカル** アミノ酸配伍のコロイドカルシウムゲル	石本活生化學研究所	末 10瓦 1.00 50瓦 4.00 100瓦 7.00 500瓦 28.00 錠 36錠 1.00 80錠 2.00 250錠 5.00 1000錠 17.00	强壯劑 1日3回 0.25—0.5 瓦宛
Mibunol ◇ **ミブノール** 白檀油の有效成分セスキテルペンアルコール90%を含有する油液 賣許—醫範圍 1日 1.0—3.0	◇ 日本新藥	0.3 25瓦 0.75 100瓦 2.50 500瓦 10.00 原料用 5瓩 70.00 17瓩 180.75 液 30粒 0.00 100粒 2.00 500粒 8.00 1000粒 15.00	治淋劑 1日 3回 —0.5 (2—3球) 宛食後
Mibu-Cream 賣◇ **ミブクリーム** サリチール酸メントールエスル軟膏	◇ 日本新藥	10瓦 (化粧罐) 0.25 50瓦 (アルミ大罐) 0.90	家庭皮膚藥 外用塗布
Migrenin Tab. **ミグレニン錠** 枸櫞酸カフエインアンチピリン	バイエル	(0.3) 20錠 1.44	解熱鎭痛劑 1回 1—3 錠 1日 1—2 回
Migrenine tablets **ミグレニン錠** 同	ローン(丸善)	(0.3) 20錠 0.45	解熱鎭痛劑 1回 1—3 錠

品名組成	製造元 發賣元	包裝價格	醫効用量
Migraesan ● **ミグラエサン** アミドピラツオロン製劑	カウフエルス(三星堂)	12球 1.20	鎭頭痛劑 1回 1個
Mikamol **ミカモール** 脂肪酸鹽類製劑	里村	450瓦 1.25	瘰癧，淋巴腺炎治療劑 隔日30瓦背部塗擦
Milaneuen **ミラノイエン** 鹽基性トリクロールブチールマロン酸蒼鉛エムルジオン	吉萬	2cc. 5管 0.90 10管 1.65 50管 6.60 100cc. 4.20	驅黴劑 隔日 2cc.筋注
Mileval **ミレバール** ヂアセチール，ビスオキシフエニール，イサチン 賣許--醫範圍 1日 0.025 頓 0.015	大日本製藥	末 1瓦 0.60 5瓦 2.80 25瓦 12.00 10倍散 25瓦 1.60 100瓦 5.50 0.005 20錠 0.25 50錠 0.50 100錠 0.80 500錠 3.50	下劑 末 1回 0.005—0.015瓦錠 1回1—3錠
Milk of Bismuth **蒼鉛乳** 水酸化蒼鉛の乳劑	パークデビス(三共)	16オンス 4.50	腸收斂劑 1回 2—16cc.
Milk of Magnesia **マグネシア乳** 水酸化マグネシウム乳劑	パークデビス(三共)	450瓦 2.45	制酸緩下劑 1回 4—15cc.
Milk of Magnesia **ミルク，オブ，マグネシア** 炭麻乳劑	マツケンソン(マルホ)	450瓦 2.00	緩下劑 1回 1—2 食匙
Milk of Magnesia ★ **マグネシア，ミルク** ┗フタバ┐ 膠狀水酸化マグネシア乳劑	フタバ(林)	360cc. 1.10	緩下劑 5—20cc.を 5—12倍の水を稀釋して食後 2時間頓用 外用—同量のオレーフ油に混じ塗布

品名組成	製造元 發賣元	包裝價格	醫効用量
Milzsin ◇ **ミルツシン** (結核治療，脾臓ホルモン)，新鮮なる牛脾臓より抽出せる水溶性ホルモンにして網狀織內皮細胞刺戟作用を有す	◇日本新藥	1cc. 5管 1.50 10管 2.70 50管 11.50 末 25瓦 1.50 100瓦 5.00 500瓦 20.00 0.2 100錠 1.60 300錠 4.00	結核治療劑 喀血豫防劑 注射 1cc.皮注內服 1日 1—2 瓦 (5—10錠) 3回分服 喀血豫防には半量を用ふ
Minapon **ミナポン** チンナモミールパラオキシフエニール尿素	太田安	末 25瓦 2.30 100瓦 8.20 250瓦 18.00 500瓦 35.00 1.0 20錠 2.30 100錠 10.00	結核解熱劑 1日 4—6瓦 3—4回に分服．連用の場合は 1日 2瓦
Miniglin ★ **ミニグリン** 膵臓ランゲルハンス氏島のホルモン水溶液	帝國社(武田)	1cc.＝10單位 5cc. 1.20 1cc.＝20單位 5cc. 2.30 1cc.＝100單位 0.5cc. 5管 5.30	糖尿病治療劑 インシユリンに倣ふ 1回 2—10單位皮注又は靜注
Miradium-ointment **ミラヂウム軟膏** ラヂウムエマナチオン含有軟膏	ミラヂウム(丸善)	25瓦 2.50	ロイマチス神經痛 外用
Miral **ミラール** 乳酸及乳酸曹達混合緩衝液	鹽野義	100cc. 1.20 250cc. 2.30 500cc. 4.00	白帶下治療劑 10倍液 100cc.注入
Mistol 賣 **ミストール** メントール，オイカリプトール製劑	スタンコ(武田)	12.5瓦 0.70 50瓦 1.35	感冒外用劑 鼻腔塗布
Mitigal **ミチガール** ヂメチール，ヂフエニーレン，ヂスルフイツド 賣許--醫範圍	バイエル	液 30瓦 0.65 150瓦 2.75 1000瓦 13.66	疥癬，皮膚治療劑 1日 1—2 回塗擦

品名	組成	製造元発売元	包装価格	醫効用量
Mizuhonin **ミヅホニン** プチールカルビノール處置法に依るヴイタミンB製劑		大日本製藥	1cc. 5管 0.80 / 10管 1.30 / 50管 5.50 2cc. 5管 1.00 / 10管 1.80 / 50管 7.00 3cc. 5管 1.30 / 10管 2.50 / 50管 10.00 5cc. 5管 1.80 / 50管 15.00 末 50瓦 0.85 / 100瓦 1.50 / 500瓦 6.50 液 100瓦 0.90 / 500瓦 3.00 / 2000瓦 10.00	脚氣治療劑 注射 1回 1—2 cc. 皮注 末 1日 2—3 瓦 液 1日 4—6 瓦
M. K. R. **徽毒清澄反應液** M. T. R. 3 參照				
"Mochida's" Onanko **黃降汞軟膏** ┗モチダ式┛ 局方品に比し粉末の微細無刺戟性なり		中村滝	1% 50瓦 0.95 2% 50瓦 1.00 3% 50瓦 1.05 4% 50瓦 1.10 5% 50瓦 1.15 1% 100瓦 1.80 1% 500瓦 6.50	諸種の眼疾患 眼瞼塗擦
Modanpur 賣 **モダンプール** 乳白色のリニメント製劑（純無脂肪性劑）		日本藥品洋行	液 25瓦 0.35 / 50瓦 0.65 / 100瓦 1.10 / 250瓦 2.30 / 500瓦 4.50	汗疹，痤瘡，痒疹 1日數回塗布
Moljodol **モルヨドール** 特殊の方法を以て結合せるヨード植物油（20—40%）		第一製藥	(40% 沃度) 1cc. 10管 3.30 5cc. 5管 6.00 20cc. 1管 3.60 (20% 沃度) 1cc. 10管 1.80 5cc. 5管 3.20 10cc. 3管 3.00 20cc. 1管 1.80 上行性 5cc. 1.70 下行性 5cc. 1.70 〃 20cc. 3.60 油胸用 100瓦 瓶入 5.00	沃度治療劑 X線造影劑 治療用は筋注造影用は注入 脊髓注入用

品名	組成	製造元発売元	包装価格	醫効用量
Monaat 毒劇 **モナアト** 阿片總アルカロイド鹽に硫酸アトロピン含有		日新醫學	0.6cc. 10管 1.00 / 50管 4.50 1.1cc. 10管 1.30 / 50管 6.50	鎭痛麻醉劑 1回 0.5—1cc.皮注
Monal ★ **モナール** Solanaceae 植物より抽出せる2種のアルカロイドにプリン誘導體とカルチウム複鹽を配せるもの		順天堂醫化學(田邊五)	皮注用 2cc. 5管 1.80 / 10管 3.30 / 20管 5.80 / 50管 13.00 靜注用 5cc. 5管 2.20 / 10管 4.00 / 20管 7.00 / 50管 16.00	モヒ中毒治療劑 1日 1—3 回皮注 2cc.靜注 5cc.
Monapon 劇 **モナポン** 阿片總アルカロイド鹽酸鹽注射劑		日新醫學	0.6cc. 10管 0.90 / 50管 4.00 1.1cc. 10管 1.20 / 50管 5.50	鎭痛麻醉劑 1回 0.5—1cc.皮注
Monasco 毒劇 **モナスコ** 阿片アルカロイドとブローム水素酸スコポラミン配合體		日新醫學	0.6cc. 10管 1.30 / 50管 6.50 1.1cc. 10管 1.80 / 50管 8.00	鎭痙麻醉劑 1回 0.5—1cc.皮注
Monponin **モンポニン** 有機性溶劑を用ひたるカンフル食鹽水溶液，天然カンフル10%を含有す		大木合名	1cc. 10管 0.65 / 50管 2.80 / 100管 5.00	血行器急性障害 1回 1cc.皮注
Mophi Atropin **モヒアトロピン注射液** 毒劇 鹽酸モルヒネ 0.01瓦 硫酸アトロピン 0.0004瓦		フタバ(林)	1cc. 6管 0.70 / 100管 8.50	鎭痛劑 1回 1筒皮注
Mophi Atropin 毒劇 **鹽酸モルヒネ，アトロピン注射液** 鹽酸モルヒネ，硫酸アトロピン		涙速製藥	1cc. 10管 0.90 1cc. 10管入 5個 4.00	鎭痛鎭痙劑 1回 1cc.皮注

品名組成	製造元	包装価格	薬効用量
Morphinum Hydrochloricum 注 毒 **塩酸モルヒネ液** 1%滅菌注射液	フタバ（林）	1% 1cc. 5管 0.40	麻酔剤 1回 1cc. 皮注
Mophyzalin 毒 **モヒザリン** Datura Tatula より抽出せるアルカロイド，安那加配合體	田邊五	1cc. { 10管 1.90 / 20管 3.60 / 50管 8.20	慢性モルヒネ中毒 1cc. 1日 1回皮注
Mordyne "Hata" ★ **モルダイン**［ハタ］ 鹽酸プロカイン，鹽酸コタルニン及びヂヒドロ，ヂオキシ，フエナントレンオキシード，メチラミンの鹽酸鹽結合體	植村製藥	1cc. { 10管 / 50管 / 20cc.瓶入	鎮痛，鎮咳劑 1回 1cc. 1日數回皮注
Moriyan ★ **モリヤン** ヴイタミンD製劑に代用さるべきエルゴステリンカルシウム製劑	大松合名會社	1號 5cc. { 5管 1.65 / 10管 3.05 / 50管 13.80 2號 5cc. { 5管 2.25 / 10管 4.25 / 50管 19.10 3號 5cc. { 5管 2.95 / 10管 5.60 / 50管 26.50	結核治療劑 靜脈注射（說明書參照）
Motilon 賣 **モチロン** 特殊セルロイド容器入注入劑 A—急性 B—亞急性 C—慢性	堂島	A及B { 3個 0.60 / 6個 1.00 / 12個 1.80 C { 7個 0.75 / 6個 1.30 / 12個 2.40	淋疾注入劑 1日 1—2 回注入
M. T. R. 3 **マイニツケ氏徴毒補濁反應液** 馬心臟浸出殘基	武田	用具 1組 7.00 液 { 5cc. 3.15 / 50cc. 27.70	徴毒診斷 1回用量 0.1 cc.
M. K. R. 2 **マイニツケ氏徴毒清澄反應第二液** 同	武田	液 { 10cc. 1瓶 6.70 / 50cc. 1瓶 31.50	1回量 0.05 cc.

品名組成	製造元・製造販売元	包装価格	薬効用量
Moxol ★ **モクソール** ヒストキシンのリンゲル溶液 （注射液）	三共	5cc. 5管 0.90 20cc. 5管 1.95 50cc. 5管 4.35	ロイマチス性疾患 丹毒治療劑 毎日或は隔日 1管靜注，皮注，筋注
Mucolysin 毒 **ムコリヂン** ロダンアルカリ製劑	三共	チンキ 25cc. 0.60 液 25cc. 0.72 吸入液 25cc. 0.85	粘液溶解兼防腐劑 丁幾40—80倍液10倍液吸入液10—40倍にして使用
Muiracithin **ムイラチチン** ムイラプアマ越幾斯とレチチン結合體	サルサ社（堂島）	50粒 3.50	陰萎治療劑 1日 3回 2—3 粒
Mukin-sui **無菌水** 滅菌蒸餾水	フタバ（林）	20cc. 5管 0.65 30cc. 5管 0.75	注射藥調製用
Aqua destillata Sterilisata **滅菌蒸餾水** 日本藥局方蒸餾水を硝子管に滅菌封包せしもの	丸石	20cc. 6管 0.65 30cc. 5管 0.65 20cc. 50管 4.90 30cc. 40管 4.90	注射液調製用
無菌蒸餾水［マルコ］ 同	マルコ（小島）	20cc. 5管 0.70 30cc. 5管 0.70 300cc. 1.00 500cc. 1.20	注射藥調製用
滅菌蒸餾水 同	鹽野義	20cc. 5管 0.60 30cc. 5管 0.70	注射藥調製用
Mukdemin **ムクデミン** 乳酸桿菌，糖化菌製劑	內外新藥	25瓦 0.35 250瓦 1.90 500瓦 3.50	整腸劑 1回 0.3—1 瓦 每食後
Mulcin ★ **ムルチン** 蛋白體及リポイド含有の非特異性免疫體	鹽野義	1cc. { 10管 1.80 / 50管 8.00 2cc. { 5管 1.50 / 10管 2.90 / 50管 14.00	特殊解熱劑 1回 1—2 cc. 皮注又は筋注

品名	組成	製造元発売元	包装価格	醫効用量
Muphiran "stark" **ムフイラン「強」** 子宮作用のみを有する腦下垂體後葉分離體		バイエル	10單位 1cc. 3管 3.55	陣痛促進劑 1回 3－10單位筋注（時に皮注又は靜注）
Musculosine **ミユスキユロヂン** 生牛筋肉汁		ビラ（丸善）	小瓶 125cc. 3.20 大瓶 250cc. 5.00	強壯劑 1日數回10—15瓦宛
Mutanol **ムタノール** 水酸化蒼鹽乳劑		ムタノール社（鹽野義）	2cc. 10管 10.00	驅黴劑 隔日 1—2 筒筋注
Mutogol ★ **ムトゴール** 易溶性タンニン酸蛋白銀		櫻木合資會社	末 10瓦 1.20 末 25瓦 2.50 末 100瓦 8.00 液 20% 50瓦 0.50 液 20% 100瓦 0.90 液 20% 500瓦 4.00	治淋劑 洗滌塗布
Mutsu Camphor **無痛カンフル注射液** エーテル酒精等の溶解劑を含有せざるカンフル溶液 **無痛カンフル** 白井松製品 Injecting Camphorを見よ		フタバ（林）	10% 1cc. 6管 0.40 10% 100cc. 1瓶 3.50 20% 1cc. 6管 0.45 20% 100cc. 1瓶 3.80	強心，止血劑 1回 1—5 cc.皮注筋注
Mutsucan ★ **ムツーカン** 油酸，ステアリン酸のアルキールエステルを溶劑とせるカムフル液		高田製藥	10% 1cc. 5管 0.30 10% 1cc. 10管 0.50 20% 1cc. 5管 0.32 20% 1cc. 10管 0.55	強心劑 1回 1－2 筒皮注筋注
Myalgin **ミアルギン** 有機性色素にキノリン誘導體及鹽酸パラアミノベンゾイル，ヂエチールアミノエタノールを配す		藤永	2.5cc. 5管 1.20 2.5cc. 10管 2.00 2.5cc. 50管 9.00	肩凝治療劑 1回 2.5 cc.筋注又は皮注

品名	組成	製造元発売元	包装価格	醫効用量
Myobovine **ミオボヴイン** 新鮮なる牡牛の肉粉		ビラ會社（丸善）	200瓦 4.00	滋養劑 1日數回 1食匙宛
Myocanon "Banyu" **ミオカノン「萬有」** 骨格筋中のアウトホルモン		萬有製藥	1.1cc. 5管 1.30 1.1cc. 10管 2.40 1.1cc. 50管 11.00 內用 25cc.瓶入 2.70	ロイマチス治療劑 1日數回 1—2 cc.皮注，筋注又は靜注內服20—25滴
Myosalvarsan 非 **ミオサルヴルサン** ヂオキシヂアミノ，アルゼノベンツオール，ヂメタンスルフオン酸ナトリウム		バイエル	小人用 0.02瓦 0.74 小人用 0.05瓦 0.85 小人用 0.075瓦 0.95 大人用 0.15瓦 1.17 大人用 0.3瓦 1.56 大人用 0.45瓦 2.04 大人用 0.6瓦 2.44	筋肉注射用驅黴劑 10%溶液全量 5—6瓦を 1クールとす
Myotonin **ミオトニン** 薏苡仁の有效成分		鹽野義	1cc. 5管 0.50 1cc. 50管 4.00 3cc. 5管 1.00 3cc. 50管 8.00 5cc. 5管 1.50 5cc. 50管 12.00	消炎鎭痛劑 1—5 cc.皮注又は筋注
Myo-Arsemin **ミオアーセミン** ヂアミノ，アルゼノベンゾール，ヂメタンスルフオン酸ナトリウム（砒素含量24.2%）		第一製藥	小兒用 A 0.02瓦 0.35 小兒用 B 0.05瓦 0.40 #1 0.1瓦 0.50 #2 0.2瓦 0.90 #3 0.3瓦 1.20 #4 0.4瓦 1.50 （溶解液付）	驅黴劑 10%溶液として皮下又筋注 #1—#4 大人用
Myoston **ミオストン** 骨格筋より抽出せる臟器製劑		ヘニング（三共）	1cc. 3管 2.25 1cc. 12管 6.45 20cc. 4.35	狹心症治療劑 1日 1－2回 1cc.宛皮注
Myron ★ **ミロン「ミロンシップ」** 粉末芥子にメントール，テレビン油，ユーカリ油を配す		生馬藥品研究所	300瓦（10個）1.60 600瓦（20個）3.00	芥子濕布劑 5瓦を400—500cc.の溫湯に溶して濕布或は小量の水にて練り芥子泥として用ふ

品名組成	製造元・發賣元	包裝價格	醫効用量

N

品名組成	製造元・發賣元	包裝價格	醫効用量
Nahrex ★ **ネール，エキス** 肉エキス	コメツト（黒田）	100瓦 時價 500瓦 時價 1000瓦 時價	細菌培養基 リービヒ肉エキスに準ず
Naehrol **ネーロール** 肝油クリーム 50%の肝油と次亞燐酸カルチウムを含む	三共	約 300瓦 1.75	榮養强壯劑 1回 5—10瓦毎食後
Naga Hoko-kobo **ナガ芳香酵母** 酵母劑	榮養と育兒の會	25瓦 0.30 100瓦 0.80 250瓦 1.80 500瓦 3.50	食慾增進劑 內用 1回 1.0—2.5瓦外用10%撒布劑又は軟膏
Naga Hok-okobo Extract **ナガ芳香酵母エキス**	榮養と育兒の會	100瓦 0.80 250瓦 1.80 500瓦 3.50	賦形藥，結合藥 水グリセリン等分液にて用ふ
Nagana ★ **ナガナ** アルミニウムの醋酸及酒石酸の複化合體	日新商行	大形 0.50 中形 0.30 小形 0.20 瓶入500瓦	皮膚藥 患部貼付
Nagravon (compolon) **ナグラボン** ヂンスレン敎授創製肝臟注射劑	バイエル	2cc { 5管 5.00 20管	惡性貧血治療劑 1管 2cc.筋注 6—8—12週連用す
Nahrbron **ネーヤブロン** イソワレリアン酸のカルシウム鹽，スルフオサリチール酸カルシウム，鐵，ブロームカルシウム配合	田邊五	5cc. 6管 1.50 10cc. 6管 2.00 20cc. 6管 2.50	神經榮養劑 5—20cc.毎日或は隔日靜注

品名組成	製造元 販売元	包装価格	薬効用量
Nal ● **ナール** ヂメチールアミドアンチピリン，ヂエチールバルビツール酸	マルコ（小島）	末 25瓦 2.50 / 100瓦 7.50 / 500瓦 29.50 0.2 10錠 0.50 / 50錠 1.30 / 100錠 2.20 25% 15cc. 2.00 25% 2cc.10管 3.80	鎮痛鎮痙剤 1回 0.3—0.4 瓦 1日 3回 頓服 0.6 瓦液 1回30—50滴 1回 2cc.皮注
Nahrol **ナーロール** 血液製剤（チヨコレート衣）	三共	50球 1.65 / 100球 3.00	滋養剤 1日 3回 2球宛
Nahr-Zucker "Sankyo" **三共榮養糖** ヴイタミン及鹽類含有の葡萄糖，果糖製剤	三共	250瓦 1.30 / 500瓦 2.20	榮養剤 1回 5—15瓦
Nalgemon ● **ナルゲモン** アンチピリン，ブローム吉草酸，パラフエネチヂン	田邊元	末 20瓦 1.50 / 100瓦 5.50 / 500瓦 25.00 カプセット入 6個 0.50 / 12個 0.90	鎮頭痛剤 0.4—0.8 瓦 頓用（1カプセット）
Narberysin ● **ナルベリジン** チオシナミン，サリチール酸ナトリウム複鹽	三共	2.8cc. 10管 1.70	瘢痕軟解藥 1回 0.5—2.8cc.
Narcopon 麻● **ナルコポン** ● 阿片總アルカロイドの鹽酸鹽	ラヂウム製藥	末 1瓦 0.95 / 5瓦 4.65 / 10瓦 9.30 / 25瓦 21.50 (0.01) 30錠 0.70 0.6cc. 6管 0.55 / 60管 4.70 1.1cc. 6管 0.70 / 12管 1.20 / 60管 6.00	鎮痛，鎮靜，麻醉劑 末 1回 0.01—0.03 錠 1回 1—3 錠 皮注 1回 0.5—1.0 cc.
Tinctura Narcopon **ナルコポン丁幾** 麻● 2%ナルコポン及約30%のアルコールを含有す	ラヂウム製藥	25瓦 0.37 / 500瓦 6.00	同上 阿片丁幾に同じ

品名組成	製造元 販売元	包装価格	薬効用量
Narcopon-San **ナルコポン散** 麻● 50倍ナルコポン乳糖散（強度10倍阿片散に等しく阿片法手續不用）	ラヂウム製藥	25瓦 0.60 / 500瓦 8.80	阿片に同じ 用量は阿片の10倍
Narcopon Atropin **ナルコポンアトロピン** 麻● ナルコポン 2分，硫酸アトロピン 0.04 分，鹽酸パパヴエリン 0.04 分		末 1瓦 0.95 / 5瓦 4.65 / 10瓦 9.30 (0.01) 30錠 0.70	鎮痙麻醉劑 1回 0.01—0.03 (1—3錠)
Narcopon Atropin Inj. **ナルコポンアトロピン注射液** 麻● 1cc.中 ナルコポンアトロピン 0.0208 瓦含有す		0.6cc. 6管 0.55 / 60管 4.70 1.1cc. 6管 0.70 / 12管 1.20 / 60管 6.00	鎮痙麻醉劑 1回 0.5—1.0を皮注
Narcopon-Scopolamin 麻● **ナルコポン，スコポラミン** 1cc.中ナルコポン0.04瓦，ブローム水素酸スコポラミン 0.0005瓦		0.6cc. 6管 1.00 / 60管 8.00 1.1cc. 6管 1.20 / 12管 2.20 / 60管 10.00	鎮痛麻醉劑 各科麻醉補助として注射す
Narcopon-Papaverin **ナルコポンパパベリン**		1.1cc. 6管 1.20 / 12管 2.20	鎮痛麻醉劑 1回 1cc.皮注
Nasal balm **ネーザルバルーム** 特殊軟膏	堂島	3/8オンス 0.75	鼻疾患 鼻腔挿入
Nasal-Tablet **ナーザル錠** メチールオイゲノール含有（改良サリ曹製劑）	コメット（黒田）	200錠 0.80 / 500錠 1.80 / 1000錠 3.50	鼻カタル 1日 3回 8—12錠
Nasal Tablet **ナーザル錠** 重曹，硼砂，食鹽，安息香酸ナトリウム其他	パークデビス（三共）	50錠 0.72	鼻腔洗滌劑 1個を微溫湯60—120cc.に溶解して用ふ

品名組成	製造元発賣元	包裝價格	醫効用量
Nasedol **ナセドール** ㊞ バルビタールとブロムアンチピリン化合體	鹽野義	末 25瓦 1.20 末 100瓦 4.20 末 500瓦 18.00 0.2 10錠 0.30 0.2 50錠 1.00 0.2 100錠 1.50	鎭痛催眠解熱劑 1回 0.4—0.6頓用
Natagon ★◈ **ナタゴン** フエニール，プロピオール酸ナトリウムの水溶液	◈ 日本新藥	液 25cc. 2.40 液 100cc. 8.50 液 500cc. 28.00	喉頭結核吸入劑 2.5 cc.に水を加へ100cc.となし 1回の吸入に用ふ(1日2回)
Natrium Cacodylate **カコデイル酸曹達注射液** ㊞ カコデイール酸曹達	三　共	(1.0cc.0.05) 12管 1.20 (1.0cc.0.1) 12管 1.20 (1.0cc.0.15) 12管 1.20 (1.0cc.0.2) 12管 1.20	變　質　劑 毎日，隔日又は3日目毎に 0.05–0.2瓦
Natrium-Citrat Loesung **枸櫞酸ナトリウム液** 化學的純枸櫞酸ナトリウムの10%滅菌溶液	ラヂウム製藥	50cc. 2管 1.00 20cc. 5管 1.50	血液の凝固防止劑 血液に加へて靜脈內に輸血
Natrii Chlorati **生理的クロールナトリウム液** 局方に準す (特許アンプール入)	丸　石	300cc. 1.00 500cc. 1.10 30cc. 5管 0.65 100cc. 3管 1.80	止　血　劑 靜　注
Natrium Chloratum **純クロールナトリウム** ㊎ 化學的純品	三　共	30瓦 0.42 100瓦 0.90 500瓦 2.50	注射劑調製用
Natrii Chlorati **クロールナトリウム注射液** (濃厚食鹽水) クロールナトリウム溶液(10%)	フタバ(林)	10cc. 10管 1.00	肺結核止血劑 1回 8cc.—10cc.靜注

品名組成	製造元發賣元	包裝價格	醫効用量
Natrium Glycocholicum **グリココール酸ナトリウム** 膽汁中に存在し $C_{24}H_{39}O_4NHCH_2COONa$ なる分子式に相當す	三　共	10瓦 3.00	角膜葡萄腫特效藥 プラワツツ注射器により硝子體內に注射
Natrium Nucleinicum **ヌクレイン酸ナトリウム** 釀母より製せるヌクレイン酸のナトリウム鹽	ボーリンゲル(三　共)	25瓦 8.05	特殊强壯劑 1日數回 1瓦宛
Neaberin **ネアベリン** ㊞ ノボカイン，アドレナリン製劑	ユニオン化學社	1% 1.1cc. 10管 1.1cc. 50管 2.2cc. 10管 2.2cc. 50管 2% 1.1cc. 10管 1.1cc. 50管 2.2cc. 10管 2.2cc. 50管	局所麻醉劑 用に臨み混合注射用
Neclijin **ネクリヂン**「石本」 微量の鐵を有するコロイドカルシウム	石本活生化學研究所	末 10瓦 1.00 末 50瓦 4.00 末 100瓦 7.00 末 250瓦 15.00 末 500瓦 28.00 0.25 錠 36錠 1.00 0.25 錠 80錠 2.00 0.25 錠 250錠 5.00	結核强壯劑 1日 3回 0.5—1.0 (2—4錠) 宛
Nematol ㊞ **ネマトール** ヘノポヂ油	三　共	30瓦 2.00 膠球(0.3) 50球 1.75	十二指腸蟲驅除劑 1回20—30滴
Nelkegan ㊞ **ネルケガン** オキシメルクリ，2メトオキシ4アリール，フエノオキシ醋酸ナトリウムとヂエチールマロニール尿素との複鹽	吉　萬	1.1cc. 10管 1.80	利尿驅黴劑 2—3日毎に 1cc. 皮注又は筋注

品名組成	製造元 發賣元	包裝價格	醫効用量
Nemotan **ネモタン** (舊名デゼンチン) パラヨードエトキシ安息香酸ベンチールエステルとプソイドズルフイミツド安息香酸アチード	バイエル	25瓦 8.35 (0.25) 20錠 2.23	血壓亢進治療劑 1日 3回 0.25 瓦宛
Neo-Alomerdin **ネオ，アロメルヂン** サリチール酸エステルを主劑とせる揮發性製劑	鎌田 玄林堂	100瓦 2.00 500瓦 6.00	神經痛 塗布 1日數回
Neo-Antigonosin **ネオ，アンチゴノシン** エリカ屬植物有效成分	アルゼールトミイ	20cc. 5管 2.80 10管 5.00 50管 14.00	治淋劑 毎日20—40cc.靜注
Neo-Arsaminol 〔毒〕 **ネオ，アルサミノール** 〔局〕 ネオアルゼノベンゾールに相當す	三共	注 0.15 10管 4.00 0.3 10管 7.70 0.45 10管 10.50 0.6 10管 13.50 注 0.15瓦 0.48 0.30瓦 0.94 0.45瓦 1.35 0.60瓦 1.70 0.75瓦 2.00 0.90瓦 2.30	驅黴劑 靜注
Neober **ネオバール** 硫酸バリウム製劑	メルク (シユミツト)	末 150瓦 2000瓦	胃及腸粘膜造影用劑
Neobarol **ネオバロール** 白檀油の有效成分セスキテルペンアルコール中に銀をコロイド狀に分散せるもの	京大化學研究所 (大木)	0.3 18球 1.20 100球 6.00 300球 16.50 500球 25.00 1000球 45.00 3000球 115.00 5000球 150.00	治淋劑 1日 3回 2球宛食後直に服用

品名組成	製造元 發賣元	包裝價格	醫効用量
Neo-Beristin **ネオ，ベリスチン** 米胚のヴイタミンB製劑	岸田	末 25瓦 0.65 100瓦 1.60 225瓦 3.50 450瓦 6.00 液 450瓦 4.50 1cc. 6管 1.20 3cc. 6管 2.00 0.3 100錠 1.00 500錠 4.50	脚氣治療劑 1日 1—3 瓦分3 1—3 cc.皮注
Neo-Bistolan **ネオ，ビストラン** 5%水酸化蒼鉛エムルヂオン	萬有製藥	1.2cc. 10管 1.30 50管 5.80 2.5cc. 5管 0.90 10管 1.60 50管 7.50 液 25cc.瓶入 1.20 100cc.瓶入 4.30	驅黴劑 1回 1.5—2.0cc.臀筋注
Neo-Bitanin **ネオ，ビタニン**			(Bitanin 參照)
Neo-Bontadin ★ **ネオ，ボンターヂン**	東洋醫藥	10cc. 5管 5.50 20cc. 10管 10.00	慢性モヒ中毒治療劑 1回 5—10cc.靜注
Neo-Chinahipan **ネオ，キナヒパン** 1.5% キニーネ溶液	植村	10cc. 5管 1.30 10管 2.40	消炎解熱劑 (マラリヤ) 1回10—20cc.靜注
Neo-Cormon "Toma" ★ **ネオ，コルモン** 心臟及骨格筋ホルモン	當麻研究所 (中村瀧)	皮注用 A+B 12管 1.60 A+B 24管 2.80 靜注用 5cc. 6管 2.50 12管 4.60	强心劑 A液 1cc. B液 0.5cc.を同時に皮注又は筋注 靜注は 1回 5cc.
Neo-Blutose **ネオ，ブルトーゼ**			(ブルトーゼ參照)
Neo-Bornyval **ネオ，ボルニバール** ボルネオール，イソワレリール，グリコール酸エステル	リーデル (ホルスタイン)	(0.25) 25球 3.00	鎭靜劑 1日 2—4 回 1—3球宛
Neo-Campher "moris" **ネオ，カンフアー「モーリス」**★ カムフルを生理的酸化せしめたるオキソカンフアーの生理的食鹽溶液	櫻醫療 (鳥居)	1.1cc. 10管 0.50 50管 3.00 2.2cc. 10管 0.80 50管 3.80	强心劑 1回1—2cc.皮注

品名組成	製造元 發賣元	包裝價格	醫効用量
Neocain ㊥ **ネオカイン** ㊣ 鹽酸パラアミノ，ベンツオイール，ヂエチール，アミノ，エタノール	鹽野義	末 1瓦 0.28 5瓦 1.30 10瓦 2.50 25瓦 5.50	局所麻醉劑 鹽酸プロカインに同じ
Neo-Calgonogen ㊥ **ネオ，カルゴノーゲン** クロールカルチウム含有淋菌ワクチン	田邊五	20cc. 5管 3.50 10管 6.00 30管 18.00 50管 25.00	治淋劑 1回20cc.靜注隔日注射
Neo-Campeton **ネオ，カンペトン** 0.5％カンフル沃度食鹽液	山之內	5cc. 6管 2.50	肺炎治療劑 1筒靜注
Neo-Cystol **ネオチストール** チストールに適量のヘキサメチレンテトラミンを配す (チストール參照)	武田	5cc. 5管 1.60 10cc. 5管 1.90 20cc. 5管 2.20	泌尿器系炎症 毎日又は隔日 1回 5—10cc.靜注
Neo-Detoxol **ネオ，デトキソール** 次亞硫酸ナトリウム 5%，葡萄糖 5%の混合水溶液 (デトキソール參照)	萬有製藥	20cc. 5管 1.00 50管 8.00	サルヴルサン溶解液及中毒治療劑 中毒治療には 1回 20cc.靜注
Neodorm **ネオドルム** アルフア，イソプロピール，アルフア・ブロームブチールアミド	クノール(三共)	0.3 10球 2.20 100球 17.00	催眠鎮靜劑 催眠 1回 1—2 球 鎮靜 1球
Neo-Ehramisol ㊥ **ネオ，エーラミゾール** ㊣ ネオアルゼノベンゾール	萬有製藥	1號 0.15 2號 0.3 3號 0.45 4號 0.6 5號 0.75 6號 0.9 時價	驅黴劑 靜注

新治淋劑

◇ミブノール
MIBUNOL

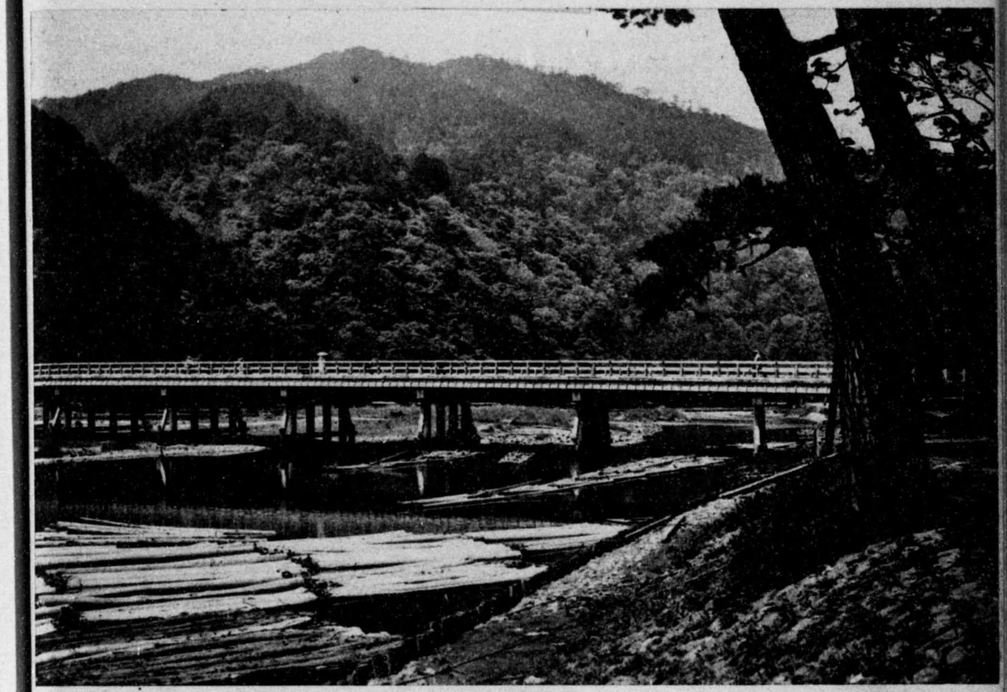

嵐山渡月橋

ULCUMOL

軟性下疳新藥

ウルクモール

◇日本新藥株式會社

キノフエン改良[illegible]

CALCIPHAN

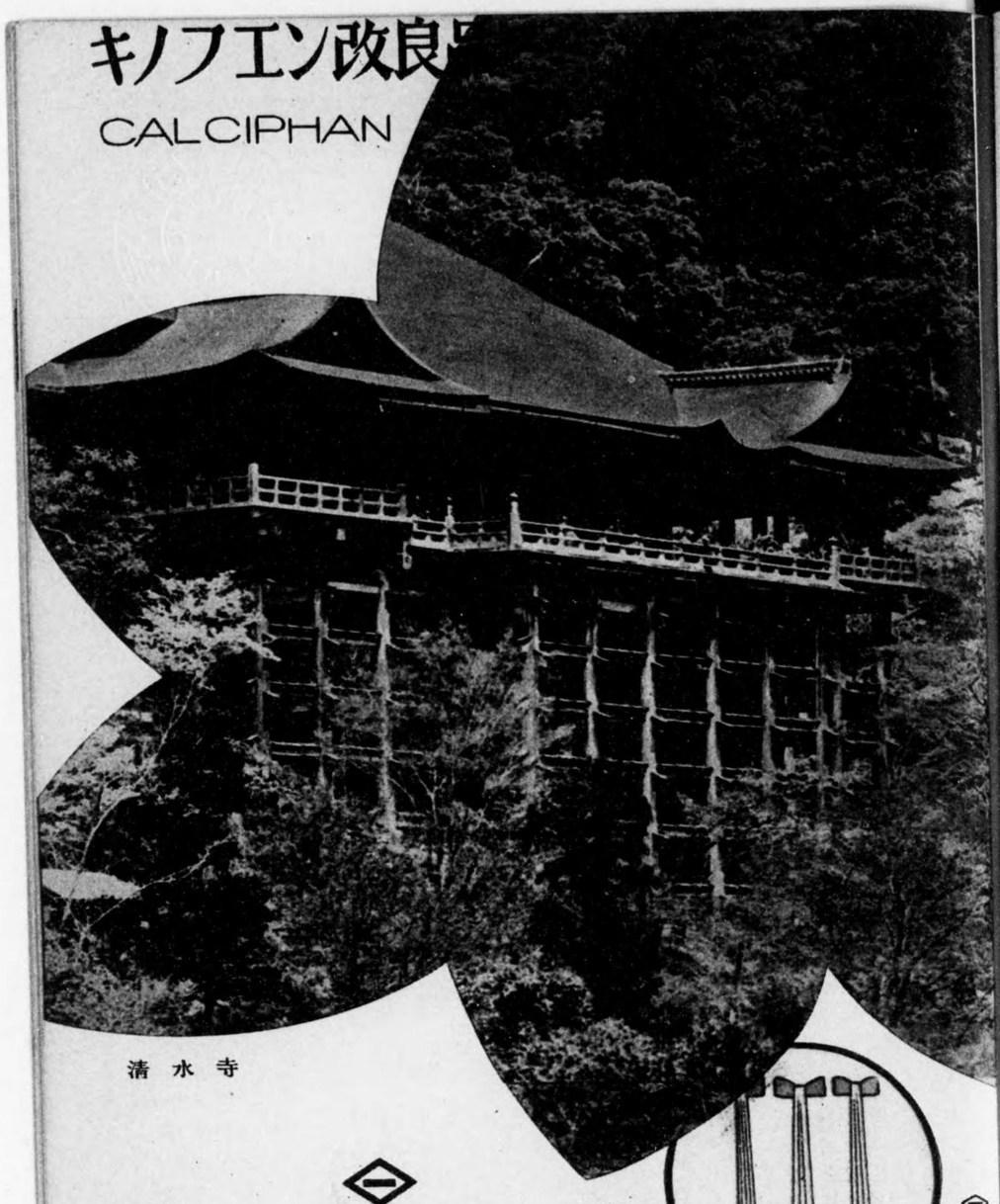

清水寺

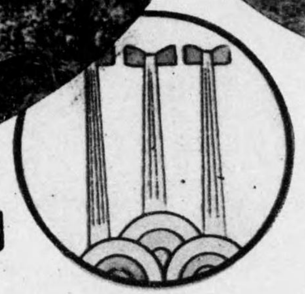

神經痛·ロイマチス·痛風治療剤

カルチファン

日本新藥株式會社

品名組成	製造元 發賣元	包裝價格	醫効用量
Neo-Eki **ネオ液** 0.4 % 食鹽水	厚生社(鹽野義)	60cc. 2管 0.40 30cc. 3管 0.40 12管 1.30 20cc. 5管 0.50	消炎鎭痛劑 靜注
Neo-Elaon ㊒★ **ネオ，エラオン** フエニール，ヂメチール，ピラツオロン，メチールアミノメタン，スルフオン酸ナトリウム)	太田安	末 10瓦 1.20 25瓦 2.60 100瓦 ㊒ 500瓦	解熱鎭痛劑 1日量 1.5—3.0 分3
Neo-Evanin **ネオ，エバニン** 桔梗根サポニンに葫芦科植物のサポニン配合體 ㊒—末 1日 2.0 (エバニン參照)	武田	末 50瓦 0.45 250瓦 2.00 500瓦 3.70 錠 50錠 0.45 液 100cc. 0.85 500cc. 3.70	祛痰鎭咳劑 末 1日 2—3 瓦 錠 1日 6—9 錠 食後 分3 1日 2—3cc. 分3 食後
Neo-Fatsin ★ **ネオ，ファトシン** 「やつで」のサポニンに紫蘇油主成分ペリラアルデヒード配合體	東京生物化學(谷村留)	末 25瓦 0.80 100瓦 3.00 250瓦 6.50 500瓦 12.00 液 50瓦 0.80 100瓦 1.50 250瓦 3.50 500瓦 6.50	氣道殺菌祛痰劑 粉末 1日量 0.5—1.0 液 1日量 1.5—3.0 cc. 分3
Neo-Haemotol ★ **ネオ，ヘモトール** 卵黃特種テール物質，ヨードカルシウム，鹽化カルシウム，ペルーバルサム，アネステジン，次硝酸蒼鹽，亞鉛華，ロートエキス	日本痔疾	軟膏 10瓦 0.60 25瓦 1.30 50瓦 2.40 250瓦 9.80 坐藥 6個 0.60 12個 1.00 30個 2.30 100個 7.00	痔疾治療劑 軟膏 1日 2—5 瓦 坐藥 1日 3回 1個 宛
Neo-Haemotol "No. 1" ㊒ 壹號 **ネオ，ヘモトール** **Neo-Haemotol "No. 2"** ㊒ 貳號 **ネオ，ヘモトール** **Neo-Haemotol "No. 3"** ㊒ 參號 **ネオ，ヘモトール** (砒素，水銀，亞鉛及アルミニウム各化合體に Solanaceae 植物の有效成分たるアルカロイド及芳香族モノカルボン酸の誘導體を配す)		粉末1 20瓦 5.00 30瓦 7.00 50瓦 10.00 粉末2 30瓦 10.00 50瓦 15.00 100瓦 27.00 棒狀3 20本 5.00 30本 7.00 50本 10.00	痔瘻腐蝕治療劑 1日 1—2 回 1回 0.1—0.2 瓦 痔瘻腐蝕治療劑 痔瘻孔に 1日 1—2回挿入

品名組成	製造元 發賣元	包裝價格	醫効用量
Neo-Hesaciramin ★ **ネオ，ヘサチラミン** ヘサチラミン 5cc.，20%葡萄糖液15cc.，ブロム鹽適量	ラヂウム	20cc. 5管 1.65 10管 3.00 50管 12.50	體內消毒，利尿 強心劑 1日 1—2 回20cc.靜注
Neo-Hexal **ネオ，ヘキサール** 第2ズルフオサリチール酸ウロトロピン	リーデル (ホルスタイン)	末 25瓦 2.80 50瓦 4.80 (0.5) 20錠 1.10	治淋劑 1日 3回 1瓦宛
Neo-Hisorin ⓑ **ネオ，ヒソリン** ⓜ ネオアルゼノベンゾールに同じ	浪速製藥	1號 0.15 0.55 2號 0.3 0.90 3號 0.45 1.25 4號 0.6 1.60 5號 0.75 1.95 6號 0.9 2.30	驅黴劑
Neo-Hustol **ネオ，フストール** 沃度鹽附加のフストール (フストール參照)			
Neo-Hormonal **ネオ，ホルモナール** 脾臟の細胞液より製せる生理的下劑	シエーリング (田邊五)	(筋肉) 20cc. 7.50 (靜脈) 20cc. 7.50	臟器下劑 20cc.筋注又は靜注
Neo-Hyperemesin ★ **ネオ，ヒペレメージン** (舊名ヒメジン) フエニールヒドロキシードとヴイタミン B. D 結合製劑	第一藥房	1.1cc. 6管 2.00 20管 5.00	妊娠中毒治療劑 1回 1cc.皮注
Neo-Hypotonin **ネオ，ヒポトニン** (ヒポトニン參照)			
Neo-Hypo-Apo ⓑ **ネオ，ヒポアポ** 燐，亞硝酸，ヨードヂエチールマロニール尿素	鳥居	1.1cc. 10管 3.40 50管 15.00	動脈硬化治療劑 1日 1回 1cc.靜注又は皮注

品名組成	製造元 發賣元	包裝價格	醫効用量
Neo-Imamicol ⓑ **ネオ，イマミコール** ズルフオサリチール酸汞マグネシウム液 (水銀 0.8 %) (イマミコール參照)	三共	1cc. 15管 1.20	驅黴劑 1回 1cc.皮注又は靜注
Neo-Joshisalin **ネオ，ヨシザリン** 純ヨード酸カルチウム複鹽溶液 (沃度含量 0.5702 %)	アルゼールトミ	30cc. 5管 1.50 10管 2.80 1000瓦 3.80	變質劑 1日30—50cc.靜注
Neo-Jodicamphor **ネオ，ヨヂカンポル** 沃度カルシウム液 (同 原液) (5倍强度)	白井松	1號 100cc. 0.60 2號 500cc. 2.00 3號 500cc. 2.00 原液 5cc.6管 1.00 100cc. 1.50 500cc. 7.00	家畜消炎劑 1號小動物 2號中動物，3號大動物
Neo-Kogen **ネオコーゲン** ヴイタミンB製劑	東洋新藥	液 100瓦 1.00 250瓦 2.20 500瓦 4.00 末 100瓦 1.80 250瓦 4.00 500瓦 7.50 1cc. 10管 1.20 2cc. 10管 1.80 3cc. 10管 2.50 5cc. 10管 4.00	脚氣劑 3—5cc. 皮注 末 1日 3瓦 液1日 6瓦
Neo-Neo-Kogen ⓑ **ネオ，ネオコーゲン注射液** 硝酸ストリキニーネ (0.002) 含有注射液	東洋新藥	1cc. 10管 1.50 2cc. 10管 2.00 3cc. 10管 2.80	脚氣劑 1回 1筒皮注
Neo-Kutin **ネオ，クチン** コンヅランゴ皮及レモン皮の有效成分を加へし苦味丁幾	コメツト (黑田)	250瓦 時 500瓦 價	健胃劑 苦味丁幾に同じ

品名組成	製造元	包裝價格	醫効用量
Neolabin ★ 劇 **ネオ，ラビン** 百日咳新株多價ワクチン 1cc.中 0.4 mg. に相當する菌體毒素含有	谷村留	1.1cc. {5管 {10管 10cc. 瓶入	百日咳治療豫防劑 治療—隔日又は3日毎に1筒皮注 豫防—2日又は4日毎に1筒皮注 (2回完結)
NeoLiyoravin **ネオ．リヨラビン** 3.6ヂアミノ，10メチールアクリヂニウムクロリツドに高張葡萄糖を配す	厚生社	1號 5cc. 10管 1.20 2號10cc. 10管 1.70 3號20cc. 10管 2.30	殺菌利尿解毒榮養劑 1回 5—10—20cc. 靜注
Neo-Maruoxin **ネオ，マルオキシン** 百分中純過酸化水素 6分を含有す（20倍の酸素を發生す）	丸石	100瓦 0.40 500瓦 0.95 1000瓦 1.50	消毒，殺菌，酸化劑 外用
Neo-mes **ネオ，メス** ホルモンに植物成分を抱合せるもの	日新商行	30錠 1.00 65錠 2.00 100錠 3.00 170錠 5.00 350錠 10.00	月經催進劑 1日 2回 1回 5錠づゝ
Neo-Milchin **ネオ，ミルヒン** ゴスピウム植物有效成分	鹽野義	100瓦 3.00	催乳劑 1日10—12瓦毎食後 1時間
Neo-Neo-Arsemin 毒 **ネオ，ネオ，アーセミン** 局方 アルゼノベンゾール，ナトリウムに同じ	第一製藥	0.15瓦 0.30瓦 0.45瓦 0.60瓦 0.75瓦 0.90瓦 各號共10本入	驅黴劑 靜注 0.15—0.9 時價
Neo-Neo-Corn **ネオ，ネオ，コルン** (コルンエキス(Corn-Ex)參照)			

品名組成	製造元	包裝價格	醫効用量
Neo-Neo-Iap **ネオ，ネオ．ラップ** 劇 オキシヒノリン，ズルフオン酸加里製劑	ラップ製藥(堂島)	12錠 1.20	花柳病豫防劑 1錠膣內挿入
Neo-Nieremin "Toma" **ネオ，ニイレミン** ホルモン及リポイド結合體	當麻研究所(中村瀧)	皮下用 5管 1.60 靜脈用 5管 2.50 內服用 25瓦 1.20 0.3 {50錠 1.10 {200錠 3.80	腎臟藥 皮注 1回 1.5 cc. 靜注 1回 5.5 cc. 內服 1日 2—3 瓦
Neo-Nosuprin **ネオ，ノズプリン** 劇 血液と等アルカリ性のノボカイン，ズプラレニン注射液	バイエル(中井)	2% 1cc. 25管 3.20 2% 2cc. 10管 1.65	齒科用傳達麻醉劑 1回 1—2 cc. 局所注射
Neo-Nutrimin 毒 **ネオ，ヌトリミン** ヌトリミン 1管中硝酸ストリキニーネ 0.002	日新學醫	3cc. {10管 2.00 {50管 9.00	脚氣劑 1日 1回 3cc. 皮，筋注
Neo-Olesal ★ **ネオ，オレザール** 30%の蒼鉛を含有する(澄明)新蒼鉛化合體		2cc. 10管 5.00	驅黴劑 1週2—3回 2cc. 筋注 深達收斂消毒劑 0.25—1.0 %液外用
Neo-Parman **ネオ，パルマン** ベタナフトール，ヂズルフオザウレスアルミニウム	バイエル	末 {25瓦 1.73 {100瓦 6.19 {500瓦 23.04	
NeoPecton **ネオ，ペクトン** 罌粟科植物有效成分	小林藥化學研究所	60錠 0.60 120錠 1.10 500錠 4.00 1000錠 7.50	鎭咳劑 1日 3回 2—3 錠
Neo-pedinal 毒★ **ネオ，ペヂナール** 鹽酸プロカイン，ヒドロコタルニン，鹽酸ヂヒドロ，モルヒノン	京城藥化學研究所	液 1.1cc. {10管 1.35 {50管 6.30 15cc. 瓶入 1.35 30cc. 瓶入 2.60 {30錠 1.20 {50錠 1.90 {100錠 3.60 {200錠 6.80	鎭痛，麻醉劑 1回 1cc. 皮注又は筋注

品名組成	製造元 發賣元	包装價格	醫効用量
Neo-Phthisol **ネオ，フチゾール** グワヤコールカルチウムナトリウム	岸田 (日本藥品洋行)	末 25瓦 1.20 100瓦 4.50 225瓦 9.50 450瓦 18.00 (●)舍利別 100瓦 0.45 450瓦 1.50 3cc. 6管 0.60 100管 8.00	呼吸器病治療劑 1日量末 1.0—2.0 瓦錠 3—5 個舍利別10－20cc.注射毎日又は隔日 3cc.皮注
Neopirin **ネオピリン** アセチールサリチール酸カルシウム（可溶性アスピリン）	日本藥品洋行	25瓦 0.60 100瓦 2.00 225瓦 4.00	解熱鎭痛劑 1回 0.5－1.0 瓦 1日 3回
Neo-Fityrol ◇ **ネオピチロール** 水溶性脫臭ピチロール （ピチロール參照）	日本新藥	25瓦 0.40 100瓦 1.05 500瓦 4.20	皮膚藥 ピチロールの約 3 倍量使用
Neo-Psychorin **ネオ，プシコリン** ホルモン及リポイド結合體 （錠は男性用と性用共通用の別あり）	當麻化學 (中村瀧)	皮注 1.5cc. 5回用1.60 10回用2.80 30回用6.50 (●)靜注 5.5cc. 5管 2.50 10管 4.60 末 25瓦 1.20 100瓦 4.50 各 0.3 50錠 1.10 200錠 3.80	神經疾患治療劑 皮注— 1回1.5cc. 靜注— 1回5.5cc. 內服— 1日2-3瓦
Neo-Salicalsin **ネオ，サリカルシン** 沃度カルシウム，サリチール酸カルシウム液	厚生社 (鹽野義)	10cc. 10管 1.30 20cc. 10管 1.80	消炎劑 靜注
Neo-Salvarsan **ネオ，サルヴルサン** (●)(55) 局方 アルゼノベンゾール（ヂオキシヂアミノアルゼノベンツオール，メタンスルフオン酸ナトリウム）	バイエル	(1管入) 1號 (0.15) 0.66 2號 (0.3) 1.25 3號 (0.45) 1.72 4號 (0.60) 2.18 5號 (0.75) 2.64 6號 (0.9) 2.97 (10管入) 1號 (0.15) 5.81 2號 (0.3) 11.42 3號 (0.45) 15.71 4號 (0.6) 19.73 5號 (0.75) 23.96	驅黴劑 靜注

品名組成	製造元 發賣元	包装價格	醫効用量
Neosalvarsan in Isodoppel-Ampulle 蒸餾水附 (●) **ネオサルヴルサン** ネオサルヴルサンに同じ	バイエル	1號 (0.15) 1.52 2號 (0.3) 1.85 3號 (0.45) 2.24 4號 (0.6) 2.64	驅黴劑 簡易に注射液を作り得
Neo-Saviol **ネオ，サビオール** (●)(55) ネオアルゼノベンゾールに同じ	國立化學研究所 (日本新藥) (日新醫學社)	1號 2號 3號 4號 5號 6號 時價	驅黴劑 靜注
ネオサルバルサン溶解液 4%食鹽水溶液	マルコ (小島)	20cc. 5管 0.75 30cc. 3管 0.75 60cc. 2管 0.75	
Neo-Sexanol ★ **ネオ，セキサノール** エフエドリン「ナガイ」とセキサノールとの配合製劑 (賣)	大日本製藥 (P)	0.2 20錠 0.40 50錠 0.80	鎭咳祛痰劑 1回 2錠毎食後水又は白湯にて服用
Neo-silber-Salvarsan (●) **ネオ，銀サルヴルサン** ネオサルヴルサンと銀サルヴルサンの化合體	バイエル	1號 (0.1) 1.12 2號 (0.2) 1.52 3號 (0.3) 1.98 4號 (0.4) 2.38 5號 (0.45) 2.71	銀，砒素驅黴劑 靜注
Neo-Silvol **ネオ，シルヴオール** 可溶性蛋白基と膠質的ヨード銀(20%)の化合物	パークデビス (三共)	28瓦 8.00	殺菌收斂劑 1—50%水溶液として應用
Neo-Sklesin **ネオ，スクレジン** 芳香性乳劑	內外新藥	500瓦 0.35 17瓩 5.50	防疫用消毒劑 30—100倍稀釋
Neo-Sofortin **ネオゾーフオルチン** サリチール酸鹽カフエインウロトロピン製劑	志村化學	25cc. 6管 2.50	神經痛治療劑 靜注

品名組成	製造元 發賣元	包裝價格	醫効用量
Neo-Stibarsan ● **ネオ，スチバルサン** 銀アンチモン，サルヴルサン	萬有製藥	0.1瓦 0.2瓦 0.3瓦 0.4瓦 0.5瓦 0.6瓦 時價	驅黴劑 靜注 0.1—0.6
Neo-Suctor **ネオ，サクトール** 乾燥硫麻，無水グリセリンコリウム軟化劑の軟膏	中村瀧	チューブ 30瓦 0.65 / 50瓦 1.00 / 10瓦 5本入 1.50	癤疔，癰治療劑 患部貼付
Neo-Takamol **ネオ，タカモール** タカモール (3%) を10%葡萄糖液に溶解せるもの	三共	20cc. 5管 1.25 / 10管 2.30 / 20管 4.00	解熱，消炎，利尿劑 毎日又は隔日 1回 20cc.宛靜注
Neo-Tamabal ★ **ネオ，タマバル** 精製バルサムと尿路消毒劑配合體	岸田 (日本藥品洋行)	0.5 50球 0.60 / 100球 1.20 / 300球 3.30 / 500球 5.10	治淋劑 1日 3回 3—5 球宛
Neo-Taurin **ネオ，タウリン** アミノエチルスルフオン酸製劑	ネオタウリン研究所	10cc. 6管 6.00	結核劑 1日 1回靜注又は皮注
Neothesin-S ★ **ネオテシン，エス** ● 可溶性アミノ安息香酸エチル複鹽(アミノ安息酸エチル70.641%)	三共	末 10瓦 1.20 / 25瓦 2.60	局所麻醉劑 内用 1回 0.3—0.5 外用 0.5—1.0 % 注射 0.3 %液 5—50cc.
Neo-Tonicin ★ **ネオ，トニシン** 高張葡萄糖溶液にブロームカルチウムの一定量を配せるもの	厚生社	1號10cc. 5管 0.70 2號20cc. 5管 0.90 3號20cc. 5管 1.00	鎭靜，消炎，止痒 榮養劑 1回10—20cc.靜注
Neo-Tubetalin ●★ **ネオ，ツベタリン** (アミノエチールスルフオン酸，ヨード鹽溶液)	厚生社	10cc. 5管 5.00	結核性疾患治療劑 1回 6—10cc.靜注

品名組成	製造元 發賣元	包裝價格	醫効用量
Neo-Tanvarsan ● **ネオ，タンヴルサン** ㊺ **純ネオタンヴルサン** 局方 ネオアルゼノベンゾールに同じ (タンヴルサン參照)	第一製藥	1號 (0.15) 2號 (0.3) 3號 (0.45) 4號 (0.6) 5號 (0.75) 6號 (0.95) 時價 1號—6號10本入 (特價)	驅黴劑
Neo-Tase **ネオ，ターゼ** 非引濕性ヂアスターゼ	黑田	25瓦 500瓦 時價	消化劑 1日 3回 1.0—1.5 瓦
Neo-Trydin **ネオ，トリヂン** アクリヂン誘導體	植村	20cc. 5管 1.80 / 10管 3.00	治淋劑 毎日又は隔日20cc.靜注
Neo-Vicarmin ★ **ネオ，ビカーミン** 各種ヴイタミン及鐵，沃度の結合體	伊藤由	末 120瓦 1.50 / 250瓦 2.50 / 500瓦 4.50 錠 100錠 1.00 / 220錠 2.00 / 500錠 4.00	榮養劑 (妊婦) 1日量 3—5 瓦 (12錠)
Neoton ● **ネオトン** デリス根のロテノーン製劑	理研 (三共)	末 25瓦 100瓦 225瓦 450瓦 液 45cc. 140cc. 450cc. 時價	害蟲驅除劑 石鹼水に和して使用
Neo-Trepol **ネオ，トレポール** 金屬蒼鉛乳劑 (96%)	フタバ (林)	1cc. 6管 5.20 2cc. 6管 6.50	蒼鉛驅黴劑 1週 2回 1—1.5cc.の割に增量全量30cc.に至る筋注
Neotropin ★ **ネオトロピン** ブチール，ヂアミノ，アツオピリヂン	シエーリングカールバウム (日本シエーリング)	0.1 30錠 3.40 / 250錠 25.50	尿路消毒劑 1日 4—5 回食後 1錠宛

品名	組成	製造元	包装価格	薬効用量
Neo-Urihin **ネオ，ウリヒン** 遠山氏ヴイタミンB製剤		いわしや(松本)	1cc. 10管 1.10 50管 5.00 100管 9.00 3cc. 10管 2.00 50管 9.00 100管 17.00 5cc. 5管 1.20 50管 11.00 末 30瓦 0.70 100瓦 1.60 250瓦 3.50 500瓦 6.00 1キロ 10.00 液 100cc. 1.00 500cc. 3.50 (0.3) 50錠 1.00	脚氣劑 1—3 cc.皮注末1日1—1.5瓦液1日20瓦錠1日3—6個
Neo-Vitaminol 注 **ネオ，ヴイタミノール** 濃厚ヴイタミンBに硝酸ストリキニーネを加へたる注射液		田邊五	1cc. 5管 0.90 50管 6.00 2cc. 5管 1.00 10管 1.90 50管 8.00 3cc. 5管 1.30 50管 9.00 5cc. 5管 1.50 50管 13.00	脚氣劑 1回 1—5 cc.靜注又は皮注
Nephra-Renin 劇 **ネフラレニン** 英局方アドレナリンに一致す(千倍液)		田邊元	1cc. 12管 2.00 25cc. 1.40 80cc. 3.50	止血劑 アドレナリン代用
Nenphris 劇 **ネフリス** Leguminisae 植物有効成分		里村	200瓦 1.50 300瓦 2.20	腎臟炎治療劑 1日15—20瓦
Nerva Tab. **ネルヴァ錠** 草蔓科植物有効成分		友田	12錠 0.30 60錠 1.00	疲勞恢復劑 1日 3回 3錠宛
Nestle's Malted Milk **ネツスル，マルテツトミルク** 粉乳麥芽糖製劑		ネツスルアングロスイス(乾卵)	450瓦 2.50	小兒榮養劑 1日 5—30瓦

品名	組成	製造元	包装価格	薬効用量
Nestle's Milk food **ネツスルミルクフード** 粉乳麥芽製劑		ネツスル(乾卵)	450瓦 1.30	小兒榮養劑 牛乳代用
Neu-Cesol ★ **ノイツエゾール** メチールヘキサヒドロピリヂン，ベタカルボン酸メチールエステルのブロムメチラート		メルク(シュミット)	0.05 20錠 3.05 200錠 23.95 1cc. 5管 3.20 10管 5.90	止渴劑 注牛—1管 皮注又は筋注錠 1日 3回 2—3 錠
Neu-Flavin **ノイフラビン** アクリフラビン同組成品		三菱藥品	0.5% 5cc. 10管 1.00 10cc. 5管 0.85 2% 5cc. 5管 0.90 5cc. 10管 1.60	淋毒性諸疾患 靜注
Neuma **ノイマ** 部 パラヂクロールベンゾール製劑		鹽野義	200cc. 0.80	芳香性脫臭劑 撒布
Neumarconin **ノイマルコニン** 海人草製劑		マルコ(小島)	末 25瓦 1.40 100瓦 5.20 500瓦 23.00 液 25瓦 1.00 100瓦 2.80 500瓦 17.00 錠 10錠 0.30 50錠 1.35 100錠 2.20 1000錠 20.00	蛔蟲驅除 末 1回 0.7—2.0 液 1回 3瓦錠 1回 2錠
Neumitol **ノイミトール** フエニール，ヂメチールイソピラツオロン製劑		朝比奈商店(福井七)	1cc. 6管 1.00 12管 1.90 60管 8.00	神經痛ロイマチス治療劑 1日 3— 4回 1cc. 皮注又は筋注
Neunarcin 劇 **ノイナルシン** アミノ安息香酸エチル		東洋製藥	25瓦 1.00 100瓦 3.90 500瓦 17.00	鎭痛，制吐劑 外用 5—20%內用 1日 0.6—1.0 瓦

品名組成	製造元 發賣元	包裝價格	醫効用量
Neu Niburomin ● **ノ井ニブロミン** ニブロミンとアミノピリン結合體 賣許—醫範圍	マルコ (小島)	末 25瓦 1.95 100瓦 7.00 500瓦 30.00 0.1 10錠 0.50 30錠 1.30 (普) 100錠 3.00 液 5cc. 1.50 2cc.10管 3.50	鎭痛鎭靜劑 1日 3回 0.3—0.4瓦宛液30—60滴宛
Neuphtin **ノイフチン** Rutaceae 屬植物の有效成分	白井松	1.1cc. 6管 1.60 外用 25瓦 0.70 100瓦 1.85 500瓦 6.50	神經痛治療劑 1回 1cc.局所筋注(患部上皮塗布)
Neuragy **ノイラギー液** 皮膚刺戟劑	森武夫商店 (鎌田玄林堂繼承)	100cc. 1.20 500cc 4.00	神經痛治療劑 外用塗布
Neurarsin ● **ノイラルジン** グリセロ燐酸ナトリウム硝酸ストリキニーネ製劑	鹽野義	10cc. 5管 1.80 50管 14.50	變質强壯劑 靜注每日又は隔日
Neurol **ノイロール** フエニールメチールピラツオロン，ザリ曹製劑	東洋新藥	1cc. 10管 2.00 50管 9.00	神經痛治療劑 1回 1—2 cc.局所筋注
Neuromatol **ノイロマトール** ロイチール (Reutil) と改名			
Neura-recitin **ノイラレチチン** レチチン製劑	文明新藥社 (鹽野義)	0.2 50錠 2.50 100錠 4.50	陰萎治療劑 1日 3回 6—10錠
Neuren **ノイレン** 無色半透明液	中村信治藥局	30cc. 1.20	神經痛治療劑 1cc.筋注

品名組成	製造元 發賣元	包裝價格	醫効用量
Neurogin ● **ノイロギン** アンチピリン，サリチール酸製劑	福井七	1cc. 10管 2.00 50管 9.00	神經痛治療劑 1—2 cc.筋注
Neuromatin **ノイロマチン** サリチール酸及びフエノール化合體	鳥居	1cc. 5管 1.30 50管 11.50	神經痛ロイマチス治療劑 1回 1.0—2.0cc.局部筋注
Neuropin ● **ノイロピン** ストリキニーネ，砒素，ベロナール配合劑	日新醫學	10cc. 10管 1.50 50管 7.00	神經疾患治療劑 1日 1回10cc.靜注
Neuro-Yatren ● **ノイロヤトレン** 特殊向神經性細菌の自家融解成績體を 3%ヤトレン液に混釋す	バイエル	1cc. 6管 4.60	神經炎，神經痛治療劑 說明書參照
Neusal **ノイザール** 燐化合體及ハロゲン鹽類製劑	アルゼールトミー	20cc. 5管 2.00 10管 3.80	動脈硬化治療劑 1日 1回20—60cc.靜注
Neutin **ノイチン** ゲルマチン(胃液不溶腸液可溶)	大正製藥	25瓦 100瓦 500瓦 時價	胃液不溶劑 ノイチン衣原料
Neutin Capsules Oleum Santal **白檀油膠球** ⌊ノイチン衣⌉ ノイチン衣サンタール	大正製藥	0.5 18球 30球 50球 時價	胃液不溶，淋疾藥 每食後 1—2 球宛
Neutin Capsules Cod-Liver Oil **肝油膠球** ⌊ノイチン衣⌉	大正製藥	0.5 50球 100球 時價	胃液不溶强壯劑 5—10粒宛 1日數回

品名	組成	製造元	包裝	價格	醫効用量
Nipagin		ユーリスペンナー(ホールスタイン)	A 25瓦 3.00 500瓦 38.00 1キロ 70.00		防黴劑(製劑,食物其他) ニパギン 0.1%ニパゾール 0.05%
ニパギン A	パラオキシ安息香酸エステル		B 25瓦 5.00 500瓦 65.00		
ニパゾール B	同(特に注射液の變質防止に用ふ)				
Nitroglyserin C. C. T. 毒		パークデビス(三共)	100錠 0.65		狹心症治療劑 1回 1錠
ニトログリセリン錠	1錠中ニトログリセリン 0.0006を含有,チヨコレート錠子				
Nitrosol 劇		フタバ(林)	1cc. 5管 0.85		血管擴張劑 1回 0.5cc.—1cc. 皮注
ニトロゾール	2%亞硝酸曹達溶液				
Noctenal		リーデル(ホルスタイン)	末 3瓦 1.60 10瓦 4.60 25瓦 10.00 100瓦 34.00		催眠鎭靜劑 1回 1—2 錠(0.1—0.2)
ノクテナール	(原名ノクタール)		0.1 3錠 0.33 10錠 0.80 50錠 3.30		
	イソプロピールブロームプロペニール,バルビツール酸				
Nohäsa		バード(ホルスタイン)	錫管 20瓦 1.65		痔疾治療劑 1日數回特に排便後其局部に適宜量を塗擦す
ノヘザ	カンフルクロラールメントール				
Nojodin 劇		帝國製藥	2cc. 5管 1.50 10管 2.70 50管 12.00		結核治療劑 毎日又は隔日 1筒
ノヨジン	膵汁有效成分,フクシン沃度,結合體				
Nolmacol		シエーリング(田邊五)	100瓦 2.20 250瓦 4.90		生理的下劑 朝夕 2回 5—10瓦
ノルマコール	パツソリン屬植物粘液素(チヨコレート衣)				

品名	組成	製造元	包裝	價格	醫効用量
Normolactol		インゲルハイム(友田)	200瓦 3.60 1000瓦 16.00 20錠 1.60		白帶下治療劑 膣內塗布
ノルモラクトール	乳酸,乳酸曹達のプツフエル合劑				
Normal Neo-Tanvarsan 毒		第一製藥	0.10瓦 0.20瓦 0.30瓦 時 0.40瓦 0.50瓦 價 0.60瓦 0.72瓦 各號共10本入(特價)		驅黴劑
純ネオタンヴアルサン 局	强ネオアルゼノベンゾール,ナトリウム				
Noridal		コントール(鹽野義)	10個 1.20		痔疾坐藥 1日 1個
ノリダール	パラネフリン,ヨードカルチウム坐藥				
Normaton		三共	2cc. 5管 0.75 10管 1.30 末 25瓦 0.75 100瓦 2.10 500瓦 9.00 (0.5) 100錠 1.45		血壓降下劑 1回20cc.皮注 1日3—6瓦
ノルマトーン					
注射液					
トラミン…… 5%					
グリセロ燐酸ソーダ…… 5%					
グリセリン…… 5%					
粉末					
チカミン……80%					
トラミン……20%					
Normosan			末 100瓦 1.00 250瓦 2.20 500瓦 3.50		制酸劑 毎食前 2—3 瓦 100瓦の溫湯に和して內服
ノルモザン	硅酸アルミニウム製劑				
賣許 一醫範圍					
Roto-Normosan		武田	末 250瓦 2.30 500瓦 3.70		
ロートノルモザン	0.6%のロートエキスを配す				
Normosan-Tabletten ★			6錠 0.20 18錠 0.50 45錠 1.00 95錠 2.00 180錠 3.50 360錠 5.00		胃酸制止劑 1回 2錠食前
ノルモザン錠 置	ノルモザンにロートエキス薄荷腦を配す				

品名	組成	製造元発売元	包装	価格	薬効用量
Neutin Capsules Copaivae	コパイババルサム膠球 ノイチン衣	大正製薬	0.5 18球 30球 50球 100球 1000球	時価	胃液不溶治淋剤 毎食後 2球宛
Neutol "moris" ★	ノイトール モーリス アンチピリン，鹽酸プロカイン製剤	櫻醫療(鳥居)	1.1cc. 10管 50管	2.20 9.50	神經痛治療劑 1回1—2筒筋注
Neutralon	ノイトラロン 純硅酸アルミニウム製剤	カールバウム(武田)	100瓦	3.00	制酸健胃劑 毎食前30分約 3瓦宛
Neutralon Bella donna ◉	ベラドンナ，ノイトラロン ノイトラロン中 0.6 %のベラドンナ越幾斯を含有す		100瓦	3.00	制酸鎮痛劑 ノイトラロンに同じ
Neu-Vita	ノ井ビタ (別名ノキビタベリン) ビタミンB 要許 一醫範圍	マルコ(小島)	液 100cc. 500cc. 2500cc.	1.00 3.20 15.00	脚氣治療劑 1日10—20cc. 3—6瓦 6—9 錠 1—2cc.皮注 3—5 cc. 靜注 1日 1—3 回
			末 50瓦 100瓦 500瓦 1000瓦	1.00 1.80 7.20 14.00	
			錠 50錠 100錠 500錠 1000錠	1.10 2.00 9.00 16.50	
			1cc. 10管 50管 100管	1.40 5.80 11.00	皮下用
			2cc. 10管 50管 100管	1.75 7.50 14.00	
			3cc. 10管 50管 100管	2.50 11.00 20.00	
			5cc. 10管 50管 100管	3.50 14.00 26.00	
			10cc. 5管 10管	3.50 6.00	靜脈用
Nevrostan ◉	ネヴロスタン 燐，砒素ストリキニーネ溶液	田邊元	1.1cc. 12管 50管 液 250瓦	1.50 5.00 2.00	神經强壯劑 隔日 1cc.皮注內服 4— 5瓦宛 1日 4回

品名	組成	製造元発売元	包装	価格	薬効用量
Nibromin ◉ 局	ニブロミン アルファアモノブローム，異性ワレリール尿素 要許 一醫範圍	マルコ(小島)	末 25瓦 100瓦 500瓦 1000瓦 5000瓦 10000瓦	1.10 4.00 15.00	催眠鎮靜劑 1日 3回 0.5—0.8瓦
			◉ 0.3 10錠 50錠 100錠	0.85 3.00 5.00	
			0.1 20錠 50錠 糖 100錠	0.40 0.80 1.30	
Nichiborin	ニチボリン 三硼酸ヘキサメチーレンテトラミン	日本藥品洋行	25瓦 100瓦 500瓦	0.60 2.00 9.00	尿防腐劑 1日 2—3 瓦
Nicotilamin ★	ニコチラミン ピリヂン，ベタ，カルボン酸ヂエチル，アミド15% パラオキシ，フエニール，エチールアミン鹽酸鹽 2%	藤澤	1cc. 5管 10管 50管		解毒，强心，呼吸興奮劑 1回 1cc.皮注
Nicolumin ★	ニコルミン ピリヂン，ベータカルボン酸ヂエチールアミドの25%水溶液	吉萬	1cc. 5管 10管 內用液 10cc.	1.20 2.10 1.20	强心，呼吸强盛劑 1回量 1—2 cc. 1日數回皮注，筋注．靜注內用 1回 1—2cc.
Nieresol ★	ニレゾール キササゲ及び唐黍の有效成分	日新醫學	液 100瓦 250瓦 500瓦	0.70 1.50 2.70	利尿劑 液 1日 8—10瓦 末 1日 2—5 瓦
			末 100瓦 250瓦 500瓦	1.40 3.00 5.50	
Ninhydrin	ニンヒドリン トリケトヒドリンデンヒドラート	バイエル	(0.1) 1管	1.87	蛋白質試藥

品名	組成	製造元販売元	包裝價格	醫効用量
Nipagin		ユーリスベンナー(ホールスタイン)	A 25瓦 3.00 / 500瓦 38.00 / 1キロ 70.00 B 25瓦 5.00 / 500瓦 65.00	防黴劑(製劑,食物其他) ニパギン 0.1 %ニパゾール 0.05 %
ニパギン A	パラオキシ安息香酸エステル			
ニパゾール B	同(特に注射液の變質防止に用ふ)			
Nitroglyserin C. C. T. 毒		パークデビス(三共)	100錠 0.65	狹心症治療劑 1回 1錠
ニトログリセリン錠	1錠中ニトログリセリン 0.0006を含有,チヨコレート錠子			
Nitrosol 劇		フタバ(林)	1cc. 5管 0.85	血管擴張劑 1回 0.5cc.—1cc. 皮注
ニトロゾール	2%亞硝酸曹達溶液			
Noctenal		リーデル(ホルスタイン)	末 3瓦 1.60 / 10瓦 4.60 / 25瓦 10.00 / 100瓦 34.00 0.1 3錠 0.33 / 10錠 0.80 / 50錠 3.30	催眠鎭靜劑 1回 1—2 錠 (0.1—0.2)
ノクテナール	(原名ノクタール) イソプロピールブロームプロペニール,バルビツール酸			
Nohäsa		バード(ホルスタイン)	錫管 20瓦 1.65	痔疾治療劑 1日數回特に排便後其局部に適宜量を塗擦す
ノヘザ	カンフルクロラールメントール			
Nojodin 劇		帝國製藥	2cc. 5管 1.50 / 10管 2.70 / 50管 12.00	結核治療劑 毎日又は隔日 1筒
ノヨジン	膵汁有效成分,フクシン沃度,結合體			
Nolmacol		シエーリング(田邊五)	100瓦 2.20 / 250瓦 4.90	生理的下劑 朝夕 2回 5—10瓦
ノルマコール	パツソリン屬植物粘液素(チヨコレート衣)			

品名	組成	製造元販売元	包裝價格	醫効用量
Normolactol		インゲルハイム(友田)	200瓦 3.60 / 1000瓦 16.00 / 20錠 1.60	白帶下治療劑 膣內塗布
ノルモラクトール	乳酸,乳酸曹達のプツフエル合劑			
Normal Neo-Tanvarsan 毒		第一製藥	0.10瓦 / 0.20瓦 / 0.30瓦 / 0.40瓦 / 0.50瓦 / 0.60瓦 / 0.72瓦 各號共10本入 (特價)	驅黴劑
純ネオタンヴルサン 局	强ネオアルゼノベンゾール,ナトリウム			
Noridal		コントール(鹽野義)	10個 1.20	寺疾坐藥 1日 1個
ノリダール	パラネフリン,ヨードカルチウム坐藥			
Normaton		三共	2cc. 5管 0.75 / 10管 1.30 末 25瓦 0.75 / 100瓦 2.10 / 500瓦 9.00 (0.5) 100錠 1.45	血壓降下劑 1回20cc.皮注 1日3—6 瓦
ノルマトーン	注射液 トラミン…… 5% グリセロ燐酸ソーダ…… 5% グリセリン…… 5% 粉末 チカミン……80% トラミン……20%			
Normosan		武田	末 100瓦 1.00 / 250瓦 2.20 / 500瓦 3.50	制酸劑 毎食前 2—3 瓦 100瓦の溫湯に和して內服
ノルモザン	硅酸アルミニウム製劑 賣許—醫範圍			
Roto-Normosan			末 250瓦 2.30 / 500瓦 3.70	
ロートノルモザン	0.6%のロートエキスを配す			
Normosan-Tabletten ★			6錠 0.20 / 18錠 0.50 / 45錠 1.00 / 95錠 2.00 / 180錠 3.50 / 360錠 5.00	胃酸制止劑 1回 2錠食前
ノルモザン錠 藥	ノルモザンにロートエキス薄荷腦を配す			

品名組成	製造元 發賣元	包裝價格	醫効用量
Nosprin **ノズプリン** ● ノボカイン，ズフラレニンの耐久性溶液	バイエル (中井)	2% 1cc. 50管 5.75 2% 2cc. 50管 6.90	齒科用傳達麻醉劑 1回 1—2 cc.局所注射
Novabrom-dext ★ **ノバブーロムデキスト** ● フエニールヂメチールピラツオロン，メチールアミノメタンズルホン酸ナトリウムブローム葡萄糖カルチウム	マルコ (小島)	10cc. 10管 2.50 60管 14.00 20cc. 5管 3.00 60管 23.00	鎭痛解熱劑 10—20cc.靜注
Noval "Comet" ● **ノヴアール** 「コメット」 アルフアモノ，ブローム，イソベンチール，プロペニール，バルビツール酸	コメット (黑田)	末 25瓦 1.80 100瓦 6.50 450瓦 26.00 0.2 10錠 0.30 50錠 0.85 100錠 1.50	催眠鎭靜劑 1日 3回 0.5—1.0瓦
Novalgin ● **ノヴルギン** フエニールヂメチールピラツオロンメチールアミドメタン，スルフオン酸ナトリウム 賣許—醫範圍 1日 0.5—1.0	バイエル	末 ● 10瓦 2.40 25瓦 5.76 100瓦 15.50 500瓦 73.00 1キロ 130.00 ● (0.5) 10錠 1.37 普 (0.15) 30錠 1.40 ● 1cc. 10管 2.95	解熱鎭痛劑 1日 3回 0.5—1瓦宛注射50%液 1—2 cc.皮注
Novamidon **ノバミドン** ヂメチール，アミドアンチピリン	ローン社 (鳥居)	(0.1) 20錠 0.50	鎭痛解熱劑 朝夕 2—3 錠
Novapon ● **ノバポン** フエニール，ヂメチール，ピラツオロン，メチールアミノ，メタンスルフオン酸ナトリウム 賣許—醫範圍 1日 0.5—1.0	田邊五	末 ● 25瓦 2.90 100瓦 10.00 500瓦 43.00 1000瓦 83.00 0.15 普 30錠 1.10 100錠 3.30	解熱鎭痛劑 鎭痛 0.5—1 瓦 1日 3回解熱 0.25瓦 1日 3回

品名組成	製造元 發賣元	包裝價格	醫効用量
Novarseno Billon ● **ノブアルゼノビロン** 局 ネオアルゼノ，ベンゾール	クラン (マルホ)	1號 0.15瓦 0.60 2號 0.3瓦 1.15 3號 0.45瓦 1.65 4號 0.60瓦 2.00 5號 0.75瓦 2.75 病院用各10本入 1號 5.50 2號 10.50 3號 14.50 4號 18.00	驅黴劑 サルバルサンに倣ふ
Novasurol ● **ノブアズロール** オルトクロールフエノキシール醋酸ナトリウムとヂエチールマロニール尿素の複鹽	バイエル	1.2cc. 10管 3.74	驅黴劑 利尿劑 (驅黴) 臀筋靜注 (利尿) 靜注又は筋注
Novoadorin ● **ノボアドリン** ノヴオカイン，アドレナリン溶液	三菱藥品	0.5% 10cc. 10管 2.00 1% 1cc. 10管 1.20 1% 20cc. 5管 2.20 2% 1cc. 10管 1.20 3% 1cc. 10管 1.20 5% 1cc. 6管 1.20	局所麻醉劑 皮注
Novocain ● **ノボカイン** 局 局方—鹽酸プロカイン 賣許—外用5%以下	バイエル (武田)	末 5瓦 2.30 10瓦 4.30 25瓦 10.00 100瓦 32.50 ノボカインズプラレニン E2% 1cc. 10管 1.58 2cc. 10管 1.80	局所麻醉劑 0.5—2 %液を皮注内服 0.5 瓦迄
Novocol **ノボコール** 準局 メチーレン．クレオソート (グワヤコール75%)	志村藥局	25瓦 0.90 100瓦 3.00 225瓦 6.00 450瓦 11.00	結核治療劑 1回 0.2—0.6 瓦 1日 3回
Novohorgen ★ **ノボホルゲン** 局 鹽酸プロカイン液 ●	高田製藥	1% 1cc. 6管 0.45 12管 0.80 2% 1cc. 6管 0.50 12管 0.90	局所麻醉劑 1回 1—2 筒皮注

品名組成	製造元發賣元	包裝價格	醫効用量
Novolamin **ノボラミン** ㊞ 鹽酸パラアミノベンツオイールヂエチールエタノールに鹽化アドレナリンを配す	植村	1% 1cc. 10管 0.60 1cc. 50管 2.30 2% 1cc. 10管 0.70 1cc. 50管 2.70 2cc. 10管 0.90 2cc. 50管 3.50 30cc. 瓶入 0.90 80cc. 瓶入 2.70 5% 1cc. 5管 0.90	局所麻醉劑 1回 1cc.—2cc.
Novoloform ㊞㊎ **ノボロフオルム** アミノ安息香酸エチル 坐藥は主藥 0.2瓦 賣許—1日 1.0	武田	末 10瓦 0.80 25瓦 1.70 100瓦 6.30 500瓦 26.00 坐藥 (0.2) 10個 1.20	鎮痛制吐制痒劑 內用 1日 0.6—1瓦分3 頓用 0.3—1.0 瓦外用 5—20%油，液，軟膏
Novonol **ノボノール** (舊名ヤポノール) 樟油セスキテルペンアルコール 賣許—醫範圍	藤澤	液 25瓦 0.75 500瓦 10.00 0.3 500球 8.50 1000球 16.00	治淋劑 1日 3回 0.5—1.0瓦 (2—3球)
Novonol compositae **複方ノボノール球** 賣 メチーレン青，ザロール含有のノボノール	藤澤	0.3 30球 1.00 50球 1.50 100球 2.70 200球 5.00 1000球 20.00 10瓦 180.00	治淋劑 1日 6—9 球
Novoprotin **ノボプロチン** 植物蛋白の水溶液	グレンツアハ社(鳥居)	1.1cc. 6管 2.50 50管 17.50	刺戟體療法劑 1回 0.2—1.0筋注
Novoteer **ノヴオテール** 木蓼兒を改良せる無刺戟性品	三共	30瓦 0.62 100瓦 1.45 225瓦 2.60	皮膚防腐劑 外用
N. S. N. **エヌ，エス，エヌ，** セスキテルペンアルコールに消炎鎭痛殺菌劑の配合體	日新商行	500球 6.50 1000球 10.00	治淋劑 1日 3回毎食後 5分以內 3粒宛

品名組成	製造元發賣元	包裝價格	醫効用量
Nuclein Solution **ヌクレイン酸溶液** 5%溶液	パークデビス(三共)	1.0cc. 12管 7.60	特殊强壯劑 1回 1cc. 皮注
Numal "Roche" ㊞ **ヌマール「ロシュ」** アルリール．イソプロピール，バルビツール酸	ロシュ(日本ロシュ)	5瓦 5.50 (0.06) 15錠 2.45	催眠劑 1回 0.06—0.18 1—3 錠
Nupercain **ヌペルカイン「チバ」** (歐洲に於ける Percain) △印(エピネフリン含有)……㊞ 其他……㊎ a ブチールオキシチンヒヨニン酸ヂエチールエチーレンヂアミドの鹽酸鹽 賣許—頓用 0.005 外用 0.1%	チバ(バーゼル)	末 1瓦 1.35 5瓦 5.60 100瓦 82.00 錠 (0.05) 20錠 1.90 (0.1) 10錠 1.90 (0.05) 10錠 △1.70 0.1% 5.5cc. 10管 △2.95 10.5cc. 10管 △3.40 30.5cc. 2管 △1.98 0.05% 5.5cc. 10管 △2.85 10.5cc. 10管 △3.30 30.5cc. 2管 △1.90 腰椎用 10管 2.50 齒科用 0.3% 10管 △2.45 0.2% 10管 △2.35 液2% 30cc. 1.60	局所麻醉劑 浸潤麻醉千一二千倍液 傳達麻醉千一二千倍液 腰椎麻醉二百倍液
Nupercainal "Ciba" **ヌペルカイナール「チバ」** 1%ヌペルカイン軟膏	チバ(バーゼル)	錫管入 10瓦 0.75 30瓦 1.45 (病院用) 250瓦 8.40	鎭痛鎭痒劑 局所塗布
Nutrimin **ヌトリミン** 胚芽ヴイタミンB劑	日新醫學社	1cc. 10管 0.80 50管 3.50 2cc. 10管 1.20 50管 5.50 3cc. 10管 1.50 50管 7.00 5cc. 10管 2.00 50管 9.00 液 100瓦 0.70 250瓦 1.40 500瓦 2.30 末 100瓦 1.00 250瓦 2.20 500瓦 4.00	脚氣治療劑 液 1回20cc. 末 1日15瓦注 1日 1回 1筒

品名組成	製造元発賣元	包裝價格	醫効用量
Nutrogen "Banyu" 局 **ヌトローゲン「萬有」** 燐 0.01 % 含有肝油卵黄レチチン，カルチウム製劑	萬有製藥	100瓦 1.00 500瓦 3.50	強壯劑 1日10—30瓦
Nutrorophol **ヌトロロホール** オルヒチンにヌクレインを配す	ビラ (丸善)	130瓦 3.50	神經强壯劑 1日10—15瓦
Nyoso ◈ **尿素** 化學的純品	◈ 日本新藥	100瓦 0.50 500瓦 1.70	利尿劑 1日15—40瓦
Nyoso Shiyaku **尿素定量用試藥** 簡易尿素定量試藥	いわしや (松本)	器具 } 4.00 試藥附 } 試藥 6回分 1.00	尿素測定用
Nyoso (Harnstoff) **尿素** 化學的純品	三共	100瓦 0.85 500瓦 3.30	尿素測定用 1日15—40瓦

品名組成	製造元発賣元	包裝價格	醫効用量

催眠鎮靜劑
BROVARIN
ブロバリン

→50頁參照

品名組成	製造元 醫藥元	包裝價格	醫効用量
Oberon **オベロン** (武部式)濃厚ヴイタミンB	◈ 日本新藥	1cc.{6管 1.00 25管 3.30 50管 6.00 2cc. 6管 1.40 (晶切)	脚氣治療劑 1日 1—2 cc.皮注
Obutandent ● **オブタンデント** 齒科用	齋藤藥局	1.1cc.{10管 0.90 50管 3.20 25cc. 1.00 250cc. 8.00	局所麻醉劑 1回 1筒
Obutal **オブタール** 松柏植物揮發油とカワカワ樹脂製劑	鹽野義	0.3{50球 1.50 100球 2.50	治淋劑 毎食後 2—3 球
Ochimon **オチモン** (M. D. ホルモン) (Magen-Darm-hormon)に胃及十二指腸の生理的有要成分を含有せしむ	帝國社 (武田)	末{25瓦 2.20 100瓦 8.00 0.1{100錠 1.30 300錠 3.30 1cc.{5管 1.00 10管 1.90	食慾催進劑 1日量 0.5—1.0瓦 注射 1日 1—2 回 1cc.宛皮注又は筋注
Octinum ★ ● **オクチヌム** メチル，オクテニルアミンの酸性酒石酸鹽及鹽酸鹽	クノール (三共)	(0.1)1cc. 5管 3.55 (10%) 10cc. 2.65 (0.15) 10錠 2.15	鎭痙鎭痛劑 注射 1日 2—3 回 1cc.皮注又は靜注 內服 1日15—20滴 1日 3回 1—2 錠
Oestroglandol "Roche" ★ **オストログランドール**「ロシュ」 生物學的檢定女性ホルモン	ロシュ (日本ロシュ)	100 M.E. 糖衣{30錠 4.50 250錠 31.35 1.1cc.{6管 3.40 50管 24.45 1000 I.E. 錠{20錠 4.35 100錠 18.50 1.1cc.{6管 3.25 50管 25.35	女子生殖器機能不全治療劑 1日 3—6 錠 1週 2—3 回 1—2管宛
Offnal **オフナール** 特殊ホルモンとヴイタミンB配合體	大日本製藥	{10錠 0.30 20錠 0.50 50錠 0.90 100錠 1.60 500錠 6.50	疲勞回復劑 1日2 回食間 3錠

品名組成	製造元 醫藥元	包裝價格	醫効用量
Ogawa's Cupper sulfat ● **小川純硫酸銅桿** 純硫酸銅桿	友田	1本 0.75	眼科用 その儘使用
Ogimol **オギモール** 5%サリチル酸 カルチウム溶液	日新醫學	20cc.{10管 1.80 50管 8.00	消炎劑 1日 1回20cc.靜注
Ohma **オーマ** 25%過酸化マグネシア	藤澤	末{50瓦 0.95 250瓦 4.00 500瓦 7.50 0.5{20錠 0.35 100錠 1.50	制酸劑 毎食後 0.5—1.0瓦 (1—2錠)
Oleo-Bi **オレオビー** オレーフ油中25%の油酸蒼鉛油狀浮游體含有	ロシュ (日本ロシュ)	2cc.{12管 6.60 50管 24.00 液{25cc. 4.60 100cc.14.40	驅黴劑 1週 2—3 筒 (4—6cc.)筋注
Oleolaxine **オレオラキシン** アニス油加純流動パラフイン	レミー (丸善)	100瓦 1.20 250瓦 2.20	緩下劑 朝夕及就寢前 1—2食匙
Oleum Chenopodii **ヘノポヂ油** ● 米局方ヘノポヂ油	フタバ (林)	25瓦 1.55 (0.3) 50球 1.45	十二指腸蟲驅除劑 1回 0.5—1瓦 (2球—3球)
Oleum Camphoratum **カンフルオレフ油** 10%及20%カンフルオレフ油	フタバ (林)	10% 1cc. 5管 0.25 100管 時價 20% 1cc. 5管 0.30 100管 時價	強心劑 1回 1—5 cc.皮注
Oleum Camphoratum **カンフル油** 10—20%カンフルオレーフ油液	三共	10% 1cc. {6管 0.50 50管 2.00 20% 1cc. {6管 0.65 50管 2.00	強心劑 1回 1筒

品名組成	製造元 發賣元	包裝價格	醫効用量
Oleum Camphoratum **無痛カンフル注射液** 精製カンフルの植物性油溶液	いわしや (松本)	10% 1cc. 10管 0.60 20% 1cc. 10管 0.65	強心剤 1回 1cc.
Olink "Pasta" ★ **外用オリンク** 異種蛋白製剤	田邊五	50瓦 0.90 100瓦 1.50 500瓦 6.00	傳染性膿痂疹，丹毒治療剤 毎日 1回塗布
Olobintin **オロビンチン** 精製テルペンチン油10%油溶液	リーデル (ホルスタイン)	1.1cc. 10管 3.10	皮膚藥 1週 2—3 回 1cc. 皮注又は筋注
Omeisan **オマイザン** 有機酸アルミニウム劑	オマイザン會社 (三星堂)	(鑵入) 50瓦 0.80	消毒撒布劑 外用
Omnadin **オムナヂン** リポイド，蛋白，脂肪を主體とするムツフ氏全免疫元	バイエル (武田)	2cc. { 3管 2.30 12管 8.50 50管 33.00	解熱劑 (肺炎，丹毒) 1回 2cc. 宛筋注又は隔日皮注，筋注
Omnin 'Comet" **オムニン**「コメット」 リポイド，蛋白，非特異性免疫元	コメット (黒田)	2cc. { 5管 1.65 10管 3.20 50管 15.00 100管 27.00 (小兒用) 1cc. 10管 2.50	解熱劑 (肺炎，丹毒) 1回 2cc. 毎日
Onanko **黄軟膏**（菱一印） ◈ 特殊基礎劑を使用せる微粒黄降汞軟膏	◈ 日本新藥	1% 25瓦 0.60 2% 25瓦 0.60 3% 25瓦 0.65 5% 25瓦 0.70 10% 25瓦 0.80	眼科用 塗擦
Onimsin **オニムシン** Saxifrangaceae 植物有效成分	東西治療醫學研究所 (岩城)	(皮下用) 5cc. { 10管 2.00 50管 7.50 (靜脈用) 10cc. { 10管 2.50 50管 10.00	消炎劑（神經痛ロイマチス） 毎日又は隔日 1筒皮注又は靜注

品名組成	製造元 發賣元	包裝價格	醫効用量
黄降汞軟膏 チユーブ入（2%）	マルホ	$\frac{1}{3}$オンス 0.75	眼科用 擦入
白降汞軟膏 同上 3%	マルホ	0.75	同
枸櫞酸銅膏 同上 5%	マルホ	0.75	同
Oophorin **オーホリン** 卵巢ホルモン製劑	伯林臟器 (守隨)	2cc. 5管 5.00 20錠 4.50 50錠 10.00	女子機能障害治療劑 1日 1回 2cc. 皮注 1日 3回 1錠宛
Oophormin **オオホルミン** 卵巢實質の總ホルモン製劑	武田	1.1cc. { 5管 3.00 30管 13.50 2cc. { 3管 3.10 6管 5.95 30管 26.50 末 { 25瓦 6.10 100瓦 23.00 0.1 { 50錠 1.75 100錠 3.30 300錠 8.60	子宮發育不全治療劑 1—2 cc. 皮注末 1日 1.0—1.5 瓦分3
Oophormin-Luteum ★ **オオホルミンルテウム** 卵巢黄體ホルモン製劑 (K.E＝クラウベルク單位)	武田	0.5cc. ＝1 K.E 0.5cc. 1管 2.30 0.5cc. ＝5 K.E 0.5cc. 1管 9.80	卵巢機能調整劑 1回 1管筋注
Opalon **オパロン** サンタロール	大阪藥品實驗所	液 { 10瓦 1.80 25瓦 3.80 100瓦 12.00 0.35 { 30球 2.00 50球 3.00 90球 5.00 200球 10.00	治淋劑 1日 3回毎食後 0.6—0.7 瓦 (1—2球) 宛
Ophtin **オフチン** 賣 特殊可溶性硼酸	三共	50瓦 0.50 100瓦 0.80	消毒劑 (新洗眼藥) 2%溶液として洗眼
Ophtin for Physician ★ **オフチン**「醫家用」 100瓦中—硼酸75瓦，硼砂25瓦 薔薇水メチーレン青含有	三共	末 { 250瓦 1.45 500瓦 2.30	眼科用罨法劑 2瓦を約 100cc. の冷水に溶し用ふ

品名組成	製造元 發賣元	包裝價格	醫効用量
Opiel **オピール** Papaveraceae 及 Polygalaceae 植物有效成分	富松	末 30瓦 0.80 50瓦 1.25 100瓦 2.20 液 100瓦 2.20 500瓦 10 00 錠 9錠 0.20 15錠 0.30 30錠 0.50	鎭咳劑 末，液共 1日量 3—4 瓦 3回分服錠 1回 3錠
Opisan **オピサン** 局方阿片の特種乾燥乳糖を以て 5—10倍とす（但し阿片法の適用を受けず）	市山（田邊五）	十倍用 25瓦 0.65 100瓦 2.56 250瓦 5.50 500瓦 10.40 五倍用 25瓦 1.15 100瓦 4.20 250瓦 10.50 500瓦 20.00	一般阿片劑と同じ 阿片の 5倍乃至10倍
Opopirin 局 **オポピリン** 「三共」アスピリン Aspirin 參照			
Opopon 藤 藤 **オポポン** 局 阿片アルカロイド鹽酸鹽	東洋新藥	0.6cc. 10管 1.00 1cc. 10管 1.80 50管 8.00	鎭痛麻醉劑 手術前 2時間 0.5cc.更に30分後 0.25cc.宛
Opopon Scopolamin 藤 藤 **オポポン，スコポラミン** 阿片總アルカロイド及びスコポラミン	東洋新藥	0.6cc. 10管 1.00 1cc. 10管 1.20 50管 5.50	鎭痛麻醉劑 ½—1 cc.皮注
Oporenin 藤 **オポレニン** 局 鹽酸エピレナミン液（天然製品）	武田	液 0.1% 10cc. 0.60 25cc. 1.10 100cc. 4.20 0.2% 10cc. 1.20 25cc. 2.20 100cc. 8.40 注 0.5cc. 5管 0.60 10管 1.00 1cc. 5管 0.70 10管 1.30	副腎髓質製劑 0.1 %液は皮注又は靜注 0.2 %液は鼻腔內點滴又は噴霧專用
Opsolen ★ **オプソレン** 蜂蜜蛾の蠟分解酵素製劑	東京藥品研究所（鳥居）	1.1cc. 5管 1.50 10管 2.80 50管 13.50	結核治療劑 1回 0.25— 1.0cc.宛皮注

品名組成	製造元 發賣元	包裝價格	醫効用量
Optarson 藤 **オプタルソン** ストリヒニン含有ソラルソン（ヘプチンクロールアルジン酸アンモニウム）	バイエル	1.2cc. 12管 5.02 50管 17.28	强壯劑 ソラルソンに準ず隔日 1cc.皮注
Opostatin **オポスタチン** 脾臟止血ホルモン製劑 資許—1日 3.0	武田	2cc. 5管 1.50 10管 2.80 末 25瓦 1.50 100瓦 5.50 500瓦 25.00 0.2 50錠 1.00 100錠 1.80 300錠 5.00	止血劑 1回 2cc.皮注又は筋注末 1回 0.5—1.0 一日 3回食前服用
Optohin 藤 **オプトヒン** エチール，ヒドロクプレイン（レミジン參照）	チムメル（三共）	5瓦 4.30 10瓦 8.00 （品切）	マラリア，肺炎治療劑 1日 0.1—0.5 瓦
Oralcid ★ **オラルチード** 藤 4オキシ 3アセチールアミノフエニールアルジン酸（砒素27%）	第一製藥	末 10瓦 4.50 25瓦 10.00	內服驅黴劑 說明書參照 1日0.6瓦より漸次增量
Oral-Tetragnost **オラール，テトラグノスト** ヨードテトラグノストの製劑	メルク（シユミット）	1瓶1回量 5.40	膽囊造影劑 コツプ一杯の常水に溶して內服
Orchic sabstance **オルヒス** 機能旺盛なる男性動物の睾丸製劑	マルホ	28瓦 7.20 (0.13) 100錠 4.20	强精劑 1日 1—3 錠
Ochic Substance desicated **乾燥睾丸實質** 本品の 0.065 瓦は新鮮睾丸實質約 0.455 に相當	パークデビス（三共）	28瓦 6.70	神經衰弱陰萎治療劑 1回 0.2—0.65 瓦

品名組成	製造元発賣	包裝價格	醫効用量
Orchitine **オルヒチン** 牡牛睾丸ホルモン製劑	ビラ(丸善)	2cc. 6管 4.50 12管 8.00 末 10瓦 3.50 25瓦 7.50 錠 60錠 3.50	強精劑 注一隔日 1筒皮注 内服一1日 1.5—2.0 (4—8錠)
Orfon **オルフオン** 假性オルトカルボン酸の 3個の水酸基のアルキール基置換體の植物油溶液	船井	20% 1.1cc. 5管 1.70 10管 3.00 吸入液 0.70 パイプ 0.50 注腸液 25cc. 1.70 50cc. 3.00 5.5cc.5管 1.75 3.5cc.5管 1.75	百日咳, 喘息治療劑 1回 1筒筋注, 注腸 1回10cc.吸入 1—2 滴パイプにて
Orexin ㊞ **オレキシン**〔カレー〕 フエニールヂヒドロヒナツオリンタンナート (局方タンニン酸フエナゾリン) 賣許—醫範圍	バイエル(友田)	末 10瓦 3.00 25瓦 6.60 100瓦 23.70 500瓦 115.50 (0.1) 25錠 1.85 (0.25) 10錠 1.55	食慾催進劑 1日 3回 0.2-0.3 瓦宛 3—5cc. を直腸に注入し綿栓す
Orgar **オルガール** 寒天を媒體とせる流動パラフィン體の乳劑	パークデビス(三共)	450瓦 4.20	緩下劑 1回 1食匙朝夕 2回
Original Ringold **創製リンゴルド液** (ギムザー液改良品) 血液像又は標本製作用	リンゴルド(石津作)	第1液50cc. 1組 第2液50cc. 15.00 容器 0.80	血液染色用 1回 1筒
Ormedin ㊞ **オルメヂン** 無水純沃度グリセリン製劑	第一製藥	液 10瓦 0.80 50瓦 3.00	中耳炎治療劑 點耳 1滴 1日 1—2回
Orthoform **オルトフオルム** メタアミノパラオキシ安息香酸メチールエステル 賣許—醫範圍	バイエル	25瓦 9.00	不溶性局所麻醉劑 そのまゝ又は 5—20%軟膏, 撒布劑 内用 0.5—1.0 瓦

品名組成	製造元発賣	包裝價格	醫効用量
Ortizon **オルチゾン** 固形過酸化水素製劑	バイエル	75粒 1.98	含嗽料 1—2 粒をコップ約半量の水に投すれば過酸化水素を得
Orthoberin **オルトベリン** 胚芽及内皮膜製ヴイタミンB製劑	水野藥局	1cc. 6管 0.90 60管 7.00 2cc. 6管 1.50 50管 10.50 液 100瓦 0.65 300瓦 1.65 500瓦 2.50 末 50瓦 0.60 250瓦 2.50 500瓦 4.50 100錠 1.00	脚氣治療劑 液 1日30瓦末 1日 5—10瓦注射 1日 1—5cc.錠 1回10錠
Oryzae ★ **オリーゼ** 絲狀菌 Aspergillus-Oryzae に紫外線を照射し燐酸カルシウムを配せる製品	乾卵	末 30瓦 0.90 100瓦 2.40 250瓦 5.50 500瓦 10.00 0.2 60錠 0.60 240錠 2.00 700錠 5.50 2000錠 15.00	佝僂病骨軟化症治療劑 末 1日量 1.2—2.0 瓦分3 錠 1日 6—10錠分3
Oryzanin **オリザニン** ヴイタミンB	三共	末 30瓦 1.40 150瓦 6.00 500瓦 14.50 液 100瓦 1.75 450瓦 6.95 (0.5) 100錠 2.40 越幾斯 45瓦 1.75 450瓦 12.65 注射液 1cc. 6管 2.00 12管 4.00 50管 14.00 100管 25.50	脚氣治療劑 液 1日20瓦 末 1日 6瓦 錠 1日12錠 越幾斯 1日 9瓦 注射 1日 1—2 cc. 皮注
Oryzanin fortius **强力オリザニン** 鈴木博士の所謂ローオリザニン (10倍强度品)	三共	末 1瓦 8.50 1cc. 5管 7.20 10管 13.50	脚氣治療劑(重症用) 内服 1日 1.5—3.0 注射 1回 0.5—1.0 cc. 皮注

品名	組成	製造元発売元	包装価格	醫効用量
Osgen **オスゲン** (千秋氏骨粉)	生骨を骨髄と共に乾燥挫砕したる粉末		末 25瓦 0.48 末 100瓦 1.25 末 500瓦 4.25 (0.25) 200錠 1.00	強壯劑 1回 0.5 瓦 1日 3回
Osaminol ★ **オサミノール** 毒 パラオキシ，メタアセチル，アミノ，フエニルアルジン酸 (砒素27%)		三共	末 10瓦 4.15 末 25瓦 9.50 0.25 30錠 3.60 0.25 100錠 10.20	內用驅黴劑 第 1日 0.5 第 2日 0.75 第 3日 0.75 第 3日間休止以後之を反復す
Osavin ★ **オサビン** 3.6 ヂアミノ，10メチル，アクリヂニウムクロリード			0.003 30錠 0.35	口腔，咽喉消毒劑 1錠を口中に含み溶解せしむ
Ossophyt **オツソフイツト** グリココール酸と二燐酸ナトリウムとの複鹽の 4%溶液		ボーリンゲル(三共	10.0cc. 10管 8.50	假骨形成促進劑 1回 4.0 cc. 漸次增量10cc. に至る骨折部位注射
Osvaccin **オスワクチン** ワクチン參照		鹽野義		
Osvarsan 毒 **オスワルサン** パラオキシ，メタアセチールアミノ，フエニールアルジン酸 (內服サルヴルサン)		萬有製藥	末 10瓦 4.50 末 25瓦 10.00 0.25 30錠 4.00 0.25 100錠 12.00 0.01 50錠 1.00 0.01 100錠 1.80	黴劑 內服 1日 3回 1回 0.25 瓦 (1錠)
Osvanyl 毒 **オスバニール** カルモチン60分，ヂメチールアミドヂメチールフエニールピラツオロンとヂエチールバルビツール酸との化合物25分，ヂエチールバルビツール酸15分		武田	末 25瓦 1.65 末 100瓦 5.80 末 500瓦 25.00 0.25 10錠 0.60 0.25 20錠 1.00	鎭靜催眠劑 鎭靜劑として 1日 0.75—1.0—1.5 瓦 催眠劑として 1回量 0.5 0.7—1.0 瓦を頓用

品名	組成	製造元発売元	包装価格	醫効用量
Oswax **オスワツクス** 滅菌止血蠟		ラヂウム	25瓦 1.80 100瓦 6.50	止血劑 スパーテルにて壓展す
Otagol **オタゴール** サリチール酸を主藥とせる泥狀軟膏		歌橋製藥	鑵入 50瓦 0.60 鑵入 100瓦 1.00 瓶入 500瓦 4.50	外聽道痛治療劑 綿栓タンポンの周圍に着け外聽道挿入
Otalgan 毒 **オタルガン** 阿片エキス，ピラミドンのグリセリン溶液		サクソン(三共)	10cc. 4.20	中耳炎治療劑 加溫して注入
Otitol 毒 **オチトール** 0.15%の阿片エキス 5%アンチピリン含有グリセリン		三共	10cc. 1.00 30cc. 2.00	中耳炎點耳劑 點耳
Otoginin **オトギニン** オトギリ草有效成分		日新醫學社	1.1cc. 5管 1.20 1.1cc. 50管 10.00	神經痛 ロイマチス治療劑 1回 1—2 cc. 皮注
Otolysin 毒 **オトリジン** ナルコポン (0.2%) ピラミドンの無水グリセリン溶液		ラヂウム	10瓦 1.00 50瓦 4.00 250瓦 16.00	中耳炎 點耳劑 1日 2—3 回點耳
Otonin ★ **オトニン** 毒 フエニールヂメチールピラツオロンに鎭靜劑を配す		日新醫學	10cc. 1.00 50cc. 4.50 200cc. 16.00	急性中耳炎治療劑 外聽道に點注す
Otoscrerol **オトスクレロール** チミチフギン及ブローム燐酸鹽含有錠劑 **沃度—オトスクレロール** 22.7%の沃度ナトリウム含有のオトスクレロール		友田	50錠 4.00 (沃度含有) 50錠 4.90	耳鳴症治療劑 1日 3回 1—5 錠

品名組成	製造元・販賣元	包裝價格	醫効用量
Otreon ● **オトレオン** 鹽酸パパベリン，炭酸次炭酸蒼鉛泡沫形成物質製劑	ルイトポルドウエルク(武田)	(0.25) 40錠 2.10	制酸鎮痛劑 1回 1—2 錠
Ovahormon **オバホルモン** 妊娠尿より抽出せる卵胞ホルモン ($C_{18}H_{22}O_2$) I.U.=國際單位	武田	注(水溶) (100I.U.) 1cc. 5管 1.00 10管 1.80 50管 8.00 (500I.U.) 1cc. 5管 2.00 10管 3.60 50管 15.80 末(1瓦＝1000I.U.) 末 10瓦 1.60 25瓦 3.60 100瓦 12.80 錠 (100I.U.) 錠 50錠 1.50 100錠 2.70 錠 500I.U.) 錠 20錠 1.65 50錠 3.75 100錠 7.20 300錠 20.00	月經障害 乳汁分泌催進劑 水溶は皮，靜注(油溶は筋注，錠は內服
Ovahormon-Benzoat ★ **オバホルモン，ベンツアート** デヒドロオバホルモンのベンツオイールエステル		注(油溶)(1000I.U.) 0.5cc. 5管 2.20 10管 4.10 注(油溶) (1萬I.U.) 1cc. 5管 2.70 注(油溶) (5萬I.U.) 1cc. 3管 5.30 注(油溶) (25萬I.U.) 1cc. 1管 7.50	月經調整劑 1回 1管筋注
Ovaltine **オバルチン** 消化性，牛乳，卵，マルツエキス製劑	マルホシーベルヘグナー(武田)	250瓦 2.00 500瓦 3.60	榮養劑 1日 3回 5—10瓦
Ovaraden Triferrin **オヴアラーデントリフエリン錠** オヴアラーデン 0.3 トリフエリン 0.1 チヨコレート 0.1	クノール(三共)	(0.5) 20錠 2.90	婦人科的疾患治療劑 1日 2—3 錠

品名組成	製造元・販賣元	包裝價格	醫効用量
Ovarial **オヴアリアル** 卵巢乾燥末	メルク(シユミット)	末 10瓦 6.70 25瓦 15.50 50瓦 29.55 0.5 20錠 1.85 50錠 4.00 100錠 7.25	機能缺如症治療劑 1日 3回 0.42—1.05 瓦
Ovarian **オヴアリアン** 卵巢ホルモン製劑	マルホ	28瓦 品切 (0.13) 100錠 5.80	月經障害治療劑 1日 3回 0.4—1.2 瓦 1日 3—9 錠
Ovarin **オバリン** 卵巢ホルモン製劑	ベルリン臟器(守隨)	2cc. 5管 5.00 0.3 20錠 3.30 50錠 8.00 0.1 50錠 2.80	發育不全治療劑 隔日 1回 1cc.皮注 1日 3回 1—2 錠
Ovarine "Byla" **オヴアリン「ビラ」** 卵巢ホルモン	ビラ(丸善)	2cc. 6管 4.50 12管 8.00 末 10瓦 3.50 25瓦 7.50 (品切) 錠 60錠 3.50 (品切)	卵巢機能障害治療劑 隔日 1管皮注 1日 1.5—2 瓦 (4—8錠)
Ovarian Residue **無黃體乾燥卵巢實質** 成熟黃體を除去せる卵巢成分	パークデビス(三共)	28瓦 7.85	無月經治療劑 1回 0.3—1.3 瓦 1日 3回
Ovarian Substance **乾燥卵巢實質** 全卵巢の乾燥粉末		28瓦 18.85	月經障害治療劑 1回 0.13—0.26瓦
Ovoglandol **オヴオグランドール** 卵巢製劑	ロシユ(日本ロシユ)	(糖衣) 25錠 3.65 (1.1cc.) 6管 2.85	卵巢分泌月經障害治療劑 1日 1—3 筒 3—5錠
Ovoral **オボラール** ヴイタミンDの植物油溶液	藤澤	油液 10cc. 2.50 50cc. 11.50 錠 100錠 2.00 500錠 9.00	佝僂病治療劑 乳，幼兒，每日油液 2—3 滴錠 2—3個

品名組成	製造元	包裝價格	醫効用量
Oxan 賣 **オクサン** アスピリン薄荷油溶液	バイエル	硝子筒 5瓦 0.66	鼻感冒治療劑 1日數回吸入
Oxihyde ㊎ **オキシハイド** 10容量%過酸化水素	ラングリーン(マルホ)	100瓦 品切 450瓦	消毒劑 外用
Oxo 賣 **オキソ** 生肉の榮養素たるフアイブリン及興奮性エキスを含む肉エキス	乾卵	瓶入 50瓦 1.50 100瓦 2.50 200瓦 4.50 450瓦 8.00 キユーブ 5箇入 0.60 キユーブ 12箇入 1.00	滋養强壯劑 スープ又はビーフテイーとして用ふ
Oxozin **オクソヂン** 亞酸化錫及酸化錫の混合物	三共	末 10瓦 0.48 末 25瓦 0.95 末 500瓦 11.00 (0.2) 50錠 0.70	葡萄狀球菌病治療劑 1日 1—2瓦 (5—10錠)
Oxper ㊎ **オクスペル** 局方過酸化水素水	浪速製藥	100瓦 0.20 500瓦 0.70	消毒劑 外用
Oxpertin **オクスペルチン** ウンベルリフエラー屬植物有效成分	浪速製藥	1cc. 6管 1.80 1cc. 12管 3.20	鎭吐劑 1回 1cc.皮注
Ox Gall Desicated **牛膽末** 牛膽乾燥末	マルホ	25瓦 0.80	健胃劑 1日 3回 0.3—0.6瓦宛
Oxyfull ㊎ **オキシフル** 3%過酸化水素 (10容量%) 家庭用オキシフル (2.5%) 賣	三共	100瓦 時價 120瓦 時價 500瓦 時價 1000瓦 時價 (0.1) 50錠 0.60 蒲鉾漂白用 5耗 2.70 蒲鉾漂白用 18耗 8.10	殺菌消毒劑 原液又は3倍に稀釋し用ふ錠6個を10瓦に溶解せば3%となる

品名組成	製造元	包裝價格	醫効用量
Oxypyrin ★ **オキシピリン** 2アセトオキシ，4メチールペンツオールカルボン $C_{10}H_{10}O_4$	三共	末 25瓦 1.45 (0.5) 20錠 0.75	解熱鎭痛劑 1日 3回 0.5宛
Oxyurin ★ **オキシウリン** 1錠中ヤラツパ根末. 0.03 カタラツクス 0.01 含有	三共	100錠 0.75 500錠 2.15	蟯蟲驅除劑 早朝空腹時10錠(大人)頓用 3—4日間繼續
Ozaenol **オツエノール** 外用液	櫻木合資(武田)	30瓦 1.50 100瓦 4.00 250瓦 8.50 500瓦 15.00	臭鼻症治療劑 塗布
Ozenin (Otitis Media Vaccine) ㊎ **オツエニン** 中耳炎ワクチンより分離したる多價混合ワクチン	大阪細菌	7cc. 1.50	中耳炎治療劑

品名	組成	製造元発売元	包装価格	医効用量
Pageol **パジエオール** サンタロールの 2樟腦桂皮酸化合物		シヤテラン(三共)	45球 3.60 (品切)	治淋剤 1日15粒，慢性症には 1日 9—12粒
Palatol **パラトール** ガヅオール．ヘマチック次亞燐酸鹽舍利別，マルツ越幾斯		パークデビス(三共)	液剤 225瓦 2.10 450瓦 3.80	強壯剤 1回 8—16cc. 1日3回
Palatol Comp. ㊒ **複方パラトール** クレオソート含有のパラトール		パークデビス(三共)	液剤 225瓦 2.15 450瓦 4.10	強壯剤 1回 4—16cc.
Pamprol ◈ **パンプロール** トリケトヒドリンデン，ヒドラート		◈日本新薬	0.05瓦 1.30 0.1瓦 2.20	最強蛋白試藥 尿診斷及桑葉鑑定
Panadin **パナヂン** コロイド硫黄濃厚カルシウム液		アルゼールトミイ	30cc. 0.30 60cc. 0.50 250cc. 1.30 500cc. 2.00 1000cc. 3.20	皮膚藥 原液又は稀釋液塗布
Pancreatin **パンクレアチン** 膵臟酵素		パークデビス(三共)	末 25瓦 0.72 250瓦 5.30 500瓦 9.50	蛋白消化劑 1回 0.1—0.3 瓦
Pancreatin **パンクレアチン重曹錠** パンクレアチン 0.16 重曹 0.4		三共	30錠 0.65	蛋白消化劑 1回 3錠

品名	組成	製造元発売元	包装価格	医効用量
Pancreatin pur. "Byla" **純パンクレアチン「ビラ」** 膵臟酵素		ビラ(丸善)	25瓦 時価	蛋白消化劑 1回 0.1—0.3
Panflavin Tabletten **パンフラビン糖衣錠** トリパフラヴイン含有の芳香錠		イーゲー染料(三共)	0.003 40錠 1.45 500錠	咽喉消炎劑 1—2 錠を口中に溶解して用ふ
Pangital ㊒ **パンギタール** ヂキタリスの總有效成分 (液 1cc.末 1瓦はフオツケ單位 5を有す)		三共	液 15cc. 0.95 50cc. 2.25 100cc. 3.25 225cc. 6.60 500cc. 12.00 末 15瓦 0.95 50瓦 2.55 100瓦 4.60 250瓦 9.60 500瓦 14.00 1cc. 6管 1.05 12管 1.75 50管 4.35 100管 8.00	ヂギタリス適應症 注 0.5—1.0cc.皮注 末 1日 1.5—3.0 液 1日 1.5—3.0cc.
10倍強力 パンギタール末 (ヂギトール參照)			末 10瓦 2.45 坐藥 5個 0.50 10個 0.85	末 1日0.15—0.3 坐藥 1日1—3回挿入
Panktase **パンクターゼ** 膵臟エンチーム		内外新藥	末 25瓦 1.40 225瓦 10.50 450瓦 19.50	消化劑 1回 0.1—0.2 瓦
Panliver **パンリバー** 牛肝臟中の有效成分30%を含有す		天兒研究所(鹽野)(鳥居)	末 25瓦 2.30 100瓦 7.50 225瓦 16.00 450瓦 30.00 1000瓦 50.00 2000瓦 80.00 0.25 50錠 1.40 100錠 2.50 300錠 7.00 500錠 11.00	造血榮養劑 1日 3回 1.0—1.5瓦宛 (3—6錠)

品名組成	製造元 發賣元	包裝價格	醫効用量
Pan-Opin ●[illegible] **パンオピン** ⑤ 阿片アルカロイド鹽酸鹽 (末は45—50%の純モルヒネ含有)	大日本製藥 三共 鹽野義	末 1瓦 1.15 5瓦 5.20 10瓦 10.00 (0.01) 20錠 0.55 1.1cc. 5管 0.68 10管 1.20 50管 5.50 0.6cc. 5管 0.50 10管 0.95 50管 4.50	鎭痛麻醉劑 1回 0.01—0.03瓦 1回 0.5—1cc.皮注
Pan-Opin Scopolamin ●[illegible] 1cc.中パンオピン末0.04瓦とブロム水素酸スコポラミン0.0006瓦含有		1.1cc. 5管 0.95 10管 1.80 50管 8.80 0.6cc. 5管 0.80 10管 1.50 50管 6.50	麻醉補助劑 手術前 1時間 0.5—0.8 cc. 皮注
Panos **パノス** カスカラサグラダ越幾斯にゲリヂウム屬植物の成分を併合したるもの(レグリン製劑)	大日本製藥	0.1 100錠 0.50 500錠 2.20 1000錠 4.00 粗末 50瓦 1.30 100瓦 2.50 250瓦 6.00	糞量に留意せる 緩下劑 1回10—20錠頓服 1日15—30錠 3回分服末 1回 1.5—3瓦頓服
Pansecal **パンセカール** パンセプチン 0.25% グルコン酸カルシウム 3.8% 葡萄糖 5%	鹽野義	10cc. 5管 0.95 10管 1.80 50管 7.00 20cc. 5管 1.30 10管 2.40 50管 10.00	治淋劑 毎日又は隔日 1回 10—20cc.靜注
Panseptin **パンセプチン** 3.6ヂアミノ10メチールアクリヂニウムクロリツド (注射液0.5%) 賣許—外用醫範圍		5cc. 5管 0.65 50管 5.00 100管 9.00 10cc. 5管 0.95 50管 7.00 100管 12.50 20cc. 5管 1.30 50管 10.00 末 10瓦 5.00 0.025 50錠 1.00 100錠 1.70 500錠 7.50	深達性色素殺菌 消毒劑 注射 0.5% 外用 0.1%

品名組成	製造元 發賣元	包裝價格	醫効用量
Pansid **パンシード** アントラグリコセンニン $C_{30}H_{36}NO_5$	大阪藥品實驗所	450瓦 7.50 0.2 20錠 0.30 50錠 0.50 120錠 1.00	緩下劑 1日量 2—3 瓦 (6—12錠)
Pantocain **パントカイン** ブチール,アミノ安息香酸ヂメチールアミノエタノールエステル 賣許—點眼 0.1%	バイエル	1瓦 1.15 5瓦 4.45 50瓦 34.40	粘膜表面麻醉劑 1—2%液外用
Pantocain "L" ★ **パントカイン,エル** ● パントカイン溶液に粘稠性を帶ばしめ脊髓液より輕比重性とせるもの		パントカイン,エル5管 ラセドリン パントカイン溶液 5管 10.80 以上 1函入	腰髓麻醉劑 注射後直ちに注射腰椎位に隨ひ適度の骨盤高位をとらしむ
Pantopon [illegible]● **パントポーン** ⑤ 阿片總アルカロイドの可溶性鹽酸鹽	ロシユ(日本ロシユ)	末 1瓦 2.50 5瓦 10.85 10瓦 21.70 (0.01) 20錠 1.85 2%液 10cc. 1.45 1.1cc. 6管 1.80 12管 3.50 50管 12.70	鎭痛麻醉劑 1回 0.01 0.03 1—3 錠20—30滴
Pantopon-Scoporamin [illegible]● **パントポーンスコポラミン** パントポーンブローム水素酸スコポラミン		1.1cc. 6管 2.15 0.6cc. 6管 1.65 100管 19.10	鎭痛麻醉劑 1回 0.5—1.0cc.
Papain **パパイン** パパイヤ樹植物酵素 賣許—醫範(1日 0.1—0.3)	嵯峨山茂雄商店	末 25瓦 100瓦 500瓦 時價	ヂフテリア義膜溶解及消化劑 5%液外用,內用 1回 0.2—0.3
Papayostase **パパヨスターゼ** (舊名パパイアーゼ) パパヤ(木瓜)の消化酵素に膵臟總酵素を配したるもの 賣許—醫範(1日 0.1—0.3)	マルホ	末 25瓦 0.90 100瓦 3.20 250瓦 7.00 500瓦 12.50 0.1 30錠 0.35 100錠 0.85	消化劑 1日 3回毎食後 0.1—0.2 瓦宛

品名組成	製造元	包裝價格	醫効用量
Paparin **パパリン** 罌粟殻製剤	大林	末 50瓦 1.20 末 450瓦 9.50 0.3 12錠 0.50 0.3 50錠 2.00	鎮咳劑 1回 0.5 1日 3回 1—2 錠宛
Papatral ★ **パパトラール** 生 1cc.(末0.5瓦・錠 2錠)中 鹽酸パパベリン 0.025, 硫酸アトロピン 0.0005, バルビタール 0.05, アミノピリン 0.06	萬有	末 25瓦 2.20 末 100瓦 8.00 末 500瓦 36.00 1cc. 5管 1.10 1cc. 10管 1.80 1cc. 50管 8.50 錠 20錠 0.60 錠 100錠 2.70 錠 500錠 12.00	鎮痙鎮痛劑 1日 1回 0.5—1.0 cc.皮注 末 1回量0.5—1.0 錠 1回量2—4錠
Papavel ㊒ **パパベール** 4%鹽酸パパベリン液	大日本製藥	1cc. 5管 0.80 1cc. 10管 1.50	鎮痛劑 1日 2—3 回 1管 皮注
Papaverin "Ingelheim" ㊒ **パパベリン**「インゲルハイム」 注射液1cc.(錠1個)中 硫酸パパベリン 0.04 鹽酸パパベリン 0.04	友田	1cc. 6管 1.40 (0.04) 20錠 1.40	鎮痙劑 皮注 1cc.内服 1— 2錠 1日數回
Paphos **パプホス** カオリン，サリチール酸メチール泥劑	日新醫學	100瓦 0.30 250瓦 0.60 500瓦 0.90 2000瓦 2.70 5000瓦 6.00 30000瓦 30.00	消炎巴布劑 巴布
Papoid Tablet **パポイド錠**	堂島	100錠 0.75 200錠 1.30	消化劑 1日 3回 3錠宛食後
Para formaldehyde **固形フオルマリン** ㊒ パラフオルムアルデヒード	圓城商店	末 500瓦 10.00 1.0 50錠 1.20 1.0 100錠 2.30 1.0 500錠 9.00	殺菌防腐劑 和洋衣服・書畫・書籍，標本等の保存
Paragin **パラギン** セネガ根の有效成分	第一製藥	末 100瓦 1.80 末 450瓦 7.00 液 100瓦 0.70 液 450瓦 2.30 0.5 50錠 0.85 0.5 100錠 1.50	祛痰鎮咳劑 粉末 1日 3—4 瓦 液 1日 9—12瓦 錠 1日 6—9 錠

品名組成	製造元	包裝價格	醫効用量
Paramblosin ㊒ **パラムブロジン** 馬のパラチブス菌多價ワクチン	バイエル	5cc. 0.60 10cc. 1.00 20cc. 1.50 50cc. 1.88	馬流産豫防注射劑 2週間の間隔にて 5—10cc.皮注 (家畜用)
Paranaesin ㊒ **パラネシン注射液** 局 鹽酸ベンツオイールヂエチール アミノエタノール (鹽酸プロカイン)	武田	1cc. 10管 1.00 (品切)	局所麻醉劑 ノボカインに準ず
Paranephrin ㊒ **パラネフリン** 局 副腎有效成分	メルク(シエミット)	10cc. 1.95 20cc. 2.65 30cc. 3.05	止血劑 アドレナリンに同じ
Paranutrin **パラヌトリン** 米糠ヴイタミンB製劑 賣許—醫範 1日 1.0—6.0	鹽野義	1cc. 5管 0.90 1cc. 10管 1.50 1cc. 50管 6.00 2cc. 5管 1.20 2cc. 50管 9.00 3cc. 5瓦 1.50 3cc. 50管 11.00 5cc. 5管 2.00 5cc. 50管 16.00 10cc. 5管 3.50 10cc. 50管 27.00 液 100cc. 1.00 液 500cc. 3.60 液 2500cc. 16.50 末 50瓦 1.20 末 100瓦 2.30 末 250瓦 5.20 末 500瓦 10.00 末 1000瓦 18.00 0.5 50錠 1.00 0.5 100錠 1.80 0.5 500錠 7.50 0.5 1000錠 14.00	脚氣治療劑 皮注 1日 1—3 cc. 液 1日10—20cc. 末 1日 3—6 瓦 錠 1日 6—12錠
Paraoxy Benzoic acid B. ester ★ **パラオキシ安息香酸ブチル** パラオキシ安息香酸ブチールエステル	三共	25瓦 1.10	防腐劑 注射藥，エキス，其他に對し 0.1 %—0.5 %

品名	組成	製造元	包裝	價格	醫効用量
Para Sinomenin **鹽酸パラシノメニン** オホツヅラフジの第2アルカロイド (シノメニン参照)		鹽野義	1cc. 5管	2.50	神經痛治療劑 1cc.局所皮注
Paratyphoid-A Diagnosticum **パラチフスA型診斷液**		天兒研究所	20cc.	1.00	チフス診斷劑
Paratyphoid-B Diagnosticum **パラチフスB型診斷液**		天兒研究所	20cc.	1.00	チフス診斷劑
Parathyroid **乾燥上皮小體錠** 上皮小體實質 (0.0065)		パークデビス(三共)	100錠	12.00	上皮小體障礙 1回 1錠
Paratyroidine **パラチロイヂン** 上皮小體エキス		ビラ(丸善)	2cc. 6管 2cc. 12管 末 10瓦 錠 60錠	4.50 8.00 4.50 3.50	テタニー子癇治療劑 隔日 1筒皮注
Paspat ★ **パスパート** アンチアルレギー接種劑		ルイトポルト(武田)	0.2cc. 5管	12.40	氣管支, 喘息治療劑 皮膚を刺絡して接種す 1—2 日毎に1回 0.2 cc.宛
Pastrisin **パストリジン** サリチール酸, カルチウム, ヨードカルチウム, キニーネ鹽基及フクシン		日新醫學	20cc. 10管 20cc. 50管	2.60 11.50	消炎鎭痛劑 20cc.靜注
Patentex **パテンテキス**		ホールスタイン	チューブ入 40回分	4.00	花柳病豫防劑 事前塗布
Pathol **パトール** $C_6H_6I_6N_4—C_6H_{13}O_7$		日本國產製藥(鳥居)	A+B 12管 A+B 24管	5.50 10.00	腸チフス早期治療劑 說明書參照

品名	組成	製造元	包裝	價格	醫効用量
Patrogen **パトローゲン** ヴイタミンB含有のデキストリン, 粉乳製劑		明治製菓	225瓦 450瓦 3ポンド	1.20 2.20 5.50	母乳代用 1回20—50瓦
Pavinal 皮 筋 **パビナール** 鹽酸ヂヒドロオキシコデイノン80分と鹽酸ヒドロコタルニン20分			0.5cc. 10管 0.5cc. 50管 1cc. 10管 1cc. 20管 1cc. 50管 末 1瓦 末 5瓦 (0.005) 20錠 (0.01) 20錠	1.40 6.20 1.85 3.50 8.20 6.00 28.00 0.80 1.40	鎭痛鎭痙劑 1回 1管皮注內用 1回 0.0025—0.01瓦
Pavinal Atropin **パビナール, アトロピン** 皮 筋 1cc.及 1錠中パビナール 0.01 瓦 硫酸アトロピン 0.0003 瓦		武田	1cc. 5管 1cc. 10管 1cc. 30管 (0.01) 20錠 25瓦 100瓦 250瓦 500瓦	1.00 1.85 5.20 1.40 1.60 6.00 14.50 28.00	鎭痙鎭痛劑 1回0.5—1cc.皮注 內服 1錠
Pavinal Papaverin 皮 筋 **パビナール, パパヴエリン** 1cc.中パビナール 0.01 瓦, 鹽酸パパヴエリン 0.02 瓦, 硫酸アトロピン 0.0003 瓦を含有す			1cc. 5管 1cc. 10管	1.10 1.95	鎭痛鎭咳劑 1回 0.3—0.5—1 cc.皮注
Pavinal Scopolamin 皮 筋 **パビナール, スコポラミン** 強, 弱 2種あり, 強は 1cc.中パビナール 0.02 瓦, ブローム水素酸スコポラミン 0.0005 を含有, 弱は強の半量			強 1cc. 5管 強 1cc. 10管 強 1cc. 30管 弱 1cc. 5管 弱 1cc. 10管 弱 1cc. 30管	1.20 2.20 6.10 1.00 1.85 5.20	鎭痛麻醉劑 強1 cc.を皮注, 衰弱者, 老幼者には弱液
Pawlonin ★ **パウロニン** Pawlownia tomeutosa(桐)より抽出せる配糖體製劑		ラヂウム	液 100瓦 液 500瓦		鎭咳祛痰劑 1日10—20瓦
Pectol **ペクトール** ヨード, キニーネ, サリチル酸カルチウム		東京化學(鹽野義)	30cc. 6管 40cc. 6管 20cc. 6管 20cc. 10管 20cc. 50管	2.10 2.50 1.60 2.00 8.00	肺結核治療劑 每日20—40cc.靜注

品名組成	製造元 發賣元	包裝價格	醫効用量
Pelanin **ペラニン** 姙娠尿より抽出せる卵胞ホルモン	鹽野義	水溶性 (皮又は靜注用) 100 m.u. 1cc. 5管 1.00 10管 1.80 50管 7.50 250 m.u. 1cc. 5管 1.50 10管 2.70 50管 11.00 500 m.u. 1cc. 5管 2.00 10管 3.60 50管 15.00 ベンツアート油製 (筋注) 500 m.u. 0.5cc. 5管 1.30 1,000m.u. 0.5cc. 5管 2.20 10,000m.u. 1cc. 5管 2.50 50,000m.u. 1cc. 3管 5.00 250,000m.u. 1cc. 1管 7.00 末 500 m,u. 10瓦 1.00 25瓦 2.20 100瓦 7.80 1,000m,u. 10瓦 1.50 25瓦 3.30 100瓦 11.70 錠 100 m,u. 50錠 1.50 100錠 2.70 250 m,u. [illegible] 3.00 100錠 5.40	女性ホルモン (サ性發情 月經障害治療劑) 能書參照水溶性は皮注又は靜注 油溶性は筋注 錠は 1日 2—3 回 200—500 m.u.
Pellidol **ペリドール** ヂアセチールアミドアゾトルオール 賣許—醫範, 外用	バイエル	25瓦 5.11 2%軟膏錫管入 30瓦 1.44	表皮形成促進劑 2%軟膏としての外用

品名組成	製造元 發賣元	包裝價格	醫効用量
Penargan ●★ **ペナルガン** $Na_4Ag_2S_6O_9$ なる組成を有する結晶性銀化合體	三共	末 1瓦 0.55 5瓦 1.70	深達性治淋劑 0.1%液にて洗滌
Peprosol **ペプロゾール** ペプシン10%鹽酸 1%液	鹽野義	50cc. 1.30	瘢痕除去劑 毎日塗布又は注入
Pepsin Pure **純ペプシン** 膵臓消化液製劑	メルク	25瓦 0.85	消化劑 1日 0.3—0.5
Pepton **ペプトン** 「圓城」 消化蛋白	圓城商店	25瓦 0.55 500瓦 9.00	細菌培養基用 適宜
Pepton-dry **G. S. 乾燥ペプトン** 血液フイブリン消化に依るペプトン	鹽野義	25瓦 0.75 500瓦 12.50	滋養劑 1回 5—10瓦
Pepton "Iwaki" ★ **ペプトン** 「イワキ」	岩城	末 25瓦 0.45 500瓦 7.00	細菌培養用
Pepton Teruuchi's **照内氏ペプトン** カゼインを「トリプシン」にて消化したるもの	後藤風雲堂	25瓦 0.50 500瓦 9.00	細菌培養基用
Pepton Inj. **ペプトン注射液** 「タケダ」 純ペプトンの 1%滅菌液	武田	1cc. 10管 1.60	氣管枝喘息治療劑 0.3 cc.皮注漸次增量
Per-Abrodil **ペルアブロヂル** 有機性沃度 51.8% を含有せるヂヨードピリドン N醋酸ヂエタノールアミンの35%溶液	バイエル	20cc. 1管 13.00 5管 53.65	腎盂撮影劑 體溫程度に加溫して靜注

品名 組成	製造發賣元	包裝	價格	醫効用量
Peragonin **ペラゴニン** 非サポニン性鎮咳劑	ジャワ島製藥	25瓦 100瓦 225瓦 450瓦	0.60 2.20 4.70 9.00	鎮咳劑 1回 1.0 瓦
Perborax **過酸化硼沙** 8.5 % 重量の過酸化水素を含有す	三共	50瓦	0.65	消毒殺菌劑 水溶液 5%軟膏 5—10%
Perhydrit ★ **ペルヒドリット** 固形過酸化水素 1分子とカルバミツド 1分子との化合體		末 25瓦 末 50瓦 1.0 10錠 1.0 25錠 1.0 50錠	2.85 4.90 1.55 3.10 4.75	殺菌劑 外用
Perhydrol **ペルヒドロール** 30%過酸化水素水		50瓦 200瓦	2.35 6.15	消毒劑 外用
Perhydrol Magnesium **ペルヒドロール，マグネシウム** 純過酸化マグネシウム15%乃至20%を含有す	メルク(シミット)	15% 25瓦 20% 25瓦	1.30 1.66	制酸劑 1回 0.5—1.0 瓦
Perhydrol Zinc **ペルヒドロール，チンク** 過酸化亞鉛50%を含有す		25瓦 50瓦 100瓦	2.55 4.15 7.55	收斂防腐劑 外用
Perichol ㊞ **ペリコール** カデヒヨールとパパベリンとの合劑	インゲルハイム(友田)	5瓦	4.20	狹心症治療劑 1日 3回 1回0.13瓦
Peristaltin "Ciba" **ペリスタルチン**「チバ」 カスカラサグラダのグリコシード	チバ(バーゼル)	1.5cc. 5管 0.1 15錠 0.1 100錠	3.60 1.65 7.70	緩下劑 1回 1—2 管皮注筋注又は靜注，內服 1日 1—3 錠

胃腸炎、一般下痢治療劑（注腸及內服用）

プルペット

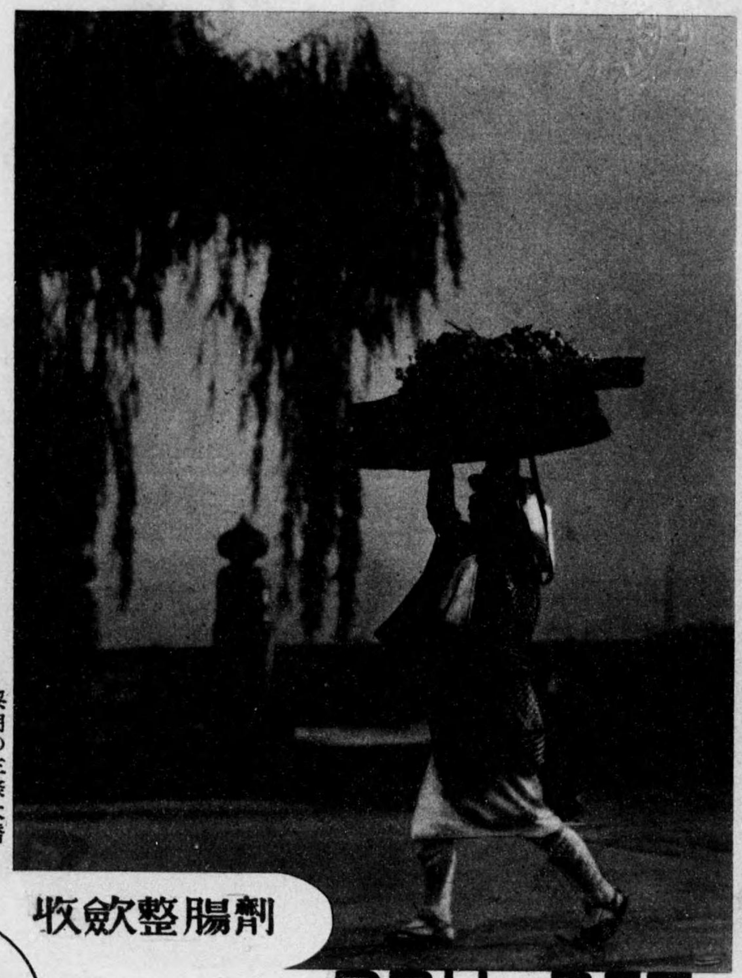

黎明の三條大橋

收斂整腸劑

PRU-PET

彦九郎の像

◈日本新藥株式會社

乳酸菌糖化菌製剤

整腸消化剤

銀閣寺

㊎日本新薬株式會社

GLYCOLACTIN

品名	組成	製造元	包裝價格	醫効用量
Peritonitis-serum ★ 抗腹膜炎血清	大腸菌及ウエルチ，フレンケル氏瓦斯浮腫菌抗毒血清	ベーリング(バイエル)	20cc. 1管 8.50	汎發性腹膜炎・腸穿孔 20cc.を靜脈に，同時に40cc.を筋肉内に注射
Perlatan ★ ペルラタン	結晶卵胞ホルモン (0.1 mg=1000 M.E.)	三共	注射用(1cc.=0.05 mg 500 M.E.) 1cc. 5管 2.90 〃強力(1cc.=0.1 mg 1000 M.E.) 1cc. 5管 5.00 錠(1錠 0.05 mg 500 M.E.) 10錠 4.35 滴劑(1滴 0.0008 mg 8 M.E.) 10cc. 3.80	卵胞ホルモン療法劑 注 0.5—1.0cc.筋注 錠 1日 ½—1錠 液 1日10—12滴分服
Perma 新 ペルマ	パラヂクロールベンツオール	鹽野義	10錠 0.30	殺蟲劑 ナフタリン代用
Pernin ★ ペルニン	Euforbiaceae の種子より得たる精油分	日新商行	液 12cc. 0.30 500cc. 5.00 軟膏 7瓦 0.20 15瓦 0.40 25瓦 0.50 500瓦 5.00	凍傷治療劑 患部塗布
Pernocton 麻 ペルノクトン	第2ブチールBブロームアルリール，バルビツール酸ナトリウム	三共	2.2cc. 10管 5.00	催眠鎭靜劑 2cc.靜注無痛分娩に用ふ
Peromal ★ ペロマール	サリチル酸ベンチールエステル	中央新藥(新良貴)	1cc. 6管 1.20 12管 2.20 60管 10.00	神經痛ロイマチス治療劑 1回 1cc.筋注
Peronin 毒 劇 ペロニン	鹽酸モルヒネ，ベンチールエステル	メルク	1瓦 時價	鎭咳鎭痛劑 1回 0.002 瓦
Perovetten ★ ペロヴエツテン	固形過酸化水素 1分子とカルバミツド 1分子との結合體		0.5 50錠 2.35 100錠 3.65 500錠 12.80	口腔及齒牙用含嗽劑 1—2 錠をコップ半量の水に溶解

品名	組成	製造発売元	包装価格	醫効用量
Persica **ペルシカ** Prunus persica 配糖體		有馬洋行	10瓦 1.50 0.2 { 20錠 0.80 50錠 1.80	緩下剤 末 1回 0.2—0.5瓦 錠 1回 1—3 錠
Pertussin **ペルツシン** チームス屬植物の有效成分を含む舍利別		テシュネル(田邊五)	液 { 50瓦 0.60 100瓦 1.20 240瓦 2.50 500瓦 4.50	百日咳治療劑 1回 1茶匙 (5瓦) 1日數回
Perx **パーキス** 過酸化水素を生するアルカリ性鹽類		櫻木	30錠 0.30 50錠 0.45 (品切)	含嗽吸入劑 1回 1錠
Peryth **ペリス** 止血，殺菌性便滑劑		田邊元	軟膏 { 30瓦 0.60 100瓦 1.50 坐藥 { 5個 0.40 15個 1.00 50個 2.50 便滑錠 120錠 1.20	痔疾劑 1日 2—3 回患部へ貼付
Perzon ㊞ **ペルゾーン** 3%中性純過酸化水素液		第一製藥	100瓦 時價 500瓦	殺菌消毒劑 外用
Petin **ペチン** 25%の過酸化マグネシウム含有の內服過酸化水素製劑			末 { 50瓦 1.00 250瓦 4.20 0.5 { 20錠 0.40 100錠 1.60	制酸，解毒劑 毎食後 0.5—1.0瓦 水と共に(1—4錠)
Petula **ペツラ** 流動ペツロレータム，アガール乳劑		田邊元	100瓦 0.50 250瓦 1.00 500瓦 1.80	便滑劑 1回15—25瓦
Pfelmin **ペルミン** 麥芽糖，葡萄糖，糊精に有機性燐，石灰鐵鹽を含有		和光堂	400瓦 2.50	補血榮養劑 1日10瓦—30瓦

品名	組成	製造発売元	包装価格	醫効用量
Phanodorm ㊞ **フアノドルム** チクロヘキセニール，エチールバルビツール酸		パイエルメルク(シミット)	(0.2) 10錠 1.05	催眠鎭靜劑 1回 0.15—0.2 瓦 1—2 錠
Phanodorm Calcium **フアノドルム，カルチウム** ㊞ チクロヘキセニールバルビツール酸カルチウム			末 { 10瓦 4.15 25瓦 9.85	催眠鎭靜劑 同
Phenolphthalein Agar **フエノールフタレン寒天** ㊞ 3% フエノールフタレンを含有する寒天製劑			100瓦 2.15	緩下劑 1回 1瓦 1日 3回
Phenolsulphophtalein **フエノール，ズルフオフタレイン溶液** 1cc.中 フエノールズルフオン，フタレインモノソヂウム鹽 0.006		三共	1.3cc. 10管 1.25	腎臟機能診斷用 1回 1筒皮注，靜注
Phenoltin ★ **フエノルチン** 主成分カルボール		日新醫學	0.5cc. { 10管 1.50 50管 6.50	瘭癰瘭疽治療劑 0.1—0.3cc.局部の中央に注射
Phonowerin **ホノウエリン** 卵胞ホルモン (1cc.及び1錠＝1 R.E.)		中村研究所(岩城)	1cc. { 5管 1.00 10管 1.90 50管 9.00 0.1 { 50錠 2.90 100錠 5.70 500錠 27.00	女性ホルモン 能書參照
Phoscalpin ★ **ホスカルピン** 有機構成のカルシウム劑及其燐酸硅酸鹽及少量の可溶性アルカリ鹽		日興藥品部(岩城)	250瓦 0.55 500瓦 1.00	制酸，强壯劑 1日 3瓦毎食後分服

品名組成	製造元・發賣元	包裝價格	醫効用量
Phticura—B **B. フチキユラ** 沃度加アニリン色素製劑	淺見製藥(里村)	3cc. 12管 6.00	結核治療劑 1回 3cc.靜注
Phtisol **フチゾール錠** グアヤコールスルフオン酸カルシウム製劑	日本藥品洋行	0.3 { 45錠 0.50 / 100錠 1.00 / 600錠 5.00	結核治療劑 1日3回 3錠宛
Neo-Phtisol **ネオフチゾール** 同 ナトリウム化合體改良品	日本藥品洋行	ネオ末 { 25瓦 1.00 / 100瓦 3.80 / 450瓦 16.00	末 1日 0.6—2.0
	日本藥品洋行	舍利別 { 100瓦 0.45 / 450瓦 1.50	舍 1日10—20瓦
	日本藥品洋行	3%3cc. 6管 0.60	注毎日又は隔日皮注
Phytin "Ciba" **フイチン**〔チバ〕 イノシツトヘキサ燐酸の酸性マグネシウムカルシウム製劑	チバ(バーゼル)	末 { 25瓦 3.80 / 50瓦 6.40 / 100瓦 10.50	神經榮養劑 1日量 0.75—1.0瓦 (3—4錠) 毎食前分服
	チバ(バーゼル)	0.25 { 20錠 1.25 / 40錠 2.35 / 100錠 5.15	
	チバ(バーゼル)	粒狀 100瓦 2.65	
鐵フイチン (Ferrophytin 參照)			
Picalsin **ピカルシン** カマフエトンとカルボル蟻酸配合體	鳥居	1.2cc. { 6管 1.00 / 12管 1.80 / 60管 8.00	神經痛治療劑 1回 1cc.局所筋注
Pic-Soap 醫 **ピクソープ** 特殊のタール石鹸液	三共	小瓶 1.20 大瓶 2.05	洗髮專用 頭部皮膚疾患の場合
Pictas **ピクタス** Rosaceae 科植物有效成分の無脂肪性軟膏	有馬洋行(鳥居)	個管 { 10瓦 0.30 / 20瓦 0.50 / 50瓦 1.00	凍傷劑 1日 1回塗布
	有馬洋行(鳥居)	家庭用 { 100瓦 / 300瓦 / 500瓦	
P. I. E. "Hoechst" **膵臟ランゲルハン氏小島越幾斯** 膵臟有效成分	バイエル	100單位 5cc. 3.17 200單位 5cc. 6.05 300單位 5cc. 3.64	糖尿病治療劑 1日 2—4 回 5—40單位皮注

品名組成	製造元・發賣元	包裝價格	醫効用量
Pile-Ointment **プアイル軟膏** アネステシン，醋酸鉛製劑	カウフエルス(三星堂)	(錫管) 24瓦 0.60	痔疾劑 1日 3回 2—5 瓦
Pilumin **ピルミン** ヂ，ビータ，チオ，アルフア，アミノプロピオン酸及アミノ酸製劑	鹽野義	100錠 1.00 250錠 2.00 500錠 3.50	發毛劑 1日 3回 4—5 錠
Pineal Gland Dessicated **乾燥松果腺錠** 幼牛の松果腺製劑	パークデビス(三共)	(0.0065) 100錠 10.55	精神發育障礙 1日 3回 1回 1錠
Pine Tar and Honey **パインターハネイ**	堂島	液 3オンス 1.10	鎭咳祛痰劑 1日 3回 1匙宛
Pino-inhalor 醫 **ピノ吸入器** 松葉エキス製劑 **ピナス舍利別** (SyrupsPimas 參照)	田邊元	1具 1.20 エツセンス 0.35	氣道消毒藥 吸入
Pirosulf **ピロズルフ** 硫黃油狀溶液	萬有	1cc. 10管 0.80 2cc. 10管 1.10 5cc. 10管 1.70	發熱劑 1回 1—1.5cc.筋注
Pisol "Comet" **ピゾール**〔コメット〕 ヴイタミンB製劑	コメット(黑田)	靜脈用	脚氣劑
		3cc. { 6管 2.00 / 50管 14.00	靜注 1回 3cc.皮注 1—5 cc.
		5cc. { 6管 2.50 / 50管 15 00	液 1日 6—12瓦 末 1日 3—6 瓦
		皮下用	
		1cc. { 6管 0.90 / 50管 6.00	
		3cc. { 6管 1.80 / 50管 11.00	
		5cc. { 6管 2.20 / 50管 14.00	
		末 { 50瓦 0.80 / 250瓦 2.50 / 500瓦 4.50	
		液 { 100瓦 0.80 / 500瓦 2.50 / 2500瓦 11.50	

品名	組成	製造元発売元	包装価格	醫効用量
Pistin **ピスチン** 玉蜀黍雌蕊の成分		三共	液 250cc. 2.10 500cc. 3.80 1000cc. 7.00	急，慢性腎臓疾患 利尿劑 1日10—20cc.
Pitosin **ピトシン** 腦下垂體後葉製劑		パークデビス（三共）	1cc. 6管 9.55	分娩催進劑 1回0.3—1cc.筋注
Pitretusin **ピトレツシン** 腦下垂體後葉血壓上昇成分製劑		パークデビス（三共）	1cc. 6管 15.20	血壓上昇劑 1回0.3—1cc.筋注
Pituchinol **ピツヒノール** キニーネ腦下垂體後葉製劑 1cc. はキニーネ效力3V.E.に相當す		ホールスタイン	1cc. 2管 4.30 12管 15.20 50管 47.00	陣痛促進劑 筋注
Pituglasin ★ **ピツグラシン** 腦下垂體後葉子宮收縮成分製劑		藤澤	0.5cc. 2管 3.00 10管 9.50 30管 25.50	陣痛催進 子宮止血劑 最大極量1回0.5—1.0cc.を4時間置きに2.0cc.迄皮注
Pituglenan ● **ピツグレナン** 副腎及腦下垂體成分		ジルベ（三共）	10管 3.35	喘息治療劑 1回 1cc.皮注
Pituglandol **ピツグランドール** 腦下垂體後葉製劑		ロシユ（日本ロシユ）	1.1cc. 6管 4.80	陣痛促進劑 1回0.25—2.0cc 筋注
Pituigan **ピツイガン** 腦下垂體後葉製劑		ヘニング（鳥居）	（強） 1cc. 3管 2.90 3管 4.30 （弱） 0.5cc. 3管 1.80 3管 2.65	陣痛促進劑 0.5—1.0cc.皮注
Pituilobine **ピチユイロビン** 腦下垂體後葉エキス		ビラ（丸善）	1cc. 4管 4.00 6管 9.00	月經過多症治療劑 1日 1管皮注又は筋注

品名	組成	製造元発売元	包装価格	醫効用量
Pituitary-body whole grand **乾燥腦下垂體全腺** 腦下垂體全腺の乾燥粉末 0.065瓦＝新鮮腺實質約0.325瓦		パークデビス（三共）	28瓦 26.45	脂肪過多性生殖器萎縮治療劑 1回 0.065—0.26瓦
Pituitary Solution **ピツイタリー液** 腦下垂體後葉注射液（1cc.は腦下垂體後葉の0.2瓦に相當す）		マルホ（マルホ）	1cc. 3管 2.50 0.5cc. 3管 1.50	陣痛催進劑 0.3—0.9cc.皮注
Pituitary Tablet **乾燥腦下垂體前葉錠** 腦下垂體前葉を乾燥末となしたるもの（0.1625）			50錠 14.25 100錠 26.60	月經閉止 同過多 心身發育不全 治療劑 1回 2錠より1回20錠まで增量
Pituitrin **產科用ピツイトリン** 腦下垂體後葉製劑		パークデビス（三共）	0.5cc. 3管 3.50 1cc. 3管 4.80 內用 14cc. 品切	陣痛微弱 0.3—1cc. 皮注
Pituitrin **外科用ピツイトリン** 產科用に比較し5倍强度の製品		パークデビス（三共）	1.0cc. 3管 8.40	手術後に續發する尿閉並びに腸管麻痺治療劑 0.5—1.0cc.皮注
Pityrol ◈ **ピチロール** 松浦博士 米糠乾溜タール（油溶性）		日本新藥	原液 25瓦 0.35 250瓦 1.70 500瓦 3.10	皮膚藥 原液又は5—10%パスタ或はチンキとして塗布
Neo-Pityrol ◈ **ネオピチロール** 無臭，水溶性ピチロール		日本新藥	ネオ 25瓦 0.40 100瓦 1.05 500瓦 4.20	皮膚藥 同
Pityrol-Paste ◈ **特製ピチロールパスタ**［ピチパス］ 10%のピチロール含有の特殊基劑パスタ		日本新藥	丸罐 15瓦 0.20 チユーブ 0.40 100瓦 0.60 500瓦 2.00 2500瓦 7.50	皮膚藥 （殊に濕疹） 1日 1—2回塗布

品名組成	製造元	包裝價格	醫効用量
Pityrol Mannoko ◈ **ピチロール萬能膏** 10%ピチロール含有の硬膏	◈ 日本新薬	25瓦 0.35 500瓦 2.50	ヒビ，アカギレ治療劑 1日 1—2 回塗布
Pityrol Ointment ◈ **ピチロール軟膏** 10%ピチロール軟膏	◈ 日本新薬	500瓦 2.00	腫瘍治療劑 1日 1—2 回塗布
Plasma **プラスマ** 天然コロイド性白土より抽出したる膠樣體泥劑	櫻木（後藤）風雲堂	100瓦 0.40 250瓦 0.80 500瓦 1.30 2000瓦 4.00 5000瓦 7.50	濕布代用巴布劑 1日 2回展布
Plasmochin **プラスモヒン** ヂエチールアミノヒノリン化合體	バイエル	1cc. 10管 4.00 (0.02) 25錠 4.08 (0.01) 500錠 60.00 複方錠 (0.01) 30錠 3.19	マラリヤ特效劑 體重10瓩に對し 1日 0.01 瓦
Platykodin **プラチコヂン** 桔梗根流動エキス	藤澤	液 100瓦 0.70 500瓦 2.80	鎮咳祛痰劑 1日 3—5 瓦分3
Polinal **ポリナール** キニーネ，サリチール酸結合體	ボーリンゲル（三共）	0.25 10錠 1.60 25錠 3.60	解熱劑 1日 3—5 回 1—2錠宛
Polyhefe **ポリヘーフエ** 麥酒酵母より調製せる活性酵母	日新醫學	末 25瓦 0.50 100瓦 1.50 250瓦 3.00 500瓦 5.00	食慾增進榮養劑 1日 1—3 瓦食前又は食後分服
Pleunin **プロイニン** サリチール酸カルチウムカフエン，ヨードキニーネ	日新醫學	20cc. 10管 2.00 50管 9.00	肋，腹膜炎，肺炎治療劑 毎日 1回20—40cc 靜注

品名組成	製造元	包裝價格	醫効用量
P-Marukotin 麻 **ペーマルコチン** ヂヒドロオキシコデイノン鹽酸鹽及ウレタン（ペーマル）	マルコ小島	末 1瓦 5.80 5瓦 28.00 10瓦 54.00 (0.01) 20錠 1.30 (0.005) 20錠 0.80 1cc. 10管 1.70 50管 7.50 100管 14.00	鎮痛鎮咳劑 1回 0.0025—0.005 內服 1回 1cc.皮注
P-Marukotin 麻 **Scoporamin** 毒 **ペーマルコチン，スコポラミン** ペーマルコチン 0.02 瓦，ブローム水素酸スコポラミン 0.0005瓦（ペースコ）	マルコ小島	強 1cc. 10管 2.00 50管 9.00 弱 1cc. 10管 1.70 50管 8.00	鎮痛麻醉劑 1回 1cc 皮注
P-Marukotin 麻 **Atoropin** 毒 **ペーマルコチン，アトロピン** ペーマルコチン 0.01 瓦，硫酸アトロピン 0.0003 瓦（ペーアト）	マルコ小島	20錠 1.40 1cc. 10管 1.70 50管 7.50	鎮痛鎮痙劑 1回 0.5—1cc.皮注
Pneumin **プノイミン** メチーレンクレオソート	スパイエル（三共）	末 25瓦 1.25 50瓦 2.35 100瓦 4.25 450瓦 17.00 (0.25) 100錠 1.40	結核治療劑 1回 0.25—0.5 瓦
Pneumin Calcium **プノイミンカルチウム** メチーレンクレオソートカルチウム	スパイエル（三共）	25瓦 1.70 50瓦 3.10 100瓦 5.80 225瓦 11.80 450瓦 23.30	肺結核治療內用劑 1日 0.5—1.5 瓦
Pneumococcen-Vaccin ◉ **プノ井モチン** 肺炎球菌ワクチン	大阪細菌	7cc. 1.00	肺炎治療劑
Pneunon **プノイノン** 25%の鹽規を含有する濃厚粘稠性液	三共	2cc. 5管 1.25 10管 2.35	肺炎治療劑 1回 1—2 cc.筋注

品名組成	製造元発賣	包裝價格	醫効用量
Poical 毒 **ポイカール** 砒素，ストリキニーネ，レチチン製劑	鳥居	末 25瓦 2.40 100瓦 8.50 100錠 2.50 500錠 11.00	强壯劑 1日 3瓦 (1錠5) 3回分服
Poil 賣 **ポアール** 醋酒石酸アルミニウム撒布劑	鹽野義	末 30瓦 0.20 50瓦 0.30 100瓦 0.50 250瓦 1.00 500瓦 1.80	濕疹撒布劑 撒布用
Polyfermin **ポリフエルミン** 乳酸菌糖化菌蛋白消化菌を含有	大日本製藥	末 25瓦 0.60 100瓦 2.00 250瓦 3.50 500瓦 6.00 1000瓦 9.00 0.3 50錠 0.43 100錠 0.80 500錠 3.80	整腸消化劑 1日 1—3 瓦 (3—9錠) 食後分服
Polytamin puriss. **ポリタミン (粉末)** 劇 動物性蛋白質の消化成績體		末 100瓦 2.50	補血滋養劑 1日 2—3 瓦宛 3—4 回服用
Polytamin Tab. **ポリタミン (錠)** 賣 カルシウム及ココア配合		錠 (粒狀) 80瓦 1.20 150瓦 2.00	補血滋養劑 大人 1日量10—15瓦，小兒は其半量
Polytamin Liquid **ポリタミン (液狀)** 劇 純ポリタミン30%にグリセロ燐酸鐵 2%を配する舍利別製劑	大五製藥(武田)	液 150瓦 1.55 250瓦 2.50 500瓦 4.50	補血滋養劑 1回量 5—15瓦宛 1日 3回
Quina Polytamin **キナポリタミン** ポリタミン30%にキナアルカロイドを配す		液 150瓦 1.60 250瓦 2.60 500瓦 4.70	補血滋養劑 同
Jod Polytamin **ヨードポリタミン** ヨード含量 0.3 %		液 15瓦 1.60 250瓦 2.60 500瓦 4.70	腺病黴毒治療劑 1回量10瓦宛 1日 3回

品名組成	製造元発賣	包裝價格	醫効用量
Arsen Polytamin **アルゼンポリタミン** 純ポリタミン30%とグリセロ燐酸鐵 2%とアルソゾン 0.01 %	大五製藥(武田)	液 150瓦 1.60 250瓦 2.60 500瓦 4.70	神經榮養劑 同
Guajacol Polytamin **グアヤコールポリタミン** ポリタミン30%とグアヤコールスルフオン酸カリウム 3%		液 150瓦 1.60 250瓦 2.60 500瓦 4.70	呼吸器疾患治療劑 同
Polyvalentin **ポリヴアレンチン** 百日咳多價感作ワクチン	東京生物化學研究所(鳥居)	1.1 cc. 5管 0.75 10管 1.20	百日咳治療劑 1回 0.3—1.0 cc. 皮注
Pomaton **ポマトン** 乾燥リンゴ粉末	義野鹽	末 50瓦 0.85 100瓦 1.50 500瓦 6.00 (3.0) 10錠 0.60	腸炎下痢止 1日20—30瓦 3回分服
Pompholin 賣 **ポンホリン** サリチール酸特殊化合體溶液		液 10cc. 0.40 25cc. 0.60 100cc. 1.50 500cc. 5.00	水ムシ汗疱治療劑 1日 1—2 回塗布
Postehyporin ★ **ポステヒポリン** 腦下垂體後葉抽出體	中村研究所(岩城)	0.5 cc. 5管 1.50 10管 2.90	陣痛催進劑 男女性生殖器發育不全治療劑 1回 0.5—1.0 cc. 皮注
Posterisan **ポステリザン** 大腸菌抗素を含むコリワクチン	カーデ(マルホ)	軟膏 5匁 2.50 (品切) 坐藥10本入 2.50 (品切)	痔疾劑 排便後塗布
P-O-U ◈ **ピーオーユー** 石原博士の臍帶ホルモン學說に基きて創製せる「ホルモン製劑」	◈日本新藥	1 cc. 5管 3.00 10管 5.50 50管 25.00 末 1瓦 2.00 5瓦 9.00 10瓦 17.50 0.1 25錠 5.50 50錠 10.00 100錠 18.50	癌腫治療劑 注 1日 1—2 cc. 皮注 內服 1日 0.15—0.3 (2—3錠) 食間分服 (說明書參照)

品名組成	製造元 發賣元	包装價格	醫効用量
Porofan ★ **ポロファン** 合成男性ホルモン (3エビ, アセトオキシ, エチオ, アロ, ヒヨラノン17)	生化學社 (鹽野義)	0.5cc. { 5管 3.70 10管 7 00 0.1瓦 結晶	男性ホルモン 毎日又は隔日 0.5cc.皮注又は筋注
Poudre Chaumel **パウダー, シヨウメル** 弱アルカリ性粉末	フユムーズ (鳥居)	10瓦入 6個 1.20	膣内殺菌劑 100乃至 200倍液外用
Praehormon ★ **プレホルモン** 腦下垂體より抽出せる生殖腺作用ホルモン(前葉ホルモン製劑)	鹽野義	1cc.=100單位 (乾燥アンプレー入) 1cc. 5管 3.00 (溶解液付)	生殖器發育不全治療劑 (女性ホルモン) 1日 100單位より漸次增量
Prematonin **プレマトニン** 腦下垂體後葉及胸腺製劑	武田	1.1cc. { 3管 2.60 6管 4.70 30管 21.50	陣痛催進劑 0.3—1.0cc.臀筋注
Presojod **プレソヨード**	鹽野義		スペチヨード參照
Producmin T. S. I プロダクミン	大木	1.1cc. { 10管 2.50 50管 10.00 5.5cc. { 10管 9.00 50管 38.00	治肺消炎ホルモン 1日1—5cc.皮注又は筋注
Prokliman "Ciba" **プロクリマン** ⌊チバ⌉ 卵巣ホルモン製劑	バーゼル (武田)	40錠 3.00 250錠 14.75	婦人缺落症狀 1日 2—4 錠 1—2回分服
Procuramin **プロクラミン** 睾丸, 攝護腺, 腦下垂體前葉ホルモン製劑 (男性ホルモン)	日新醫學 (鹽野義)	0.1 { 50錠 2.50 100錠 4.50 200錠 8.50 1.1cc. 6管 3.00	生殖腺刺戟劑 1日 1回 1cc.皮注 毎食前 2—3 錠
Progesin ★ **プロゲジン** 8%の金屬銀含有の ⌊コロイド性⌉ タンニン酸蛋白銀	小田井	10瓦 1.50 25瓦 3.50 50瓦 6.00 100瓦 10.00	深達性殺菌劑 軟膏 1—2 % 洗滌劑 0.05-0.5% 塗布劑 0.5—2 %

品名組成	製造元 發賣元	包装價格	醫効用量
Progynon B oleosum ★ **油狀プロギノン B** 結晶性ヂヒドロ卵胞ホルモンの油溶性安息香酸エステル	シエーリングカールバウム (日本シエーリング)	1管5 萬國際單位 3管 6.00 30管 51.50 1管25 萬國際單位 1管 8.10	原發性, 續發性無月經治療劑 (女性ホルモン) 1日 1回 1管 (筋注)
Progynon-Dragees ★ **プロギノン錠** 結晶性卵胞ホルモン		1錠—1,000 國際單位 30錠 5.20	更年期障害 卵巣機能障害 1日 2—3 錠
Prolan ★ **プロラン** ヅオンデツク教授創製標準腦下垂體前葉ホルモン	バイエル	(乾燥アンプール入溶解液付) 100單位 5管 7.60 500單位 1管 5.55 150單位糖衣 20錠 10.10	子宮發育不全治療劑 筋注 1日 1—3 管 (100—300單位) 內服 1日 2—3 錠
Prominal ★ **プロミナール** ● Nメチールエチール, フエニールマロニール尿素	バイエル, メルク	10瓦 2.90 0.2 { 10錠 1.15 50錠 4.70	催眠作用を有せざる 癲癇治療劑 1日 0.2—0.4 瓦
Prominaletten ★ **プロミナレツテン** ● プロミナール 0.03瓦含有の錠子		(0.03)30錠 1.15	1日 3回1—2錠宛
Promodorin **プロモドリン** アリール, メトオキシ, ヨードフエノール, グリセリンエステル 2%水溶液	大彥製藥 (淺川)	2cc. { 6管 0.80 12管 1.50 100cc. 2.30 250cc. 5.50 500cc. 10.00	ロイマチス治療劑 1日 1回 2—4 cc.皮注又は筋注
Proselmin **プロゼルミン** 動物テール劑	齋藤藥局	末 { 25瓦 1.50 225瓦 12.50 450瓦 22.50 60錠 3.00 180錠 8.00 360錠 15.00	結核治療劑 1回 0.5 瓦 1日 3回

品名組成	製造元発売元	包装価格	醫効用量
Prostatin **プロスタチン** 豚の攝護腺ホルモン (粉末 1瓦＝臓器 5瓦に相當)	ビラ(丸善)	2cc. 6管 4.50 / 12管 8.00 末 25瓦 4.00 / 50瓦 7.50 / 100瓦 12.00 糖衣 60錠 3.50	陰萎治療劑 隔日 1管皮注 粉末 1日 0.4—0.6 錠 1日 4—8 個
Prostigmin ★ **プロスチグミン** メタオキシ，フエニール，トリメチールアムモニウム，メチールズルフアート，ヂメチール，カルバミン酸エステル	ロシュ(日本ロシュ)	1.1cc. 6管 3.00 / 50管 22.30	腸蠕動亢進劑 1回 1筒皮注又は筋注
Protargole ㊞ **プロテイン銀** ┌萬有┐ 蛋白銀	萬有製藥	25瓦 時價	殺菌消毒劑 外用
Tamba Argentum Proteinicum **丹波プロテイン銀** ㊞ 蛋白銀	圓城商店	25瓦 0.95 / 500瓦 18.30	殺菌防腐劑 外用
Protargol "Bayer" ㊞ **プロタルゴール** ┌バイエル┐ プロテイン銀	バイエル	末 25瓦 4.01 / 100瓦 14.52	治淋兼消毒劑 0.05—10 % 注入洗滌
Protargol Wundsalbe **プロタルゴール創傷軟膏** プロタルゴール，チクロフオルム含有の軟膏	バイエル	(チューブ) 30瓦 2.23	創傷治療劑 患部塗布

品名組成	製造元発売元	包装価格	醫効用量
Protamylase **プロタミラーゼ** 動物膵臓より抽出せる消化成分	武田	末 25瓦 2.45 / 100瓦 8.60 / 250瓦 20.00 / 500瓦 38.00 0.1 30錠 0.55 / 100錠 1.55 / 300錠 4.50	臓器製消化劑 1日量 0.3—0.6瓦を毎食直後分服
B-Protamylase **ビー，プロタミラーゼ** プロタミラーゼ改良品	武田	末 25瓦 0.60 / 100瓦 1.70 / 250瓦 3.50 / 500瓦 5.00 0.1 50錠 0.40 / 100錠 0.70 / 300錠 1.85 / 500錠 2.75	蛋白消化劑 1日 0.6—0.9 (6—9錠) 分3 食後
Pru-pet ★◇ **プルペット** 薔薇科植物より抽出せる配糖體プルペルシチン製劑	◇日本新藥	末 25瓦 1.10 / 100瓦 3.60 / 500瓦 15.00 注腸用 10cc. 5管 1.80 / 20cc. 5管 2.50	收斂整腸劑 内服 1日 1.5—3.0 分3 注腸 1日 1—2回10—20cc.20倍に稀釋して
Ptotin ★ **プトチン**	フレザー商會(鳥居商店)	3管 6.00 / 60錠 7.00	胃アトニー治療劑
Puberogen **プベローゲン** 大腦下垂體前葉性成熟ホルモン	友田	(100 R.E.) 1.1cc. 5管 7.00	卵巢機能不全治療劑 1日 1—2 cc.皮注
Pulgal **プルガール** フエノールフタレイン製劑	平田藥物	末 25瓦 1.50 / 100瓦 4.50 錠 50錠 0.70 / 100錠 1.30	緩下劑 1日量 0.03—1.0 頓服 1回 1.0—2.0
Pulmine **プユルミン** 山羊肺臓抽出エキス	ビラ(丸善)	2cc. 6管 4.50 / 25瓦 4.00 / 60錠 3.50	結核治療劑 隔日 1筒筋肉 (1日 4—10瓦)
Pulmon "Comet" **プルモン** ┌コメツト┐ ヨードカルシウム，ウロトロピン製劑	コメツト(黒田)	5cc. 5管 0.70 10cc. 5管 1.20 / 10管 2.00 20cc. 5管 1.80 / 10管 3.20	肺結核・肋膜炎治療劑 1回10—20cc.隔日靜注

品名	組成	製造元発売元	包装価格	醫効用量
Pulsal **プルザール** 10%及20%アセトアルデヒドの安定溶液		山之内	内用 1cc. 10管 注射 1cc. 5管 注腸 10cc. 5管 (發賣休止)	**疫痢治療劑** 内用 1回10—20滴 注射 1回 1cc.筋注 注腸 1回 5—10cc.
Pulsan **プルサン** 粉末白檀油製劑			末 25瓦 3.50 100瓦 13.00 250瓦 30.00 100錠 4.00 250錠 9.00	**治淋劑** 1回 0.5—1 瓦 1日 3回 (發賣休止)
Pulvis Spinaciae Siccatus "Sankyo" **菠薐草末** ㄴ三共┐ 菠薐草の有效成分豐富なる部分の乾燥細末		三共	末 25瓦 0.90 50瓦 1.35 100瓦 2.20 500瓦 8.50	**榮養劑** 1日 5—20瓦
Pulvis Spinaciae ★ **ほうれん草末** ㄴ日藥┐ ほうれん草の低溫乾燥粉末		日本藥品洋行	末 50瓦 0.85 100瓦 1.50 500瓦 6.50	**榮養劑** 1日 3回 0.5—1.0
Pyliform **ピリフオルム** 沃度オキシヒノリンズルフオン酸ナトリウム (邦製ヤトレン末)		三共	末 10瓦 2.50 25瓦 5.75 100瓦 20.00 250瓦 45.00 10cc. 5管 1.50	**結核治療劑** ヤトレンに同じ
Pynosalin **ピノザリン** 安息香酸モノフエニール尿素		ラヂウム製藥	末 25瓦 1.50 250瓦 14.00 500瓦 24.00 (0.25) 100錠 1.70	**結核解熱劑** 1日 1.5 瓦分3
Pyocenon ★ **ピオセノン** クロラミン，重曹，硼砂に芳香調味料を配せる製劑		三共	末 30瓦 0.50 100瓦 1.20 500瓦 4.45	**齒槽膿漏用含嗽劑** 用に臨み微溫湯に溶解(3%)し用ふ
Pyoktanin **ピオクタニン黃** Aureum (gelb.)		メルク(シユミット)	25瓦 5.40	**皮膚藥** 0.1—1 % 液又は軟膏

品名	組成	製造元発売元	包装価格	醫効用量
Pyoktanin **ピオクタニン青** Coeruleum (blau)		メルク(シユミット)	25瓦 4.30	**防腐劑** 0.1—1.0%液外用
Pyogenol **ピオゲノール** 2エトオキシ 6.9 アミノアクリヂンに鹽酸キニーネ，カフエイン及葡萄糖を配す		萬有製藥	1% 5管 1.50 5cc. 50管 14.00 0.5% 5管 1.60 10cc. 50管 15.00 0.5% 5管 2.20 20cc. 50管 20.00	**深達性殺菌消毒劑** 1日 1回靜注
Pyrachinon **ピラキノン** キニーネ，ピラツオロン，尿素複合體		マルホ	1cc. 5管 0.60 10管 1.10 50管 5.00 2cc. 5管 1.00 10管 1.80 50管 8.00	**肺炎治療劑** 小兒 0.5—1.0 cc. 成人 1.0—2.0 cc. 1日 1—2 回皮注
Pyramidon "Bayer" 錠 ◉ **ピラミドン** ㄴバイエル┐ ヂメチールアミドアンチピリン		バイエル	末 25瓦 3.46 100瓦 12.38 0.1(錠) 20錠 0.90 100錠 3.15	**解熱鎭痛劑** **ロイマチス治療劑** 1回 0.2—0.3 瓦
Pyraverin ★ ◉ **ピラヴエリン** アミノピリンとバルビタールの結合劑		日新醫學	末 25瓦 1.80 100瓦 6.50 500瓦 27.00 2cc. 10管 1.80 50管 7.50	**鎭痛鎭靜劑** 內服 1日 1回 0.4—0.6 瓦 注射 1回 2cc.皮注又は筋注
Pyretin ◉ **ピレチン** (舊名アンチピレチン) フエニル，ヂメチル，ピラツオロン，メチルアミノメタン，スルホン酸ソーダ		鹽野義	末 25瓦 2.20 100瓦 7.30 500瓦 33.50 1000瓦 65.00 0.15 30錠 1.10 100錠 3.30 500錠 13.50 50% 5管 1.10 1cc. 50管 8.50	**解熱鎭痛劑** 1日量 1.5—3.0瓦 3回分服 1回 2—5錠 1日 2—3 回 1—2 cc.宛筋注又は皮注 1日 2—3 回 0.5—2 cc.宛 靜注
Pyretoxin No. 18 ★ **ピレトキシン18番** 除蟲菊エキス ㄴピレトリン┐		長岡除蟲劑(日新商行)	450瓦 9.50	**除蟲劑** 說明書參照 60—100倍液噴霧

品名組成	製造元	包裝價格	藥効用量
Pyridium **ピリヂウム** ベータガンマ，フエニール，アゾ，アルファア，アルファア，ヂアミノピリヂンの鹽酸鹽	ボーリンゲル(ケミア)(石津)	1%1cc. 10管 2.95 末 1瓦 1.80 末 5瓦 8.50 0.1 12錠 2.35 0.1 25錠 4.35 0.1 100錠 16.20	內用殺菌劑(膀胱炎) 1日3回2錠宛內服 1日1回1cc.皮注
Pyrphon **ピルホン** 罌粟科植物及麻黃有效成分にメチーレンクレオソート配合體	大阪藥品實驗所	液 500瓦 2.50 末 500瓦 0.50	鎭咳劑 1日量液3—6瓦 末1.5—3瓦

Q

品名組成	製造元	包裝價格	藥効用量
Quecksilber plaster **水銀絆創膏** 20%水銀を含有す	歌喬製藥	鐵入 長91cm. 巾17.5cm. 1.10	刺戟解凝劑 患部に密着せしむ
Quinapon 非 **キナポン** ストリキニーネを併有せるキニーネウレタン注射劑	田邊五	2cc. 10管 1.50 2cc. 50管 6.30 5cc. 5管 1.50 小兒用1cc. 5管 0.80 小兒用1cc. 50管 5.00	急性肺炎マラリア治療劑 1日1—2回2—5cc. 同1—2cc.
Quinophenum "Sankyo" **キノフエン「三共」** 局 フエニールヒノリンカルボン酸	三共	末 25瓦 1.60 末 100瓦 5.00 0.25 40錠 1.00	神經痛ロイマチス治療劑 1日1.5—2.0瓦 3回分服
Quinophenum "Banyu" **キノフエン「萬有」** 局 同	萬有	末 25瓦 1.60 末 100瓦 5.00 末 250瓦 11.50 末 500瓦 22.00	神經痛ロイマチス治療劑 同
Quinophenum **キノフエン「マルイシ」** 局 同	丸石	10瓦 1.12 25瓦 2.10 末 100瓦 6.90 末 250瓦 16.50 末 500瓦 30.00 0.25 20錠 0.90 0.25 50錠 1.90 0.25 100錠 3.20	神經痛ロイマチス治療劑 同
Quinophenum M.M. **キノフエン** 局 同	日本藥品洋行	末 25瓦 1.15 末 100瓦 4.20 末 500瓦 20.50	神經痛ロイマチス治療劑 1回0.5—1.0瓦
Quinophenum **キノフエン** 局 同	大日本製藥	末 25瓦 時價 末 100瓦 末 500瓦	神經痛ロイマチス治療劑 1日1.5—2瓦 3回分服
Quinophen-Calcium ★ **キノフエンカルチウム** フエニールヒノリンカルボン酸カルチウム	大日本製藥	末 25瓦 1.70 末 100瓦 6.00 末 500瓦 25.00 (0.1) 糖衣 50錠 0.65 (0.1) 糖衣 100錠 1.15	神經痛ロイマチス治療劑 1日3回0.3—1.0(5—10錠)宛

品名	組成	製造元	包装価格	醫効用量
Quinophenyl ★ **キノフエニール** 静脈用 (キノフエンソーダ 5% サリチル酸ソーダ 5% 筋肉用 (キノフエンソーダ 10% サリチル酸ソーダ 10%		三共	静脈用 10cc. 5管 1.75 筋肉用 5cc. 5管 1.75 局所麻酔劑添付 (5管)	尿酸排除劑 1日 1回靜注10cc. 筋注 5cc.(臀筋) (說明書參照)

結核 治療脾臓ホルモン ミルツシン MILZSIN

—→233頁參照

品名	組成	製造元	包装価格	醫効用量
Radiformin Injection ● **ラヂフオルミン注射液** 可溶性ラヂウム鹽,蟻酸鹽,サリチール酸鹽,安ナカ,ピラミドンより成る			1.1cc. 6管 1.80 60管 14.00	ロイマチス 神經痛治療劑 1回 1cc.毎日又は隔日皮注又は筋注
Radio-schlamm **ラヂオシユラム** (浴用及巴布用ラヂウム) 不溶解性ラヂウム鹽類を含有する粉末			袋入 1000瓦 3.00	ロイマチス 神經痛治療劑 浴槽中へ1kgを袋の儘入れ入浴す
Radium Salts **ラヂウム鹽類** (照射用ラヂウム) 臭化ラヂウム,硫酸ラヂウムの2種にして,容器には筒形,面形,針管,等あり		ラヂウム製藥	筒管は20. 30 50. 100. mg. 針管は 5. 10 20. mg. セルは元素 1—2 mg. 時價	癌腫,肉腫治療劑 腫瘍の外面より照射
Radioinjection **ラヂオインエクチオン** (ラヂウム注射液) 臭化ラヂウムの滅菌注射液			2cc. 5管 3.00	ロイマチス 神經痛治療劑 1日 1回 2cc.皮注又は筋注
Radiokompresse **ラヂオコムプレツセ** (濕布用) 不溶解性ラヂウムをアスベストに操作しネル布を以て小蒲團狀となせるもの			25糎 20糎 2.80 20糎 10糎 1.50	肺炎,肋膜炎 治療劑 溫湯にて濕し患部に壓抵す
Radioprasse **ラヂオプラツセ** (ラヂウム絆) 硫酸ラヂウムを絆創膏中に含有せしめたる製劑			1米×17.5糎 1.80 1米×8.75糎 1.00	ロイマチス 神經痛治療劑 患部貼布

品名組成	製造元發賣元	包裝價格	醫効用量
Radiowasser **ラヂオワツセル** (內服用ラヂウム) 臭化ラヂウムの滅菌水溶液	ラジウム製薬	60cc. 1.50	腎臟炎，濕疹治療劑 1日 2回毎回20cc.食間
グローワー ラヂウム螢光粉		No.2 1瓦 35.00	
スピンサリスコープ		No.4 1瓦 60.00	
フオンタクトスコープ「螢光板」 ラヂウム檢定器		板{1箇15.00 1箇20.00 1組 時價	
ラヂウム標準液 放射能測定用		液{A 30.00 B 25.00	
Ralgin ◈ **ラルギン** ◈ フエニール，イソ，ピラツオロン複合體	◈日本新薬	1cc.{6管 1.60 25管 5.00 50管 8.50	神經痛注射劑 1回 1—2cc.壓痛點筋注
Raminol **ラミノール** グリコサツカリン酸ヨードカルチウム	鳥居	末 25瓦 1.80 液 350瓦 2.50 錠{100錠 2.50 300錠 6.00 舍利別 5% 350瓦 2.50 20cc. 5管 1.80 1cc. 10管 1.20	結核，腺病治療劑 1日 1.0—4.0 瓦分3 液舍利別10—40瓦分3 靜注20cc.皮注 1cc.
Rasapon **ラサポン** サポン草根の有效成分を抽出せるサポニン含有濃厚溶液	バード(ホルスタイン)	錠 30錠 1.00 液 30瓦 1.50	鎭咳祛痰劑 1回 1—2 錠液 1回15—20滴
Ratul **ラツール** 臭化ラヂウム製劑	大日本製薬	1cc.{5管 1.00 10管 1.80 50管 8.50	鎭痛劑 1回 1cc.毎日又は隔日筋注

品名組成	製造元發賣元	包裝價格	醫効用量
Realaxin **レアラキシン** イソワレリール，アセチール，フエノールフタレン	高田製薬	末{25瓦 2.00 100瓦 7.00 500瓦 29.00 0.2{10錠 0.40 50錠 1.50 100錠 2.50	緩下劑 1回 0.2—0.6 瓦 臨床時頓用
Recova **リコバ** チユーブ入液體絆創膏	齋藤藥局	1箇 0.20 1打 2.00	止血劑 外傷塗布
Reditan **レヂタン** 天然海水に鹽化ストロンシウムを溶加	柳澤藥品(武田)	20cc. 5管 1.30	消炎，鎭靜鎭痒，止血劑 1回10—40cc.靜注
Redoxon ★ **レドキソン** ヴイタミン C (L-アスコルビン酸)	ロシユ(日本ロシユ)	粉末0.1 6管 溜水2cc. 6管 } 6.40 0.05 20錠 2.55	壞血病治療劑 注射 1日 1管靜注 內服 1日 4—6 錠
Reformin ★ **レホルミン** ピリヂン，ベタ，カルボン酸，ヂエチール，アミド25%液	大日本製藥	1.1cc.{5管 1.10 10管 2.00 50管 9.00 5cc. 5管 3.00 內用液{10cc. 1.20 100cc. 9.00	强心呼吸强盛劑 注射 1回 1—2 cc. 皮注又は筋注 內服 1回 1—2 cc.
Refresin ★ **レフレシン** 沃度 1.56% ナフタリンズルフオン酸アルミニウム 0.51% 葡萄糖 5.0% サリチル酸カルチウム 2.0%	大東化學	20cc. 10管 3.00	沃度療法劑 毎日又は隔日20cc.靜注
Regerot **レゲロート** アミドアゾトルオール	萬有製藥	25瓦 3.00	上皮形成催進劑 外用 (1—5%)
Regerot Salbe **レゲロート軟膏** 5%アミドアゾトルオール軟膏		1%{50瓦 0.50 500瓦 3.00 5%{50瓦 1.00 500瓦 7.50	上皮形成催進劑 外用

品名組成	製造元 發賣元	包裝價格	醫効用量
Rekonval ★ **レコンバール** 葡萄狀球菌，連鎖狀球菌の外用濾過ワクチン (連鎖，葡萄，丹毒菌)	天　兒 (田邊五)	(各種共) 液 10cc. 0.50 液 20cc. 0.70 液 40cc. 1.20 液 500cc. 3.00 パスタ 10瓦 0.25 100瓦 1.00 500瓦 4.50	局所免疫劑 塗布，濕布又は點滴
Remijin **レミヂン** エチールヒドロクプレイン		5瓦 6.20	肺炎治療劑 1日量1.0—1.2瓦
Remijin hydrochlorid **塩酸レミヂン** レミヂンの鹽酸鹽	三　共	3瓦 3.75 2% 5cc.(眼科用) 3管 1.10	肺炎治療劑 1回 1.0—1.2 瓦
Remijin tannat **タンニン酸レミヂン** レミヂンのタンニン酸鹽		5瓦 1.45 25瓦 5.80	肺炎治療劑 1日 2.0—4.0 瓦 數回分服
Remijin Salicylat **サリチール酸レミヂン** レミヂンのサリチール酸鹽		5瓦 4.80	肺炎治療劑 1回 0.2—0.5 瓦 1日 3回
Renin's Preparat **レニン製劑**			
Hypo-Renin **ヒポレニン** (大腦下垂體後葉ホルモン)	埃國ゲンデオンテリヒル社 (田邊元)	0.5cc. 6管 1.80 1cc. 2管 1.50 1cc. 6管 2.70	陣痛催進劑 1回 0.5—1.0cc 反復皮注
Ova-Renin **オバレニン** (卵巢エキス，1瓦＝卵巢實質 6瓦)		末 10瓦 2.60 (0.07) 10錠 5.00 1cc. 12管 3.50	月經障害治療劑 末 1回 0.25—0.5 (1—2錠) 注隔日 1回皮注
Luteo-Renin **ルテオレニン** (卵巢黃體エキス，1瓦＝黃體實質 5瓦)		末 10瓦 3.50 50錠 3.10 1cc. 12管 3.50	月經障害治療劑 末 1回 0.25—0.5 (1—2錠) 注隔日 1回皮注

品名組成	製造元 發賣元	包裝價格	醫効用量
Thyro-Renin **チロレニン** ㊞ (甲狀腺ホルモン，1瓦＝甲狀腺6瓦)		末 25瓦 2.60 末 500瓦 42.00 50錠 1.50 1cc. 12管 2.50	各種機能障害治療劑 末 1日量 0.1—0.3 (1—3錠) 漸次增量
Parathy-Renin **パラチレニン** (副甲狀腺ホルモン，1瓦＝副甲狀腺 5瓦)		末 5瓦 30.00 (0.013) 50錠 4.50 1cc. 12管 6.50	結核，骨軟化症治療劑 1日 3回 0.015—0.05 (1—3錠) 注 1週 2—4 回皮注
Spermo-Renin **スペルモレニン** (睾丸ホルモン，1瓦＝睾丸8瓦)		末 25瓦 1.20 錠 100錠 1.90 精 25cc. 2.40 1cc. 12管 1.70	男性機能障害治療劑 1日 3回 0.13—0.5 (1—4錠) (2—3cc.) 皮注 1週 2—4 回皮注
Piturenin **ピツレニン** 大腦下垂體後葉副腎の複合ホルモン	埃國ゲンデオンテリヒル社 (田邊元)	6管 2.20 12管 4.00 50錠 3.00	喘息治療劑 發作時 1筒皮注 1日 1—2 錠 1日 3回內服
Nephra-Renin **ネフラレニン** ㊞ 人工副腎製劑(英局方に一致す)		1cc. 12管 1.00 25cc. 1.40 80cc. 3.50	止血劑 アドリナリンに準す
副腎皮質 製劑		10瓦	神經衰弱治療劑 說明書參照
淋巴腺 製劑		100瓦	扁桃腺肥大
胸腺 製劑		100瓦	發育催進劑
乳腺 製劑		100瓦	催乳劑
腦髓 製劑		500瓦	ヒステリー
十二指腸 製劑		100瓦	肝臟病治療劑

品名組成	製造元・販賣元	包裝價格	醫効用量
胎盤製劑	ゲンテ社（國邊元）	100瓦	催乳劑
脾臟製劑	ヒオデリル（埴田）	500瓦	貧血
腎臟製劑		末 100瓦	尿閉
膵汁製劑		末 500瓦	利膽劑
Renuhormon ★ **レヌーホルモン** （アウトホルモン製劑） 腎臟，肝臟，血管，抽出體	乾卵	1cc. 5管 1.80 10管 3.30	腎臟疾患治療劑 0.5—0.7cc.より開始1.0cc.に至る毎日又は隔日皮注
Rephrin ㊞ **レフリン** 1cc中 ラセドリン（人工エフエドリン）0.035 ラセム，ズプラレニン 0.0002	バイエル	1cc. 10管 2.60 10cc. 1瓶 1.87	喘息，强心劑 1cc.皮注（1日3回迄）外用—數回塗布
Resola **レゾラ** Lauraceae 科植物成分の泥膏	歌橋	泥膏 25瓦 0.70 50瓦 1.20 100瓦 2.00 250瓦 4.50 500瓦 8.00	毒素吸着外用劑 外用
Res-Piratin **レスピラチン** メチーレンクレオソート沈降燐酸石灰	大阪藥品實驗所（三共）	末 10瓦 0.70 20瓦 1.20 50瓦 2.95 100瓦 5.85 0.25 50錠 0.75 100錠 1.40	結核治療劑 1日量末 0.6—2.0 錠 6—9 個
Bレスピラチン メチーレンクレオソートの含有量を增加せしもの **Cレスピラチン** 罌粟科植物有效成分含有 **ネオ，レスピラチン** ㊞ 燐コデ配合體（100瓦中0.75）	B.C.ネオ	末 10瓦 0.75 20瓦 1.25 50瓦 3.10 100瓦 6.15 225瓦 12.50 450瓦 24.00 同上 0.25 15錠 0.30 30錠 0.55 50錠 0.80 100錠 1.50 500錠 6.15	B—結核 C ネオ—鎭咳劑 同

品名組成	製造元・販賣元	包裝價格	醫効用量
Resmol ★ **レスモール** シユエーレス金屬のブローム鹽，グリセロ燐酸ソーダ及びグルコーゼ配合體	植村	20cc. 5管 3.00 10管 5.50	モヒ中毒治療劑 1日 1回 2cc.靜注
Respirol "Nomura" **レスピロール**「ノムラ」 炭酸クレオソートにヨード，グリセロ燐酸カルシウム，次亞燐酸カルシウム及びペルーバルサムの配合劑	厚生社（鹽野義）	末 25瓦 1.20 100瓦 3.50 500瓦 15.00	呼吸器疾患治療劑
Reumin ㊞ **ロイミン** サリチール酸鹽及カンフル，カフエイン溶液	中外醫藥（中村瀧）	1cc. 5管 1.00 10管 1.70 50管 7.50	ロイマチス神經痛治療劑 1日1—2回1—2cc.筋注
Reutil **ロイチール** （舊名ノイロマトール） サリチール酸キニーネ可溶性鹽	小西新（武田）	1cc. 6管 1.50	ロイマチス治療劑 1cc.皮注
Reviten ㊞ **レヴイテン** 大腦下垂體後葉ホルモン及エフエドリン，ストロフアンチン製劑	田邊元	1.1cc. 3管 5.00 （稀釋液付）	虛脫及假死救急劑 稀釋して 1管筋注
Rhofeine tablets ㊞ **ロフエイン錠** アスピリン 0.5 カフエイン 0.05	ローヌ（丸善）	0.55 20錠 0.50	解熱鎭痛劑 1日 1—6 錠
Rheumargin ㊞ **ロイマルギン** フエニールヂメチールピラツオロン，アミドメタン，スルフオン酸ナトリウム複合體	水野藥局	3cc. 3管 1.00 5管 1.50 0.5 20錠 1.20 100錠 5.00	ロイマチス神經痛治療劑 注射 1回 3cc.筋注 錠 1回 2—4 錠

品名組成	製造元	包裝價格	醫効用量
Rheumalin "Banyu" **ロイマリン**「萬有」 フオルマリン誘導化合體	萬有製藥	5% 5cc. 10管 1.50	ロイマチス治療劑 1日 1回 5cc.靜注又は皮注
Rheumatism phyracogen **リウマチズムフキラコゼン** ロイマチス連鎖球菌を處置し得たる濾過液とフキラコゼンより成る	パークビデス(三共)	10cc.21.00	非淋毒性ロイマチス治療劑 皮注 1.0—2.0cc.毎日 1回靜注 1/3—1/2 cc.
Rheumosot **ロイモソート** シナピスオイル，冬綠油製劑	カウフエルス(三星堂)	70瓦 1.70	ロイマチス塗布劑 1日數回患部塗布
Rhodacaltin ● **ロダカルチン** ロダンカリウム及ヂウレチンカルチウム化合體	三菱藥品	末 25瓦 1.30 末 100瓦 4.50 0.25 50錠 1.00 0.25 100錠 1.50 0.25 300錠 4.00	高血壓治療劑 1日 3回 0.6瓦(2錠)宛
Rhodan-Calcium-Diuretin ● **ロダンヂウレチンカルチウム** (ローデイカル) ヂウレチンカルチウム 5分 ロダンカリウム 1分	クノール(三共)	末 25瓦 3.30 末 100瓦 11.20 末 450瓦 42.90 (0.6) 20錠 2.30	高血壓治療劑 1日 3回 0.6瓦(1錠)宛
Rhodan-Diucalcin **ロダンヂウカルチン** ● ヂウカルチン 5分とロダンカリウム 1分より成る	田邊五	末 25瓦 1.30 末 100瓦 4.80 末 500瓦 19.00 (0.2) 100錠 1.30 (0.2) 500錠 6.00	高血壓治療劑 第 1週 1日 0.6瓦第 2, 第3週 0.4瓦毎食後

品名組成	製造元	包裝價格	醫効用量
Rhodine ㊞ **ローヂン**(ローン，アスピリン) アセチールサリチール酸	ローン社(東洋製藥)	末 25瓦 0.40 末 250瓦 2.60 末 500瓦 5.00 (0.5) 20錠 0.60	解熱鎭痛劑 アスピリンに同じ
Rhodapurin **ローダプリン** ● Prof. Dr. Westphal 氏の硫チアン酸化合體	バード(ホルスタイン)	(0.3) 20錠 2.00	高血壓治療劑 毎朝 1錠
Ricica **リチカ** 芳香固形ヒマシ油 (1個中 5瓦含有)	大日本製藥	鑵入 5個 0.30 鑵入 10個 0.50 鑵入 50個 2.00	緩下劑 1回 2—3 個峻下には 1回 4個
Ricina **リチナ** 芳香ヒマシ油 (95%)	日本藥品洋行	25瓦 0.20 400瓦 1.10	緩下劑 1回約20瓦
Ricinalin **リチナリン** 純良なるヒマシ油より不快臭味を除去せるもの	日新醫學	500cc. 1.20	下劑 1回5—15瓦
Ricital oil **リシタル油** 精製ヒマシ油	マルコ(小島)	20瓦入 24個 2.00 25瓦入 12個 1.20 25瓦入 36個 3.60 500瓦 1.35	緩下劑 1回約20瓦
"Riken" Mag 「理研」マグ コロイド，マグネシア乳	理研(玉置)	200瓦 0.80 400瓦 1.20	制酸緩下劑 制酸には 1回 3—5cc.便秘には 1回 10—15cc.清水に和して服用
Rimaon ★ **リマオン** 2エトオキシ 6. 9. ヂアミノ，アクリヂン，ラクタート (リヴノールと等組成)	武田	末 10瓦 4.50 末 25瓦 10.00 末 100瓦 34.00 末 500瓦 145.00 0.025 大人用 50錠 1.60 0.025 大人用 100錠 2.70 0.025 大人用 500錠 12.00 0.008 小人用 50錠 1.10 0.008 小人用 300錠 5.00	殺菌消毒劑 洗滌 500－2000倍液軟膏 1—10% 錠 1回 1—2 錠宛 1日 2—3 回食後服用

品名組成	製造元	包裝價格	藥効用量
Rimaon ★ **リマオン注射液** リマオンを 1%の比にラクトーゼ溶液（20%）中に溶解す	武田	5cc. {10管 2.50 50管 10.50	敗血性疾患 化膿性疾患治療劑 1回 5cc.靜注
Rimpak **リンパーク** ウワウルシ葉有效成分	中央新藥 (新貝貴)	60錠 2.00 120錠 3.80 240錠 7.20	治淋劑 1日 3回 4錠宛
Ringer's Salts **滅菌リンゲル氏鹽** 甲 {クロールナトリウム 8.0 クロールカルチウム 0.1 クロールカリウム 0.075 乙 重炭酸鹽ナトリウム 0.1	三共	甲乙各 3管 1.20	藥物中毒或は生理的食鹽水を使用する諸症 甲乙各 1管を 1立となし靜注
Ricin **リシン** ヒマシ油乳劑	友田	50瓦 0.50 250瓦 1.70	緩下劑 ヒマシ油に同じ
Risipora **リシポラ** 30%ネマトール乳劑	鳥居	5cc. {3管 1.50 10管 4.50 100cc.瓶入 7.80	丹毒治療劑 1管に水 500cc.を加へて冷罨法
Risoban **リソウバン** 紙製絆創膏（絆創膏B の部參照）			
Rivadexin **リヴデキシン** 2エトオキシ, 6.9 ヂアミドアクリヂンの乳酸鹽 5%に 2%葡萄糖液	日新醫學	10cc. {10管 2.50 50管 11.00 20cc. {10管 3.50 50管 15.00	殺菌, 强心, 利尿劑 毎日又は隔日10—20cc.靜注
Rivanol **リヴノール** 2エトオキシ, 6.9 ヂアミノ, アクリヂン, ラクタート	バイエル	末 {5瓦 3.40 10瓦 6.50 25瓦 13.80 100瓦 44.50 500瓦 193.45 (0.1) 20錠 1.57	防腐消毒劑 500—1000—2000倍溶液軟膏 1%

品名組成	製造元	包裝價格	藥効用量
Rivanol-Granulat **粒狀リヴノール** 1管を 1立の水に溶せば 3千倍液を得	バイエル	粒狀(1.0) 10管 4.32	傳染性腸疾患治療劑 1日 2—3 回 (1—2粒)
Rivanoletten **リヴノレツテン** 内服用膠球入リヴノール	バイエル	大人用(0.025) 30球 3.30 小人用(0.008) 30球 3.30	同上 1日數回 1—3 球宛内服
Rivanol-Losung 1% ig. ★ **1%リヴノール注射液** 20%ラクトーゼ溶液中に溶解せる 1%リヴノール注射液	バイエル	5cc. {5管 2.30 25管 8.05	細菌性, 傳染性疾患. 殺菌劑 1日 1管靜注
Robolein **ロボライン** 赤骨髓及次亞燐酸鹽製劑	コネー(タムソン)	280瓦 3.40	强壯劑 1日 3回 1回 2茶匙
Rodealin **ロデアリン** 日本産萬年青成分にクロールカルシウム 0.2%, クロールナトリウム 0.3%	武田	1cc. {10管 1.30 50管 5.00 2cc. {10管 2.20 50管 8.50 液 {100cc. 1.40 500cc. 5.60 末 {10瓦 1.40 25瓦 2.90 100瓦 9.80 250瓦 23.00 五倍用 {25瓦 0.75 250瓦 5.80 500瓦 10.50	强心利尿劑 注 1回 1cc.皮筋靜注 液 1日 3—4 cc. 末 1日 0.3—0.4 瓦
Rodagen **ロダーゲン** 甲狀腺を除去せる羊の乳汁より製せる粉末	三共	25瓦 4.60 50瓦 8.75	バセドウ氏病治療劑 1日 5—10瓦
Roebaryt **レバリツト** 硫酸バリウム乳劑	サツカリン會社(ケミア)(石津)	内用(味付) {165瓦 1.70 2瓩 13.50 5瓩 直腸用 {200瓦 2瓩 3瓩	レントゲン造影用 1回 165瓦内用又は 200瓦注腸

品名組成	製造元 發賣元	包裝價格	醫効用量
Rogene ★ **ロウジエン** 硫黄四價化合體及純ヨードを水溶液となせるもの	スウデスト日本學術部	1cc. 6管 5.00 3cc. 7管 4.00 (皮下靜脈用共)	高血壓治療劑 1回 1筒隔日 1回皮注又は靜注
Roimetyl（注射用） 劇 **ロイメチール** 禾本科植物有效成分とアミノピリン製劑	マルコ(小島)	1cc. 10管 2.50 50管 11.00 100管 21.00 3cc. 10管 7.50 5cc. 10管 12.00	ロイマチス 1日 1筒皮注
Roimetyl（內服用） 局 **ロイメチール** フエニールヒノリンカルボン酸 賈許—1日 1瓦		25瓦 2.50 (0.5) 20錠 1.30	神經痛治療劑 1日 2.0—3.0 瓦(4—6錠)
Roimetyl Cream **ロイメチールクリーム** サリチール酸沃度メチール軟膏		壺入 500瓦 1.80 250瓦 8.00 500瓦 15.00 錫管 3.5瓦 10本 1.50 120本 16.00 10瓦 1本 0.50 60本 24.00 25瓦 1本 1.00	神經痛治療劑 塗擦
Roision **ロイシヨン** Menispermaceae 科植物有效成分	內外新藥	1cc. 6管 0.80 12管 1.50 10cc. 6管 1.70 50管 5.50	神經痛治療劑 皮注 1cc.靜注 5cc. 各 1日 1回
Romuna-hormon ★ **ロムナホルモン** 心臟(蟇)骨骼筋(手)の抽出體	乾卵	1cc. 5管 1.80 10管 3.30	强心劑 0.5—0.7cc.より開始 1.0 cc.に至る。毎日又は隔日皮注
Roron **ロロン** 部 第一及第二含水炭素にアミノ酸及ビタミンB 無機鹽を配せる製劑	武田	500瓦 1.50	榮養劑 牛乳に添加又は他の食品に和して
Rotone 劇 **ロトーン** デリス根有效成分に木蓼兒，硫黄，含有の亞鉛華軟膏	三共	チューブ 15瓦 0.50 壺入 100瓦 1.45	疥癬治療劑 患部擦入

品名組成	製造元 發賣元	包裝價格	醫効用量
Roto-Normosan ★ **ロートノルモザン** 0.6 % のロートエキス含有の ノルモザン（ノルモザン參照）	武田	250瓦 2.30 500瓦 3.70	制酸劑(鎭痛) 1日 3回 2—3 瓦 空腹時服用
Rus 劇 **ルース** 結核菌全成分の抽出免疫體	大阪細菌	1號 0.5cc. 5管 2.50 2號 1.1cc. 5管 3.50	結核免疫元 0.5 cc.より漸次增量
Rutamin **ルタミン** 醋酸インドールエチールアミン 10%溶液	第一製藥	0.5cc. 3管 1.00 6管 1.90 1cc. 3管 1.90 6管 3.60 (0.15) 30錠 1.20	子宮止血陣痛催進劑 皮注 0.5--1 cc. 內服 1回 2錠 1日 3回
Ryegostin 劇 **ライゴスチン** 參角總アルカロイド抽出體	日本藥品洋行	1.1cc. 6管 1.80 20管 5.60 50管 13.50 100管 26.00 液 20cc. 1.20 100cc. 5.50 500cc. 23.50	子宮緊縮止血劑 1回半筒—1筒 皮注又は筋注 1日 1—2 cc. 3回分服

品名組成	製造元 發賣元	包裝價格	醫効用量
Sabjodin **サブヨヂン** 有機性ヨード化合體 (モノヨードイソワレリール尿素)	三共	10瓦 2.55	ヨード適應症 1日 1瓦
Saemin ⊛ **セーミン** チスチン,チロジンを主體とし,之に砒素アルカリ金屬,燐鐵,カルチウムを含む	三共	皮下注射用 No. 1 8cc. / No. 2 12cc. 3.60 各 5管 1函	發毛劑 說明書參照
內服用錠劑 ⊛ 同(但砒素不含)	三共	(0.2) 200錠 4.00	1日 3回 2—3 錠宛
Saflavin ◇ **サフラビン** ヂメチール,アクリヂン誘導體溶液	◇ 日本新藥	3cc. 6管 3.00	瘦削性鼻炎治療劑(オチエナ) 1日 1回 1筒靜注
Sahyoen **サヒヨヱン** アクリヂン系 2色素配合劑	マルコ(小島)	10cc. 10管 4.50 / 50管 20.00 / 100管 36.00 5cc. 10管 3.00 / 50管 15.00 / 100管 25.00	殺菌消毒治淋劑 1回 5—10cc.靜注
Sairol **サイロール** サンタロールにザロールを作用せしめたエステル酸エーテル	日新商行	0.3 50球 3.00 / 91球 5.00 / 190球 10.00 / 400球 20.00	治淋劑 1日 9球每食直前分服
Sajobrolin "Banyu" **サヨブロリン** ⌊萬有⌉ オルト,ブローム,沃度サリチール酸カルシウム	萬有製藥	25cc. 5管 1.20 / 50管 10.00	消炎解熱劑 1日 1—2 回25cc.靜注
Sajodin **サヨヂン** モノ沃度ベーヘン酸カルチウム	バイエル	末 25瓦 4.38 / 100瓦 15.12 / 1キロ116 60 (0.5) 20錠 2.96	內服沃度劑 1回 1瓦 1日 3回

品名組成	製造元 發賣元	包裝價格	醫効用量
Sajoframin **サヨフラミン** サリチール酸カルチウム,ヨードブローム,ウロトロピン	橋本(福井七)	20cc. 10管 2.50	淋疾,結核治療劑 1回20cc.靜注
Salci-Jocal **ザルチヨーカール** サリカシン及ヨーカールの適量を配合せるもの	厚生社	1號(2%) 20cc. 10管 1.60 2號(3%) 20cc. 10管 1.70	腹膜炎症治療劑 年齢により10—20cc.靜注
Salen "Ciba" **ザレーン** ⌊チバ⌉ サリチール酸,メチール,エチール,グリコール酸エステル	チバ(バーゼル)	50瓦 3.60	ロイマチス治療劑 外用塗布
Salenal "Ciba" **ザレナール** ⌊チバ⌉ 33%ザレーン軟膏	チバ(バーゼル)	(チユーブ) 30瓦 2.30	ロイマチス治療劑 外用塗布
Salicalcin-Dextrose **サリカルシン葡萄糖** サリチール酸カルチウム葡萄糖の配合劑 (1號 2%, 2號 3%, 3號 3%)	厚生社(鹽野義)	1號20cc. 5管 1.00 2號20cc. 5管 1.00 3號10cc. 5管 0.70	肋膜炎 ロイマチス治療劑 1回20cc.靜注
Salicyl plaster **サリチール絆創膏** 50%サリチール酸を含有す	歌橋製藥	鑵入 長60cm. 巾15cm. 2.00 小鑵入 0.35	角質剝離劑 患部へ密着せしむ
Saliformin ★ **サリホルミン** サリチル酸とヘキサメチレンテトラミンの結合體	メルク(シユミツト)	0.5 10錠 / 20錠	膀胱炎,腎盂炎 內服消毒劑 1日 3回 1—2 錠宛
Salipyrin ⊛ **サリピリン** サリチール酸アンチピリン	リーデル(ホルスタイン)	(0.5) 20錠 0.80	解熱劑 1日 3回 0.5—1.0

品名組成	製造元	包裝價格	醫効用量
Salicalcin **サリカルシン** サリチール酸カルシウム液 **同デキストローゼ**	厚生社(鹽野義)	2% 10cc. 5管 0.45 3% 10cc. 5管 0.50 20cc. 5管 0.70 1號20cc. 5管 1.00 2號20cc. 5管 1.00	消炎劑 10cc.靜注 葡萄糖混和
Salitropin **サリトロピン** ウロトロピン，サリチール酸カルチウム		10cc. 10管 2.70	治淋劑 隔日 1筒靜注
Salomin **サロミン** 純正米胚芽抽出體と乳酸菌蛋白消化菌の複合製劑	嘉實商事	末 90瓦 1.50 末 270瓦 4.00 末 500瓦 6.50 0.3 300錠 1.50 0.3 900錠 4.00	胃腸榮養抗脚氣劑 1回 1.0—2.0 瓦 (4—8錠) 1日3回 毎食後
Salomin R ★ **サロミン「アール」** 强力米胚芽精劑		末 250瓦 1.80 末 500瓦 3.50	胃腸榮養抗脚氣劑 同
Salomethyl **サロメチール** サリチール酸メチールエステル，ボルネオール軟膏	田邊元	10瓦 0.50 25瓦 1.00 75瓦 2.50 處方用 3.5瓦 12本 1.80 液狀 80瓦 1.00 競馬用 250瓦 2.00	外用消炎鎭痛劑 塗擦
Salophen **ザロフエン** アセチールパラアミド，ザロール	バエイル	末 25瓦 4.39 末 500瓦 55.15	解熱鎭痛劑 1回 0.5—1.5 瓦 1日 3回
Salopyrin ★ **サロピリン** サリチル酸エチルエステル炭酸(サルエチール，カーボネート)	三共	末 25瓦 1.20 末 100瓦 4.20 末 500瓦 18.00	內服サリチル酸劑 1日數回 0.3—1.0

品名組成	製造元	包裝價格	醫効用量
Salo-Urtin **ザロウルチン** 1錠中 ウワウルチン 0.25 ザロール 0.15	萬有製藥	0.5 100錠 1.20 0.5 500錠 5.50 0.5 1000錠 10.00	治淋劑 1日 3回 1回 2—3錠
Salso Brocanon **ザルソブロカノン** 10%葡萄糖に 2%ブロームカルシウム，及撒曹を配す	中外新藥	0.5% 10cc. 10管 3.25 0.5% 20cc. 50管 13.00 ½ 10cc. 10管 3.50 ½ 20cc. 50管 14.00	强心鎭靜劑 1回10—40cc.靜注
Salso Brocarose **ザルソブロカローゼ** 葡萄糖カルシウム，サリチール酸ナトリウム合劑液	植村	2.5% 5cc. 10管 1.40 2.5% 20cc. 50管 10.00 5% 5cc. 10管 1.40 5% 20cc. 50管 10.00	榮養·解毒·解熱劑 10—40cc.靜注
Salsobrodexin **ザルソブロデキシン** ブロデキシンに 3%サリチール酸を配す	日新醫學	20cc. 10管 2.50 20cc. 50管 11.00	鎭痛消炎劑 毎日 1回20cc.靜注
Salso-Grelan ★ **サルソグレラン** グレランにサリチル酸ソーダ並にサリチル酸カルチウム等を配す	柳澤藥品	20cc.1 5管 1.90 20cc.1 10管 3.10 20cc.1 50管 13.50	鎭痛消炎劑 1回20cc.靜注
Saltless Shoyu **無鹽醬油** 食鹽を林檎酸鹽に代へて調味せる醬油	理研(玉置合名)	200cc. 1.60 300cc. 2.30	腎臟炎患者の調味料 食鹽代用
Saltron ★ **サルトロン** 高張葡萄糖液にウロトロピン，サリチル酸カルシウム，サリチル酸ソーダカフエインを配す	第一製藥	20cc. 10管 2.30	解毒劑 1回20cc.靜注

品名組成	製造元発売元	包装価格	薬効用量
Salvarsan 静 **サルヴァルサン** 島 アルゼノベンゾール (ネオサルバルサン参照)	バイエル	0.2瓦 時価 0.3瓦 時価 0.4瓦 時価	駆黴剤
Salvarsan Natrium **サルヴァルサン, ナトリウム** 静島 アルゼノベンゾールナトリウム	バイエル	1—4號 時價	同上
Salvity **サルヴィテー** 乳酸ストロンチウム製剤	アメリカン, アポセカリー (齋藤)	大1瓶 2.10 小1瓶 1.20	腎臓炎治療劑
Salyrgan 静 **ザリールガン** サリチール, アリールアミド, オルト醋酸ナトリウムの水銀化合物	バイエル	1cc. 10管 3.89	駆黴兼强力利尿劑 0.5—1 cc. 1週 2回 靜注又は筋注
Sana **サーナー** ゲオツクスエキストラクト, ゲオークサル, ゲオキシン, 含有の無脂肪性クリーム	白井松	(チユーブ) 5瓦 0.80 20瓦 2.00 40瓦 3.50	花柳病豫防藥 1回 0.5—1 瓦 局所外用
Sanakin 静 **サナキン** キニーネ, カフエイン, ウレタン製劑	三共	1cc. 6管 0.70 2cc. 6管 0.90 5cc. 6管 1.45	小兒肺炎藥 小兒 1—4 cc.宛 大人 5—7 cc.宛
Sanalin **サナリン** メチーレンクレオソート製劑	志村藥局 (日本藥品洋行)	末 25瓦 1.00 100瓦 3.80 225瓦 8.00 450瓦 15.00 0.15 50錠 0.50 100錠 1.00	結核治療劑 1日 1—2 瓦分3
腹痛用サナリン錠		腹痛 8錠 0.20 12錠 0.30 100錠 2.00 500錠 9.00	1回 1—2 錠

品名組成	製造元発売元	包装価格	薬効用量
Sanalin-Guase **サナリンガーゼ**	志村藥局 (日本藥品洋行)	ガーゼ 40瓦 0.60 70瓦 1.00	創傷外用
Sanamol **サナモール**	志村藥局	30cc. 0.70 70cc. 1.20 120cc. 1.90 500瓦 5.00	ロイマチス神經痛治療劑 外用塗布
Sanapirin 島 **サナピリン** 局方 アスピリン	志村藥局	末 25瓦 0.45 500瓦 6.50 0.5 6錠 0.20 12錠 0.35 20錠 0.50 100錠 2.00	解熱劑 1回 0.5 瓦
Sanatogen **サナトーゲン** 燐蛋白製劑	ウールフイング (タム ソン)	180瓦 3.80	滋養劑 1日數回 1食匙宛
Sanbis ★ **サンビス** 酒石酸蒼鉛カリ, ソーダを脂肪油中に懸垂せしもの	三共	1cc. 5管 0.65 10管 0.85 20cc. 瓶入 0.65 100cc. 瓶入 1.45	蒼鉛駆黴劑 1週 2回 1cc.臀筋注
Sancal **サンカール** 葡萄糖の酸化物とカルシウムの有機化合體(グルコン酸カルシウム)	三共	末 25瓦 0.75 100瓦 2.20 250瓦 5.20 500瓦 9.50 0.25 100錠 0.80 500錠 3.00 2cc. 10管 0.80 50管 3.00 5cc. 5管 0.85 30管 3.00 10cc. 5管 1.15 10管 1.95 20管 3.30	結核治療劑 1日量 1.5—2.0 5—10cc. (靜注, 皮注, 筋注)
Sanday **サンデー** ヒノリンスルフオン酸無刺戟性クリーム	日本藥品洋行	6回分 0.50 15回分 1.00	花柳病豫防劑 事前塗布

品名組成	製造元	包裝價格	醫効用量
Sanitube **サニチユーブ** 防腐性クリーム	サニチユーブ(齋藤)	1管 2.80	花柳病豫防劑 1回 1管
Sankidin ★ **サンキヂン** 酸化亞酸，ベタナフトール安息香酸亞鉛及樟腦油	大木	泥劑 50瓦 1.20 / 100瓦 2.00 / 250瓦 4.00 / 500瓦 7.00 パスタ 15瓦 0.35 / 100瓦 1.20 / 250瓦 2.50 / 500瓦 3.80	丹毒治療劑 塗布
"Sankyo" Kan-nyu ★ **三共肝乳** "Sankyo" Emulsion of Cod liver Oil 參照			
"Sankyo" Rinkanyu **三共燐肝油乳劑** 劇 三共肝乳中に燐 0.01 %を含ませたるもの	三共	250瓦 1.95	佝僂病治療劑 1日10—30瓦
"Sankyo" Pasta Sinapis **三共芥子パスタ** 芥子の揮發性有效成分	三共	錫管 30瓦 0.50 瓶 250瓦 1.10 / 500瓦 1.95	芥子泥代用劑 1平方寸に 0.5 瓦
"Sankyo" Shosangin **三共硝酸銀溶液** 劇 1及 2% $AgNo_3$ 水溶液	三共	1%，2% 各5cc. 10管 0.60	初生兒點眼劑 1--2 滴
Sanobrom 劇 **サノブローム** ブロームマグネシウム安那加注射劑	福知藥局	10% 10cc. 5管 1.40 10% 20cc. 5管 1.70 25% 20cc. 5管 2.10 13% 2cc. 10管 1.40	鎭痙劑 靜注又は皮注
Sanora 圜 **サノラ** 特殊軟膏	三共	12瓦 0.30 25瓦 0.50	皮膚藥 塗擦
Sanostidin ★ **サノスチヂン** **鹽酸ヒスチヂンの 4%水溶液**	三共	5cc. 5管 1.75 10管 3.40	胃，十二指腸潰瘍治療劑 毎日 1回 5cc.臀筋注 3週間連用

品名組成	製造元	包裝價格	醫効用量
Santaform **サンタホルム** メチーレンサンタロール (粉末白檀油)	國光製藥(鹽野義)	末 25瓦 / 200瓦 時價	白檀油に同じ 0.5—1.2 5瓦宛 1日 3—5 回
Santaform Compound tabletten **複方サンタホルム錠** サンタホルムを主藥とし之に三硼酸ウロトロピン添加體		50錠 1.70 100錠 3.00 300錠 8.00	治淋藥 1回 2—5 錠宛 1日 3—5 回
Santaform Compound Powder **複方サンタホルム末** 同		末 25瓦 2.50 200瓦 15.00	治淋藥 1回 0.5—1.25 瓦宛 1日 3回
Santacol **サンタコール** 粉末白檀油	友田	末 25瓦 1.80 / 100瓦 6.90 / 250瓦 16.00 50錠 1.25 / 200錠 4.30	治淋劑 白檀油と同一
Santal Pearl **サンタルパール** 純白檀油製劑	田邊元	50球 2.50	治淋劑 1日 3回 1回 2個宛（食後）
Santperonin 劇 **サントペロニン** ナフタリン，フエノールと銅復鹽	オルビス(三共)	5瓦 2.00 (0.01) 100錠 0.80	驅蟲劑 1回 0.03 1日 3回 小兒 1回 0.01 1日 3回
Santsol ◈ **サントゾール** サントニン酸ナトリウム液 (頓挫療法用)	◈日本新藥	5% 1cc. 5管 1號 1.00 / 10管 2號 1.60 10% 1cc. 5管 3號 1.60 / 10管 4號 3.00	蛔蟲驅除劑 1日 1筒宛(皮注) 2日間連續して用ふ
San-Tuyol **ザンツヨール** 蒸溜ツヨール	明正製藥	液 25瓦 0.80 / 100瓦 2.80 / 250瓦 6.50 / 500瓦 12.00	治淋藥 1日 3回 1回 1—1.5 瓦

品名組成	製造元 發賣元	包裝價格	醫効用量
Santyl **サンチール原液** 白檀油成分サンタロールのサリチール酸エステル	クノール (三共)	15瓦 3.95	淋疾內用劑 1回25—30滴
Sanophthalmin **ザノフタルミン** 毒 白色の結晶性粉末 (僅微の $HgCl_2$ 含有)	小田井	5瓦 1.00 10瓦 1.50 25瓦 3.00 50瓦 5.00 100瓦 9.00 500瓦 40.00	トラホーム治療劑 1日數回洗眼 (5—10%液)
Sanzyme 局★ **サンチイメ**(三共藥用酵母) 藥用酵母	三共	100瓦 0.85 250瓦 1.75 500瓦 3.20	整腸消化劑 1日 3回 1回 2—3瓦宛
Sapienin—M **サピエニン・エム** 睾丸ホルモン含有のリンゲル液	三共	20cc 5管 5.00	早發性痴呆症治療劑 1日 1回20cc.靜注
Saridon 劇★ **サリドン** 1錠中 フエニール, ヂメチール, イソプロピール, ピラツオロン 0.15 アセトパラフエネチヂン 0.25 アリール, プロピール尿素 0.06 トリメチール, ヂオキシプリン 0.05 澱粉 0.189 (末は澱粉の代りに0.09の乳糖)	ロシユ (日本ロシユ)	0.6 { 10錠 1.00 100錠 8.80 末 { 25瓦 4.10 100瓦 15.00	ロイマチス鎮痛劑 1回用量錠 1—2 錠末 0.6—1.2 瓦
Sariprol **サリプロール** サリチール酸カルチウム 2%. 液	東洋新藥	20cc. { 10管 1.80 50管 8.00	消炎劑 毎日又は隔日 1管靜注
Saulysin **サウリジン** 臟器製劑	坂上免疫 (玉置)	6管 1.60 100錠 2.00 25瓦 2.00	結核治療劑 1回 1cc.皮注

品名組成	製造元 發賣元	包裝價格	醫効用量
Saviol **サビオール** 毒局 アルゼノベンゾール	京都帝國大學化學研究所(日本新藥)	(0.1) 1號 (0.2) 2號 (0.3) 3號 (0.4) 4號 (0.5) 5號 (0.6) 6號 時價	驅黴劑 靜注
Saviolnatrium **サビオール, ナトリウム** 毒局 アルゼノベンゾールナトリウム		(0.15) 1號 (0.3) 2號 (0.45) 3號 (0.6) 4號 (0.75) 5號 (0.9) 6號 各號10管入	驅黴劑
Neo-Saviol **ネオサビオール** 毒局 ネオアルゼノベンゾール		1—6號 各號10管入	驅黴劑
Saxyl ★ **サキシール** ヂアセチル, アミドアゾ, トルオール	武田	末 { 10瓦 1.65 25瓦 3.60 100瓦 12.50 500瓦 55.00	肉芽性創面上皮形成劑 軟膏 2%ワセリン軟膏又はオレフ油油劑とす, 粉劑 5%陶土或ひはタルクム粉劑とす
Scabol ★ **スカボール** ヂメチルヂフエニールヂスルフイツド	第一製藥	液 { 25瓦 0.50 100瓦 1.20 500瓦 5.00 1000瓦 9.00	皮膚藥 局所擦入ミチガールに倣ふ
Scharlach-Serum **濃縮猩紅熱血清** 4—6倍强度濃縮血清	バイエル	セリユーレ入 10cc. 1個 10.20	猩紅熱血清 自動注射裝置(セリユーレ)により 20—50cc.注射
Schwefelin ★ **シウエフエリン** 硫黃製劑	鳥居	1クール 1箱 3.20 (1.0cc.1個 2.0cc.2個 3.0cc.3個 5.0cc.2個 10.0cc.2個)	發熱劑 筋注
Scolodol Kubotin **スコロドールクボチン** 硫化重アルリール製劑	久保田新藥研究所(福井七)	0.5cc. 10管 4.00	結核治療劑 隔日 0.3—0.5 cc. 皮注