

昭和十年

愛知縣統計書

第四編

商工業



愛知縣





愛知縣統計書

第四編

商業

愛知縣



發行所寄贈本

凡 例

一 昭和十年愛知縣統計書は次の五編に分つ。

第一編	土地、戸口、其の他	第二編	教 育
第三編	農 林 業	第四編	商 工 業
第五編	警察、衛生、行刑、健康保險、其ノ他		

二 本書は工業、鑛業、商業、會社、工場、物價、賃銀及商工諸團體に關する統計を輯録す。

三 本書は主として昭和十年の事實を掲載す而して概ね各表の冒頭に最近十箇年間の計數を掲げ累年比較の便に供す。

四 本書は商工省統計報告規則、愛知縣産業統計報告規程に基き市町村長の提出せる報告書中商工業に關するもの及會社統計規則に基き會社の代表者より提出したる會社票、工場調査規則に依り工場の工場主より提出したる工場票並に廳内各課及他官廳、取引所等より得たる資料に據り編纂す。

五 本書各表中該當の事實なきものに付ては「—」を事實不詳又は調査を缺くもの若は調査様式の改正或は掲載様式變更の爲登載困難なるものに付ては「…」を、數が掲載單位に満たざるものに付ては「○」を填す。

六 本書中戸數、場數、設備及職工數は特に調査時期を示したるものの外は其の年十二月末日現在に依る。

七 累年の數字にして前年刊行の統計表と異なるものあるは誤謬訂正を爲したるに依る。

八 本書中郡市別表に於て郡市名の記載せざるものあるは該當の事實なきに由り之を省略せり。

九 本書は郡市町村の地域に變更ありたる場合と雖其の調査の時期の現在に依りたり。

十 本縣所轄の郡市は五市十八郡にして其の名稱次の如し。

名古屋市	豊橋市	岡崎市	一宮市
瀬戸市	愛知郡	東春日井郡	西春日井郡
丹羽郡	栗栗郡	中島郡	海部郡
知多郡	碧海郡	幡豆郡	額田郡
西加茂郡	東加茂郡	北設楽郡	南設楽郡
寶飯郡	渥美郡	八名郡	

昭和十二年一月

愛知縣總務部統計調査課



愛知縣總務部



1811
06

目 次

統計圖表

綿、毛織物生産額
名古屋港外國貿易
工場數職工數

概 說

1 工 業	頁 1
2 鑛 業	25
3 商 業	26
4 會 社	29
5 工 場	32
6 物價及貨銀	39

統計表

工 業

1 蠶絲類ノ一(總數)	頁 2
2 蠶絲類ノ二(器械絲)	6
3 蠶絲類ノ三(座繰絲)	12
4 蠶絲類ノ四(玉絲)	16
5 綿絲紡績	20
6 毛絲紡績	21
7 絹絲紡績	20
8 和式紡績	20
9 撚 絲	22
10 綿織物	24
11 絹織物及絹綿交織物	34

12 麻織物及麻交織物	44
13 毛織物及毛交織物	46
14 メリヤス製品	50
15 製 綿	54
16 眞 綿	55
17 刺 繡 品	56
18 紐類及綱索	57
19 晒	56
20 染物ノ一(布)	58
21 染物ノ二(絲)	64
22 七寶製品	66
23 銅器、青銅器及眞鍮器	67
24 鐵製鍋釜及鐵瓶類	66
25 アルミニウム製品	67
26 玳瑁製品	68
27 アンチモニー製品	68
28 伸 銅	69
29 製 銅	69
30 電 球	69
31 絶縁電線	70
32 炭素及黒鉛電極	70
33 坩 埚	70
34 金屬製網	71
35 刃 物 類	71
36 鋳力及亞鉛板製品	72
37 機械器具類	74
38 農用機械器具	82
39 時 計	88
40 各種兵器類	89

41 樂器.....88
 42 鐵道用車輛.....90
 43 自動車.....90
 44 自轉車.....91
 45 其ノ他ノ車輛.....92
 46 新造船船.....96
 47 陶磁器.....98
 48 瓦及土管.....100
 49 煉瓦.....102
 50 硝子製品.....102
 51 セメント.....103
 52 石灰.....104
 53 骸炭.....105
 54 工業藥品.....106
 55 人造絹絲.....108
 56 乾電池.....108
 57 蓄音機及レコード.....108
 58 爆藥.....108
 59 煙火.....109
 60 石炭瓦斯及コールタール.....109
 61 漆液.....109
 62 燐寸.....110
 63 蠟燭.....110
 64 植物油.....111
 65 醫療用藥品及賣藥部外品.....112
 66 石鹼.....114
 67 護謨製品.....114
 68 製藍.....116
 69 線香及燻香類.....116
 70 和紙.....117
 71 西洋紙.....117

72 製革.....118
 73 皮革製品.....118
 74 煉炭及炭團.....119
 75 木製品.....120
 76 ベニア板.....122
 77 杞柳製品.....122
 78 籐製品.....123
 79 竹製品.....124
 80 製氷.....125
 81 澱粉.....125
 82 酒類.....126
 83 味噌.....128
 84 醬油及溜.....129
 85 清涼飲料水.....130
 86 麥粉.....132
 87 砂糖.....133
 88 菓子麵飽飴及餡.....134
 89 麵類.....138
 90 乳肉製品.....140
 91 罐詰.....140
 92 漬物.....142
 93 飲食物雜類.....144
 94 紙製品.....148
 95 屏風襖及提灯.....152
 96 扇子及團扇.....153
 97 疊表.....154
 98 蔴蔴及花蔴.....154
 99 藻製品.....155
 100 蠶網.....156
 101 絲製網.....157
 102 麥稈經木及麻真田.....157

103 帽子.....158
 104 刷子及刷毛.....160
 105 漆器.....161
 106 蒲團及蚊帳.....162
 107 布帛製品.....163
 108 足袋.....164
 109 醫療材料品.....165
 110 岩石細工.....166
 111 履物類.....167
 112 文房具.....168
 113 傘.....170
 114 工產物雜類.....171
 115 度量衡器、計量器ノ一(製作及修覆).....174
 116 度量衡器、計量器ノ二(檢定成績).....174
 117 度量衡器、計量器ノ三(販賣).....176
 118 度量衡器、計量器ノ四(取締成績).....178
 119 販賣肥料ノ一(營業者數).....180
 120 販賣肥料ノ二(製造額).....182
 121 販賣肥料ノ三(輸移入額).....184
 122 販賣肥料ノ四(縣内へ搬入額).....186
 123 販賣肥料ノ五(縣外へ搬出額).....188

鑛業

124 採掘鑛區.....192
 125 試掘鑛區.....194
 126 鑛產物.....196

商業

127 取引所ノ一(株式會社組織).....202
 128 取引所ノ二(會員組織).....202

129 取引所ノ三(株式取引高).....204
 130 取引所ノ四(米穀取引高).....205
 131 取引所ノ五(米穀取引相場).....206
 132 取引所ノ六(綿絲取引高).....209
 133 銀行總覽.....210
 134 銀行營業狀況.....210
 135 銀行ノ金利.....212
 136 手形交換高.....213
 137 外國爲替取扱高(輸出).....214
 138 外國爲替取扱高(輸入).....215
 139 信託會社.....216
 140 各種信託金額別.....216
 141 各種信託期間別.....216
 142 無盡.....218
 143 無盡契約高期間別.....218
 144 無盡契約高給付金額別.....218
 145 名古屋港外國貿易額.....219
 146 名古屋港重要輸出品.....220
 147 名古屋港重要輸入品.....221

會社

148 會社總數.....224
 149 會社ノ資本金額別.....228
 150 會社ノ事業別.....234

工場

151 工場數.....248
 152 從業者數.....260
 153 職工總數.....266
 154 原動機.....268

155 原材料貨銀燃料及動力消費..... 280

156 生 產 額..... 280

物 價 及 貨 銀

157 卸賣物價指數..... 300

158 卸 賣 物 價..... 301

159 小賣物價指數..... 308

160 小 賣 物 價..... 310

161 貨 銀 指 數..... 314

162 貨 銀..... 318

商 工 諸 團 體

163 重要物產同業組合..... 324

164 工 業 組 合..... 324

165 商業組合及諸組合..... 324

166 商 工 會 議 所..... 325

綿毛織物生産額





名古屋港外國貿易

昭和十年月別


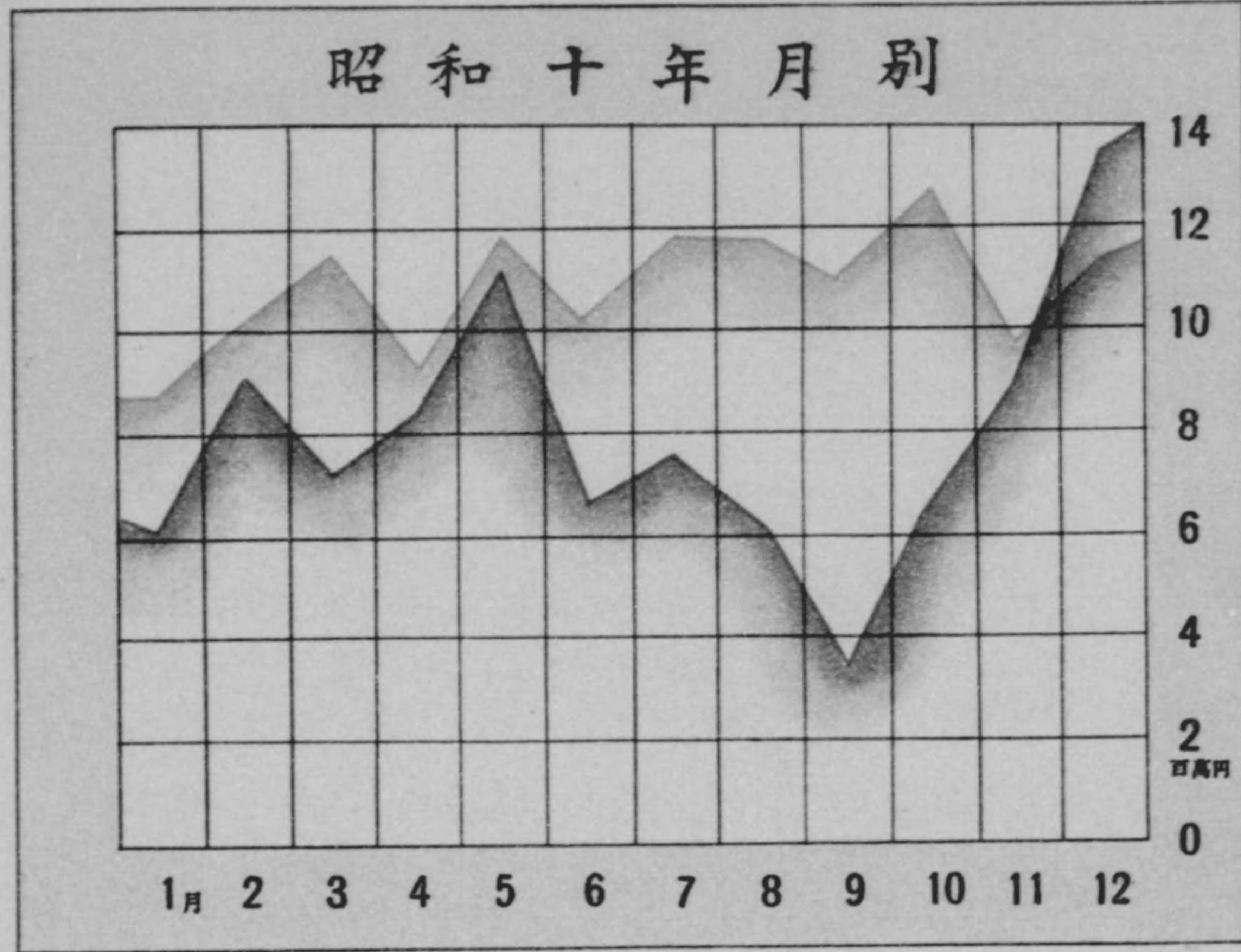

輸出額
輸入額

名古屋港外國貿易

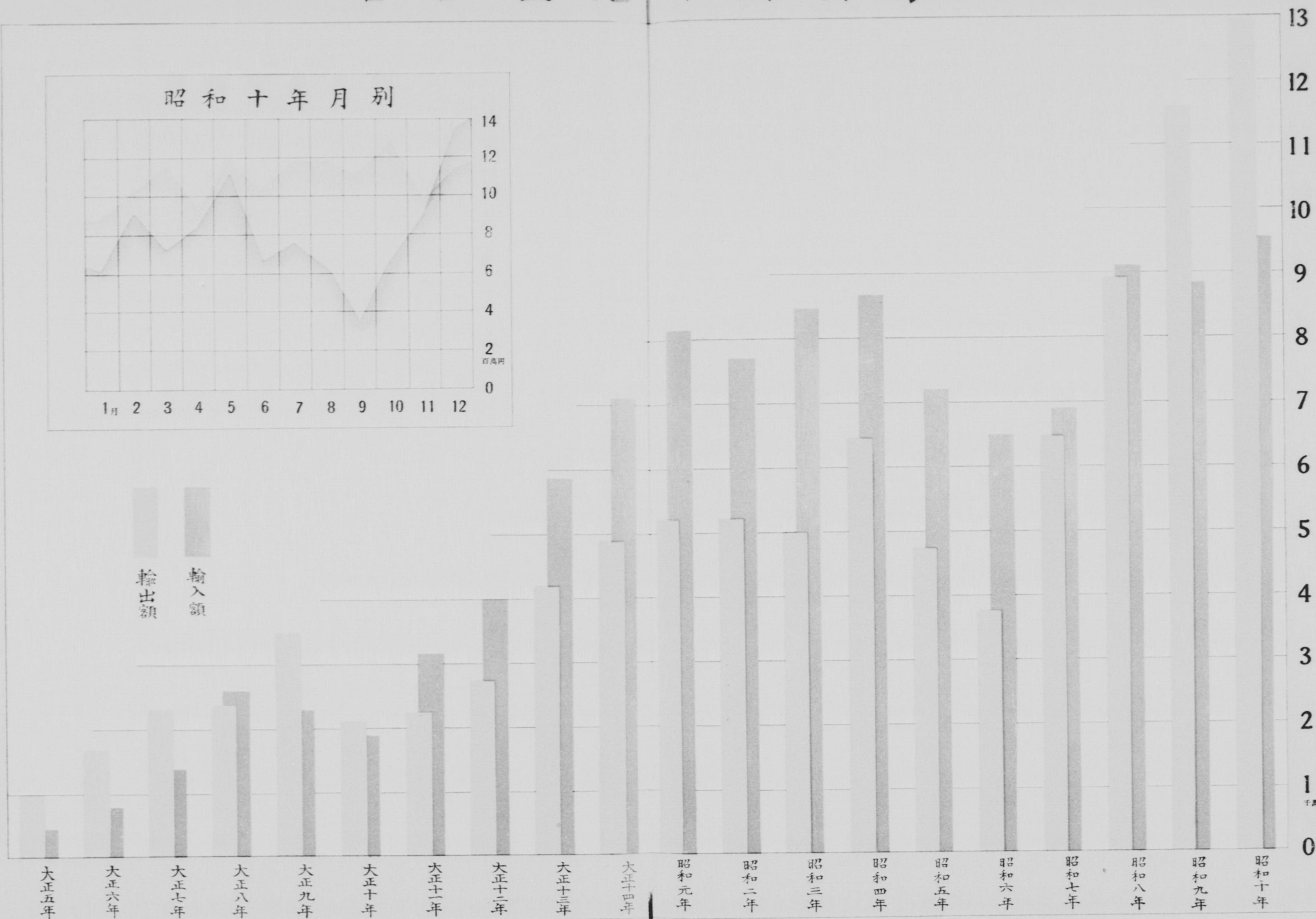
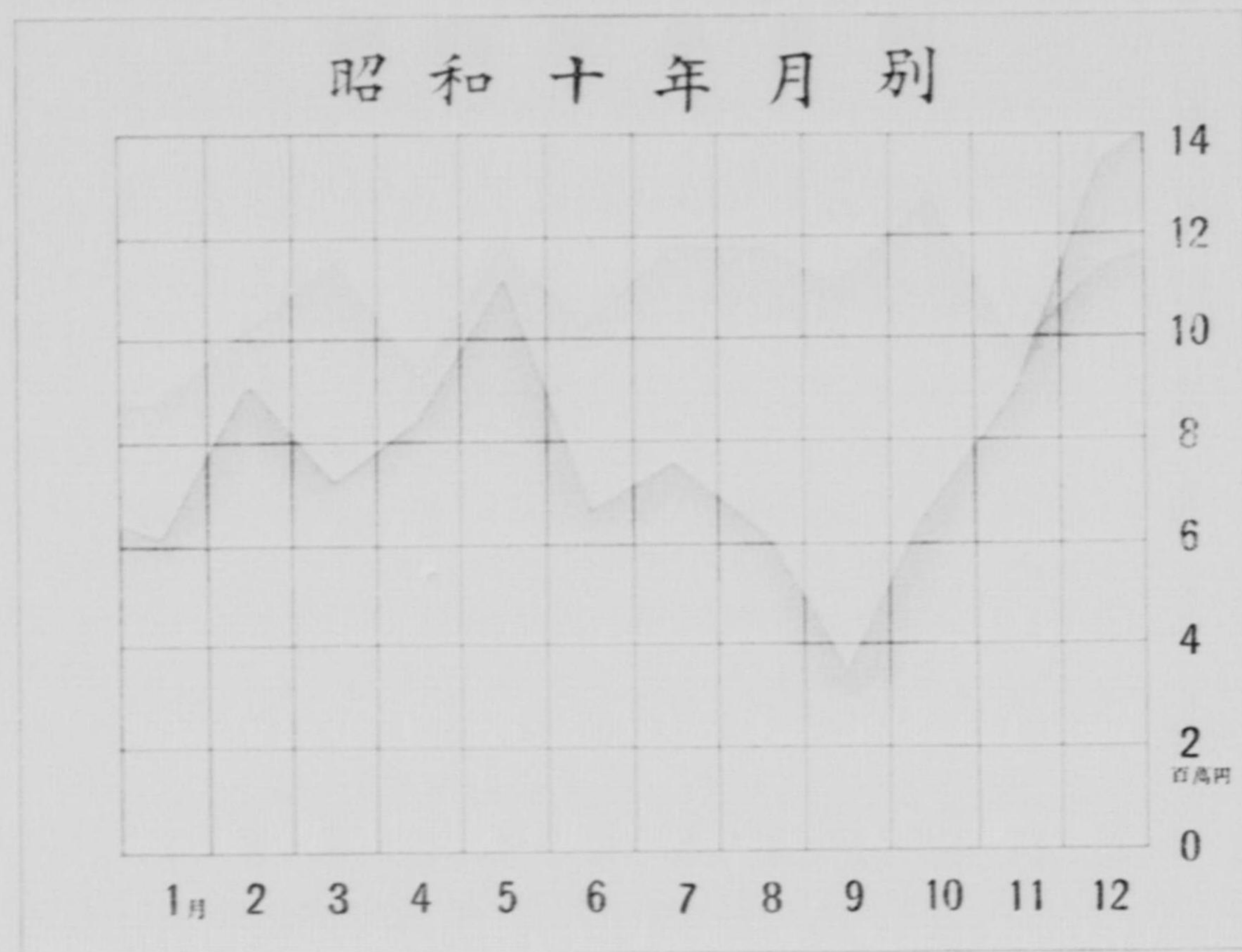



工場数

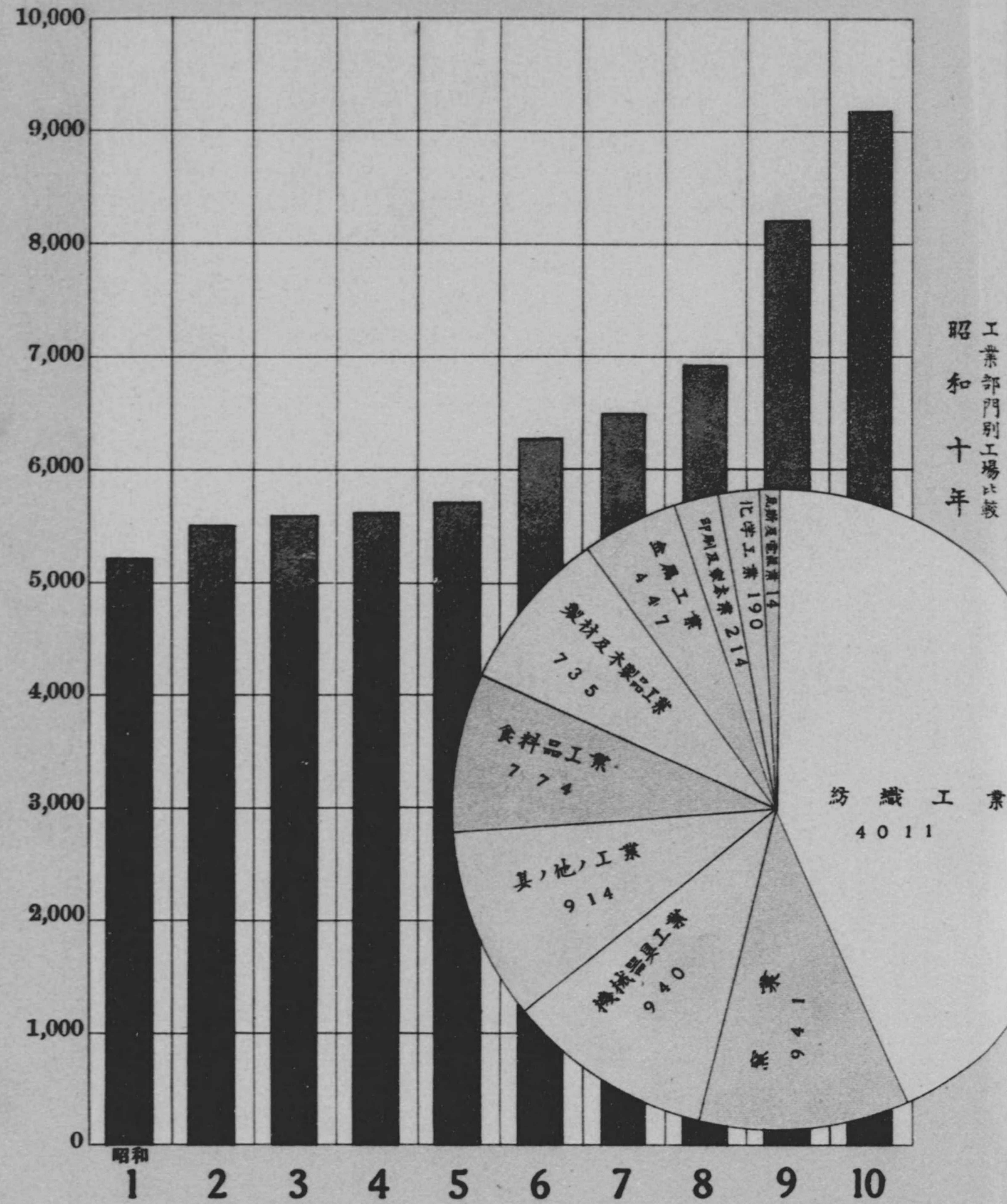

注 五人以上ノ職工ヲ使用スル設備ヲ有シ又ハ常時五人以上ノ職工ヲ使用スル工場
但シ昭和三年以前ハ常時五人以上ノ職工ヲ使用スル工場ナリ

職工数

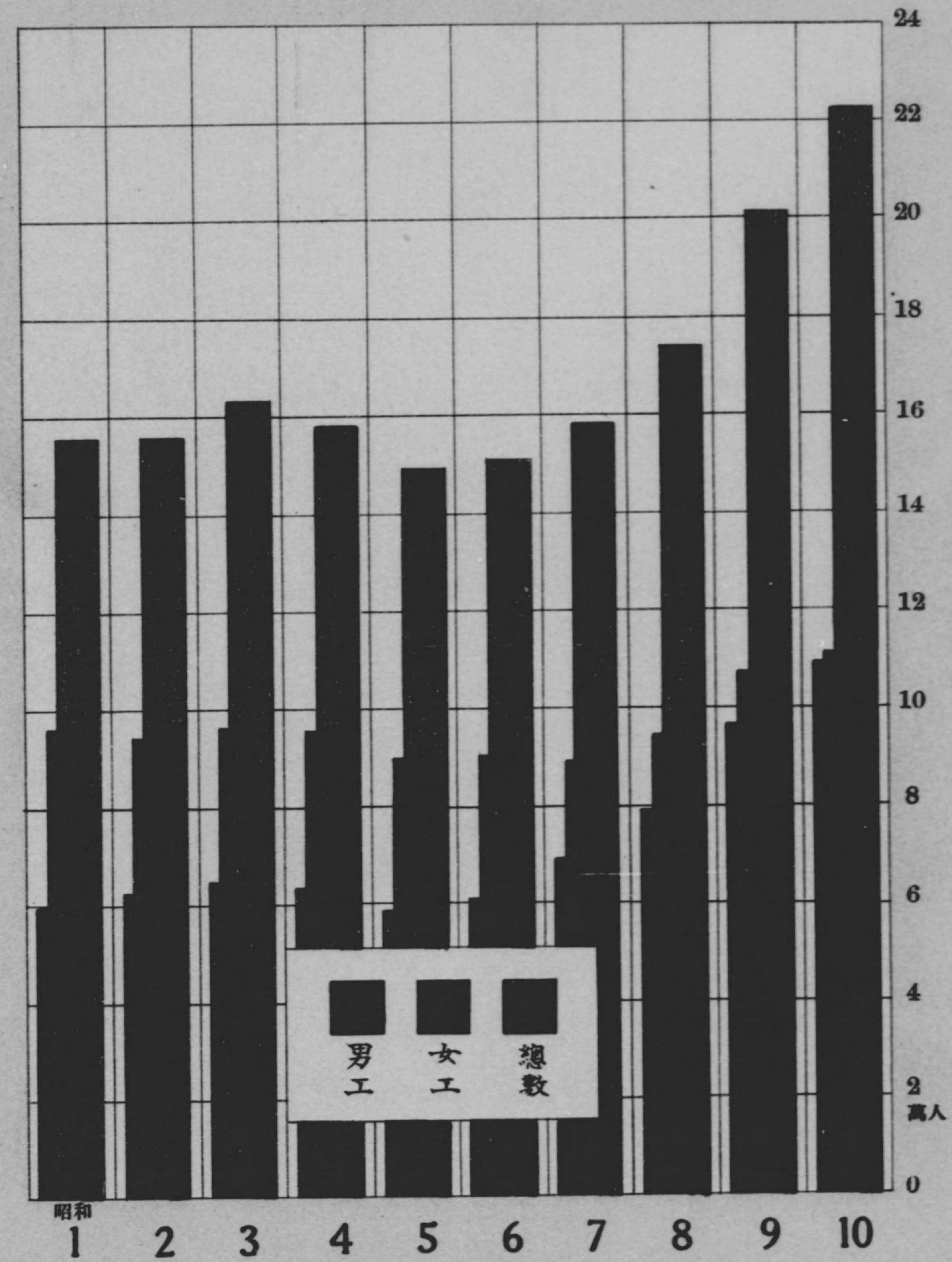

工場数

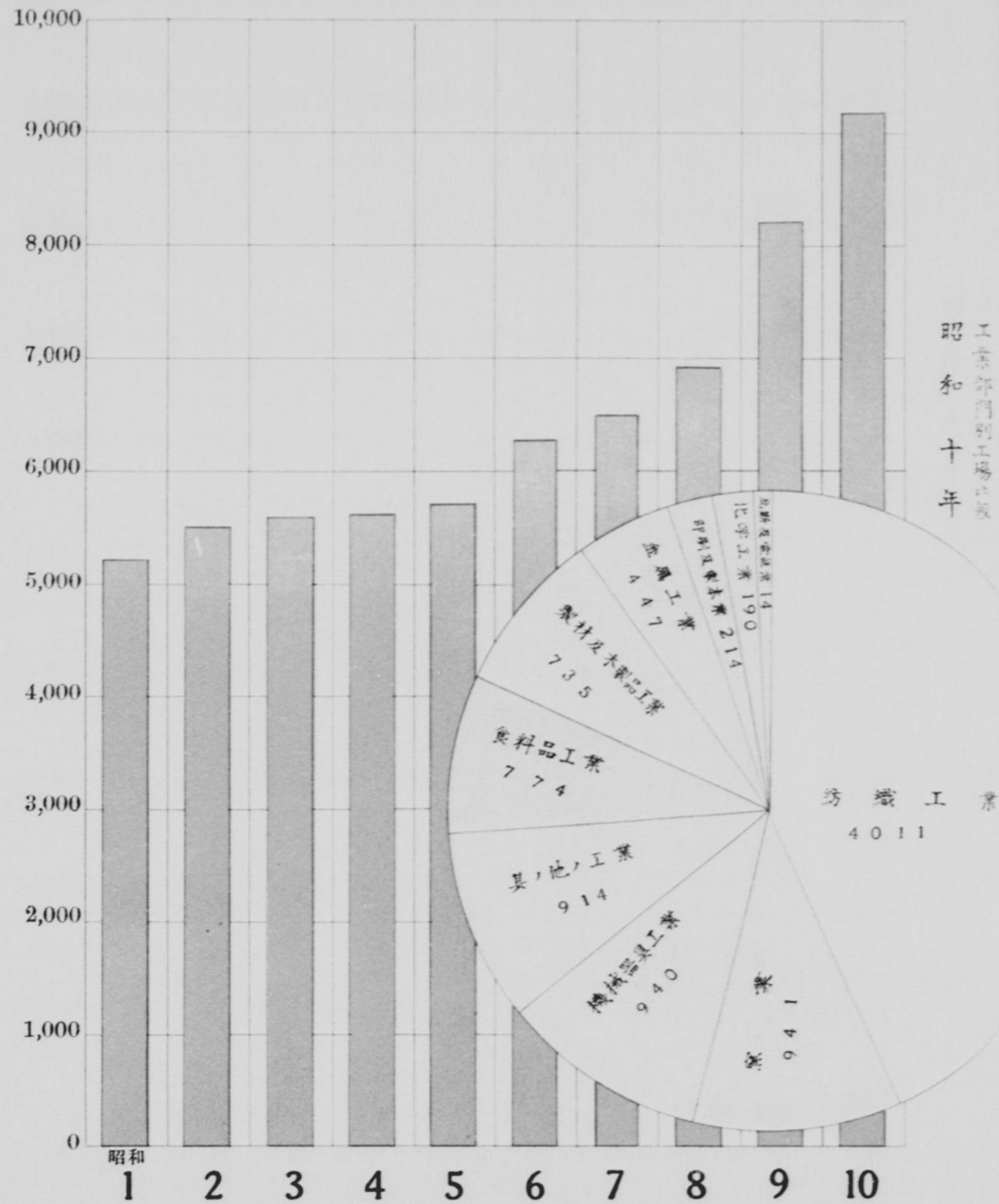

注 五人以上ノ職工ヲ使用スル設備ヲ有シ又ハ常時五人以上ノ職工ヲ使用スル工場
但シ昭和三年以前ハ常時五人以上ノ職工ヲ使用スル工場ナリ

職工数

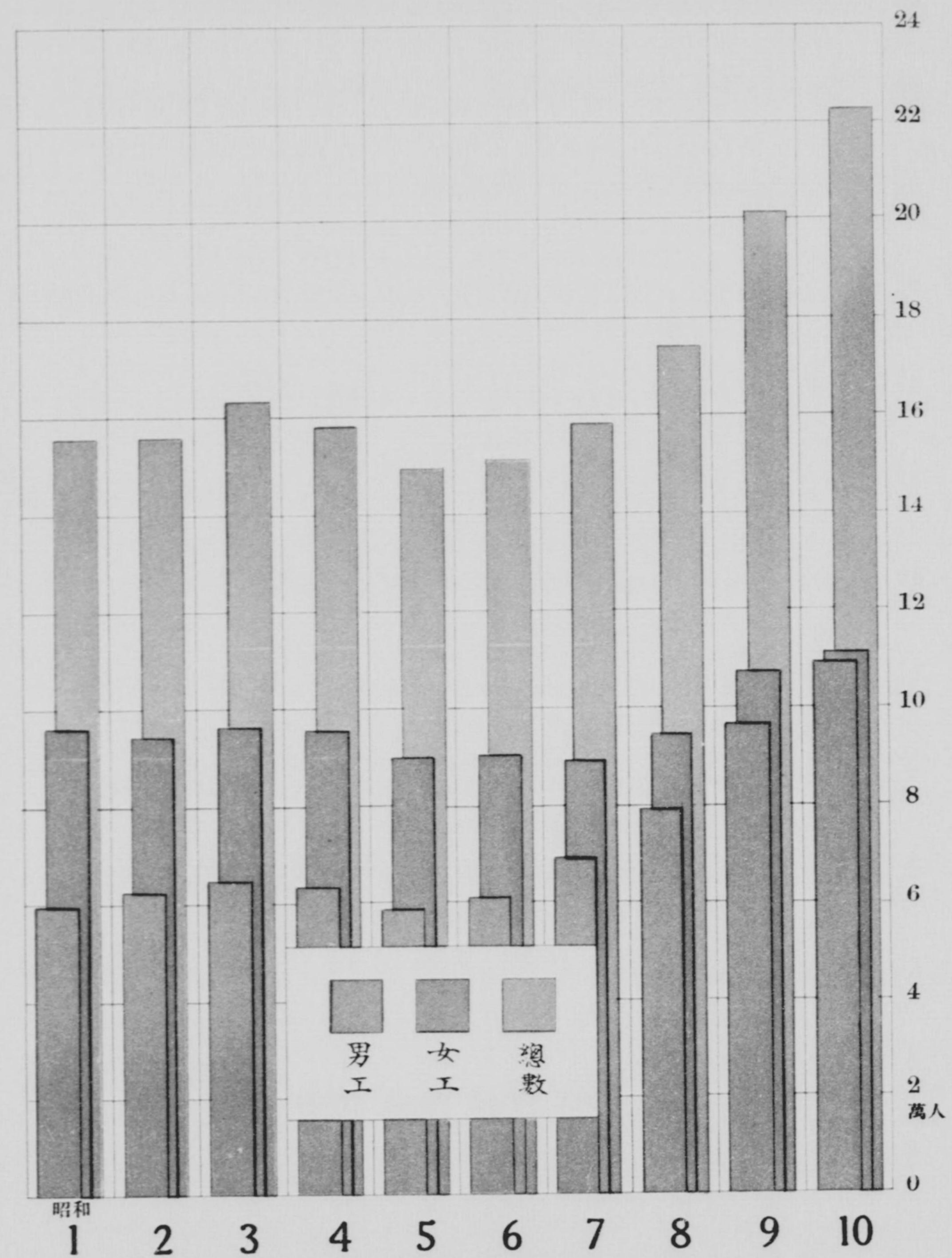

概 説



總 價 額 昭和十年中に於ける工業物産生産價額は1,055,455,525圓で前年に比較すれば107,195,009圓の増加である。此の増加率は十割一分三厘に當る。

本縣の農産、畜産、水産、林産、礦産及工業額を合計した所謂生産總額は1,226,978,643圓で工業額は實に八割六分を占め本縣産業の根幹をなすものである。

工業物産生産總價額は歐洲大戰時に工業が極度に膨脹した當時の大正八年に於ては六億八千萬圓昂りしが大戰終息するや急激に下降して大正十年に於ては四億九千六百萬圓となり、爾來緩慢ながら増加を辿りつゝあつたが昭和三年の七億五千二百萬圓を頂點として經濟恐慌時代を反映して急角度を以て下り坂となり、昭和六年を底として恢復期に入り再び上昇を始め昭和七年には六億一千六百萬圓となり、次いで八年には低爲替、軍需景氣に刺戟を享け増加に拍車を加へて急激なる躍進をなし八億六百萬圓となり更に九年には九億四千八百萬圓に登り、十年には遂に十億五千萬圓を突破するの發展である。

最近十箇年間の工業物産總價額並に前年に對する増減率を掲ぐれば下の如くである。

	工業物産總價額	増 減 率
		%
大 正 十 四 年	728,450,192圓	+ 10.5
昭 和 元 年	685,156,592	- 5.9
〃 二 年	709,729,984	+ 3.6
〃 三 年	752,802,640	+ 6.1
〃 四 年	728,105,200	- 3.3
〃 五 年	572,254,630	- 21.4
〃 六 年	521,171,523	- 8.9
〃 七 年	615,954,135	+ 13.0
〃 八 年	806,867,407	+ 31.0
〃 九 年	948,260,516	+ 17.5
〃 十 年	1,055,455,525	+ 11.3

工 業 別 工業物産生産總價額を工業部門別に分類すれば次の如く紡織工業は總價額の六割四分一厘を占め相不變本縣工業の關鍵工業である。乍ら最近軍需工業の發展と紡織工業の異狀な伸張は金屬工

業、機械器具工業所謂重工業及化學工業が著しき躍進の跡が窺はれるのである。従来本縣の工業は一般に跛行的と稱せらるゝが逐年著々と平均運動をなし新しい工業分野を構成しつつあり。工業別生産額を掲ぐれば下の如くである。

	昭和十年	同九年	同八年
紡織工業	676,177,517圓	617,601,348圓	520,021,423圓
金屬工業	9,997,756	9,060,486	7,811,231
機械器具工業	102,173,296	82,074,964	65,832,588
窯業	65,391,353	60,929,795	56,895,734
化學工業	49,742,143	40,147,234	28,204,069
食料品工業	80,105,777	74,908,744	75,002,786
其の他の工業	71,867,683	63,537,945	53,099,576
計	1,055,455,525	948,260,516	806,867,407

又工業別に其の總額に對する割合を掲ぐれば下の如くである。

	昭和十年 %	同九年 %	同八年 %
紡織工業	64.1	65.5	64.4
金屬工業	0.9	1.0	1.0
機械器具工業	9.6	8.7	8.2
窯業	6.2	6.4	7.0
化學工業	4.7	4.2	3.5
食料品工業	7.7	7.9	9.3
其の他の工業	6.8	6.7	6.6

工業部門別に昭和九年に比較するに各部門に亘りて増加を示し絶對額に於ては紡織工業 58,576,169圓最も多く機械器具工業 20,098,332圓之に亞ぐ、而して増加率に於ては機械器具工業の二割四分五厘が最高で化學工業の二割三分九厘之に亞ぐ高率である。

	昭和九年に比し増加額	増加率 %
紡織工業	58,576,169圓	9.5
金屬工業	937,270	10.3
機械器具工業	20,098,332	24.5
窯業	4,461,558	7.3
化學工業	9,594,909	23.9
食料品工業	5,197,033	7.0

其の他の工業	8,329,738圓	13.1
計	107,195,009	11.3

郡市別 工産物總生産額を郡市別に其の分布状態を觀るに名古屋市の 492,846,823圓を最高とし總額の四割七分を占め、之に亞ぐは中島郡の 102,137,179圓(總額の一割弱)、知多郡の 94,915,102圓(九分弱)、海部郡の 63,235,519圓(六分弱)で最も少きは八名郡の 70,272圓である。工産物生産額の多寡により郡市を配列すれば次の如くである。

	順位	生産額	總額に對する歩合 %
名古屋市	1	492,846,823圓	46.69
中島郡	2	102,137,179	9.68
知多郡	3	94,915,102	8.99
海部郡	4	63,235,519	5.99
碧海郡	5	46,200,789	4.38
一宮市	6	37,288,164	3.54
岡崎市	7	35,868,974	3.40
豊橋市	8	29,349,394	2.78
西春日井郡	9	29,039,658	2.75
丹羽郡	10	25,977,811	2.46
寶飯郡	11	25,248,785	2.39
葉栗郡	12	22,193,073	2.10
東春日井郡	13	12,748,230	1.21
瀬戸市	14	12,378,791	1.17
幡豆郡	15	12,155,769	1.15
渥美郡	16	5,145,702	0.49
額田郡	17	4,827,582	0.46
西加茂郡	18	1,816,597	0.17
愛知郡	19	955,077	0.09
南設楽郡	20	621,390	0.06
北設楽郡	21	238,916	0.02
東加茂郡	22	195,928	0.02
八名郡	23	70,272	0.01

品種別 之れを品種別に觀れば綿織物最も多く毛及毛交織物之に亞ぎ生絲、陶磁器、製造用諸

機械、各種兵器類等も亦多額である。重要品種を抽出掲記すれば次の如くである。

紡織工業		窯業	
生 絲	47,449,493圓	陶 磁 器	53,743,160圓
綿 絲 紡 績	115,761,850	瓦	3,126,918
毛 絲 紡 績	32,514,013	土 管	2,876,706
和 式 紡 績	4,561,454	硝 子 製 品	1,645,975
綿 織 物	220,702,541	セ メ ン ト	2,971,423
毛及毛交織物	182,581,187	食 料 品 工 業	
メリヤス製品	8,127,420	和 酒	11,060,732
金 屬 工 業		麥 酒	6,626,005
製 銅	4,696,703	醬 油 及 溜	6,413,441
鍋 釜 類	638,945	麥 粉	18,622,703
機械器具工業		味 噌	3,373,953
紡 織 機 械	20,296,067	ト マ ト 製 品	1,285,491
電 氣 機 械	5,893,545	其 の 他 の 工 業	
工 作 機 械	4,723,768	木 製 品	18,286,541
時 計	3,590,158	ベ ー ア 板	4,071,251
化 學 工 業		漆 器	4,385,704
人 造 絹 絲	13,040,387	文 房 具	3,152,283
肥 料	6,602,798	絲 製 網	1,969,286
コ ー ク ス	2,380,211		
西 洋 紙	2,642,857		

蠶 絲 類

生産額 昭和十年に於ける生産額は49,464,765圓で前年に比して8,326,217圓(二割)の増加である。之れを器械製絲、座繰製絲、王絲製絲の三種に分ち其の生産額を觀れば器械製絲は40,961,851圓(八割三分)、座繰製絲は1,190,156圓(二分)、王絲製絲は7,312,758圓(一割五分)である。尙生絲と製絲屑物とに分け且つ製絲の種類別に觀れば次の如くである。尙生絲を色に依つて黄繭絲、白繭絲に區別すれば白繭絲は1,101,943貫(八割四分)、40,110,283圓(八割五分)、黄繭絲は205,592貫(一割六分)、7,339,210圓(一割四分)である。

	生絲數量	生絲價額	屑物數量	屑物價額
器 械 製 絲	1,003,011貫	39,324,678圓	275,400貫	1,637,173圓

座 繰 製 絲	36,750圓	1,136,105貫	16,241圓	54,051貫
玉 絲	267,774	6,988,710	74,378	324,048
計	1,307,535	47,449,493	366,019	2,015,272

製絲場數 昭和十年中に於て繰絲作業を爲したる製絲場數は1,574で前年に比して277(一割五分)を減少した。本縣の製絲場數は逐年大體漸減の趨勢にある。之を釜數の多少に依り七階級に區分すれば十釜未満の階級最も多く、五十釜未満の階級が多く即ち小規模の工場が多い。

十 釜 未 滿	1,215	三百釜以上五百釜未滿	6
十釜以上五十釜未滿	213	五百釜以上千釜未滿	2
五十釜以上百釜未滿	81	千 釜 以 上	1
百釜以上三百釜未滿	56		

繰絲釜數 昭和十年中に於て繰絲した釜數は27,427で前年に比して1,220(四分)を減じた。釜數を製絲種類別に觀れば器械製絲20,594(七割五分)、座繰製絲2,343(九分)、王絲製絲4,490(一割六分)である。

昭和十年中の使用釜數を製絲場數に對比して一製絲場當り釜數を觀れば17.43釜で前年の15.48釜に比して1.95釜の増加である。

又製絲種類別に一製絲場當りの釜數を觀れば器械製絲は60.17釜、座繰製絲は2.03釜、王絲製絲は4.83釜である。

製絲職工數 昭和十年の通常の作業状態に於ける職工數は總數29,491人、内男2,719人(九分)、女26,772人(九割一分)で前年に比し總數に於て1,176人(四分)を減じ性別には男208人減女968人を減じた。職工數を製絲種類別に觀れば器械製絲21,057人(七割一分)、座繰製絲2,926人(一割)、王絲製絲5,508人(一割九分)に分かる。

郡市別 製絲場數、釜數、生産額に付郡市別分布状態を觀れば豊橋市は器械製絲、座繰製絲、王絲製絲を通じ最も旺盛である。次いで岡崎市、碧海郡、葉栗郡、寶飯郡、丹羽郡、渥美郡等も亦旺である。製絲場數、釜數、生産額を掲ぐれば次の如くである。

	場 數	釜 數	生 産 額
豊 橋 市	822	15,026	19,976,330圓
岡 崎 市	30	1,518	5,013,712
碧 海 郡	22	1,742	4,025,663
葉 栗 郡	224	1,098	3,595,997
寶 飯 郡	35	1,642	3,587,394
丹 羽 郡	149	1,645	3,444,214

渥美郡 27 1,684 3,066,194圓

綿 絲 紡 績

昭和十年末現在に於ける洋式綿絲紡績工場数は29、精紡機鍾数は1,482,768鍾、職工数は19,793人で前年に比し製造場数は3、鍾数は252,394鍾(二割一分)、職工数は159人を何れも増加した。生産額は88,241,630疋、115,761,850圓で前年に比して8,222,370疋、(一割)10,153,927圓(一割)の増差を示した。綿絲紡績工場の分布するは名古屋市、岡崎市、一宮市、西春日井郡、丹羽郡、海部郡、知多郡、碧海郡、額田郡の三市六郡にして名古屋市には13工場所在す。

毛 絲 紡 績

昭和十年末現在に於ける毛絲紡績工場数は18、精紡機鍾数は201,837鍾、職工数は7,120人で前年に比して製造工場は5、鍾数は57,521鍾(四割)、職工数は2,149人を何れも増加した。而して生産額は8,018,013疋、32,514,013圓で前年に比し數量に於て841,305疋(一割二分)價額に於て4,702,730圓(一割七分)を増加した。生産額を紡毛絲、梳毛絲に區分すれば紡毛絲2,244,864疋、4,789,411圓、梳毛絲5,773,149疋、27,724,602圓である。毛絲紡績工場の分布するは名古屋市、岡崎市、一宮市、東春日井郡、西春日井郡、丹羽郡、葉栗郡、中島郡、海部郡の三市六郡に所在し名古屋市及西春日井郡の4工場最も多く一宮市の3工場之に亞ぐ。

和 式 紡 績

和式紡績は洋式紡績に對應する名稱であるが創始者の名に依り臥雲式紡績とも稱せられ又「ガラ紡」とも謂はる。創業當初に在りて原動力を水車に依りたる爲に水車紡績と通稱せらる。現今に於ては原動機は水車、電動機の兩者使用せらるゝところである。

和式紡績は明治初年の頃僧臥雲に依つて創められ三河國矢作川流域に發達した特殊の紡績業で綿製品襤褸を解除して再生綿となし、之を紡績するを本流とするも原棉の使用をなすものも尠くない。製品は概して太絲で絹絲、紬絲、綿絲等あるも綿絲最も多く用途は主として綿毛布、足袋底、小幅白木綿、帯芯等の原料に供せらるるのである。

昭和十年の生産額は4,561,454圓で前年に比し1,966,458圓(七割六分)の著増、製造場数は645、和紡機鍾数は670,226鍾、職工数は3,581人で前年に比し製造場数40、和紡機鍾数は59,209鍾、職工数は364人を何れも増加した。

和式紡績は岡崎市、碧海郡、幡豆郡、額田郡、東加茂郡、寶飯郡、西加茂郡の一市六郡、主として矢作川の本支流に分布す。

絹 絲 紡 績

昭和十年末に於ける絹絲紡績の製造場数は1、職工数は86生産額は286,720疋、1,700,637圓で前年に比して生産額は大差なきも昭和十年末期に於て大工場毛絲紡績に轉換したる爲製造場数は1を減じたり。

綿 織 物

生産額 昭和十年中に於ける綿織物生産額は220,702,541圓で前年に比し310,712圓(一厘)の減退である。之を廣幅物、小幅物、特殊物の三大種類に分ち觀れば廣幅物198,154,461圓(九割)小幅物19,896,189圓(九分)、特殊物2,651,891圓(一分)で廣幅物は全體の過半を占めてゐる。

之れを品種別に觀れば廣幅物に於ては金巾536,601,850碼、65,525,876圓、粗布193,680,495碼、30,980,491圓、天竺木綿226,475,208碼、30,493,968圓、綾綿布188,037,167碼、27,962,292圓で小幅物に於ては白木綿の32,589,159反、15,943,750圓、縞木綿3,582,490反、2,754,467圓、織色木綿586,457反、577,812圓で特殊物に於ては綿毛布3,955,368枚、2,337,236圓、タオル232,134打、217,345圓、等が主なる製品である。

機業場、織機及職工數 昭和十年末現在の機業場数は1,528、織機數は80,613臺、職工数は40,946人で前年に比して機業場数は66(四分)の減、之れに反し織機數は4,763臺(六分)、職工数は3,247人(九分)を何れも増加した。職工數を男女別に分ければ男5,977人(一割五分)、女34,969人(八割五分)である。茲に注意を要することは同一の工場に於て綿、絹、毛及麻織物等の内二種以上の織物を製織する場合は主要織物に依つて綿、絹、毛及麻織物表中に機業場數、職工數及機臺數を調査し製品は各當該表に掲げた。

機業場數、織機數及職工數を設備織機臺數に依り三階級に分てば

	機業場數	織機數	職工數
十 臺 未 滿	443	2,091臺	1,612人
五 十 臺 未 滿	750	18,060	7,570
五 十 臺 以 上	335	60,462	31,764
計	1,528	80,613	40,946

で機業場數は十臺以上五十臺未滿のもの最も多く總機業場數の半ばを占める。織機數及職工數は五十臺以上のもの最も多い。是は本縣の綿織物工場が比較的大規模に經營せらるゝものが多い爲で寧ろ六階級位に分級して觀察するを適當とするも其の調査資料なきを以て叙上の如く分級した。

織機數を力織機と手織機とに分ち觀れば力織機は79,270臺、手織機は1,343臺で此の割合は力織機は

九割八分三厘、手織機一分七厘で断然抑えて居る。更に力織機を箆幅に依り廣幅、小幅に分てば廣幅織機は61,450臺、小幅織機は17,820臺で正に廣幅織機は小幅織機の三倍半に當る。之を累年的に觀察すれば勿論初期に於ては手織機多く順次小幅力織機に轉換し更に廣幅力織機に移行した。廣幅力織機の範圍中に於ても次第に箆幅の大なるものに進行しつつあるのである。即ち依是依觀、本縣の織物は往時小幅物全盛を極め廣幅物に移り換つたのである。

機業場數一に對し 昭和十年末に於ける機業場數一に對する織機、職工數及生産價額を觀れば次の如し

	織機數	職工數	生産額
昭和六年	26臺	11人	54,089圓
〃 七年	34	17	77,168
〃 八年	35	18	95,323
〃 九年	47	17	138,653
〃 十年	53	27	144,439

で一機業場當りの織機數、職工數及生産額は逐年擴大することを窺知せらるゝのである。

郡市別 綿織物の主要生産郡市は名古屋市、知多郡、寶飯郡、岡崎市、丹羽郡、碧海郡、一宮市、幡豆郡、中島郡等で縮織物の生産せざるは瀬戸市、西加茂郡、東加茂郡、渥美郡、八名郡の一市四郡である。尙生産額は商工統計の調査の性質上賃織工業は織元に於て生産額を調査するを以て生産地と生産額とは必ずしも一致しない。

主要機業地を掲ぐれば次の如し。

	機業場數	織機數	生産額
名古屋市	178	20,781臺	97,868,632圓
知多郡	348	29,033	55,659,578
寶飯郡	242	6,935	12,740,315
岡崎市	40	3,462	11,164,340
丹羽郡	128	3,570	9,138,369
碧海郡	46	3,418	8,607,881
一宮市	18	1,626	8,143,768
幡豆郡	115	5,896	7,480,674

絹織物及絹綿交織物

生産額 昭和十年中に於ける絹織物の生産額は17,894,199圓、絹綿交織物は8,188,857圓兩者合

せて26,083,056圓で前年に比し絹織物に於ては788,149圓(五分)の増産、絹綿交織物に於ては21,231圓(二厘)の増加、總額に於て809,380圓(三分)の増加を示した。

機業場數、織機及職工數 昭和十年末現在の機業場數、職工數を織機の設備數に依つて四階級に區分すれば次の如くである。

	場數	織機數	職工數
五臺未滿	898	1,405臺	1,467人
十臺未滿	240	1,597	1,410
五十臺未滿	228	4,321	3,320
五十臺以上	14	2,020	2,974
計	1,380	9,333	9,171

郡市別 絹織物及絹綿交織物の生産状況を郡市別に觀れば名古屋市の9,349,220圓最も多く丹羽郡の5,305,931圓之に亞ぎ、中島郡の4,481,443圓、葉栗郡の3,884,585圓等も多い。

毛織物及毛交織物

生産額 昭和十年中に於ける毛織物(毛交織物を含む)の生産額は182,581,187圓で前年に比して26,559,025圓を増加した。此の増加率は一割七分に當る。

之を種類別に觀るに洋服用セルヂ116,978,230圓最も多く總生産額の六割四分を占め、亞いで著尺セルヂ36,452,639圓(二割)、ランヤ18,657,043圓(一割)、フランネルの2,254,709圓、毛布の1,203,999圓、馬毛織物465,028圓の順位となる。

洋服用セルヂ、ランヤ、フランネルは逐年著しき躍進を示すも著尺セルヂは現状維持、モスリンは辛くも一部に歴史的的存在するに過ぎない。

機業場數、織機及職工數 昭和十年末現在に於ける機業場數は1,094、織機數は16,802臺、職工數は21,253人で前年に比して場數は150(一割六分)、織機數は2,449臺(一割七分)、職工數は3,087人(一割七分)を何れも増加した。

次に機業場數を織機臺數の多少に依り三階級に分類すれば十臺未滿のもの562(五割一分)、五十臺未滿のもの478(四割四分)、五十臺以上のもの54(五分)である。織機臺數中力織機は16,802臺(九割九分五厘)、手織機は79臺に過ぎず。由來本縣の毛織工業は家内工業、即ち手織機より創めたものであるが今や手織機は將に其の姿を消さんとしてゐる。

機業場一に對し 昭和十年末現在に於ける機業場數一に對する織機數、職工數及生産額を掲ぐれば次の如くである。

	織機数	職工数	生産額
昭和六年	13.5臺	15.7人	84,501圓
同 七 年	14.3	18.4	89,259
同 八 年	15.5	17.9	111,555
同 九 年	15.2	19.2	165,278
同 十 年	15.4	19.4	166,893

郡市別 毛織工業は尾西地方及名古屋市を中心として發達したものであるが最近名古屋以東の知多郡、寶飯郡等の如き織物業の旺な地方にも徐々に發達しつつあるのである。主要郡市を掲ぐれば次の如くである。

	機業場数	織機数	生産額
中 島 郡	610	7,902臺	88,897,918圓
海 部 郡	242	3,795	44,873,835
名 古 屋 市	75	2,153	17,649,969
葉 栗 郡	87	1,057	11,179,985
一 宮 市	49	895	10,726,643

メリヤス製品

昭和十年中に於けるメリヤス製品の生産額は8,127,420圓で前年に比し200,805圓(二分)の減少である。製品別には綿製品の6,034,193圓で總額の七割四分を占め、毛及毛綿2,067,727圓(二割五分)之に亞ぐ、昭和十年末現在の製造場数は642、職工数は3,841人で兩者と共に前年より稍々増加を示した。

製品の種類別を掲ぐれば

	綿製品	毛及毛綿製品
シャツ及ズボン下	4,627,846圓	548,200圓
靴 下	524,765	193,944
手 袋	507,172	1,078,958
其 の 他	374,410	246,625

製 綿

昭和十年末現在に於ける製綿場数は230、職工数は1,105人同年中に於ける生産額は3,843,810貫、5,855,825圓で場数、職工数及生産額は何れも増加した。生産額を用途別に分け觀察すれば次の如くである。

	數量	價 額
衣 類 用	249,246貫	687,617圓

蒲 團 用	1,339,141貫	2,153,454圓
其 の 他	2,255,423	3,014,754

晒 白

昭和十年末現在に於ける布帛晒白業の場数は152、職工数は1,127人、同年中に於ける晒白賃は1,630,542圓で前年に比して287,897圓(二割一分)を増加した。晒白賃を品種別に觀れば白木綿402,430圓、金巾371,086圓、粗布209,577圓等が主なるものである。

晒白業は西春日井郡、知多郡、名古屋市、岡崎市に於て盛である。西春日井郡及名古屋市、岡崎市は廣幅綿布多く、知多郡は小巾綿布を晒白するのである。

染 物

昭和十年末現在に於ける染物業の場数は1,076、職工数は6,293人、染賃總額は20,664,785圓で場数は前年に比し減少したるも職工数、染賃は増加を示した。

布帛染色中染色の方法に依り無地染、捺染、其の他染に分てば無地染は12,268,051圓(五割九分)、捺染は1,732,796圓(一割四分)、其の他染1,320,150圓である。絲の染賃は5,343,788圓である。

染賃を布帛と絲に分ち原料別に染賃を觀れば次の如くである。

染 賃

織 物	絹 織 物	771,329圓
	綿 織 物	5,272,634
	毛 織 物	8,675,966
	其 の 他	601,068
	計	15,320,997
絲	綿 絲	2,418,175
	絹 絲	1,208,516
	毛 絲	1,618,739
	其 の 他	98,358
	計	5,343,788

七 寶 製 品

昭和十年末現在に於ける製造場数は20、職工数は106人、生産額は183,460圓である。七寶は工業製品

と稱するより工藝品と稱すべきもので往時より本縣の著名な生産品であるが今や歴史的存在となつた。而して之が製造場は名古屋市及海部郡七寶村に所在するのみである。

鐵製鍋釜及鐵瓶類

昭和十年中に於ける鐵製鍋釜、鐵瓶類の生産額は638,945圓で前年に比して33,943圓の減少である。而して同年末現在に於ける製造場数は15、職工数は347人である。尙郡市別には岡崎市、幡豆郡、寶飯郡を主要産地とする。

アルミニウム製品

昭和十年中に於けるアルミニウム製品の生産額は411,967圓で前年に比して223,243圓の増加である。而して同年末現在に於ける製造場数は11、職工数は111人である。生産額の中鍋釜湯沸類は394,990圓其の他は16,977圓である。之れが主産地は名古屋市、寶飯郡及岡崎市である。

伸 銅

昭和十年中に於ける伸銅の生産額は1,534,328 斤、976,411 圓で前年と大差を認めず、而して製造場数は3、職工数は91人で名古屋市及碧海郡に所在する。

製 銅

昭和十年中に於ける製銅の生産額は13,264,736 斤、4,696,703 圓で前年に比して768,594 斤（六分）、476,878 圓（一割一分）の増加である。本縣の製銅は鑛石より製銅するものにはあらずして主として屑鐵を電氣爐に依つて再生産するものである。

昭和十年末現在に於ける製銅場数は10、職工数は1,478人で前年に比して場数は3、職工数は239人を増加した。

銅の種類別を掲ぐれば次の如くである。

	普通 銅		特 殊 銅	
昭和八年	2,642,156 斤	819,048 圓	7,328,729 斤	2,837,896 圓
同 九 年	3,772,536	1,181,758	8,723,607	3,038,067
同 十 年	3,369,968	1,153,731	9,894,768	3,542,972

電 球

昭和十年中に於ける電球の生産額は1,390,000個、40,300圓で前年より著しき増加を示した。同年末の

製造場数は2、職工数は32人で名古屋市に所在す。

絶 縁 電 線

昭和十年中に於ける絶縁電線の生産額は295,008圓、製造場数は2、職工数は77人である。此の製造場数は何れも名古屋市に所在す。

黒 鉛 電 極

昭和十年末現在に於ける天然黒鉛及人造黒鉛電極の製造高は3,454,948 斤、745,776 圓で前年より著しき増産である。而して製造場数は1、職工数は247人である。

双 物 類

昭和十年中に於ける双物類の生産額は210,866圓で前年に比して2,413圓の増加、同年末現在に於ける双物類製造場数は136、職工数は278人である。郡市別には名古屋市の生産額145,000圓、一宮市の16,860圓、岡崎市の9,380圓、豊橋市の7,950圓、東加茂郡の6,020圓等が主なるものである。

鋳力及亞鉛板製品

昭和十年中に於ける鋳力及亞鉛板製品は1,399,451圓で前年に比して94,925圓（七分）の増加で同年末現在に於ける製造場数は765、職工数は1,338人である。而して製品別生産額は石油罐の235,809圓、パケツの226,727圓、桶511,748圓、其の他の425,167圓に分たる。

鋳力及亞鉛板製品の製造場は縣下各郡市に亘りて分布するも生産額の半額は名古屋市（693,849圓）に於て生産せらる。之れに次ぐは知多郡の257,882圓、豊橋市の137,883圓である。

機 械 器 具

茲に機械器具と稱するは統計表の機械器具類表中に表彰するものを指稱し一般的に稱せらるゝ所謂廣義の意味を持つものではない。

昭和十年中に於ける機械器具の生産額は42,103,443圓で前年に比較すれば12,024,488圓、割合で四割の増加である。本縣の機械工業は從來進歩の遅々たるものがあつたが近年軍需工業の旺盛に刺戟せられて速度を早めつゝある。

機械器具中主要なるものを列記すれば次の如くである。

	昭和八年	同 九 年	同 十 年
電 動 機	1,481,639 圓	2,791,133 圓	5,351,791 圓

變 壓 機	150,975圓	446,853圓	326,005圓
力 織 機	3,982,553	6,086,874	6,354,754
紡 績 機	4,240,492	8,110,417	12,000,052
窯 業 機 械	114,118	583,250	240,551
金 屬 工 作 機 械	1,442,858	3,219,821	4,366,949
叩 筒	1,211,513	897,883	869,721
織 機 用 器 具	2,696,533	2,260,134	2,147,293
ボルト及スパナ	924,224	602,524	853,387

農 用 機 械 器 具

昭和十年中に於ける農用機械器具の生産額は971,179圓で前年に比して3,644圓の増加である。製品中主なるものは脱穀機の394,104圓、大豆粕粉碎機の136,140圓、粃攪機の186,746圓、鋏の67,380圓等である。

生産額を郡市別に觀れば寶飯郡の229,041圓、名古屋市の210,261圓、碧海郡の133,929圓が主なるものである。

時 計

昭和十年中に於ける時計の生産額は824,029箇、3,590,158圓で前年に比して130,816箇（一割九分）、44,6370圓（一割四分）の増加である。而して同年末現在に於ける製造場数は23、職工数は1,456人で前年に比して製造場數に於て3、職工數に於て143人を何れも増加した。

時計は専ら名古屋市の生産に係り製品は掛、置時計を主とするも近年々々ながら電氣時計の生産を見る様になつた。

種類別生産額を掲ぐれば次の如くである。

	數 量	價 額
置 時 計	231,173個	625,560圓
掛 時 計	592,784	2,963,920
電 氣 時 計	72	678

各 種 兵 器 類

昭和十年中に於ける各種兵器類の生産額は39,984,773圓で前年に比して3,655,524圓（一割）の増加である。

樂 器

昭和十年中に於ける生産額は395,951圓で前年に比して86,658圓（二割八分）の増加である。同年末現在に於ける製造場數は67、職工數は129人である。

生産額を和楽器と洋楽器とに分類すれば前者は157,572圓、後者は238,379圓で其の割合は前者四割、後者六割である。更に樂器の名稱別生産額は三味線45,886圓、琴33,965圓、大正琴57,091圓、ヴァキオリン48,380圓である。

樂器の製造場は四市五郡に亘るも専ら名古屋市（368,973圓）の生産に依つもの多し。

鐵 道 用 車 輛

昭和十年中に於ける鐵道用車輛の生産額は10,349,048圓で前年に比して2,157,807圓（二割六分）の激増である。

車輛の種類別は

	車 輛 數	價 額
機 關 車	72輛	3,088,350圓
客 貨 車	1,540	6,359,697
電 鐵 客 貨 車	80	901,001

で専ら名古屋市に於て製造せらる。

自 動 車

本縣に於ける自動車の製造は最近の事實にして昭和六年「アツタ」號乗用車の製造を以て創り之れを本邦に於ける嚆矢とする。而して昭和十年中に於ける自動車及自動三輪車の製造數量は1,292輛、1,091,758圓で同年末現在に於ける製造場數は6である。自動車製造場は名古屋市、愛知郡、碧海郡に所在す。

自 轉 車

昭和十年中に於ける自轉車の製造高は部分品を含まずして所謂完成車としてのものは43,128輛、1,671,346圓で前年に比して9,216輛、385,691圓の増加である。而して同年末現在に於ける製造場數は3、職工數は826人である。自轉車部分品の製造額は相當の金額に達するも如斯は統計調査技術上難色があるに依り完成車のみを調査の對象とした。

新 造 船 舶

昭和十年末現在に於ける各種船舶製造場數は176、職工數は446人で同年中に於ける新造船舶數は975艘

503,439圓で前年に比して船數に於て140艘の減少なるも價額に於ては57,940圓の増加を示した。

新造船船中主要なるものを掲ぐれば次の如くである。

	船 數	噸 數	價 額
發 動 機 船	86艘	1,839噸	195,365圓
帆 船	135	1,809	157,100

陶 磁 器

生産額 昭和十年中に於ける陶磁器の生産額は53,743,160圓で前年に比して3,767,282圓（七分五厘）の増加である。之が種類別産額は飲食用器物32,707,234圓（總額の六割一分）最も多く家具及裝飾品6,763,344圓（一割三分）、碍子4,139,566圓（八分）、タイル3,370,550圓（七分）、玩具3,026,347圓（六分）工業用品2,203,247圓（四分）、等の如く分かる。

種類別に前年と比較すれば碍子（六割五分）、工業用品（八分）、玩具（一割四分）、飲食用器物（二分）の増加を示したが家具及裝飾品は五分の減少である。

	生産額	前年に比し増減	増減率
飲食用器物	32,707,234圓	+ 660,391圓	+ 2.1
家具及裝飾品	6,763,344	- 360,723	- 5.1
工業用品	2,203,247	+ 166,277	+ 8.2
碍子	4,139,566	+ 1,633,483	+ 65.2
玩具	3,026,347	+ 369,276	+ 13.9
陶 齒	36,800	+ 1,298,578	+ 36.0
タ イ ル	3,370,055		
其 の 他	1,496,567		
計	53,743,160	+ 3,767,282	+ 7.5

製造場數、窯數及職工數 昭和十年末現在に於ける陶磁器製造場數は2,062、窯數2,938、職工數は26,767人で前年に比し場數は49（三分）、窯數は164（六分）、職工數1,649人（六分）を夫々増加し生産設備の全般的擴張を示した。

之を一製造場當りに觀れば次の如くで逐年増大の傾向にある。

	窯 數	職 工 數	生 産 額
昭 和 六 年	1.39	7.0	14,824圓
同 七 年	1.51	8.7	17,996
同 八 年	1.34	11.9	22,902

	同 九 年	同 十 年	同 十 一 年
窯 數	1.38	1.42	1.45
職 工 數	12.5	13.0	13.5
生 産 額	24,827圓	26,064	27,301

郡市別 陶磁器工業は地域的産業で分布状態は名古屋市、瀬戸市、知多郡常滑町三都市を中心として發達し此の地域の産額は總額の九割八分九厘を占める。産額に於ては名古屋市最も多く總額の六割三分に當る。第二位は瀬戸市の二割二分、製造場數、窯數に於ては瀬戸市首位を占め、職工數は名古屋市最も多く一製造場當りの生産額は名古屋市134,049圓なるに瀬戸市は19,434圓である。

	場 數	窯 數	職 工 數	生 産 額
名 古 屋 市	252	731基	15,196人	33,780,420圓
瀬 戸 市	602	994	5,242	11,699,550
東 春 日 井 郡	302	438	3,046	3,734,325
知 多 郡	309	281	1,275	3,243,564
碧 海 郡	569	424	1,610	672,317

瓦

昭和十年中に於ける瓦の生産額は3,126,918圓で前年に比し313,983圓（一割一分）の増加を示した。生産額を屋根用と其の他に區分すれば前者は2,659,656圓（八割五分）後者は467,262圓（一割五分）となる。

又同年末現在に於ける製造場數は824、職工數は3,306人で前年に比し場數は22を減じたるも職工數は265人を増加した。

瓦製造業の分布状態を觀るに縣下各地方に散在するも碧海郡を主要地とし生産額2,303,021圓に達し總額の六割二分を占む。

土 管

昭和十年中に於ける土管の生産額は2,876,706圓で前年に比し165,381圓（六分）の増加を示した。同年末現在の製造場數は274、職工數は1,542人で、前年に比し場數4、職工數は348人（二割九分）の増加である。生産額を果年的に觀察すれば昭和四年迄は増加したが以後漸減の傾向を示したるも昭和八年より再び増勢を示した。

郡市中に於て土管生産額の首位を占める知多郡は7,192,954本、2,321,526圓で之に亞ぐは碧海郡の2,259,049本、536,638圓である。

煉 瓦

昭和十年中に於ける生産額は969,222圓で前年に比して146,746（一割三分）の増加を示した。此の内

耐火煉瓦 835,132圓、普通煉瓦 134,090圓である。而して同年末現在の製造場数は22、職工数は481人で前年に比し場数は6、職工数は105人を夫々増加した。

煉瓦工場は二市五郡に所在し生産額に於て最多を占むるは碧海郡の427,992圓(總額の四割五分)、で名古屋市318,480圓、東春日井郡の126,140圓之に次ぐ。

硝子製品

昭和十年末現在に於ける硝子製品の製造場数は36、職工数は927人で前年に比して場数は1、職工数90人を増加した。而して同年中の生産額は1,645,975圓で前年に比して38,709圓(二分)の増加を示した。

生産額を製品の種類別に観れば燻類1,318,169圓(八割)、食器類の154,263圓(九分)、燈火用品の111,294圓(七分)、その他62,249圓(四分)である。

硝子製造工場は名古屋市、豊橋市、東春日井郡、西春日井郡二市二郡に所在するも名古屋市断然多く總額の九割七分に當る1,603,975圓である。

セメント

昭和十年中に於けるセメント生産額は166,902噸、2,971,423圓で前年に比し22,988圓(八分)の増加である。而して同年末現在に於ける製造場数は3、職工数は471人である製造場は名古屋市2、渥美郡1と夫々所在す。

炭

昭和十年中に於ける炭の生産額は114,530,805斤、2,380,211圓で前年に比し數量に於て11,822,740斤を減じたるも價額に於ては476,895圓の増加を示した。製造場は名古屋市、豊橋市、岡崎市、瀬戸市、知多郡に所在するも生産額の大部分は名古屋市に於て生産せらる。

工業薬品

昭和十年中に於ける工業薬品の生産額は3,816,033圓で前年に比して316,484圓の減少である。之れを主要品目別に観ると苛性曹達8,010,400斤、569,370圓、鉛室硫酸49,093,000斤、787,041圓、合成鹽酸9,424,131斤、371,451圓、硫酸アルミニウム1,119,840斤、522,659圓等である。

人造絹絲

昭和十年中に於ける人造絹絲の生産額は10,275,714斤、13,040,387圓で前年に比して6,405,812斤、5,845,667圓の増加即ち前年の約倍増である。而して同年末現在に於ける製造場数は4、職工数は6,111人である。人造絹絲製造工場の所在するは名古屋市、岡崎市、西春日井郡である。

乾電池

昭和十年中に於ける乾電池の生産額は2,039,731箇、137,551圓で前年に比して1,964,721箇、128,246圓の増加である。而して同年末現在の製造場数2、職工数は37人である。

爆薬

昭和十年中に於ける爆薬の生産額は2,345,625斤、2,347,120圓で前年に比し數量は減少したるも價額は増加した。而して製造場は知多郡に所在するのみである。

燐寸

昭和十年中に於ける燐寸の生産額は383,995圓で前年に比し74,794圓を増加した。燐寸製造場は名古屋市、愛知郡、海部郡に存在す。

蠟燭

昭和十年中に於ける蠟燭生産額は1,582,278斤、432,339圓で前年に比し264,862斤、80,669圓の減少である。品種別には日本型80,557斤、37,901圓、西洋型1,501,721斤、394,438圓である。

而して同年末現在に於ける蠟燭製造場数は36、職工数は110人で其の大部分は名古屋市に所在す。

植物油

昭和十年中に於ける植物油生産額は2,841,964圓で前年に比し955,827圓(五割一分)の増加である。本縣に於ける植物油は脂肪油のみで製品の種類別生産額は菜種油5,081,942斤、1,068,489圓、胡麻油3,515,967斤、933,298圓、大豆油1,331,775斤、310,953圓、荏油773,644斤、217,168圓の順位である。此の外に椿油、亞麻仁油、ヒマシ油、山茶花油等を生産す。

昭和十年末現在に於ける製造場数は22、職工数は183人で前年に比して場数、職工数ともに稍増加した。因みに副生産物例へば大豆粕製造に於ける大豆油の如きものに付ては製造場数及職工数は調査せざるも生産額は之を包含調査した。

植物油の郡市別生産額は寶飯郡の1,181,687圓(總額の四割二分)、最も多く知多郡の978,832圓(三割四分)、名古屋市の472,197(一割七分)之に次ぐ而して製造場の所在するは12郡市である。

醫療用薬品

昭和十年中に於ける醫療用及賣薬品の生産額は7,395,592圓で前年に比し71,122圓(一分)の減少である。此の内醫療用薬品は1,119,970圓、賣薬は2,377,666圓、賣薬部外品は3,897,956圓である。

都市別には名古屋市の6,739,818圓最も多く総額の九割一分を占め葉栗郡の229,080圓之に亞ぐ。

石 産

昭和十年中に於ける石産の生産額は947,988圓で前年に比し47,512圓(五分)の増加である。此の内工業用は6,000圓、化粧用は283,806圓、洗濯用其の他は658,183圓である。而して十年末現在に於ける石産製造場数は33、職工数は196人である。

護 謨 製 品

昭和十年中に於ける護謨製品の生産額は1,673,089圓で前年に比し118,313圓(八分)の増加である。製品別にはタイヤの776,503圓、チュウブ347,052圓、護謨靴517,934圓が主なるものである。

製 紙

昭和十年中に於ける製紙の生産額は和紙95,209圓、洋紙2,642,857圓で合計2,738,066圓で前年に比し277,733圓(一割一分)の増加である。而して同年末現在に於ける製造場数は和紙62、洋紙6、職工数は和紙232人、洋紙は476人である。

和紙の主要産地は名古屋市、愛知郡、西加茂郡、東加茂郡で又洋紙は名古屋市、西春日井郡、海部郡に於てのみ生産せらる。因みに洋紙中にはセロファン(透明紙)を包含する。

皮 革 製 品

昭和十年中に於ける皮革製品の生産額は3,046,315圓で前年と大差なく、製品中最つとも多きは靴の1,833,499圓で靴867,977圓之に亞ぐ而して同年末現在の製造場数は613、職工数は1,198人である。

木 製 品

昭和十年中に於ける木製品の生産額は18,286,541圓で前年に比して2,598,074圓(一割七分)の増加である。又同年末現在に於ける製造場数4,464、職工数は11,731人で前年に比して場数に於て288、職工数に於て630人を何れも増加した。

製品別生産額を掲ぐれば次の如くである。

	生産額	前年比較
箱 類	10,886,887圓	(+) 1,226,720圓
指 物	4,916,849	(+) 497,930
桶 樽 類	834,226	(+) 247,446
挽 物	809,033	(+) 231,359

履 物	677,553圓	(+)	373,562圓
曲 物	113,847	(+)	6,479
木 箸	47,546	(+)	14,578
計	18,286,541	(+)	2,598,074

木製品工業の都市別分布状態は製造場数、職工数、生産額を通じ名古屋市最つとも多く知多郡之に亞いで多い。

	製造場数	職工数	生産額
名古屋市	1,853	6,691人	14,191,111圓
知多郡	301	963	1,632,374
豊橋市	348	704	484,942
一宮市	145	214	330,653
海部郡	205	333	238,734

べ = ア 板

昭和十年中に於けるべ=ア板の生産額は4,071,251圓で前年に比し1,234,081圓(四割三分)の増加、同年末現在の製造場数は32、職工数は1,154人で前年に比して場数は13、職工数は522人の激増である。而してべ=ア板製造場は名古屋市に於てのみ營まる。

籐 製 品

昭和十年中に於ける籐製品の生産額は120,985圓で前年に比し5,255圓の増加、同年末現在の製造場数は142、職工数は310人で都市別には名古屋市に多数所在す。

竹 製 品

昭和十年中に於ける竹製品の生産額は689,474圓で前年に比し4,357圓の増加である。而して同年末現在の製造場数は1,103、職工数は1,836人で前年に比して場数は1減、職工数は31人の増加である。生産額中最つとも多きは籠及笊の436,125圓で籐の191,563圓、箸の49,755圓が主なるものである。

酒 類

昭和九年十月より昭和十年九月に至る酒造年度中に於ける酒類の醸造高は數量210,605石、價額17,686,737圓で前年度に比し數量22,101石(九分)の減、價額は233,781圓(一分)の増加である。之れを種類別に觀れば清酒114,236石(總額の五割四分)、9,723,658圓(五割五分)最も多く、麥酒の83,340石(四

割)、6,626,005圓(三割七分)、味噌 11,051石(五分)、1,180,485圓(七分)が亞いで多い。

和酒と麥酒に分けて主要生産郡市を擧ぐれば次の如しである。

	和 酒		麥 酒	
	造石高	價 額	造石高	價 額
名古屋市	12,089石	921,718圓	69,378石	5,439,235圓
知多郡	28,394	2,603,225	13,962	1,186,770
海部郡	21,724	1,794,489	—	—
碧海郡	13,125	1,268,035	—	—
丹羽郡	11,579	904,192	—	—

和酒は縣下各郡に生産せらるゝも麥酒は名古屋市、知多郡に於てのみ醸造せられ和酒は知多郡が最高である。

味 噌

昭和十年中に於ける味噌の生産高は 12,529,514貫、3,373,953圓で前年に比して 903,308貫(八分)、337,082圓(一割一分)を増加した。同年末現在の製造場数は114、職工数は498人で前年に比し製造場数11、職工数は60人の増加である。

近時農家等に於て自家用味噌、醤油を製造するもの横出するを以て影響する處である。而して茲に味噌又は醤油及溜は販賣に供せらるゝものゝみを調査し自家用生産品は固より調査に含まない。

醬 油 及 溜

昭和十年中に於ける醤油及溜の生産額は222,826石、6,413,441圓で前年に比して 11,118石(五分)、456,176圓(八分)の増産である。同年末現在の製造場数は361、職工数は 1,777人で前年に比し製造場数は22を減じたるも職工数は11人を増加した。

郡市中生産の最も多きは知多郡の 68,413石、2,031,574圓で名古屋市の 28,354石、992,390圓、碧海郡の 31,571石 894,258圓が之に次ぐ。

清 涼 飲 料 水

昭和十年中に於ける清涼飲料水の生産額は 1,205,161圓で前年に比し 157,867圓(一割五分)の増加である。之れが種類別はラムネの 10,698石、365,808圓、サイダーの 8,048石、361,002圓、蜜柑水の 9,426石 171,467圓の順である。郡市中に於て主要なるものは名古屋市の 634,587圓、豊橋市の 193,987圓である。

麥 粉

昭和十年中に於ける麥粉の生産額は 192,260,294斤、18,622,703圓で前年に比して 3,331,115斤(二分)、982,251圓(六分)の増加である。同年末現在に於ける製造場数は 167、職工数は 584人、共に前年より稍減少を示した。郡市中主要なるものは名古屋市の 174,596,785斤、16,857,545圓、知多郡 9,183,094斤、1,049,899圓である。

製 糖

昭和十年中に於ける製糖高は 753,890圓で内第一次製糖は 35,842斤、6,386圓、再製糖は 7,023,772斤、747,504圓である。而して生産額は前年に比し 168,959圓(一割八分)の減産である。

本縣製糖は豊橋市に所在する氷砂糖を主なるものとす。氷砂糖の生産額は 3,101,112斤、310,110圓で此の副生産品たる糖蜜は 3,601,870斤、360,180圓である。

菓 子、麵 麩、餡 及 餡

昭和十年中に於ける菓子、麵麩、餡及餡の如き所謂菓子類の生産額は 23,787,919圓で前年に比し 1,826,439圓(八分)の増加である。又同年末現在に於ける製造場数は 2,780、職工数は 7,767人である。而して總生産額の七割九分に當る 18,677,860圓は名古屋市の生産に係る。

麵 類

昭和十年中に於ける麵類の生産額は 1,986,103貫、1,411,515圓で前年に比し 91,854貫(五分)、81,844圓(六分)の増加である。

之を製品別に觀れば乾餛飩が斷然多く 1,628,653貫、1,182,187圓で總額の八割四分に當る。郡市別には名古屋市の 598,572圓が最も多い。

漬 物

昭和十年中に於ける漬物の生産額は 2,739,480圓で前年に比し 507,686圓(二割三分)の増加である。郡市別には名古屋市の 2,831,423圓最も多く、知多郡の 247,870圓之に亞ぐるのである。

紙 製 品

昭和十年中に於ける生産額は提灯 760,756圓、屏風及襖 648,482圓、扇子 528,175圓、團扇 95,745圓、帳簿類 303,639圓、紙袋及封筒 1,163,764圓、紙函 2,059,888圓が主なるものである。之を前年に比較すれば提灯は 55,385圓増、屏風及襖は 90,387圓増、扇子 242,235圓増、團扇 805圓減、張薄類 140,110圓増、紙袋及

封筒 217,860圓増、紙函418,389圓の増加である。

絲 製 網

昭和十年中に於ける絲製網の生産額は1,969,286圓で前年より41,821圓の減退である。絲製網の主産地は寶飯郡1,293,224圓である。

麥 稈、經 木 及 麻 眞 田

昭和十年中に於ける麻眞田類の生産額は3,965,145束、838,441圓で前年に比し2,787,855束(四割一分)、1,013,123圓(五割五分)の激減である。麻眞田中最も多きはマニラ麻眞田の3,751,712束、819,711圓である。眞田の生産都市は名古屋市、豊橋市、愛知郡であるが豊橋市を最盛地とする。

漆 器

昭和十年中に於ける漆器の生産額は4,385,704圓で前年に比し306,069圓(八分)の増加である。製品別生産額は飲食用器物980,099圓(總額の二割二分)、家具及裝飾品636,764圓(一割五分)、その他2,768,841圓(六割三分)に分れ又製品の製造方法に依り一閉張と其の他に区分すれば一閉張1,338,582圓(三割一分)、その他3,047,122圓(六割九分)である。

之れが都市別分布は名古屋市が4,206,100圓を占め總額の九割六分に當る。

足 袋

昭和十年中に於ける足袋の生産額は5,921,749足、968,415圓で前年に比し増加を示した。足袋の主産地は名古屋市である。

履 物 類

昭和十年中に於ける履物類の生産額は12,664,007圓前年に比し591,927圓(五分)の増加である。同年末現在に於ける製造場数は1,297、職工数は2,937人である。都市別には名古屋市は總額の九割四分に當る11,913,320圓の生産あり。

傘

昭和十年中の傘の生産額966,747圓で之の内和傘は262,647圓、洋傘は704,100圓である。之を前年と比較すれば總額に於て441,373圓(八割四分)の増産である。總額の八割一分は名古屋市の生産に係り、和傘は縣下各都市に於て生産せらるゝも洋傘は名古屋市及葉栗郡のみで生産せらる。

販 賣 肥 料

昭和十年中に於ける販賣肥料の製造場数は100、同年中の生産高は25,851,097貫 6,602,798圓で前年と比較すれば6,548,912貫(三割四分)、2,177,934圓(四割九分)の増加である。而して總産額の七割八分は名古屋市の生産である。

種類別生産額を掲ぐれば次の如くである。

動 物 質	1,348,825貫	479,714圓
植 物 質	5,958,157	1,586,228
礦 物 質	11,713,439	3,047,361
雜 質	373,233	16,804
配 合	6,457,443	1,472,691

2 鑛 業

採 掘 鑛 區

昭和十年末に於ける採掘鑛區数は54、其の坪数は9,316,594坪で内稼業は區數28坪數6,480,807坪(總坪數の七割)、休業は區數26坪數2,835,787坪(三割)である。而して稼業鑛區の鑛物別は亞炭25鑛區5,483,472坪、滿侘2區61,835坪、金銀安知母尼の區數1、坪數935,500坪である。

試 掘 鑛 區

昭和十年中に於ける試掘鑛區数は35、坪数は14,865,790坪で之が鑛物種別は亞炭9區、2,341,300坪、金3區1,593,228坪、金銀の4區2,352,200坪、滿侘の6區1,183,450坪、金、銀、銅、硫化鐵の3區1,843,312坪が主なるものである。最近金鑛の試掘が俄然増加したるは注目すべき點である。

鑛 産 物

昭和十年中に於ける鑛産額は2,347,612圓で前年に比し17,557圓(一分)の減少である。種類別には粘土の600,141圓最も多く砂利の532,824圓之に亞ぐ、その他金鑛の140,209圓、亞炭303,937圓、花崗岩292,307圓、陶石及陶土195,165圓等が主要なものである。

鑛産物の都市別を見れば東春日井郡の337,405圓、碧海郡の302,741圓、西加茂郡の316,126圓が主なるものであるが主として亞炭又は土石類である。而して亞炭は知多郡、東春日井郡、愛知郡にて採掘せられ、金鑛は北設楽、郡滿侘は東春日井郡に於て採掘せらる。

3 商 業

取 引 所

昭和十年末に於ける取引所は株式組織のもの4、會員組織のもの1で前年末と異動なく而して之は取引商品に依り區別すれば株式1、米穀3、綿絲1である。

株式取引所は名古屋市に所在する株式会社名古屋株式取引所で其の資本金は6,000,000圓、拂込額4,250,000圓である。米穀取引所は名古屋市所在の株式会社名古屋米穀取引所、豊橋市所在の株式会社豊橋米穀取引所、岡崎市所在の株式会社岡崎米穀取引所である、又會員組織の取引所は名古屋綿絲布取引所之れである。前記三米穀取引所の資本金總額は1,500,000圓、拂込額は1,500,000圓である。

名古屋株式取引所の昭和十年中に於ける精算取引高は賣買高18,876,240株内受渡高は2,343,830株である。期間別には長期賣買高178,730株、受渡高63,870株、短期18,683,470株の賣買高、受渡高は2,266,140株である。而して昭和十年中の賣買高は九年に比して1,043,530株、(五分)、の減少である。

米穀取引所三ヶ所に於ける昭和十年中に於ける賣買高は5,220,580石、受渡高46,000石で前年に比して賣買高、受渡高共に減少した。而して前記の内名古屋米穀取引所に於ける賣買高5,026,100石(九割六分)受渡高45,000石(九割八分)である。

名古屋綿絲布取引所は名稱には綿絲布の文字を有するも綿絲の清算取引を行ふのみであつて昭和十年中の賣買高1,556,760捆、受渡高3,720捆で前年に比して賣買高は増加したるも受渡高は減少した。

銀 行

昭和十年末に於て縣内に本店を有する銀行は特殊銀行(農工銀行)1行、普通銀行13行、貯蓄銀行5行で特殊銀行の資本金は6,000,000圓、拂込額は4,500,000圓、普通銀行の資本金總額は67,760,000圓、拂込額は49,889,000圓、貯蓄銀行の資本金は4,300,000圓、拂込額3,075,000圓である。前年に比し特殊銀行は異動なく普通銀行1行を減じ貯蓄銀行には變化を認めない。

次に十年末に於て縣外に本店を有し縣内に營業所(支店、又は出張所)を有するものは特殊銀行4、普通銀行の支店23、出張所7、貯蓄銀行支店7、出張所1である。

昭和十年末現在に於ける預金、貸付金を掲ぐれば次の如くである。

	預金、貯金額	貸付金及割引手形
内本店銀行	461,548千圓	208,307千圓
縣内支店銀行	278,663	126,511
計	740,211	334,818

で縣内本店銀行と支店銀行の割合は預金の六割及貸付金の六割は縣内本店銀行の取扱に係るのである。

金 利

昭和十年中の金利の情勢(名古屋銀行集會所調査の統計に依る)は一般的に年初に高く年の半より低下をなした。全年を通じ前年に比較して稍低下を辿つた。

手 形 交 換 高

名古屋手形交換所に於ける昭和十年中の手形交換高は2,471,037枚、2,893,105,252圓で交換差額は522,032,513圓であつた。前年に比して交換枚数は121,739枚(五分)の増加を示したるも金額に在りては25,967,074圓(一分)を減少した。又交換差額は33,093,047圓(七分)を増加した。

無 盡 會 社

昭和十年末に於て本縣内に本店を有する無盡會社数は9、資本金は1,550,000圓、拂込額487,500圓で資本金、拂込額は前年に比し稍増加した。而して同年末に於ける無盡契約数は46,643口、給付金契約高26,150,400圓、掛金契約高26,293,045圓で前年末に比し7,796口、給付金契約高4,800,700圓、掛金契約高4,769,230圓を何れも増加した。

無盡契約高の期間別には五ヶ年最も多く金額別には五百圓までが最つとも多い。

外 國 爲 替

名古屋市内外國爲替取扱銀行に於ける昭和十年中の取扱高は輸出爲替70,600,663圓、輸入爲替41,451,570圓で前年に比し輸出は6,545,467圓(一割)、輸入は7,954,476圓(二割四分)を増加した。

輸出爲替の對手國の主なるは北米16,574,818圓(總額の二割三分)、滿洲國15,330,572圓(二割二分)、英吉利の9,476,802圓(一割三分)等である。又輸出品目別に觀れば陶磁器の23,674,099圓(總額の三割四分)、綿布及織物15,441,431圓(二割二分)、機械器具の6,961,242圓(一割)等である。

輸入爲替の對手國の主なるものは滿洲國の9,578,067圓(總額の二割三分)、支那の5,492,785圓(一割三分)、南洋の5,415,914圓(一割三分)、英吉利の4,892,782圓(一割二分)等である。又輸入品目別に觀れば羊毛の9,241,859圓(二割二分)、玉蜀黍の5,740,731圓(一割四分)、米及雜穀の4,705,151圓(一割一分)等が主なものである。

信 託 會 社

昭和十年末に於ては本縣内に本店を存する信託會社数は1で其の資本總額は5,000,000圓、拂込額は1,250,000圓である。同年末に於ける信託の口数は1,551口、金額は10,115,015圓で前年末に比し口數58口、金額307,160圓の増加である。

信託の種類別口数及金額を示せば次の如くである。

	口 数	金 額
金 錢 信 託	1,511	9,255,759圓
有 價 證 券 信 託	25	231,031
金 錢 債 券 信 託	4	8,172
土地及其の定著物信託	5	614,053

信託の期間別には口数金額ともに二年以上五年未満のもの最も多い。

外 國 貿 易

昭和十年末に於て本縣内に所在する開港場は名古屋、武豊の二港である（本編には武豊港に関する統計資料は掲載せず仍て記述を省略す）名古屋港に於ける昭和十年中の貿易額は輸出入合計225,006,646圓で輸出は129,478,126圓、輸入は95,528,520圓で差引33,949,606圓の輸出超過である。

之を前年と比較すれば輸出は13,963,033圓（一前二分）、輸入は7,002,514圓（八分）の増加である。而して輸出入の差額に於ては26,989,087圓の飛躍的進出である。

輸出入割合は輸出五割八分、輸入四割二分である。

本年の貿易額は名古屋港開港以來の記録にして輸出超過に轉じて以來將に第三年である。

重要輸出入品の數量金額を掲ぐれば次の如くである。

	數 量	價 額	
重要輸出品	綿 織 物	48,364噸	48,187,708圓
	陶 磁 器	426,601	36,967,953
	車 輛 及 部 分 品	30,235	5,220,961
	玩 具	46,514	4,560,671
	紡績機及織布機	12,418	3,191,018
重要輸入品	羊 毛	69,023	41,873,854
	石 炭	487,901	5,820,519
	木 材	249,491	6,695,799
	飼 料	44,440	3,359,505
	雜 穀	41,672	3,299,587
	人絹及パルプ	12,972	3,123,092
	豆 粕	48,922	3,095,913
小 麥	35,092	3,260,236	

4 會 社

會社數 昭和十年末に本縣管内に本店を有する會社總數は5,911社を數へこれが擁する資本額（茲に資本額とは公稱資本金出資額の合計額とす）850,167,639圓にして留保したる諸積立金總額は102,895,585圓である。又會社營業收益より檢すれば純益金總額52,751,939圓、純損金總額6,150,100圓である。前年の數字に付きて之れを比較すれば社數は2%に當る118を増加し資本金額も同じく2.1%17,981,319圓を、積立金8,615,866圓、純益金2,506,367圓、純損金139,594圓と發展した。

本縣會社は産業經濟の躍進に随伴し逐年増加の趨勢を辿りつゝあるが、その質的内容を檢すれば一方に於て巨大資本會社の設立が極めて勃々ではあるが企てられてゐる半面多數の小企業が會社組織特に合資組織をとりつゝ活潑なる増進を續けてゐる。

今過去十ヶ年の狀勢を會社種類別に社數を檢すれば次の如く

	總 數	合名會社	合資會社	株式會社	株式合資會社
昭 和 元 年	2,728	745	1,215	865	3
同 二 年	2,877	672	1,318	884	3
同 三 年	3,313	790	1,621	899	3
同 四 年	3,789	932	1,919	935	3
同 五 年	4,614	1,113	2,493	1,005	3
同 六 年	5,191	1,330	2,836	1,022	3
同 七 年	5,427	1,402	2,994	1,027	4
同 八 年	5,609	1,467	3,074	1,064	4
同 九 年	5,793	1,511	3,142	1,136	4
同 十 年	5,911	1,549	3,212	1,147	3

昭和元年を100とすれば五年後の昭和五年には169となり更に五ヶ年後の昭和十年には216となつてゐる。これを種類別に觀察すれば十ヶ年間の發展率は合資會社が首位を占め2.64倍となり、これに次いで合名會社が2.07倍を示し株式會社最も低く1.3倍の膨張となつてゐる。

種類別會社 會社總數5,911を種類別に内譯すれば合資會社最も多く總數の54%を占め3,212を數へ、これに次いで合名會社が1,549（26%）株式會社1,147（19%）で特殊組織なる株式合資會社が3社を占めてゐる。これを前年に比較すれば株式合資會社が1社減を示した外は合資70、合名38、株式11の何れも増加である。

次に資本金額（出資額を含む）に付いて點檢すれば株式會社が最も多く總資本額の84%に當る712,432,100圓を占めこれに次いで合名會社であるか遙かに低下し74,188,876圓（8.7%）となり、社數で第一

位を占めた。合資会社は7.2%に當る61,468,663圓を占めるにすぎない。この外株式合資会社が2,078,000圓を擁してゐる。これを前年に比較すれば株式合資会社が5萬圓減少の外は株式会社11,549,850圓、合名会社3,821,265圓、合資会社2,660,204圓と増額した。

積立金に付いて計算すれば昭和十年末に於て株式会社留保額は總額に於ても留保率(資本金に對する割合)に於ても他を擡んでゐる。即ち株式会社91,612,655圓(留保率13%)合名会社6,864,703圓(留保率9.2%)合資会社4,397,157圓(留保率7.1%)株式合資会社21,070圓(留保率1%)でこれを前年に比すれば株式8,615,866圓、合名1,120,978圓、合資76,873圓、株式合資13,255圓と軒並み増加である。

純益金に付いて分別すれば株式会社44,219,598圓と絶對的多額を占め、これに續いで合名会社4,684,113圓、合資会社3,834,973圓となり株式合資会社は13,255圓を擧げてゐる。尙これを前年に比較すれば株式2,121,905圓、合名394,426圓と増加したが逆に合資会社5,436圓、株式合資4,528圓と減少を示してゐる。

最後に純損金に付いて觀れば株式会社3,531,551圓次いで合資会社であつて1,749,674圓第三位は合名会社で859,482圓、株式合資会社が僅少なから9,393圓となつてゐる。これが對前年比較は株式110,074圓、合名38,180圓と純損増を示しこれに反し合資会社が18,053圓と減少を示し純益金と相殺的現象を現はしてゐる。

規模別会社 先づ会社数を資本金別階級に分つて下記の如く計算してみれば所謂五萬圓未満の零細会社が最も多く74%を占めて、次いで5萬圓—50萬圓が20%を占め残餘6%を50萬圓以上の会社によつて占めてゐる。種類別に觀るときは合資合名会社は金額の上昇するにつれ社数を減じてゐるが株式会社は不規則である

	五萬圓未満	五萬圓—五十萬圓	五十萬圓—百萬圓	百萬圓—五百萬圓	五百萬圓—千萬圓	千萬圓以上
總 額	4,447	1,214	107	118	12	13
合 名 會 社	1,196	336	10	6	—	1
合 資 會 社	2,929	273	8	2	—	—
株 式 會 社	321	605	89	108	12	12
株式合資会社	1	—	—	2	—	—

次に資本の分布を規模別に計算すれば次の如くであるが千萬圓以上の巨大会社が僅か13社で總資本の44%に當る大資本を擁してゐるに反し、5萬圓未満級の会社資本は各階級中最も少數社数の74%に對し資本に對しては5%にすぎない。

	總 額	合名会社	合資会社	株式会社	株式合資会社
5萬圓未満	49,327,505 ^円	16,373,812 ^円	26,387,143 ^円	6,543,550 ^円	23,000 ^円
5萬圓—50萬圓	142,050,399	32,115,034	25,701,515	84,233,850	—
50萬圓—100萬圓	57,290,000	5,700,000	4,780,000	46,810,000	—

100萬圓—500萬圓	209,363,650	10,000,000	4,500,000	192,808,650	2,055,000
500萬圓—1,000萬圓	71,870,000	—	—	71,870,000	—
1,000萬圓以上	320,166,050	10,000,000	—	310,166,050	—

産業別会社 会社組織が産業間にいかに配分されてゐるかを先づ社数の上より點檢すれば商業最も多く52%を占め、次いで工業会社が42%を占め遙かに下つて運輸業が4.3%を占めこの三者で98.3%に當り残餘を農業、鑛業、水産業によつて占めてゐる。尙各種類別会社共商、工、運、農、鑛、水の順列を同じうしてゐる。

	農 業	水産業	鑛 業	工 業	運輸業	商 業
總 數	74	11	18	2,467	252	3,089
合 名 會 社	22	—	—	596	22	909
合 資 會 社	33	5	7	1,426	99	1,642
株 式 會 社	18	6	11	445	131	536
株式合資会社	1	—	—	—	—	2

次にこれを資本金の上から計算すれば工業資本が最も多く分配され總資本の50%を占め、商業資本43%で社数とその地位を顛倒してゐる。尙一社當資本金に付いて觀れば經營規模は運輸業が最大であり、これに次いで工業であり農業が最少である。

	資 本 金	一社當資本金
工 業	428,474,189圓	173,611圓
商 業	329,170,808	106,561
運 輸 業	81,591,165	323,769
農 業	7,299,880	98,621
鑛 業	2,200,100	122,220
水 産 業	1,431,500	130,091

積立金を産業別会社に内課計算すれば商業が最も多く且つ留保率(資本金に對する割合)に於ても首位にあり、これに次いで工業であり運輸業は最も低い。

	積 立 金	留 保 率	一社當積立金
商 業	63,157,233圓	19%	20,445圓
工 業	36,691,114	8.5	14,866
運 輸 業	2,605,311	3.1	10,338
農 業	394,142	5.4	5,366
水 産 業	33,050	2.3	3,004

業 14,735 6.7 818

いかなる産業が最も多く純益を挙げたるやを検すれば次の如く工業が最も多く商業、運輸業これに続き水産業最も少い。

	純 益 金	一社当平均純益金
工 業	28,614,463圓	11,594圓
商 業	19,488,493	6,309
運 輸 業	4,407,259	17,489
農 業	126,714	1,712
水 産 業	24,473	1,861
鑛 業	104,537	5,807

最後に産業別会社の蒙つたる純損金に付いて検すれば商業最も多く、これに次いで工業であつて純益金と對比的に工業景氣の躍進を表示してゐる。

	純 損 金	一社当平均純損金
工 業	1,527,572圓	618圓
商 業	4,315,526	1,397
運 輸 業	234,330	929
農 業	65,992	891
水 産 業	1,532	139
鑛 業	5,149	286

5 工 場

茲に工場と稱するは五人以上の職工を使用する設備を有し又は當時五人以上の職工を使用する工場を指すものである。

工場数 昭和十年末に於ける工場總数は9,180で前年に比して949(1割1分5厘)を増加した。之を工業部門別に觀れば紡織工業の4,011(4割3分7厘)最も多く、之に亞ぐは窯業の941(1割3分)、機械器具工業の940(1割2分)で最も少きは瓦斯電氣業の14である。而して紡織工業は昭和九年迄は連年過半數を占めたるも近時金屬工業、機械器具工業、製材及木製品工業の増勢著しきものがあつて徐々ながら跛行状態は緩和されつつある。

工業部門別工場數及其の構成歩合を掲ぐれば次の如くである。

	工 場 數	歩 合
紡 織 工 業	4,011	43.7

金 屬 工 業	447	4.9
機 械 器 具 工 業	940	10.2
窯 業	941	10.3
化 學 工 業	190	2.1
製材及木製品工業	735	8.0
印 刷 及 製 本 業	214	2.3
食 料 品 工 業	774	8.4
瓦 斯 及 電 氣 業	14	0.1
其 他 の 工 業	914	10.0
計	9,180	100.0

次ぎに工業部門別に其の内容を検するときは紡織工業に於ては織物業の2,182最も多く、燃絲業の375、製絲業の349、紡績業の306之に亞ぐ。金屬工業に在りては鑄物以外の金屬製造業の200、鑄物業の168が多い。機械器具工業に在りては紡績機械器具製造業の186及車輛製造業の185が斷然多く、之に亞ぐは工作機械器具製造業の126が主なるものである。窯業に於ては陶磁器製造業の449、屋根瓦製造業の233が多いもので陶管製造業は55である。化學工業に在りては製藥業の32、工業藥品製造業の15及肥料製造業の12が主なるものである。製材及木製品工業に於ては、木製品製造業の485、製材業の250に分たる。印刷及製本業は印刷業200、製本業14である。食料品工業に在りては菓子パン及水飴製造業の224、酒類、味噌、醬油の醸造業342が大なる部分を占めてゐる。其の他の工業に於ては裁縫業の321網及網製造業の111が主なるものである。

工場の分布 工場總數9,180の分布状態を觀れば、名古屋市の4,012(4割3分7厘)、中島郡の691(7分5厘)、知多郡の672(7分3厘)等多き部類で最も少きは八名郡の5、南設楽郡の19である。

之を地勢的に觀れば名古屋市及其の附近に最も多く所在し、一宮市を含む所謂尾西地方之に亞ぎ、知多半島の北部、三河部の西南部及豊橋市附近にも亦分布するも、尾張の東北部三河の山間部には所在するもの僅少である。

従業者數 昭和十年末現在の工場従業者數は職工數222,580人、職員12,528人、其の他の従業者5,817人で三者の合計は240,925人である。之を前年末に比較すれば、職工數に於て21,623人(一割7厘)、職員に於て1,046人(9分1厘)を夫々増加したるも其の他の従業者に於ては1,209人(1割9分4厘)を減少した。

職工數を性別に觀れば男109,575人(4割9分2厘)、女113,005人(5割8厘)である。之を前年末に比すれば男は12,951人(1割3分4厘)、女は8,672人(8分3厘)の増加である。更に職工數を滿十六歳未滿と以上とに分てば、十六歳未滿は30,683人(1割3分8厘)以上は191,897人(8割6分2厘)である。尙十六歳未滿の

職工は紡織工業の24,608人(8割2厘)が其の大部分を占めてゐる。

工業部門別に従業者数を観れば紡織工業の125,595人最も多く、機械器具工業の42,976人之に亞ぐ。

	従業者總數	職工數	職工數歩合 %
紡織工業	125,595 ^A	118,502 ^A	53.3
金屬工業	7,279	6,648	3.0
機械器具工業	42,976	39,158	17.6
窯業	22,841	20,992	9.4
化學工業	10,674	9,624	4.3
製材及木製品工業	9,944	8,652	3.9
印刷及製本業	3,580	2,987	1.3
食料品工業	8,981	7,726	3.5
瓦斯及電氣業	408	264	0.1
其の他の工業	8,650	8,027	3.6
計	240,925	222,580	100.0

郡市別に職工数を観れば名古屋市の100,905人(4割5分3厘)群を抜いて多く、知多郡の15,126人(7分)豊橋市の15,096人(6分8厘)中島郡の12,359人(5分6厘)、碧海郡の11,339人(5分1厘)、岡崎市の10,323人(4分6厘)等之れに亞ぎ、其の他郡市に於ては10,000人を超過するものなく、5,000人以上は一宮市、西春日井郡、丹羽郡、海部郡、寶飯郡の一市四郡で、1,000人以上は瀬戸市、東春日井郡、葉栗郡、幡豆郡、額田郡、渥美郡の一市五郡である。

原動機 昭和十年末現在に於て電動機、蒸汽機關、蒸汽タービン、ガス機關、石油機關、タービン水車、ペルトン水車及日本型水車等を設備する原動機使用工場は、7,774で工場總數の8割4分7厘に當り、前年の原動機使用工場の割合8割2分7厘に比すれば2分の増率を示した。

原動機の總臺數(休止及豫備のものを含む)は34,647基、實馬力總數は495,929.7馬力で前年に比し臺數に於て6,263基(2割2分1厘)、實馬力數に於て47,516.5馬力(1割6厘)の増加である。

原動機の種類別に臺數及實馬力數を觀れば電動機は臺數及實馬力數に於て最も多く、其の増加率も他の機關に比し著しく高いものがある。

	電動機		蒸汽機關 (含タービン)		瓦斯石油機關		水車	
	臺數	實馬力數	臺數	實馬力數	臺數	實馬力數	臺數	實馬力數
昭和元年	9,285	80,247	746	27,252	146	2,998	152	1,270
同 六 年	14,055	138,709	520	7,007	107	2,521	127	900
同 九 年	27,601	260,862	425	129,220	198	5,165	160	53,167
同 十 年	33,908	266,222	372	171,076	209	5,328	157	53,904

更に原動機の臺數及實馬力數を工業部門別に觀れば、工場數の絶對的に多き紡織工業は原動機の臺數及馬力數も他の工業部門に比し著しく多く、化學工業は臺數に於て機械器具工業に勝るも、實馬力數に於ては機械器具工業稍凌過するものがある。

又瓦斯及電氣業は原動機の臺數は僅少であるが、實馬力數は他部門に比して著しく高いものがある。

原動機使用工場及原動機の臺數、實馬力數を工業部門別に掲ぐれば次の如くである。

	工場總數	原動機使用工場 臺數	實馬力數 馬力
紡織工業	4,011	3,836	15,192
金屬工業	447	366	851
機械器具工業	940	869	5,334
窯業	941	751	2,070
化學工業	190	162	7,808
製材及木製品工業	735	534	998
印刷及製本業	214	211	435
食料品工業	774	627	1,273
瓦斯及電氣業	14	14	136
其の他の工業	914	404	553
計	9,180	7,774	34,647
			495,929.7

次に一工場當實馬力數、原動機一基當實馬力數を掲ぐれば次の如くである。

	一工場當馬力數 馬力	一基當馬力數 馬力
紡織工業	40.7	10.3
金屬工業	19.7	8.5
機械器具工業	43.0	7.0
窯業	21.3	7.7
化學工業	226.8	4.7
製材及木製品工業	31.2	16.7
印刷及製本業	7.6	3.7
食料品工業	16.6	8.2
瓦斯及電氣業	15,149.3	1,559.5
其の他の工業	4.2	2.9
計	63.8	14.3



生産額 昭和十年中に於ける工場生産額は804,381,888圓、加工賃、修理料は35,116,632圓で前

年に比較すれば生産額に於ては88,834,110圓(1割2分4厘)を、加工賃、修理料に於ては3,811,835圓(1割2分2厘)を各増加した。之を工業部門別に見れば、紡織工業の生産額461,136,152圓(5割7分3厘)加工賃、修理料27,383,575圓(7割7分9厘)何れも過半を占め、之に續くは機械器具工業の生産額111,508,128圓(1割3分9厘)加工賃、修理料3,229,587圓(9分2厘)である。而して他の工業部門は何れも其の割合一割に達するものを見ない。(昭和九年統計書の係数は一部誤謬ありて訂正せり)

次に生産額、加工賃、修理料を工業部門別に掲ぐれば次の如くである。

	生産額	加工賃、修理料	生産額歩合	加工賃、修理料歩合
紡織工業	461,136,152圓	27,383,575圓	57.3%	77.9%
金屬工業	17,372,496	665,689	2.2	1.9
機械器具工業	111,508,128	3,229,587	13.9	9.2
窯業	32,181,723	1,915,541	4.0	5.5
化學工業	42,934,553	17,508	5.3	0.1
製材及木製品工業	28,949,529	822,915	3.6	2.3
印刷及製本業	9,893,375	241,983	1.2	0.7
食料品工業	67,490,126	18,854	8.4	0.1
其の他の工業	32,915,806	820,980	4.1	2.3
計	804,381,888	35,116,632	100.0	100.0

備考 瓦斯及電氣業は統計技術上價額を掲載せず。

工業部門別に前年と對比すれば、次表の如く増加金額の最も高きは紡織工業の41,319,349圓で、機械器具工業の22,772,464圓、其の他工業の11,077,059圓、化學工業1,085,798圓で之に次ぎ増加を示したが、窯業のみは之に反し433,142圓の減額を示した。而して此の増加率の最高は其の他工業の4割8分9厘で化學工業の3割7厘、機械器具工業の2割4分8厘之に次ぐ、状況である。因に其の他工業の増加率高きは、養鶏飼料製造工場の操業開始したるに依り、化學工業、機械器具工業の増加は斯業の發展を物語るものである。

	昭和九年	同十年	増減	歩合
紡織工業	447,200,378 ^㉓	488,519,727 ^㉓	41,319,349	9.24%
金屬工業	15,689,339	18,038,185	2,348,846	14.97
機械器具工業	91,965,251	114,737,715	22,772,464	24.76
窯業	34,530,406	34,097,264	↔433,142	↔1.25
化學工業	32,866,263	42,952,061	10,085,798	30.69
製材及木製品工業	26,550,159	29,772,444	3,222,285	12.14
印刷及製本業	9,241,377	10,135,358	893,981	9.67

食料品工業	66,149,675	67,508,980	1,359,305	2.05
其の他の工業	22,659,727	33,736,786	11,077,059	48.88
計	746,852,575	839,498,520	92,645,945	12.40

備考 本表の金額は生産額と加工賃、修理料との合計額なり。

原料及材料總使用額 昭和十年中に於ける原料及材料總使用額は566,339,827圓で前年に比し85,440,403圓(1割7分8厘)の増加である。工業部門別には紡織工業の387,544,965圓が最も多く、工業部門別の生産額(工賃、修理料を含む)に對する割合を示せば次の如くである。

	原材料總使用額	歩合	生産額に對する割合
紡織工業	387,544,965 ^㉓	68.5%	79.3%
金屬工業	9,104,638	1.6	50.5
機械器具工業	36,232,196	6.5	31.6
窯業	9,843,848	1.7	28.9
化學工業	22,305,228	3.9	51.9
製材及木製品工業	19,467,490	3.4	65.4
印刷工業	7,525,412	1.3	84.1
食料品工業	43,962,407	7.8	65.1
瓦斯及電氣業	2,448,992	0.4	—
其の他の工業	27,904,691	4.9	82.7
計	566,339,827	100.0	67.2

賃銀支拂總額 昭和十年中に於て職工に給與したる賃銀支拂總額は74,429,941圓で前年に比し6,602,442圓(9分7厘)の増加である。之を職工一人當に觀れば年額334圓となり前年の338圓に比し4圓の減少である。

工業部門別に掲ぐれば次の如くである。

	賃銀支拂總額	歩合	職工一人當	生産額に對する割合
紡織工業	27,010,754 ^㉓	36.3%	228 ^㉓	5.5%
金屬工業	3,127,577	4.2	470	17.3
機械器具工業	24,298,980	32.6	621	21.2
窯業	7,751,047	10.4	369	22.7
化學工業	2,872,892	3.9	299	6.7
製材及木製品工業	3,346,389	4.5	387	11.2

印刷及製本業	1,166,481	1.6	391	11.5
食料品工業	2,458,561	3.3	318	3.8
瓦斯及電気業	236,114	0.3	894	—
其の他の工業	2,161,146	2.9	269	6.4
計	74,429,941	100.0	334	8.8

燃料使用額 昭和十年中に於ける燃料使用額は16,227,971圓で前年に比し56,619圓を増加した。

品種別に観れば次の通りである。

	石炭	コークス	石油	木炭	薪
紡織工業	425,503 噸	203 噸	25,747 桶	503 噸	32,707 圓
金屬工業	16,294	13,338	16,331	1,322	40,035
機械器具工業	43,259	14,764	64,572	724	18,699
窯業	335,795	793	38,357	376	232,952
化學工業	95,525	18	2,793	113	3,799
製材及木製品工業	106	21	2,443	26	178,910
印刷及製本業	219	—	730	43	25
食料品工業	42,992	921	2,568	569	43,916
瓦斯及電気業	1,600	5,603	—	—	—
其の他の工業	4,847	169	853	68	7,846
計	966,140	35,830	154,394	3,744	558,889

瓦斯及電力消費量 昭和十年中に於ける瓦斯及電力の消費量は瓦斯29,084,446立方米、電力748,347,208K.W.H. で前年に比して瓦斯は11,909,946立方米(6割9分3厘)、電力は133,575,369K.W.H. (2割1分7厘)の増加である。工業部門別消費量は次の如くである。

	瓦斯	電力	瓦斯	電力
	千立方丈	千K.W.H	%	%
紡織工業	10,308	365,966	35.5	48.9
金屬工業	234	40,403	0.8	5.4
機械器具工業	3,959	49,120	13.6	6.6
窯業	4,796	53,071	16.5	7.1
化學工業	2,994	198,401	10.3	26.5
製材及木製品工業	18	11,388	0.1	1.5
印刷及製本業	740	1,565	2.5	0.2
食料品工業	4,891	22,189	16.8	3.0

瓦斯及電気業	375	1,875	1.3	0.2
其の他の工業	769	4,369	2.6	0.6
計	29,084	748,347	100.0	100.0

6 物價及賃銀

卸賣物價

昭和十年中に於ける名古屋市内の物價の情勢を観るに名古屋商工會議所調査に係る卸賣物價指數(大正十、十一、十二年平均相場を基準としたる物價指數)は昭和四年以降一路落勢を辿りし物價は昭和七年下半年より俄然騰勢に轉じ昭和八年一月を頂上として下り坂となり、昭和九年平均は67.72にて昭和九年末より騰勢を示し十月一月には69.43を示し五月まで此の勢をつゞけ六月より反落したるも九月より年末に至る間反轉した、年平均は71.72となり前年の67.72に比し4.0の上昂である即ち此の騰勢は五分九厘に當る。

以上は物價の總平均に付てであるが之を穀類、調味、嗜好品、衣料品、燃料品等に付觀察すればその間に多大の運底あるは勿論である、即ち穀類の十年中に於ける最高は十月の108で最低は六、七月の88にして20.0の差を有す。年總平均は99を示し前年に比し12.0の騰貴である。

調味及嗜好品の最高は五月の78、最低は76を示し年平均は77で前年より3.0の騰貴である。

衣料品の最高は十、十一月の66、最低は三月の59で年平均は61を示し前年より微騰した。

建築材料品の最高は一月及十月の64、最低は七月の60で年平均は62を示し前年より2.0の下落である。

燃料品の最高は十二月の73、最低は六月の66で年平均は69で前年より2.0の騰貴を示した。

最近五ヶ年間の指數を掲ぐれば次の如くである。

	指數	前年に比し騰落
昭和六年	56.21	(-) 10.38
同 七年	59.87	(+) 3.66
同 八年	68.32	(+) 8.45
同 九年	67.72	(-) 0.60
同 十年	71.72	(+) 4.00

小賣物價

昭和十年中に於ける名古屋市内の小賣物價も概ね卸賣物價と同傾向にて此の累計平均を掲ぐれば次の如くである。

	指 数	前年に比し騰落
昭和六年	74.77	(-) 11.08
同 七年	73.08	(-) 1.69
同 八年	76.92	(+) 3.84
同 九年	78.62	(+) 1.70
同 十年	83.28	(+) 4.66

貨 銀 指 数

名古屋商工会議所調査に係る昭和三年平均基準の貨銀指数は昭和九年の平均は80.62であつたが、十年一月には81.82を示し其の後騰勢を示し十二月に於て同年中の最高位84.2を示した。即ち年末に近づくに従ひ騰貴の著しきものがあつた。

最近の年平均を掲ぐれば次の如くである。

	貨銀指数	前年に比し騰落
昭和六年	80.33	(-) 9.88
同 七年	79.90	(-) 0.43
同 八年	79.90	保 合
同 九年	80.62	(+) 0.72
同 十年	82.17	(+) 1.55

85.07 (-)	82.00	昭和六年
80.7 (+)	78.00	同 七 年
76.8 (+)	73.00	同 八 年
80.0 (-)	75.00	同 九 年
80.2 (+)	77.00	同 十 年

小 賣 指 数

昭和六年七月平均を基準として昭和九年の平均は100.00であつたが、十年一月には101.82を示し其の後騰勢を示し十二月に於て同年中の最高位104.2を示した。即ち年末に近づくに従ひ騰貴の著しきものがあつた。

工 業

1. 蠶 絲 類

	製 絲 場 數							絲 絲 數							
	總 數	十 釜 未 滿	十 釜 以 上 五 十 釜 未 滿	五 十 釜 以 上 百 釜 未 滿	百 釜 以 上 三 百 釜 未 滿	三 百 釜 以 上 五 百 釜 未 滿	五 百 釜 以 上 千 釜 未 滿	千 釜 以 上	總 數	十 釜 未 滿	十 釜 以 上 五 十 釜 未 滿	五 十 釜 以 上 百 釜 未 滿	百 釜 以 上 三 百 釜 未 滿	三 百 釜 以 上 五 百 釜 未 滿	五 百 釜 以 上 千 釜 未 滿
全															
大 正 十 四 年	2582	2202	187	99	78	11	5	—	33703	3637	4578	6135	11928		
昭 和 元 年	2215	1803	212	104	80	10	6	—	35791	3580	5052	6971	12425		
〃 二 年	1997	1577	211	110	83	10	6	—	36077	3242	5017	7222	12618		
〃 三 年	2075	1616	250	109	84	11	5	—	37179	3334	5744	7411	12911		
〃 四 年	2037	1500	323	109	90	9	6	—	39746	3180	7267	7393	14378		
〃 五 年	2145	1614	322	102	92	9	6	—	38792	3493	7288	6948	13862		
〃 六 年	2117	1672	248	98	84	9	6	—	36201	3597	6354	6529	12869		
〃 七 年	1889	1429	281	94	76	5	4	—	32885	2756	7277	6620	11840		
〃 八 年	1659	1246	256	87	59	8	3	—	29085	2459	6502	5962	9071		
〃 九 年	1851	1479	223	78	62	6	2	1	28647	3099	5845	5344	9388		
〃 十 年	1574	1215	213	81	56	6	2	1	27427	2595	5568	5547	8667		
郡 市															
名 古 屋 市	12	9	—	2	—	1	—	—	538	30	—	120	—		
豐 橋 市	822	572	170	55	22	2	1	—	15026	1574	4492	3820	3508		
岡 崎 市	30	24	2	2	1	—	—	1	1518	69	57	125	192		
一 宮 市	9	8	—	—	—	—	—	—	479	19	—	—	—		
瀬 戸 市	—	—	—	—	—	—	—	—	—	—	—	—	—		
愛 知 郡	12	12	—	—	—	—	—	—	21	21	—	—	—		
東 春 日 井 郡	32	24	6	1	1	—	—	—	343	25	92	66	160		
西 春 日 井 郡	2	1	—	—	1	—	—	—	112	4	—	—	108		
丹 羽 郡	149	132	4	6	7	—	—	—	1645	213	106	416	910		
栗 原 郡	224	221	—	—	2	—	1	—	1098	234	—	—	202		
中 島 郡	10	10	—	—	—	—	—	—	34	34	—	—	—		
海 部 郡	1	—	—	—	1	—	—	—	152	—	—	—	152		
知 多 郡	24	21	3	—	—	—	—	—	115	39	76	—	—		
碧 海 郡	22	11	2	2	6	1	—	—	1742	21	75	142	1154		
幡 豆 郡	50	40	6	3	1	—	—	—	591	87	157	196	151		
額 田 郡	32	30	2	—	—	—	—	—	81	39	42	—	—		
西 加 茂 郡	27	25	—	1	1	—	—	—	364	46	—	60	258		
東 加 茂 郡	21	21	—	—	—	—	—	—	22	22	—	—	—		
北 設 樂 郡	17	16	1	—	—	—	—	—	69	23	46	—	—		
南 設 樂 郡	11	9	—	2	—	—	—	—	142	11	—	131	—		
寶 飯 郡	35	14	10	3	8	—	—	—	1642	49	271	219	1103		
渥 美 郡	27	10	7	4	5	1	—	—	1684	26	154	252	769		
八 名 郡	5	5	—	—	—	—	—	—	9	9	—	—	—		

註 場數ハ其ノ年ニ作業ヲナシタルモノ、釜數ハ其ノ年ニ使用シタルモノ、職工數ハ通常ノ作業狀態ニヨル。

(總數)

數	職 工 數										
	總 數		十 釜 未 滿		十 釜 以 上 五 十 釜 未 滿		五 十 釜 以 上 百 釜 未 滿		百 釜 以 上		
三百釜以上 五百釜未 滿	五百釜以 上千釜未 滿	千釜以上	總 數	男	女	男	女	男	女	男	女
管											
4349	3076	—	36677	2802	33875	—	—	—	—	—	—
4181	3572	—	40394	3374	37020	—	—	—	—	—	—
4312	3666	—	41280	3391	37889	—	—	—	—	—	—
4687	3092	—	42748	3314	39434	—	—	—	—	—	—
3879	3649	—	46748	3677	43071	154	3179	625	7597	636	7656
3634	3567	—	44920	3735	41185	157	3474	693	7252	697	7261
3289	3563	—	41933	4140	37793	680	3105	598	5810	656	6559
1994	2398	—	37369	3246	34123	169	2751	647	6911	653	6648
3223	1868	—	32814	2679	30135	144	2366	590	6213	560	6138
2592	1289	1090	30667	2927	27740	211	3476	552	5231	588	4976
2535	1440	1075	29491	2719	26772	202	2993	512	5062	574	5170
別 (昭和十年)											
388	—	—	701	38	663	6	30	—	—	14	145
854	778	—	15177	1457	13720	125	1975	417	3932	398	3380
—	—	1075	1892	197	1695	14	50	5	60	10	115
460	—	—	656	65	591	5	20	—	—	—	—
—	—	—	—	—	—	—	—	—	—	—	—
—	—	—	21	1	20	1	20	—	—	—	—
—	—	—	405	22	383	5	30	8	93	3	70
—	—	—	45	4	41	—	4	—	—	—	4
—	—	—	1896	154	1742	7	211	6	110	42	425
—	662	—	1110	56	1054	2	239	—	—	—	21
—	—	—	34	3	31	3	31	—	—	—	—
—	—	—	91	7	84	—	—	—	—	—	7
—	—	—	128	10	118	1	38	9	80	—	—
350	—	—	2206	225	1981	1	32	4	71	15	129
—	—	—	683	59	624	7	89	14	171	16	201
—	—	—	96	14	82	10	39	4	43	—	—
—	—	—	505	32	473	5	47	—	—	10	75
—	—	—	22	—	22	—	22	—	—	—	—
—	—	—	74	5	69	1	23	4	46	—	—
—	—	—	169	19	150	1	10	—	—	18	140
—	—	—	1950	168	1782	7	47	24	290	23	233
483	—	—	1621	183	1438	1	27	17	166	25	257
—	—	—	9	—	9	—	9	—	—	—	—

1. 蠶 絲 類

	職 工 數						總 價 額	生		
	三 百 釜 以 上		五 百 釜 以 上		千 釜 以 上			總 數		白
	男	女	男	女	男	女		數 量	價 額	數 量
大 正 十 四 年	—	—	85 478 377	883 142	82 267 160	813 915
昭 和 元 年	—	—	77 548 219	982 430	75 511 832	889 321
〃 二 年	—	—	77 104 337	1 067 490	69 197 447	974 716
〃 三 年	—	—	72 842 232	1 092 038	70 995 143	975 760
〃 四 年	485	4 375	383	4 423	—	—	84 115 553	1 310 606	81 497 985	1 065 529
〃 五 年	423	3 773	398	4 183	—	—	53 434 012	1 314 530	51 853 696	1 038 263
〃 六 年	430	4 303	429	4 113	—	—	41 598 900	1 378 947	40 257 244	1 071 901
〃 七 年	253	2 436	322	2 764	—	—	45 919 731	1 335 689	44 090 792	1 087 446
〃 八 年	298	3 435	159	2 181	—	—	50 857 660	1 345 256	48 937 189	1 142 727
〃 九 年	277	2 456	113	918	160	1 250	41 138 548	1 388 934	39 291 270	1 105 186
〃 十 年	244	2 360	83	1 009	150	1 250	49 464 765	1 307 535	47 449 493	1 101 943
郡 市										
名 古 屋 市	18	488	—	—	—	—	1 563 175	37 947	1 494 644	19 913
豐 橋 市	70	626	50	431	—	—	19 976 033	579 625	19 057 863	496 497
岡 崎 市	—	—	—	—	150	1 250	5 013 712	124 020	4 952 920	98 020
一 宮 市	60	571	—	—	—	—	948 159	24 437	872 164	23 170
瀬 戸 市	—	—	—	—	—	—	—	—	—	—
愛 知 郡	—	—	—	—	—	—	22 644	680	22 275	650
東 春 日 井 郡	—	—	—	—	—	—	828 282	17 216	804 917	12 837
西 春 日 井 郡	—	—	—	—	—	—	39 073	853	37 949	853
丹 羽 郡	—	—	—	—	—	—	3 444 214	74 750	3 311 392	64 891
栗 栗 郡	—	—	33	578	—	—	3 595 997	77 582	3 452 113	68 881
中 烏 郡	—	—	—	—	—	—	74 256	2 181	72 012	2 181
海 部 郡	—	—	—	—	—	—	101 485	1 920	98 960	1 400
知 多 郡	—	—	—	—	—	—	245 402	5 621	236 589	5 565
碧 海 郡	55	405	—	—	—	—	4 025 663	109 714	3 876 663	85 000
幡 豆 郡	—	—	—	—	—	—	1 252 432	34 141	1 188 115	30 100
額 田 郡	—	—	—	—	—	—	53 549	1 223	52 413	1 011
西 加 茂 郡	—	—	—	—	—	—	1 271 722	31 539	1 223 500	28 032
東 加 茂 郡	—	—	—	—	—	—	4 745	123	4 487	121
北 設 樂 郡	—	—	—	—	—	—	58 739	1 291	57 005	1 287
南 設 樂 郡	—	—	—	—	—	—	288 996	7 404	275 264	7 404
寶 飯 郡	—	—	—	—	—	—	3 587 394	84 682	3 452 076	74 902
温 美 郡	41	270	—	—	—	—	3 066 194	90 502	2 903 343	79 146
八 名 郡	—	—	—	—	—	—	2 899	84	2 809	82

一 (續)

價 額	絲		府				物				
	數 量	價 額	總 數	數		價		生 皮 亨		其 他	
				數 量	價 額	數 量	價 額	數 量	價 額	數 量	價 額
75 399 925	69 227	6 867 181	298 456	3 211 271	4 833	86 103	149 260	2 434 679	144 363	690 487	
67 632 317	93 109	7 879 515	313 477	2 036 387	2 676	33 345	152 805	1 700 837	157 996	302 205	
62 248 651	92 774	6 948 796	419 241	1 906 890	1 503	15 598	174 088	1 544 364	243 650	346 928	
62 597 456	116 278	8 397 687	428 122	1 847 089	1 326	13 407	172 666	1 425 932	254 130	407 750	
64 749 508	245 077	16 748 477	661 278	2 617 568	2 228	18 785	293 061	2 039 728	365 989	509 055	
40 305 191	276 267	11 548 505	349 202	1 580 316	541	4 749	190 304	1 264 642	158 357	310 925	
30 280 615	307 046	9 976 629	353 552	1 341 656	73	586	184 795	1 053 163	168 684	277 907	
35 609 019	248 243	8 481 773	396 340	1 828 939	1 457	13 744	233 344	1 617 268	161 539	197 927	
41 286 570	202 529	7 650 619	356 385	1 920 471	521	6 097	208 865	1 564 251	146 999	260 123	
31 247 274	283 748	8 043 996	396 330	1 847 278	142	684	219 173	1 568 868	177 015	277 726	
40 110 283	205 592	7 339 210	366 019	2 015 272	577	3 671	199 261	1 541 502	166 181	370 099	
(昭和十年)											
803 423	18 034	686 221	8 361	68 531	—	—	3 883	48 147	4 478	20 384	
16 339 876	83 128	2 717 987	196 981	918 170	—	—	117 379	853 379	79 602	64 791	
4 074 120	26 000	878 800	11 112	60 792	—	—	6 117	50 450	4 995	10 342	
827 059	1 267	45 105	10 829	75 995	—	—	3 846	44 432	6 983	31 563	
21 300	30	975	105	369	—	—	88	352	17	17	
602 312	4 379	202 605	3 646	23 365	—	—	2 506	21 387	1 140	1 978	
37 949	—	—	114	1 124	—	—	84	806	30	318	
2 819 187	9 859	492 205	22 063	132 822	3	48	10 875	106 259	11 185	26 515	
3 106 093	8 701	346 020	17 978	143 884	—	—	10 847	104 661	7 131	39 223	
72 012	—	—	604	2 244	60	300	268	1 466	276	478	
71 400	520	27 560	478	2 525	—	—	198	1 881	280	644	
234 445	56	2 144	1 591	8 813	—	—	723	6 682	868	2 131	
3 059 663	24 714	807 020	23 222	148 980	—	—	12 983	114 383	10 239	34 597	
1 057 443	4 041	120 672	10 165	64 317	—	—	5 416	47 229	4 749	17 088	
42 237	212	10 176	457	1 136	12	60	256	920	189	156	
1 088 575	3 507	134 925	8 296	48 222	3	15	3 211	31 044	5 082	17 163	
4 388	2	99	81	258	—	—	54	209	27	49	
56 925	4	80	262	1 734	—	—	167	1 606	95	128	
275 264	—	—	2 120	13 732	499	3 248	1 013	9 270	608	1 214	
3 016 682	9 780	435 394	15 657	135 318	—	—	11 772	116 217	3 885	19 101	
2 472 175	11 356	431 168	31 863	162 851	—	—	7 552	80 638	24 311	82 213	
2 755	2	54	34	90	—	—	23	84	11	6	

3. 蠶 絲 類

	製 絲 場 數				繰 絲 釜 數			
	總 數	十釜未滿	十釜以上 五十釜未滿	五十釜以上 百釜未滿	總 數	十釜未滿	十釜以上 五十釜未滿	五十釜以上 百釜未滿
全								
大正十四年	1965	1957	8	—	3291	3194	97	—
昭和元年	1695	1694	1	—	3249	3237	12	—
〃 二年	1516	1470	44	2	3763	2928	730	105
〃 三年	1543	1491	50	2	3786	2893	783	110
〃 四年	1433	1381	50	2	3479	2718	661	100
〃 五年	1553	1498	54	1	3842	3052	710	80
〃 六年	1554	1551	3	—	3223	3168	55	—
〃 七年	1325	1322	3	—	2426	2346	80	—
〃 八年	1156	1149	7	—	2242	2112	130	—
〃 九年	1404	1402	2	—	2848	2793	55	—
〃 十年	1155	1155	—	—	2343	2343	—	—
都 市								
名古屋市	9	9	—	—	30	30	—	—
豊橋市	560	560	—	—	1475	1475	—	—
岡崎市	23	23	—	—	62	62	—	—
一宮市	8	8	—	—	19	19	—	—
瀬戸市	—	—	—	—	—	—	—	—
愛知郡	12	12	—	—	21	21	—	—
東春日井郡	24	24	—	—	25	25	—	—
西春日井郡	1	1	—	—	4	4	—	—
丹羽郡	98	98	—	—	145	145	—	—
栗原郡	221	221	—	—	234	234	—	—
中島郡	5	5	—	—	8	8	—	—
海部郡	—	—	—	—	—	—	—	—
知多郡	19	19	—	—	35	35	—	—
碧海郡	11	11	—	—	21	21	—	—
幡豆郡	38	38	—	—	70	70	—	—
額田郡	30	30	—	—	39	39	—	—
西加茂郡	24	24	—	—	38	38	—	—
東加茂郡	21	21	—	—	22	22	—	—
北設楽郡	15	15	—	—	17	17	—	—
南設楽郡	9	9	—	—	11	11	—	—
寶飯郡	12	12	—	—	32	32	—	—
渥美郡	10	10	—	—	26	26	—	—
八名郡	5	5	—	—	9	9	—	—

三 (座繰絲)

職 工 數	職 工 數							
	總 數		十釜未滿		十釜以上五十釜未滿		五十釜以上百釜未滿	
	男	女	男	女	男	女	男	女
3224	28	3196
3307	85	3222
3944	169	3775
3990	212	3778
3655	203	3452	120	2706	73	646	10	100
4017	197	3820	118	3042	74	698	5	80
3389	649	2740	643	2712	6	28	—	—
2550	139	2411	129	2358	10	53	—	—
2273	122	2151	112	2041	10	110	—	—
3409	182	3227	178	3192	4	35	—	—
2926	176	2750	176	2750	—	—	—	—
別 (昭和十年)								
36	6	30	6	30	—	—	—	—
1997	115	1882	115	1882	—	—	—	—
53	12	41	12	41	—	—	—	—
25	5	20	5	20	—	—	—	—
—	—	—	—	—	—	—	—	—
21	1	20	1	20	—	—	—	—
35	5	30	5	30	—	—	—	—
4	—	4	—	4	—	—	—	—
149	4	145	4	145	—	—	—	—
241	2	239	2	239	—	—	—	—
9	—	9	—	9	—	—	—	—
—	—	—	—	—	—	—	—	—
35	1	34	1	34	—	—	—	—
33	1	32	1	32	—	—	—	—
75	4	71	4	71	—	—	—	—
49	10	39	10	39	—	—	—	—
43	4	39	4	39	—	—	—	—
22	—	22	—	22	—	—	—	—
17	—	17	—	17	—	—	—	—
11	1	10	1	10	—	—	—	—
34	4	30	4	30	—	—	—	—
28	1	27	1	27	—	—	—	—
9	—	9	—	9	—	—	—	—

3. 蠶 絲 類

	生		絲				
	總 數		白 絲		黃 絲		
	數 量	價 額	數 量	價 額	數 量	價 額	
全							
大正十四年	2 492 762	29 587	2 396 669	26 569	2 178 835	3 018	217 834
昭和元年	2 034 455	32 841	2 012 228	28 505	1 753 748	4 336	258 480
〃 二年	2 578 211	44 940	2 499 010	44 098	2 450 281	842	49 129
〃 三年	2 588 877	45 300	2 535 188	44 719	2 503 801	581	31 387
〃 四年	1 785 702	31 705	1 747 931	31 178	1 719 160	527	28 771
〃 五年	1 292 889	40 021	1 224 690	38 910	1 209 979	1 111	34 711
〃 六年	945 430	34 979	905 318	31 760	828 308	3 219	78 010
〃 七年	941 521	28 854	825 098	25 221	730 416	3 633	94 682
〃 八年	821 429	23 397	739 181	19 744	626 866	3 653	112 315
〃 九年	1 042 602	46 237	979 446	40 746	876 969	5 491	102 477
〃 十年	1 190 156	36 750	1 136 105	32 038	999 967	4 712	136 138
都 市							
名古屋市	14 979	385	13 116	385	13 116	—	—
豊橋市	791 761	25 384	757 834	21 035	634 888	4 299	122 946
岡崎市	55 655	1 820	53 680	1 820	53 680	—	—
一宮市	14 953	458	13 969	458	13 969	—	—
瀬戸市	—	—	—	—	—	—	—
愛知郡	22 644	680	22 275	650	21 300	30	975
東春日井郡	12 831	416	12 479	260	8 023	156	4 456
西春日井郡	26 084	520	26 000	520	26 000	—	—
丹羽郡	82 734	2 109	78 480	2 041	76 304	68	2 176
養栗郡	24 469	650	24 058	600	22 158	50	1 900
中島郡	7 785	314	7 572	314	7 572	—	—
海都郡	—	—	—	—	—	—	—
知多郡	13 679	358	13 074	302	10 930	56	2 144
碧海郡	5 280	243	4 765	243	4 765	—	—
幡豆郡	36 607	1 064	32 587	1 064	32 587	—	—
額田郡	15 466	445	15 069	445	15 069	—	—
西加茂郡	21 925	669	21 230	662	21 055	7	175
東加茂郡	4 745	123	4 487	121	4 388	2	99
北設楽郡	4 102	103	4 004	104	3 924	4	80
南設楽郡	3 443	97	3 132	97	3 132	—	—
寶飯郡	20 661	598	19 093	586	18 641	12	452
渥美郡	7 454	225	6 392	199	5 711	26	681
八名郡	2 899	84	2 809	82	2 755	2	54

三 (續)

總 數	屑				物			
	總 數		皮 苧		其 他		其 他	
	數 量	價 額	數 量	價 額	數 量	價 額	數 量	價 額
警 署								
14 351	96 093	260	3 411	7 197	76 425	6 894	16 257	
17 602	72 227	23	234	8 071	62 216	9 508	9 777	
15 578	78 801	24	270	7 654	68 260	7 900	10 271	
15 921	53 689	26	196	7 878	43 457	8 017	10 036	
14 879	37 771	63	518	7 103	28 182	7 713	9 071	
15 267	48 199	53	395	9 510	39 068	5 704	8 736	
13 595	39 112	41	278	9 594	33 306	3 960	5 528	
39 478	116 423	42	285	24 968	103 080	14 468	13 058	
31 019	82 248	39	287	19 387	68 704	11 593	13 257	
24 143	63 156	52	319	16 565	53 510	7 526	9 327	
16 241	54 051	18	123	11 512	48 799	4 711	5 129	
別 (昭和十年)								
189	1 863	—	—	189	1 863	—	—	
11 169	33 927	—	—	8 377	31 833	2 792	2 094	
490	1 975	—	—	240	1 800	250	175	
164	984	—	—	164	984	—	—	
—	—	—	—	—	—	—	—	
105	369	—	—	88	352	17	17	
125	352	—	—	80	307	45	45	
14	84	—	—	14	84	—	—	
821	4 254	3	48	451	3 583	367	623	
97	411	—	—	75	356	22	55	
32	213	—	—	24	199	8	14	
—	—	—	—	—	—	—	—	
150	605	—	—	112	532	38	73	
115	515	—	—	89	426	26	89	
1 345	4 020	—	—	806	3 140	539	880	
189	397	12	60	92	264	85	73	
163	695	3	15	90	530	70	150	
81	258	—	—	54	209	27	49	
26	98	—	—	15	81	11	17	
63	311	—	—	33	275	30	36	
649	1 568	—	—	438	1 346	211	222	
220	1 062	—	—	58	551	162	511	
34	90	—	—	23	84	11	6	

4. 蠶 絲 類

	製 絲 場 數					絲 絲 釜 數						
	總 數	十 釜 未 滿	十 釜 以 上 五 十 釜 未 滿	五 十 釜 以 上 百 釜 未 滿	百 釜 以 上 三 百 釜 未 滿	三 百 釜 以 上 五 百 釜 未 滿	總 數	十 釜 未 滿	十 釜 以 上 五 十 釜 未 滿	五 十 釜 以 上 百 釜 未 滿	百 釜 以 上 三 百 釜 未 滿	三 百 釜 以 上 五 百 釜 未 滿
大 正 十 四 年	359	239	51	36	27	6	11 480	393	1 794	2 414	4 535	2 344
昭 和 元 年	206	89	46	35	30	6	11 226	209	1 539	2 267	4 819	2 392
〃 二 年	201	88	34	45	28	6	11 192	189	1 010	2 998	4 473	2 522
〃 三 年	201	91	33	43	28	6	11 002	190	1 045	2 906	4 492	2 369
〃 四 年	202	82	43	43	29	5	11 281	154	1 234	2 907	4 964	2 022
〃 五 年	193	79	40	40	29	5	10 379	143	1 238	2 745	4 472	1 781
〃 六 年	177	82	33	31	27	4	8 792	128	1 036	1 981	4 278	1 369
〃 七 年	161	72	40	26	22	1	7 658	137	1 303	2 111	3 624	483
〃 八 年	131	66	30	21	13	1	5 154	107	742	1 670	2 152	483
〃 九 年	109	48	27	17	16	1	4 949	75	803	1 322	2 266	483
〃 十 年	93	36	26	18	12	1	4 490	56	727	1 340	1 834	483
全 國												
名 古 屋 市	—	—	—	—	—	—	—	—	—	—	—	—
豐 橋 市	38	—	16	15	7	—	2 844	—	478	1 154	1 212	—
岡 崎 市	—	—	—	—	—	—	—	—	—	—	—	—
一 宮 市	—	—	—	—	—	—	—	—	—	—	—	—
瀨 戶 市	—	—	—	—	—	—	—	—	—	—	—	—
愛 知 郡	—	—	—	—	—	—	—	—	—	—	—	—
東 春 日 井 郡	—	—	—	—	—	—	—	—	—	—	—	—
西 春 日 井 郡	—	—	—	—	—	—	—	—	—	—	—	—
丹 羽 郡	33	32	—	1	—	—	116	50	—	66	—	—
栗 原 郡	—	—	—	—	—	—	—	—	—	—	—	—
中 島 郡	2	2	—	—	—	—	2	2	—	—	—	—
海 部 郡	—	—	—	—	—	—	—	—	—	—	—	—
知 多 郡	2	2	—	—	—	—	4	4	—	—	—	—
碧 海 郡	3	—	1	—	2	—	361	—	55	—	306	—
幡 豆 郡	1	—	1	—	—	—	28	—	28	—	—	—
額 田 郡	—	—	—	—	—	—	—	—	—	—	—	—
西 加 茂 郡	—	—	—	—	—	—	—	—	—	—	—	—
東 加 茂 郡	—	—	—	—	—	—	—	—	—	—	—	—
北 設 樂 郡	—	—	—	—	—	—	—	—	—	—	—	—
南 設 樂 郡	—	—	—	—	—	—	—	—	—	—	—	—
寶 飯 郡	2	—	1	—	1	—	112	—	12	—	100	—
澁 美 郡	12	—	7	2	2	1	1 023	—	154	120	266	483
八 名 郡	—	—	—	—	—	—	—	—	—	—	—	—

四 (玉絲)

職 工 數	數											
	總 數		十 釜 未 滿		十 釜 以 上 五 十 釜 未 滿		五 十 釜 以 上 百 釜 未 滿		百 釜 以 上 三 百 釜 未 滿		三 百 釜 以 上 五 百 釜 未 滿	
總 數	男	女	男	女	男	女	男	女	男	女	男	女
管	11 716	1 057	10 659	—	—	—	—	—	—	—	—	—
	12 146	1 056	11 030	—	—	—	—	—	—	—	—	—
	12 487	1 102	11 385	—	—	—	—	—	—	—	—	—
	11 634	1 090	10 544	—	—	—	—	—	—	—	—	—
	12 549	1 133	11 416	4	155	111	1 240	275	2 812	513	5 059	230 2 140
	11 206	1 009	10 197	4	138	116	1 242	256	2 714	444	4 466	179 1 637
	10 012	915	9 097	2	125	103	1 103	203	2 031	460	4 333	147 1 505
	8 466	736	7 730	6	133	120	1 393	213	2 124	363	3 705	34 375
	5 738	491	5 247	3	98	73	774	158	1 723	223	2 320	34 332
	5 903	727	5 176	2	73	106	870	216	1 483	366	2 445	37 304
	5 508	646	4 862	1	56	100	893	228	1 542	276	2 101	41 270
別 (昭和十年)												
	3 892	457	3 435	—	—	77	631	213	1 370	167	1 434	—
	—	—	—	—	—	—	—	—	—	—	—	—
	—	—	—	—	—	—	—	—	—	—	—	—
	—	—	—	—	—	—	—	—	—	—	—	—
	107	5	102	1	50	—	—	4	52	—	—	—
	—	—	—	—	—	—	—	—	—	—	—	—
	2	—	2	—	2	—	—	—	—	—	—	—
	—	—	—	—	—	—	—	—	—	—	—	—
	4	—	4	—	4	—	—	—	—	—	—	—
	391	54	337	—	3	56	—	—	51	281	—	—
	30	2	28	—	2	28	—	—	—	—	—	—
	—	—	—	—	—	—	—	—	—	—	—	—
	—	—	—	—	—	—	—	—	—	—	—	—
	92	10	82	—	1	12	—	—	9	70	—	—
	990	118	872	—	17	166	11	120	49	316	41	270

5. 綿 絲 紡 績

Table with columns: 製造場數, 鍾 數, 職 工 數 (總數, 男, 女), 綿 量 (數, 價), 額. Rows include years from 大正十一年 to 昭和十一年, and regional breakdowns like 名古屋市, 岐阜市, etc.

7. 絹 絲

Table with columns: 製造場數, 鍾 數, 職 工 數 (總數, 男, 女), 絹 量 (數, 價), 額. Rows include years from 大正十一年 to 昭和十一年, and regional breakdowns like 名古屋市, 岐阜市, etc.

8. 和 式

Table with columns: 製造場數, 鍾 數, 職 工 數 (總數, 男, 女), 綿 量 (數, 價), 額. Rows include years from 大正十一年 to 昭和十一年, and regional breakdowns like 名古屋市, 岐阜市, etc.

6. 毛 絲 紡 績

Table with columns: 製造場數, 鍾 數, 職 工 數 (總數, 男, 女), 綿 量 (數, 價), 額. Rows include years from 大正十一年 to 昭和十一年, and regional breakdowns like 名古屋市, 岐阜市, etc.

紡 績

Table with columns: 總 數, 量, 價, 額. Rows include years from 大正十一年 to 昭和十一年, and regional breakdowns like 名古屋市, 岐阜市, etc.

紡 績

Table with columns: 價, 額, 數, 量, 價, 額. Rows include years from 大正十一年 to 昭和十一年, and regional breakdowns like 名古屋市, 岐阜市, etc.

9. 撚 絲

Table with columns for '總數', '撚絲場數', '總數', '職工數', '數量', '撚貨'. Rows include years from 大昭和十 and regional data for 名古屋市, 豐岡一愛, etc.

Table with columns for '總數', '撚絲場數', '總數', '職工數', '數量', '撚貨'. Rows include years from 大昭和十 and regional data for 名古屋市, 豐岡一愛, etc.

大正十四年ハ撚價ノ代リニ價額ヲ調査セリ

9. 撚 絲 (續)

Table with columns for '撚絲場數', '總數', '職工數', '數量', '撚貨'. Rows include years from 大昭和十 and regional data for 名古屋市, 豐岡一愛, etc.

Table with columns for '撚絲場數', '總數', '職工數', '數量', '撚貨'. Rows include years from 大昭和十 and regional data for 名古屋市, 豐岡一愛, etc.

Table with columns for '撚絲場數', '總數', '職工數', '數量', '撚貨'. Rows include years from 大昭和十 and regional data for 名古屋市, 豐岡一愛, etc.

10. 綿 織

	廣				幅					
	天竺木綿		縮		綿小倉		綿ネル(生地ノモ含ム)		綿帆布	
	數量	價額	數量	價額	數量	價額	數量	價額	數量	價額
大正十四年	94 684 951	19 112 897	586 980	123 835	1 336 670	911 263	29 165	28 761
昭和元年	174 056 148	24 879 557	7 778 414	1 195 265	3 951 915	1 189 132	5 860 399	1 102 885	77 617	30 896
二年	268 258 461	23 032 758	10 092 013	1 569 689	25 754 273	5 579 280	6 135 211	1 142 580	3 745 338	1 015 998
三年	164 114 199	23 291 345	7 950 625	196 002	5 397 661	1 491 231	4 279 272	971 202	36 000	14 950
四年	129 369 789	17 092 720	10 665 137	1 386 403	12 534 386	2 814 902	2 058 382	508 017	772 800	244 518
五年	152 397 583	15 298 512	9 361 901	765 421	12 157 633	1 971 458	5 560 242	669 051	198 453	50 349
六年	148 678 740	13 458 517	15 593 161	1 228 374	8 625 872	1 182 524	7 875 226	741 809	309 808	70 528
七年	196 095 677	19 814 030	15 684 157	1 645 410	8 692 338	1 350 503	15 755 438	1 956 220	255 000	63 350
八年	296 819 625	25 400 315	18 291 457	1 542 394	8 014 944	1 281 829	8 611 359	1 188 422	38 465	13 846
九年	229 285 281	31 254 901	5 381 623	480 735	11 334 682	2 036 807	11 871 119	1 813 514	893 855	280 860
十年	226 475 208	30 493 963	7 528 218	617 309	11 095 106	2 613 954	16 939 847	2 291 055	204 040	88 050
部 市										
名古屋市	77 853 132	11 954 036	3 957 747	322 731	1 815 575	582 609	9 197 966	1 259 753	29 040	7 900
豊橋市	—	—	—	—	—	—	—	—	3 000	900
岡崎市	13 024 632	1 377 750	—	—	—	—	—	—	—	—
一宮市	11 376 373	1 137 637	—	—	814 487	179 187	—	—	—	—
瀬戸市	—	—	—	—	—	—	—	—	—	—
愛知郡	—	—	—	—	—	—	—	—	—	—
東春日井郡	—	—	—	—	—	—	360 000	30 000	—	—
西春日井郡	10 805 086	1 450 126	—	—	100 000	15 000	—	—	—	—
丹羽郡	6 890 877	814 605	210 000	21 000	214 400	43 433	300 000	57 000	—	—
葉栗郡	—	—	730 000	17 520	2 739 975	468 442	1 882	309	—	—
中島郡	149 200	24 904	45 280	5 886	4 123 577	982 486	401 145	54 113	172 000	79 250
海部郡	—	—	—	—	—	—	—	—	—	—
知多郡	101 577 190	13 646 056	—	—	—	—	3 877 550	409 508	—	—
碧海郡	—	—	—	—	—	—	—	—	—	—
幡豆郡	1 797 718	88 852	2 558 191	245 312	—	—	—	—	—	—
額田郡	—	—	—	—	—	—	—	—	—	—
西加茂郡	—	—	—	—	—	—	—	—	—	—
東加茂郡	—	—	—	—	—	—	—	—	—	—
北設楽郡	—	—	—	—	—	—	—	—	—	—
南設楽郡	—	—	—	—	—	—	—	—	—	—
寶飯郡	—	—	27 000	4 860	1 287 092	342 797	2 801 304	480 372	—	—
渥美郡	—	—	—	—	—	—	—	—	—	—
八名郡	—	—	—	—	—	—	—	—	—	—

物 (續)

綿ピロ(コーン天) ード(ヲ含ム)	物				小				幅				物			
	白及生平綿布		綿木綿及織色無地		其ノ他		總價額		白		木		綿		晒木綿生地	
	數量	價額	數量	價額	數量	價額	價額	數量	價額	數量	價額	數量	價額	數量	價額	
...	6 604 974	2 585 961	33 673 450	26 181 798	20 942 390	14 291 435	8 763 787
281 222	103 384	20 159 411	3 865 490	5 582 120	1 315 074	2 056 185	30 117 160	30 792 096	18 787 302	17 913 688	9 107 150
1 157 260	447 609	33 965 742	5 981 220	16 768 217	3 435 048	6 035 160	44 468 263	41 794 052	26 386 529	20 733 795	11 161 155
866 860	329 873	25 363 708	4 723 233	8 510 734	2 420 042	6 041 265	35 162 488	35 724 249	22 534 112	18 974 845	10 243 941
12 579 330	3 277 381	21 904 846	3 044 284	7 111 128	1 871 728	11 721 458	27 371 200	31 327 711	17 683 512	15 035 295	7 683 767
1 529 200	468 598	40 903 996	4 616 320	15 028 204	2 070 794	6 629 820	20 346 372	31 321 660	13 443 548	15 722 207	5 934 036
1 493 620	442 788	39 787 242	3 482 800	18 112 910	2 642 279	5 178 570	18 228 658	33 204 819	13 362 745	16 888 788	5 670 498
1 573 805	521 459	74 339 832	8 105 762	17 410 201	2 836 758	7 126 255	19 173 032	34 001 503	14 091 469	18 152 870	6 902 883
1 767 829	529 142	94 295 754	11 459 107	37 109 203	6 403 822	9 731 314	17 958 760	29 529 176	13 843 144	15 823 878	6 484 946
1 031 525	352 788	130 053 666	18 103 425	52 291 170	9 473 288	5 522 942	21 032 363	33 358 830	17 291 092	14 158 236	6 254 675
1 873 010	702 325	112 223 811	15 815 267	29 234 552	5 469 384	9 461 512	19 896 189	32 589 159	15 943 750	13 858 000	6 006 577
別 (昭和十年)																
375 010	183 325	72 737 988	9 760 761	4 423 015	846 307	3 983 943	3 901 637	6 603 210	3 716 056	1 710 000	786 600
356 000	121 000	520 000	104 000	3 800	1 054	60 000	13 660	800	640	—	—
—	—	19 964 881	3 138 006	—	—	1 702	769 032	1 423 158	769 074	—	—
—	—	—	—	923 748	166 275	72 358	—	—	—	—	—
—	—	—	—	—	—	—	—	—	—	—	—
—	—	—	—	—	—	—	72 500	145 000	72 500	—	—
—	—	—	—	—	—	—	—	—	—	—	—
—	—	97 500	19 500	—	—	121 190	54 252	—	—	—	—
—	—	985 030	44 129	136 500	38 220	3 256 720	521 824	296 300	162 965	—	—
—	—	1 505 912	77 585	3 122 531	531 512	243 098	178 276	—	—	—	—
217 000	103 500	143 000	63 700	7 194 710	1 607 500	254 773	163 957	—	—	—	—
—	—	—	—	—	—	—	27 215	—	—	—	—
—	—	2 275 846	411 390	644 000	97 700	1 296 681	9 663 680	20 800 058	9 635 842	12 103 429	5 188 393
—	—	—	—	—	—	—	342 400	423 500	326 060	—	—
—	—	9 222 460	1 461 409	1 817 172	205 955	146 047	945 481	2 104 957	921 075	44 571	31 579
—	—	—	—	200 040	39 750	—	418 484	783 156	337 854	—	—
—	—	—	—	—	—	—	—	—	—	—	—
—	—	—	—	—	—	—	28	—	—	—	—
—	—	—	—	—	—	—	780	—	—	—	—
925 000	289 500	4 771 194	734 787	10 769 036	1 934 101	25 000	2 822 933	4 010	1 684	—	—
—	—	—	—	—	—	—	—	—	—	—	—
—	—	—	—	—	—	—	—	—	—	—	—

11. 絹織物及絹

	絹												小					
	廣								幅				物					
	子		其		他		其		御		召		縮		及		壁	
	數量	價額	數量	價額	數量	價額	數量	價額	數量	價額	數量	價額	數量	價額	數量	價額	數量	價額
大正十四年
昭和元年	392 190	976 680	6 000	5 400	4 396	3 198 636	23 207	333 588
二年	20 430	41 864	141 960	76 058	130 110	48 303	14 081	3 218 854	29 753	333 434
三年	110 392	115 902	15 680	11 760	76 415	30 566	92 088	4 177 675	25 662	339 989
四年	—	—	30 255	18 819	83 380	26 576	25 710	3 943 713	20 900	222 856
五年	32 350	55 705	30 750	23 032	—	—	71 699	3 167 974	39 361	246 704
六年	1 074	1 496	239 220	105 213	7 300	1 460	70 381	2 681 248	58 393	331 302
七年	4 010	2 804	1 916 876	425 546	16 250	7 475	172 068	2 803 105	224	1 904	95 790	365 187
八年	121 699	39 119	4 154 507	852 270	46 202	15 366	195 378	2 865 701	12 054	135 056	77 655	401 903
九年	4 223 280	622 156	10 716 850	1 559 752	161 430	55 820	483 895	3 473 779	10 783	117 618	113 867	609 154
十年	2 030 853	297 168	6 586 446	783 732	2 672 501	859 613	657 530	4 090 834	9 800	98 000	287 541	765 117
縣 市																		
名古屋市	3 669	2 905	888 169	198 457	—	—	87 924	961 419	—	—	14 335	106 797
豊橋市	389	478	—	—	—	—	—	138 187	—	—	1 416	11 116
岡崎市	—	—	—	—	—	—	—	70 140	—	—	—	—
一宮市	—	—	—	—	—	—	—	27 865	—	—	—	—
瀬戸市	—	—	—	—	—	—	—	—	—	—	—	—
愛知郡	—	—	—	—	—	—	—	116	—	—	—	—
東春日井郡	—	—	—	—	—	—	—	6 152	—	—	880	5 456
西春日井郡	—	—	5 434 944	481 718	12 870	950	—	63 000	—	—	4 228	28 750
丹羽郡	—	—	—	—	—	—	39 726	1 457 676	—	—	154 314	311 464
栗原郡	795	285	203 118	72 977	420 723	149 498	148 014	729 122	9 800	98 000	50 639	114 799
中島郡	—	—	215	580	314 067	534 163	61 519	389 879	—	—	13 220	67 453
海部郡	—	—	—	—	—	—	—	15 560	—	—	—	—
知多郡	—	—	60 000	30 000	1 924 841	175 002	2 964	106 109	—	—	42 476	105 991
碧海郡	—	—	—	—	—	—	110 000	7 056	—	—	70	560
幡豆郡	—	—	—	—	—	—	—	15 632	—	—	132	1 158
額田郡	—	—	—	—	—	—	7 518	113 800	—	—	5 032	5 000
西加茂郡	—	—	—	—	—	—	—	3 765	—	—	202	1 320
東加茂郡	—	—	—	—	—	—	—	860	—	—	20	160
北設楽郡	—	—	—	—	—	—	—	1 155	—	—	57	535
南設楽郡	—	—	—	—	—	—	—	1 316	—	—	49	433
寶飯郡	2 026 000	293 500	—	—	—	—	172 000	4 377	—	—	320	2 944
温美郡	—	—	—	—	—	—	—	4 955	—	—	138	1 025
八名郡	—	—	—	—	—	—	—	558	—	—	13	156

綿交織物 (續)

	物											
	幅						物					
	羽二重及平絹		絹及紗		銘仙及節著尺物		其ノ他ノ著尺物		袴地		其ノ他	
	數量	價額	數量	價額	數量	價額	數量	價額	數量	價額	數量	價額
大正十四年
昭和元年	179 016	1 692 203	70	1 050	49 653	384 710	54 939	687 207	30	750	5 815	32 950
二年	227 475	1 870 567	54	448	104 394	637 527	29 363	275 136	7 503	33 801	5 134	23 201
三年	235 529	2 029 590	432	6 545	40 209	330 544	180 774	1 116 538	12 300	52 890	3 862	53 105
四年	266 322	1 673 923	2 887	24 096	53 916	376 836	325 330	1 374 498	12 885	39 370	19 207	66 042
五年	340 649	1 518 922	21 342	129 432	143 584	558 563	179 504	584 819	102	335	2 421	18 598
六年	422 844	1 479 804	21 143	117 898	42 105	215 352	148 515	447 476	104	664	1 750	10 745
七年	400 014	1 576 939	30 271	92 424	28 505	147 270	157 548	475 036	347	1 445	2 619	15 449
八年	260 271	1 337 467	31 839	105 762	43 817	258 669	101 603	456 945	143	561	2 149	13 383
九年	283 532	1 209 891	112 480	250 185	92 880	414 818	152 157	729 951	2 047	9 344	11 500	28 150
十年	314 858	1 120 175	106 063	204 616	104 584	572 899	203 541	1 015 024	3 442	16 994	57 002	214 430
縣 市 (昭和十年)												
名古屋市	11 809	77 352	—	—	63 261	423 184	32 403	215 750	2 598	14 384	19 898	114 227
豊橋市	1 277	7 024	334	2 071	3 348	21 595	—	—	—	—	36 370	96 381
岡崎市	17 042	46 013	8 514	23 414	140	713	—	—	—	—	—	—
一宮市	—	—	—	—	—	—	—	—	—	—	—	—
瀬戸市	—	—	—	—	—	—	—	—	—	—	—	—
愛知郡	10	62	—	—	18	54	—	—	—	—	—	—
東春日井郡	120	696	—	—	—	—	—	—	—	—	—	—
西春日井郡	—	—	—	—	—	—	13 700	34 250	—	—	—	—
丹羽郡	202 779	651 205	22 083	38 519	165	1 155	62 764	450 427	—	—	—	4 906
栗原郡	78 411	319 813	8 404	15 628	24 889	82 207	10 139	27 612	—	—	450	2 385
中島郡	833	5 401	—	—	12 646	43 467	78 267	271 053	835	2 505	—	—
海部郡	—	—	—	—	—	—	6 224	15 560	—	—	—	—
知多郡	5	70	—	—	—	—	—	—	—	—	8	48
碧海郡	1 020	3 356	1 000	3 000	—	—	20	140	—	—	—	—
幡豆郡	121	968	1 700	12 920	—	—	4	32	—	—	62	414
額田郡	—	—	64 000	103 800	—	—	—	—	—	—	—	—
西加茂郡	234	1 378	—	—	34	187	—	—	—	—	150	750
東加茂郡	40	400	—	—	—	—	20	200	—	—	20	100
北設楽郡	93	620	—	—	—	—	—	—	—	—	—	—
南設楽郡	106	738	—	—	—	—	—	—	3	45	40	100
寶飯郡	195	1 433	—	—	—	—	—	—	—	—	—	—
温美郡	749	3 478	20	200	70	252	—	—	—	—	—	—
八名郡	14	168	8	64	13	85	—	—	6	60	4	25

12. 麻 織 物 及

	機 業 場 數					機 數			
	總 數	五臺未滿	五臺以上 十臺未滿	十臺以上 五十臺未滿	五十臺 以 上	總 數			
						總 數	力 織 機 廣 幅 小 幅	手 織 機	手 織 機
大正	111	75	24	12	—	524	118	25	381
昭和	55	44	4	6	1	295	73	—	222
十元	43	31	11	1	—	165	56	—	109
四	59	48	10	1	—	182	—	8	174
年	46	44	—	2	—	121	48	—	73
年	23	17	2	3	1	125	70	8	47
年	18	15	2	1	—	58	18	8	32
年	8	6	—	2	—	36	14	6	16
年	—	—	—	—	—	—	—	—	—
年	—	—	—	—	—	—	—	—	—
年	—	—	—	—	—	—	—	—	—

	機 臺 數		職 數					
	五十臺以上		總 數			五 臺 未 滿		
	總 數	力 織 機 廣 幅	總 數	男	女	總 數	男	女
大正	—	—	368	40	328	—	—	—
昭和	—	—	309	23	286	—	—	—
十元	—	—	180	21	159	—	—	—
四	—	—	205	26	179	—	—	—
年	—	—	132	14	118	69	6	63
年	52	52	115	11	104	20	—	20
年	—	—	47	4	43	21	1	20
年	—	—	30	5	25	6	—	6
年	—	—	—	—	—	—	—	—
年	—	—	—	—	—	—	—	—
年	—	—	—	—	—	—	—	—

	廣 幅 物						
	總 價 額	總 價 額	黃 麻 布		黃 麻 布 以 外 / 麻 布		
			其 / 他 價 額	其 / 他 價 額	數 量	價 額	其 / 他 價 額
大正	271 303	150 001	29 668	75 588	12 850	207 483	—
昭和	341 679	262 814	171 042	—	—	91 772	—
十元	260 532	198 553	71 989	180	54	126 510	—
四	99 096	28 138	10 420	—	—	17 718	—
年	67 810	23 018	—	—	—	23 018	—
年	46 797	21 000	12 000	—	—	9 000	—
年	29 561	15 770	6 300	—	—	9 470	—
年	17 709	4 396	—	—	—	4 396	—
年	2 361	2 361	—	—	—	2 361	—
年	63 348	63 319	—	—	—	63 319	—
年	101 626	66 402	—	6 804	2 100	64 302	—

	小 幅 物 特 殊 物						
	總 價 額	生 麻 布 及 晒 麻 布		編 織 麻 布		其 / 他	
		數 量	價 額	數 量	價 額	價 額	其 / 他 價 額
大正	121 302	—	—	48 080	114 782	6 520	—
昭和	78 865	989	7 912	32 421	70 701	252	—
十元	61 979	—	—	24 798	59 994	1 985	—
四	70 958	2 370	15 879	23 861	53 401	1 678	—
年	44 792	986	2 437	13 051	42 355	—	—
年	25 797	—	—	11 546	25 131	666	—
年	13 791	—	—	4 250	10 630	3 161	—
年	13 313	—	—	3 920	12 153	1 160	—
年	—	—	—	—	—	—	—
年	29	—	—	13	29	—	—
年	32 774	—	—	3 440	11 525	21 249	2 450

	別 (昭和十年)						
	總 價 額	數 量	價 額	數 量	價 額	價 額	其 / 他 價 額
名古屋市	152	—	—	—	—	—	152
豐橋市	2 450	—	—	—	—	—	2 450
一宮市	10 340	—	—	—	—	—	8 240
葉栗郡	61 555	—	—	—	—	—	50 880
中島郡	23 029	—	—	—	—	—	930
寶飯郡	4 100	—	—	—	—	—	4 100

麻 交 織 物

	臺 數								
	五 臺 未 滿		五 臺 以 上 十 臺 未 滿			十 臺 以 上 五 十 臺 未 滿			
	總 數	手 織 機	總 數	力 織 機 廣 幅 小 幅	手 織 機	總 數	力 織 機 廣 幅 小 幅	手 織 機	手 織 機
大正	—	—	—	—	—	—	—	—	—
昭和	—	—	—	—	—	—	—	—	—
十元	—	—	—	—	—	—	—	—	—
四	—	—	—	—	—	—	—	—	—
年	61	61	—	—	—	60	48	—	12
年	20	20	14	—	—	14	26	18	8
年	20	20	23	3	8	12	15	15	—
年	6	6	—	—	—	30	14	6	10
年	—	—	—	—	—	—	—	—	—
年	—	—	—	—	—	—	—	—	—

	工 數								
	五 臺 以 上 十 臺 未 滿			十 臺 以 上 五 十 臺 未 滿			五 十 臺 以 上		
	總 數	男	女	總 數	男	女	總 數	男	女
大正	—	—	—	—	—	—	—	—	—
昭和	—	—	—	—	—	—	—	—	—
十元	—	—	—	—	—	—	—	—	—
四	—	—	—	—	—	—	—	—	—
年	20	—	—	63	8	—	55	—	—
年	17	2	—	18	26	2	24	49	7
年	—	2	—	15	9	1	8	—	—
年	—	—	—	—	24	5	16	—	—
年	—	—	—	—	—	—	—	—	—
年	—	—	—	—	—	—	—	—	—

	小 幅 物 特 殊 物								
	總 價 額	生 麻 布 及 晒 麻 布		編 織 麻 布		其 / 他		總 價 額	其 / 他 價 額
		數 量	價 額	數 量	價 額	價 額	價 額		
大正	121 302	—	—	48 080	114 782	6 520	—	—	
昭和	78 865	989	7 912	32 421	70 701	252	—	—	
十元	61 979	—	—	24 798	59 994	1 985	—	—	
四	70 958	2 370	15 879	23 861	53 401	1 678	—	—	
年	44 792	986	2 437	13 051	42 355	—	—	—	
年	25 797	—	—	11 546	25 131	666	—	—	
年	13 791	—	—	4 250	10 630	3 161	—	—	
年	13 313	—	—	3 920	12 153	1 160	—	—	
年	—	—	—	—	—	—	—	—	
年	29	—	—	13	29	—	—	—	
年	32 774	—	—	3 440	11 525	21 249	2 450	2 450	

	別 (昭和十年)								
	總 價 額	數 量	價 額	數 量	價 額	價 額	其 / 他 價 額	其 / 他 價 額	
名古屋市	152	—	—	—	—	—	—	—	
豐橋市	2 450	—	—	—	—	—	—	2 450	
一宮市	10 340	—	—	—	—	—	—	—	
葉栗郡	61 555	—	—	—	—	—	—	—	
中島郡	23 029	—	—	—	—	—	—	—	
寶飯郡	4 100	—	—	—	—	—	—	—	

15. 製 綿

製造場数	職 工 数			總 数		衣 類 用		滿	
	總 数	男	女	数 量	價 額	数 量	價 額	数 量	
全 管									
大正十四年	273	1 383	909	474	4 868 301	10 566 307	492 741	2 648 239	972 714
昭和元年	284	1 375	924	451	4 507 852	8 776 126	377 551	1 823 755	1 085 558
〃 二年	231	981	658	323	2 768 058	6 517 665	249 423	958 807	1 387 765
〃 三年	230	1 007	701	306	2 022 341	4 765 849	248 125	886 072	926 811
〃 四年	238	1 050	712	338	2 878 204	4 907 477	218 685	686 597	1 094 293
〃 五年	226	1 017	646	371	3 760 860	4 537 957	243 286	578 016	1 125 318
〃 六年	229	995	642	353	3 172 223	3 205 174	172 801	420 518	785 309
〃 七年	220	905	563	342	2 709 955	3 794 905	257 632	605 487	778 834
〃 八年	220	863	548	315	2 500 114	3 970 052	161 532	407 085	920 475
〃 九年	205	1 100	718	382	3 072 672	4 373 219	226 584	654 427	1 153 550
〃 十年	230	1 105	714	391	3 843 810	5 855 825	249 246	687 617	1 239 141
郡 市 別 (昭和十年)									
名古屋市	56	486	298	188	2 630 618	3 720 696	138 225	317 646	682 515
豊橋市	12	141	72	69	257 471	459 430	13 566	44 090	186 437
岡崎市	22	55	35	20	335 313	223 479	3 232	11 695	65 343
一宮市	4	60	55	5	220 799	546 951	17 357	53 816	168 430
瀬戸市	—	—	—	—	—	—	—	—	—
愛知郡	1	2	2	—	720	1 866	220	616	500
東春日井郡	1	3	2	1	2 240	2 650	240	890	1 200
西春日井郡	9	30	24	6	206 600	493 033	14 770	51 443	123 400
丹羽郡	5	33	25	8	72 278	141 823	20 110	80 411	40 855
桑栗郡	—	—	—	—	—	—	—	—	—
中島郡	4	6	5	1	4 517	7 188	637	1 498	2 250
海部郡	12	34	20	14	21 460	44 297	11 010	28 807	10 450
知多郡	24	45	30	15	26 403	65 977	10 278	34 175	16 125
碧海郡	24	56	34	22	18 852	43 565	6 972	19 957	11 035
幡豆郡	22	45	34	11	21 933	49 670	5 502	17 364	15 346
額田郡	13	58	36	22	—	—	—	—	—
西加茂郡	3	10	6	4	4 724	10 316	2 045	6 135	2 655
東加茂郡	—	—	—	—	—	—	—	—	—
北設楽郡	—	—	—	—	—	—	—	—	—
南設楽郡	4	8	8	—	5 782	8 409	1 032	3 869	2 600
寶飯郡	13	31	26	5	13 650	35 905	3 750	14 880	9 900
渥美郡	1	2	2	—	450	570	250	325	100
八名郡	—	—	—	—	—	—	—	—	—

16. 眞 綿

製造場数	其 他		製造場数	数 量	價 額
	價 額	数 量			
全 管					
大正十四年	2 772 199	3 402 846	1 735	6 780	259 930
昭和元年	2 251 947	3 044 743	374	7 231	268 354
〃 二年	3 277 370	1 130 880	371	8 587	220 373
〃 三年	1 866 281	847 405	258	8 188	204 003
〃 四年	1 934 321	1 565 226	222	8 803	211 787
〃 五年	1 451 102	2 392 256	189	8 196	179 807
〃 六年	1 046 291	2 214 113	139	7 921	122 862
〃 七年	1 187 991	1 673 489	134	6 467	126 397
〃 八年	1 488 383	1 418 107	115	6 603	134 460
〃 九年	1 677 698	1 692 538	119	8 694	162 738
〃 十年	2 153 454	2 255 423	93	9 539	210 299
郡 市 別 (昭和十年)					
名古屋市	921 119	1 809 878	5	1 949	21 031
豊橋市	326 265	57 468	30	6 970	175 300
岡崎市	78 415	266 738	3	162	4 860
一宮市	394 175	35 012	—	—	—
瀬戸市	—	—	—	—	—
愛知郡	1 250	—	—	—	—
東春日井郡	1 080	800	—	—	—
西春日井郡	248 760	68 430	—	—	—
丹羽郡	51 365	11 313	46	42	777
桑栗郡	—	—	4	15	375
中島郡	3 240	1 630	—	—	—
海部郡	15 490	—	—	—	—
知多郡	31 802	—	2	81	1 656
碧海郡	21 092	845	1	250	5 250
幡豆郡	30 250	1 085	2	70	1 050
額田郡	—	—	—	—	—
西加茂郡	4 121	24	—	60	—
東加茂郡	—	—	—	—	—
北設楽郡	—	—	—	—	—
南設楽郡	3 880	2 100	—	660	—
寶飯郡	21 025	—	—	—	—
渥美郡	125	100	—	120	—
八名郡	—	—	—	—	—

20. 染 物

	染物場數	職 工 數			染 貨 總		
		總 數	男	女	總 額	無地物	捺染物
全							
大正十四年	1140	3335	3032	303	4 005 802	2 125 658	1 199 540
昭和元年	1159	3650	3270	380	6 258 188	3 430 021	1 313 481
〃 二年	1155	3676	3291	385	7 158 287	5 157 861	689 361
〃 三年	1169	3839	3446	393	8 117 271	6 148 512	596 018
〃 四年	1254	4034	3622	412	7 366 912	5 183 273	927 055
〃 五年	1128	4422	3920	502	6 897 558	4 681 789	1 674 756
〃 六年	1114	4955	4394	561	7 066 399	4 996 499	1 471 509
〃 七年	715	3319	2908	411	8 393 496	6 076 685	1 382 480
〃 八年	689	3297	2964	333	8 761 883	5 905 857	1 534 344
〃 九年	676	3380	3045	335	12 105 591	9 497 477	1 116 165
〃 十年	676	4466	3911	555	15 320 997	12 268 051	1 732 796
郡 市							
名古屋市	341	2032	1768	314	8 656 764	6 677 570	1 197 415
豊橋市	37	48	39	9	34 624	3 835	19 300
岡崎市	31	38	38	—	10 609	3 615	3 794
一宮市	24	520	485	35	1 541 113	1 513 390	22 704
瀬戸市	—	—	—	—	—	—	—
愛知郡	30	107	83	24	211 984	—	51 075
東春日井郡	9	22	17	5	15 205	2 746	11 919
西春日井郡	34	725	616	109	1 788 445	1 514 565	273 880
丹羽郡	24	37	33	4	24 662	10 965	13 976
栗原郡	7	142	138	4	446 484	423 938	21 976
中島郡	12	266	263	3	467 925	376 831	88 834
海部郡	10	244	240	4	1 860 123	1 708 506	745
知多郡	34	75	69	6	219 531	16 044	6 932
碧海郡	23	54	36	18	11 236	3 001	6 145
幡豆郡	17	33	32	1	16 207	6 585	6 542
額田郡	8	18	11	7	1 914	460	1 305
西加茂郡	4	7	7	—	1 790	1 790	—
東加茂郡	—	—	—	—	—	—	—
北設楽郡	1	1	1	—	251	77	74
南設楽郡	4	8	5	3	1 286	213	278
寶飯郡	12	19	16	3	5 791	1 216	4 105
温美郡	14	20	14	6	5 053	2 785	2 076
八名郡	—	—	—	—	—	—	—

註 昭和六年以前ノ染物場數及職工數中ニハ絲染專業ノモノヲ含ム

ノ 一 (布)

額	額					
	其ノ他	染貨總額	無地物		捺染物	
數			量	數	量	額
管						
680 604	904 586	195 078	488 830	97 078	318 173	97 588
1 514 686	827 303	238 926	375 470	95 960	262 097	189 736
1 311 065	602 789	169 866	275 111	86 814	190 398	137 280
1 372 741	739 240	223 030	421 593	55 346	116 896	200 751
1 256 584	1 037 932	222 187	413 167	158 753	423 865	200 900
541 013	1 002 026	271 766	407 701	163 865	395 392	199 833
598 391	591 252	254 677	215 200	105 520	175 048	201 004
934 331	671 272	386 366	324 349	93 990	167 989	178 934
1 321 682	962 412	729 922	553 884	169 702	230 646	177 882
1 491 949	821 929	583 701	397 499	154 217	201 861	222 569
1 320 150	771 329	700 422	339 893	160 301	223 358	208 078
別 (昭和十年)						
781 779	600 754	373 200	298 560	117 210	144 935	157 259
11 489	24 395	2 250	3 105	5 300	17 490	3 800
3 200	3 466	2 820	2 341	900	1 125	—
5 019	3 572	1 350	1 755	1 038	1 817	—
—	—	—	—	—	—	—
160 909	45 088	—	—	4 500	1 575	43 513
540	4 811	820	902	1 465	3 369	540
—	41 104	308 626	14 558	18 560	26 546	—
—	20 467	5 275	6 980	6 385	13 487	—
570	4 028	1 198	1 941	960	1 517	570
2 260	329	103	180	42	69	80
150 872	451	—	—	220	451	—
196 555	637	130	409	67	178	50
2 090	8 805	1 070	2 105	1 270	5 700	1 000
3 080	7 180	1 600	4 000	1 100	2 640	540
149	744	200	210	175	385	149
—	640	180	640	—	—	—
—	—	—	—	—	—	—
100	212	47	56	16	56	100
876	530	115	132	108	278	120
470	1 297	470	770	325	362	165
192	2 818	968	1 249	660	1 378	192
—	—	—	—	—	—	—

22. 七 寶 製 品

	製 造 場 數	職 工 數			價 額
		總 數	男	女	
全 管					
大正十四年	24	123	103	20	353 000
昭和元年	11	102	80	22	243 000
〃 二 年	7	60	50	10	250 000
〃 三 年	14	74	67	7	255 500
〃 四 年	14	54	53	1	181 925
〃 五 年	11	51	50	1	166 540
〃 六 年	16	76	70	6	148 809
〃 七 年	22	128	114	14	274 400
〃 八 年	19	107	95	12	204 800
〃 九 年	20	109	95	14	164 525
〃 十 年	20	106	94	12	183 460
郡 市 別 (昭和十年)					
名古屋市	6	60	60	—	140 760
海部郡	14	46	34	12	42 700

24. 鐵 製 鍋 釜 及 鐵 瓶 類

	製 造 場 數	職 工 數			價 額
		總 數	男	女	
全 管					
大正十四年	13	313	302	11	892 736
昭和元年	11	417	397	20	823 537
〃 二 年	10	394	360	34	622 210
〃 三 年	13	360	333	27	573 763
〃 四 年	14	353	324	29	677 295
〃 五 年	11	283	258	25	449 869
〃 六 年	9	277	251	26	394 865
〃 七 年	14	207	200	7	666 131
〃 八 年	15	267	257	10	686 548
〃 九 年	14	409	366	43	672 838
〃 十 年	15	347	315	32	638 945
郡 市 別 (昭和十年)					
名古屋市	3	22	22	—	57 250
岡崎市	1	204	178	26	273 600
一宮市	2	2	2	—	895
西春日井郡	2	14	13	1	24 400
碧海郡	1	8	8	—	1 300
幡豆郡	5	60	55	5	134 000
寶飯郡	1	37	37	—	147 500

23. 銅 器、青 銅 器 及 眞 鍮 器

	製 造 場 數	職 工 數			價 額
		總 數	男	女	
全 管					
大正十四年	46	191	190	1	173 700
昭和元年	46	204	193	11	301 050
〃 二 年	48	211	210	1	265 720
〃 三 年	34	152	139	13	394 789
〃 四 年	64	275	274	1	290 523
〃 五 年	47	308	277	31	362 388
〃 六 年	45	343	303	40	358 711
〃 七 年	30	108	100	8	206 855
〃 八 年	30	107	98	9	212 927
〃 九 年	31	170	161	9	214 344
〃 十 年	29	99	96	3	135 023
郡 市 別 (昭和十年)					
名古屋市	1	6	6	—	12 815
岡崎市	14	59	59	—	94 500
一宮市	3	3	3	—	3 758
西春日井郡	1	1	1	—	800
海中	3	4	3	1	1 850
海知幡寶	3	3	3	—	3 000
部多豆郡	2	19	17	2	15 800
寶飯郡	1	1	1	—	100
寶飯郡	1	3	3	—	2 450

25. アルミニウム製品

	總 價 額	鍋 釜 湯 沸 類				其 他				
		職 工 數			價 額	職 工 數			價 額	
		製 造 場 數	總 數	男		女	製 造 場 數	總 數		男
全 管										
大正十四年	117 552	7	74	71	3	117 552	—	—	—	—
昭和元年	68 752	3	9	9	—	68 752	—	—	—	—
〃 二 年	145 289	5	15	15	—	143 189	—	—	—	2 100
〃 三 年	217 902	6	50	45	5	154 952	2	4	4	62 950
〃 四 年	269 225	4	48	45	3	220 750	1	8	8	48 475
〃 五 年	225 634	4	45	37	8	177 359	2	15	15	48 275
〃 六 年	232 500	4	28	28	—	188 700	2	13	13	43 800
〃 七 年	253 517	3	8	8	—	179 992	3	15	11	73 525
〃 八 年	165 030	2	8	8	—	138 530	3	12	10	26 500
〃 九 年	188 719	7	129	120	9	180 952	1	2	2	7 767
〃 十 年	411 967	9	104	94	10	394 990	2	7	7	16 977
郡 市 別 (昭和十年)										
名古屋市	194 287	6	71	61	10	183 110	—	—	—	11 177
岡崎市	24 500	1	3	3	—	19 500	1	5	5	5 000
一宮市	800	—	—	—	—	—	1	2	2	800
西春日井郡	9 950	1	10	10	—	9 950	—	—	—	—
海知幡寶	182 430	1	20	20	—	182 430	—	—	—	—

26. 珐 瑯 製 品

製造場数	職 工 数			總 價 額	鍋釜湯沸類	其 / 他
	總 数	男	女			
全 管						
大正十四年	1	23	18	5	235 038	235 038
昭和元年	1	24	18	6	78 402	78 402
〃 二年	1	24	18	6	85 456	62 358
〃 三年	4	47	37	10	152 892	126 979
〃 四年	4	74	66	8	104 640	83 940
〃 五年	4	51	47	4	171 408	156 468
〃 六年	3	40	35	5	57 267	37 807
〃 七年	2	35	30	5	73 164	54 742
〃 八年	4	68	58	10	102 722	98 722
〃 九年	4	61	54	7	104 172	99 272
〃 十年	4	67	61	6	113 428	62 159
(昭和十年)						
名古屋市	3	56	50	6	96 028	44 759
幡豆郡	1	11	11	—	17 400	17 400

27. アンチモニー製品

製造場数	職 工 数			價 額	
	總 数	男	女		
全 管					
大正十四年	3	17	17	—	100 000
昭和元年	3	15	15	—	100 000
〃 二年	3	14	14	—	95 000
〃 三年	3	14	14	—	94 900
〃 四年	3	14	14	—	93 000
〃 五年	3	14	14	—	78 500
〃 六年	5	55	36	19	46 087
〃 七年	5	45	35	10	44 351
〃 八年	5	46	36	10	48 660
〃 九年	2	7	7	—	10 496
〃 十年	—	—	—	—	—

28. 伸 銅

製造場数	職 工 数			数 量	價 額
	總 数	男	女		
全 管					
大正十四年	1	25	25	—	21 249
昭和元年	1	32	32	—	129 327
〃 二年	1	6	6	—	9 776
〃 三年	1	22	22	—	181 967
〃 四年	—	—	—	—	—
〃 五年	—	—	—	—	120 494
〃 六年	1	5	5	—	1 395
〃 七年	2	69	69	—	562 363
〃 八年	3	89	89	—	896 900
〃 九年	3	92	91	1	1 404 523
〃 十年	3	91	90	1	1 534 328
(昭和十年)					
名古屋市	2	88	88	—	1 523 828
碧海郡	1	3	2	1	10 500

29. 製 銅

製造場数	職 工 数			總 数		普 通 銅		特 殊 銅	
	總 数	男	女	数 量	價 額	数 量	價 額	数 量	價 額
全 管									
大正十四年	2	23	23	—	479 038	—	415 658	—	63 380
昭和元年	3	38	35	3	1 016 153	—	838 408	—	177 745
〃 二年	3	398	395	3	1 135 755	—	351 073	—	784 682
〃 三年	3	85	85	—	227 271	—	132 205	—	95 066
〃 四年	—	—	—	—	—	—	—	—	—
〃 五年	—	—	—	—	486 515	—	—	—	—
〃 六年	4	365	360	5	470 343	—	205 899	—	264 444
〃 七年	5	649	642	7	1 734 483	—	700 045	—	1 034 439
〃 八年	6	944	910	34	9 970 885	3 656 944	2 642 156	819 048	7 328 729
〃 九年	6	1 239	1 165	74	12 496 142	4 219 825	3 772 536	1 181 758	8 723 607
〃 十年	10	1 478	1 397	81	13 264 736	4 696 703	3 369 968	1 159 731	9 894 768
(昭和十年)									
名古屋市	9	1 478	1 397	81	13 204 104	4 676 268	3 369 968	1 153 731	9 834 136
碧海郡	1	—	—	—	60 632	20 435	—	—	60 632

30. 電 球

製造場数	職 工 数			總 数		瓦 斯 入 球		タングステン	
	總 数	男	女	数 量	價 額	数 量	價 額	数 量	價 額
全 管									
昭和八年	1	22	8	14	590 000	34 300	240 000	16 800	350 000
〃 九年	1	12	5	7	384 000	21 120	230 400	12 672	153 600
〃 十年	2	32	15	17	1 390 000	40 300	× 800 000 240 000	× 6 000 16 800	350 000
(昭和十年)									
名古屋市	2	32	15	17	1 390 000	40 300	× 800 000 240 000	× 6 000 16 800	350 000

31. 絶縁電線

製造場数	職工数			價額
	總数	男	女	
大正四年	2	43	21	226 405
昭和元年	1	28	13	65 500
昭和二年	1	35	19	179 195
昭和三年	1	34	19	219 740
昭和四年
昭和五年	150 400
昭和六年	1	22	8	103 397
昭和七年	1	28	13	127 400
昭和八年	2	50	24	157 500
昭和九年	3	58	21	210 300
昭和十年	3	77	34	295 008
名古屋市	3	77	34	295 008

32. 炭素及黒鉛電極

製造場数	職工数			数量	價額
	總数	男	女		
大正四年	1	33	33	596 470	67 104
昭和元年	1	36	36	926 778	111 229
昭和二年	1	45	45	776 981	141 540
昭和三年	1	54	54	1 518 435	188 978
昭和四年
昭和五年	2 575 000	367 160
昭和六年	1	30	28	551 866	80 633
昭和七年	1	85	82	1 457 232	250 042
昭和八年	1	165	163	1 888 210	365 046
昭和九年	1	235	234	2 803 973	620 780
昭和十年	1	247	246	3 454 948	745 776
名古屋市	1	247	246	3 454 948	745 776

33. 坩堝

製造場数	職工数			数量	價額
	總数	男	女		
大正四年	1	18	14	6 200	29 110
昭和元年	1	11	9	5 550	25 780
昭和二年	1	13	10	4 970	23 100
昭和三年	1	13	10	5 140	23 756
昭和四年
昭和五年	5 160	23 700
昭和六年	1	9	7	5 390	24 414
昭和七年	1	14	11	5 100	23 310
昭和八年	1	24	21	4 600	21 030
昭和九年	1	24	21	4 750	21 660
昭和十年	2	25	22	7 430	27 669
名古屋市	2	25	22	7 430	27 669

34. 金屬製網

製造場数	職工数			價額
	總数	男	女	
大正四年	17	60	45	104 747
昭和元年	18	53	46	137 307
昭和二年	26	87	71	88 444
昭和三年	14	64	56	129 924
昭和四年	19	68	53	97 764
昭和五年	19	75	59	94 074
昭和六年	19	82	63	105 516
昭和七年	19	67	60	86 148
昭和八年	23	101	89	227 737
昭和九年	31	150	124	790 956
昭和十年	30	179	162	901 333
名古屋市	25	163	147	865 333
豊岡市	1	8	8	33 600
東春日井市	1	2	2	700
春日井市	1	3	2	700
春日井市	1	2	2	500
西加茂郡	1	1	1	500

35. 双物類

製造場数	職工数			價額
	總数	男	女	
大正四年	165	291	286	165 667
昭和元年	97	271	269	266 938
昭和二年	103	281	279	275 658
昭和三年	87	219	218	371 642
昭和四年	93	243	241	354 271
昭和五年	117	274	272	269 187
昭和六年	117	251	251	179 491
昭和七年	131	274	274	196 938
昭和八年	135	321	318	219 374
昭和九年	131	260	260	208 453
昭和十年	136	278	278	210 866
名古屋市	34	72	72	145 000
豊岡市	6	12	12	7 950
東春日井市	14	29	29	9 380
春日井市	1	15	15	16 860
春日井市	3	10	10	350
西春日井郡	1	3	3	1 700
海部郡	5	7	7	1 360
知多郡	15	28	28	5 955
碧羽郡	5	7	7	1 085
幡豆郡	4	12	12	788
西加茂郡	3	9	9	2 000
東加茂郡	8	15	15	6 020
北加茂郡	17	24	24	2 580
南加茂郡	8	13	13	2 802
渥美郡	7	11	11	2 710
八幡美郡	1	2	2	196
八幡美郡	4	9	9	4 130

36. 鋳 力 及 亞

	總 數				石 油 罐				バ	
	製造場數	職 工 數			製造場數	職 工 數			製造場數	職 工 數
		總 數	男	女		價 額	總 數	男		
全										
大正十四年	536	803	765	381,097,531	407,350	...
昭和元年	529	883	849	341,108,843	251,826	...
二 年	591	995	963	321,256,890	434,737	...
三 年	647	1,096	1,063	331,301,409	355,674	...
四 年	663	1,222	1,190	321,308,116	8	103	88	15	440,613	31 65
五 年	691	1,258	1,231	271,225,551	2	98	82	16	350,199	29 107
六 年	684	1,174	1,143	31,928,632	2	45	29	16	232,725	25 70
七 年	688	1,163	1,121	42,978,384	7	56	40	16	221,688	32 77
八 年	711	1,239	1,211	281,158,850	6	65	62	3	175,000	35 125
九 年	730	1,350	1,321	291,304,526	7	66	63	3	258,378	33 116
十 年	765	1,367	1,338	291,399,451	7	37	34	3	235,809	38 93
郡 市										
名古屋市	301	578	558	20,693,849	5	9	9	—	8,500	15 38
豊橋市	67	177	177	— 137,883	—	—	—	—	—	5 13
岡崎市	23	51	51	— 33,600	—	—	—	—	—	—
一宮市	35	42	42	— 83,777	—	—	—	—	—	—
瀬戸市	12	20	20	— 15,100	—	—	—	—	—	4 6
愛知郡	6	10	10	— 6,780	—	—	—	—	—	—
東春日井郡	11	12	12	— 6,760	—	—	—	—	—	—
西春日井郡	5	9	9	— 2,520	—	—	—	—	—	—
丹羽郡	15	23	23	— 8,045	—	—	—	—	—	1 3
栗原郡	6	8	8	— 3,078	—	—	—	—	—	—
中島郡	15	19	19	— 8,360	—	—	—	—	—	—
海部郡	31	63	63	— 38,900	—	—	—	—	—	4 21
知多郡	69	124	118	6,257,882	1	20	17	3	204,209	1 1
碧海郡	53	70	70	— 26,660	—	—	—	—	—	2 3
幡豆郡	30	40	37	3,15,765	—	—	—	—	—	1 1
額田郡	7	12	12	— 5,120	—	—	—	—	—	—
西加茂郡	15	24	24	— 4,728	—	—	—	—	100	—
東加茂郡	6	7	7	— 2,110	—	—	—	—	—	—
北設楽郡	2	2	2	— 125	—	—	—	—	—	—
南設楽郡	9	12	12	— 3,260	—	—	—	—	—	—
寶飯郡	28	41	41	— 38,143	1	8	8	—	23,000	2 3
渥美郡	11	15	15	— 5,306	—	—	—	—	—	3 4
入名郡	8	8	8	— 1,700	—	—	—	—	—	—

鉛 板 製 品

ケ	工 數	ツ	種				其 他			
			製造場數	職 工 數			製造場數	職 工 數		
				總 數	男	女		價 額	總 數	男
管										
...	...	103,140	250,662	336,379
...	...	91,505	512,450	253,062
...	...	19,310	494,827	308,016
...	...	67,255	567,516	310,964
63	2	65,828	489	802	795	7,470,687	135	252	244	8 330,988
107	—	77,255	497	733	728	5,381,950	163	320	314	6 416,147
68	2	63,934	504	719	713	6,331,149	153	340	333	7 300,824
74	3	56,659	500	744	734	10,447,004	149	286	273	13 253,033
114	11	302,212	513	762	757	5,404,970	157	287	278	9 276,668
112	4	304,038	539	841	832	9,429,583	151	327	314	13 312,527
89	4	226,727	570	887	885	2,511,748	150	350	330	20 425,167
別 (昭和十年)										
34	4	176,796	204	339	338	1,271,446	77	192	177	15 237,107
13	—	35,626	43	96	96	— 30,860	19	68	68	— 71,397
—	—	—	15	39	39	— 23,700	8	12	12	— 9,900
—	—	—	35	42	42	— 51,315	—	—	—	— 32,462
6	—	1,100	8	14	14	— 14,000	—	—	—	—
—	—	—	3	3	3	— 800	3	7	7	— 5,980
—	—	—	9	9	9	— 5,640	2	3	3	— 1,120
—	—	—	5	9	9	— 2,200	—	—	—	— 320
3	—	1,200	14	20	20	— 5,350	—	—	—	— 1,495
—	—	—	6	8	8	— 2,158	—	—	—	— 920
—	—	50	14	18	18	— 5,920	1	1	1	— 2,390
21	—	8,810	23	32	32	— 20,950	4	10	10	— 9,140
1	—	365	65	92	92	— 33,158	2	11	8	3 20,150
3	—	1,650	44	55	55	— 16,545	7	12	12	— 8,465
1	—	100	20	27	26	1,6,550	9	12	10	2 9,115
—	—	—	6	11	11	— 4,020	1	1	1	— 1,100
—	—	—	15	24	24	— 3,720	—	—	—	— 908
—	—	—	4	5	5	— 560	2	2	2	— 1,550
—	—	—	2	2	2	— 125	—	—	—	—
—	—	—	9	12	12	— 1,880	—	—	—	— 1,380
3	—	830	19	23	23	— 8,305	6	7	7	— 6,008
4	—	200	2	2	2	— 1,526	6	9	9	— 3,580
—	—	—	5	5	5	— 1,020	3	3	3	— 680

37. 機 械

年 次	總價額	原 動 機										
		電 動 機				石 油 及 瓦 斯 發 動 機				蒸 汽		
		製造場數	職 工 數 男 女	數 量	價 額	製造場數	職 工 數 男 女	數 量	價 額	製造場數	職 工 數 男	
大正	11 696 271	2 996	242 875	841	379 105
昭和	11 175 141	5 257	404 027	1 033	359 030	
十	11 983 277	3 989	305 991	907	337 090
四	12 140 999	6	267	5 790	412 229	29	220	987	361 658	
年	13 403 683	3	235	8 13 304	902 550	32	1 796	84	1 038	430 037
五	11 203 085	4	238	8 15 908	947 812	35	217	778	242 406	
六	9 855 626	4	223	9 12 317	739 641	31	197	681	147 140	
七	14 249 059	5	277	15 13 807	666 656	42	313	1	741	195 246
八	20 432 343	4	397	43 25 493	1 481 639	36	725	2	924	416 760	1	32
九	30 078 955	12	730	103 42 227	2 791 133	38	261	709	254 681	3	41	
十	42 103 443	10	849	124 55 461	5 351 791	43	399	1	1 163	614 293	3	54
都 市												
名 古 屋 市	25 891 193	7	835	124 55 429	5 347 641	6	88	386	311 610	
橋 崎 宮 戸 市	274 080	2	10	30	1 200	6	29	62	7 150	2	5	
一 瀬 市	149 550	1	43	230	59 165	1	43	230	59 165	
愛 知 縣	32 500	1	22	10	32 500	1	22	10	32 500	
西 丹 波 縣	5 040 203	1	47	20	40 000	1	47	20	40 000	
丹 波 縣	16 940	
中 國 縣	139 280	
知 縣	1 450	
丹 波 縣	352 256	1	4	2	2 950	18	114	1	278	111 178	1	49
丹 波 縣	9 752 915	4	18	87	9 800	4	18	87	9 800	
丹 波 縣	79 700	1	5	2	1 200	1	5	2	1 200	
丹 波 縣	82 700	3	21	75	36 200	3	21	75	36 200	
丹 波 縣	35 885	2	12	13	5 490	2	12	13	5 490	

年 次	總價額	變 壓 器 力 機										
		變 壓 器				力 機				機		
		製造場數	職 工 數 男 女	數 量	價 額	製造場數	職 工 數 男 女	數 量	價 額	製造場數	職 工 數 男	
大正	491	194 490	11 478	2 736 380	
昭和	4 233	478 348	11 152	2 089 715	
十	5 023	491 011	12 077	3 485 610	
四	...	2	73	12 5 467	497 288	11	1 508	38	12 419	4 139 628
年	...	1	16	355	129 395	11	1 313	30	10 504	3 531 800
五	499	126 642	8	920	16	7 548	2 147 808
六	513	63 752	7	1 035	131	7 283	1 977 078
七	441	67 460	13	1 137	175	9 890	2 363 529
八	...	2	178	7 566	150 975	7	873	269	16 933	3 982 553
九	...	2	228	4 902	446 853	23	2 513	372	36 254	6 086 874
十	...	2	18	9 844	526 005	14	2 323	411	20 131	6 354 754
都 市												
名 古 屋 市	...	2	18	9 844	526 005	10	874	40	11 771	3 510 653
橋 崎 宮 戸 市	
一 瀬 市	
丹 波 縣	
丹 波 縣	1	9	495	43 560	
丹 波 縣	2	1 437	371	7 065	2 744 541
丹 波 縣	1	3	800	56 000	

器 具 類

機 關	總價額	汽 機 發 電 機										
		タービン及ベルトン水車				汽 機		發 電 機		機		
		製造場數	職 工 數 男 女	數 量	價 額	製造場數	職 工 數 男 女	數 量	價 額	製造場數	職 工 數 男 女	
大正	12 13 820	44	20 259	64	112 454	
昭和	56 10 745	34	14 555	166	240 045	
十	34 6 905	40	14 961	158	173 573	
四	7 1 400	2	16	24	9 100	7	79	101	197 668	1	1	
年	...	1	12	29	16 365	7	67	98	165 490	
五	16	6 430	7	63	99	115 322	1	9	
六	4 700	10	4 400	6	48	101	78 625	1	9	
七	16	5 608	7	59	97	71 489	1	10	
八	3 2 900	1	10	13	4 400	11 x 3	109	96	86 697	
九	12 3 300	1	13	22	11 266	7	60	69	76 337	1	13	
十	11 2 650	19	6 365	8	68	128	163 751	1	15	
別 (昭和十年)												
...	10 1 550	14	5 365	2	31	59	65 736	1	15	
...	5	1 000	3	10	25	37 500	
...	1	15	15	29 175	
...	
...	1 1 100	
...	1	2	17	2 840	
...	1	10	12	28 500	
機 布 準 備 機 機 布 整 理 機 機 絲 機												
製造場數	職 工 數 男 x 女	數 量	價 額	製造場數	職 工 數 男	數 量	價 額	製造場數	職 工 數 男 女	數 量	價 額	
												製造場數
...	...	3 842	698 368	124	129 350	114	114 030	
...	...	759	100 671	790	1 059 134	232	151 663	
...	...	822	182 925	153	130 444	252	134 553	
13	43	1 378	309 039	6	39	182	116 250	5	33	91	43 065	
16	149	898	295 355	4	20	154	127 113	5	21	128	162 241	
13	110	705	136 584	5	24	171	131 951	5	24	111	59 090	
13	107	792	270 208	5	22	98	93 180	8	36	165	70 507	
15	43	929	236 213	6	30	101	98 180	11	59	360	159 288	
22	x 5 241	12 979	400 401	5	23	129	128 519	11	82	668	207 408	
28	274	3 397	376 630	8	36	152	149 278	18	297	1 319	309 578	
22	93	1 073	438 054	9	68	296	297 371	15	175	1	825	
別 (昭和十年)												
2	35	254	213 755	3	31	186	263 216	5	111	276	347 610	
3	14	30	1 550	2	7	20	2 800	
1	2	38	5 000	
15	37	620	60 816	4	19	80	11 475	6	13	56	5 390	
...	2	18	26	21 800	
...	3	7	100	5 260	
...	3	37	373	1	373	133 350	
1	5	70	5 000	
...	...	61	151 943	4	880	

37. 機 械

	製 麵 機			蒸 打 機 及 製 麵 機			精 穀		
	製造場數	職 工 數 男	價 額	製造場數	職 工 數 男	價 額	製造場數	職 工 數 男×女	價 額
大正	714	1 981	990
昭和	519	1 071	5 934
十元	387	2 224	2 811
四三	1	6	379	6	24	3 033	5	32	2 870
二四	1	5	287	5	18	7 274	8	47	4 813
五	1	5	259	4	13	2 857	10	55	3 965
六	1	4	257	6	14	1 413	11	52	2 149
七	1	5	938	5	17	2 085	10	28	1 789
八	1	5	494	6	72	2 604	9 × 2	60	3 041
九	—	—	130	7	56	4 351	12	110	2 520
十	3	19	546	5	54	12 418	16	127	7 241

	機 械 用 器 具			紡 績 機 械 部 分 品			傳
	製造場數	職 工 數 男 女	價 額	製造場數	職 工 數 男 女	價 額	
大正	554	765	...
昭和	467	754	...
十元	362	538	...
四三	32	109	5	15	235	20	6
二四	40	399	13	11	205	12	3
五	48	356	5	14	162	4	7
六	50	316	14	15	144	11	7
七	53	486	21	14	462	19	7
八	56	2 267	66	16	302	13	4
九	66	1 279	64	15	94	—	8
十	90	1 136	29	20	354	19	20

器 具 類 (續)

機	理 化 學 用 醫 療 用 製 圖 用 機 械 器 具			其 他 機 械			鐵 工 用 器 具				
	價 額	製造場數	職 工 數 男 × 女	價 額	製造場數	職 工 數 男 女	價 額	製造場數	職 工 數 男 女	價 額	
...	112 275	190 000	1 717 586	100 972	
...	57 579	8 682	1 180 878	100 761	
...	48 757	11 248	1 774 764	107 554	
...	56 711	1	10	10 955	42	457	1 402 136	9	87	118 327	
...	97 297	1	12	10 120	41	2 230	2 209 262	14	82	67 564	
...	87 955	2	22	13 380	38	470	2 129 535	8	92	121 361	
...	56 685	3	23	14 960	39	454	1 027 979	6	48	44 016	
...	80 750	4	30	10 736	50	485	1 153 872	14	118	125 937	
...	83 551	5	30	40 524	35	436	490 101	15	115	92 454	
...	54 027	3	68	142 255	51	424	1 260 371	15	111	168 672	
...	161 837	5	× 37	93	64	811	3	2 022 209	14	101	164 722

	動 裝 置 用 具			ボ ー ル ト 類 及 ス パ ナ ー			金 屬 製 安 全 針 及 束 髮 針		
	職 工 數 男 女	價 額	製造場數	職 工 數 男 女	價 額	製造場數	職 工 數 男 女	價 額	
...	
...	
...	
...	202	1	279 339	20	144	2	3	12	
...	19	—	133 065	18	178	25	3	11	
...	83	4	226 266	20	186	6	2	29	
...	86	—	124 158	20	185	—	4	14	
...	89	2	261 119	25	146	8	4	13	
...	22	13	144 065	37	373	35	3	12	
...	67	—	180 261	37	300	15	5	30	
...	201	—	612 995	36	331	16	9	101	

37. 機 械

年 次	金 屬 製 鋸 錠				調整機 具 價 額 △ 場 數 ○ 男 工	靴 底 金			
	製造場數	職 工 數		價 額		製造場數	職 工 數		價 額
		男	女				男	女	
大正十四年	41 650	30 657	19 656
昭和元年	37 024	28 322	31 425
二年	36 111	28 254	38 850
三年	2	38	6	67 255	30 219	1	53	20	48 842
四年	1	25	2	47 440	26 118	1	53	19	52 990
五年	2	41	20	30 445	21 117	1	61	22	40 440
六年	2	56	14	49 238	25 271	1	38	14	58 240
七年	2	42	12	63 650	22 330	1	42	14	26 772
八年	4	71	23	74 552	28 064	1	51	22	62 923
九年	6	54	—	76 300	25 672	1	56	23	54 665
十年	1	16	2	31 449	31 344	1	59	35	83 080
名古屋市	1	16	2	31 449	31 224	1	59	35	83 080
豊橋市	—	—	—	—	—	—	—	—	—
知多郡	—	—	—	—	—	—	—	—	—
東 郡	—	—	—	—	—	—	—	—	—

年 次	金 庫				石 油 厨 爐				
	製造場數	職 工 數		數 量 價 額	製造場數	職 工 數		數 量 價 額	
		男	女			男	女		
大正十四年	321	53 340	56 404	246 420
昭和元年	253	51 606	45 400	213 250
二年	415	72 651	28 161	161 191
三年	3	22	255	29 005	4	64	2	46 038	121 122
四年	4	18	268	48 760	4	90	5	26 448	132 940
五年	5	17	308	41 526	3	64	2	22 032	97 800
六年	5	14	232	30 576	3	67	1	7 340	36 381
七年	4	16	299	38 238	2	87	1	2 690	9 925
八年	4	14	296	38 921	2	72	—	6 320	41 600
九年	7	28	525	66 622	5	105	4	12 280	79 475
十年	5	21	417	47 004	1	30	—	43 000	205 100
名古屋市	4	18	347	32 254	1	30	—	43 000	205 100
豊橋市	1	3	70	14 750	—	—	—	—	—
一宮市	—	—	—	—	—	—	—	—	—
西春日井郡	—	—	—	—	—	—	—	—	—

器 具 類 (續)

年 次	電 氣 用 ス キ ャ ッ ナ				消 火 器				噴 霧 器				
	製造場數	職 工 數		數 量 價 額	製造場數	職 工 數		數 量 價 額	製造場數	職 工 數		數 量 價 額	
		男	女			男	女			男	女		
...	5 870	249 016	2 200	12 100	511	21 880
...	5 334	11 634	982	6 820	759	26 458
...	5 521	248 543	7 230	26 750	574	23 574
1	148	21 691	242 900	4	9	6 500	24 050	1	17	549	19 775		
2	149	19 564	410 187	3	9	1 360	6 256	2	17	646	27 816		
2	141	8 204	219 212	3	10	1 150	11 030	1	13	363	16 439		
1	14	4 961	55 910	3	6	1 496	11 312	2	18	827	19 005		
1	×1	29	184 941	2	5	784	9 099	2	50	533	11 050		
4	×4	32	132 948	2	3	680	5 500	2	×2	52	362	10 620	
5	×6	35	134 550	2	7	4 300	20 150	3	10	1 124	4 787		
3	×2	24	254 266	222 404	4	13	7 742	52 154	3	65	5 100	46 700	
3	×2	24	254 266	222 404	3	10	7 670	51 364	2	64	5 000	46 000	
—	—	—	—	—	—	—	—	—	—	—	—	—	—
—	—	—	—	—	1	3	72	790	—	—	—	—	—
—	—	—	—	—	—	—	—	—	1	1	100	700	—

年 次	吸 煙 爐 (金屬製)				魔 法 壺		蠅 取 器		硝 子 鐘		
	製造場數	職 工 數		數 量 價 額	數 量 價 額	數 量 價 額	數 量 價 額	數 量 價 額	數 量 價 額		
		男	女								
...	29 640	119 954	30 000	6 000	65 000	12 000
...	69 154	260 032	—	—	—	—
2	34 784	255 727	—	—	—	—
2	30	1	83 176	232 646	—	—	—	—	
1	20	—	20 400	91 830	—	—	—	—	
1	2	—	6 876	23 370	—	—	—	—	
—	2	—	6 486	12 700	—	—	—	—	
—	—	—	105	1 850	—	—	—	—	
2	53	—	4 050	70 425	—	—	—	—	
2	31	—	7 709	51 475	—	—	—	—	
3	57	2	25 098	103 510	—	—	—	—	
2	55	2	25 020	100 110	—	—	—	—	
—	—	—	—	—	—	—	—	—	
—	—	—	8	600	—	—	—	—	
1	2	—	70	2 800	—	—	—	—	

38. 農 用 機

	總價額	大 豆 粕 粉 碎 器							
		人 力 用				動 力 用			
		製造場數	職工數 男	數 量	價 額	製造場數	職工數 男	數 量	價 額
全									
大正十四年	1 144 100	470	3 455	570	81 707
昭和元年	1 257 761	3 990	15 230	1 511	124 477
二 年	1 284 818	3 131	12 563	1 890	167 890
三 年	1 466 205	1	3	1 430	7 150	9	36	1 806	246 215
四 年	1 188 535	—	—	1 010	3 036	6	40	851	137 125
五 年	899 880	—	—	—	—	10	51	1 968	207 190
六 年	819 699	—	—	300	1 500	5	17	1 777	253 407
七 年	862 410	—	—	741	2 523	6	14	1 686	246 976
八 年	1 225 415	—	—	500	2 000	3	20	2 566	437 461
九 年	967 535	—	—	—	—	2	18	1 320	206 500
十 年	971 179	—	—	183	457	2	18	857	136 140
郡 市									
名古屋市	210 261	—	—	—	—	2	18	825	132 300
豊橋市	41 938	—	—	—	—	—	—	—	—
岡崎市	35 756	—	—	—	—	—	—	32	3 840
一宮市	10 848	—	—	—	—	—	—	—	—
瀬戸市	—	—	—	—	—	—	—	—	—
愛知郡	13 330	—	—	—	—	—	—	—	—
東春日井郡	2 145	—	—	—	—	—	—	—	—
西春日井郡	3 610	—	—	—	—	—	—	—	—
丹羽郡	28 168	—	—	—	—	—	—	—	—
養栗郡	3 243	—	—	—	—	—	—	—	—
中島郡	23 241	—	—	—	—	—	—	—	—
海部郡	88 819	—	—	—	—	—	—	—	—
知多郡	94 346	—	—	—	—	—	—	—	—
碧海郡	133 929	—	—	—	—	—	—	—	—
幡豆郡	14 621	—	—	—	—	—	—	—	—
額田郡	18 544	—	—	—	—	—	—	—	—
西加茂郡	4 627	—	—	—	—	—	—	—	—
東加茂郡	1 378	—	—	—	—	—	—	—	—
北設楽郡	946	—	—	—	—	—	—	—	—
南設楽郡	1 960	—	—	—	—	—	—	—	—
寶飯郡	229 041	—	—	183	457	—	—	—	—
渥美郡	9 746	—	—	—	—	—	—	—	—
八名郡	682	—	—	—	—	—	—	—	—

械 器 具

	製 造 場 數									
	人 力 用					動 力 用				
	製造場數	職 工 數		數 量	價 額	製造場數	職 工 數		數 量	價 額
總 數		男 女	男 × 女							
管										
...	29 411	283 485	4 518	197 868	
...	25 808	241 797	11 069	249 256	
...	22 501	239 523	15 090	358 384	
85	185	176	9	23 841	262 662	6	22	21 488	406 375	
90	225	207	18	31 157	316 475	5	9	20 136	276 123	
87	228	217	11	76 739	219 647	5 × 3	29	2 500	105 910	
90	194	180	14	21 177	131 271	5	34	1 176	47 560	
85	175	169	6	22 398	134 666	5 × 2	35	1 138	52 065	
83	173	163	10	21 796	141 762	6	36	1 152	81 175	
79	157	151	6	19 091	116 459	4 × 1	13	879	54 991	
71	136	133	3	13 986	114 326	2	46	524	72 420	
別 (昭和十年)										
4	18	18	—	3 413	20 884	—	—	127	15 320	
2	2	2	—	88	654	—	—	—	—	
2	5	5	—	500	2 500	1	43	158	25 280	
1	2	2	—	25	250	—	—	—	—	
—	—	—	—	—	—	—	—	—	—	
1	2	2	—	500	2 500	—	—	—	—	
2	4	4	—	114	714	—	—	—	—	
1	2	1	1	190	1 140	—	—	—	—	
2	3	3	—	150	640	—	—	—	—	
1	1	1	—	15	105	—	—	—	—	
3	8	8	—	180	1 290	—	—	20	140	
3	4	4	—	610	2 980	—	—	—	—	
8	25	24	1	4 456	27 234	—	—	—	—	
16	24	24	—	1 238	10 637	1	3	170	30 600	
3	5	5	—	123	1 170	—	—	—	—	
5	6	5	1	122	1 206	—	—	—	—	
3	5	5	—	410	2 312	—	—	—	—	
—	—	—	—	—	—	—	—	—	—	
—	—	—	—	—	—	—	—	—	—	
2	3	3	—	95	700	—	—	—	—	
8	12	12	—	1 577	35 720	—	—	—	—	
3	4	4	—	170	1 360	—	—	49	1 080	
1	1	1	—	10	120	—	—	—	—	

39. 時計

	製造場数	職工数			總数		置時計		掛時計		電氣時計	
		總数	男	女	数量	價額	数量	價額	数量	價額	数量	價額
全 管												
大正十四年	21	1052	991	61	546 878	2 710 106	156 122	756 326	390 756	1 953 720
昭和元年	20	1036	976	60	681 461	3 068 849	204 940	905 365	476 521	2 162 484
昭和二年	16	942	877	65	735 766	3 179 617	259 980	998 215	476 086	2 181 402
昭和三年	20	971	902	69	665 364	3 074 454	327 836	1 203 503	337 528	1 870 951
昭和四年	31	1 116	1 049	67	772 284	2 851 026	320 357	1 110 184	451 927	1 740 842
昭和五年	18	875	818	57	518 513	1 786 070	138 593	468 667	379 920	1 317 403
昭和六年	15	619	490	129	316 662	897 687	47 915	115 459	268 747	782 228
昭和七年	18	992	909	83	443 159	1 710 868	96 067	288 201	344 269	1 377 076	2 823	45 591
昭和八年	18	969	866	103	515 576	2 442 289	112 647	422 524	401 649	2 008 245	1 280	11 520
昭和九年	20	1 313	1 144	169	693 213	3 143 788	165 775	505 098	527 138	2 635 690	300	3 000
昭和十年	23	1 456	1 223	233	824 029	3 590 158	231 173	625 560	592 784	2 963 920	72	678
郡 市 別 (昭和十年)												
名古屋市	23	1 456	1 223	233	824 029	3 590 158	231 173	625 560	592 784	2 963 920	72	678

41. 樂器

	總價額	和 樂 器										
		製造場数	職工数			總價額	三味線		琴		總價額	其ノ他
			總数	男	女		数量	價額	数量	價額		
全												
大正十四年	750 067	47	142	125	17	349 826	5 650	111 339	2 376	83 760		
昭和元年	860 537	45	172	146	26	413 705	4 123	79 884	2 262	68 790		
昭和二年	770 336	42	194	173	21	329 878	3 978	49 044	2 179	61 934		
昭和三年	555 781	41	229	196	33	300 538	3 969	60 773	2 175	62 095		
昭和四年	555 758	39	231	198	33	228 658	3 365	38 545	1 335	30 525		
昭和五年	509 649	47	207	175	32	322 204	7 903	81 538	2 431	79 040		
昭和六年	259 280	39	125	121	4	132 724	1 940	22 191	1 343	39 046		
昭和七年	261 786	38	123	115	8	115 329	1 736	21 190	1 162	22 810		
昭和八年	349 911	39	114	106	8	117 061	2 882	29 295	966	20 370		
昭和九年	309 293	60	130	128	2	99 666	4 164	35 733	1 234	21 581		
昭和十年	3 595 951	67	129	128	1	1 575 721	8 633	45 886	1 855	33 965		
郡 市 別												
名古屋市	368 973	51	90	90	—	130 594	7 919	29 013	1 840	33 290		
豊橋市	6 150	3	8	8	—	6 150	210	6 150	—	—		
岡崎市	9 360	4	13	13	—	9 360	240	6 000	—	—		
一宮市	578	2	4	3	1	578	32	578	—	—		
丹羽郡	60	1	1	1	—	60	4	60	—	—		
海部郡	8 875	2	7	7	—	8 875	120	2 400	15	675		
知多郡	685	1	2	2	—	685	28	685	—	—		
幡豆郡	1 000	2	2	2	—	1 000	80	1 000	—	—		
寶飯郡	270	1	2	2	—	270	—	—	—	—		

40. 各種兵器類

	製造場数	職工数			價額
		總数	男	女	
全 管					
昭和六年	3	4 012	3 852	160	11 297 062
昭和七年	3	7 132	6 851	281	23 494 698
昭和八年	5	11 171	10 657	514	35 121 864
昭和九年	7	11 344	10 857	487	36 329 249
昭和十年	8	12 903	12 321	582	39 984 773
郡 市 別 (昭和十年)					
名古屋市	8	12 903	12 321	582	39 984 773

備考 製造場数、職工数ニハ兼業ノモノハ含マズ、但シ價額ハ之ヲ合算シタリ

器

大正	洋 琴	其ノ他	洋 樂 器									
			製造場数	職工数			總價額	ヴァキオリン		其ノ他		
				總数	男	女		数量	價額		價額	
全 管												
100 600	95 600	59 127	2	244	236	8	400 241	38 516	152 345	247 896		
255 000	189 500	75 531	3	388	360	28	446 832	60 476	262 659	184 173		
222 000	161 400	57 500	37	487	455	32	440 458	50 316	221 531	218 927		
192 000	129 900	47 770	4	193	185	8	255 243	34 496	112 773	142 470		
121 514	99 008	60 580	3	97	92	5	327 100	50 235	168 410	158 690		
103 363	86 690	74 936	3	101	96	5	187 445	13 151	65 068	122 377		
28 047	16 547	54 940	4	113	110	3	126 556	7 378	29 351	97 205		
48 785	29 259	42 070	4	100	98	2	146 457	7 356	24 587	121 870		
46 281	32 496	34 900	5	121	118	3	232 850	8 437	29 886	202 964		
19 525	15 652	26 700	4	201	182	19	209 627	11 867	40 555	169 072		
73 671	57 091	20 630	6	168	154	14	238 379	15 800	48 380	189 999		
郡 市 別 (昭和十年)												
73 671	57 091	11 200	6	168	154	14	238 379	15 800	48 380	189 999		

42. 鐵道用

製造場數	職工數			總價額
	總數	男	女	
全				
大正十四年	5 333 894
昭和元年	6 209 369
〃二年	7 970 703
〃三年	2	2 628	2 628	7 498 397
〃四年	1	2 219	2 219	7 474 006
〃五年	1	1 997	1 982	4 640 000
〃六年	1	1 737	1 722	3 373 057
〃七年	1	1 462	1 448	1 672 190
〃八年	1	2 209	2 195	3 924 380
〃九年	1	2 871	2 846	8 191 241
〃十年	1	3 326	3 321	10 349 048
郡 市				
名古屋市	1	3 326	3 321	5 10 349 048

43. 自動車 (自動三輪車ヲ含ム)

製造場數	職工數			數量	價額
	總數	男	女		
全					
昭和八年	10	75 235
〃九年	2	104	98	6	423 000
〃十年	6	273	254	19	1 091 758
郡 市 別 (昭和十年)					
名古屋市	4	252	234	18	1 255 1 039 728
愛知郡	1	21	20	1	23 24 030
碧海郡	1	14 28 000

車 輛

機關車		鐵道客貨車		電鐵客貨車	
數量	價額	數量	價額	數量	價額
管					
25	581 102	871	2 965 505	343	1 787 287
34	843 605	1 391	4 265 045	155	1 100 719
41	1 464 486	1 186	4 347 323	195	2 158 894
36	1 363 781	1 120	4 058 411	189	2 066 205
48	1 227 270	1 150	4 184 352	172	2 062 384
31	917 000	2 263	2 689 000	119	1 034 000
39	357 840	1 076	2 152 453	77	862 764
20	229 838	693	1 165 437	29	276 915
39	781 061	386	2 816 605	25	326 713
65	2 281 371	802	5 193 962	67	715 908
72	3 088 350	1 540	6 359 697	80	901 001
別 (昭和十年)					
72	3 038 350	1 540	6 359 697	80	901 001

44. 自轉車

製造場數	職工數			數量	價額
	總數	男	女		
全					
大正十四年	20 714	1 030 520
昭和元年	20 977	1 428 073
〃二年	19 270	1 387 468
〃三年	1	331	323	8	22 200
〃四年	3	378	371	7	25 925
〃五年	3	285	284	1	24 360
〃六年	4	277	276	1	23 637
〃七年	5	390	363	27	14 228
〃八年	5	492	457	35	18 374
〃九年	3	541	517	24	33 912
〃十年	3	826	794	32	43 128
郡 市 別 (昭和十年)					
名古屋市	2	824	792	32	43 078
栗原郡	1	2	2	—	50 1 950

45. 其 他

製造場數	職 工 數			車	
	總 數	男	女	數	價 額
大正十四年	57	8 450
昭和元年	122	15 500
昭和二年	570	24 275
昭和三年	5	7	7	38	2 235
昭和四年	4	13	13	25	2 030
昭和五年	4	8	8	16	1 382
昭和六年	2	4	4	35	2 450
昭和七年	3	2	2	31	2 700
昭和八年	2	6	6	82	6 280
昭和九年	2	8	8	75	7 991
昭和十年	—	—	—	—	—
部 市					
名古屋市	—	—	—	—	—
豊橋市	—	—	—	—	—
岡崎市	—	—	—	—	—
一宮市	—	—	—	—	—
瀬戸市	—	—	—	—	—
愛知郡	—	—	—	—	—
東春日井郡	—	—	—	—	—
西春日井郡	—	—	—	—	—
丹羽郡	—	—	—	—	—
栗原郡	—	—	—	—	—
中島郡	—	—	—	—	—
海部郡	—	—	—	—	—
知多郡	—	—	—	—	—
碧海郡	—	—	—	—	—
幡豆郡	—	—	—	—	—
額田郡	—	—	—	—	—
西加茂郡	—	—	—	—	—
東加茂郡	—	—	—	—	—
北設楽郡	—	—	—	—	—
南設楽郡	—	—	—	—	—
寶飯郡	—	—	—	—	—
渥美郡	—	—	—	—	—
八名郡	—	—	—	—	—

乳 母 車

製造場數	職 工 數			車		
	總 數	男	女	數	價 額	
						全
...	27 614	279 824
...	58 045	440 329
...	50 422	505 804
210	324	286	38	38	65 289	495 377
248	402	367	35	35	64 742	523 363
253	410	370	40	40	68 875	464 473
237	400	380	20	20	67 257	272 133
233	431	410	21	21	64 694	275 702
228	433	403	30	30	69 534	298 743
225	428	397	31	31	64 038	319 935
189	288	253	35	35	37 287	224 473
別 (昭和十年)						
83	106	106	—	—	10 625	95 350
8	12	12	—	—	1 268	8 097
5	13	13	—	—	595	4 760
16	25	18	7	7	2 485	17 138
2	4	4	—	—	200	2 000
1	2	2	—	—	70	105
3	8	6	2	2	550	2 950
5	7	5	2	2	628	3 828
10	19	16	3	3	2 545	19 920
2	3	2	1	1	215	959
5	12	10	2	2	11 730	35 350
8	12	8	4	4	740	5 990
10	19	14	5	5	2 218	10 124
10	15	12	3	3	855	5 140
9	15	13	2	2	1 230	6 716
2	4	2	2	2	90	425
1	2	1	1	1	150	300
—	—	—	—	—	—	—
—	—	—	—	—	—	—
2	2	1	1	1	75	230
6	7	7	—	—	980	4 920
1	1	1	—	—	38	171
—	—	—	—	—	—	—

48. 瓦 及

	瓦						
	製造場數	職 工 數			總 價 額	屋 根 用 平 瓦	
		總 數	男	女		數 量	價 額
全							
大正十四年	903	3 158	2 517	641	4 950 092	971 054	4 680 828
昭和元年	932	3 125	2 495	630	3 416 082	61 224 361	2 934 182
〃 二年	944	3 137	2 496	641	3 558 515	62 279 232	3 145 985
〃 三年	968	3 258	2 603	650	4 113 817	76 740 505	3 733 768
〃 四年	931	2 966	2 393	573	3 321 116	69 412 669	2 987 439
〃 五年	918	2 901	2 320	581	2 628 887	67 941 339	2 369 260
〃 六年	907	3 024	2 388	636	2 537 829	66 801 883	2 301 505
〃 七年	887	2 994	2 338	656	2 207 123	56 674 630	1 881 993
〃 八年	871	2 917	2 305	612	2 460 507	60 202 284	2 137 752
〃 九年	846	3 041	2 338	703	2 812 935	62 454 938	2 442 773
〃 十年	824	3 306	2 469	837	3 126 918	67 246 718	2 659 656
郡 市							
名古屋市	18	50	36	14	46 033	1 311 300	40 809
豊橋市	24	78	63	15	50 797	1 157 925	39 948
岡崎市	16	58	53	5	36 030	678 000	23 730
一宮市	—	—	—	—	—	—	—
瀬戸市	1	4	4	—	3 002	54 044	2 702
愛知郡	12	51	38	13	43 276	1 105 680	35 971
東春日井郡	24	121	94	27	111 328	1 465 900	74 672
西春日井郡	—	—	—	—	—	—	—
丹羽郡	13	50	44	6	29 060	645 400	25 020
栗原郡	—	—	—	—	—	—	—
中島郡	—	—	—	—	—	—	—
海部郡	—	—	—	—	—	—	—
知多郡	60	165	150	15	133 236	3 004 306	104 121
碧海郡	487	2 145	1 528	617	2 303 021	48 550 840	1 988 927
幡豆郡	39	197	166	31	146 446	3 545 500	134 338
額田郡	17	56	43	13	27 320	599 400	21 629
西加茂郡	28	92	54	38	55 924	1 764 780	54 204
東加茂郡	1	2	1	1	340	10 000	340
北設楽郡	2	5	4	1	2 220	44 000	1 760
南設楽郡	9	21	17	4	3 345	95 000	2 745
賣飯郡	24	75	63	12	77 762	1 716 080	60 621
温美郡	34	96	73	23	48 022	1 231 828	40 038
八名郡	15	40	38	2	9 756	266 735	8 081

土 管

其ノ他 價 額	土 管						
	製造場數	職 工 數			數 量	價 額	
		總 數	男	女			
全							
269 264	205	855	751	104	5 012 416	1 459 487	
481 900	192	789	698	91	6 267 556	1 587 422	
412 530	178	923	841	82	6 843 314	2 053 909	
380 049	177	1 084	984	100	9 262 535	2 901 612	
333 677	173	1 255	1 103	147	13 409 202	3 049 143	
259 627	170	1 170	1 052	118	12 223 001	3 128 332	
236 324	176	1 032	940	92	10 294 611	2 811 342	
325 130	173	1 075	958	117	7 975 795	1 886 310	
322 755	267	1 212	1 097	115	9 631 057	2 395 942	
370 162	270	1 194	1 033	161	9 402 133	2 711 325	
467 262	274	1 542	1 369	173	9 735 303	2 876 706	
別 (昭和十年)							
5 224	2	4	3	1	7 700	3 980	
10 849	—	—	—	—	—	—	
12 300	—	—	—	—	—	—	
—	—	—	—	—	—	—	
300	—	—	—	—	—	—	
7 305	—	—	—	—	—	—	
36 656	—	—	—	—	—	—	
—	—	—	—	—	—	—	
4 040	—	—	—	—	—	—	
—	—	—	—	—	—	—	
—	—	—	—	—	—	—	
29 115	223	831	790	41	7 192 954	2 321 526	
314 094	34	654	536	118	2 259 049	536 638	
12 103	12	46	36	10	268 520	13 654	
5 691	1	4	2	2	5 400	648	
1 720	—	—	—	—	—	—	
—	—	—	—	—	—	—	
460	—	—	—	—	—	—	
600	—	—	—	—	—	—	
17 141	1	2	1	1	1 000	70	
7 984	—	—	—	—	—	—	
1 675	1	1	1	—	680	190	

49. 煉

製造場數	職工數			總數		
	總數	男	女	數量	價額	
全						
大正十四年	49	828	629	199	39 036 932	1 452 219
昭和元年	42	1 005	779	226	219 043 201	1 566 141
〃 二年	32	944	694	250	78 360 855	1 159 098
〃 三年	36	1 372	1 007	365	307 947 988	1 924 231
〃 四年	25	313	256	57	18 706 225	438 467
〃 五年	17	191	150	41	9 874 284	269 970
〃 六年	15	301	241	60	20 314 929	371 181
〃 七年	14	262	206	56	12 398 880	311 595
〃 八年	16	384	321	63	19 904 653	788 019
〃 九年	16	378	327	51	20 766 738	822 476
〃 十年	22	481	411	70	22 123 325	969 222
別						
名古屋市	4	124	117	7	4 360 000	318 480
名古屋市	1	8	5	3	500 000	13 350
名古屋市	4	78	71	7	3 376 000	126 140
名古屋市	1	6	3	3	300 000	4 500
名古屋市	2	78	55	23	4 315 000	66 100
海部郡	6	170	145	25	8 006 326	427 992
海部郡	4	17	15	2	1 266 000	12 660

50. 硝子製品

製造場數	職工數			總價額	燗類	食器類	燈火用品	其ノ他	
	總數	男	女						
全									
大正十四年	32	736	710	26	1 358 644	1 109 168	35 646	100 927	112 903
昭和元年	28	582	570	12	743 445	584 654	37 366	43 775	77 650
〃 二年	31	558	529	29	740 242	620 756	10 200	38 830	70 456
〃 三年	34	746	714	32	933 779	812 055	9 000	28 780	83 944
〃 四年	34	693	665	28	698 169	547 719	—	—	150 450
〃 五年	34	537	518	19	672 041	505 213	—	29 098	136 730
〃 六年	34	680	658	22	698 696	540 713	29 632	49 765	78 586
〃 七年	33	884	847	37	1 175 351	980 844	105 576	64 080	24 851
〃 八年	32	813	788	25	1 429 026	1 168 444	116 371	86 935	57 276
〃 九年	35	837	817	20	1 607 266	1 299 862	147 627	109 375	50 402
〃 十年	36	927	914	13	1 645 975	1 318 169	154 263	111 294	62 249
別 (昭和十年)									
名古屋市	31	842	829	13	1 603 975	1 276 169	154 263	111 294	62 249
名古屋市	1	15	15	—	8 000	8 000	—	—	—
名古屋市	2	30	30	—	16 000	16 000	—	—	—
名古屋市	2	40	40	—	18 000	18 000	—	—	—

瓦

製造場數	耐火		張		付		普		通		其		他	
	數量	價額	數量	價額	數量	價額	數量	價額	數量	價額	數量	價額	數量	價額
全														
大正十四年	3 812 662	271 834	14 772 070	774 328	20 452 000	405 507	200	550	—	—	—	—	—	—
昭和元年	3 274 724	215 388	196 730 167	1 056 188	15 995 840	234 384	3 042 290	10 181	—	—	—	—	—	—
〃 二年	2 543 235	156 802	60 915 260	761 529	14 902 360	240 767	—	—	—	—	—	—	—	—
〃 三年	3 379 008	206 395	290 257 755	1 238 830	13 419 050	295 056	891 175	183 950	—	—	—	—	—	—
〃 四年	3 712 375	220 950	—	—	14 993 850	217 517	—	—	—	—	—	—	—	—
〃 五年	3 047 014	198 962	—	—	6 827 220	71 003	—	—	—	—	—	—	—	—
〃 六年	3 034 929	208 938	—	—	17 280 000	162 243	—	—	—	—	—	—	—	—
〃 七年	3 149 218	193 498	—	—	9 249 662	118 097	—	—	—	—	—	—	—	—
〃 八年	7 311 453	616 027	—	—	12 593 200	171 992	—	—	—	—	—	—	—	—
〃 九年	9 043 336	680 232	—	—	11 723 402	142 244	—	—	—	—	—	—	—	—
〃 十年	11 514 326	835 132	—	—	10 609 000	134 090	—	—	—	—	—	—	—	—
別 (昭和十年)														
名古屋市	4 360 000	318 480	—	—	—	—	—	—	—	—	—	—	—	—
名古屋市	450 000	12 600	—	—	50 000	750	—	—	—	—	—	—	—	—
名古屋市	3 376 000	126 140	—	—	—	—	—	—	—	—	—	—	—	—
名古屋市	—	—	—	—	300 000	4 500	—	—	—	—	—	—	—	—
名古屋市	—	—	—	—	4 315 000	66 100	—	—	—	—	—	—	—	—
海部郡	3 328 326	377 912	—	—	4 678 000	50 030	—	—	—	—	—	—	—	—
海部郡	—	—	—	—	1 266 000	12 660	—	—	—	—	—	—	—	—

51. セメント

製造場數	職工數			數量	價額	
	總數	男	女			
全						
大正十四年	3	625	569	56	966 223	5 565 818
昭和元年	3	655	608	47	1 021 786	5 758 895
〃 二年	3	663	622	41	1 015 756	5 100 257
〃 三年	3	691	653	38	1 155 275	5 750 417
〃 四年	3	639	606	33	1 051 672	5 017 480
〃 五年	3	576	539	37	877 653	2 735 974
〃 六年	3	441	434	7	122 323	2 344 238
〃 七年	3	410	403	7	132 752	2 851 519
〃 八年	3	502	500	2	134 591	3 062 735
〃 九年	3	570	566	4	138 790	2 948 435
〃 十年	3	471	468	3	166 902	2 971 423
別 (昭和十年)						
名古屋市	2	338	335	3	131 577	2 582 848
瀬美郡	1	133	133	—	35 325	388 575

52. 石 灰

	製造場數	職 工 數		數 量	價 額
		男	女		
全 管					
大正十四年	3	18	1	507 898	38 023
昭和元年	4	30	1	663 238	35 276
〃 二年	5	27	—	953 973	49 441
〃 三年	5	26	—	947 200	49 506
〃 四年	5	19	—	670 378	33 541
〃 五年	5	17	—	615 931	29 598
〃 六年	4	16	—	608 331	25 988
〃 七年	4	15	—	616 570	25 603
〃 八年	3	13	1	431 437	17 706
〃 九年	4	20	—	714 000	29 820
〃 十年	4	20	—	734 000	30 280
郡 市 別 (昭和十年)					
名古屋市	—	—	—	—	—
豊橋市	—	—	—	—	—
岡崎市	—	—	—	—	—
一宮市	—	—	—	—	—
瀬戸市	—	—	—	—	—
愛知郡	—	—	—	—	—
東春日井郡	—	—	—	—	—
西春日井郡	—	—	—	—	—
丹羽郡	—	—	—	—	—
栗原郡	—	—	—	—	—
中島郡	—	—	—	—	—
海部郡	—	—	—	—	—
知多郡	—	—	—	—	—
碧海郡	—	—	—	—	—
幡豆郡	1	3	—	126 000	4 270
額田郡	—	—	—	—	—
西加茂郡	—	—	—	—	—
東加茂郡	—	—	—	—	—
北設楽郡	—	—	—	—	—
南設楽郡	—	—	—	—	—
寶飯郡	—	—	—	—	—
温美郡	2	13	—	408 000	19 010
入名郡	1	4	—	200 000	7 000

53. 骸 工 炭

	製造場數	職 工 數		數 量	價 額
		男	女		
全 管					
大正十四年	12	96	—	109 245 105	1 936 473
昭和元年	9	85	—	108 612 852	1 790 567
〃 二年	9	76	—	133 180 289	2 174 969
〃 三年	8	85	—	143 797 331	2 191 544
〃 四年	8	78	—	136 612 967	2 059 398
〃 五年	7	75	—	126 634 434	1 820 614
〃 六年	8	46	—	96 658 745	1 261 702
〃 七年	9	50	—	109 659 471	1 226 914
〃 八年	9	48	—	130 558 730	1 505 805
〃 九年	7	107	—	126 353 545	1 903 316
〃 十年	9	118	—	114 530 805	2 380 211
郡 市 別 (昭和十年)					
名古屋市	5	118	—	111 002 530	2 330 587
豊橋市	1	—	—	2 182 725	29 267
岡崎市	1	—	—	488 250	7 812
一宮市	1	—	—	674 300	9 345
瀬戸市	—	—	—	—	—
愛知郡	—	—	—	—	—
東春日井郡	—	—	—	—	—
西春日井郡	—	—	—	—	—
丹羽郡	—	—	—	—	—
栗原郡	—	—	—	—	—
中島郡	—	—	—	—	—
海部郡	—	—	—	—	—
知多郡	1	—	—	183 000	3 200
碧海郡	—	—	—	—	—
幡豆郡	—	—	—	—	—
額田郡	—	—	—	—	—
西加茂郡	—	—	—	—	—
東加茂郡	—	—	—	—	—
北設楽郡	—	—	—	—	—
南設楽郡	—	—	—	—	—
寶飯郡	—	—	—	—	—
温美郡	—	—	—	—	—
入名郡	—	—	—	—	—

54. 工業

	總價額	鉛 鹽 硫 酸			合 成 硝 酸		合 成 鹽	
		製造場數	數 量	價 額	數 量	價 額	製造場數	數 量
全								
昭和六年	861 284	1	14 049 409	220 576	—	—	—	—
〃 七年	1 148 392	1	17 098 833	249 640	—	—	1	3 951 718
〃 八年	3 465 122	1	18 450 330	269 374	—	—	1	5 379 815
〃 九年	4 057 517	2	29 015 790	505 122	291 000	33 174	2	8 784 906
〃 十年	3 816 033	2	49 093 000	787 041	1 179 000	149 733	2	9 424 131
都 市								
名古屋市	3 741 033	2	49 093 000	787 041	1 179 000	149 733	2	9 424 131
岡崎市	75 000	—	—	—	—	—	—	—

	膨 縮 瓦 斯							
	總價額	酸 素		鹽 素		其 ノ 他		
		數 量	價 額	數 量	價 額	數 量	價 額	
全								
昭和六年	194 787	—	—	—	—	—	—	—
〃 七年	178 909	—	—	—	—	—	—	—
〃 八年	340 393	1 052 764	273 783	218 412	59 564	7 656	7 046	
〃 九年	511 869	1 180 640	318 847	796 163	184 948	3 218	8 074	
〃 十年	554 417	1 470 851	328 971	1 271 976	162 490	34 435	62 956	
都 市								
名古屋市	554 417	1 470 851	328 971	1 271 976	162 490	34 435	62 956	
岡崎市	—	—	—	—	—	—	—	

	明 礬						ア ル		
	製造場數	職 工 數			數 量	價 額	製造場數	職 工 數	
		總 數	男	女				總 數	男
全									
昭和六年	—	—	—	—	—	—	—	—	—
〃 七年	—	—	—	—	—	—	—	—	—
〃 八年	1	71	66	5	1 550 940	116 320	3	11	5
〃 九年	1	105	101	4	2 637 120	210 970	3	25	6
〃 十年	1	134	131	—	3 107 100	233 032	—	—	—
都 市									
名古屋市	1	134	131	3	3 107 100	233 032	—	—	—
岡崎市	—	—	—	—	—	—	—	—	—

註 同一製造場=於テ二種以上ヲ製造スルモノハ職工數ハ主ナル一方ニ又副産物ノ場合ハ之ヲ省略シ製造場數ノミヲ掲ゲタリ

藥 料 品 類

價 額	製造場數	苛 性 鹼		硝 粉		膨 縮 瓦 斯			
		職 工 數	數 量	價 額	製造場數	數 量	價 額		
管									
—	2	18	3 160 560	163 898	2	5 838 771	282 023	4	26
150 088	2	42	4 494 900	267 180	2	6 750 110	302 575	4	26
371 871	2	121	6 230 604	1 325 896	2	7 785 065	530 657	5	29
414 648	2	127	7 439 300	1 295 174	2	7 096 710	500 673	5	28
371 451	2	168	8 010 400	569 370	2	6 646 225	294 244	5	26
別 (昭和十年)									
371 451	2	168	8 010 400	569 370	2	6 646 225	294 244	5	26

製造場數	石 炭 酸		ナ フ タ リ ン		硫 酸 ア ル ミ ニ ウ ム	
	數 量	價 額	數 量	價 額	數 量	價 額
管						
—	1	1 023	1 637	2	716 054	47 999
—	—	—	—	1	369 281	30 661
—	—	—	—	1	354 139	37 874
別 (昭和十年)						
—	—	—	—	1	354 139	37 874
—	—	—	—	—	—	—

數 女	コ ー ル						グ リ セ リ ン			其 ノ 他 工 業 藥 品	
	數 量	價 額	製造場數	職 工 數		數 量	價 額	製造場數	職 工 數		
				男	女				男	女	
管											
—	6	32 154	46 708	3	3	51 579	41 448	—	—	—	
—	19	51 053	61 051	2	2	8 558	8 327	—	—	—	
—	—	—	—	1	2	64 560	51 648	6	35	244 564	
別 (昭和十年)											
—	—	—	—	1	2	64 560	51 648	5	—	169 564	
—	—	—	—	—	—	—	—	1	35	75 000	

55. 人 造 絹 絲

Table with columns: 製造場数, 職工数 (總數, 男, 女), 數量, 價額. Rows include years 昭和六, 七, 八, 九, 十 and locations 名古屋市, 春日井郡.

註 數量價額中ニハ ステープル・ファイバー 15334疋 14933圓ヲ含ム

56. 乾 電 池

Table with columns: 製造場数, 職工数 (總數, 男, 女), 數量, 價額. Rows include years 昭和八, 九, 十 and location 名古屋市.

57. 蓄 音 器 及 レ コ ー ド

Table with columns: 製造場数, 職工数 (總數, 男, 女), 總價額, 蓄音器 (數量, 價額), レコード (數量, 價額). Rows include years 昭和十 and location 名古屋市.

58. 爆 藥

Table with columns: 製造場数, 職工数 (總數, 男, 女), 數量, 價額. Rows include years 昭和八, 九, 十 and location 知多郡.

59. 煙 火

Table with columns: 製造場数, 職工数 (總數, 男, 女), 價額. Rows include years 大正十, 昭和元, 二, 三, 四, 五, 六, 七, 八, 九, 十 and various locations like 豊岡市, 春日井郡, etc.

60. 石 炭 瓦 斯 及 コ ー ル タ ー ル

Table with columns: 製造場数, 職工数 (男), 石炭瓦斯 (數量, 價額), コールタール (數量, 價額). Rows include years 昭和元, 二, 三, 四, 五, 六, 七, 八, 九, 十 and locations like 名古屋市, 豊岡市, etc.

61. 漆 液

Table with columns: 製造場数, 總數 (數量, 價額), 正味 (幹液) (數量, 價額), 潤濕 (枝液) (數量, 價額), 雜液 (數量, 價額). Rows include years 大正十, 昭和元, 二, 三, 四, 五, 六, 七, 八, 九, 十 and location 名古屋市.

62. 燐 寸

Table with columns for 製造場數, 職工數 (總數, 男, 女), 安 全 (數量, 價 額). Rows include years from 大正十四年 to 昭和十年, and regional breakdowns like 名古屋市, 愛知郡, 海部郡.

63. 蠟 燭

Table with columns for 製造場數, 職工數 (總數, 男, 女), 總 數 (數量, 價 額), 日 本 型 (數量, 價 額), 西 洋 型 (數量, 價 額). Rows include years from 大正十四年 to 昭和十年, and regional breakdowns like 名古屋市, 岡崎市, 一宮市, etc.

64. 植 物 油

Table with columns for 製造場數, 職工數 (總數, 男, 女), 脂 肪 油 (總價額, 菜 種 油, 胡 麻 油). Rows include years from 大正十四年 to 昭和十年, and regional breakdowns like 名古屋市, 東春日市, 丹羽郡, etc.

Table with columns for 脂 肪 油 (荳 油, 棉 實 油, 椿 油, 亞 麻 仁 油, 大 豆 油, 其 他). Rows include years from 大正十四年 to 昭和十年, and regional breakdowns like 名古屋市, 東春日市, 丹羽郡, etc.

65. 醫 療 用 藥 品

	總 價 額	醫 療 用 藥 品			
		製 造 場 數	職 工 數		數
			總 數	男	
全					
昭和元年	2 194 886	243	425	248	177
〃 二 年	2 208 107	250	454	267	187
〃 三 年	2 625 499	451	714	510	204
〃 四 年	3 218 152	513	757	544	213
〃 五 年	3 819 442	572	596	375	221
〃 六 年	4 090 515	521	662	391	271
〃 七 年	3 910 392	553	731	454	277
〃 八 年	6 331 921	708	1 009	785	224
〃 九 年	7 466 714	657	947	730	217
〃 十 年	7 395 592	673	948	734	214
郡 市					
名古屋市	6 739 818	425	592	432	160
豊橋市	117 014	89	101	89	12
岡崎市	13 900	31	33	28	5
一宮市	67 557	20	24	24	—
瀬戸市	6 750	9	9	9	—
愛知郡	10 000	4	4	4	—
東春日井郡	38 000	—	—	—	—
西春日井郡	22 870	4	5	3	2
丹羽郡	11 550	8	13	8	5
栗原郡	229 080	2	49	48	1
中島郡	2 480	14	13	6	7
海部郡	4 380	6	9	6	3
知多郡	33 222	9	22	15	7
碧海郡	25 620	17	24	19	5
幡豆郡	16 030	17	22	22	—
額田郡	140	—	—	—	—
西加茂郡	2 000	4	4	4	—
東加茂郡	600	1	1	1	—
北設樂郡	190	1	1	1	—
南設樂郡	1 787	4	6	5	1
寶飯郡	32 300	3	9	5	4
渥美郡	20 108	3	5	4	1
名 郡	196	2	2	1	1

及 賣 藥 部 外 品

醫 藥 價 額	賣 藥 價 額	賣 藥 部 外 品				
		製 造 場 數	職 工 數		驅 蟲 劑 價 額	其 他 價 額
			總 數	男		
全						
350 399	1 382 446	40	202	114	88	462 041
414 957	1 436 335	37	176	98	78	356 815
353 282	1 677 342	36	278	118	160	584 875
422 429	1 803 327	27	260	99	161	987 396
672 305	2 053 942	38	275	107	168	1 033 195
526 723	1 691 466	45	418	306	112	1 872 326
456 945	1 651 661	43	301	233	68	1 801 786
660 033	2 000 925	50	534	386	148	3 670 713
1 238 094	2 423 693	90	412	243	169	305 385 3 498 542
11 199 970	23 776 666	97	434	260	174	303 453 3 589 503
別 (昭和十年)						
1 073 525	1 886 350	70	341	201	140	242 318 3 537 625
18 000	89 004	5	6	5	1	9 500 510
—	13 900	—	—	—	—	—
—	67 557	—	—	—	—	—
—	6 750	—	—	—	—	—
—	10 000	—	—	—	—	—
—	—	2	11	11	—	13 000 25 000
18 000	4 570	1	2	2	—	300
—	11 550	—	—	—	—	—
—	229 030	—	—	—	—	—
1 180	1 300	—	—	—	—	—
—	2 680	3	5	4	1	1 700
2 908	23 584	4	21	11	10	6 730
5 800	11 320	3	12	4	8	350 8 150
—	11 875	1	4	2	2	4 155
—	—	1	2	1	1	— 140
500	1 000	—	—	—	—	— 500
—	500	—	—	—	—	— 50
—	150	1	1	1	—	— 40
57	1 400	1	1	1	—	— 50 280
—	2 000	2	11	7	4	30 300
—	2 900	3	17	10	7	— 17 208
—	196	—	—	—	—	—

68. 製

藍 (自前年七月至其年六月)

Table with columns for manufacturing sites, workers (total, male, female), and value (quantity, price). Includes data for years 1925-1930 and a breakdown by prefecture for 1930.

註 製造場數及職工數ハ製造季節ノ通常ノ作業状態ノ數ヲ掲グ

69. 線香及燻香類

Table with columns for manufacturing sites, workers (total, male, female), and value. Includes data for years 1925-1930 and a breakdown by prefecture for 1930.

70. 和紙

Table with columns for manufacturing sites, workers, total value, and value by paper type (beauty, heavy, light, etc.). Includes data for years 1925-1930 and a breakdown by prefecture for 1930.

71. 西洋紙

Table with columns for manufacturing sites, workers, total value, and value by paper type (newsprint, etc.). Includes data for years 1925-1930 and a breakdown by prefecture for 1930.

備考 其ノ他中ニハセロファン(透明紙)ヲ合ム

75. 木 製

製造場數	職 工 數			總價額	履 物 (素地)	挽 物			曲 物	
	總 數	男	女			總價額	木 管	其ノ他		
全										
大正十四年	4 093	9 358	8 971	357	16 616 092	969 827	615 262	151 751	463 511	59 450
昭和元年	3 833	9 094	8 745	349	16 897 604	811 253	221 370	148 599	72 771	137 922
〃 二年	3 830	9 119	8 756	363	14 794 287	1 038 986	165 827	70 683	95 144	56 550
〃 三年	4 063	10 226	9 806	420	15 647 992	812 942	321 057	200 462	120 595	105 442
〃 四年	3 797	10 242	9 783	459	15 455 596	360 717	308 505	190 745	109 760	125 858
〃 五年	3 947	10 228	9 916	312	13 646 934	349 785	266 946	154 881	112 065	167 101
〃 六年	3 813	9 024	8 768	256	11 412 522	298 310	231 496	132 414	99 032	132 496
〃 七年	4 108	9 457	9 200	257	11 494 400	625 222	300 084	149 753	150 331	124 992
〃 八年	4 150	11 151	10 807	344	14 867 960	551 693	607 379	187 724	419 655	73 655
〃 九年	4 176	11 101	10 662	439	15 688 467	303 991	578 274	221 290	356 984	107 368
〃 十年	4 464	11 731	11 283	448	18 286 541	677 553	809 633	507 931	301 702	113 847
郡 市										
名古屋市	1 853	6 691	6 467	224	14 191 111	461 593	712 615	478 968	233 647	81 902
豊橋市	348	704	701	3	484 942	26 775	19 648	7 710	11 938	845
岡崎市	121	303	303	—	198 705	6 900	9 040	7 350	1 690	1 730
一宮市	145	214	210	4	330 653	1 750	15 433	10 247	5 186	340
瀬戸市	25	56	56	—	65 600	2 930	—	—	—	—
愛知郡	29	46	46	—	36 118	100	—	—	—	—
東春日井郡	52	81	79	2	42 503	2 694	800	480	320	—
西春日井郡	68	151	143	8	137 940	19 660	4 300	700	3 600	25 040
丹羽郡	126	191	190	1	124 380	9 365	1 550	150	1 400	1 000
茶栗郡	127	233	163	70	31 599	1 598	200	—	200	—
中島郡	118	214	207	7	114 388	18 680	390	—	390	—
海部郡	205	333	324	9	238 734	43 502	2 500	—	2 500	—
知多郡	301	963	914	49	1 632 374	25 853	25 497	1 196	25 301	2 510
碧海郡	219	345	339	6	157 914	12 355	6 400	—	6 400	80
幡豆郡	168	280	267	13	144 985	24 530	3 400	100	3 300	340
額田郡	53	82	72	10	22 926	2 050	60	—	60	—
西加茂郡	58	93	93	—	44 670	9 793	—	—	—	—
東加茂郡	36	54	54	—	11 142	1 150	—	—	—	—
北設楽郡	53	80	80	—	22 240	419	280	—	280	—
南設楽郡	115	201	168	33	37 285	2 271	390	—	390	—
寶飯郡	140	285	277	8	155 043	2 495	6 100	1 000	5 100	—
温美郡	72	96	96	—	53 328	805	30	30	—	60
八名郡	32	35	34	1	7 961	235	—	—	—	—

品

指 物	箱 類				桶、樽類	木 箸					
	總價額	家具類	其ノ他	總價額							
總價額	建具類	家 具 類			茶箱組板	陶磁器箱	其ノ他				
		總價額	箆長持等	其ノ他							
管											
5 333 935	3 176 462	1 542 662	925 357	617 305	614 811	6 705 334	1 886 969	723 056	4 096 307	2 791 489	139 795
6 128 094	3 592 775	1 803 759	974 598	834 161	726 560	6 652 831	1 839 668	691 367	4 121 790	2 877 242	68 892
4 303 855	2 269 984	1 624 525	627 161	997 364	414 346	6 745 503	1 201 297	861 661	4 682 545	2 369 255	59 311
5 410 637	2 192 767	1 325 302	695 163	630 139	1 892 568	6 619 274	1 402 850	396 099	4 820 325	2 338 416	40 224
4 213 426	2 046 553	1 291 992	653 551	638 441	874 881	8 516 430	1 960 162	610 775	5 945 493	1 914 192	16 468
3 950 612	1 822 902	1 482 443	605 570	876 873	645 267	7 291 932	698 804	375 393	6 217 735	1 603 639	12 010
3 490 405	1 610 367	1 314 410	563 581	750 829	565 629	6 501 649	587 845	328 937	5 584 867	746 820	11 345
4 071 909	1 715 746	1 728 576	663 404	1 055 172	627 587	5 584 613	1 270 402	281 524	4 032 687	773 030	14 550
4 107 114	2 354 415	1 268 888	613 714	655 174	483 811	8 858 672	920 352	178 755	7 759 565	643 037	26 360
4 418 919	2 078 662	1 752 115	688 635	1 063 480	588 142	9 660 167	773 222	606 325	8 280 620	586 780	32 968
4 916 849	2 151 098	2 239 599	823 520	1 416 079	526 152	10 886 887	1 009 303	1 405 711	8 471 868	834 226	47 546
別 (昭和十年)											
3 134 791	1 094 000	1 726 280	478 522	1 247 758	314 511	9 301 292	906 787	1 351 198	7 043 307	467 349	31 569
260 647	171 791	73 216	43 566	29 650	15 640	133 269	1 807	192	131 270	42 910	848
157 835	46 250	79 035	60 835	18 250	32 500	21 600	3 200	1 900	16 500	1 600	—
211 748	67 853	62 328	52 438	9 890	81 567	88 124	—	2 630	85 494	13 258	—
15 000	10 200	3 100	1 500	1 600	1 700	44 700	—	36 700	8 000	2 970	—
23 728	22 165	1 198	—	1 198	365	6 800	—	—	6 800	5 490	—
35 919	32 060	1 509	809	700	2 350	820	—	—	820	2 270	—
77 310	59 980	14 830	11 150	3 680	2 500	2 030	400	150	1 480	9 600	—
96 930	57 400	25 050	13 950	11 100	14 480	3 305	60	115	3 120	11 920	310
15 552	10 190	3 611	1 600	2 011	1 751	3 089	130	582	2 377	2 060	9 100
68 090	43 420	22 115	15 570	6 545	2 555	20 158	3 169	59	16 930	7 070	—
136 175	81 515	49 900	20 920	28 980	4 760	43 767	9 750	20	33 997	12 560	230
223 190	168 153	41 560	24 713	16 847	13 477	1 164 357	82 860	11 210	1 070 287	189 967	—
103 158	79 515	22 288	16 091	6 197	6 355	4 722	—	—	4 722	26 079	100
90 852	57 560	29 397	22 857	6 540	3 895	11 503	580	460	10 463	14 360	—
18 325	10 030	8 175	6 355	1 820	70	231	—	3	228	2 260	—
27 436	20 509	5 807	3 195	2 612	1 120	4 731	235	167	4 329	2 610	100
9 002	4 730	3 392	2 050	1 342	860	300	—	50	250	690	—
17 771	8 100	6 156	3 320	2 836	3 515	2 818	—	—	2 818	832	120
26 308	11 690	10 758	6 519	4 239	3 860	950	280	220	450	2 733	4 633
111 719	62 036	33 580	25 645	7 935	16 103	27 500	—	—	27 500	6 725	504
43 384	27 879	13 857	10 710	3 147	1 648	711	—	55	656	8 338	—
6 979	4 022	2 407	1 205	1 202	550	110	50	—	60	555	32

79. 竹 製 品

製造場数	職 工 数			總價額	籠及笥	籠 行 李	バス ケット	箆	算 籠	
	總 数	男	女						数 量	價 額
全 管										
大正十四年	1262	1826	1551	2751073486	610231	146446	55	3800	286340	26614
昭和元年	1326	1922	1606	3161075358	672562	127599	50	2800	247480	201028
〃二年	1332	1935	1614	321869262	564028	137141	800	—	170640	271510
〃三年	1344	1986	1645	341910695	600151	99866	800	—	179722	259348
〃四年	1603	1217	1882	335867391	544964	110932	1550	525	170680	479650
〃五年	1299	1903	1567	336701914	431656	99092	13600	9180	123823	385395
〃六年	1147	1747	1424	323628553	407996	100680	11840	10024	82971	223383
〃七年	1084	1696	1404	292593250	416039	97973	1680	850	58770	228124
〃八年	1132	1826	1501	325676798	457052	117840	1700	300	81610	211049
〃九年	1104	1805	1416	389685117	466420	142673	20	30	65688	137532
〃十年	1103	1836	1392	444683474	436121	191563	540	100	49755	179104
郡 市 別 (昭和十年)										
名古屋市	107	251	193	58295391	139770	105206	—	—	49665	5000
豊橋市	50	109	101	840522	40025	188	—	—	—	3086
岡崎市	32	48	45	316440	12000	1560	—	—	—	36000
一宮市	8	16	14	27138	7138	—	—	—	—	—
瀬戸市	4	5	5	—	2130	2130	—	—	—	—
愛知郡	15	43	13	3010220	3160	7000	—	—	—	1000
東春日井郡	20	33	25	812316	10415	1510	—	—	—	3020
西春日井郡	56	181	104	7763100	15700	47150	—	—	50	2000
丹羽郡	296	378	304	7471025	68118	—	540	—	—	29480
栗原郡	10	11	11	—	1549	1146	—	—	40	2023
中島郡	14	16	15	15196	4699	436	—	—	—	770
海部郡	51	126	63	6346049	20750	25270	—	—	—	180
知多郡	49	63	60	325451	25293	—	—	—	—	705
碧海郡	36	52	49	316090	16030	60	—	—	—	—
幡豆郡	49	70	62	823293	22613	—	—	—	—	14135
額田郡	48	61	56	55628	5585	—	—	—	—	550
西加茂郡	31	46	34	126850	5062	318	—	100	—	38500
東加茂郡	75	113	59	545296	1632	2615	—	—	—	30450
北設楽郡	21	22	21	11702	1622	—	—	—	—	450
南設楽郡	16	27	22	54228	4068	50	—	—	—	500
寶飯郡	52	83	67	1616517	16026	—	—	—	—	11255
温美郡	27	32	29	39337	9337	—	—	—	—	—
八名郡	36	50	40	4006	3806	200	—	—	—	—

80. 製 氷

製造場数	職 工 数		總價額	天 然 氷	造 氷		天 然 氷			
	總 数	價 額			製造場数	職 工 数	数 量	價 額	製造場数	職 工 数
全 管										
大正十四年	13618489	785965	15112	—	13603939	784115	337	38		
昭和元年	14298102	707033	14107	2	14265602	701803	510	3		
〃二年	12417680	625191	15105	2	12386480	618111	510	2		
〃三年	15873622	603248	15109	1	15847422	601059	612	2		
〃四年	18989398	760915	19133	1	18964898	755415	58	2		
〃五年	18990959	649672	16128	1	18973159	646505	610	4		
〃六年	15986662	531618	21139	—	15973662	579383	511	4		
〃七年	14653542	458192	22135	—	14634242	454827	59	5		
〃八年	15438995	555876	22152	—	15410595	551994	415	6		
〃九年	17439325	551556	30171	6	17411015	548257	616	6		
〃十年	19871312	688899	34183	6	19838312	685034	616	6		
郡 市 別 (昭和十年)										
名古屋市	13038736	424530	20112	—	13038736	424530	—	—		
豊橋市	1072427	53325	219	—	1072427	53325	—	—		
岡崎市	2032000	40640	211	6	2032000	40640	—	—		
一宮市	782458	47730	15	—	782458	47730	—	—		
瀬戸市	324760	12990	27	—	324760	12990	—	—		
西春日井郡	562800	16884	14	—	562800	16884	—	—		
丹羽郡	59000	7030	14	—	59000	7030	—	—		
海部郡	792190	22663	17	—	792190	22663	—	—		
額田郡	1500	150	—	—	—	—	1	2		
西加茂郡	175350	8768	13	—	175350	8768	—	—		
東加茂郡	10500	945	—	—	—	—	2	8		
北設楽郡	21000	2770	—	—	—	—	3	6		
南設楽郡	948591	50424	311	—	948591	50424	—	—		

81. 澱 粉 (自前年七月至其年六月)

製造場数	總 数		甘 藷		其 他	
	数 量	價 額	数 量	價 額	数 量	價 額
全 管						
大正十四年	13	238619	30056	102250	10413	136369
昭和元年	13	395514	45633	260500	25520	135014
〃二年	10	126775	17809	43025	4333	83750
〃三年	10	283543	29398	200543	16043	83000
〃四年	10	290756	30078	207936	17546	82820
〃五年	10	257047	25552	162852	13123	94195
〃六年	10	355341	23368	168421	8214	186920
〃七年	13	604835	46323	184835	9190	420000
〃八年	12	570052	45556	458962	30996	111100
〃九年	12	920355	60437	817675	46092	102680
〃十年	13	732205	55404	640645	42662	91560
郡 市 別 (昭和十年)						
名古屋市	1	6120	611	6120	611	—
豊橋市	1	250000	17500	250000	17500	—
岡崎市	5	87450	12372	—	—	87450
一宮市	3	4110	370	—	—	4110
海部郡	3	384525	24551	384525	24551	—

註 製造場数ハ其ノ年ニ於テ作業シタルモノヲ掲グ

83. 味 噌

製造場數	職 工 數			總 數						白 味 噌		
	總數	男	女	赤 味 噌		其 他		白 味 噌				
				數 量	價 額	數 量	價 額	數 量	價 額			
全 管												
大正十四年	380	1712	1597	115	11 672 703	3 579 907	11 592 843	3 535 630	79 860	44 277
昭和元年	55	270	257	13	10 364 603	3 469 957	9 519 630	3 153 165	828 767	307 059	16 205	9 723
〃 二年	84	422	400	22	10 900 258	3 600 550	9 805 505	3 217 191	1 070 326	370 670	23 437	12 689
〃 三年	122	624	591	33	11 764 096	3 714 809	10 662 235	3 280 978	1 070 131	415 533	31 730	18 293
〃 四年	127	645	608	37	11 394 905	3 635 129	10 176 660	3 119 311	1 193 439	502 359	24 807	12 999
〃 五年	76	367	341	26	11 668 111	3 148 937	10 836 259	2 802 267	807 817	337 289	24 035	9 381
〃 六年	61	275	248	27	12 287 557	3 550 249	11 318 135	3 186 791	824 402	294 024	145 020	69 434
〃 七年	88	400	366	34	12 762 096	3 354 439	12 007 692	3 073 481	665 534	242 664	88 870	38 294
〃 八年	86	411	378	33	11 465 637	2 977 944	10 907 231	2 752 388	480 586	193 430	77 820	32 126
〃 九年	103	438	396	42	11 626 205	3 036 871	10 876 391	2 726 580	673 316	276 371	76 495	33 920
〃 十年	114	498	459	39	12 529 514	3 373 953	11 583 547	2 995 375	827 413	320 970	118 554	57 608
郡 市 別 (昭和十年)												
名古屋市	2	7	7	—	1 559 580	413 645	1 454 580	366 145	—	—	95 000	47 500
豊橋市	9	58	53	5	1 189 380	389 805	1 189 245	389 620	—	—	135	186
岡崎市	5	47	40	7	466 448	221 933	138 500	41 550	327 798	180 289	150	94
一宮市	3	8	8	—	76 370	20 622	76 379	20 622	—	—	—	—
瀬戸市	—	—	—	—	6 000	1 500	6 000	1 500	—	—	—	—
愛知郡	—	—	—	—	11 590	2 897	11 590	2 897	—	—	—	—
東春日井郡	—	—	—	—	82 880	24 363	80 880	24 053	2 000	300	—	—
西春日井郡	4	13	10	3	910 127	199 507	891 227	192 892	—	—	18 900	6 615
丹羽郡	—	—	—	—	302 965	91 054	302 585	90 963	380	91	—	—
栗原郡	1	6	6	—	13 850	3 453	13 850	3 453	—	—	—	—
中島郡	4	10	10	—	91 050	27 872	91 050	27 872	—	—	—	—
海部郡	3	8	8	—	41 800	9 630	41 300	9 430	500	200	—	—
知多郡	46	191	186	5	4 538 379	1 271 923	4 300 562	1 187 032	233 688	81 868	4 129	2 973
碧海郡	20	63	47	16	1 175 924	141 967	1 163 974	136 954	11 950	5 013	—	—
幡豆郡	10	37	36	1	326 126	94 325	219 543	60 763	106 343	33 322	240	240
額田郡	1	5	5	—	91 029	38 649	90 029	33 149	1 000	5 500	—	—
西加茂郡	1	2	1	1	20 100	4 790	20 100	4 790	—	—	—	—
東加茂郡	—	—	—	—	—	—	—	—	—	—	—	—
北設楽郡	—	—	—	—	2 800	700	2 800	700	—	—	—	—
南設楽郡	2	5	4	1	15 811	6 459	15 011	6 387	800	72	—	—
寶飯郡	1	34	34	—	955 080	285 700	955 080	285 700	—	—	—	—
渥美郡	2	4	4	—	650 405	122 516	507 452	108 201	142 954	14 315	—	—
八名郡	—	—	—	—	1 800	642	1 800	642	—	—	—	—

註 自家用生産品ハ含マズ

84. 醬 油 及 溜

製造場數	職 工 數			總 數		醬 油		溜		
	總數	男	女	數 量	價 額	數 量	價 額	數 量	價 額	
全 管										
大正十四年	601	1 668	1 587	81	232 427	10 732 876	20 617	989 616	211 810	9 743 250
昭和元年	363	1 570	1 500	70	216 610	8 187 640	38 676	1 538 264	177 934	6 649 376
〃 二年	360	1 571	1 500	71	221 751	8 479 003	40 489	1 522 321	181 262	6 956 682
〃 三年	347	1 520	1 465	55	244 011	9 064 694	48 151	1 765 316	195 860	7 299 378
〃 四年	337	1 418	1 356	62	224 459	8 039 571	42 592	1 446 337	181 867	6 593 234
〃 五年	398	1 698	1 629	69	223 280	6 957 217	34 845	1 145 256	188 435	5 811 961
〃 六年	413	1 753	1 660	93	222 383	6 598 698	37 878	1 104 273	184 505	5 494 425
〃 七年	405	1 702	1 598	104	230 486	6 400 252	42 737	1 147 693	187 749	5 252 559
〃 八年	407	1 905	1 768	137	211 218	5 795 789	36 615	981 791	174 603	4 813 998
〃 九年	383	1 766	1 673	93	211 708	5 957 265	35 383	965 290	176 325	4 991 975
〃 十年	361	1 777	1 671	106	222 826	6 413 441	33 729	938 822	189 097	5 474 619
郡 市 別 (昭和十年)										
名古屋市	67	392	387	5	28 354	992 390	2 605	91 175	25 749	901 215
豊橋市	14	68	63	5	12 731	329 547	4 233	135 963	8 498	193 584
岡崎市	7	31	28	3	3 910	130 189	1 220	47 107	2 680	83 080
一宮市	2	3	3	—	1 458	48 114	—	—	1 458	48 114
瀬戸市	2	5	5	—	70	2 292	22	660	48	1 632
愛知郡	1	5	5	—	380	9 500	—	—	380	9 500
東春日井郡	13	46	43	3	1 618	47 057	2	56	1 616	47 011
西春日井郡	13	117	82	35	21 171	510 605	7 430	220 650	13 741	289 955
丹羽郡	11	44	43	1	4 195	91 986	142	5 538	4 053	86 448
栗原郡	4	19	19	—	268	7 191	25	630	243	6 561
中島郡	5	14	14	—	1 496	48 123	33	1 155	1 463	46 968
海部郡	9	30	28	2	1 745	52 055	70	2 070	1 675	49 985
知多郡	100	521	500	21	68 413	2 031 574	12 487	330 022	55 926	1 701 552
碧海郡	44	194	181	13	31 571	894 258	4 037	62 476	27 484	831 782
幡豆郡	16	48	47	1	7 569	209 379	684	21 865	6 885	187 514
額田郡	7	26	19	7	2 857	75 895	137	3 028	2 720	72 867
西加茂郡	3	9	8	1	952	28 500	50	1 500	902	27 300
東加茂郡	—	—	—	—	—	—	—	—	—	—
北設楽郡	1	2	2	—	53	1 439	—	—	53	1 439
南設楽郡	3	6	6	—	571	18 677	—	—	571	18 677
寶飯郡	14	77	72	5	14 447	405 439	335	9 250	14 112	397 189
渥美郡	21	114	110	4	18 767	468 731	87	2 475	18 680	466 306
八名郡	4	6	6	—	230	9 140	70	3 200	160	5 940

註 自家用生産品ハ含マズ

