

404

23

北海道海陸里程表

北海道海陸里程表正誤

正	七	六	五	四	三	二	一
増	根	山	山	十	厚	能	能
毛	崎	崎	崎	崎	崎	崎	崎
天	崎	崎	崎	崎	崎	崎	崎
鹽	崎	崎	崎	崎	崎	崎	崎
間	間	間	間	間	間	間	間
誤	誤	誤	誤	誤	誤	誤	誤
正	正	正	正	正	正	正	正
七	六	五	四	三	二	一	
園	園	園	園	園	園	園	園
館	館	館	館	館	館	館	館
赤	赤	赤	赤	赤	赤	赤	赤
間	間	間	間	間	間	間	間
誤	誤	誤	誤	誤	誤	誤	誤
正	正	正	正	正	正	正	正

目次

- 一 從札幌至森本道及其近傍
- 一 從苫小牧至腰舟本道及其近傍
- 一 全上近傍
- 一 從腰舟至根室本道
- 一 從札幌至山越本道及其近傍
- 一 從札幌至海部本道及其近傍
- 一 從大川經船泊至岩內本道及其近傍
- 一 從札幌至增毛本道及其近傍
- 一 從增毛至宗谷本道及其近傍



一 二 一〇 九 八 七 六 五 四 三 二 一

- 一 從宗谷經網走至根室本道及其近傍
- 一 從札幌經上川至網走本道及其近傍
- 一 從札幌經定山溪至虻田本道
- 一 網走根室近傍及國後島各村
- 一 大津帶廣近傍
- 一 擇捉島各村
- 一 全上
- 一 炭礦鐵道哩程
- 一 官設鐵道哩程
- 一 海路哩程
- 一 北海道內外海路哩程

北海道廳
宗谷本道

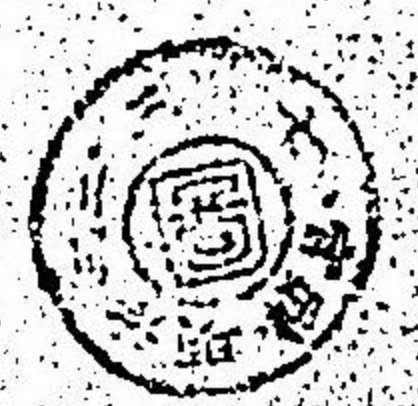

一三 一四 一四 一五 一六 一七 一八 一九 一九 二〇 二二

從函館至青森 海岸本道及其近傍

Table with multiple columns listing stations, distances, and fares for the route from Hondo to Aomori. Includes sub-tables for specific segments like Hondo to Aomori and Aomori to Hondo.

從函館經福山至江差本道及其近傍

Table with multiple columns listing stations, distances, and fares for the route from Hondo via Fukuoka to Esan. Includes sub-tables for segments like Hondo to Esan and Esan to Hondo.

從宗谷經網走至室本道及其近傍

種別	品名	單位	數量	單價	金額	備註	
米	一等米	石	10.00	100.00	1000.00		
	二等米	石	10.00	80.00	800.00		
	三等米	石	10.00	60.00	600.00		
	雜糧	石	10.00	40.00	400.00		
	豆	石	10.00	30.00	300.00		
	麥	石	10.00	20.00	200.00		
	粟	石	10.00	15.00	150.00		
	高粱	石	10.00	10.00	100.00		
	其他	石	10.00	5.00	50.00		
	合計				4050.00		
油	菜油	石	10.00	120.00	1200.00		
	桐油	石	10.00	100.00	1000.00		
	芝麻油	石	10.00	80.00	800.00		
	花生油	石	10.00	60.00	600.00		
	豆油	石	10.00	40.00	400.00		
	其他	石	10.00	20.00	200.00		
	合計				3200.00		
	糖	白糖	石	10.00	150.00	1500.00	
		赤糖	石	10.00	100.00	1000.00	
		糖漿	石	10.00	80.00	800.00	
其他		石	10.00	60.00	600.00		
合計					3900.00		
其他		鹽	石	10.00	10.00	100.00	
		茶	石	10.00	20.00	200.00	
		紙	石	10.00	30.00	300.00	
		布	石	10.00	40.00	400.00	
		其他	石	10.00	50.00	500.00	
	合計				1500.00		
	合計				12650.00		

從增毛至宗谷本道及其近傍

種別	品名	單位	數量	單價	金額	備註	
米	一等米	石	10.00	100.00	1000.00		
	二等米	石	10.00	80.00	800.00		
	三等米	石	10.00	60.00	600.00		
	雜糧	石	10.00	40.00	400.00		
	豆	石	10.00	30.00	300.00		
	麥	石	10.00	20.00	200.00		
	粟	石	10.00	15.00	150.00		
	高粱	石	10.00	10.00	100.00		
	其他	石	10.00	5.00	50.00		
	合計				4050.00		
油	菜油	石	10.00	120.00	1200.00		
	桐油	石	10.00	100.00	1000.00		
	芝麻油	石	10.00	80.00	800.00		
	花生油	石	10.00	60.00	600.00		
	豆油	石	10.00	40.00	400.00		
	其他	石	10.00	20.00	200.00		
	合計				3200.00		
	糖	白糖	石	10.00	150.00	1500.00	
		赤糖	石	10.00	100.00	1000.00	
		糖漿	石	10.00	80.00	800.00	
其他		石	10.00	60.00	600.00		
合計					3900.00		
其他		鹽	石	10.00	10.00	100.00	
		茶	石	10.00	20.00	200.00	
		紙	石	10.00	30.00	300.00	
		布	石	10.00	40.00	400.00	
		其他	石	10.00	50.00	500.00	
	合計				1500.00		
	合計				12650.00		

一頁

從札幌至森本道及其近傍

虻田	1,200,000
虻田	1,200,000
持	1,200,000
俱知安	1,200,000
俱知安	1,200,000

七頁

從函館經福山至江差本道及其近傍ノ部

江差	1,200,000
江差	1,200,000
泊	1,200,000
田	1,200,000
環	1,200,000

八頁

從札幌至森本道及其近傍

俱知安	1,200,000
俱知安	1,200,000
小	1,200,000
環	1,200,000
山	1,200,000
道	1,200,000

十四頁

從札幌經上川至網走本道及其近傍

野上	1,200,000
野上	1,200,000
上	1,200,000
別	1,200,000
湧	1,200,000
別	1,200,000

十四頁

同上

江別	1,200,000
江別	1,200,000
廣	1,200,000
島	1,200,000

十四頁

同上

札幌	1,200,000
札幌	1,200,000
白	1,200,000
石	1,200,000
廣	1,200,000
島	1,200,000

104
23

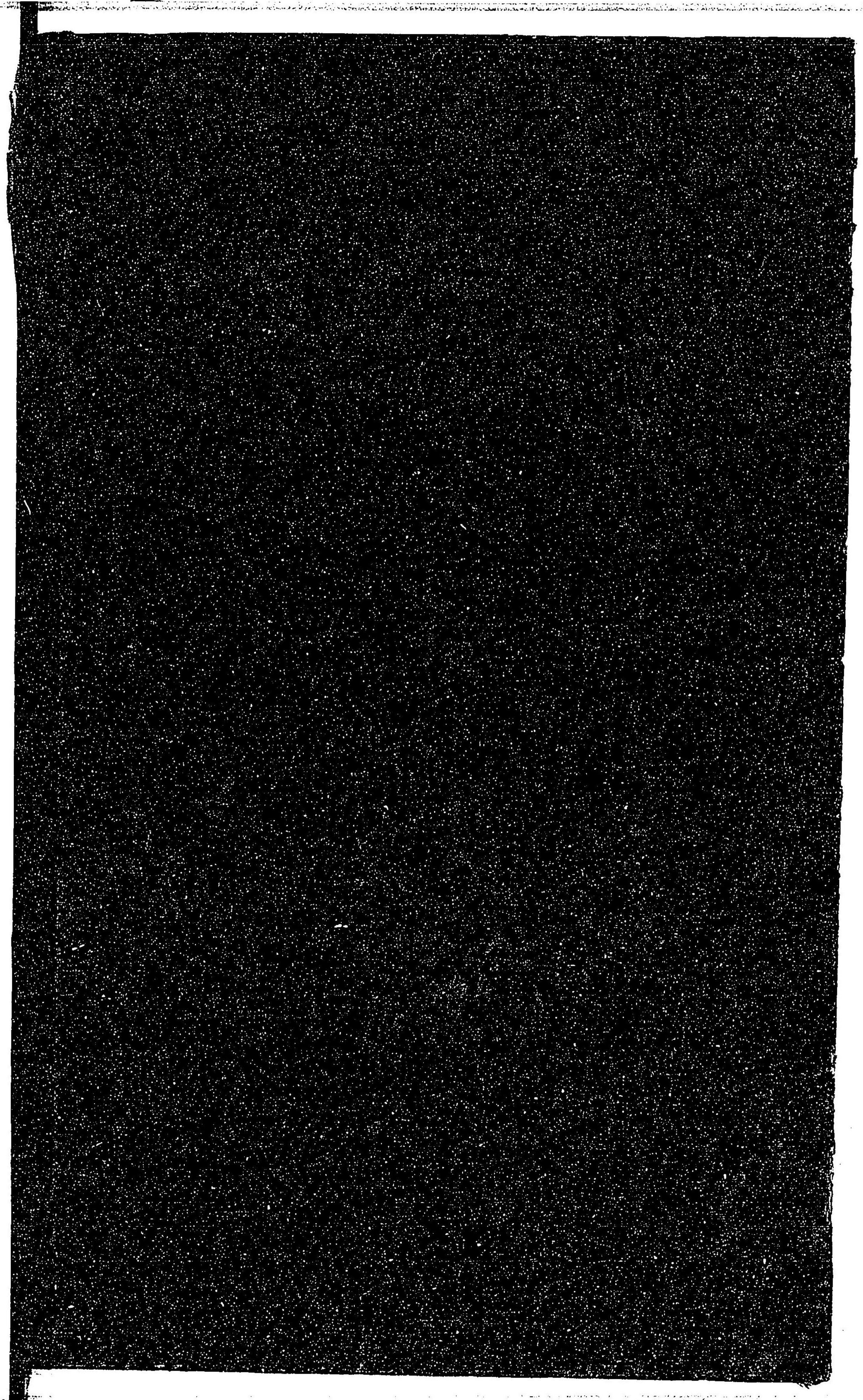

023243-000-9

404-23

北海道海陸里程表

北海道庁

M32

ADC-0090

