

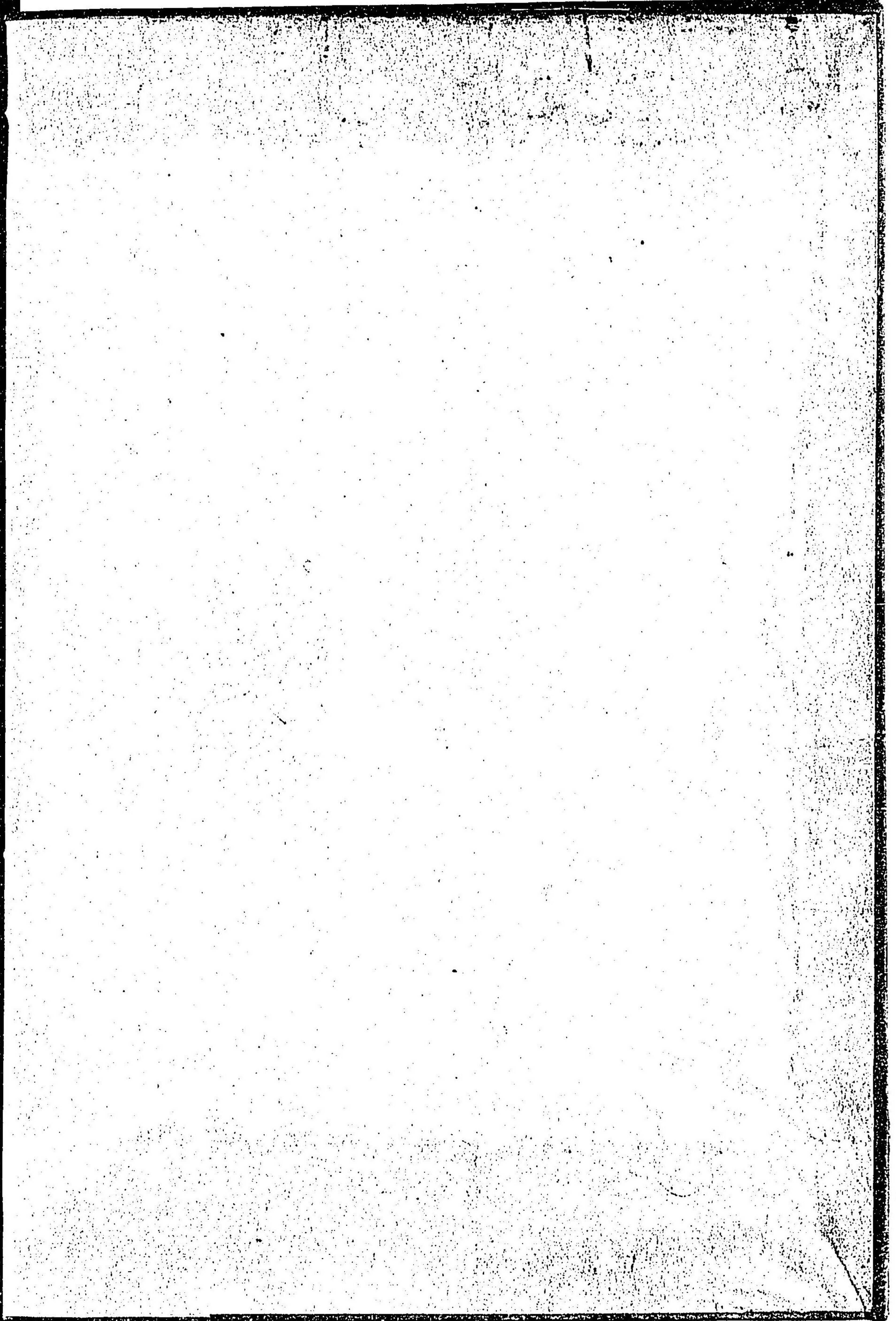

欽定四庫全書  
詩經

192  
5  
56

故實  
織入圖會  
狩衣

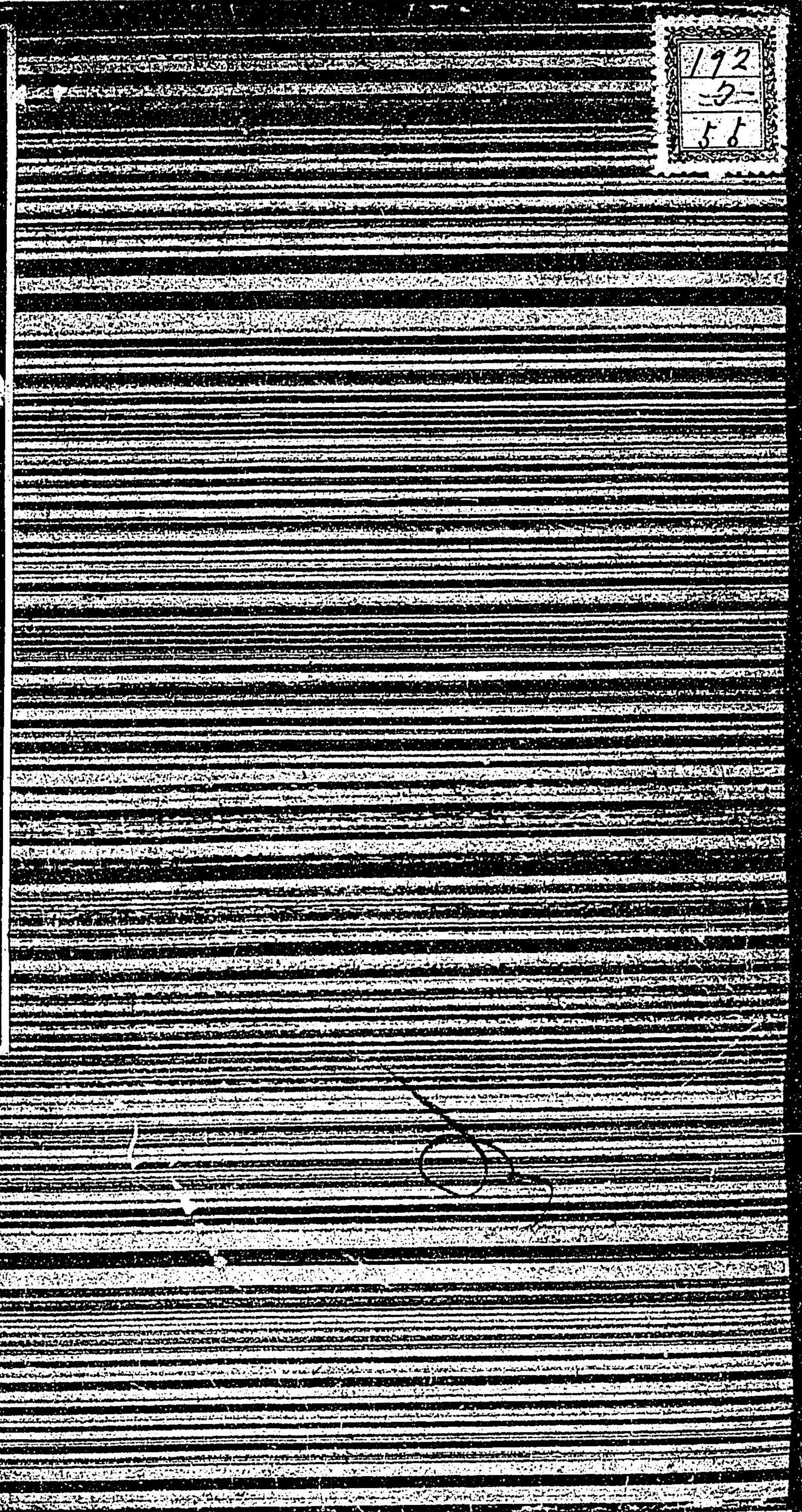

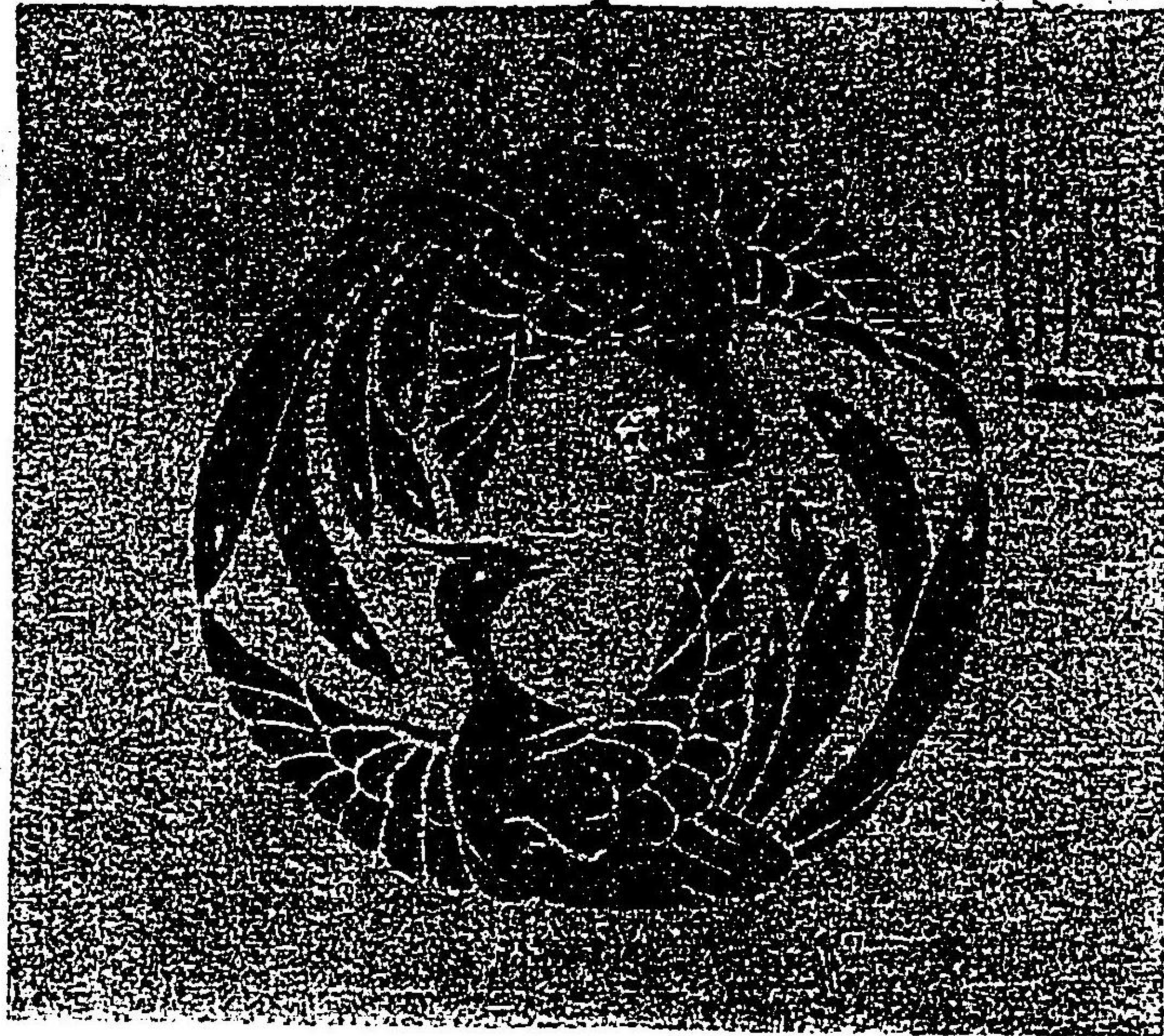

狩衣之部  
 文紗  
 地薄ク又唐  
 用事モアリ

文厚キラ云  
 ケン文紗ヲ

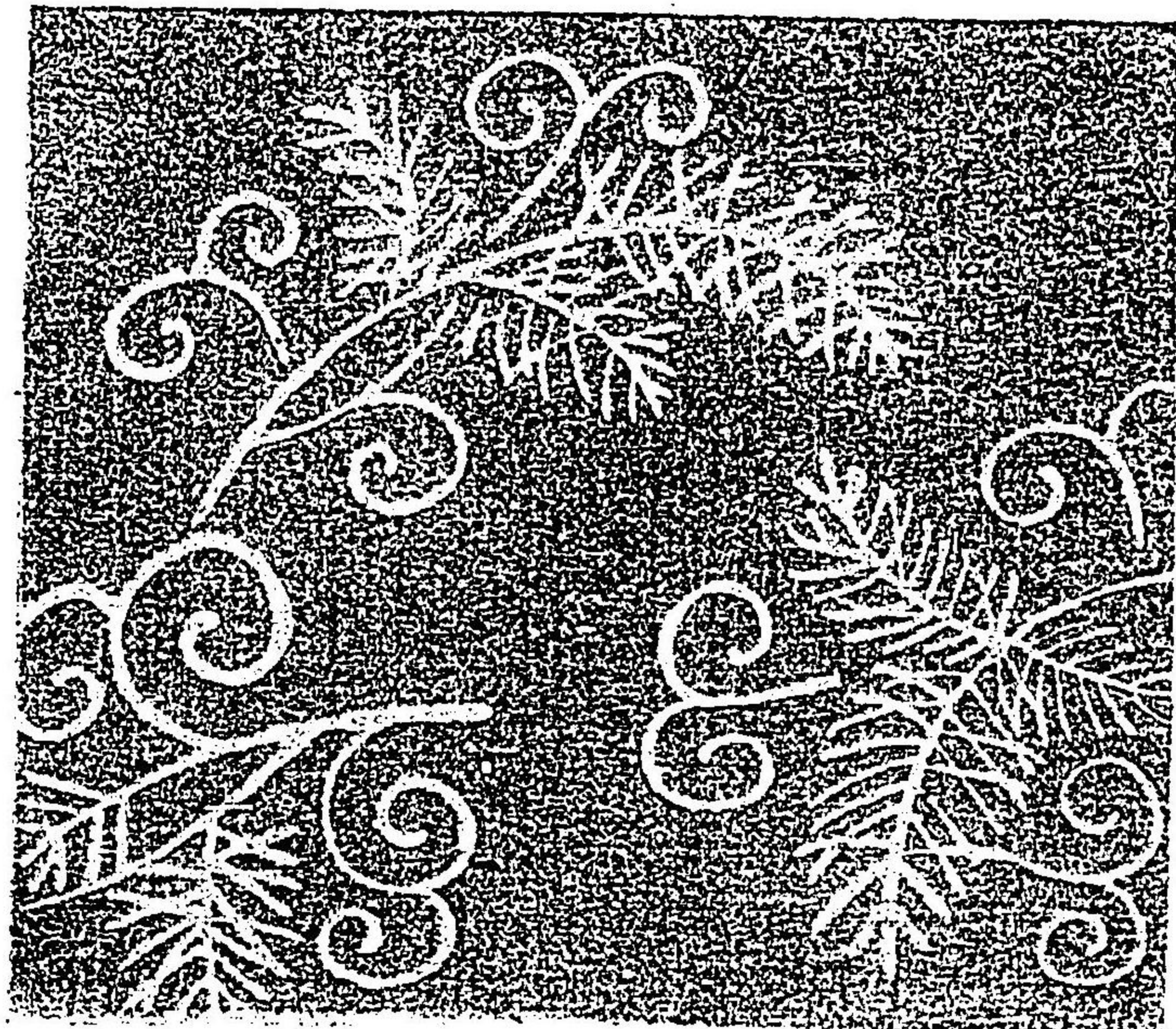

顯文紗  
 地厚ク文薄キラ云此文シ  
 ヤケン文紗ノ事説アリトイ  
 ヘドモ今暫俗稱ニ随フナリ



綾 生糸ニテ織練テ深之

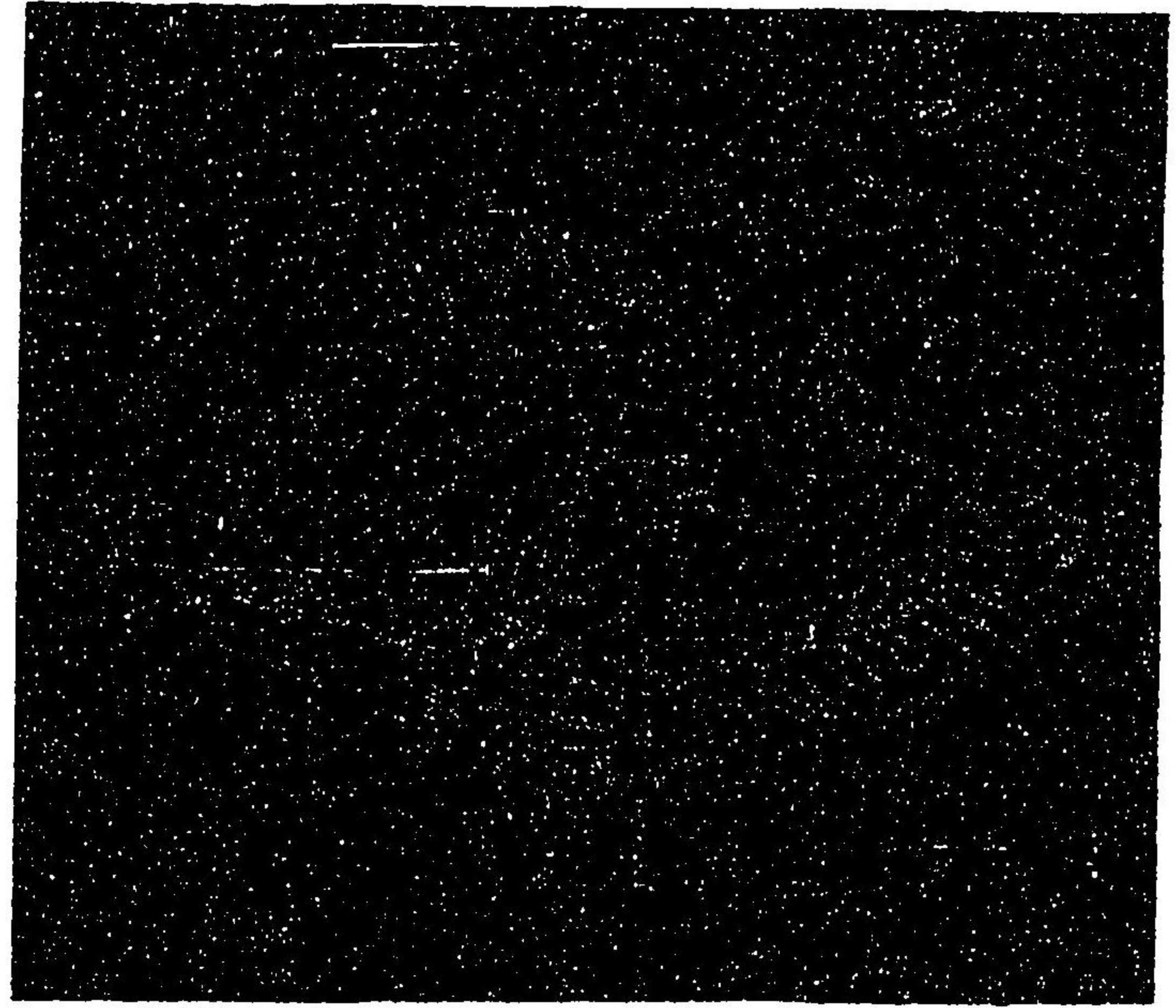

浮線綾 經生緯練文蝶丸ナリ  
或ハ深テ着スルモアリ又縮  
線綾熟線綾等ノ名アリ

志々良綾 地ニモ文ニモ  
アヤ有リ

同 一説地ニ今ノ緞ノ如ク  
シホアリ文ハ綾ナリ

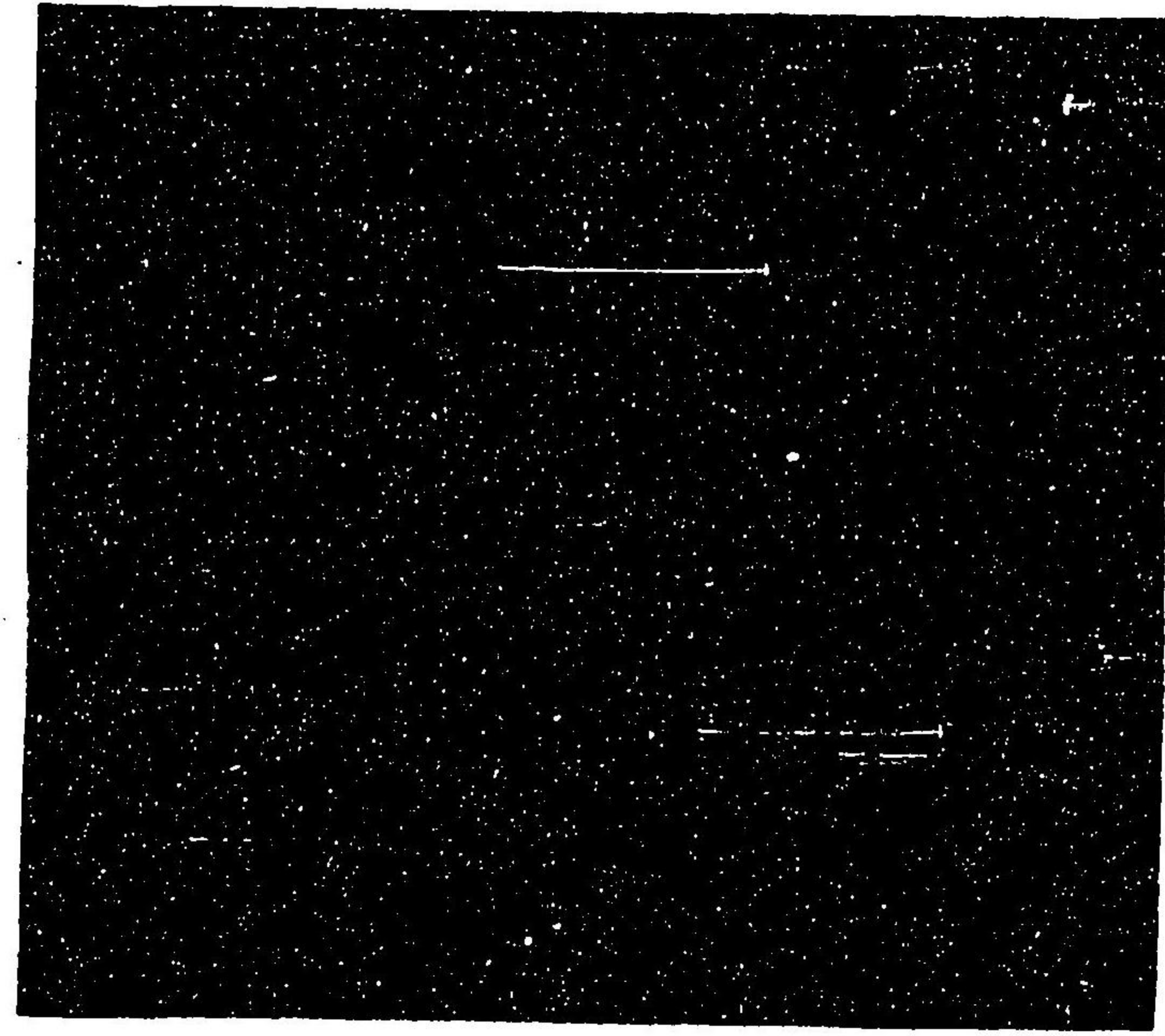

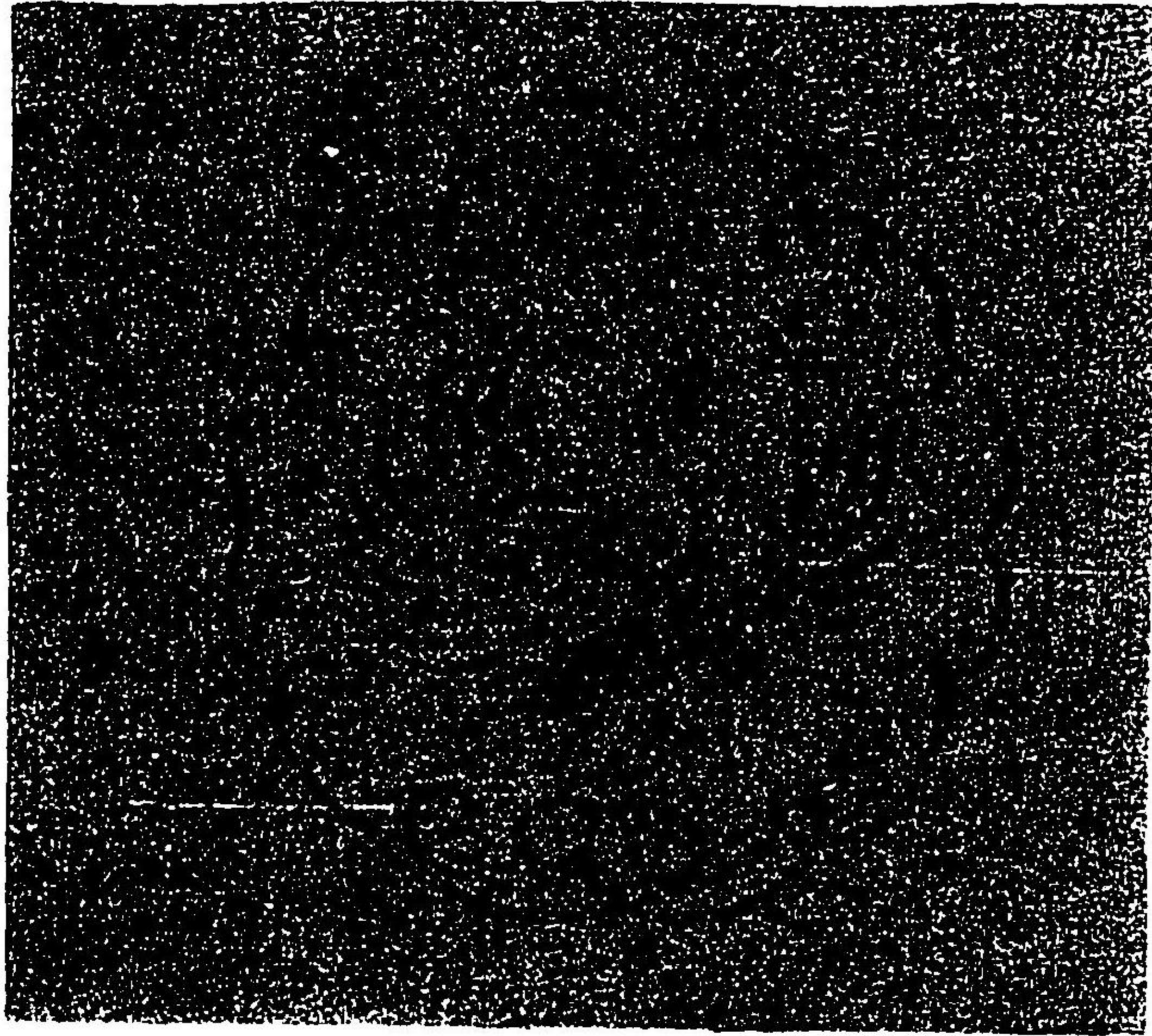

固織物

深タル糸ヲ以テ織  
堅丈ハ遠ク付ヘシ

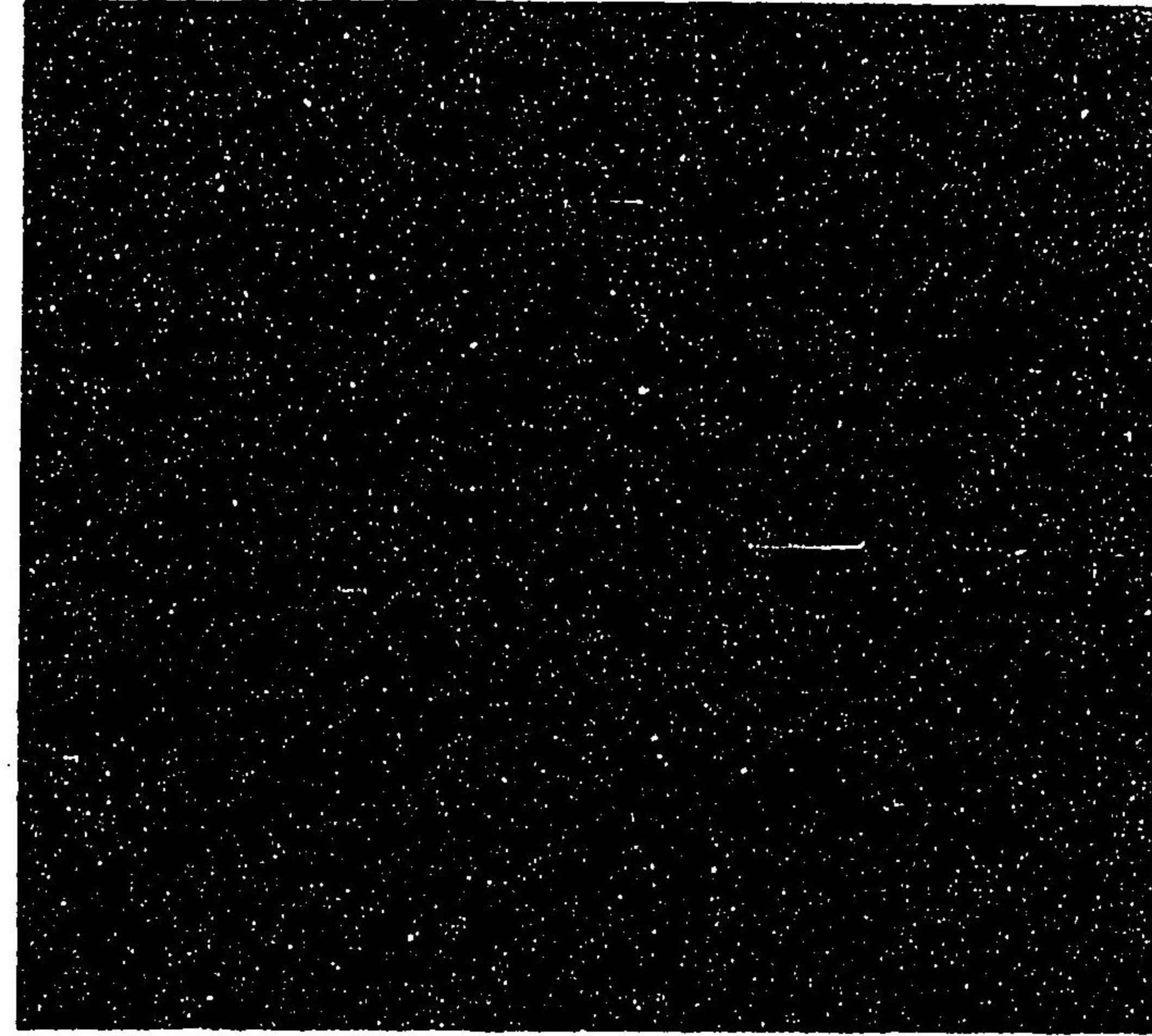

浮織物

深タル糸ヲ以テ織  
ウキ文ハ繁ク付ヘシ

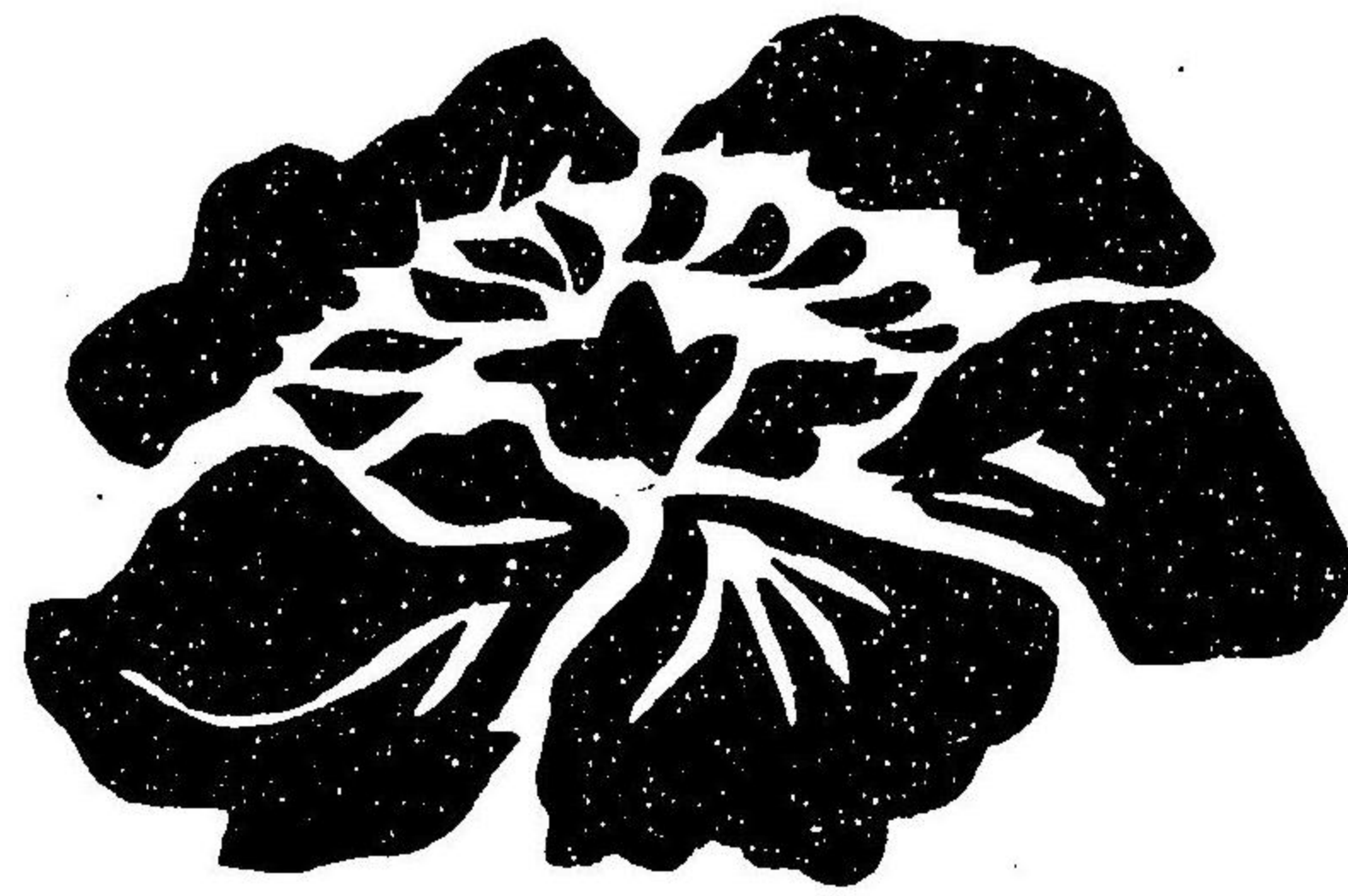

同

同上貫立ノ色ヲ  
替テヲリタルナリ

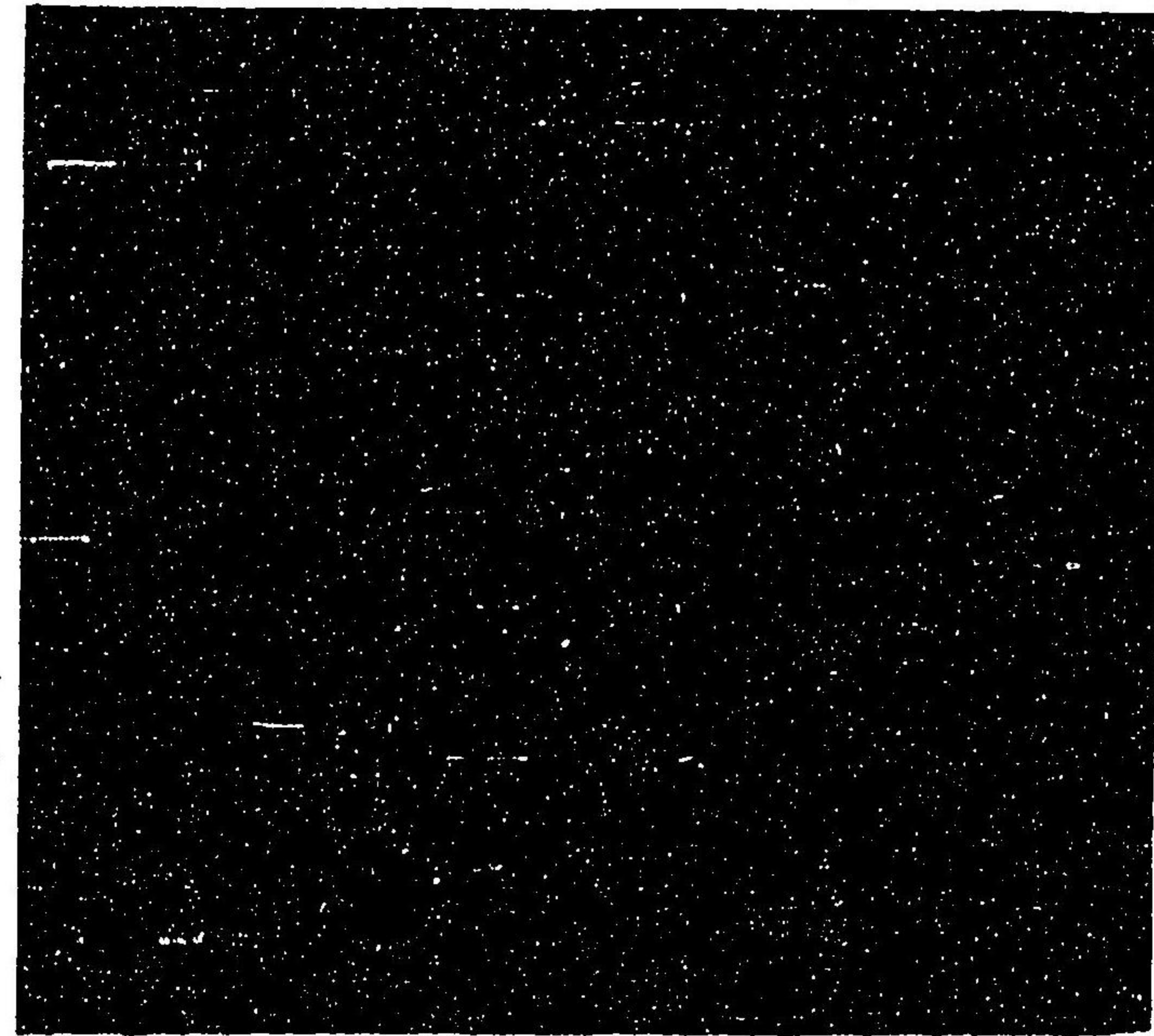

同

同上貫色ヲ替タルナリ

薄物

生糸ヲ以テ織  
練テ深ム

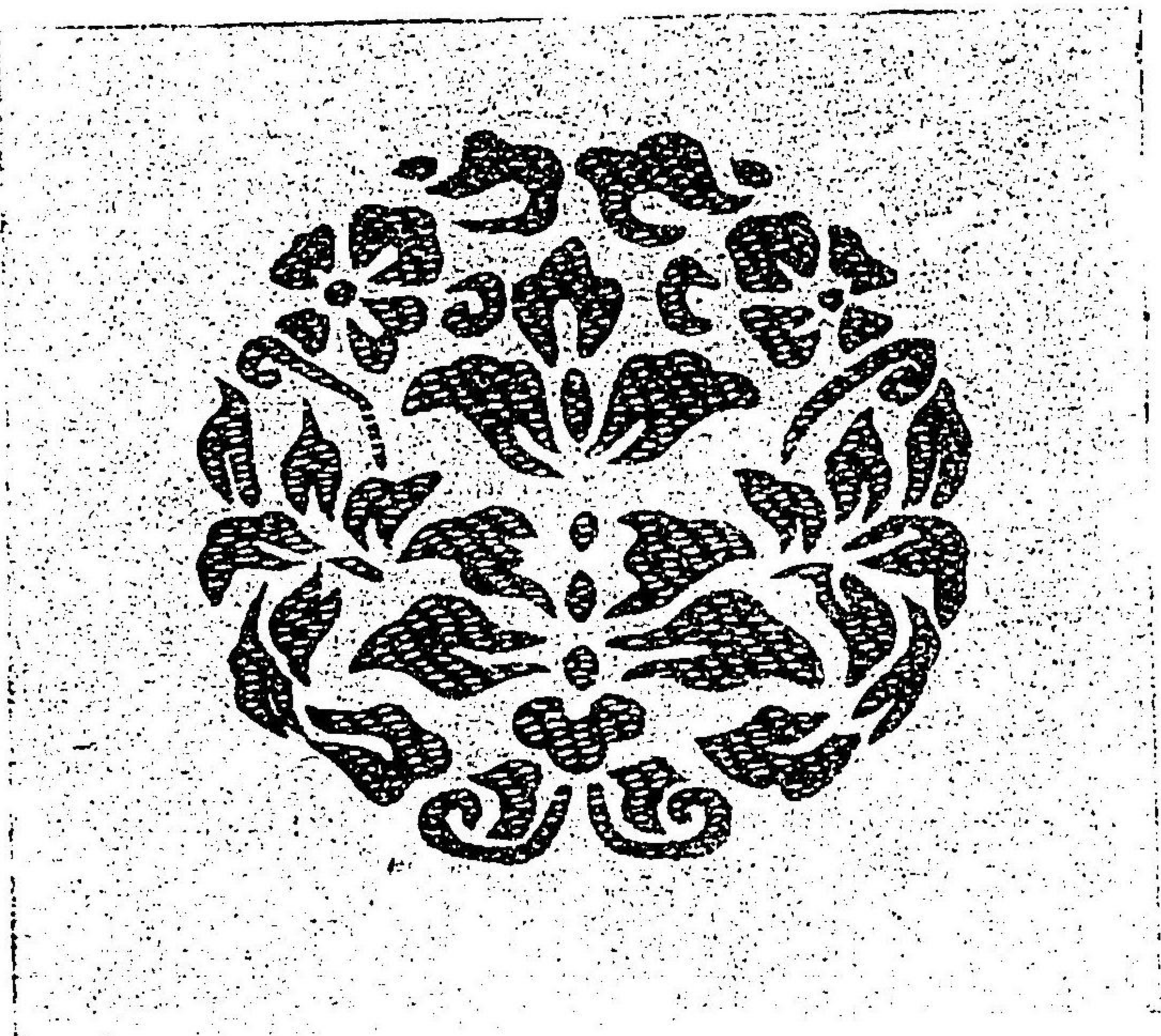

織薄物

或ハ生薄物トモ云生糸ニテ  
貫タテノ色ヲ替テ織

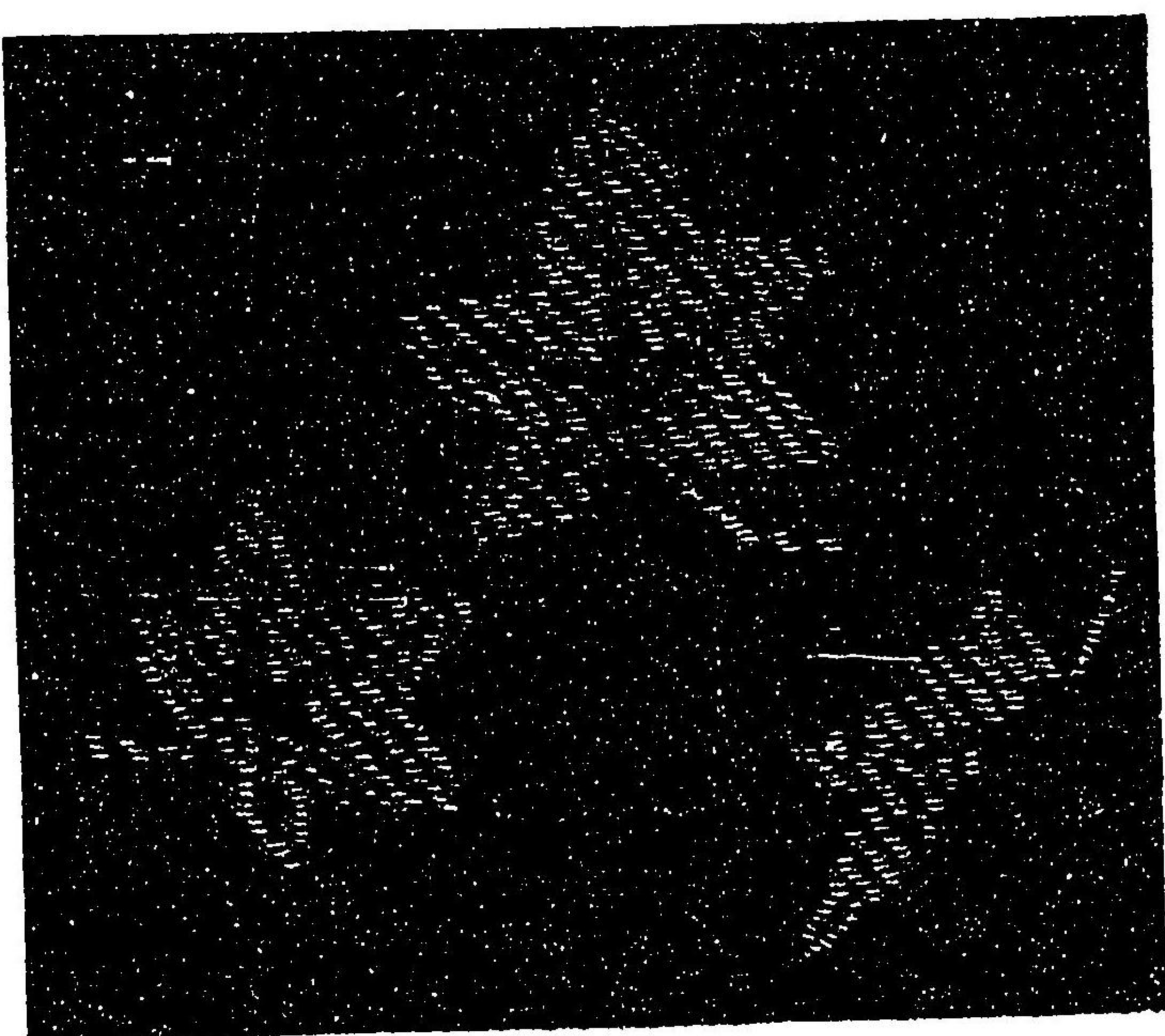

練薄物

經生緯練也文ニ光澤  
アリテウルワシ

同

同上經ヌキノ色ヲ異ニシタルハ  
文アザヤカニ見ユ

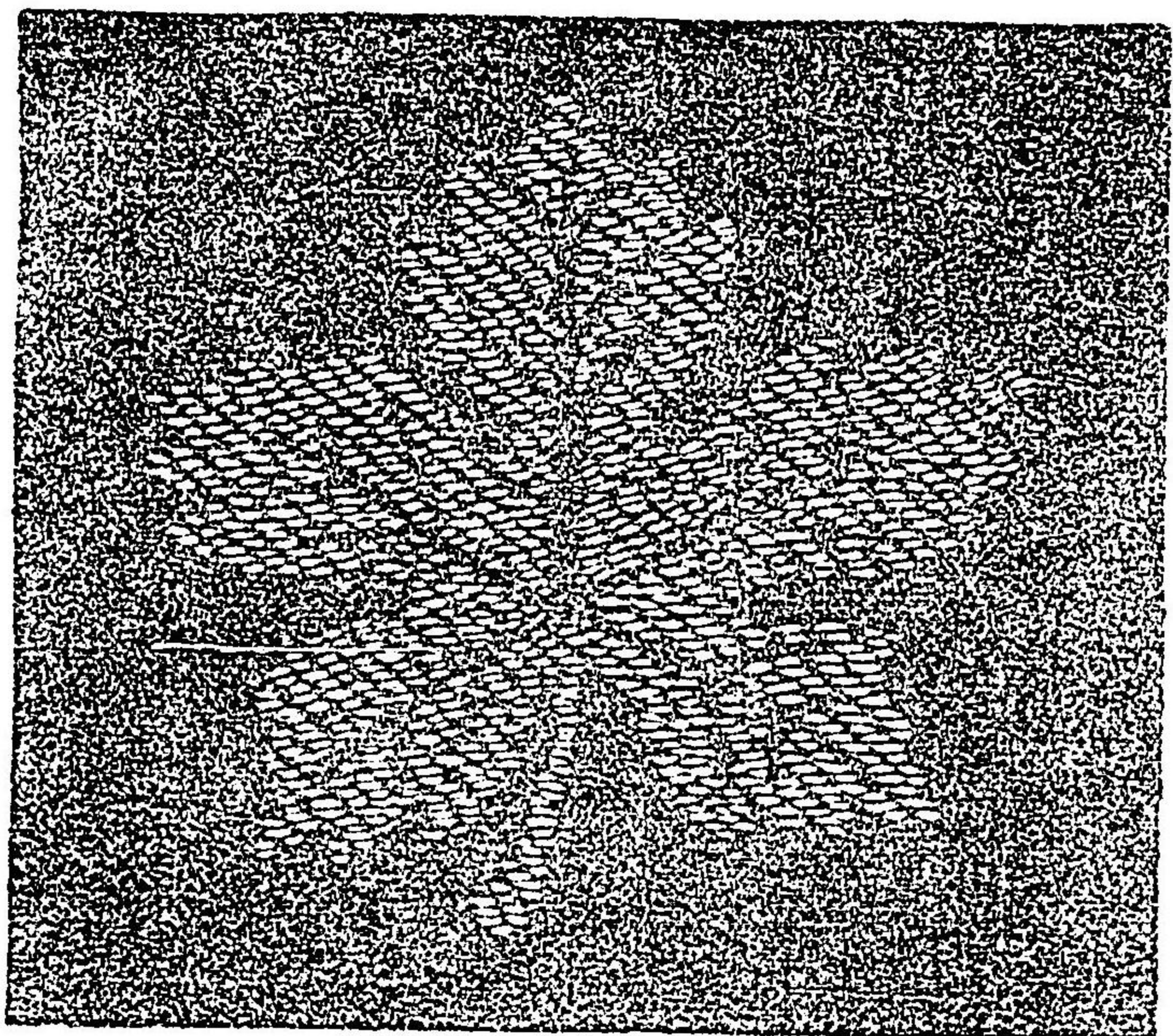

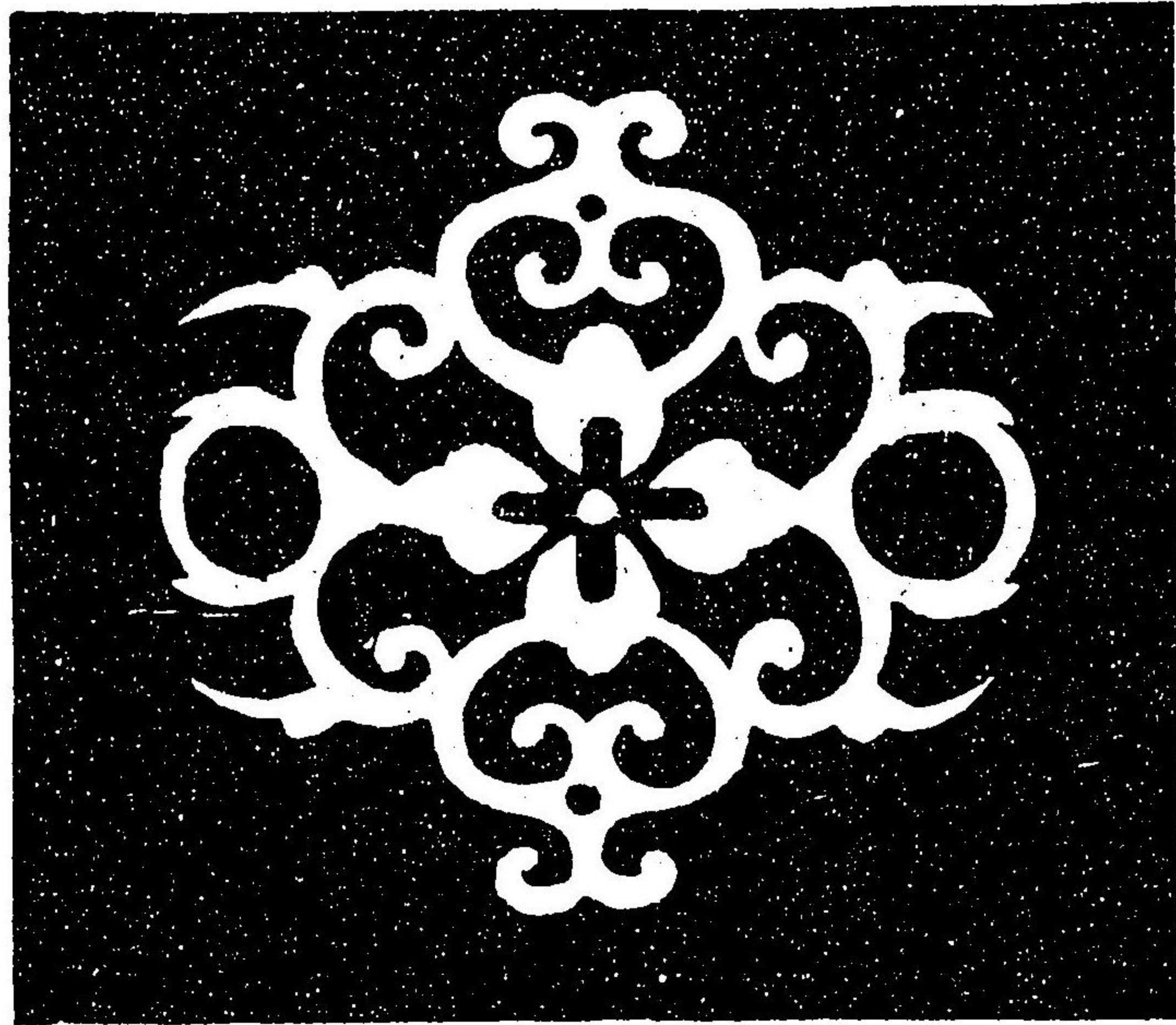

同  
同上貫ノ色ヲ  
替テモ織ナリ



二重織物  
地文上文共  
ウキアリナリ

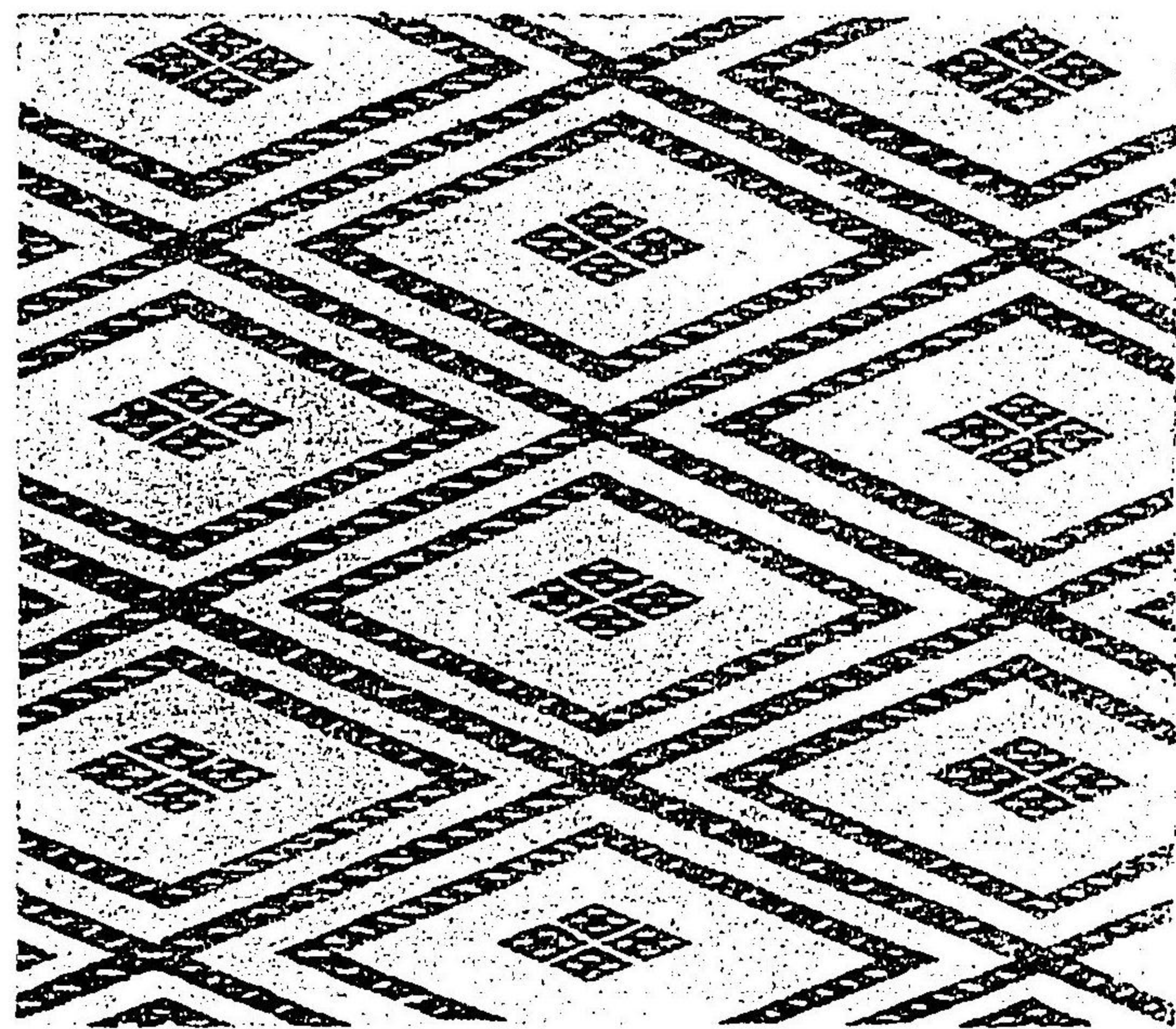

大文薄物  
夏ノ直衣ニ同シ  
雖非色著之

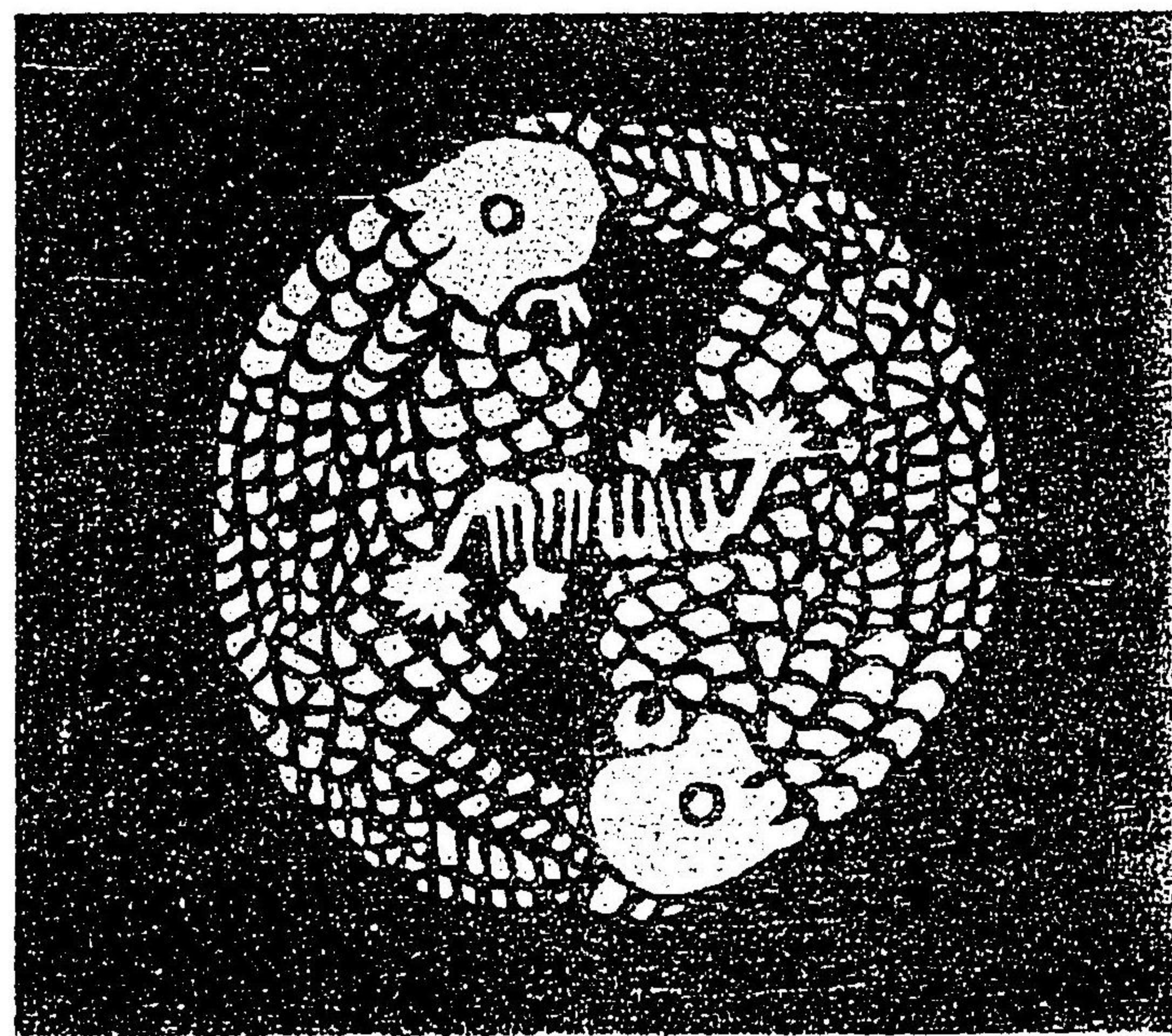

生浮織物  
同前貫立トモ  
ス、シ糸ニテ織

白 文紗ケン文紗ニ限ラス綾織物薄物等ヲ用ル

同 無文ノ穀

同 長絹ハ年レイ官ニ隨テ着之

同 布白粉張練貫ノ裏ヲ付五位着之昔ハ上品ノ宇治晒ヲ着シタル由又暑天ニハ公卿モ着シ玉フナリ



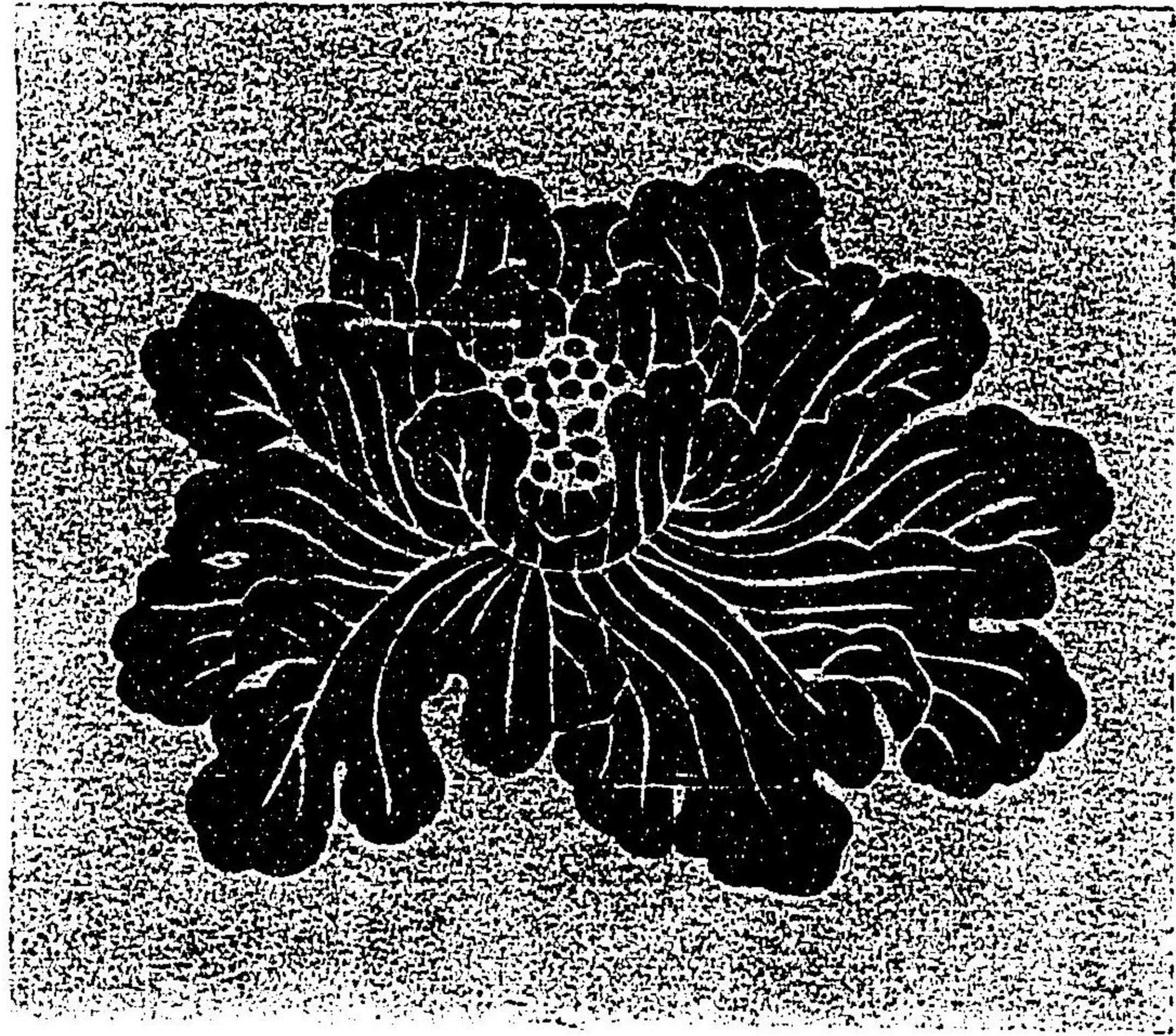

縫取織  
地ハ紗文ハ練糸ニテ  
 繡ノ如ク織出スナリ

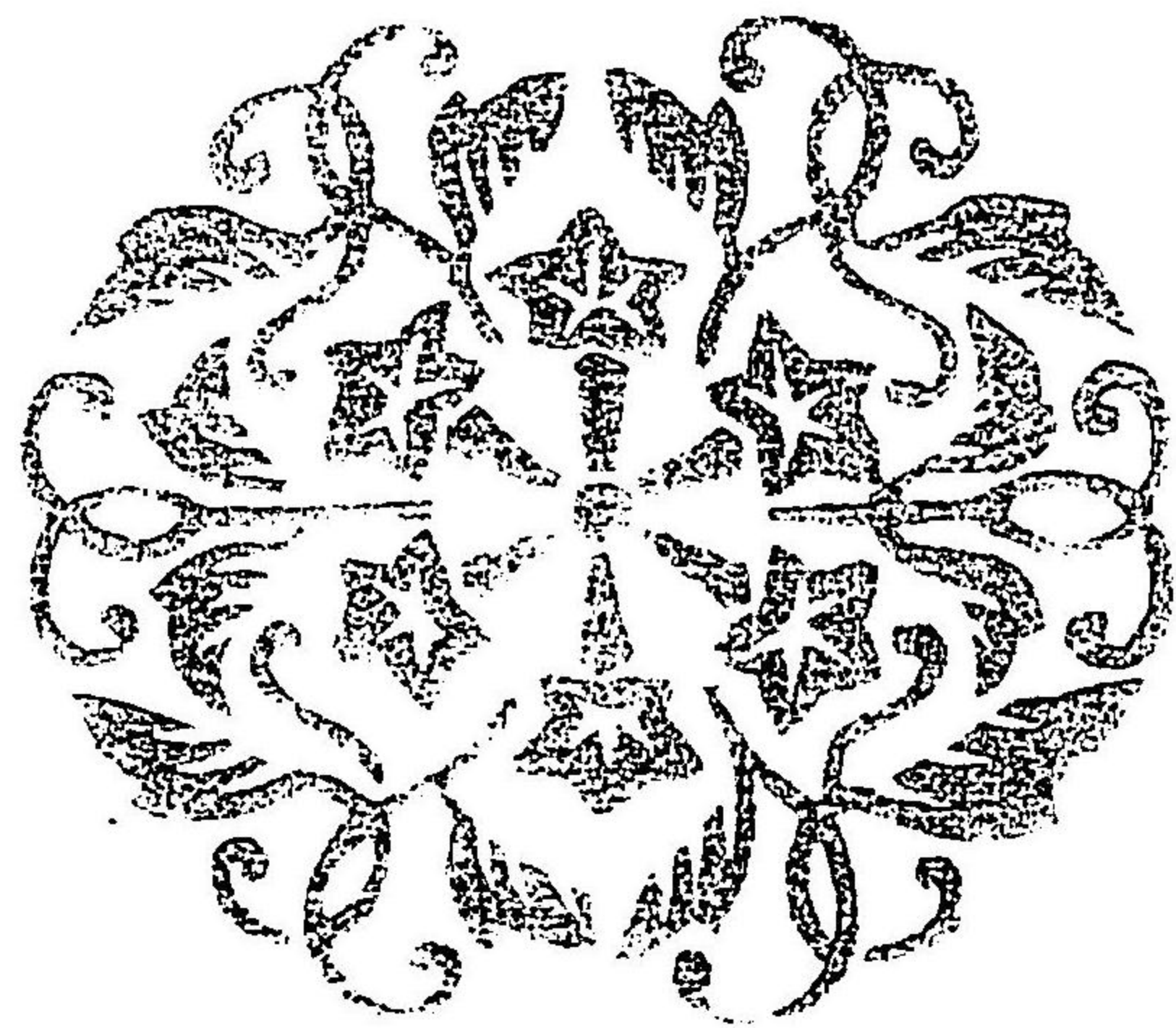

同  
冬ハ綾地ナリ  
 文同上

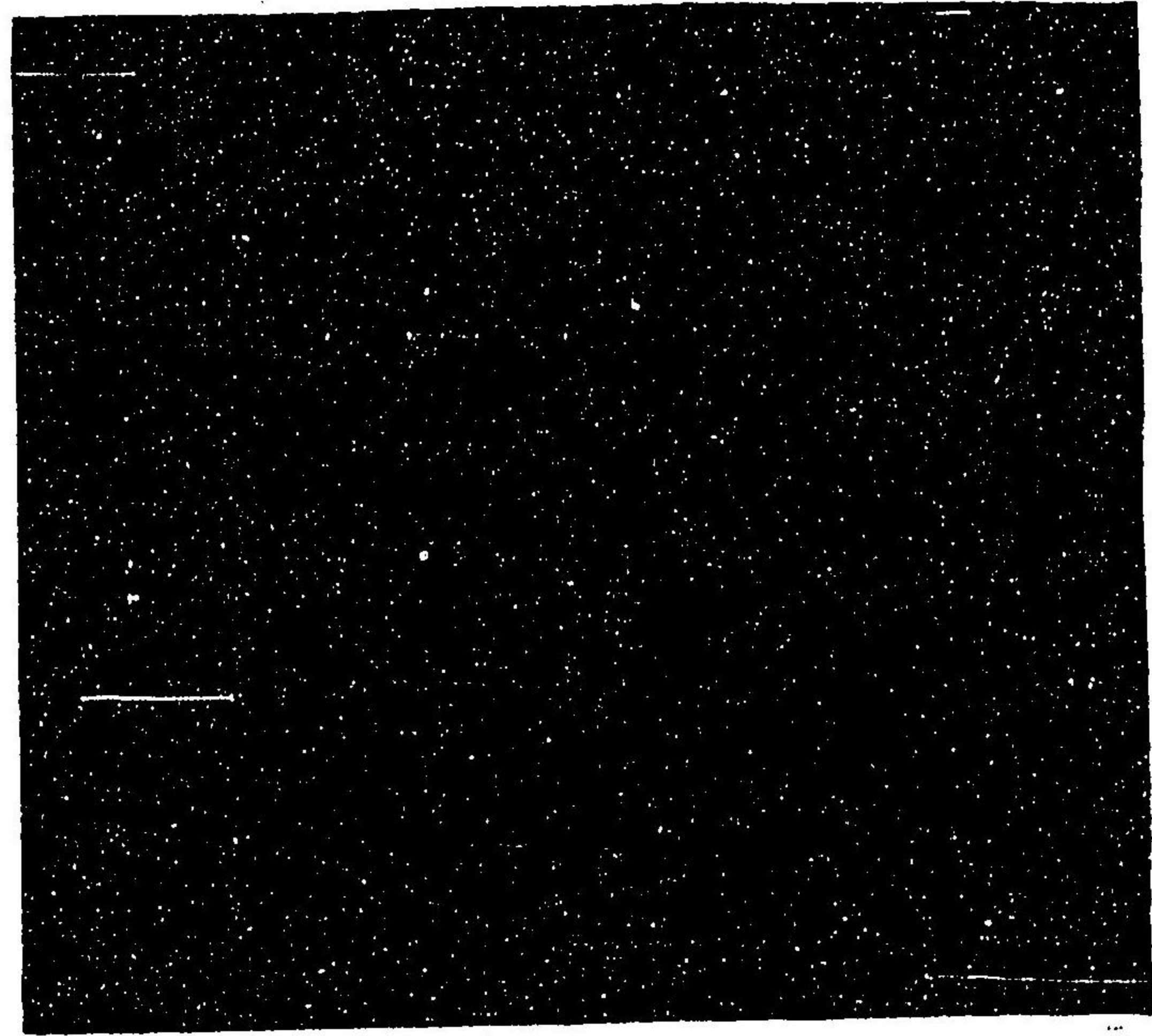

絹  
地下ノ五位着之  
 色ハ好ニマカス

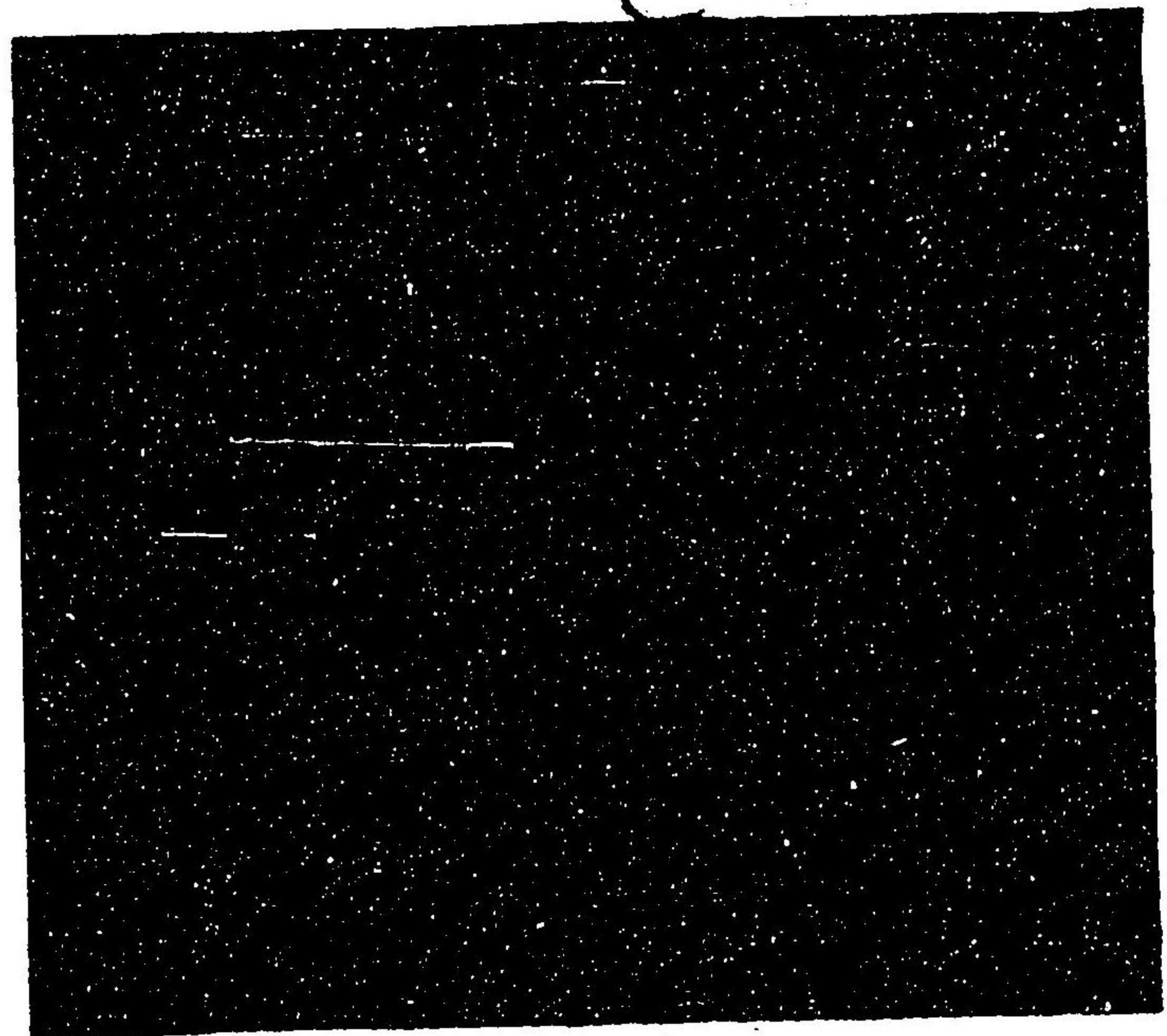

布  
六位ハ深テ着之色ハ好ニヨルベシ裏  
 練貫ナリ昔ハ仁和寺布ヲ着シ  
 タルヨシ

花田打置物

色々ノ糸ニテ縫之  
ヌイモイトハ聊替レリ  
一日晴

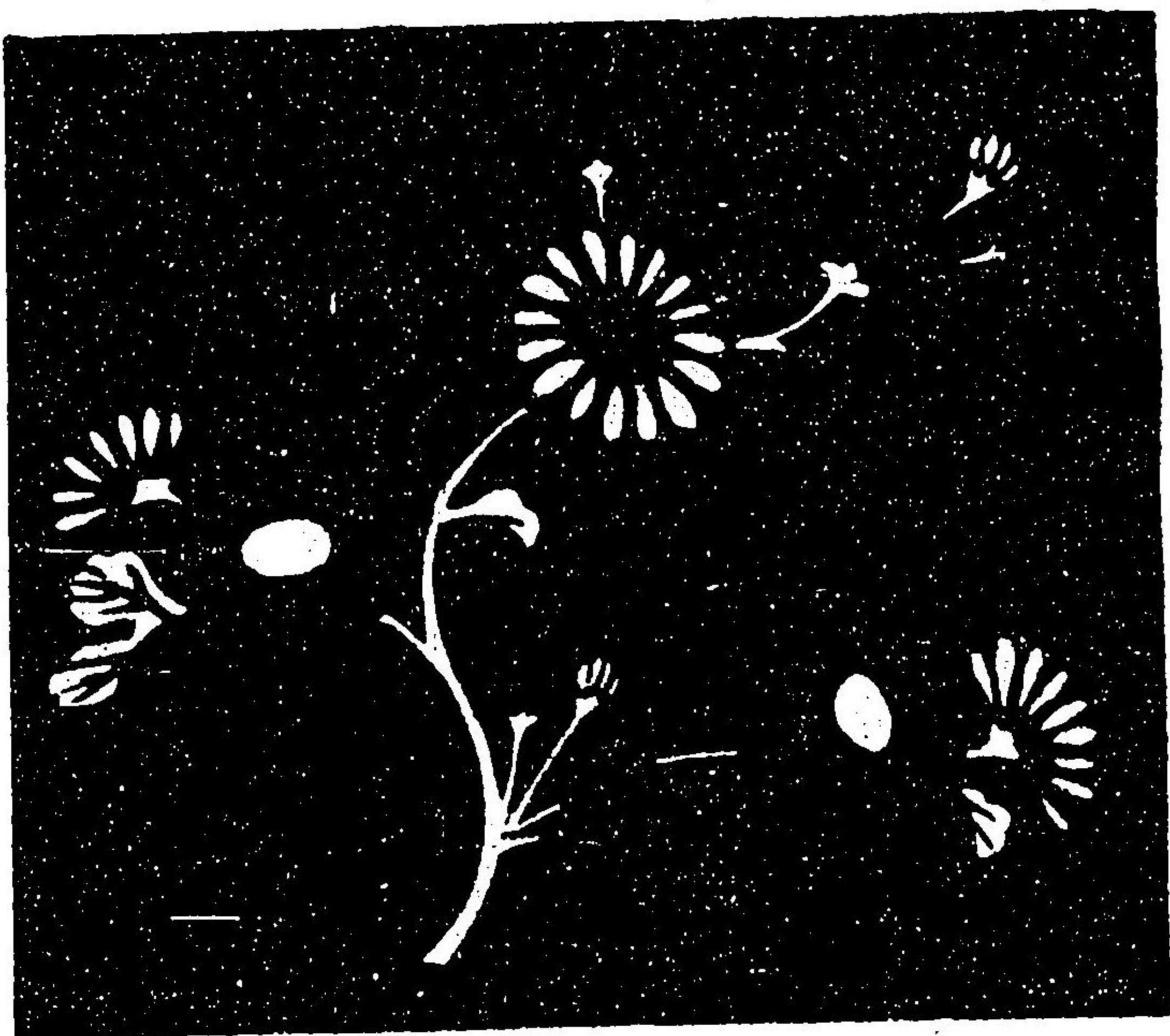

紫村濃

一日晴



同裡之部

平絹

生糸ニテ織練テ深之色ハ  
面ニ准ス強張或ハ服紗張

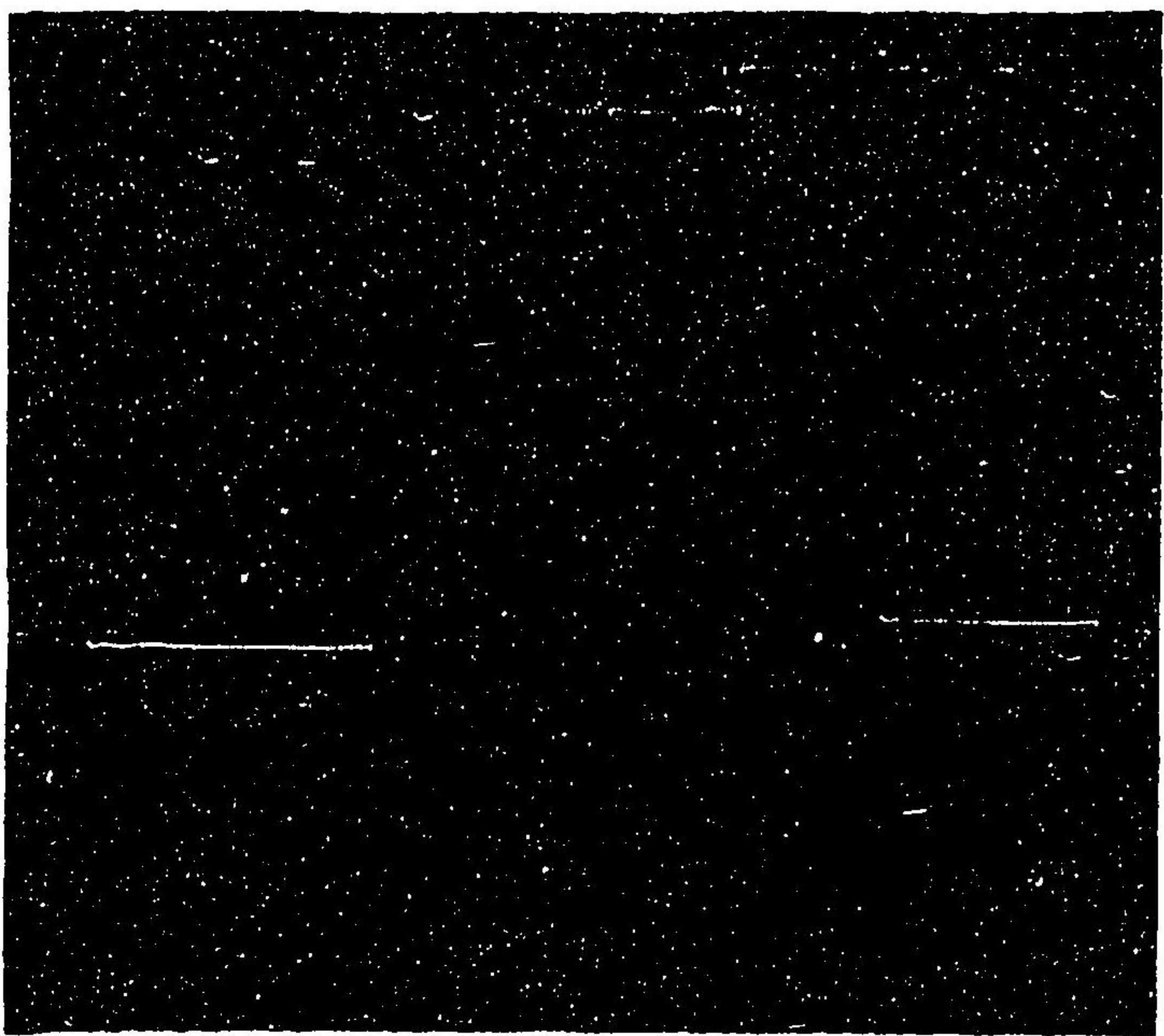

生

同上不練シテ深夏月用之  
或ハ織色好ニ随フ

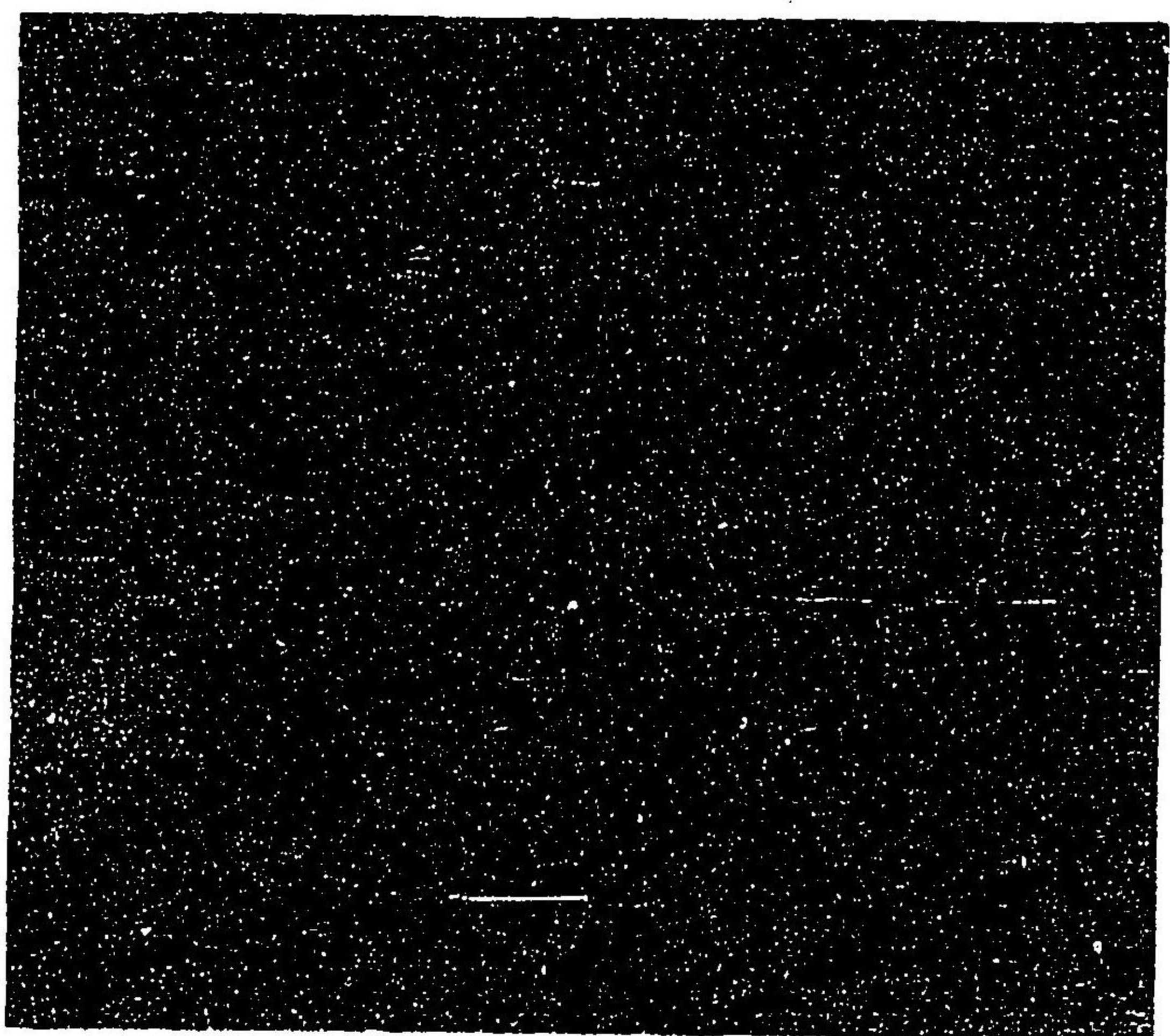

打  
深タル平ケンヲ打也  
近代ハ板引ヲ用

瑩  
ヤウ貝ニテミガクナリ

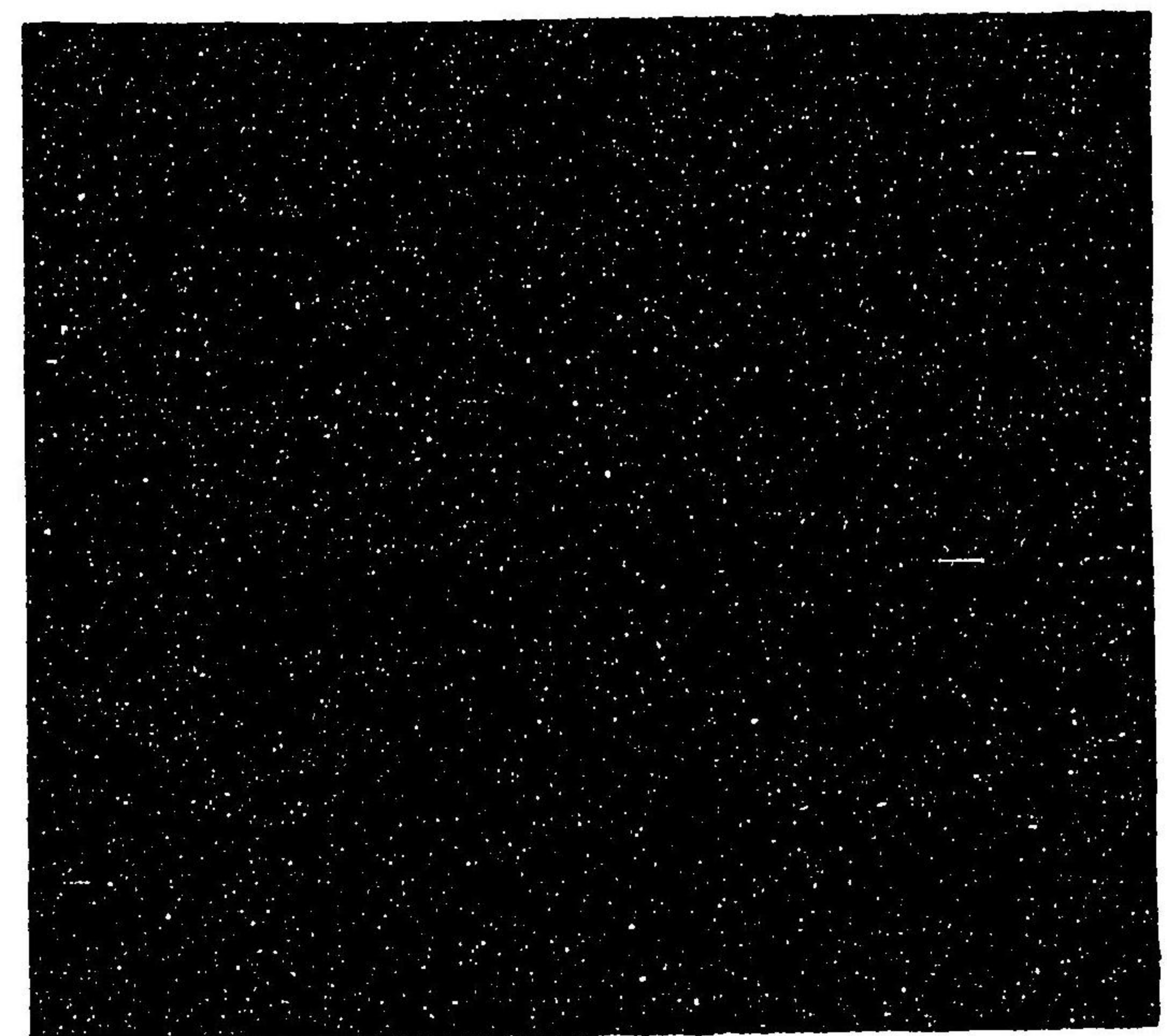

練貫  
タテ生ヌキ練糸也  
布雁衣ニ用之

白  
平ケン或ハスッシ等年レイ  
官位ニ依テ用之

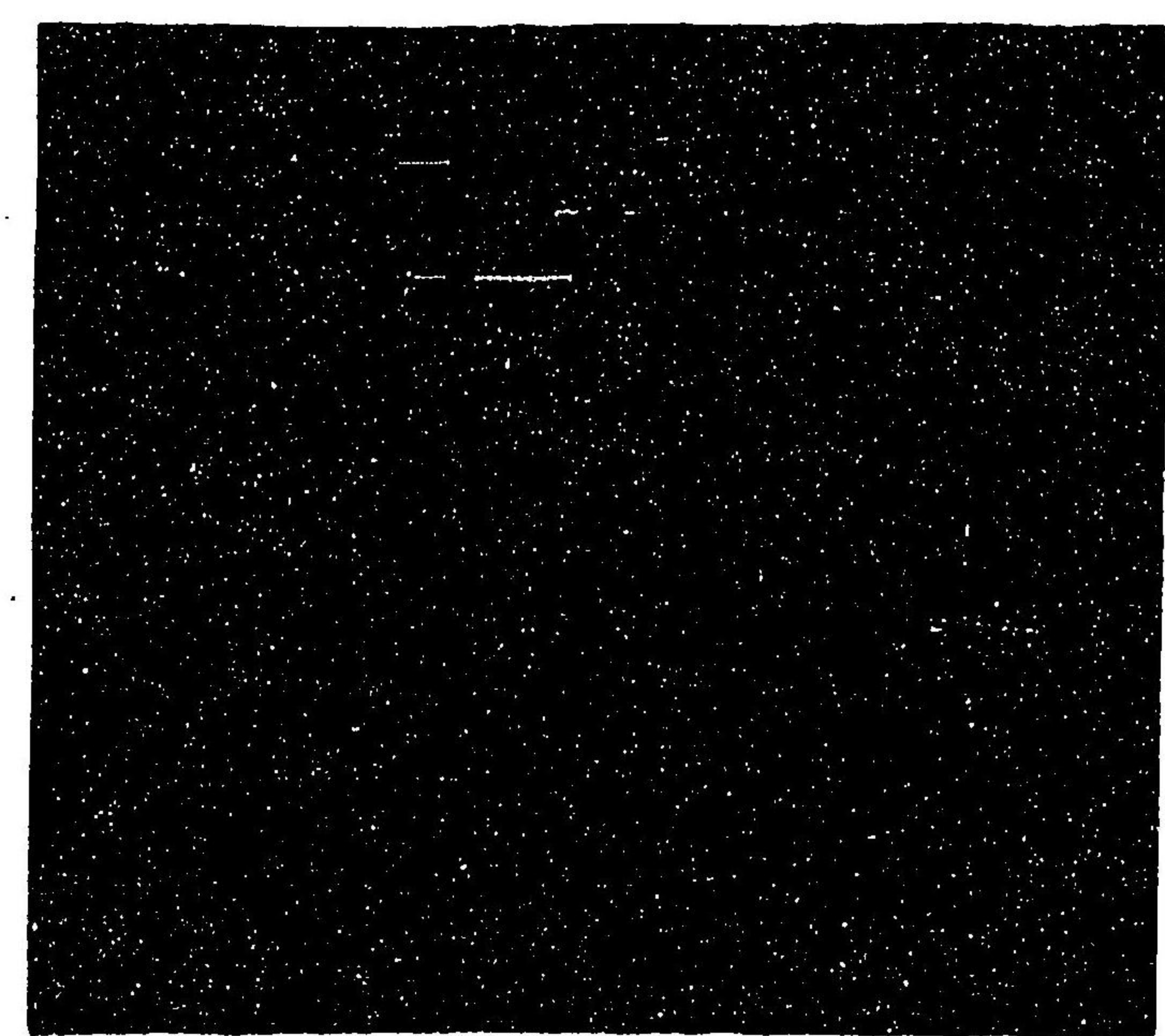

裏打狩衣之部

櫻  
面白浮織物  
自十一月至三月着之

裡  
紫平絹

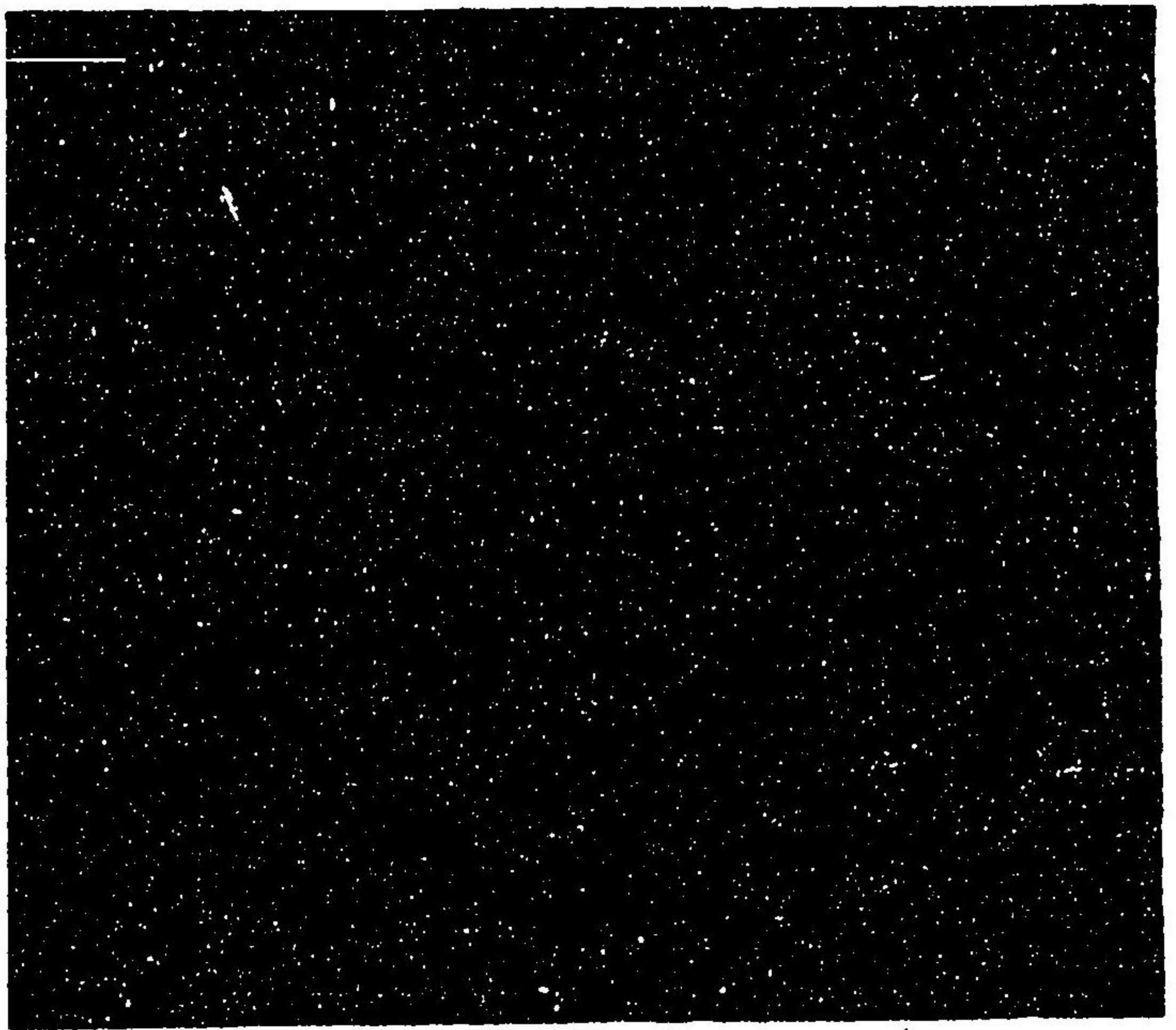

若鷄冠木  
面薄青文紗  
四月着之

裡  
紅平絹

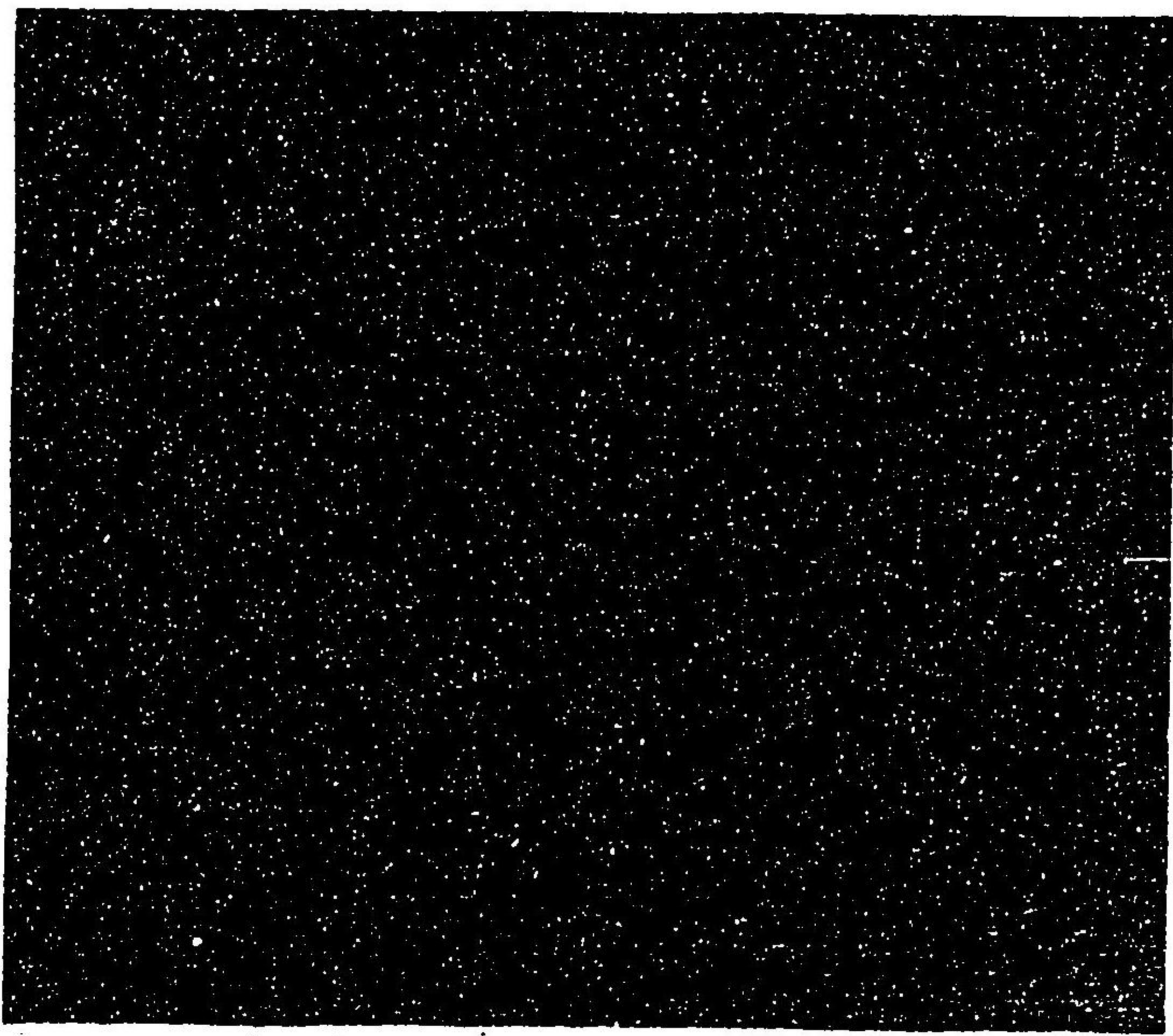

瞿麥  
面蘇芳文紗  
四五月着之

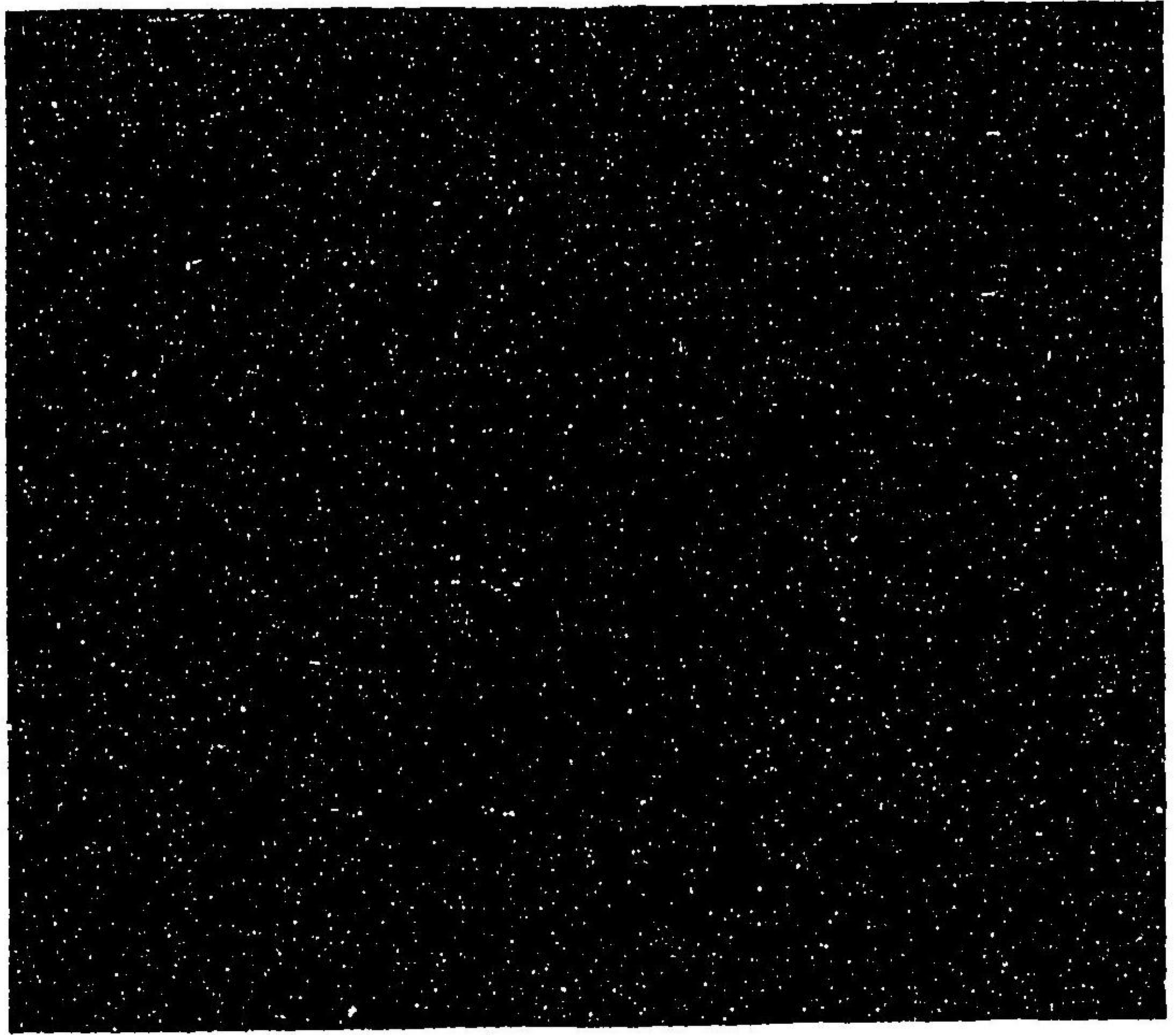

裡  
青平絹或  
生平絹

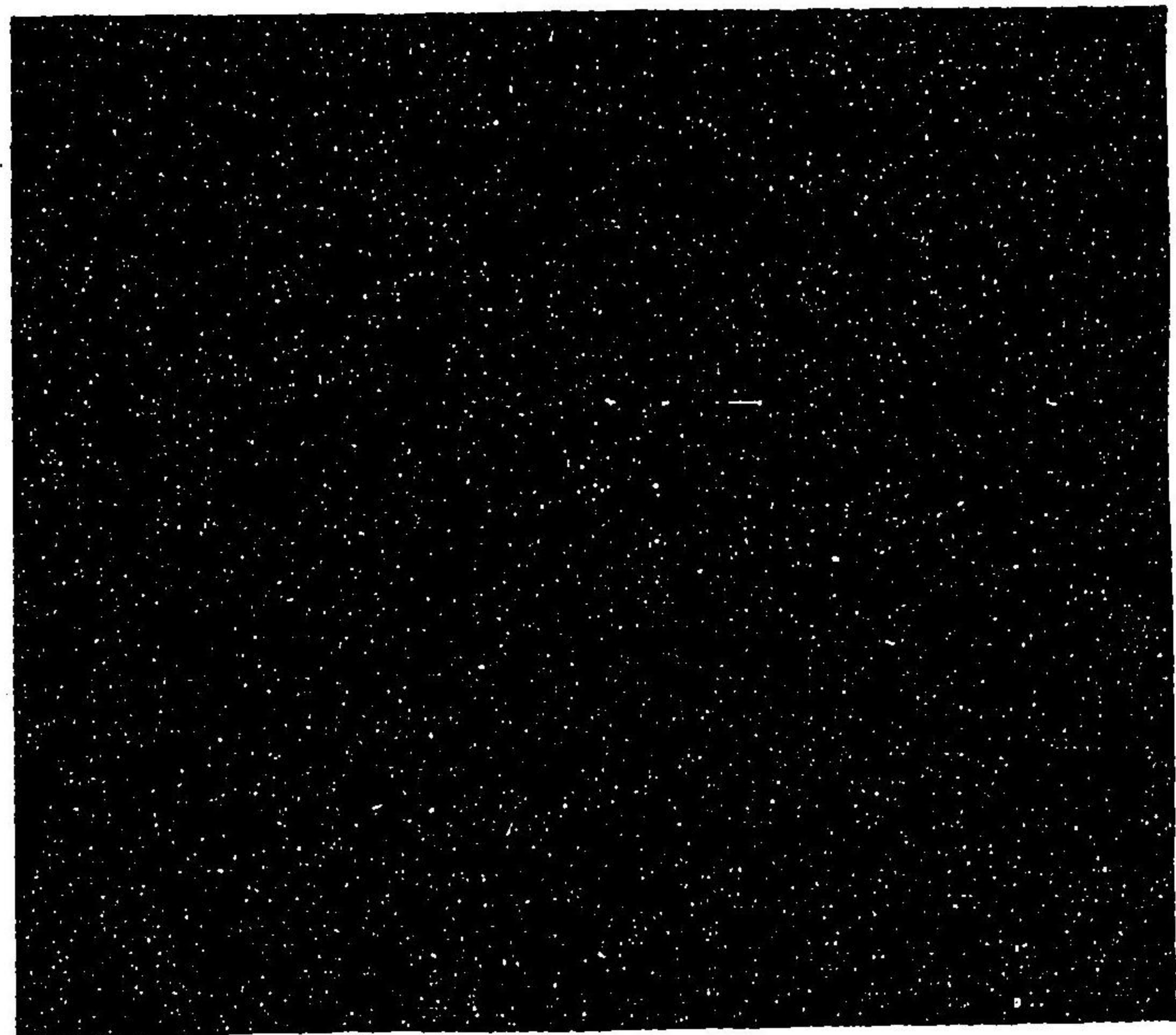

萩  
面薄紫願文紗  
自六月至九月着之

暑天裏ヲ付ケザルトキハ經青緯薄紫

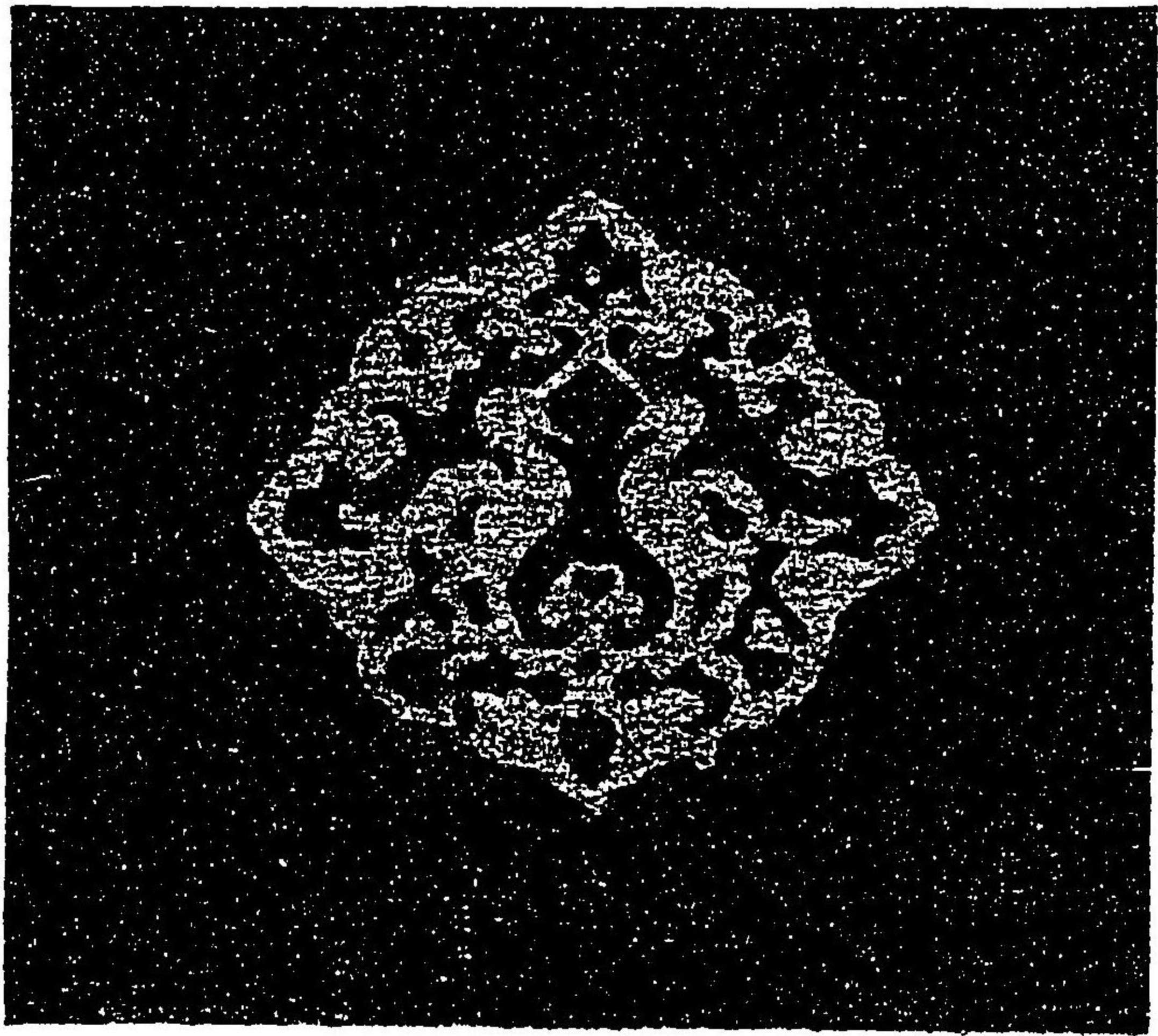

裡  
青生平絹

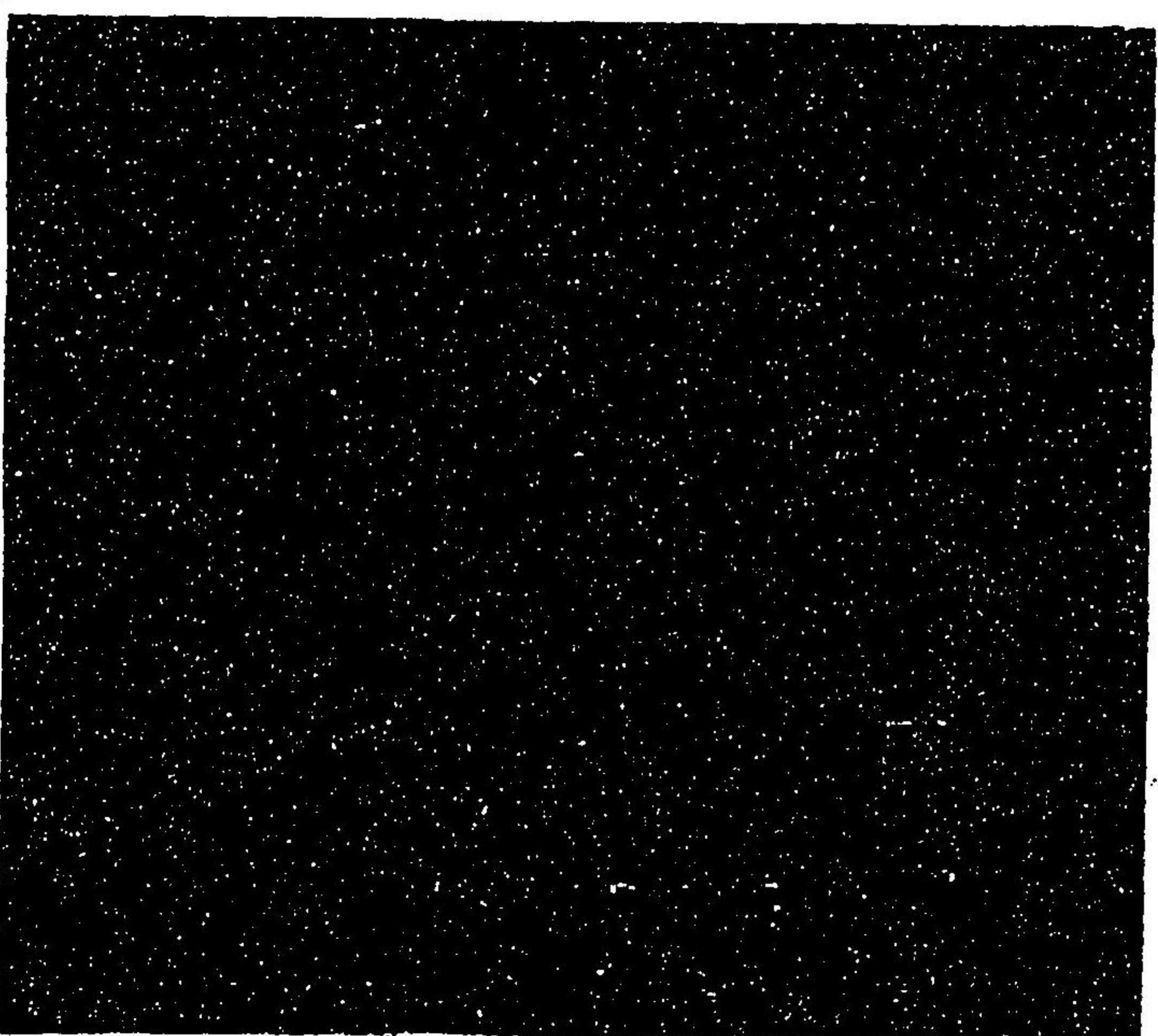

青紅葉  
萌木練薄物  
自九月至十月

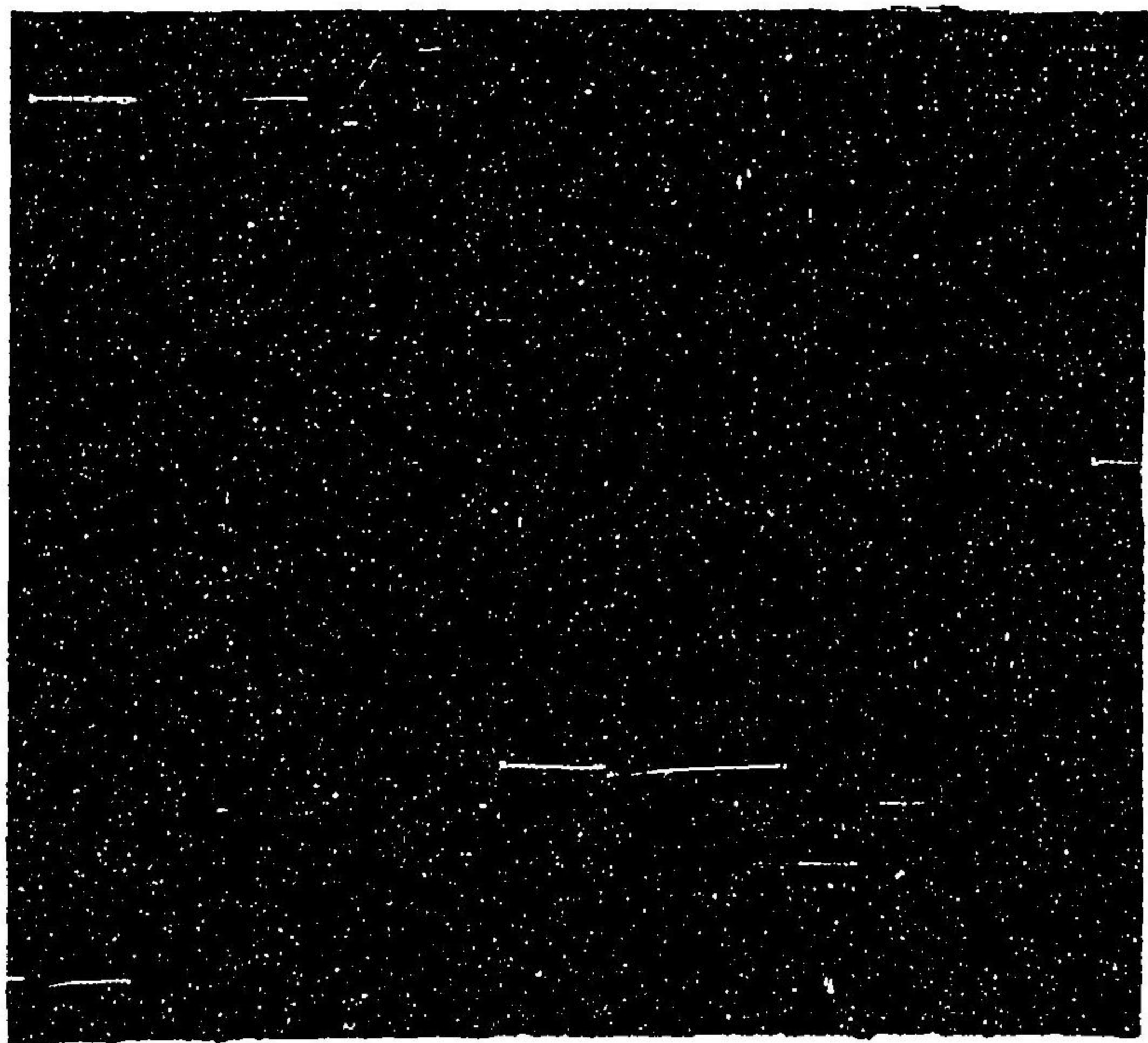

裡  
黃平絹

枯色  
黃綾  
自十月至翌年二月

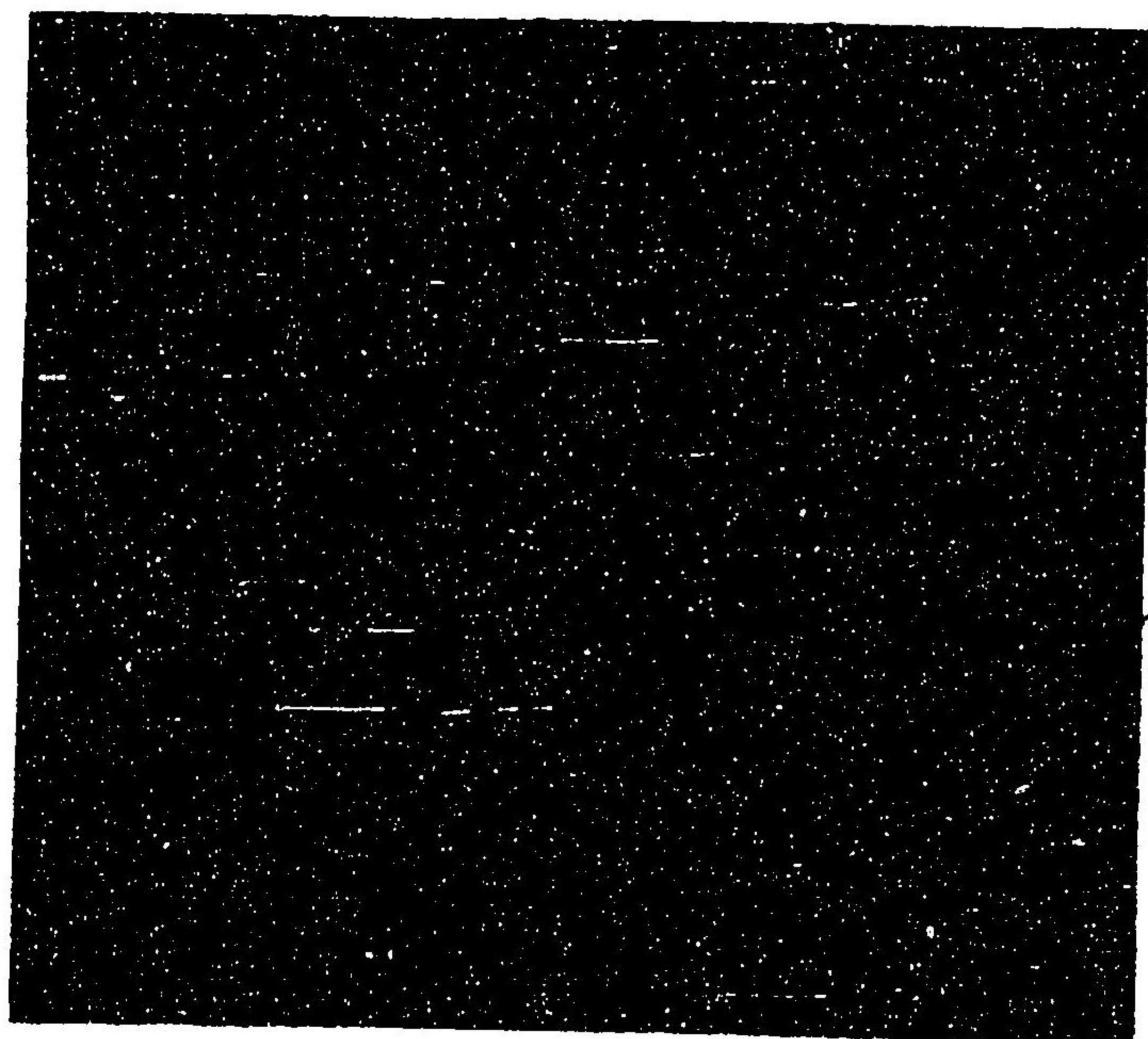

裡  
青平絹

松重  
經青緯紫顯文紗  
四季通用

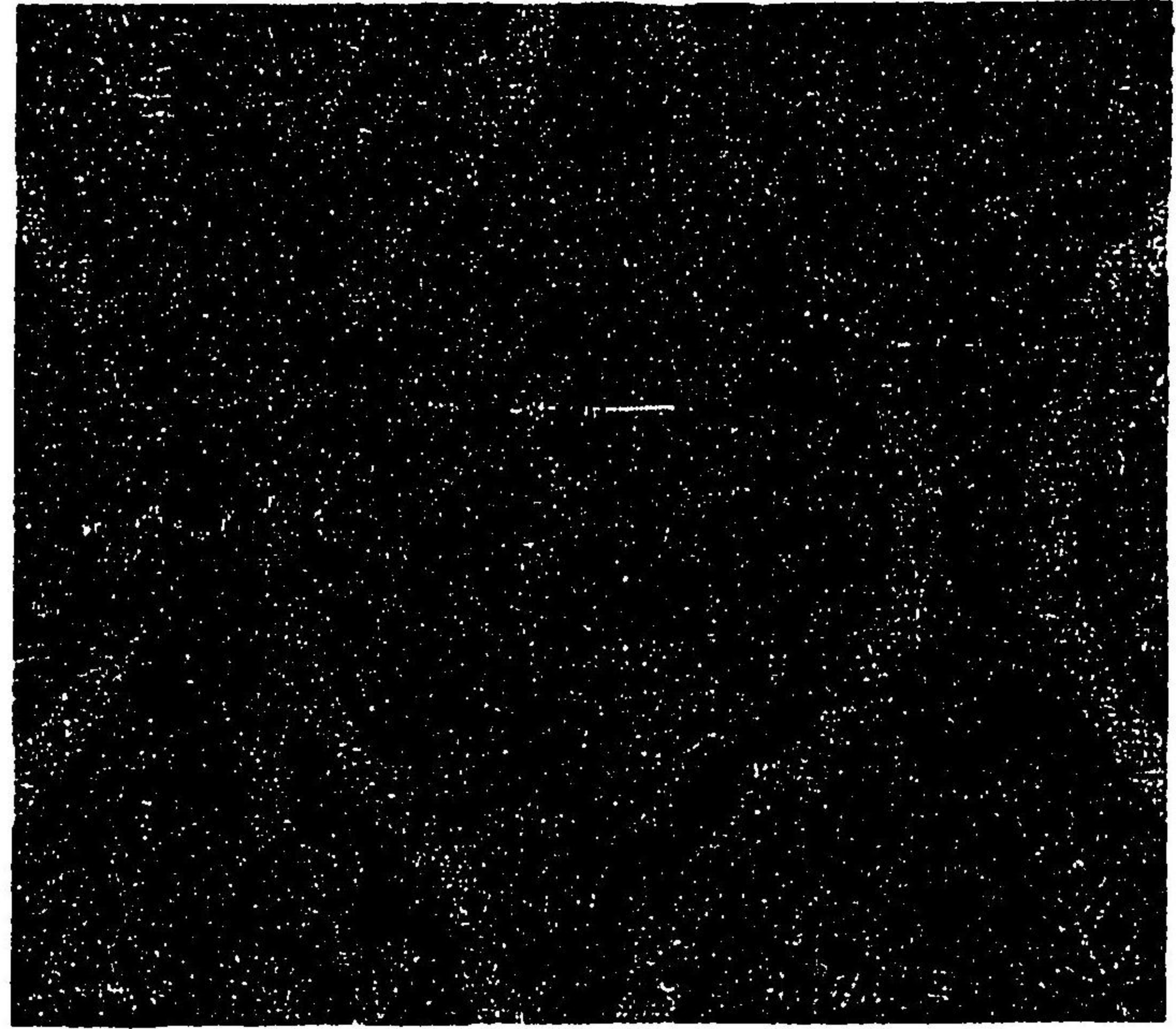

裡  
紫平絹

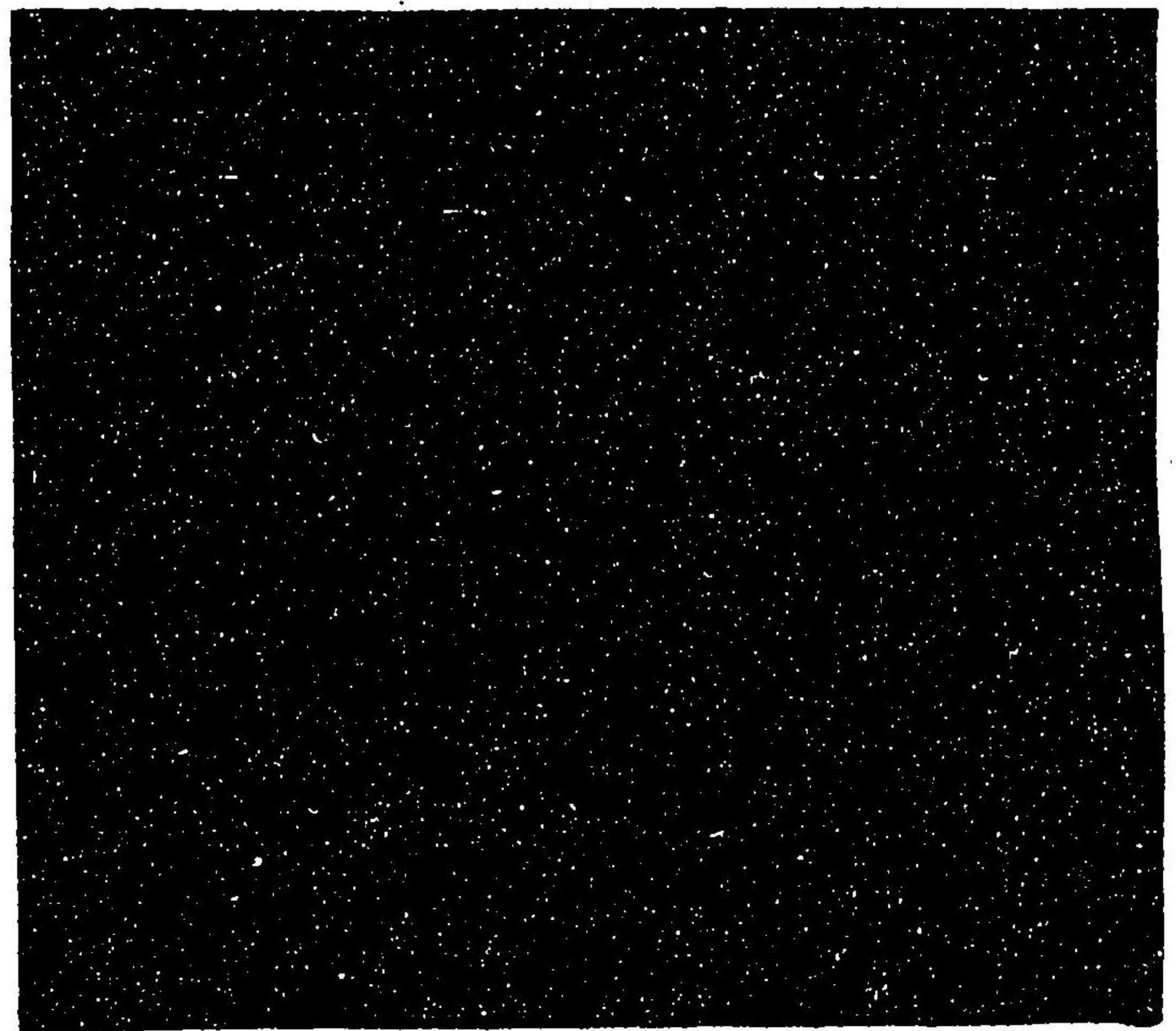

打狩衣  
綾板引ニスル也  
四季通用

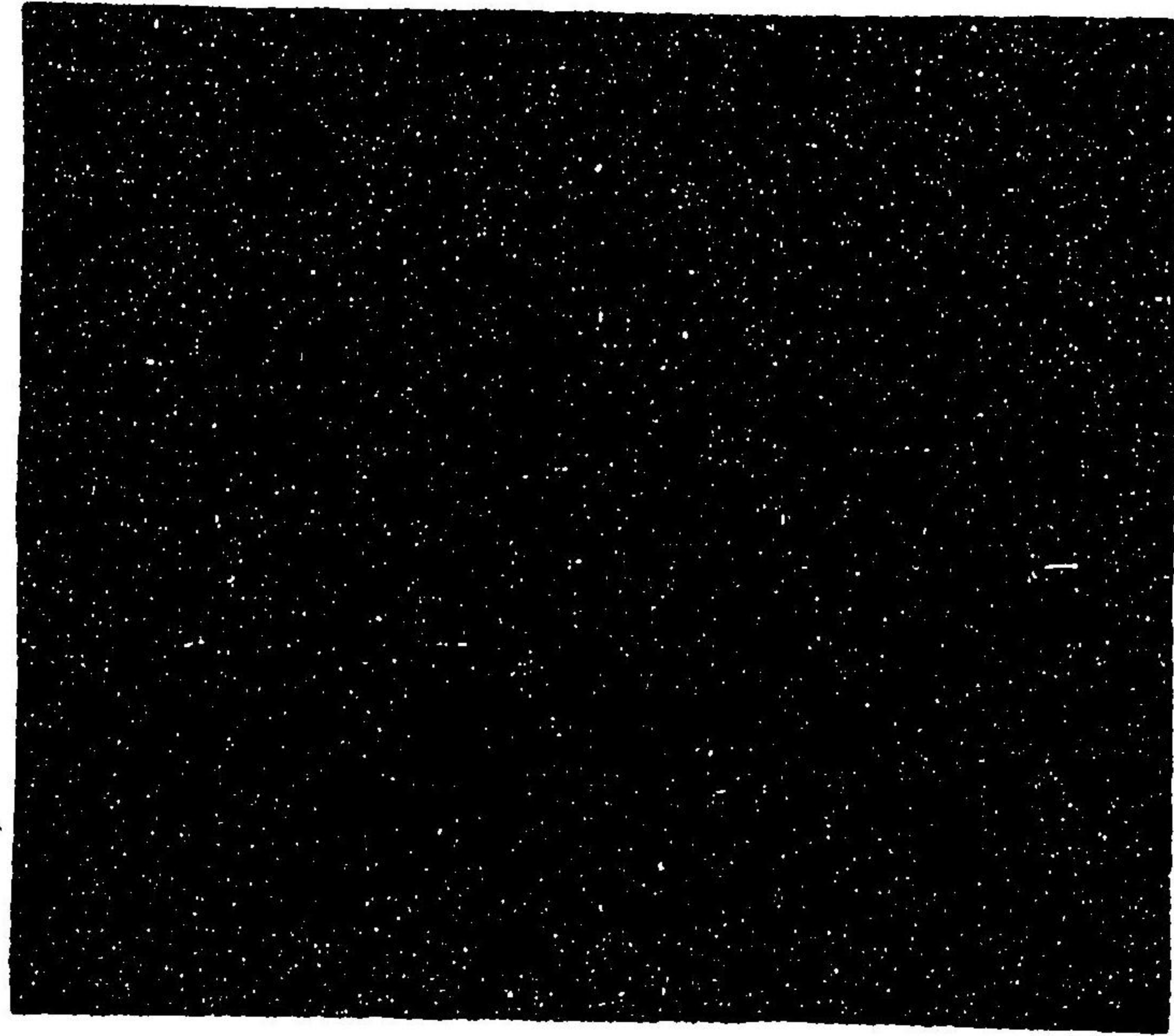

裡  
平絹板引

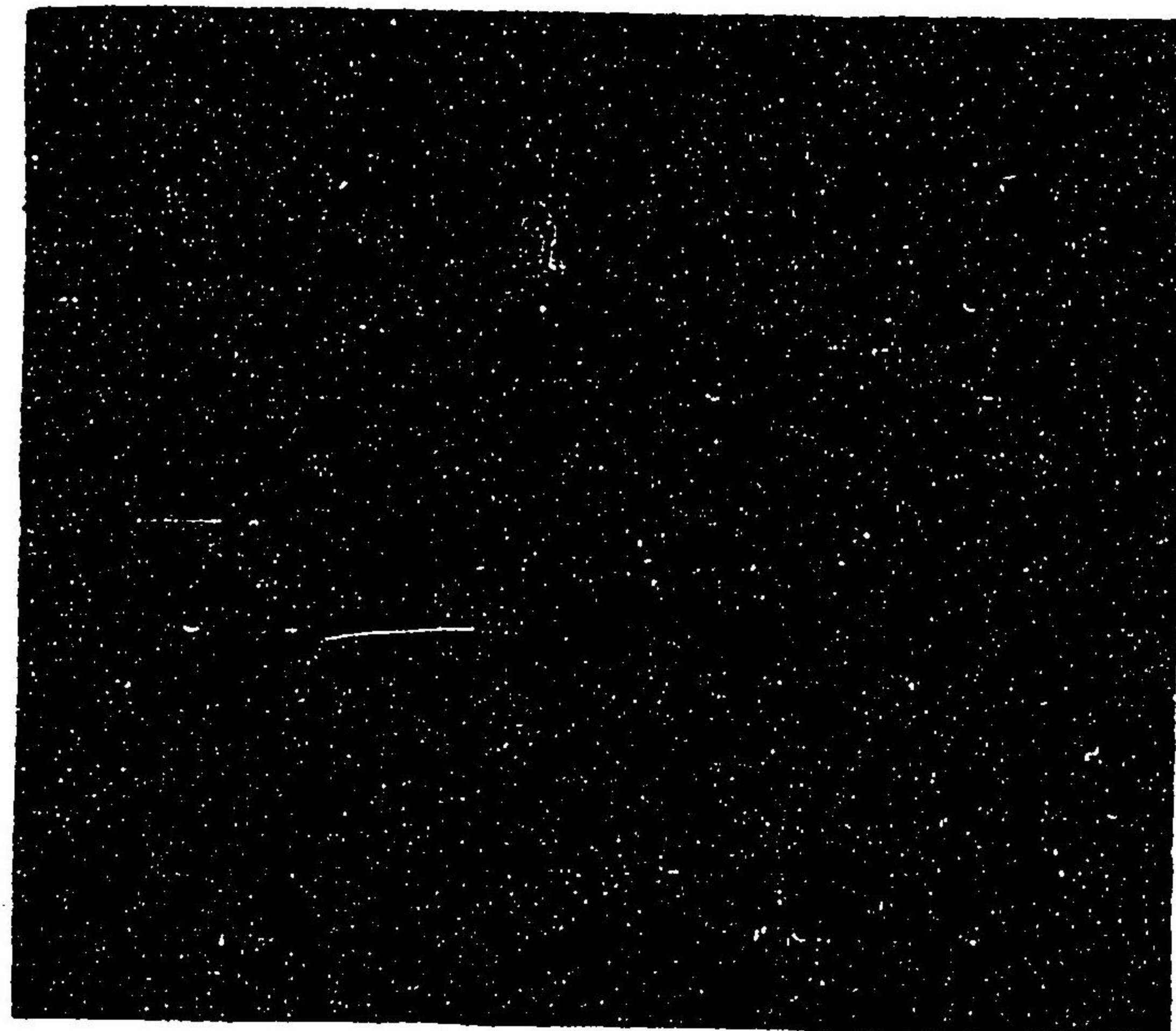

白裏狩衣 年少人不可着之歟雖老者猶憚之説アリ

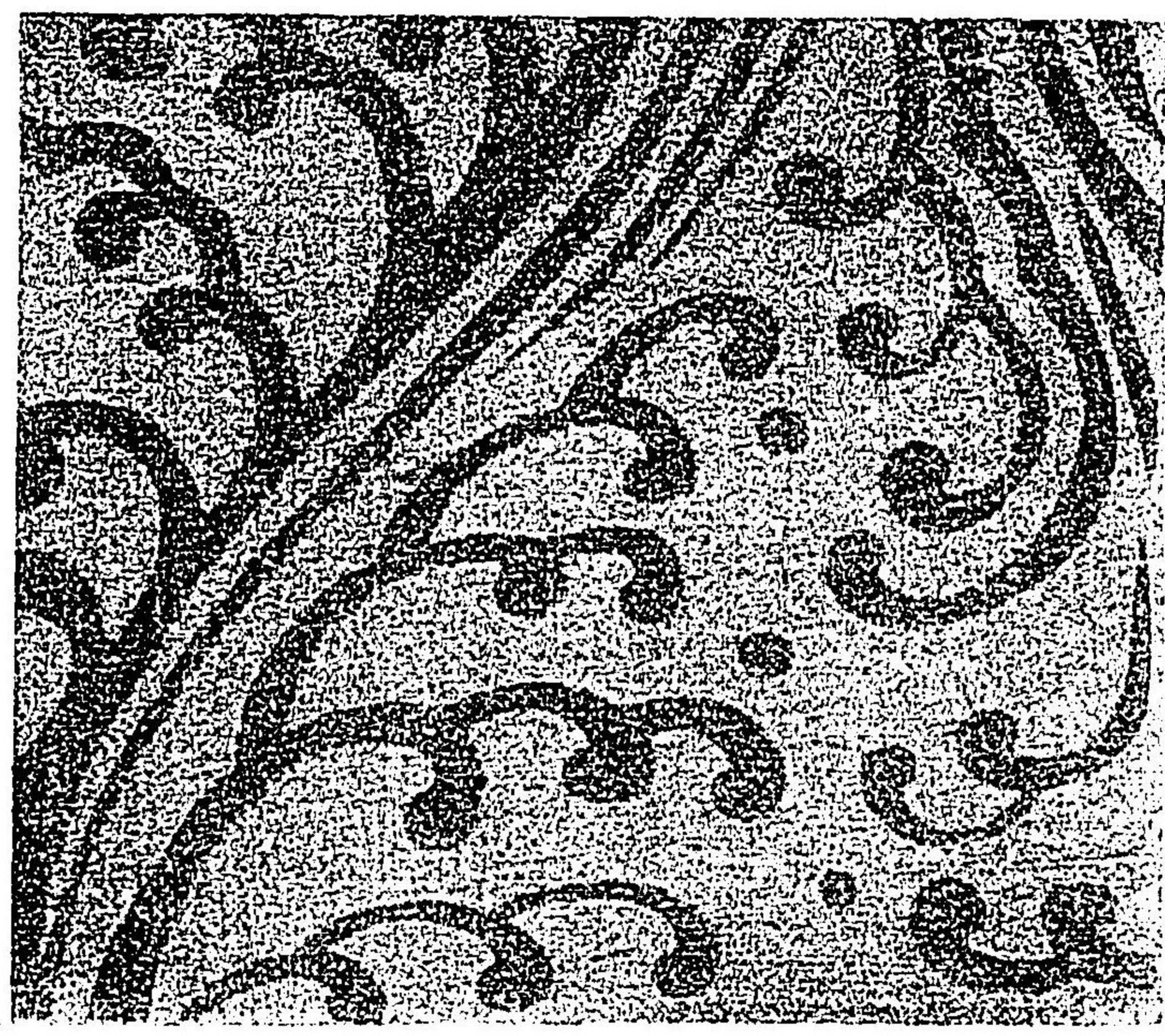

裡 白平絹或ハ生

白襖 地ハ何ニテモ白ヲ云 袂ハ裡アル名ナリ

裡 白平ケン生子リヌキ等 面或ハ時節ニ隨フ





同  
薄紅梅練又キ

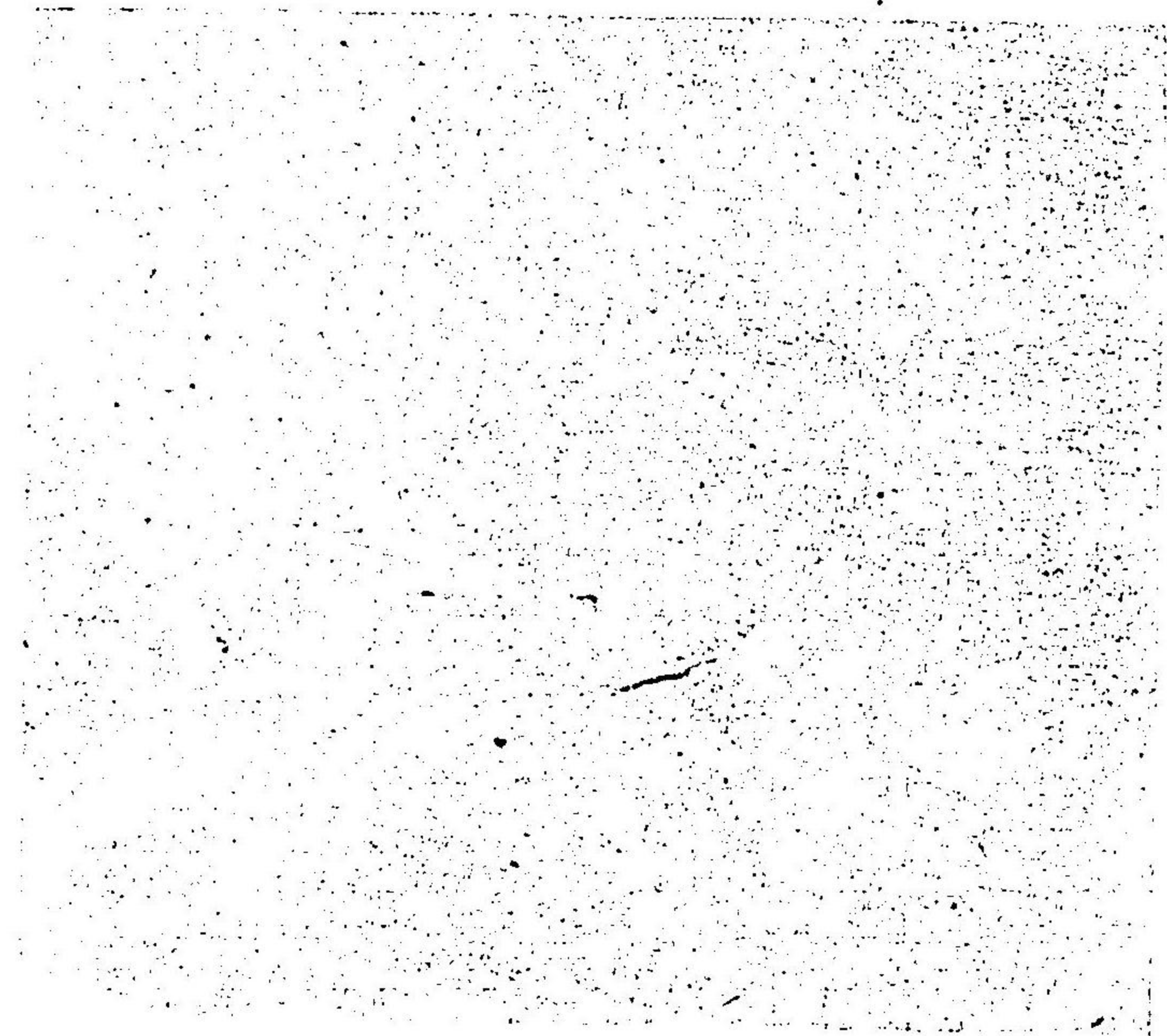

同  
同無文

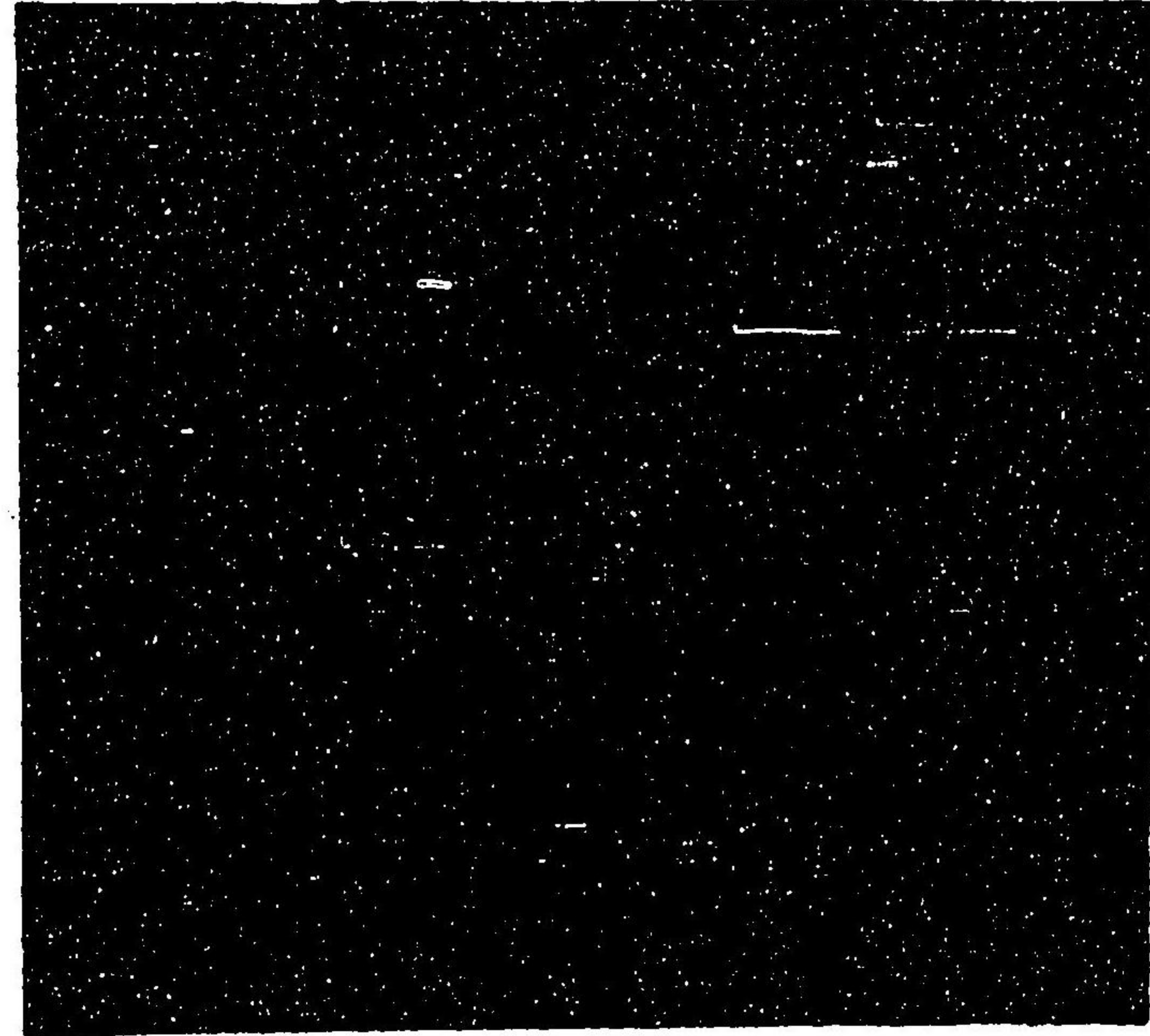

小袖  
濃色練貫

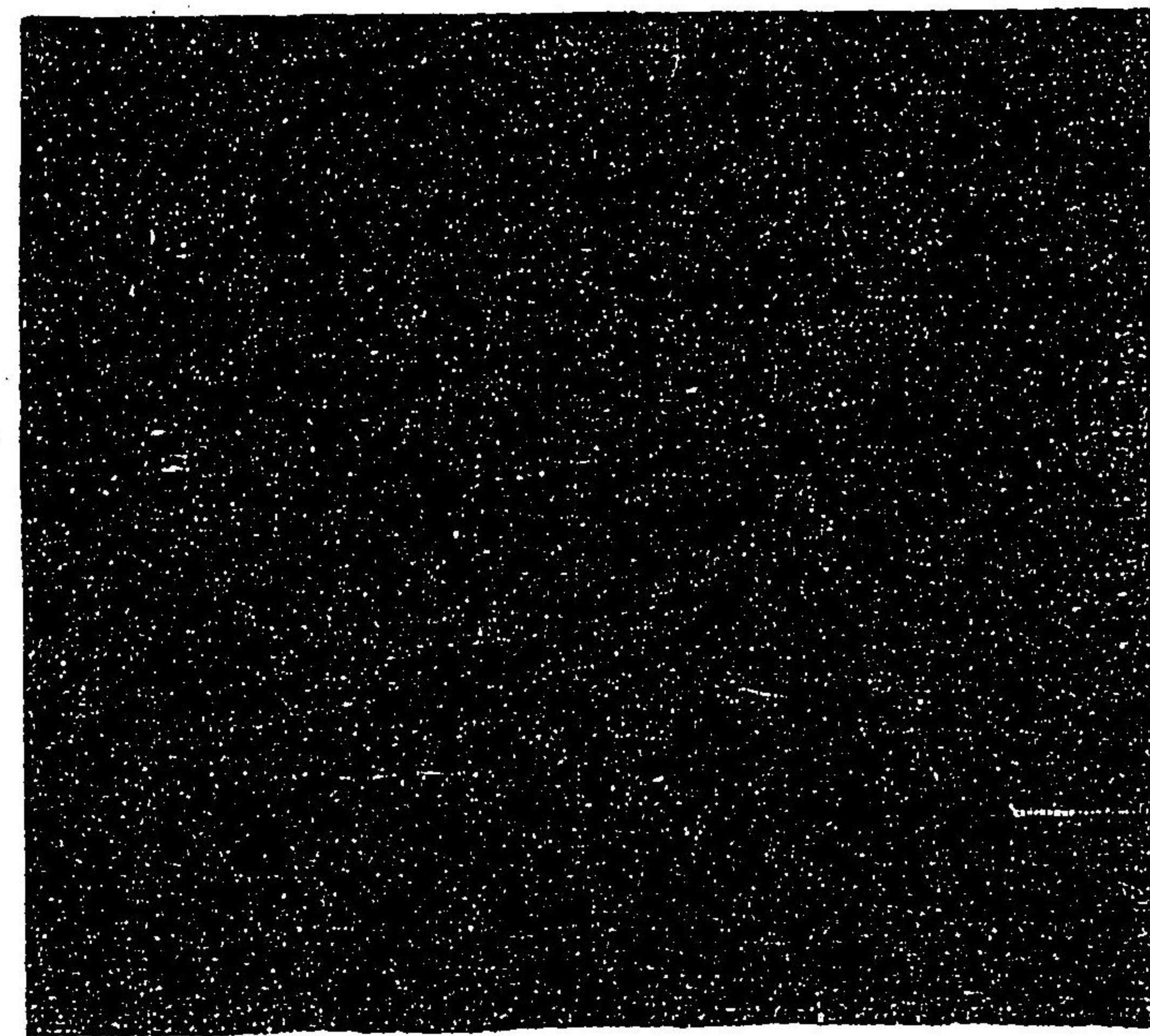

同  
紅梅子リ又キ

雙松先生於典故之學固稱博洽嘗集古今綾羅錦繡之類為  
帖子以備考古之證百里亦做之

先生每獲寸絢以半賜百里亦以半呈

先生而愛玩者年於茲也精摸生織文若干以附剞劂  
之同好猶衣異裝四季有分覽者察焉若夫貴賤老少之差  
奇須泰考裝束抄也豹文象眼魚綾唐綾唐綾今雜為  
其製未可深考姑闕焉若長連續二是綾花又綾平綾雜  
有在名而未見其裝故又不載

文化十四年六月日

陸奧一國藩

本間百里誌



192  
5  
55

192

KE

