

翌年度繰越金			(△印ハ朱書)	
月 日	摘 要	借 方	貸 方	残
何月何日	何月何日 何月何日	借方	貸方	残
	△帳簿頭末記載ノ例			
	収出差引残何年度へ繰越入 ヘキ分	六三二〇〇	六三二〇〇	六三二〇〇
	全上ノ分繰越	六三二〇〇		〇
翌年度繰越金 締 高 六三二〇〇 六三二〇〇				

合 計			
月 日	借 方	貸 方	残
四月一日	〇	一七五二〇〇	一七五二〇〇
全 九 日	三〇〇〇		一七四九〇〇
全 十 日	五〇〇		一七四四〇〇
全 十一日	一〇〇〇		一七三九〇〇
全 十三日	一五〇〇		一七三九〇〇
全 十五日	一五〇〇		一七三九〇〇
全 二十日	一四〇〇		一七三六〇〇
全 二十一日	五〇〇		一七三六〇〇
全 三十日	八〇〇		一七三二〇〇
五月二日	五〇〇		一七二七〇〇
全 四 日	九〇〇		一七一八〇〇

合計		全七		全三十一		何月何日	
		日	日	日	日	日	日
		100	100	800	100	150	1,500
		1,500	1,500	1,500	1,500	1,500	1,500
		1,500	1,500	1,500	1,500	1,500	1,500
		1,500	1,500	1,500	1,500	1,500	1,500
		1,500	1,500	1,500	1,500	1,500	1,500
		1,500	1,500	1,500	1,500	1,500	1,500
		1,500	1,500	1,500	1,500	1,500	1,500

(丙第四號式)

明治何年度

假出内譯簿

何町(村)收入役

備考

- 一 假出ノ支拂ヲ借方ニ本簿更訂ヲ貸方ニ記シ其借方ヨリ貸方ノ金額ヲ引去リタル残額ヲ残ニ記載スルモノトス
- 一 月日ハ假出及本拂更訂ノ月日ヲ記シ摘要ハ其事件ヲ詳記スルモノトス

月 日	摘 要	借 方	貸 方	残
四月二日	町(村)長何某何處へ出張旅費 假拂	一四〇〇	一四	一四〇〇
全十三日	全上精算ニ付本拂ニ更訂		一〇〇〇	〇
全二十日	書記何某何所へ出張旅費假拂	一五〇〇		一五〇〇
何月何日	全上ノ分精算ニ付本拂ニ更訂		一五〇〇	〇

(丙第五號式)

繰 替 内 証 簿

何町(村)收入役

備考

- 一 繰替ノ支拂ヲ借方ニ受入ヲ貸方ニ記シ其借方ヨリ貸方ノ金額ヲ引去リタル残額ヲ残ニ記載スルモノトス
- 一 月日ハ繰替拂及受入ノ月日ヲ記シ摘要ハ其事件ヲ詳記スルモノトス
- 一 本簿ハ數年度通用スルモノトス

臨時寄托受拂		月日	摘要	借方	貸方	残
四月五日	何々々何某渡何處ヨリ回付ノ分受入	三〇	〇〇〇	〇	三〇	〇〇〇
全六日	四月五日受入何々々何某渡ノ分受入					
全九日	何々々何某渡何處ヨリ回付ノ分受入	四	〇〇〇			四〇〇〇
全十一日	四月九日受入何々々何某渡ノ分受入			四	〇〇〇	
五月十日	何々々何某渡何處ヨリ回付ノ分受入	五	〇〇〇			五〇〇〇

(乙第九號式)

(用紙寸法適宜)

番 號 八 徵 收 令 書 ノ 番 號 記 入 ス

第 何 號	第 何 號	第 何 號
明治何年度町(村)税地價割何半年度何期分	高金何程ノ内分納 一金何程 (印) 收入役認印	高金何程ノ内 一金何程 (印) 收入役認印
右報告ス	明治何年何月何日	何町(村)長何某殿
	何町(村)收入役氏	名印
明治何年何月何日分納	役印	收入

(乙第八號式)

日 計 簿

何町(村)收入役

備考

- 一 支拂命令書ヲ受タルモ實際未タ支拂ナサ、ル場合ニハ朱書ヲ以テ合計ノ次ニ其未拂金額ヲ記載スヘシ
- 一 本簿ハ收支アル日毎ニ記載スルモノトス
- 一 數町村共同事務ノ組合又ハ水利組合ハ其町村長管理者タル場合ニ限り何組合何年度歳入ノ貸方科目ヲ設クヘキモノトス

日 計

明治何年四月一日

借		貸	
現 金	假 出 金	何 年 度 歳 入	何 年 度 歳 入
八〇〇〇			八〇〇〇
		何 年 度 歳 入	
		基 本 財 産	
		臨 時 寄 托	
	八〇〇〇	何 區 何 年 度 歳 入	
		何 組 合 何 年 度 歳 入	
		國 稅	
		地 方 稅	
		計	八〇〇〇

	計	綠 替 金	假 出 金	現 金	借	方	全年何月何日		
							貸		
	計	地 方 稅	國 稅	何 組 合 何 年 度 歲 入	何 區 何 年 度 歲 入	臨 時 寄 托	基 本 財 產	何 年 度 歲 入	何 年 度 歲 入

(乙第一號式)

日 記 簿

1		借方		明治廿年			
原簿丁數		円	銭	厘	円	銭	厘
	何年度歳入						
5/	豫算額報號				1,754	00	00
	現金						
1/	何年度歳入ニテ報號				80	00	00
	明治廿年						
	現金						
1/	何年度歳入ニテ収號				3	00	00
	假出						
	町(村)長何某出張旅費支號				1	00	00
	明治廿年						
	現金						
1/	何年度歳入ニテ収號				5	00	00
	明治廿年						
	現金						
1/	何年度歳入ニテ収號				2	00	00

1		貸方		四月一日			
原簿丁數		円	銭	厘	円	銭	厘
	何年度歳出						
6/	豫算額報號				1,745	00	00
	何年度歳入						
5/	前年度繰越金報號				80	00	00
	四月二日						
	何年度歳入						
5/	雜收入収號				3	00	00
	現金						
1/	假出へ支號				1	0	00
	四月三日						
	何年度歳入						
5/	使用料及手数料収號				5	00	00
	四月四日						
	何年度歳入						
5/	雜收入収號				2	80	00

2		明治廿年			
借方					
原簿丁數	現金	円	銭	厘	円
1/	何年度歳入ニテ 收 號	80	50	0	
					30 500
		明治廿年			
1/	何年度歳入ニテ 收 號	22	50	0	
					22 500
		明治廿年			
1/	何年度歳入ニテ 收 號				8 000
		明治廿年			
1/	何年度歳入ニテ 收 號				5 000

2		四月五日			
原簿丁數	何年度歳入	円	銭	厘	円
5/	財産ヨリ生スル收入 收 號	5	00	0	
	町(村)税 收 號	25	50	0	
					30 500
		四月六日			
5/	何年度歳入	4	50	0	
	使用料及手数料 收 號	18	00	0	
	町(村)税 收 號				22 500
		四月七日			
5/	何年度歳入				8 000
	財産ヨリ生スル收入 收 號				
		四月八日			
5/	何年度歳入				5 000
	雑收入 收 號				

借方		明治廿年	
原簿丁數		円	銭
1/	現金 何年度歳入ニテ 收 號		5 500
6/	何年度歳出 役場費 支 號		3 000
明治廿年			
1/	現金 何年度歳入ニテ 收 號	58 20 0	
6/	何年度歳出 會議費 支 號		0 500
明治廿年			
1/	現金 何年度歳入ニテ 收 號	139 50 0	
6/	何年度歳出 會議費 支 號		1 000

貸方		四月九日	
原簿丁數		円	銭
5/	何年度歳入 町(村)税 收 號		5 500
1/	現金 何年度歳出へ 支 號		3 000
四月十日			
5/	何年度歳入 町(村)税 收 號	52 00 0	
	財産ヨリ生スル収入 收 號	6 20 0	
		58 20 0	
1/	現金 何年度歳出へ 支 號		0 500
四月十一日			
5/	何年度歳入 雑収入 收 號	4 50 0	
	町(村)税 ク 號	135 00 0	
		139 50 0	
1/	現金 何年度歳出へ 支 號		1 000

4		借方		明治廿年	
原簿丁數		圓	錢	圓	錢
本日收支無					
明治廿年					
6/	何年度歳出 町(村)長何某出張旅費 假押更訂及追給 報 號 支 號	1	50	0	
					1 50 0
1/	現 金 何年度歳入ニテ 收 號				8 50 0
明治廿年					
1/	現 金 何年度歳入ニテ 收 號				1 20 0

4		貸方		明治廿年	
原簿丁數		圓	錢	圓	錢
之ニ付無記事					
四月十二日					
明治廿年					
3/	假 出 町(村)長何某出張旅費結算 報 號	1	00	0	
					1 00 0
1/	現 金 何年度歳出ニテ 支 號				0 50 0
					1 50 0
5/	何年度歳入 町(村)稅 收 號				8 50 0
四月十四日					
5/	何年度歳入 雜收入 收 號				1 20 0

5		借方		明治廿年	
原簿丁數		円	銭	厘	
1/	現金 何年度歳入ニテ 收 號			120	00
6/	何年度歳出 役場費 支 號			1	50
明治廿年					
1/	現金 何年度歳入ニテ 收 號			235	00
明治廿年					
4/	繰換 何縣何町(村)何某重症飢饉ニ 道ノ薬費 支 號			1	50
△5/	何年度歳入 △町(村)税地價割何々ニヨリ下戻 支號	△		0	20
明治廿年					
1/	現金 何年度歳入ニテ 支 號			5	00

5		貸方		四月十五日	
原簿丁數		円	銭	厘	
5/	何年度歳入 町(村)税 收 號			120	00
1/	現金 何年度歳出へ 支 號			1	50
四月十六日					
1/	何年度歳入 町(村)税 收 號			235	00
四月十七日					
1/	現金 繰換へ 支 號			1	50
△1/	△現金 △何年度歳入へ 支 號	△		0	20
四月十八日					
5/	何年度歳入 町(村)税 收 號			5	00

6		明治廿年			
借方					
原簿丁數		円	銭	厘	円
	何年度歳出				
6/	役場費 支 號	1	00	0	
	會議費 ヲ 號	0	40	0	
		1	40	0	1 40 0
					明治廿年
	何年度歳出				
6/	會議費 支 號				0 50 0
					明治廿年
	現 金				
2/	繰換ニテ 收 號				1 50 0
					明治廿年
	何年度歳出				
6/	役場費 支 號				8 00 0

6		四月廿日			
貸方					
原簿丁數		円	銭	厘	円
	現 金				
1/	何年度歳出へ 支 號	1	40	0	
					1 40 0
					四月廿一日
	現 金				
2/	何年度歳出へ 支 號				0 50 0
					四月廿五日
	繰 換				
4/	何縣何町(村)何某重産飢餓ニ 道ル薬細役原籍ヨリ償却 收 號				1 50 0
					四月卅日
	現 金				
2/	何年度歳出へ 支 號				8 00 0

7		明治廿年			
借方		貸方			
原簿丁數		円	銭	厘	分
6/	何年度歳出 役場費 支 號			0	500
		明治廿年			
6/	何年度歳出 役場費 支 號			9	000
		明治廿年			
4/	繰 換 原籍不詳男死亡埋葬費 支 號			1	200
		明治廿年			
6/	何年度歳出 役場費 支 號			1	000
		明治廿年			
3/	假 出 書記何某出張旅費 支 號			1	500

7		五月二日			
貸方		借方			
原簿丁數		円	銭	厘	分
2/	現 金 何年度歳出へ 支 號			0	500
		五月四日			
2/	現 金 何年度歳出へ 支 號			9	000
		五月五日			
2/	現 金 繰換へ 支 號			1	200
		五月七日			
2/	現 金 何年度歳出へ 支 號			1	000
		五月廿日			
2/	現 金 假出へ 支 號			1	500

8		明治廿年			
借方					
原簿丁數		円	銭	厘	銭厘
6/	何年度歳出 役場費支號				8 000
明治廿年					
6/	何年度歳出 役場費假出精算報號				1 500
2/	現金 繰換ニテ收號				1 200
(帳簿額末 明治廿年)					
△6/	△何年度歳出 △歳入未済額ニ引當減額及 翌年度繰越金へ報號	△1,707	600		
					1,707 600

8.		五月卅一日			
貸方					
原簿丁數		円	銭	厘	銭厘
2/	現金 何年度歳出へ支號				8 000
何月何日					
3/	假出 書記何某出張旅費精算報號				1 500
4/	繰換 原籍不詳者死亡埋葬費繰換ノ分 戻入收號				1 200
記帳ノ例)					
何月何日					
△5/	△何年度歳入 △歳出残額ニ引當減額・報號	△1,015	500		
7/	翌年度繰越金 何年度收支残繰越スヘキ分報號	692	100		
					1,707 600

9					
借方		△(翌年度へ) 明治廿年			
原簿丁數	翌年度繰越金	円	銭	厘	分
7/	收支残翌年度へ繰越 報 號			69	100

9					
貸方		繰越ノ例) 何月何日			
原簿丁數	現金	円	銭	厘	分
2/	翌年度繰越金へ 報 號			692	100

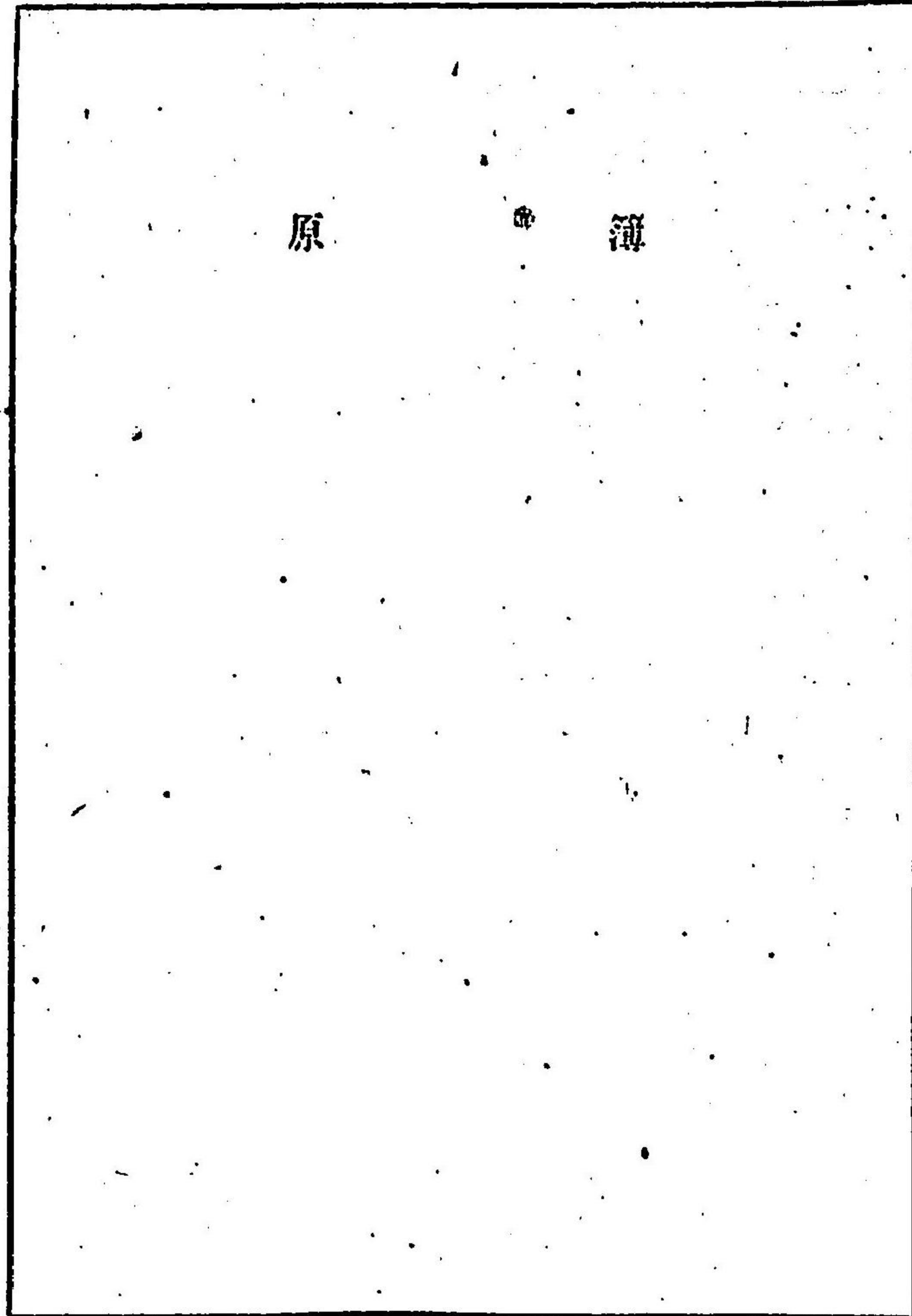

原 簿

(乙第二號式)

備 考

本簿ハ現金ノミニ拘ラス更訂振換等金種ノ移動ニ係ルモノハ總テ之ヲ貸借ニ區ニ記入シ以テ原簿記帳ノ根據トス。

祝日祭日日曜ノ休日其他記帳スヘキモノナキ日ハ四月十二日ノ例ニ依リ記載スヘシ

題目ノ下ニ收何號支何號又ハ報何號トアルハ收入支出又ハ受拂命令ノ番號ヲ記入スヘキモノトス他ノ帳簿ニアルモノ皆同シ

1		現金					
年月日	摘要	日記 丁数	借方	貸方	借或貸	残	
明治廿四年一月一日	何年度歳入ニテ	1	80,000		借	80,000	
二	何年度歳入ニテ	1	3,000			83,000	
三	何年度歳入ニテ	1	1,000	1,000	ク	82,000	
四	何年度歳入ニテ	1	2,000		ク	80,000	
五	何年度歳入ニテ	2	30,500		ク	49,500	
六	何年度歳入ニテ	2	22,500		ク	27,000	
七	何年度歳入ニテ	2	8,000		ク	19,000	
八	何年度歳入ニテ	2	7,000		ク	12,000	
九	何年度歳入ニテ	2	5,500		ク	6,500	
十	何年度歳出ヘ	3		3,000	ク	3,500	
十一	何年度歳入ニテ	3	5,200	0,500	ク	21,000	
十二	何年度歳入ニテ	3	139,500		ク	160,500	
十三	何年度歳出ヘ	3		1,000	ク	159,500	
十四	何年度歳入ニテ	4	8,500	0,500	ク	168,000	
十五	何年度歳入ニテ	4	1,000		ク	169,000	
十六	何年度歳入ニテ	4	120,000		ク	289,000	
十七	何年度歳出ヘ	5		1,500	ク	287,500	
十八	何年度歳入ニテ	5	23,000	1,500	ク	310,000	
十九	何年度歳入ニテ	5		1,500	ク	308,500	
二十	何年度歳入ニテ	5		1,500	ク	307,000	
廿一	何年度歳入ニテ	5		1,500	ク	305,500	
廿二	何年度歳入ニテ	5		1,500	ク	304,000	
廿三	何年度歳入ニテ	5		1,500	ク	302,500	
廿四	何年度歳入ニテ	5		1,500	ク	301,000	
廿五	何年度歳入ニテ	5		1,500	ク	299,500	
廿六	何年度歳入ニテ	5		1,500	ク	298,000	
廿七	何年度歳入ニテ	5		1,500	ク	296,500	
廿八	何年度歳入ニテ	5		1,500	ク	295,000	
廿九	何年度歳入ニテ	5		1,500	ク	293,500	
三十	何年度歳入ニテ	5		1,500	ク	292,000	
三十一	何年度歳入ニテ	5		1,500	ク	290,500	
合計	高		765,000	44,400			
	△控除高					0,200	
	追次高		763,500	44,400			

凡治廿四年一月一日
ハ借方ニ於ケル全額ヨリ
額ヲ除キ單ニ墨書ノ全額ヨリ
員數ノミテ合算スル者トス
故ニ貸方員數ヲ合算スルハ
式ノ如ク控除スル以下ノ金

2		現金					
年月日	摘要	日記 丁数	借方	貸方	借或貸	残	
明治廿四年一月一日	前繰越高		703,500	44,400			
廿一	何年度歳出ヘ	支號 6		0,500	借	718,000	
廿五	繰換ニテ	收號 6	15,000		ク	720,100	
廿一	何年度歳出ヘ	支號 6		0,000	ク	712,100	
五二	一ク一	ク號 7		0,500	ク	711,600	
五四	一ク一	ク號 7		9,000	ク	702,600	
五五	繰換ヘ	支號 7		120,000	ク	701,400	
五七	何年度歳出ヘ	ク號 7		1,000	ク	700,400	
廿一	何年度歳出ヘ	ク號 7		1,000	ク	699,400	
廿一	役費費ヘ	ク號 8		8,000	ク	691,400	
何何	繰換ニテ	收號 8	12,000		ク	692,100	
何何	翌年度繰越金ヘ	報號 9		692,100	ク	0	

年月日		摘要	日記 丁数	借方	貸方	借或貸	残
				円 銭 厘	円 銭 厘		円 銭 厘
明治廿年	四二	町(村)長何某出張旅費					
		支號	1	1000		借	1000
	十三	一ク一精算	報號		1000	ク	0
五廿	何何	書記何某出張旅費	支號	1500		ク	1500
		一ク一精算	報號		1500	ク	0

年月日		摘要	日記 丁数	借方	貸方	借或貸	残
				円 銭 厘	円 銭 厘		円 銭 厘
明治廿年	四十七	何縣何町(村)何某重症飢餓					
		ニ道ノ藥價費	支號	1500		借	1500
	廿五	全上ノ分原額ヨリ償却					
		支號	6		1500	ク	0
五五	何何	浮籍不詳男死亡埋葬費	支號	1200		ク	1200
		一ク一戻入	收號		1200	ク	0

5		何年度歳入					
年月日	摘要	記丁	借方	貸方	借或貸	残	
明治廿年	豫算額	1	1,745,000		借		
四	何年度繰越金	1		80,000	ク	1,665,000	
一	新収入	1		8,000	ク	1,673,000	
二	用材料及手数料	1		5,000	ク	1,668,000	
三	雑収入	1		2,800	ク	1,670,800	
四	財産ヨリ生スル収入外						
五	一 雑	2		80,500	ク	1,590,300	
六	一 用材料及手数料外一 雑	2		22,500	ク	1,612,800	
七	財産ヨリ生スル収入	2		8,000	ク	1,504,800	
八	雑収入	2		5,000	ク	1,509,800	
九	町(村)税	3		5,500	ク	1,515,300	
十	一 外一 雑	3		5,200	ク	1,520,500	
十一	一 雑収入外一 雑	3		139,900	ク	1,380,600	
十二	町(村)税	4		8,500	ク	1,372,100	
十三	雑収入	4		1,200	ク	1,373,300	
十四	町(村)税	5		120,000	ク	1,253,300	
十五	一 雑	5		236,900	ク	1,016,400	
十六	町(村)税地租割何々ニ						
十七	ヨリ下戻	△5	△9,200		ク	1,025,600	
十八	町(村)税	5		5,000	ク	1,030,600	
何	△(帳簿額 未記帳ノ例)						
何	△歳入未済額ニ引當減額及 翌年度繰越金へ	△8		△1,015,500			
	繰高		1,745,000	729,700			
	控除高		△1,015,500	△0,200			
	改繰高		729,500	729,500			

6		何年度歳出					
年月日	摘要	記丁	借方	貸方	借或貸	残	
明治廿年	豫算額	1		1,745,000	貸	1,745,000	
四	一 九	3	2,000		ク	1,743,000	
十	一 十	3	0,500		ク	1,742,500	
十一	一 一	3	1,000		ク	1,741,500	
十三	何町(村)長何果出張旅費假						
	拂返訂及追給報號	支	1500		ク	1,739,500	
十五	役場費	支	1500		ク	1,737,500	
廿	役務費外一 雑	支	1400		ク	1,736,100	
廿一	會議費	支	0,500		ク	1,735,600	
廿二	役場費	ク	8000		ク	1,727,600	
五	一 一	ク	0,500		ク	1,727,100	
四	一 一	ク	9000		ク	1,718,100	
七	一 一	ク	1,000		ク	1,717,100	
廿一	一 一	ク	8000		ク	1,709,100	
何	何 役場費假出精算	報	1500		ク	1,707,600	
何	△(帳簿額 未記帳ノ例)						
何	△歳入未済額ニ引當減額及 翌年度繰越金へ	△8	△1,707,600				
	繰高		37,400	1,745,000			
	控除高			△1,707,600			
	改繰高		37,400	37,400			

備考

本簿ハ部類ヲ分チ日記簿ニ登載アル貸借ニ
 隨ヒ記入シ以テ受拂及差引残ヲ明瞭ナラシ
 ムルモノトス

7

翌年度繰越金 (顛末記帳ニ依テ新設)

年月日	摘要	日記 丁數	借方		貸方		借或貸		残	
			円	銭	円	銭			円	銭
明治廿年 何何	何年度收支残繰越スヘキ分 報號	8			692	100	貸		692	100
	(翌年度 收支残何年度へ繰越報號	9	692	100						
	繰高		692	100	692	100				

(乙第三號式)

何 年 度
歲 入 內 譯 簿

1

財産ヨリ生ズル収入

年月日	摘要	憑記番 番號	借方		貸方	借或貸	残	
			円	銭			圓	圓
明治廿年	豫算額	報號	50	00		借	50	00
一	何所字何々宅地何反步貸地	收號			5	ク	45	00
五	料何某納				8	ク	37	00
七	何所字何々田何反步一				6	ク	30	80
十	何所土蔵何棟貸家料何某納							
	△(帳簿類 △何 残支出額=引當減額	未記帳ノ例) 報號			30	ク	0	
	締高		50	00	19		20	00
	△控除高		30	80				
	改締高		19	20	19		20	00
	△ モ 高 ト ス (下 做 之) 除 ス ル シ 員 計 ハ ハ シ							

2

使用料及手數料

年月日	摘要	憑記番 番號	借方		貸方	借或貸	残	
			円	銭			圓	圓
明治廿年	豫算額	報號	20	00		借	20	00
一	何所字何々提塘機环使用何	收號			5	ク	15	00
三	議事堂使用料何月分何某納							
六	料何某納				4	ク	10	50
	△(帳簿類 △何 残支出殘額=引當減額	未記帳ノ例) 報號			10	ク	0	
	締高		20	00	4		50	
	△控除高		10	50				
	改締高		9	50	9		50	

3 雑 收 入									
年月日		摘 要	憑記 番 號	借 方	貸 方	借或貸	残		
				円 銭 厘	円 銭 厘		円 銭 厘		
明治	廿年	一 豫算額	報 號	15 000		借	15 000		
	二	何川何橋々錢何月分何某納	收 號		3 000	ク	12 000		
	四	何川何所渡船賃何月何日ヨ							
		リ何日マテ分何某納	ク		2 800	ク	9 200		
	八	何堤竹拂代何某納	ク		5 000	ク	4 200		
	十一	何道並本枯損木拂代何某納	ク		4 500	貸	0 3 0		
	十四	反古拂代何某納	ク		1 200	ク	1 5 0		
		(帳簿額 未 記載ノ例)							
何	何	支出ニ對スル收入過金翌年 度へ繰越ノ爲額未記帳	報 號	1 500			0		
		締 高		16 500	16 500				

4 前年度繰越金									
年月日		摘 要	憑記 番 號	借 方	貸 方	借或貸	残		
				円 銭 厘	円 銭 厘		円 銭 厘		
明治	廿年	一 豫算額	報 號	80 000		借	80 000		
	ク	前年度繰越金	ク		80 000	ク	0		
		(帳簿額 未 記載ノ例)							
		締 高		80 000	80 000				

5		町(村)税 地價割					
年月日	摘要	憑記 番號	借方	貸方	借或貸	残	
			円 銭 厘	円 銭 厘		円 銭 厘	
明治廿年	四一 豫算額	報號	850 00 0		借	850 00 0	
	十 何某外何名上半年度(又ハ 第何期)分納	收號		52 00 0	ク	798 00 0	
	十一 何某外何名一ク一	ク		135 00 0	ク	663 00 0	
	十三 何 某一ク一	ク		8 50 0	ク	654 50 0	
	十六 何某外何名一ク一	ク		85 00 0	ク	569 50 0	
	十七 △何々ニヨリ上(下)半年度ノ 内何某へ下戻	△支號	△ 0 20 0		ク	569 70 0	
	△何 △何 △残支出残額=引當減額	△(帳簿類 未記帳ノ例) △報號		△ 569 70 0	ク	0	
	締 高		850 00 0	280 50 0			
	△控除高		△ 569 70 0	△ 0 20 0			
	改締高		280 00 0	280 30 0			

6		町(村)税 營業割					
年月日	摘要	憑記 番號	借方	貸方	借或貸	残	
			円 銭 厘	円 銭 厘		円 銭 厘	
明治廿年	四一 豫算額	報號	180 00 0		借	180 00 0	
	五 何某外何名上半年度(又ハ 第何期)分納	收號		25 50 0	ク	154 50 0	
	六 何某外何名一ク一	ク		18 00 0	ク	136 50 0	
	九 何 某一ク一	ク		5 50 0	ク	131 00 0	
	△何 △何 △残支出残額=引當減額	△(帳簿類 未記帳ノ例) △報號		△ 131 00 0	ク	0	
	締 高		180 00 0	49 00 0			
	△控除高		△ 131 00 0				
	改締高		49 00 0	49 00 0			

備考

本簿ハ毎科目ノ豫算ヲ基トシ其收入ヲ記入
シ以テ豫算ニ對スル收入及其殘額ヲ明瞭ナ
ラシムルモノトス

7

町 村 税 戸 別 割

年月日	摘 要	憑記 簿番 號	借 方		貸 方		借 或 貸		残	
			円	銭厘	円	銭厘			円	銭厘
明治廿年 四 一	豫算額	報號	550	000			借		550	000
十五	何某外何名上半年度(又ハ 第何期)分納	收號			120	000	ク		120	000
十六	何某外何名一ク一	ク			150	000	ク		150	000
十八	何某納	ク			5	000	ク		5	000
	(帳簿期 末 記帳ノ例)									
△何	△何	△報號						△	275	000
	△支出殘額=引當減額						ク			0
	締 高		550	000		275	000			
	△控除高		275	000						
	改締高		275	000		275	000			

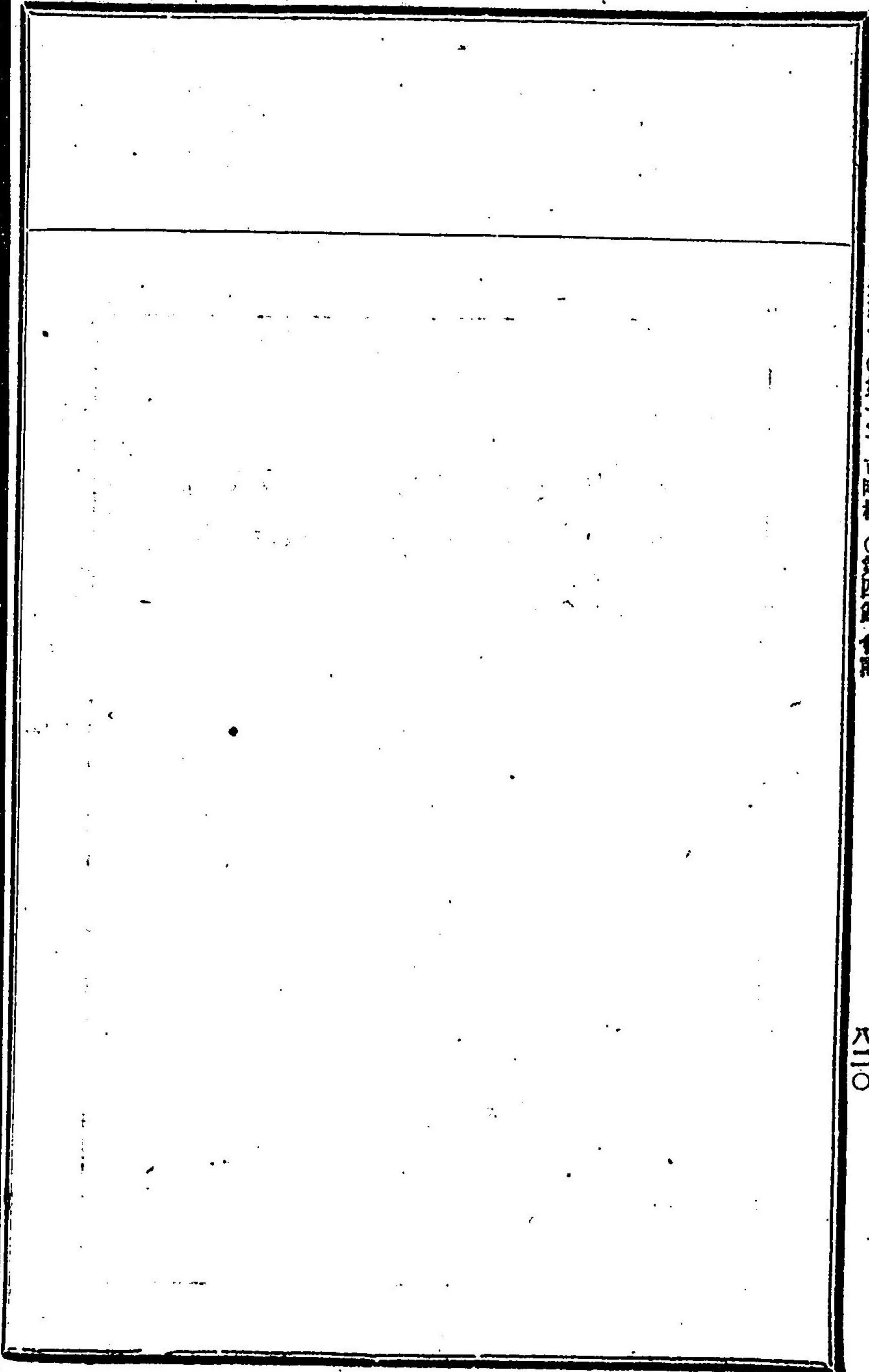

(乙第四號式)

何 年 度
歲 出 內 譯 簿

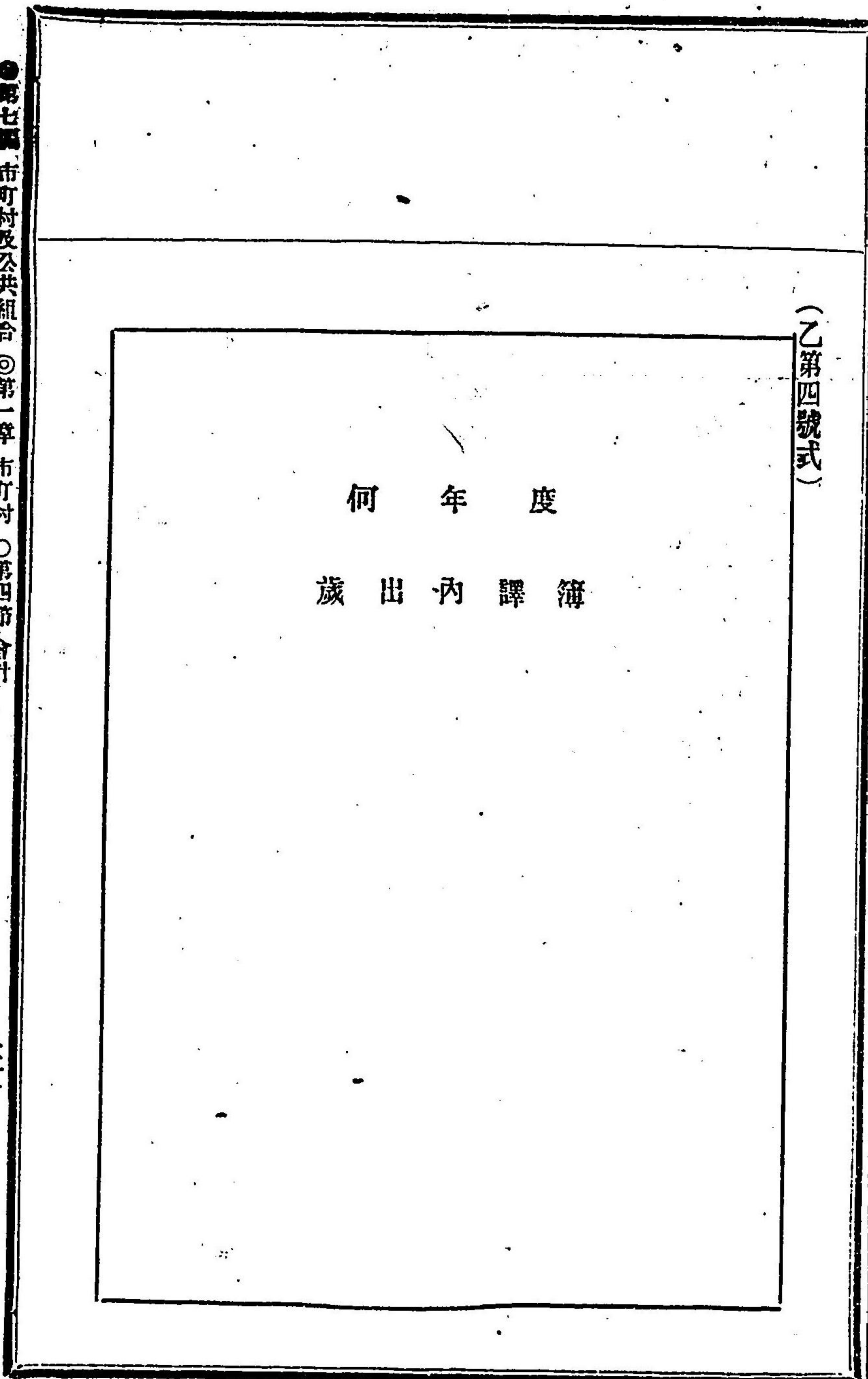

年月日		摘要	借方	貸方	借或貸	残
明治廿年	四月一	彙算額		96000	貸	96000
	五月一	四月分何某へ	8000		借	88000
		五月分一ケ一	8000		借	80000
		(帳簿類 未記帳ノ例)				
△何	△何	△支出額ノ収入額ニ及ハサル分減額及翌年度繰越金へ	△80000		借	0
		締高	16000	96000		
		△控除高		△80000		
		改締高	16000	16000		

借方ニ於ケル未書ノ金額ハ貸方ニ於ケル未書ノ金額ヨリ又貸方ニ於ケル未書ノ金額ヲ除キスルモトス故ニ借方ノ金額ハ貸方ノ金額ヨリ又貸方ニ於ケル未書ノ金額ヲ除キスルモトス(以下同之)

年月日		摘要	借方	貸方	借或貸	残
明治廿年	四月一	彙算額		30000	貸	30000
	十三	町(村)長何某何々用トシテ何所へ出張旅費假拂精算及追給	1500		借	28000
	何	書記何某何々用トシテ何所へ出張旅費假拂精算	1500		借	27000
		(帳簿類 未記帳ノ例)				
△何	△何	△支出額ノ収入額ニ及ハサル分減額及翌年度繰越金へ	△27000		借	0
		締高	3000	30000		
		△控除高		△27000		
		改締高	3000	3000		

3 役場費 需用費 備品費						
年月日	摘要	憑記 番號	借方	貸方	借或貸	残
			円 銭 厘	円 銭 厘		円 銭 厘
明治廿年	豫算額	報號		25000	貸	25000
四 一						
九	椅子何脚代何某へ	支號	3000		ク	22000
十五	硯箱何箇代何某へ	ク	1000		ク	20000
	(帳簿類 未記帳ノ例)					
△何	△何	△何	△何	△何	△何	△何
	△支出額ノ収入額ニ及ハサル 分減額及翌年度繰越金へ	報號	△20500		ク	0
	締高		4500	25000		
	△控除高			△20500		
	改締高		4500	4500		

4 役場費 常時修繕費 役場修繕費						
年月日	摘要	憑記 番號	借方	貸方	借或貸	残
			円 銭 厘	円 銭 厘		円 銭 厘
明治廿年	豫算額	報號		10000	貸	10000
四 一						
廿	障子修繕費何某へ	支號	1000		ク	9000
五 二	日覆修繕費何某へ	ク	0500		ク	8500
四	豫算不足ニ付備品費ヨリ補充	報號		0500		
ク	屋根修繕費何某へ	支號	9000		ク	0
七	豫算不足ニ付豫備費ヨリ補充	報號		1000		
ク	壁修繕費何某へ	支號	1000		ク	0
	締高		11500	11500		

5		會議費 議員實費辦償額					
年月日	摘要	憑記 番號	借方	貸方	借或貸	殘	
			円 銭 厘	円 銭 厘		円 銭 厘	
明治廿年 四一	豫算額	報號		10000	貸	10000	
	議員何某外何名へ	支號	0500		ク	9500	
	一ク一	ク	0100		ク	9100	
	(帳簿類 未記帳ノ例)						
△何	△支出額ノ収入額ニ及ハサル 分減額及翌年度繰越金へ	△報號	△5100		ク	0	
	締高		0000	10000			
	△控除高			△5100			
	改締高		0000	0900			

6		會議費 書記給料					
年月日	摘要	憑記 番號	借方	貸方	借或貸	殘	
			円 銭 厘	円 銭 厘		円 銭 厘	
明治廿年 四一	豫算額	報號		5000	貸	5000	
	十一 何月何日ヨリ何日迄ノ分何 某へ	支號	1000		ク	4000	
	一ク一	ク	0500		ク	3500	
	(帳簿類 未記帳ノ例)						
△何	△支出額ノ収入額ニ及ハサル 分減額及翌年度繰越金へ	△報號	△3500		ク	0	
	締高		1500	5000			
	△控除高			△3500			
	改締高		1500	1500			

年月日		摘要	憑記 番號	借方		貸方		借或貸	残	
明治	廿年			円	銭	円	銭			円
四	一	豫算額	報號			835	000	貸	835	000
△	△	(帳簿類 △支出額ノ収入額ニ及ハサル 分減額及翌年度繰越金へ	末 報號	記帳ノ例)	△	835	000			
		締高			0		835	000		
		△控除高					△835	000		
		改締高			0					

年月日		摘要	憑記 番號	借方		貸方		借或貸	残	
明治	廿年			円	銭	円	銭			円
四	一	豫算額	報號			374	000	貸	374	000
△	△	(帳簿類 △支出額ノ収入額ニ及ハサル 分減額及翌年度繰越金へ	末 報號	記帳ノ例)	△	374	000			
		締高			0		374	000		
		△控除高					△374	000		
		改締高			0					

年月日		摘要	借方	貸方	借或貸	残
明治廿年	四一	豫算額		350,000	貸	350,000
△何	△何	△支出額 / 収入額 = 及ハサル分減額及翌年度繰越金へ	350,000			
		△繰除高	0	350,000	ク	0
		△改繰高	0	0		

衛生費 (項目畧ス)

9

年月日		摘要	借方	貸方	借或貸	残
明治廿年	四一	豫算額		10,000	貸	10,000
△何	△何	△支出額 / 収入額 = 及ハサル分減額及翌年度繰越金へ	10,000			
		△繰除高	0	10,000	ク	0
		△改繰高	0	0		

豫備費

10

備考
 本簿ハ每科目ノ豫算ヲ基トシ其支拂ヲ記入
 シ以テ豫算ニ對スル支出及其殘額ヲ明瞭ナ
 ラシムルモノトス

11

翌年度繰越金 (帳簿頭末記帳ニヨリ新設)

年月日	摘要	憑記 番號	借方		貸方		借或貸	残	
			円	銭	円	銭		円	銭
明治廿年 何何	收支精算殘何年度へ繰越ス ヘキ分	報號			692	100	貸	692	100
何何	(翌年度繰越ノ例) 全上ノ分繰越	報號	692	100			借	0	
	繰高		692	100	692	100		692	100

(乙第五號式)

何 年 度
假 出 內 譯 簿

年月日		摘要	顛末
明治廿	年		
四	二	町(村)長何某何々用ニ付何所へ出張旅費假拂	四月十三日精算
	十三	全上ノ分精算	
五	廿	書記何某何々付何所へ出張旅費假拂	何月何日精算
何	々	全上ノ分精算	

憑書番記號		借方	貸方	殘
支	號	円 銭 厘	円 銭 厘	円 銭 厘
報	號	1 000		1 000
支	號		1 000	0
報	號	1 500		1 500
支	報		1 500	0

(乙第六號式)

簿 譯 內 換 線

1						
憑書番記號	借 方		貸 方		殘	
	円	銭厘	円	銭厘	円	銭厘
支 號	1	500			1	500
收 號			1	500	0	
支 號	1	200			1	200
收 號			1	200	0	

1			
年月日	摘 要	債 項	末
明治廿 四 廿	何縣何郡何町(村)何某重症飢餓=追、藥餌費何某へ	四月廿五日償却	
廿五	全上ノ分原籍ヨリ償却		
五 五	原籍不詳男死亡埋葬費何某へ	何月何日償却	
何 何	全上ノ分戻入		

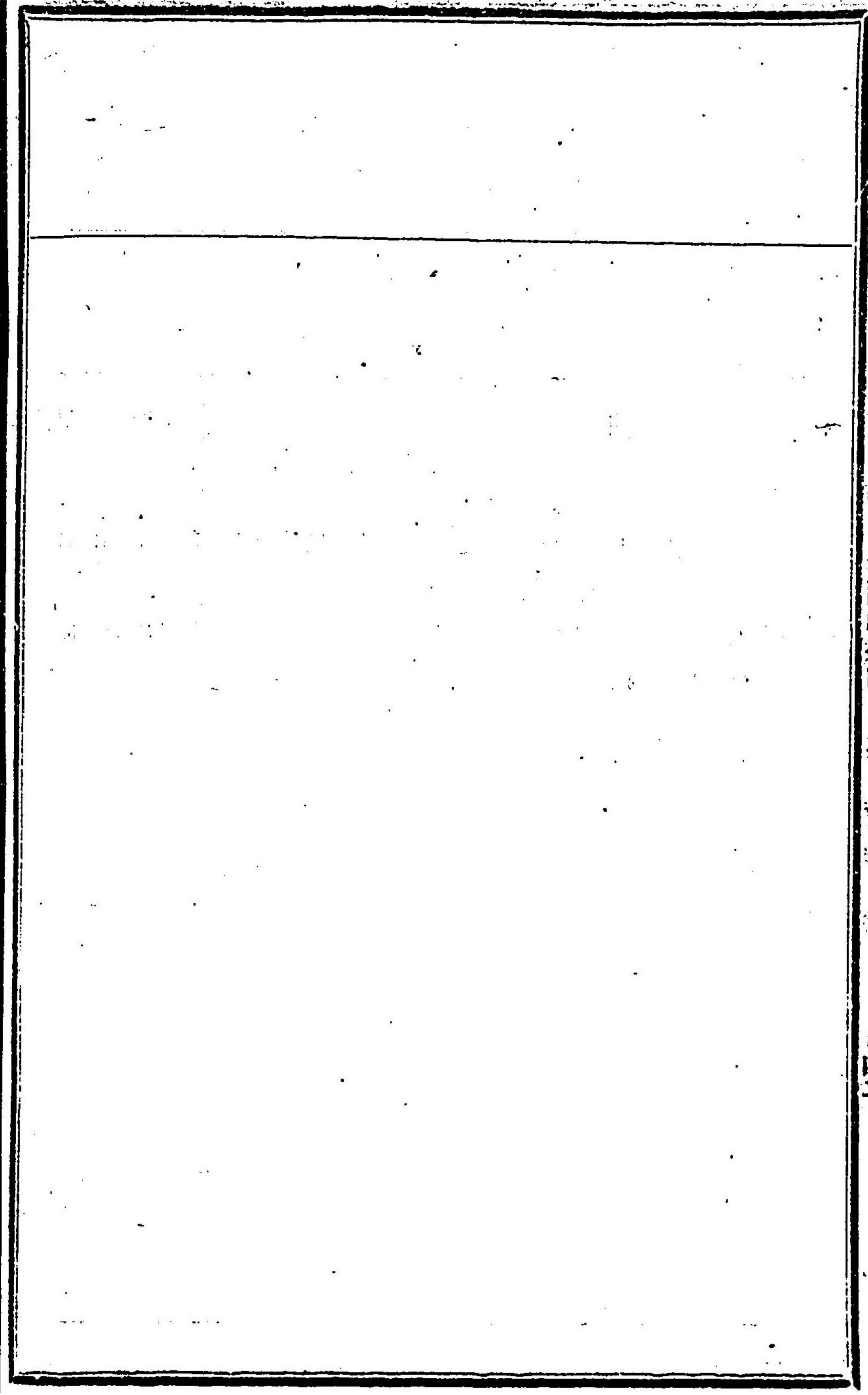

(乙第七號式)

臨時寄托
受拂簿

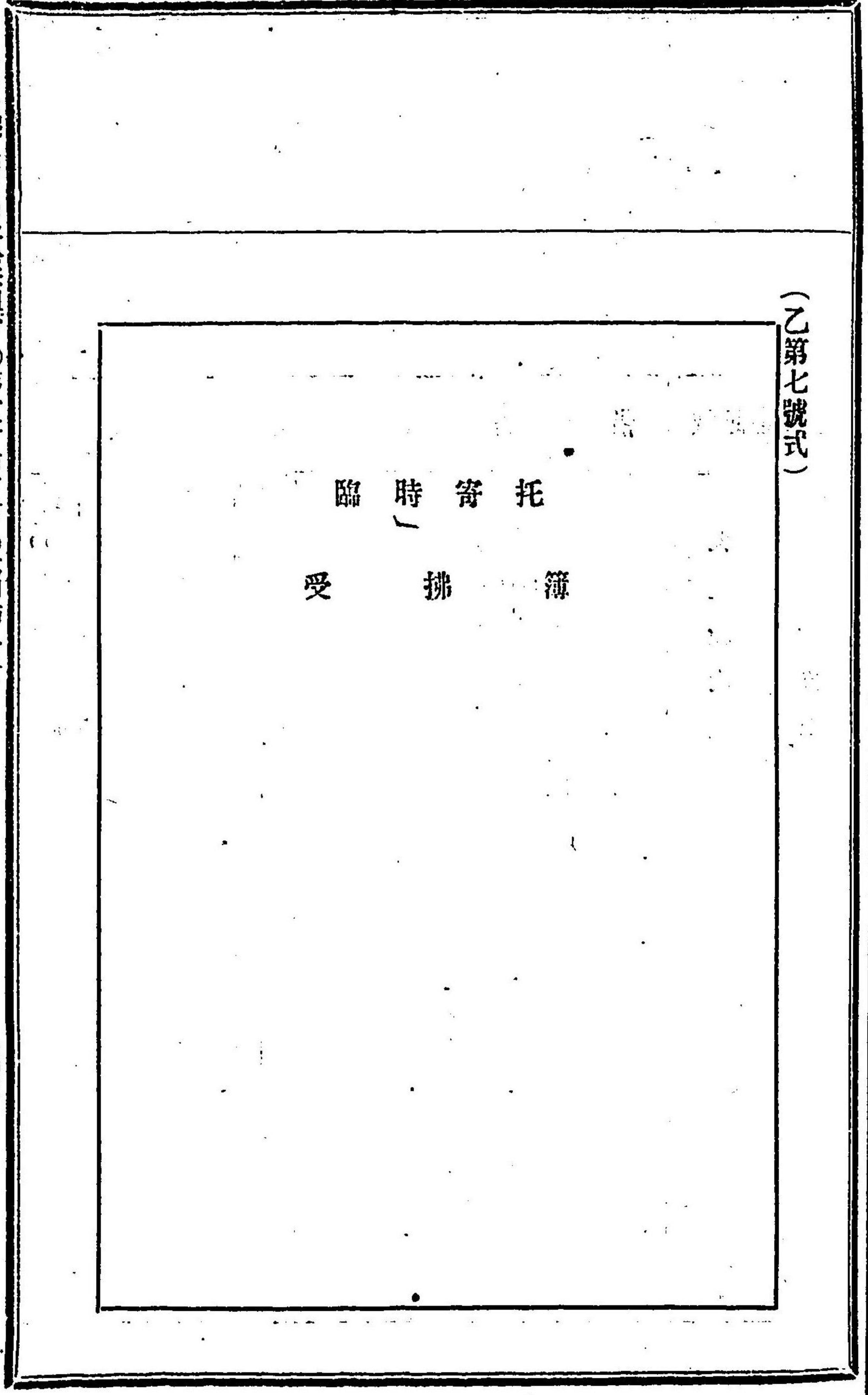

1			
年月日	摘要	顛末	
明治廿四年	何々何某へ渡方何所ヨリ寄托ノ分	四月六日支拂	
五	全上ノ分支拂		
六			
九	何々何某へ渡方何所ヨリ寄托ノ分	四月十日支拂	
十一	全上ノ分支拂		
五	何々何某へ渡スヘキ分何所ヨリ寄托ノ分		
廿			

1			
憑書番記號	借方	貸方	残
	円 銭 厘	円 銭 厘	円 銭 厘
收 號		30 000	30 000
支 號	30 000		0
收 號		4 000	4 000
支 號	4 000		0
收 號		5 000	5 000

◎訓令第九號 (明治二十六年三月八日)

郡役所 市役所
町村役場

徵發令ニ依リ市町村ノ徵發區ニ於テ負擔スヘキ費用ハ市會町村會ノ議定ニ付スヘキ儀ト心得ヘシ

○訓第一二七號 (明治二十六年四月十日)

郡役所

地租制限超過ノ課税及特別税新設等ノ許可ヲ請フモノハ前年度若クハ其年度ノ始メニ於テ進達スヘキ旨明治二十三年七月内第二五號ヲ以テ訓令及ヒ候處其年度ニ於テ徵收スヘキモノヲ年度末ニ至リ稟請スルモノ往々有之不都合不少候條自今町村制第七條ニ依リ調製シタル豫算表ニシテ町村制第二百二十六條ニ依リ許可ヲ請フモノハ豫算議決後速ニ稟請候様注意セラルヘシ

但災害其他豫知スヘカラサル場合ニ於テ臨時收支ヲ要スルトキハ時日ヲ遷サス追加豫算ヲ議決シ稟請セシムヘシ

右訓令ス

○訓第一八四號 (明治廿六年六月三日)

郡役所 市役所

市町村ニ於テ地租制限外其他直接國稅百分ノ五十ヲ超過スル附加稅又ハ間接國稅

ノ附加稅ヲ賦課シ若クハ特別稅ヲ新設變更スル市町村會議決ノ許可稟請方ニ關シ明治二十三年(二月)訓第三九號ヲ以テ訓令及置候處右稟請ニ添付スル參照書類ノ義今般別紙ノ通改正相成候條自今右ニ準シ調製添付スヘキ義ト心得ヘシ

右訓令ス

(別紙)

- 一 市町村歳入一覽表 別紙第一號表式ニ準ス
- 一 同 歳出一覽表 別紙第二號表式ニ準ス

但此歳出一覽表ハ地租制限外其他直接國稅百分ノ五十ヲ超過スル附加稅又ハ特別稅若クハ間接國稅附加稅ノ賦課ヲ議決シタル豫算ノ歳出ヲ掲グヘシ

若シ其豫算二種以上ニ涉ルモノハ格別ニ調製スヘシ

- 一 地租制限外其他直接國稅百分ノ五十ヲ超過スル附加稅又ハ特別稅若クハ間接國稅附加稅賦課ニ關スル市町村會議決書及其理由書
- 一 同上議決書ニハ賦課ノ年度地租制限外其他直接國稅百分ノ五十ヲ超過スル附加稅ハ超過金額及其課率(課率金額ハ厘以下三位ニ止ム)特別稅間接國稅附加稅ハ課稅物件課率等ヲ明記スヘシ
- 一 全上ニ關スル市參事會町村長ノ稟請書中ニハ其課稅ヲ要スルノ費途及議決ヲ爲シタル會議名ヲ掲グヘシ
- 一 町村組合町村學校組合二十二年法律第十一號ニ依リ存續シタル會議ニ係ルモノハ前各項ニ準シ調製スヘシ

第一表

某府 某郡(市)某町 明治何年度歲入一覽表

(第一例)△印ハ朱書

費 途	附 加 税		特 別 税	其 他 入	計
	地價割	戸別割			
本市町村經常費	〇,〇〇〇	〇,〇〇〇	〇,〇〇〇	〇,〇〇〇	〇,〇〇〇
本市町村臨時費	〇,〇〇〇	〇,〇〇〇	〇,〇〇〇	〇,〇〇〇	〇,〇〇〇
何町村外何町村組合經常費	〇,〇〇〇	〇,〇〇〇	〇,〇〇〇	〇,〇〇〇	〇,〇〇〇
全 臨時費	〇,〇〇〇	〇,〇〇〇	〇,〇〇〇	〇,〇〇〇	〇,〇〇〇
本村何區何々 經常費	〇,〇〇〇	〇,〇〇〇	〇,〇〇〇	〇,〇〇〇	〇,〇〇〇
同 臨時費	〇,〇〇〇	〇,〇〇〇	〇,〇〇〇	〇,〇〇〇	〇,〇〇〇
何水利土功會經常費	〇,〇〇〇	〇,〇〇〇	〇,〇〇〇	〇,〇〇〇	〇,〇〇〇
同 臨時費	〇,〇〇〇	〇,〇〇〇	〇,〇〇〇	〇,〇〇〇	〇,〇〇〇
何町村外何町村聯合會	〇,〇〇〇	〇,〇〇〇	〇,〇〇〇	〇,〇〇〇	〇,〇〇〇
同 臨時費	〇,〇〇〇	〇,〇〇〇	〇,〇〇〇	〇,〇〇〇	〇,〇〇〇
何々々々 計	〇,〇〇〇	〇,〇〇〇	〇,〇〇〇	〇,〇〇〇	〇,〇〇〇

凡例	凡例	凡例	凡例	凡例	凡例	凡例	凡例	凡例	
費途ノ欄ニハ地租制限外其他直接國稅百分ノ五十ヲ超過スル附加税又ハ特別	税若クハ問稅國稅附加稅ノ賦課ヲ要スル費途ヲ墨書シ其他ノ費目ハ朱書スヘシ	其他ノ收入ノ欄ニハ課稅外一切ノ收入即チ雜收入使用料ノ蠟料國庫及地方稅	交付金財產ヨリ生スル收入等ヲ合計シテ記入スヘシ	特別稅中ノ制百二十條ノ町村制百二十六條ニ依リ許可ヲ要セスシテ從前	ノ儘存置シタルモノハ特別稅ノ欄特別稅目ノ肩書ニ存置ノ二字ヲ票記スヘシ	地租制限外課稅ノ場合ニ於テ各費途ノ豫算議決ノ時テ異ニシテ從テ其地租額	三 異動アルトキハ各地租一圓ニ對スル課稅額算出シ之ヲ合計シテ最近地租額ニ	乘シ地價割總額ヲ算出シ之レヨリ最近地租額ノ七分五厘ヲ引去リ以	テ超過額ヲ算出スヘシ
但各費目ノ稅率ハ地價割ノ下段ニ同課率ノ一欄ヲ設ケ之ニ記入スヘシ	地租制限外課稅ヲ二回以上稟請シタルトキハ本表制限超過額ニハ許可濟又ハ	稟請中ノ分ト現ニ稟請スルモノトノ内譯ヲ付スヘシ	市町村内ノ各部賦課ノ稅率ヲ異ニシ又ハ各費目ニ付負擔ノ區域ヲ異ニスルト	キハ歲入一覽表ハ第二例ニヨリ各費目ニ付負擔ノ全シキ區域毎ニ調製スヘシ					

第二表

某府某郡(市)某町明治何年度何費歳出表

科目	金額	摘要
役(所)場費	〇、〇〇〇	給料 雜給 需用費 常時修繕費 通信運搬費 備品費 消耗品費
會議費		議員實費 辨償額 書記給料 印刷料 筆工料 消耗品費 雇給 通信費
土木費		道路 橋梁 堤防 用惡水路 樋管水門 各修繕費
教育費		教員給料 同恩給基金 備品費 消耗品費 修 繕費
衛生費		種痘費 傳染病豫防費
救助費		貧民施療費 貧民救助費
警備費		消防費 水防費
勸業費		勸業會費 害蟲驅除費
公債費		某年度起債ノ内本年度償還元利金
諸稅及負擔		地租地租割 何用水々利土功費負擔 各町村組 合費負擔

雜支出	豫備費	計
火災保險料 山番給 墓地費	豫算外ノ費用又ハ豫算超過ノ費用ニ充ツヘキ分	

○訓第一八六號 (明治二十六年六月五日)

郡役所 市役所

町村役場

市町村立小學校校舍ノ設備ハ明治二十五年三月縣令第九號ノ規定アルヲ以テ市町村ハ此規定ニ從ヒ整備スヘキハ勿論ナリト雖モ之ヲ行フニハ市町村經濟ノ情況ヲ量リ緩急其宜シキヲ得サルヘカラス是小學校令ノ實施ニ當リ校舍ノ新築増築等ヲ要スルモノニ就キテハ特ニ相當ノ猶豫ヲ與ヘテ徐々ニ其整備ヲ期シタル所以ナリ然ルニ校舍ノ建築ハ殊ニ多額ノ工費ヲ要スルヲ以テ往々市町村費ノ負擔ニ重ヲ加ヘ或ハ地租ノ制限ヲ越ヘテ課稅シ或ハ特別稅ヲ設ケ甚シキハ負債ヲ起サントスルモノアリ惟フニ是等ノ町村ハ措クヘカラスルノ必要ニ迫リ且規則ノ律スル所ニ從ヒ之ヲ措辨スルモノナリト雖モ若シ負擔ノ輕重ヲ圖ラス漫ニ學事ノ改正ヲ構トシ競テ工事ヲ起シ散テ之ヲ急ニセントスルカ如キモノアラハ當ニ今日地方經濟ノ本

旨ニ背クノミナラス又學令ノ精神ニ副ハサル所ナリ依リテ自今校舍建築ノ爲メ地租制限外課税稟請ノ如キハ容易ニ許可不相成筈ニ候條此ノ如キ場合ハ本知事ノ許可ヲ請ヒ更ニ期限ヲ定メテ相當ノ家屋ヲ假用スル等數年ヲ期シテ工費ノ豫備ヲ爲シ成ヘク一時ニ負擔ヲ重加セサル様致スヘシ

右訓令ス
○訓第三五二號 (明治二十六年十一月二十九日)

郡役所

町村制第六條及水利組合條例第四十一條ニ依リ募集スル公債ハ法又ノ示ス如ク町村又ハ水利組合ノ財政上特ニ必要アル場合ニ限リ其他ハ務メテ之ヲ避クヘキハ勿論ノ處往々必要ナラサル負債ヲ起サントシ又ハ其財政ニ照シ過度ノ負債ヲ起サントスルモノ有之將來町村ノ財政上不都合ヲ生スルノ恐ナキ不能依テ自今公債募集ノ議決ヲ爲シ許可稟請スルニ當テハ募集及償還ノ方法等ニ就キ精査調査ヲ遂ケ其事業ノ緩急負擔ノ堪否ニ付テハ詳細意見ヲ具陳シ尙ホ調査ノ參照トシテ募集ノ方法利息ノ定率及償還ノ方法ニ關スル議決書ハ勿論左ノ事項ヲモ無洩記載シ進達スヘキ讀ト心得ラルヘシ

右訓令ス
一 公債並ニ利子償還ノ財源
但將來收入ヲ生スヘキ事業ノ爲メ公債ヲ起シ其收入ヲ以テ償還ニ充テントス

ル片ハ償還期限ノ終リ迄毎年収入ノ年次見込書ヲ添付スヘキハ勿論ナリトス
一 公債元利償還ノ年次表(第一表)
一 當該年度歲入歳出豫算表
一 當該年度諸稅負擔一覽表(第二表)
一 基本財産ノ有無並ニ其額

負債償還年次表

(第一表)

年 度	償 還 元 金	利 子 (割合)	計
何 年 度	〇、〇〇〇	〇、〇〇〇	〇、〇〇〇
全	〇、〇〇〇	〇、〇〇〇	〇、〇〇〇
全	〇、〇〇〇	〇、〇〇〇	〇、〇〇〇

諸稅負擔一覽表

(第二表)

稅 目	金 額	納稅者總數ニ對スル平均一人當	總人口ニ對スル平均一人當	總戶數ニ對スル平均一戶當
直接國稅	〇、〇〇〇	〇、〇〇〇	〇、〇〇〇	〇、〇〇〇
縣 稅	〇、〇〇〇	〇、〇〇〇	〇、〇〇〇	〇、〇〇〇
町 村 稅	〇、〇〇〇	〇、〇〇〇	〇、〇〇〇	〇、〇〇〇

總人口總戶數及納稅者ノ總數（納稅者ノ總數ハ一人ニシテ直接國稅縣稅町村稅ヲ納ムルモノモ或ハ其内一稅又ハ二稅ノミヲ納ムルモノモ凡テ一人ニ算シタル總人員ヲ云フ）ヲ備考トシテ掲載スヘシ

水利組合ニ於テ要スル負債ニ付テハ水利組合區域内ヨリ納ムヘキ諸稅目ヲ前表ニ準シ調製シ尙ホ左表ヲ添付スヘシ

費目	金額	附記
水利組合費	0,000	普通水利組合ニ於テハ組合内ノ總反別總地價及地價平均壹圓當並ニ出費人一人平均負擔額
	0,000	水害豫防組合ニ於テハ組合内家屋ノ總數土地ノ總反別並ニ出費人一人ノ平均負擔額

○一訓第二六九號（明治廿七年七月廿五日）

松山市

凡ソ市ノ費用ハ財産ヨリ生スル收入ヲ以テ之ニ充テ猶足ラサル場合ニ於テ初メテ課稅ニ依リ之ヲ支辨スルモノナレハ務メテ財産ノ蓄積ヲ圖リ以テ自治ノ基礎ヲ鞏固ニセスンハアルヘカラス然ルニ從來市費ノ支出ヲ見ルニ多ク課稅ニ依ラサルハナシ畢竟制度實施ノ日尙淺ク財政ノ整理未タ充分ナラサルト一ハ經費多端ノ折柄未タ財産ヲ蓄積スルノ餘裕アル地位ニ達セサルカ故ニシテ亦止ムヲ得サルモノナルヘシト雖モ將來之ヲ蓄積スルノ方針ヲ採ラシメ其資力ヲ養成スルニアラサレハ

且非常ノ災害ニ遭遇スルカ如キ場合ニ於テハ忽チ其負擔ニ堪ユル能ハサルニ至ルヘシ然レモ唯蓄積ヲ旨トシテ經濟ノ如何ヲ顧ミサルモハ爲メニ住民ノ負擔ヲ重カラシメ延テ國庫ノ稅源ニ影響ヲ及ホシ却テ制度ノ本旨ニ副ハサルニ至ルヘキヲ以テ之ヲ獎勵スルト同時ニ又大ニ慎重ヲ加ヘサルヘカラス現今市ノ事業ハ概テ課稅ヲ以テ其費用ヲ支辨スルカ故ニ基本財産ヲ蓄積セントスルモ亦課稅ニ依ルノ外途ナカルヘシ故ニ臨時ノ收入ハ勿論前年度ノ剩餘金并ニ普通ノ課稅ヲ以テ蓄積スルノ餘裕アルモハ務メテ之ヲ蓄積スヘシト雖モ地租ノ制限ヲ超過シ又ハ特別稅ヲ新設スル場合ニ併セテ其幾分ヲ蓄積セントスルモハ其金穀ノ多寡ハ市經濟ニ適準セシムヘキハ勿論ニシテ若シ地租ノ附加稅ヲ賦課セントスル場合ニ於テハ法定ノ制限ニ更ニ地租ノ七分ノ二ヲ超過スルヲ限度トシ土地ニ關スル特別稅ハ地租ノ附加稅ニ於ケル限度ノ額ト全一ニ達スルヲ極度トシ其他ニ特別稅ヲ新設スルモハ市經濟ノ狀況ヲ精覈具申スヘシ

各郡

凡ソ町村ノ費用ハ財産ヨリ生スル收入ヲ以テ之ニ充テ猶足ラサル場合ニ於テ初メテ課稅ニ依リ之ヲ支辨スルモノナレハ務メテ財産ノ蓄積ヲ圖リ以テ自治ノ基礎ヲ鞏固ニセスンハアルヘカラス然ルニ從來町村費ノ支出ヲ見ルニ皆課稅ニヨテサル

ハナシ畢竟制度實施ノ日尙淺ク財政ノ整理未タ充分ナラサルト一ハ經費多端ノ折柄未ダ財産ヲ蓄積スノ餘裕アル地位ニ達セサルカ故ニシテ亦已ム身得サルモノナルヘシト雖モ將來之ヲ蓄積スルノ方針ヲ採ラシメ其資力ヲ養成スルニアラサレハ一旦非常ノ災害ニ遭遇スルカ如キ場合ニ於テハ忽チ其負擔ニ堪ユル能ハサルニ至ルヘシ然レモ唯蓄積ヲ旨トシテ經濟ノ如何ヲ顧ミサルハ爲メニ住民ノ負擔ヲ重カラシメ延テ國庫ノ稅源ニ影響ヲ及ホシ却テ制度ノ本旨ニ副ハサルニ至ルヘキヲ以テ之ヲ獎勵スルト全時ニ又大ニ慎重ヲ加ヘサルカラス現今町村ノ事項ハ概テ課稅ヲ以テ其費用ヲ支辨スルカ故ニ基本財産ヲ蓄積セントスルモ亦課稅ニ依ルノ外途ナカルヘシ故ニ臨時ノ收入ハ勿論前年度ノ剩餘金并ニ普通ノ課稅ヲ以テ蓄積スルニ餘裕アルトキハ務メテ之ヲ蓄積セシムヘシト雖モ地租ノ制限ヲ超過シ又ハ特別稅ヲ新設スル場合ニ併セテ其幾分ヲ蓄積セントスルハ其金額ノ多寡ハ町村經濟ニ適準セシムヘキハ勿論ニシテ若シ地租ノ附加稅ヲ賦課セントスル場合ニ於テハ法定ノ制限ニ更ニ地租ノ七分ノ二ヲ超過スルテ限度トシ土地ニ關スル特別稅ハ地租ノ附加稅ニ於ケル限度ノ額ト全一ニ達スルテ極度トナシ其他ノ特別稅ヲ新設スルトキハ町村經濟ノ狀況ヲ精覈調査シ副申スヘシ

但町村內常ニ紛擾ヲ極メ將來圓滑ノ施治ヲ望ムヘカラスシテ動モスレハ分離ノ處分ヲ求メントスルカ如キ場合ニ向テ基本財産ノ蓄積ヲ獎勵スルハ却テ紛擾ヲ増スノ恐レナキ能ハサルヲ以テ獎勵ヲ加フル際特ニ注意セラルヘシ

右訓令ス

第五節 雜

○訓第二一四號 (明治二十五年七月十六日)

郡役所

町村巡視規程左ノ通之ヲ定ム

町村巡視規程

第一條 郡長ハ每年少クモ一回部內各町村ヲ巡視スヘシ其他便宜郡書記ヲ派遣シ

町村ノ狀況ヲ巡視セシム可シ

第二條 視察スヘキ事項ハ概テ左ノ如シ

- 一 町村全體ノ狀況
- 二 吏員ノ勤惰及能否
- 三 町村役場事務分課及執務ノ體裁
- 四 事務ノ狀況及成績
- 五 町村吏員ノ處置法律命令ノ規定ニ違背スル所無キヤ否
- 六 吏員ノ部民ニ對スル接遇
- 七 町村會々議ノ景況
- 八 町村會議員選舉ノ景況

- 九 豫算決算ノ整理
- 十 營造物及財産ノ管理
- 十一 簿書ノ整頓並保存
- 十二 出納ノ正否及現金ノ保管
- 十三 町村經濟ノ狀況
- 十四 其他郡長ニ於テ視察スルヲ必要ト認メタル事項前項出納ニ關スル視察ノ方法ハ檢閱例規ヲ適用スヘシ
- 第三條 郡長各町村ヲ巡視シタルトキハ其都度當廳ニ報告スヘシ其將來ニ就キ意見アルモノハ其意見書ヲ付スヘシ
- 第四條 郡書記郡長ノ命ヲ受ケ各町村ヲ巡視シタルトキハ其實況ヲ詳記シ歸廳ノ後七日以内ニ復命スヘシ若其期限内ニ復命シ難キ事項アルトキハ特ニ其尤可ヲ受クヘシ
- 郡長ハ郡書記ノ復命ヲ勘査シ第三條ニ準シ當廳ニ報告スヘシ
- 第五條 郡書記ヲ派遣シテ巡視セシムルトキハ郡内ヲ數區ニ分テ豫メ巡視擔當區ヲ定ムルコトヲ得
- 第六條 郡長其職權ヲ以テ指揮スルハ格別其他巡視員ニ於テハ巡視事項ヲ視察スルノ外知事郡長ノ命令ヲ待タズシテ直ニ指揮スルコトヲ得ス
但法律命令ニ違ヒ又ハ錯誤アルコトヲ發見シ事輕微ニシテ直チニ更正シ得ヘ

キモノハ町村長ニ注意ヲ與フルコトヲ得若シ錯誤違法ノ廉輕微ナラスシテ差置キ難キモノハ郡書記ハ郡長ニ郡長ハ知事ニ報告スヘシ

第七條 町村内各部ノ財産營造物又ハ數町村共同處辨スル組合事業及水利組合事業ニ關シテモ前各條ニ據リ併セテ視察スヘシ

第八條 巡視員其巡視ノ狀況ハ報告又ハ復命スルノ外秘密ニ取扱ヒ他ニ漏泄スルヲ許サス

○訓第二一五號 (明治二十五年七月十八日)

松山市役所

當廳ニ於テ市ノ事務現況ヲ視察スルトキハ別紙町村巡視規程ヲ適用ス別紙ハ(二十五年書取訓令第二一四號ナルニ付略之)

官第三二號 (明治二十五年七月十八日)

內務部

市町村ノ事務視察ヲ命シタル時ハ本年訓第二一四號町村巡視規定ヲ適用ス其復命書ハ町村巡視復命書様式ニ準據スヘシ

◎訓令第五十號 (明治二十五年七月二十二日)

郡役所 市役所

町村役場

市町村出納檢閱例規左ノ通之ヲ定ム

市町村出納檢閲例規

- 第一條 市町村ノ會計ニ屬スル金錢ノ收支市町村有財產物品及市町村債ニ關スル計算ノ實況ヲ檢閲スル爲メ吏員ヲ特派シテ之ヲ施行ス
- 第二條 檢閱員ハ其辭令書ヲ携帶シ之ヲ市町村長又ハ收入役ニ示シタル後檢閲ニ着手スヘシ
- 第三條 市町村ノ會計ニ付檢閲スヘキ事項左ノ如シ
 - 一 歳入歳出ノ決算
 - 二 財產物品ノ消長
 - 三 收入役ノ計算
 - 四 營造物基本財産其他別途ノ會計ヲ爲スモノ、計算
 - 五 公債ノ計算
- 一部一區ノ營造物及財産又ハ町村組合事業ニ關スルモノモ前項ニ同シ
- 第四條 檢閱員ハ市町村長又ハ收入役ヨリ計算表ヲ差出サシメ之ヲ帳簿及現在金又ハ公債証書其他ノ証券ニ照合スヘシ
- 財産物品及公債ノ計算ハ各其帳簿ト現物トヲ照合スヘシ
- 市參事會員町村助役又ハ市町村委員ニ於テ營造物ヲ管理スルトキハ當該吏員ヨリ計算書ヲ差出サシムヘシ
- 第五條 檢閱員ハ市參事會町村長收入役ノ帳簿并ニ收支ノ手續等例規ニ反スルコト無キヤ否ヤヲ稽査スヘシ

第六條 檢閱員市町村ノ帳簿及現金ノ檢閲ヲ了シタルトキハ歳入歳出ノ決算書及其日ノ日計表ニ檢印スヘシ

第七條 檢閱員市町村ノ出納檢閲ヲ了シタルトキハ其實況ヲ詳記シ檢閲上差出サシメタル計算表ヲ添ヘ七日以内ニ復命スヘシ若シ其期限内ニ復命シ難キ事故アルトキハ特ニ其允可ヲ受クヘシ

第八條 郡長各町村ノ出納ヲ檢閲シ又ハ郡書記ヲシテ檢閲セシメタルトキハ其金錢ノ收支及財産物品公債ニ關スル計算ニ就キ法律命令訓令若クハ豫算ノ規定ニ背キタル處理又ハ著シキ財産ノ消長其他經濟上ノ異狀ヲ認メタルトキハ其都度詳細常態ニ報告スヘシ其將來ノ處分ニ就キ意見アルモノハ其意見書ヲ付スヘシ

二十六年内第一九號參看

郡役所 町村役場

明治二十三年(八月)法律第七十七號第二條ニ據リ町村役場位置變更ノ認可ヲ稟請スル片ハ町村長ニ於テ左ノ各項ヲ取調之ヲ添付スヘシ

- 一 變更ヲ要スル事由
- 一 役場現在地及變更地ヨリ四方ノ凡里程
- 一 役場現在地及ヒ變更地ノ戸口並其疎密
- 一 地勢交通上ノ便否

一 町村内ノ實測圖(實測圖ナキモノハ最モ確實ト信スルモノ)ノ寫
但圖面中各部落及新舊位置等詳細記載ヲ要ス

第二章 水利組合

◎縣令第六十三號 (明治二十三年十二月二十二日)

本年(六月)法律第四十六號水利組合條例ハ内務大臣ノ指揮ニ依リ明治二十四年一月一日ヨリ之ヲ施行ス

◎訓令第四百四號 (明治二十三年十二月二十二日)

郡役所 市役所

町村役場

水利組合條例ニ依リ普通水利組合ノ設置ヲ具狀シ若クハ其情願書ニ意見ヲ付シ進達ノ手續其他創立委員取扱方等左之通心得ヘシ

第一 郡長市長又ハ町村長ニ於テ水利組合條例ニ依リ普通水利組合ノ設置ヲ必要ト認メ之ヲ具狀シ又ハ組合員タルコトヲ得ル者ノ情願ニ就キ意見ヲ付スルニハ左ノ事項ヲ調査シ之ヲ提出スヘシ

- 一 水利事業ノ種類及所在
- 二 組合ノ區域及畧圖
- 三 組合員タルコトヲ得ル者ノ人員

四 組合ノ設置ヲ要スル事由

五 事業ニ要スル費用ノ收支概算

第二 水利事業ノ種類及所在ノ項ニハ用水、悪水、溜池、埴堰等其種類及所在ヲ明記スヘシ

第三 組合區域ノ項ニハ郡市町村名大字又ハ字若クハ地番ヲ詳記シ別ニ其畧圖ヲ添付スヘシ

第四 組合員タルコトヲ得ル者ノ人員ノ項ニハ條例第七條ニ該當スヘキ者ノ員數ヲ掲グヘシ

第五 組合ノ設置ヲ要スル事由ノ項ニハ從來ノ沿革現時ノ狀況等ヲ詳記スヘシ

第六 事業上ニ要スル費用收支概算ハ市町村歳入出豫算表式ニ準シ歳入歳出ノ見込額ヲ本年度豫算額ノ欄ニ記入シ既往三ヶ年間ノ實費若クハ豫算總額ヲ平均シ前年度豫算額ノ欄ニ記入スヘシ

第七 創立委員ニ於テ條例第十一條ニ依リ認可ヲ請フ場合ニ於テハ其選舉ノ方法順序ヲ詳具スヘシ

第八 創立委員ニ於テ條例第十一條ニ依リ組合規約ノ認可ヲ乞フトキハ組合關係者若クハ總代人ノ總數及總會ノ出席人員ヲ明記シ其過半数ヲ以テ議決シタルコトヲ証明スヘシ

第九 郡長市長町村長ニ於テ水害豫防組合ノ設置ヲ要スト認ムルトキハ其旨ヲ具

二十四年訓令第二十一號ヲ以テ第八項改正

二十三年訓令第百四號委看

○訓第五七七號 (明治廿三年十二月廿二日)
狀スヘシ此場合ニ於テハ第一乃至第五項ニ準シ調査シ其調書ヲ添付スヘシ

郡役所

普通水利組合ノ設置ヲ必要ト認メ之ヲ具狀シ若クハ意見ヲ付シテ情願書ヲ進達ス
ルトキハ其創立委員ヲ推撰スヘシ其郡長ニ於テ創立委員タラントスルトキハ其事
由ヲ申出スヘシ

右訓令ス

○訓第一四五號 (明治二十四年三月二十四日)

郡役所

水利組合條例第十二條ニ依リ組合規約ノ認可稟請書ヲ進達スルトキ其組合區域
町村ニ涉ルトキハ關係町村長ノ内組合ノ管理ニ任ズヘキ者一名ヲ推薦スヘシ若シ
其郡長ニ於テ之ヲ管理スルノ必要アリト認ムルトキハ其事由ヲ具申スヘシ

右訓令ス

第八編 國會計

第一章 租稅外收入

○訓第六八號 (明治二十四年二月二日)

郡役所 「直稅分署」
警察署 警察分署

出納官吏證明ノ爲メ提出スヘキ左ノ計算書ハ郡長又ハ署長ニ於テ帳簿ト對照シ計
算書毎ニ其金員調添付差出スヘシ

右訓令ス

- 一 租稅外收入計算書
- 一 同現金出納計算書
- 一 現金前渡ヲ受タル官吏ヨリ提出スヘキ支拂計算書
- 一 歳入外收入官吏ヨリ提出スヘキ現金出納計算書

○告示第四十五號 (明治二十四年三月三十一日)

官有土地森林原野收入金徵收規程左ノ通相定メ明治二十四年四月一日ヨリ施行ス

官有土地森林原野收入金徵收規定

第一條 官有土地森林原野ヨリ生スル諸收入金ハ此規程ニ依リ徵收ス

第二條 諸貸付料諸拂下代ノ徵收期ハ左ノ各項ニ據ル

第一項 年ヲ以テ設定シタル諸貸付及ヒ土石賣拂契約ニ屬スル料金及代金ハ甲
年四月ヨリ乙年三月迄ヲ一期トシ甲年四月中ニ徵收ス

但四月以後新ニ貸付又ハ賣拂契約ヲ設定シタルモノハ初期分ニ限り契約設
定ノ日ヨリ三十日以内ニ徵收ス

- 第二項 年ヲ以テ設定シタル諸產物賣拂契約ニ屬スル代金ハ其年一月ヨリ十二月マテテ一期トシ其年一月中ニ徵收ス
但シ一月以後新ニ賣拂契約ヲ設定シタルモノハ初期分ニ限り契約設定ノ日ヨリ三十日以内ニ徵收ス
- 第三項 月又ハ日ヲ以テ設定シタル諸貸付契約ニ屬スル料金ハ契約設定ノ日ヨリ三十日以内物件使用前ニ徵收ス
- 第四項 隨時ノ賣拂契約ニ屬スル代金ハ契約設定ノ日ヨリ三十日以内物件交付前ニ徵收ス
- 第三條 有期設定ニ屬スル諸貸付料及諸賣拂代ノ徵收額算定方ハ左ノ各項ニ據ル
第一項 年ヲ以テ設定シタル諸貸付及土石賣拂契約ノ四月ニ起リ若クハ三月ニ滿期トナルモノハ全年分ヲ算定シ五月以後ニ起リ若クハ二月以前ニ滿期トナルモノハ月割ヲ以テ算定ス
- 第二項 年ヲ以テ設定シタル諸產物ノ賣拂契約ハ初期終期ヲ問ハズ總テ全年分ヲ算定ス
- 第三項 月ヲ以テ設定シタル諸貸付契約ハ初月終月ヲ問ス總テ全月分ヲ算定ス
- 第四條 有期設定ニ屬スル諸貸付及諸賣拂契約ヲ該期限中解除シタルトキ其料金及代金免除方ハ左ノ各項ニ據ル
- 第一項 年ヲ以テ設定シタル諸貸付及土石賣拂契約ヲ官廳ノ都合ニ依リ解除

- シタルトキハ其月ヨリ免除シ對手人ノ都合又ハ契約違反ニ依リ解除シタルトキハ其翌月ヨリ免除ス
 - 第二項 年ヲ以テ設定シタル諸產物ノ賣拂契約ヲ官廳又ハ對手人ノ都合ニ依リ解除シタルトキハ該期ニ物件ヲ採取セシヤ否ヲ調査シ採取前ナレハ其年ヨリ代金ヲ免除シ採取後ナレハ物件ノ年額數量ヨリ採取數量ヲ扣除シタル殘數量ニ應シテ免除シ對手人ノ契約違反又ハ季節物ノ賣拂ニシテ解除ノ當時既ニ季節經過シタルトキハ其翌年ヨリ免除ス
 - 第三項 月ヲ以テ設定シタル諸貸付契約ヲ官廳ノ都合ニ依リ解除シタルトキハ其月ヨリ免除シ對手人ノ都合又ハ契約違反ニ依リ解除シタルトキハ其翌月ヨリ免除ス
 - 第四項 月ヲ以テ設定シタル諸貸付契約ヲ官廳又ハ對手人ノ都合ニ依リ解除シタルトキハ其日ヨリ免除ス
- 訓第二七三號 (明治二十四年五月二十三日)
- 監獄署 監獄支署
- 會計規則ニヨリ歲入外現金收入官吏証明ノ爲メ提出スヘキ歲入歲出外現金出納計算書ハ監獄署ニアリテハ署長監獄支署ニアリテハ支署長ニ於テ現金出納簿ト對照シ其金額ノ符合ヲ認メタル書面ヲ添付スヘシ
- 右訓合ス

○四訓第三八七號 (明治二十六年十二月十八日)

各 郡 各警察署
各收稅署

大藏省主管國稅諸收入收納ノ事務ヲ委任候條明治二十七年一月一日ヨリ左ノ順序ニ依リ取扱フヘシ

諸收入收納取扱順序

第一條 郡役所收稅署警察署ニ於テ收納スル諸收入ハ概子左ノ如シ

第一 免許及手数料懲罰及沒收金辨償金雜入ノ内收稅署ノ取扱ニ係ル分

第二 森林收入藥用阿片拂下代官有物貸下料辨償金雜入官有物拂下代返納金等ノ内郡役所ノ取扱ニ係ル分

第三 懲罰及沒收金ノ内警察署ノ取扱ニ係ル分

第二條 郡長收稅署長警察署長ハ諸收入調定元帳ヲ備ヘ該收入ヲ調定シ特別ノ規程アルモノヲ除クノ外十五日以内ニ於テ適宜納期日ヲ定メ各納人ニ對シ明治二十六年大藏省訓令第四十二號附屬甲號又ハ乙號書式ノ納入告知書ヲ發スヘシ

但納人ヲシテ分任收入官吏ニ即納セシムル場合ニ於テハ納入告知書ヲ發スルヲ要セス

第三條 郡長收稅署長警察署長ハ諸收入調定元帳ニ依リ第一號第二號ノ書式ノ毎月分調定額報告書ヲ調製シ證憑書類ヲ添ヘ毎翌月一日縣廳ヘ送付スヘシ

第四條 納入告知書ハ分任收入官吏ニ送付シ之ヲ納人ニ交付セシムヘシ

但第二條但書ノ場合ニ於テハ其納額ヲ分任收入官吏ニ通知スヘシ

第五條 納入告知書ハ納人ヲシテ納金ヲ納付スルトキ之ヲ添付セシムヘシ

第六條 明治二十六年大藏省訓令第四十二號諸收入收納取扱規程第八條但書ニヨリ分任收入官吏ヨリ報告スヘキ身代實況取調書ノ送付ヲ受ケタルトキハ之ヲ調査シ果シテ資力ナキモノト認メタルトキハ速ニ縣廳ヘ送付スヘシ

第七條 郡長收稅署長警察署長ハ會計規則第二十七條ニ依リ金庫ヨリ領收濟ノ通知ヲ受ケタルトキハ之ヲ調定元帳ニ照シテ調査スヘシ

第八條 明治二十六年大藏省訓令第四十二號諸收入收納取扱規定第十三條ニヨリ分任收入官吏ヨリ提出スヘキ參照書類ハ第三號第四號書式ニヨリ調製スルモノトス

但第二條但書ノ場合ニ依リ分任收入官吏ニ於テ收入シタル現金ヲ金庫ヘ拂込タルモノアルトキハ金庫ヨリ交付ヲ受ケタル領收證書ヲ添付セシムヘシ

第九條 諸收入調定元帳其他事務整理上必要ナル帳簿ハ適宜製スヘシ

○四訓第四〇七號 (明治廿七年十一月廿一日)

收稅署

租稅外歲入中國稅滯納處分辨納金ニシテ調定濟ノ後納期ニ至ルモ納付セサルモノハ諸收入收納取扱規程第八條ニヨリ身代實況報告ノ上同規程第九條ニ依リ其都度

二十七年四訓第六
八號ヲ以テ但書追
加

整理方令達致來候處自今該報告ハ提出ニ及ハス國稅滯納處分法ニ依リ處分ノ結果同法第五條ニ該當スルモノハ不納欠損トシテ整理シ而シテ別紙離形ニ準シ不納欠損額仕譯書ヲ製シ毎月收入報告書ト同時ニ相達スヘシ右訓令ス

(別紙)

明治何年度何月中不納欠損額仕譯書

一金 何程

國稅滯納處分費辨納金

內譯

類	別	金	員	事	由	不納者住所氏名
督促令狀手数料		〇		舉家失踪又ハ無財產等其事由ヲ記ス		何郡何町(村)大字何々何 某
				(何々)		、、、、、、、、、、、、
				(何々)		、、、、、、、、、、、、

右之通相違無之候也

年月日

知事宛

何收稅署租稅外分任收入官吏官氏名印

第二章 經費

第一節 縣費

二十二年縣令第六十四號參看

◎乙第八十四號 (明治十八年五月一日)

各郡町村

縣下各郡町村ヨリ東京橫濱及第五軍管下各營所ニ到ル里程別冊之通ニ候條自今敎導團生徒出京及ヒ新兵入營在郷兵召集等ノ旅費ハ總テ右里程ニ基キ計算可致此旨相達候事

但明治十三年丙第四百四十四號達ハ廢止ス

明治十八年

東京橫濱及第五軍管各營所ニ至ル里程表

愛媛縣

東京橫濱及第五軍管各營所三至九里程表

町村名	地			名
	東京	橫濱	廣島	
伊豫國宇摩郡				
川之江村	二百二十四里	二百十七里	四十七里	松山 二十四里
余木村	二百二十三里	二百十七里	四十八里	九 二十四里
長須村	二百二十四里	二百十七里	四十七里	九 二十四里
山田井村	二百二十五里	二百十八里	四十八里	九 二十四里
下分村	二百二十五里	二百十八里	四十七里	九 二十四里
上分村	二百二十五里	二百十八里	四十七里	九 二十四里
金川村	二百二十六里	二百十九里	四十八里	九 二十四里
三角寺村	二百二十六里	二百二十里	四十八里	九 二十四里
半田村	二百二十六里	二百十九里	四十八里	九 二十四里
柴生村	二百二十六里	二百十八里	四十八里	九 二十四里
下川村	二百二十七里	二百二十里	四十九里	九 二十四里
領家村	二百二十七里	二百二十里	四十九里	九 二十四里
下山村	二百二十八里	二百二十一里	五十里	九 二十四里
上山村	二百二十八里	二百二十里	五十里	九 二十四里
新宮村	二百二十八里	二百二十里	五十里	九 二十四里

馬立村	二百二十八里	二百二十一里	五十里	二十七里	十三里
新瀨川村	二百二十九里	二百二十二里	五十一里	二十八里	十四里
妻島村	二百二十五里	二百十八里	四十六里	二十三里	十一里
村松村	二百二十五里	二百十八里	四十六里	二十三里	十一里
上柏村	二百二十五里	二百十八里	四十六里	二十三里	十一里
下柏村	二百二十五里	二百十八里	四十六里	二十三里	十一里
三島村	二百二十六里	二百十九里	四十五里	二十二里	十一里
中曾根村	二百二十六里	二百十九里	四十六里	二十三里	十二里
中之庄村	二百二十六里	二百十九里	四十五里	二十二里	十二里
具定村	二百二十六里	二百十九里	四十五里	二十二里	十二里
小川山村	二百二十八里	二百二十一里	四十七里	二十四里	十三里
平野山村	二百二十九里	二百二十二里	四十七里	二十四里	十三里
豐坂村	二百二十九里	二百二十三里	四十九里	二十六里	十四里
寒川山村	二百二十九里	二百二十三里	四十九里	二十六里	十五里
津根山村	二百三十一里	二百二十四里	五十里	二十七里	十六里
別子山村	二百三十七里	二百二十九里	四十四里	二十一里	十六里
寒川村	二百二十七里	二百二十里	四十四里	二十一里	十三里
大町村	二百二十八里	二百二十一里	四十四里	二十里	十三里

十九年達甲第四十
四號ヲ以テ浦山十
里
程改正

豐田村	二百二十九里	二百二十一里	四十三里	二十里	十三里
五良野村	二百二十九里	二百二十一里	四十四里	二十里	十三里
岡銅村	二百二十九里	二百二十一里	四十四里	二十里	十三里
長田村	二百二十九里	二百二十一里	四十三里	二十里	十三里
野田村	二百二十八里	二百二十一里	四十二里	十九里	十三里
津根村	二百二十九里	二百二十一里	四十二里	十九里	十三里
藤原村	二百二十九里	二百二十一里	四十二里	十九里	十三里
小林村	二百二十九里	二百二十一里	四十二里	十九里	十三里
中居村	二百二十九里	二百二十一里	四十二里	十九里	十三里
土居村	二百二十九里	二百二十一里	四十二里	十九里	十三里
入野村	二百二十九里	二百二十一里	四十二里	十九里	十三里
浦山村	二百三十里	二百二十三里	四十三里	二十里	十三里
畑野村	二百三十里	二百二十三里	四十二里	十九里	十三里
燕崎村	二百三十里	二百二十三里	四十二里	十九里	十三里
天滿村	二百三十里	二百二十三里	四十二里	十九里	十三里
北野村	二百三十里	二百二十三里	四十一里	十八里	十三里
上野村	二百三十一里	二百二十三里	四十二里	十九里	十三里
伊豫國新居郡	二百三十一里	二百二十三里	四十二里	十九里	十三里

大島浦	二百五十二里	二百四十五里	三十九里	十九里	二十里
黒島村	二百五十一里	二百四十四里	三十九里	十九里	二十里
多喜瀨村	二百五十一里	二百四十四里	三十八里	十八里	十九里
阿島村	二百五十一里	二百四十四里	三十八里	十八里	十九里
郷神子村	二百五十里	二百四十三里	三十七里	十七里	十八里
松生村	二百五十里	二百四十三里	三十七里	十七里	十八里
垣津村	二百五十里	二百四十三里	三十八里	十八里	十九里
澤高村	二百四十九里	二百四十二里	三十七里	十七里	十八里
宇内村	二百四十九里	二百四十二里	三十七里	十七里	十八里
庄須賀村	二百四十九里	二百四十二里	三十七里	十七里	十八里
新居濱村	二百四十九里	二百四十二里	三十七里	十七里	十八里
金子村	二百四十九里	二百四十二里	三十六里	十六里	十七里
泉木村	二百四十九里	二百四十二里	三十六里	十六里	十七里
船子川山村	二百四十九里	二百四十二里	三十七里	十七里	十八里
種子川山村	二百五十里	二百四十三里	三十七里	十七里	十八里
立川山村	二百五十里	二百四十三里	三十七里	十七里	十八里
角野村	二百四十九里	二百四十二里	三十七里	十七里	十八里

喜多川村	明屋敷村	榮町	東町	大師町	本町	新田村	朔日市村	明神木村	福武村	玉津村	船屋村	下島山村	飯岡村	大生院村	大永山村	萩生村	中村
二百四十五里	二百四十五里	二百四十五里	二百四十五里	二百四十五里	二百四十五里	二百四十五里	二百四十五里	二百四十五里	二百四十六里	二百四十六里	二百四十六里	二百四十七里	二百四十七里	二百四十七里	二百四十九里	二百四十七里	二百四十八里
二百三十八里	二百三十八里	二百三十八里	二百三十八里	二百三十八里	二百三十八里	二百三十八里	二百三十八里	二百三十八里	二百三十九里	二百三十九里	二百三十九里	二百三十九里	二百四十里	二百四十里	二百四十二里	二百四十里	二百四十一里
三十三里	三十三里	三十三里	三十三里	三十三里	三十三里	三十三里	三十三里	三十三里	三十三里	三十三里	三十四里	三十四里	三十四里	三十五里	三十六里	三十五里	三十六里
十三里	十三里	十三里	十三里	十三里	十三里	十三里	十三里	十三里	十三里	十三里	十四里	十四里	十四里	十五里	十六里	十五里	十六里
二十一里	二十一里	二十一里	二十一里	二十一里	二十一里	二十一里	二十一里	二十一里	二十一里	二十一里	二十里	二十里	二十里	十九里	十八里	十九里	十八里

二十一年附令第十
四號ヲ以テ洲之内
安知生村西田之村
祇瑞村ヨリ松山ニ
至ル里程改正

櫛ノ口村	古川村	神拜村	大町村	中野村	中西村	洲之内村	安知生村	西田村	禎瑞村	西泉村	橋之木村	坂元村	氷見村	兎之山村	荒川山村	千町山村	藤之石山村
二百四十五里	二百四十四里	二百四十五里	二百四十五里	二百四十五里	二百四十五里	二百四十五里	二百四十五里	二百四十五里	二百四十四里	二百四十四里	二百四十四里	二百四十四里	二百四十四里	二百四十六里	二百四十七里	二百四十八里	二百四十八里
二百三十八里	二百三十八里	二百三十八里	二百三十八里	二百三十八里	二百三十八里	二百三十九里	二百三十八里	二百三十八里	二百三十七里	二百三十七里	二百三十七里	二百三十七里	二百三十七里	二百三十九里	二百四十里	二百四十一里	二百四十二里
三十二里	三十二里	三十三里	三十三里	三十三里	三十三里	三十三里	三十三里	三十三里	三十二里	三十二里	三十二里	三十二里	三十二里	三十二里	三十四里	三十五里	三十六里
十三里	十三里	十三里	十三里	十三里	十三里	十三里	十三里	十三里	十二里	十二里	十二里	十二里	十二里	十一里	十五里	十六里	十六里
二十一里	二十一里	二十一里	二十一里	二十一里	二十一里	二十一里	二十一里	二十一里	二十一里	二十一里	二十一里	二十一里	二十一里	二十二里	二十三里	二十三里	二十四里

千足山村	楠窪村	明河村	寺尾村	安井村	明穗村	太頭村	大郷村	妙口村	北川村	南川村	新屋敷村	伊豫國周布郡	西之川山村	中奥山村	東之川山村	大保木山村	黑瀬山村
二百四十七里	二百四十六里	二百四十六里	二百四十四里	二百四十四里	二百四十四里	二百四十三里	二百四十三里	二百四十三里	二百四十三里	二百四十三里	二百四十四里	東	二百四十九里	二百四十七里	二百四十八里	二百四十六里	二百四十五里
二百四十七里	二百四十九里	二百四十九里	二百三十七里	二百三十七里	二百三十七里	二百三十六里	二百三十六里	二百三十六里	二百三十六里	二百三十六里	橫濱	二百四十二里	二百四十一里	二百四十一里	二百三十九里	二百三十八里	二百三十八里
三十五里	三十四里	三十四里	三十二里	三十二里	三十二里	三十一里	三十一里	三十一里	三十一里	三十一里	廣島	三十七里	三十四里	三十六里	三十四里	三十三里	三十三里
十四里	八里	八里	八里	九里	九里	十一里	十一里	十一里	十一里	十一里	島松	十六里	十四里	十五里	十三里	十二里	十二里
二十六里	二十七里	二十七里	二十六里	二十五里	二十五里	二十四里	二十四里	二十三里	二十三里	二十三里	山丸	二十八里	二十五里	二十七里	二十四里	二十三里	二十三里

千原村	滑川村	鞍瀨村	白坂村	關屋村	川根村	來見村	石經村	志川村	湯谷口村	高松村	長野村	田野上方村	北田野村	丹原村	今井村	久妙寺村	池田村
二百四十七里	二百四十九里	二百四十五里	二百四十四里	二百四十四里	二百四十三里	二百四十五里	二百四十四里	二百四十四里	二百四十四里	二百四十四里	二百四十三里	二百四十三里	二百四十三里	二百四十三里	二百四十三里	二百四十三里	二百四十二里
二百四十七里	二百四十二里	二百三十八里	二百三十七里	二百三十七里	二百三十七里	二百三十八里	二百三十八里	二百三十七里	二百三十七里	二百三十七里	二百三十六里	二百三十六里	二百三十六里	二百三十六里	二百三十六里	二百三十六里	二百三十五里
三十五里	三十六里	三十三里	三十二里	三十二里	三十一里	三十一里	三十一里	三十二里	三十二里	三十二里	三十一里	三十一里	三十一里	三十一里	三十一里	三十一里	三十里
七	七	七	七	八	八	八	八	八	八	九	九	九	九	九	九	十一	十一
里	里	里	里	里	里	里	里	里	里	里	里	里	里	里	里	里	里
二十七里	二十九里	二十七里	二十六里	二十六里	二十五里	二十五里	二十五里	二十六里	二十六里	二十六里	二十五里	二十四里	二十四里	二十四里	二十四里	二十四里	二十四里

願連寺村	二百四十二里	二百三十五里	三十里	十一里	二十四里
周敷村	二百四十二里	二百三十六里	三十里	十一里	二十四里
吉田村	二百四十三里	二百三十六里	三十一里	十一里	二十四里
石田村	二百四十二里	二百三十六里	三十里	十一里	二十四里
玉之江村	二百四十二里	二百三十六里	三十里	十一里	二十三里
廣江村	二百四十三里	二百三十六里	三十里	十二里	二十三里
今在家村	二百四十三里	二百三十六里	三十里	十二里	二十三里
北條村	二百四十二里	二百三十五里	三十里	十一里	二十四里
三津屋村	二百四十二里	二百三十五里	三十里	十一里	二十四里
伊豫國桑村郡	東京	橫濱	廣島	山丸龜	
壬生川村	二百四十二里	二百三十五里	三十里	十一里	二十四里
大新田村	二百四十二里	二百三十五里	三十里	十一里	二十四里
喜多臺村	二百四十一里	二百三十四里	二十九里	十一里	二十四里
明理川村	二百四十二里	二百三十五里	二十九里	十一里	二十四里
圓海寺村	二百四十二里	二百三十五里	二十九里	十一里	二十四里
新市村	二百四十二里	二百三十五里	二十九里	十一里	二十五里
新町村	二百四十二里	二百三十五里	二十九里	十一里	二十五里
安用出作村	二百四十二里	二百三十五里	二十九里	十一里	二十五里

高田村	二百四十一里	二百三十四里	二十九里	十二里	二十五里
國安村	二百四十二里	二百三十五里	二十九里	十一里	二十五里
桑野村	二百四十一里	二百三十四里	二十九里	十二里	二十五里
大野村	二百四十一里	二百三十四里	二十九里	十二里	二十五里
宮之内村	二百四十一里	二百三十四里	二十九里	十二里	二十五里
三芳村	二百四十一里	二百三十四里	二十九里	十二里	二十五里
河原津村	二百四十一里	二百三十四里	二十八里	十二里	二十五里
楠成寺村	二百四十一里	二百三十四里	二十八里	十二里	二十五里
福成寺村	二百四十一里	二百三十四里	二十八里	十二里	二十五里
實報寺村	二百四十一里	二百三十四里	二十八里	十二里	二十五里
里之谷村	二百四十一里	二百三十四里	二十九里	十二里	二十六里
且之上村	二百四十二里	二百三十五里	二十九里	十二里	二十六里
河之内村	二百四十二里	二百三十五里	三十里	十二里	二十六里
上市村	二百四十一里	二百三十五里	二十九里	十一里	二十五里
石延村	二百四十二里	二百三十五里	二十九里	十一里	二十五里
廣岡村	二百四十二里	二百三十五里	二十九里	十一里	二十五里
高知村	二百四十二里	二百三十五里	二十九里	十一里	二十五里
安用村	二百四十二里	二百三十五里	二十九里	十一里	二十五里

古國分村	二百三十九里	二百三十三里	二十六里	十三里	二十五里
國分村	二百三十九里	二百三十二里	二十六里	十二里	二十五里
櫻井村	二百三十九里	二百三十二里	二十七里	十三里	二十五里
長澤村	二百三十九里	二百三十三里	二十七里	十三里	二十四里
孫兵衛作村	二百四十里	二百三十三里	二十八里	十三里	二十四里
且倉南村	二百三十九里	二百三十二里	二十七里	十二里	二十五里
朝倉北村	二百四十里	二百三十三里	二十八里	十三里	二十六里
朝倉上村	二百四十里	二百三十三里	二十七里	十三里	二十六里
朝倉上之村	二百四十里	二百三十三里	二十八里	十三里	二十六里
朝倉下村	二百四十里	二百三十三里	二十七里	十三里	二十六里
中野村	二百三十九里	二百三十二里	二十六里	十二里	二十八里
高野村	二百三十九里	二百三十二里	二十七里	十二里	二十八里
畑寺村	二百四十里	二百三十三里	二十七里	十三里	二十八里
小鴨部村	二百三十九里	二百三十二里	二十六里	十二里	二十七里
別所村	二百三十八里	二百三十一里	二十六里	十一里	二十七里
八幡村	二百三十八里	二百三十一里	二十六里	十一里	二十七里
鈍川村	二百四十一里	二百三十四里	二十九里	十四里	三十里

水地村	二百四十二里	二百三十六里	三十里	十六里	三十一里
鬼原村	二百四十里	二百三十三里	二十八里	十三里	二十九里
長谷村	二百四十里	二百三十二里	二十八里	十三里	三十里
龍岡下村	二百四十一里	二百三十四里	二十九里	十四里	三十一里
龍岡上村	二百四十一里	二百三十四里	二十九里	十四里	三十一里
葛谷村	二百四十一里	二百三十四里	二十九里	十四里	三十一里
大野村	二百三十九里	二百三十二里	二十七里	十二里	二十九里
法界寺村	二百三十九里	二百三十二里	二十六里	十二里	二十九里
三反地村	二百四十里	二百三十三里	二十七里	十二里	二十九里
摺木村	二百四十里	二百三十三里	二十七里	十二里	二十九里
與和木村	二百四十里	二百三十三里	二十八里	十三里	三十里
鍋地村	二百四十里	二百三十三里	二十八里	十三里	三十里
桂地村	二百四十里	二百三十三里	二十八里	十三里	三十里
御麻村	二百四十里	二百三十三里	二十八里	十三里	三十里
小泉村	二百三十八里	二百三十一里	二十六里	十一里	二十八里
片山泉村	二百三十八里	二百三十一里	二十五里	十一里	二十八里
馬越村	二百三十七里	二百三十一里	二十五里	十一里	二十八里
別名村	二百三十八里	二百三十一里	二十六里	十一里	二十八里

高橋村	二百三十八里	二百三十一里	二十六里	十一里	二十八里
大濱村	二百三十八里	二百三十一里	二十六里	十一里	二十八里
石井村	二百三十七里	二百三十一里	二十五里	十一里	二十七里
大新田村	二百四十四里	二百三十三里	二十八里	十四里	三十里
津島村	二百四十四里	二百三十三里	二十七里	十四里	三十里
南浦村	二百四十四里	二百三十三里	二十八里	十四里	三十里
名浦村	二百四十里	二百三十三里	二十七里	十四里	三十里
正味村	二百四十里	二百三十三里	二十七里	十四里	三十里
臥間村	二百四十里	二百三十三里	二十七里	十四里	三十里
幸新田村	二百四十一里	二百三十四里	二十八里	十五里	三十一里
八幡村	二百四十一里	二百三十四里	二十八里	十五里	三十一里
仁江村	二百四十一里	二百三十四里	二十八里	十五里	三十一里
本庄村	二百四十一里	二百三十三里	二十八里	十五里	三十一里
泊村	二百四十一里	二百三十四里	二十八里	十五里	三十一里
福田村	二百四十一里	二百三十四里	二十八里	十五里	三十一里
早川村	二百四十二里	二百三十五里	二十九里	十六里	三十二里

余所國村	二百四十二里	二百三十五里	三十里	十六里	三十二里
宮窪村	二百四十三里	二百三十六里	三十里	十七里	三十三里
友浦村	二百四十二里	二百三十四里	二十八里	十五里	三十一里
北浦村	二百四十四里	二百三十七里	三十二里	十八里	三十四里
叶浦村	二百四十三里	二百三十六里	三十一里	十七里	三十三里
伊方村	二百四十三里	二百三十六里	三十一里	十八里	三十三里
木浦村	二百四十四里	二百三十七里	三十一里	十八里	三十四里
有津村	二百四十三里	二百三十六里	三十一里	十八里	三十三里
下弓削村	二百四十五里	二百三十九里	三十三里	二十里	三十六里
上弓削村	二百四十六里	二百三十九里	三十四里	二十里	三十六里
佐島村	二百四十五里	二百三十八里	三十三里	十九里	三十五里
魚島村	二百四十八里	二百四十一里	三十六里	二十二里	三十八里
岩城村	二百四十五里	二百三十八里	三十二里	十九里	三十五里
生名城村	二百四十六里	二百三十九里	三十三里	二十里	三十六里
瀬名村	二百四十三里	二百三十六里	三十一里	十八里	三十三里
甘崎村	二百四十四里	二百三十七里	三十一里	十八里	三十四里
井ノ口村	二百四十四里	二百三十八里	三十二里	十九里	三十五里
盛村	二百四十六里	二百三十九里	三十三里	二十里	三十六里

大見村	二百四十四里	二百三十七里	三十二里	十八里	三十四里
肥日村	二百四十四里	二百三十七里	三十二里	十八里	三十四里
宮浦村	二百四十四里	二百三十七里	三十二里	十八里	三十四里
臺浦村	二百四十四里	二百三十七里	三十二里	十八里	三十四里
口總村	二百四十三里	二百三十六里	三十一里	十七里	三十三里
浦戶村	二百四十三里	二百三十六里	三十一里	十七里	三十三里
野々江村	二百四十三里	二百三十六里	三十一里	十七里	三十三里
宗方村	二百四十二里	二百三十五里	三十里	十六里	三十二里
岡下村	二百四十二里	二百三十五里	三十里	十七里	三十二里
大下村	二百四十二里	二百三十五里	三十里	十七里	三十二里
伊豫國野間郡	東	橫	廣	島	山
山路村	二百三十八里	二百三十一里	二十五里	十里	二十八里
阿方村	二百三十八里	二百三十一里	二十六里	十里	二十八里
延喜村	二百三十八里	二百三十一里	二十六里	十里	二十八里
矢田村	二百三十八里	二百三十一里	二十六里	十里	二十八里
神宮村	二百三十八里	二百三十一里	二十六里	十里	二十八里
宅間村	二百三十八里	二百三十一里	二十六里	九里	二十八里

野間村	二百三十八里	二百三十二里	二十六里	十里	二十八里
新井濱町	二百三十九里	二百三十二里	二十七里	十里	二十九里
大井濱村	二百三十九里	二百三十二里	二十七里	十里	二十九里
宮脇村	二百四十里	二百三十三里	二十七里	十里	二十九里
紺原村	二百三十九里	二百三十二里	二十六里	十里	二十九里
九王村	二百四十里	二百三十三里	二十七里	十里	二十九里
脇浦村	二百四十里	二百三十三里	二十七里	九里	三十里
星浦村	二百四十里	二百三十三里	二十七里	九里	三十里
山内村	二百四十里	二百三十三里	二十八里	十里	三十里
別府村	二百四十里	二百三十三里	二十八里	九里	三十里
佐方村	二百四十里	二百三十三里	二十八里	八里	三十里
種田村	二百四十一里	二百三十四里	二十八里	八里	三十里
高田村	二百四十二里	二百三十五里	二十九里	七里	三十二里
池原村	二百四十二里	二百三十五里	二十九里	七里	三十二里
松尾村	二百四十二里	二百三十五里	二十九里	七里	三十二里
川上村	二百四十二里	二百三十五里	二十九里	八里	三十二里
中川村	二百四十二里	二百三十六里	三十里	八里	三十三里
河内村	二百四十三里	二百三十六里	三十里	八里	三十三里

濱坂村	二百四十一里	二百三十四里	二十九里	七	里	三十一里
長坂村	二百四十一里	二百三十四里	二十九里	七	里	三十一里
西山村	二百四十二里	二百三十六里	三十里	八	里	三十二里
小部村	二百三十九里	二百三十二里	二十七里	十一	里	二十九里
馬力瀉村	二百四十里	二百三十三里	二十七里	十一	里	三十里
森上村	二百四十里	二百三十三里	二十八里	十一	里	三十里
宮崎村	二百四十里	二百三十三里	二十八里	十一	里	三十里
柳田村	三百三十九里	二百三十二里	二十六里	十一	里	二十八里
樋口村	二百三十九里	二百三十二里	二十六里	十一	里	二十八里
波方村	二百三十九里	二百三十二里	二十七里	十二	里	二十九里
高部村	二百三十八里	二百三十一里	二十六里	十二	里	二十八里
波止濱村	二百三十八里	二百三十二里	二十六里	十二	里	二十八里
來島村	二百三十九里	二百三十三里	二十六里	十二	里	二十九里
伊豫國風早郡	東京	橫濱	廣島	松山	丸龜	
下難波村	二百四十三里	二百三十六里	二十六里	五	里	三十五里
淺海本谷村	二百四十二里	二百三十六里	二十七里	六	里	三十三里
淺海原村	二百四十二里	二百三十六里	二十七里	六	里	三十三里
上難波村	二百四十三里	二百三十六里	二十七里	六	里	三十三里

中通村	二百四十三里	二百三十七里	二十六里	五	里	三十五里
才之原村	二百四十七里	二百四十里	二十七里	六	里	三十二里
萩原村	二百四十三里	二百三十六里	二十六里	六	里	三十二里
小山村	二百四十七里	二百四十里	二十七里	六	里	三十二里
猿川原村	二百四十六里	二百四十里	二十七里	六	里	三十二里
尾儀原村	二百四十七里	二百四十里	二十七里	六	里	三十二里
猿川村	二百四十七里	二百四十里	二十七里	六	里	三十二里
猪木村	二百四十七里	二百四十里	二十八里	六	里	三十三里
瀧本村	二百四十七里	二百四十里	二十七里	六	里	三十二里
儀式村	二百四十七里	二百四十里	二十八里	七	里	三十三里
庄府村	二百四十八里	二百四十一里	二十八里	七	里	三十三里
米野々村	二百四十八里	二百四十一里	二十八里	七	里	三十三里
中反地村	二百四十七里	二百四十里	二十八里	七	里	三十三里
八反地村	二百四十四里	二百三十七里	二十六里	五	里	三十五里
院內村	二百四十四里	二百三十七里	二十七里	五	里	三十五里
波田村	二百四十四里	二百三十七里	二十六里	五	里	三十五里
神田村	二百四十四里	二百三十七里	二十六里	五	里	三十五里
庄村	二百四十四里	二百三十七里	二十六里	五	里	三十五里

十九年乙第十八號
ヲ以テ安居鳩村
廣嶋ニ至ル里程
改正

寺谷村	二百四十四里	二百三十七里	二十七里	五	里	三十五里
中西內村	二百四十三里	二百三十七里	二十六里	五	里	三十五里
中西外村	二百四十四里	二百三十七里	二十六里	五	里	三十五里
北條村	二百五十四里	二百四十七里	二十四里	四	里	三十五里
辻村	二百五十四里	二百四十七里	二十四里	四	里	三十五里
土手內村	二百五十四里	二百四十七里	二十四里	四	里	三十五里
安居島村	二百五十七里	二百五十里	二十七里	七	里	三十八里
善應寺村	二百四十六里	二百三十九里	二十三里	三	里	三十一里
別府村	二百四十五里	二百三十八里	二十三里	三	里	三十一里
宮內村	二百四十六里	二百三十九里	二十三里	三	里	三十一里
橫谷村	二百四十五里	二百三十九里	二十三里	四	里	三十二里
九川村	二百四十七里	二百四十一里	二十四里	四	里	三十三里
佐古村	二百四十六里	二百四十一里	二十五里	六	里	三十四里
常保免村	二百四十六里	二百三十九里	二十五里	三	里	三十里
高山村	二百四十六里	二百三十九里	二十五里	三	里	三十里
牛谷村	二百四十六里	二百三十九里	二十六里	四	里	三十一里
大河內村	二百四十六里	二百三十九里	二十六里	四	里	三十二里

中須賀村	二百四十五里	二百三十八里	二十四里	三	里	三十一里
片山村	二百四十五里	二百三十八里	二十五里	三	里	三十一里
夏目村	二百四十五里	二百三十八里	二十四里	三	里	三十一里
菖木村	二百四十五里	二百三十八里	二十四里	三	里	三十一里
鹿峰村	二百四十五里	二百三十八里	二十四里	三	里	三十一里
久保村	二百四十五里	二百三十九里	二十四里	三	里	三十一里
和田村	二百四十五里	二百三十八里	二十四里	三	里	三十一里
常竹村	二百四十五里	二百三十八里	二十四里	三	里	三十七里
安岡村	二百四十五里	二百三十八里	二十四里	三	里	三十七里
本谷村	二百四十五里	二百三十八里	二十四里	三	里	三十七里
河原村	二百四十五里	二百三十八里	二十四里	三	里	三十七里
鴨之池村	二百四十五里	二百三十八里	二十四里	三	里	三十一里
磯河內村	二百四十五里	二百三十八里	二十四里	三	里	三十一里
小川村	二百四十五里	二百三十九里	二十四里	三	里	三十一里
平林村	二百四十五里	二百三十八里	二十五里	三	里	三十七里
小川谷村	二百四十五里	二百三十八里	二十五里	三	里	三十七里
西谷村	二百四十五里	二百三十九里	二十四里	三	里	三十七里
大西谷村	二百四十六里	二百三十九里	二十四里	二	里	三十七里

饒	宮	神	長	小	大	野	陸	梅	上	小	恩	柳	城	神	營	麓	容
野	浦	師	濱	浦	忽	那	月	木	總	屋	地	谷	山	次	澤		
村	村	村	村	村	村	村	村	村	村	村	村	村	村	村	村	村	村
二百五十一里	二百五十二里	二百五十二里	二百五十二里	二百五十二里	二百四十六里	二百三十五里	二百四十八里	二百四十八里	二百四十八里	二百四十七里	二百四十七里	二百四十七里	二百五十八里	二百五十八里	二百五十八里	二百四十四里	二百四十五里
二百四十四里	二百四十五里	二百四十五里	二百四十五里	二百四十五里	二百四十四里	二百二十九里	二百四十一里	二百四十一里	二百四十一里	二百四十一里	二百四十一里	二百四十一里	二百五十一里	二百五十一里	二百五十一里	二百三十七里	二百三十八里
二十六里	二十五里	二十五里	二十五里	二十五里	二十三里	二十三里	二十六里	二十七里	二十六里	二十六里	二十六里	二十六里	二十六里	二十六里	二十五里	二十五里	二十四里
七	六	六	六	六	四	四	四	四	四	三	三	三	三	三	三	四	三
里	里	里	里	里	里	里	里	里	里	里	里	里	里	里	里	里	里
三十九里	四十里	四十里	四十里	四十里	三十二里	三十八里	三十三里	三十四里	三十三里	三十三里	三十三里	三十三里	二十三里	三十三里	三十三里	三十八里	三十八里

粟	烟	吉	熊	宇	元	上	津	二	伊	福	大	權	堀	和	太	馬	古
井	里	木	田	和	怒	怒	和	神	豫	角	栗	現	江	氣	山	木	三
村	村	村	村	村	村	村	村	村	國	村	村	村	村	村	村	村	津
二百五十二里	二百五十一里	二百五十一里	二百五十一里	二百五十一里	二百四十八里	二百四十八里	二百四十八里	二百四十九里	東	二百四十九里	二百五十一里	二百五十一里	二百五十一里	二百四十八里	二百四十八里	二百四十八里	二百四十七里
二百四十五里	二百四十四里	二百四十四里	二百四十五里	二百四十五里	二百四十二里	二百四十二里	二百四十二里	二百四十九里	京	二百四十三里	二百四十四里	二百四十四里	二百四十三里	二百四十一里	二百四十一里	二百四十一里	二百四十一里
二十五里	二十六里	二十六里	二十六里	二十六里	二十六里	二十六里	二十七里	二十五里	廣	二十一里	二十三里	二十二里	二十二里	二十一里	二十一里	二十一里	二十里
六	七	七	七	七	八	八	八	七	島	二	二	二	二	一	一	一	一
里	里	里	里	里	里	里	里	里	松	里	里	里	里	里	里	里	里
三十八里	三十九里	三十九里	三十九里	三十九里	三十四里	三十四里	三十四里	三十五里	山	三十六里	三十六里	三十六里	三十六里	三十六里	三十六里	三十六里	三十五里

伊豫國温泉郡	東	京	橫	濱	廣	島	松	山	丸	龜
新濱村	二百四十七里									
西長戸村	二百四十八里									
久萬村	二百四十八里									
安城寺村	二百四十八里									
高木村	二百四十八里									
東長戸村	二百四十八里									
吉藤村	二百四十八里									
大内平田村	二百四十九里									
谷村	二百四十九里									
志津川村	二百四十八里									
姫原村	二百四十八里									
山越村	二百四十八里									
祝谷村	二百四十九里									
上伊臺村	二百五十里									
下伊臺村	二百五十里									
興居島村	二百五十里									
三津市街	二百四十七里									
伊豫國温泉郡	東	京	橫	濱	廣	島	松	山	丸	龜
湯山村 ^{高内}	二百五十里	二百四十三里	二十二里	一						
湯山村 ^{上野}	二百五十里	二百四十三里	二十二里	一						
湯山村 ^{食場}	二百五十里	二百四十三里	二十三里	一						
湯山村 ^{末立}	二百五十里	二百四十三里	二十三里	一						
湯山村 ^{杉野}	二百五十里	二百四十四里	二十三里	二						
湯山村 ^{宿野}	二百五十里	二百四十四里	二十三里	二						
湯山村 ^{青波}	二百五十一里	二百四十四里	二十四里	二						
湯山村 ^{川郷}	二百五十二里	二百四十五里	二十五里	三						
湯山村 ^{福見}	二百五十二里	二百四十六里	二十五里	四						
湯山村 ^{中川}	二百五十二里	二百四十五里	二十四里	三						
湯山村 ^{東河}	二百五十二里	二百四十五里	二十五里	三						
湯山村 ^{水口}	二百五十二里	二百四十五里	二十五里	三						
湯山村 ^{藤野}	二百五十二里	二百四十五里	二十五里	三						
湯山村 ^{藤野}	二百五十二里	二百四十五里	二十五里	三						
湯山村 ^{玉谷}	二百五十二里	二百四十五里	二十四里	三						
湯山村 ^{柳野}	二百五十一里	二百四十四里	二十四里	二						
湯山村 ^{大井}	二百五十三里	二百四十六里	二十六里	四						
湯山村 ^{米野}	二百五十四里	二百四十七里	二十六里	五						
石手村	二百四十九里	二百四十三里	二十一里	一						

湯山村 ^{高内}	二百五十里	二百四十三里	二十二里	一						
湯山村 ^{上野}	二百五十里	二百四十三里	二十二里	一						
湯山村 ^{食場}	二百五十里	二百四十三里	二十三里	一						
湯山村 ^{末立}	二百五十里	二百四十三里	二十三里	一						
湯山村 ^{杉野}	二百五十里	二百四十四里	二十三里	二						
湯山村 ^{宿野}	二百五十里	二百四十四里	二十三里	二						
湯山村 ^{青波}	二百五十一里	二百四十四里	二十四里	二						
湯山村 ^{川郷}	二百五十二里	二百四十五里	二十五里	三						
湯山村 ^{福見}	二百五十二里	二百四十六里	二十五里	四						
湯山村 ^{中川}	二百五十二里	二百四十五里	二十四里	三						
湯山村 ^{東河}	二百五十二里	二百四十五里	二十五里	三						
湯山村 ^{水口}	二百五十二里	二百四十五里	二十五里	三						
湯山村 ^{藤野}	二百五十二里	二百四十五里	二十五里	三						
湯山村 ^{藤野}	二百五十二里	二百四十五里	二十五里	三						
湯山村 ^{玉谷}	二百五十二里	二百四十五里	二十四里	三						
湯山村 ^{柳野}	二百五十一里	二百四十四里	二十四里	二						
湯山村 ^{大井}	二百五十三里	二百四十六里	二十六里	四						
湯山村 ^{米野}	二百五十四里	二百四十七里	二十六里	五						
石手村	二百四十九里	二百四十三里	二十一里	一						

味	辻	持	一	道	立	中	枝	小	松	三	新	樽	桑	畑	正	東	溝
酒	田	萬	後	花	松	坂	末	町	松	三	新	樽	桑	畑	正	東	溝
村	村	村	村	村	村	村	村	村	村	村	村	村	村	村	村	村	村
二百四十八里	二百四十九里	二百四十九里	二百四十九里	二百四十九里	二百四十九里	二百四十九里	二百四十九里	二百四十九里	二百四十九里	二百四十九里	二百四十九里	二百四十九里	二百四十九里	二百四十九里	二百四十九里	二百四十九里	二百四十九里
二百四十一里	二百四十二里	二百四十二里	二百四十二里	二百四十二里	二百四十二里	二百四十二里	二百四十二里	二百四十二里	二百四十二里	二百四十二里	二百四十二里	二百四十二里	二百四十二里	二百四十二里	二百四十三里	二百四十三里	二百四十三里
二十一里	二十一里	二十一里	二十一里	二十一里	二十一里	二十一里	二十一里	二十一里	二十一里	二十一里	二十一里	二十一里	二十一里	二十一里	二十一里	二十一里	二十一里
八丁	十四丁	十一丁	十六丁	二十一丁	十五丁	二十丁	三十二丁	三十四丁	三十四丁	三十四丁	三十二丁	三十一丁	三十三丁	一里	一里	一里	一里
三十四里	三十四里	三十四里	三十四里	三十四里	三十三里	三十三里	三十三里	三十三里	三十三里	三十三里	三十三里	三十三里	三十三里	三十三里	三十三里	三十三里	三十三里

南	衣	澤	小	竹	藤	土	針	高	北	南	久	富	別	山	北	南	松
江	山	栗	栗	原	原	居	田	岡	吉	吉	保	久	府	西	齋	齋	山
戶	山	村	村	村	村	村	村	村	村	村	村	村	村	村	院	院	市
二百四十八里	二百四十八里	二百四十九里	二百四十九里	二百四十九里	二百四十九里	二百四十九里	二百四十九里	二百四十八里	二百四十八里	二百四十八里	二百四十九里	二百四十八里	二百四十七里	二百四十七里	二百四十九里	二百四十九里	二百四十八里
二百四十一里	二百四十一里	二百四十二里	二百四十二里	二百四十二里	二百四十二里	二百四十二里	二百四十二里	二百四十一里	二百四十一里	二百四十一里	二百四十二里	二百四十一里	二百四十一里	二百四十一里	二百四十二里	二百四十二里	二百四十二里
二十一里	二十一里	二十一里	二十一里	二十一里	二十一里	二十一里	二十一里	二十一里	二十一里	二十一里	二十一里	二十一里	二十里	二十里	二十一里	二十一里	二十一里
十三丁	十八丁	十三丁	十六丁	十五丁	九丁	二十四丁	二十九丁	一里	一里	一里	一里	一里	一里	一里	一里	一里	一里
三十四里	三十四里	三十三里	三十三里	三十三里	三十三里	三十四里	三十四里	三十五里	三十六里	三十六里	三十五里	三十五里	三十六里	三十六里	三十四里	三十四里	三十四里

窪田村	烟中村	應子村	福音寺村	北久米村	南久米村	平井谷村	小屋畔村	北梅本村	南梅本村	菊屋村	西岡村	志津川村	山之內村	樋口村	松瀬川村	北方村	伊豫國久米郡
二百五十一里	二百五十一里	二百五十一里	二百五十一里	二百五十一里	二百五十一里	二百五十一里	二百五十一里	二百五十二里	二百五十一里	二百五十一里	二百五十二里	二百五十二里	二百五十四里	二百五十二里	二百五十四里	二百五十三里	東京
二百四十四里	二百四十四里	二百四十三里	二百四十三里	二百四十三里	二百四十三里	二百四十四里	二百四十五里	二百四十五里	二百四十五里	二百四十四里	二百四十五里	二百四十五里	二百四十七里	二百四十五里	二百四十七里	二百四十六里	橫濱
二十三里	二十三里	二十二里	二十二里	二十二里	二十二里	二十三里	二十四里	二十四里	二十四里	二十三里	二十四里	二十四里	二十六里	二十五里	二十五里	二十六里	廣島
二	二	一	一	一	一	二	三	三	三	二	三	三	五	三	五	四	松山
三十二里	三十二里	三十三里	三十三里	三十三里	三十三里	三十二里	三十二里	三十二里	三十二里	三十二里	三十一里	三十一里	三十一里	三十一里	三十一里	三十里	丸龜

高明村	水泥村	來住村	東石井村	天山村	西石井村	星岡村	朝生田村	和泉村	井門村	南土居村	今在家村	北土居村	越智村	居相村	古川村	伊豫國上浮穴郡	東明神村
二百五十一里	二百五十一里	二百五十一里	二百五十一里	二百五十一里	二百五十一里	二百五十一里	二百四十九里	二百四十九里	二百五十一里	二百五十一里	二百五十一里	二百五十一里	二百五十一里	二百五十一里	二百五十一里	二百五十一里	東京
二百四十四里	二百四十四里	二百四十四里	二百四十三里	二百四十三里	二百四十三里	二百四十三里	二百四十二里	二百四十二里	二百四十三里	二百四十四里	二百四十三里	二百四十三里	二百四十三里	二百四十三里	二百四十三里	二百四十三里	橫濱
二十三里	二十三里	三十三里	二十二里	二十二里	二十二里	二十二里	二十二里	二十二里	二十三里	二十三里	二十三里	二十二里	二十三里	二十二里	二十二里	二十二里	廣島
二	二	二	一	一	一	一	三十	三十	一	一	一	一	一	一	一	六	松山
三十二里	三十二里	三十二里	三十三里	三十三里	三十三里	三十三里	三十三里	三十三里	三十三里	三十三里	三十三里	三十三里	三十三里	三十三里	三十三里	三十三里	丸龜

西明神村	二百五十五里	二百四十九里	二十八里	七里	四十里
入野村	二百五十六里	二百四十九里	二十九里	七里	四十一里
久萬町村	二百五十六里	二百四十九里	二十九里	七里	四十一里
上野尻村	二百五十六里	二百五十里	二十九里	八里	四十一里
下野尻村	二百五十七里	二百五十里	三十里	八里	四十二里
菅生村	二百五十六里	二百五十里	二十九里	八里	四十二里
上畑野川村	二百五十七里	二百五十一里	三十里	九里	四十二里
下畑野川村	二百五十七里	二百五十里	三十里	八里	四十二里
直瀬村	二百五十九里	二百五十二里	三十二里	十里	四十四里
柚野村	二百六十里	二百五十三里	三十二里	十一里	四十五里
大味川村	二百六十一里	二百五十四里	三十四里	十二里	四十六里
東川村	二百六十一里	二百五十四里	三十三里	十二里	四十五里
七鳥村	二百五十九里	二百五十三里	三十二里	十一里	四十四里
仕出村	二百六十里	二百五十三里	三十三里	十一里	四十五里
澤渡村	二百六十一里	二百五十四里	三十三里	十二里	四十五里
黑藤川村	二百六十二里	二百五十五里	三十四里	十三里	四十六里
久主村	二百六十四里	二百五十七里	三十七里	十五里	四十九里
西谷村	二百六十五里	二百五十八里	三十七里	十六里	五十里

十八年乙第百三十
五號ヲ以テ父野川
村ヨリ松山ニ至ル
里程改正

柳井川村	二百六十三里	二百五十六里	三十六里	十四里	四十八里
日浦村	二百六十一里	二百五十四里	三十三里	十二里	四十五里
中黒岩村	二百六十里	二百五十二里	三十二里	十一里	四十四里
上黒岩村	二百五十九里	二百五十二里	三十二里	十里	四十四里
大川村	二百五十九里	二百五十二里	三十二里	九里	四十三里
有枝村	二百五十八里	二百五十一里	三十一里	九里	四十三里
露降村	二百五十八里	二百五十二里	三十一里	十里	四十三里
父野川村	二百五十九里	二百五十三里	三十二里	十一里	四十四里
上川村	二百六十二里	二百五十五里	三十四里	十三里	四十六里
中川村	二百六十一里	二百五十四里	三十四里	十二里	四十三里
本川村	二百六十一里	二百五十四里	三十三里	十二里	四十三里
大平村	二百六十一里	二百五十四里	三十四里	十二里	四十三里
日野川村	二百六十一里	二百五十四里	三十三里	十二里	四十三里
町屋村	二百六十里	二百五十三里	三十二里	十一里	四十二里
小屋村	二百六十五里	二百五十九里	三十八里	十三里	四十八里
北平村	二百六十二里	二百五十五里	三十五里	十三里	四十六里
上平村	二百六十一里	二百五十四里	三十四里	十二里	四十三里
立石村	二百六十里	二百五十三里	三十二里	十一里	四十二里

北野田村	南野田村	牛淵村	田窪村	吉久村	見奈良村	南方村	井内村	則之内村	河之内村	伊豫國下浮穴郡	二名村	白杵村	上田渡村	中田渡村	吉野川村	寺村	南山村
二百五十一里	二百五十一里	二百五十二里	二百五十二里	二百五十三里	二百五十二里	二百五十三里	二百五十四里	二百五十四里	二百五十四里	東京	二百五十八里	二百五十八里	二百五十七里	二百五十七里	二百五十九里	二百六十里	二百六十一里
二百五十五里	二百五十五里	二百四十五里	二百四十五里	二百四十六里	二百四十六里	二百四十六里	二百四十八里	二百四十七里	二百四十八里	橫濱	二百五十一里	二百五十一里	二百五十一里	二百五十一里	二百五十二里	二百五十三里	二百五十四里
二十四里	二十四里	二十四里	二十四里	二十五里	二十五里	二十五里	二十七里	二十六里	二十七里	廣島	三十里	三十里	三十里	三十里	三十一里	三十二里	三十三里
三	三	三	三	四	四	四	六	五	六	松山	九	九	八	九	十	十一	十二
里	里	里	里	里	里	里	里	里	里	丸龜	里	里	里	里	里	里	里
三十七里	三十七里	三十七里	三十七里	三十八里	三十八里	三十八里	四十里	三十九里	四十里		四十里	四十里	三十九里	四十里	四十一里	四十二里	四十三里

高井村	河原村	上林村	下林村	上吉村	津吉村	中野村	窪野村	久谷村	惠原町	淨瑠璃寺村	西野村	上野村	東方村	小門村	井門村	森松村	麻生村
二百五十一里	二百五十一里	二百五十四里	二百五十三里	二百五十二里	二百五十二里	二百五十二里	二百五十三里	二百五十二里	二百五十二里	二百五十二里	二百五十二里	二百五十二里	二百五十二里	二百五十二里	二百五十二里	二百五十一里	二百五十一里
二百四十四里	二百四十四里	二百四十七里	二百四十六里	二百四十五里	二百四十五里	二百四十五里	二百四十六里	二百四十五里	二百四十五里	二百四十五里	二百四十五里	二百四十五里	二百四十五里	二百四十五里	二百四十五里	二百四十四里	二百四十四里
二十五里	二十五里	二十六里	二十五里	二十四里	二十四里	二十四里	二十五里	二十四里	二十四里	二十四里	二十四里	二十四里	二十四里	二十四里	二十四里	二十三里	二十三里
二	二	五	四	三	三	三	四	三	三	三	三	三	三	三	一	二	二
里	里	里	里	里	里	里	里	里	里	里	里	里	里	里	里	里	里
三十七里	三十七里	三十九里	三十八里	三十七里	三十七里	三十七里	三十八里	三十八里	三十七里	三十七里	三十七里	三十七里	三十七里	三十七里	三十五里	三十六里	三十六里

宮內村	二百五十一里	二百四十四里	二十四里	二	里	三十七里
千足村	二百五十一里	二百四十五里	二十四里	三	里	三十七里
大南村	二百五十二里	二百四十五里	二十四里	三	里	三十七里
岩谷口村	二百五十二里	二百四十五里	二十四里	三	里	三十七里
大本村	二百五十二里	二百四十五里	二十四里	三	里	三十七里
五本松村	二百五十二里	二百四十五里	二十四里	三	里	三十七里
北川毛村	二百五十二里	二百四十五里	二十四里	三	里	三十七里
外山井村	二百五十二里	二百四十五里	二十四里	三	里	三十七里
川折井村	二百五十二里	二百四十五里	二十四里	三	里	三十七里
七折井村	二百五十二里	二百四十五里	二十四里	三	里	三十七里
大角藏村	二百五十二里	二百四十五里	二十四里	三	里	三十七里
川登村	二百五十二里	二百四十六里	二十五里	四	里	三十八里
萬年村	二百五十三里	二百四十六里	二十六里	四	里	三十八里
滿穗村	二百五十四里	二百四十八里	二十七里	六	里	三十九里
玉谷村	二百五十四里	二百四十八里	二十七里	六	里	四十里
栗田村	二百五十五里	二百四十八里	二十七里	六	里	四十里
上唐川村	二百五十四里	二百四十七里	二十六里	五	里	四十里
兩澤村	二百五十四里	二百四十七里	二十七里	五	里	四十里

鶴ノ崎村	二百五十四里	二百四十八里	二十七里	六	里	四十里
多居谷村	二百五十五里	二百四十九里	二十八里	七	里	四十一里
猿谷村	二百五十五里	二百四十九里	二十七里	六	里	四十里
總津村	二百五十六里	二百四十九里	二十八里	七	里	四十二里
中市川村	二百五十七里	二百五十里	二十九里	八	里	四十二里
高市村	二百五十七里	二百四十八里	二十七里	六	里	四十里
佐禮谷村	二百五十五里	二百四十九里	二十八里	七	里	四十一里
出淵村	二百五十六里	二百四十九里	二十七里	六	里	四十里
上灘村	二百五十五里	二百四十八里	二十七里	六	里	四十里
高ノ川村	二百五十三里	二百四十七里	二十六里	五	里	三十九里
大久保村	二百五十五里	二百四十八里	二十八里	六	里	四十一里
高岸村	二百五十四里	二百四十八里	二十七里	六	里	四十里
申岸村	二百五十七里	二百五十里	二十九里	八	里	四十二里
石疊村	二百五十九里	二百五十二里	三十二里	十	里	四十五里
伊豫國伊豫郡	東京	橫濱	廣島	松江	山九龜	
保免村	二百四十九里	二百四十二里	二十二里	三十二	丁	三十五里
市坪村	二百五十里	二百四十三里	二十二里	一	里	三十五里
余戸村	二百五十里	二百四十三里	二十二里	一	里	三十五里

東垣生村	二百五十里	二百四十三里	二十三里	一	三十六里
西垣生村	二百五十里	二百四十四里	二十三里	二	三十六里
德丸村	二百五十里	二百四十三里	二十二里	一	三十六里
出作村	二百五十里	二百四十三里	二十二里	一	三十六里
中河原村	二百五十里	二百四十三里	二十二里	一	三十五里
大間村	二百五十里	二百四十三里	二十二里	一	三十六里
神崎村	二百五十里	二百四十三里	二十三里	一	三十六里
鶴吉村	二百五十里	二百四十三里	二十三里	一	三十六里
上高柳村	二百五十里	二百四十三里	二十三里	一	三十六里
西高柳村	二百五十里	二百四十三里	二十三里	一	三十六里
昌農內村	二百五十里	二百四十三里	二十三里	一	三十六里
北川原村	二百五十里	二百四十三里	二十三里	一	三十六里
永田村	二百五十里	二百四十四里	三十三里	二	三十六里
惠久美村	二百五十里	二百四十四里	二十三里	二	三十六里
濱井村	二百五十里	二百四十四里	二十三里	二	三十七里
筒井村	二百五十里	二百四十四里	二十三里	二	三十六里
東古泉村	二百五十里	二百四十四里	二十三里	二	三十六里
西古泉村	二百五十里	二百四十四里	二十三里	二	三十六里

橫田村	二百五十一里	二百四十四里	二十三里	二	三十七里
大溝村	二百五十一里	二百四十四里	二十三里	二	三十六里
南黑田村	二百五十一里	二百四十四里	二十三里	二	三十六里
北黑田村	二百五十一里	二百四十四里	二十三里	二	三十六里
八倉村	二百五十里	二百四十四里	二十三里	二	三十六里
宮下村	二百五十里	二百四十四里	二十三里	二	三十六里
上野村	二百五十一里	二百四十四里	二十三里	二	三十六里
上三谷村	二百五十一里	二百四十四里	二十四里	二	三十七里
下三谷村	二百五十一里	二百四十五里	二十四里	三	三十七里
上吾川村	二百五十二里	二百四十五里	二十四里	三	三十七里
下吾川村	二百五十二里	二百四十五里	二十四里	三	三十七里
湊町	二百五十二里	二百四十五里	二十四里	三	三十七里
灘町	二百五十二里	二百四十五里	二十四里	三	三十七里
米濱村	二百五十二里	二百四十五里	二十四里	三	三十七里
稻荷村	二百五十二里	二百四十五里	二十四里	三	三十七里
尾崎村	二百五十二里	二百四十五里	二十四里	三	三十七里
市場村	二百五十二里	二百四十五里	二十四里	三	三十七里
三島村	二百五十二里	二百四十五里	二十四里	三	三十七里

森村	二百五十三里	二百四十六里	二十五里	四里	三十八里
本郡村	二百五十三里	二百四十六里	二十五里	四里	三十八里
中村	二百五十二里	二百四十六里	二十五里	四里	三十八里
三秋村	二百五十三里	二百四十六里	二十五里	四里	三十八里
大平村	二百五十三里	二百四十六里	二十五里	四里	三十八里
下唐川村	二百五十四里	二百四十七里	二十六里	五里	三十九里
伊豫國喜多郡					
東京					
大洲町	二百六十三里	二百五十六里	二十五里	十四里	四十八里
柚木村	二百六十四里	二百五十七里	三十六里	十五里	四十九里
北只村	二百六十四里	二百五十七里	三十六里	十五里	四十九里
黒木村	二百六十四里	二百五十七里	三十六里	十五里	四十九里
松尾村	二百六十四里	二百五十七里	三十六里	十五里	四十九里
梅川村	二百六十五里	二百五十八里	三十七里	十六里	五十里
長谷村	二百六十五里	二百五十八里	三十七里	十六里	五十里
野佐來村	二百六十四里	二百五十七里	三十六里	十五里	四十九里
稻積村	二百六十五里	二百五十八里	三十七里	十六里	五十里
久保村	二百六十六里	二百五十九里	三十八里	十七里	五十一里
正信村	二百六十六里	二百五十九里	三十八里	十七里	五十一里

藏川村	二百六十四里	二百五十七里	三十六里	十五里	四十九里
大谷村	二百六十四里	二百五十七里	三十六里	十五里	四十九里
字和川村	二百六十二里	二百五十五里	三十五里	十三里	四十七里
森山村	二百六十二里	二百五十五里	三十五里	十三里	四十七里
字津村	二百六十三里	二百五十六里	三十六里	十四里	四十八里
菅田村	二百六十二里	二百五十五里	三十五里	十三里	四十七里
大竹村	二百六十三里	二百五十六里	三十六里	十四里	四十八里
大洲村	二百六十三里	二百五十六里	三十六里	十四里	四十八里
阿藏村	二百六十三里	二百五十六里	三十六里	十四里	四十八里
高山村	二百六十三里	二百五十六里	三十六里	十四里	四十八里
上須戒村	二百六十四里	二百五十七里	三十六里	十五里	四十九里
豐茂村	二百六十六里	二百五十九里	三十七里	十六里	五十里
出海村	二百六十七里	二百六十里	三十九里	十七里	五十二里
榑生村	二百六十六里	二百五十九里	三十七里	十六里	五十里
穂積村	二百六十五里	二百五十八里	三十八里	十七里	五十一里
下須戒村	二百六十四里	二百五十七里	三十六里	十五里	四十九里
柴須戒村	二百六十三里	二百五十六里	三十六里	十四里	四十八里
多田村	二百六十三里	二百五十六里	三十六里	十四里	四十八里

手成村	戒川村	今坊村	黑田村	長濱町	上老松村	大越村	加屋村	米津村	八多喜村	春賀村	若宮村	德森村	市木村	田口村	常磐町	中村	五郎村
二百六十四里	二百六十四里	二百六十五里	二百六十五里	二百六十五里	二百六十四里	二百六十四里	二百六十三里	二百六十三里	二百六十二里	二百六十二里	二百六十二里	二百六十二里	二百六十二里	二百六十三里	二百六十三里	二百六十二里	二百六十二里
二百五十七里	二百五十七里	二百五十八里	二百五十九里	二百五十八里	二百五十七里	二百五十七里	二百五十六里	二百五十六里	二百五十五里	二百五十五里	二百五十五里	二百五十五里	二百五十五里	二百五十六里	二百五十六里	二百五十六里	二百五十六里
三十六里	三十七里	三十七里	三十七里	三十八里	三十七里	三十七里	三十六里	三十六里	三十五里	三十五里	三十四里	三十四里	三十五里	三十五里	三十五里	三十五里	三十五里
十五里	十五里	十六里	十七里	十六里	十六里	十五里	十四里	十四里	十三里	十三里	十三里	十三里	十四里	十四里	十四里	十四里	十四里
四十九里	五十里	五十一里	五十一里	五十一里	五十里	四十九里	四十九里	四十八里	四十八里	四十八里	四十七里	四十七里	四十八里	四十八里	四十八里	四十八里	四十八里

十九年乙第十八號
松山ニ至ル程改

藤繩村	柳澤村	城廻村	袋口村	河内村	立山村	川中山村	大瀨村	村前村	五百木村	內子村	論田村	喜多山村	新谷村	戀木村	新谷町	東宇山村
二百六十一里	二百六十一里	二百五十九里	二百五十八里	二百五十九里	二百五十七里	二百五十六里	二百五十九里	二百五十九里	二百六十里	二百五十九里	二百五十九里	二百六十一里	二百六十一里	二百六十一里	二百六十二里	二百六十二里
二百五十四里	二百五十三里	二百五十二里	二百五十二里	二百五十二里	二百五十一里	二百四十九里	二百五十二里	二百五十二里	二百五十三里	二百五十二里	二百五十二里	二百五十四里	二百五十四里	二百五十四里	二百五十五里	二百五十五里
三十三里	三十三里	三十二里	三十一里	三十二里	三十里	二十八里	三十一里	三十二里	三十二里	三十二里	三十三里	三十四里	三十四里	三十四里	三十五里	三十五里
十二里	十一里	十一里	十里	九里	八里	七里	十一里	十一里	十一里	十一里	十一里	十二里	十二里	十二里	十三里	十三里
四十六里	四十六里	四十五里	四十四里	四十三里	四十三里	四十一里	四十四里	四十四里	四十五里	四十五里	四十六里	四十七里	四十七里	四十七里	四十八里	四十八里

田所村	二百六十一里	二百五十五里	三十四里	十三里	四十七里
古田村	二百六十里	二百五十三里	三十二里	十一里	四十五里
大久喜村	二百六十里	二百五十四里	三十三里	十二里	四十六里
成能村	二百六十一里	二百五十四里	三十四里	十四里	四十七里
福岡村	二百六十一里	二百五十四里	三十三里	十二里	四十七里
宿岡村	二百六十一里	二百五十四里	三十三里	十二里	四十七里
平岡村	二百六十里	二百五十三里	三十三里	十一里	四十六里
知清村	二百六十里	二百五十三里	三十二里	十一里	四十六里
重松村	二百六十一里	二百五十四里	三十三里	十二里	四十七里
只海村	二百六十一里	二百五十四里	三十三里	十二里	四十七里
北表村	二百六十一里	二百五十四里	三十三里	十二里	四十七里
宮谷村	二百六十三里	二百五十六里	三十五里	十四里	四十八里
川崎村	二百六十三里	二百五十六里	三十五里	十四里	四十八里
橫山村	二百六十三里	二百五十六里	三十五里	十四里	四十八里
植松村	二百六十三里	二百五十六里	三十六里	十五里	四十九里
椽谷村	二百六十三里	二百五十六里	三十六里	十五里	四十九里
中津村	二百六十四里	二百五十七里	三十六里	十五里	四十九里
山鳥坂村	二百六十三里	二百五十六里	三十五里	十四里	四十八里

中居谷村	二百六十二里	二百五十五里	三十五里	十三里	四十八里
名荷谷村	二百六十二里	二百五十五里	三十四里	十三里	四十七里
青島	二百六十八里	二百六十一里	四十一里	十九里	五十四里
伊豫國西字和郡	東京	橫濱	廣島	松山	九龍
八幡濱浦	二百六十五里	二百五十九里	四十里	十八里	五十二里
松柏村	二百六十五里	二百五十九里	三十九里	十七里	五十二里
鄉內村	二百六十四里	二百五十八里	三十八里	十七里	五十一里
川内村	二百六十四里	二百五十八里	三十八里	十六里	五十一里
野田村	二百六十四里	二百五十八里	三十七里	十五里	五十一里
平地村	二百六十三里	二百五十七里	三十七里	十五里	五十一里
中津川村	二百六十五里	二百五十九里	三十九里	十八里	五十二里
高野地村	二百六十六里	二百五十九里	四十里	十八里	五十二里
若山泉村	二百六十七里	二百六十一里	四十一里	二十里	五十四里
和泉村	二百六十八里	二百六十二里	四十二里	二十一里	五十五里
釜倉村	二百六十七里	二百六十一里	四十一里	二十里	五十四里
布喜川村	二百六十七里	二百六十一里	四十一里	二十里	五十四里
朝立浦村	二百六十九里	二百六十三里	四十三里	二十二里	五十六里
津布理村	二百六十九里	二百六十三里	四十三里	二十二里	五十六里

安土浦	有網代浦	藏貫浦	有太刀浦	藏貫村	皆江浦	下泊浦	垣生浦	二及浦	周木浦	大島浦	穴井浦	眞網代浦	川名津浦	上泊浦	合田浦	舌間浦	八代村
二百六十九里	二百六十九里	二百七十里	二百七十里	二百七十里	二百七十里	二百七十一里	二百六十九里	二百六十九里	二百七十里	二百七十里	二百六十八里	二百六十八里	二百六十七里	二百六十七里	二百六十六里	二百六十六里	二百六十六里
二百六十三里	二百六十三里	二百六十四里	二百六十三里	二百六十四里	二百六十四里	二百六十五里	二百六十三里	二百六十三里	二百六十四里	二百六十三里	二百六十二里	二百六十一里	二百六十一里	二百六十一里	二百六十里	二百六十里	二百六十里
四十三里	四十三里	四十四里	四十四里	四十四里	四十五里	四十五里	四十三里	四十四里	四十四里	四十四里	四十二里	四十二里	四十一里	四十一里	四十一里	四十里	四十里
二十一里	二十二里	二十二里	二十二里	二十二里	二十三里	二十四里	二十二里	二十二里	二十二里	二十二里	二十里	二十里	十九里	十九里	十九里	十九里	十八里
五十六里	五十六里	五十七里	五十六里	五十七里	五十七里	五十八里	五十六里	五十六里	五十七里	五十七里	五十五里	五十五里	五十四里	五十四里	五十三里	五十三里	五十三里

二十一年達甲第二
 十一號ヲ以テ喜木
 津浦早浦磯所
 ヲリ東京外四ヶ所
 ニ至ル里程改正

矢野村	五反田村	國木村	大平村	須川村	喜木津浦	廣早浦	磯崎浦	日土村	喜木村	川石浦	宮内村	伊方浦	九町浦	二見浦	三机浦	鹽成浦	足成浦
二百六十六里	二百六十六里	二百六十七里	二百六十六里	二百六十六里	二百六十九里	二百六十九里	二百六十八里	二百六十五里	二百六十六里	二百六十六里	二百六十六里	二百六十八里	二百六十九里	二百七十里	二百七十二里	二百七十二里	三百七十一里
二百五十九里	二百五十九里	二百六十里	二百六十里	二百六十里	二百六十二里	二百六十二里	二百六十一里	二百五十九里	二百六十里	二百六十里	二百六十里	二百六十二里	二百六十三里	二百四十四里	二百六十六里	二百六十六里	二百六十五里
四十里	四十里	四十一里	四十里	四十一里	四十二里	四十二里	四十一里	四十里	四十里	四十一里	四十一里	四十二里	四十三里	四十四里	四十六里	四十六里	四十五里
十八里	十九里	十九里	十八里	十九里	二十里	二十里	十九里	十八里	十八里	十九里	十九里	二十里	二十二里	二十三里	二十四里	二十四里	二十三里
五十三里	五十三里	五十三里	五十三里	五十三里	五十五里	五十五里	五十四里	五十二里	五十三里	五十三里	五十三里	五十五里	五十六里	五十七里	五十九里	五十九里	五十八里

志津浦	二百七十三里	二百六十七里	四十七里	二十六里	六十里
大江浦	二百七十三里	二百六十七里	四十七里	二十五里	五十里
小島浦	二百七十四里	二百六十八里	四十八里	二十六里	六十一里
田部村	二百七十四里	二百六十八里	四十八里	二十七里	六十一里
神崎浦	二百七十五里	二百六十九里	四十九里	二十七里	六十二里
平磯浦	二百七十七里	二百七十一里	五十一里	二十九里	六十四里
釜木浦	二百七十七里	二百七十一里	五十一里	二十八里	六十三里
二名津浦	二百七十七里	二百七十一里	五十一里	二十九里	六十三里
松浦	二百七十八里	二百七十一里	五十二里	三十里	六十五里
明神浦	二百七十七里	二百七十一里	五十一里	三十里	六十四里
串野浦	二百七十九里	二百七十三里	五十三里	三十一里	六十六里
正野浦	二百七十九里	二百七十三里	五十四里	三十二里	六十六里
三崎浦	二百七十七里	二百七十一里	五十一里	二十九里	六十四里
高崎浦	二百七十七里	二百七十一里	五十一里	三十里	六十四里
與修浦	二百七十八里	二百七十二里	五十二里	三十里	六十五里
佐田浦	二百七十八里	二百七十二里	五十二里	三十里	六十四里
大佐田浦	二百七十八里	二百七十二里	五十二里	三十里	六十五里
井野浦	二百七十八里	二百七十二里	五十二里	三十里	六十五里

名取浦	二百七十六里	二百七十里	五十里	二十八里	六十三里
大久浦	二百七十四里	二百六十八里	四十八里	二十七里	六十一里
川ノ濱浦	二百七十五里	二百六十七里	四十七里	二十五里	六十里
伊豫國東字和郡	東京	廣島	松山	丸龜	
白津浦	二百七十里	二百六十四里	四十三里	二十二里	五十六里
法花津浦	二百七十里	二百六十三里	四十三里	二十一里	五十五里
深津浦	二百七十里	二百六十三里	四十三里	二十一里	五十五里
俵津浦	二百七十一里	二百六十三里	四十三里	二十一里	五十五里
狩濱浦	二百七十一里	二百六十四里	四十四里	二十二里	五十六里
渡江浦	二百七十里	二百六十三里	四十三里	二十一里	五十六里
高山浦	二百七十二里	二百六十五里	四十四里	二十三里	五十七里
田ノ濱浦	二百七十三里	二百六十六里	四十六里	二十四里	五十八里
久枝村	二百六十八里	二百六十一里	四十一里	十九里	五十四里
野田村	二百六十九里	二百六十二里	四十一里	二十里	五十四里
小野田村	二百六十八里	二百六十一里	四十一里	十九里	五十四里
下松葉村	二百六十八里	二百六十一里	四十一里	十九里	五十三里
上松葉村	二百六十七里	二百六十一里	四十里	十九里	五十三里
永長村	二百六十七里	二百六十一里	四十里	十九里	五十三里

卯之町	鬼ヶ窪村	山田村	西山田村	郷内村	岩木村	小原村	清澤村	坂戸村	奎所村	田苗眞土村	加茂村	大江村	東多田村	河内村	伊延村	岡山村	田野中村
二百六十八里	二百六十八里	二百六十八里	二百六十八里	二百六十八里	二百六十八里	二百六十八里	二百六十七里	二百六十七里	二百六十七里	二百六十七里	二百六十七里	二百六十七里	二百六十七里	二百六十七里	二百六十七里	二百六十六里	二百六十八里
二百六十一里	二百六十一里	二百六十二里	二百六十二里	二百六十一里	二百六十一里	二百六十一里	二百六十一里	二百六十一里	二百六十一里	二百六十一里	二百六十一里	二百六十一里	二百六十一里	二百六十一里	二百六十一里	二百六十一里	二百六十一里
四十一里	四十一里	四十一里	四十一里	四十一里	四十一里	四十一里	四十里	四十里	四十里	四十里	四十里	四十里	四十里	四十里	四十里	三十九里	四十一里
十九里	十九里	二十里	二十里	十九里	十九里	十九里	十八里	十八里	十八里	十八里	十八里	十八里	十八里	十八里	十八里	十八里	十九里
五十四里	五十四里	五十四里	五十四里	五十三里	五十三里	五十三里	五十二里	五十二里	五十二里	五十二里	五十二里	五十二里	五十二里	五十二里	五十二里	五十二里	五十三里

新城村	明石村	常定寺村	伊賀上村	稻生村	皆田村	下川村	明間村	四郎ヶ谷村	長谷村	松溪村	白髭村	平野村	片川村	藏真村	高瀬村	富野川村	野村
二百六十八里	二百六十八里	二百六十七里	二百六十九里	二百六十九里	二百六十九里	二百六十九里	二百七十里	二百六十九里	二百六十九里	二百六十七里	二百六十六里	二百六十八里	二百六十八里	二百六十八里	二百六十八里	二百六十九里	二百六十九里
二百六十一里	二百六十一里	二百六十里	二百六十二里	二百六十二里	二百六十二里	二百六十二里	二百六十三里	二百六十二里	二百六十二里	二百六十一里	二百六十一里	二百六十一里	二百六十一里	二百六十一里	二百六十二里	二百六十二里	二百六十二里
四十一里	四十一里	四十里	四十一里	四十一里	四十二里	四十二里	四十三里	四十二里	四十二里	四十里	三十九里	四十一里	四十一里	四十一里	四十一里	四十二里	四十二里
十九里	十九里	十八里	二十里	二十里	二十里	二十里	二十一里	二十里	二十里	十九里	十八里	十九里	十九里	十九里	二十里	二十里	二十里
五十三里	五十四里	五十三里	五十四里	五十四里	五十五里	五十五里	五十六里	五十五里	五十五里	五十三里	五十二里	五十三里	五十四里	五十四里	五十四里	五十四里	五十四里

豫子林村	總川村	野井川村	遊子谷村	窪野村	古市村	土居村	川津南村	高野子村	嘉喜尾村	下相村	魚成村	西成村	鎌田村	中通川村	栗生村	田穗村	阿下村
二百六十五里	二百六十五里	二百六十七里	二百六十六里	二百六十九里	二百六十八里	二百六十八里	二百六十九里	二百六十七里	二百六十八里	二百六十七里	二百六十七里	二百六十六里	二百六十六里	二百六十六里	二百六十六里	二百六十八里	二百六十八里
二百五十八里	二百五十九里	二百六十里	二百六十里	二百六十二里	二百六十一里	二百六十一里	二百六十三里	二百六十里	二百六十一里	二百六十一里	二百六十里	二百五十九里	二百五十九里	二百五十九里	二百五十九里	二百六十一里	二百六十一里
三十八里	三十八里	四十里	三十九里	四十二里	四十一里	四十一里	四十二里	四十里	四十一里	四十一里	四十里	三十九里	三十九里	三十九里	三十九里	四十一里	四十一里
十六里	十七里	十八里	十八里	二十里	十九里	十九里	二十里	十八里	十九里	十九里	十八里	十七里	十七里	十七里	十七里	二十里	十九里
五十里	五十一里	五十三里	五十二里	五十五里	五十四里	五十三里	五十四里	五十三里	五十四里	五十四里	五十二里	五十二里	五十二里	五十二里	五十一里	五十四里	五十三里

坂石村	釜川村	男河內村	伊豫國北宇和郡	父野川村	日向谷村	上鑱山村	下鑱山村	川上村	土野村	延川村	久保村	小松村	下大野村	廣見村	小倉村	上川村	小西野々村
二百六十四里	二百六十五里	二百六十五里	東 京	二百七十三里	二百七十一里	二百七十里	二百七十里	二百七十一里	二百七十里	二百七十二里	二百七十二里	二百七十二里	二百七十三里	二百七十三里	二百七十四里	二百七十四里	二百七十四里
二百五十八里	二百五十九里	二百五十九里	廣 島	二百六十六里	二百六十四里	二百六十三里	二百六十三里	二百六十四里	二百六十三里	二百六十五里	二百六十五里	二百六十五里	二百六十六里	二百六十六里	二百六十七里	二百六十七里	二百六十七里
三十七里	三十八里	三十八里	松 山	四十四里	四十二里	四十二里	四十一里	四十二里	四十二里	四十三里	四十三里	四十三里	四十四里	四十四里	四十五里	四十五里	四十五里
十六里	十七里	十七里	丸 龜	二十三里	二十一里	二十一里	二十里	二十一里	二十一里	二十二里	二十二里	二十二里	二十三里	二十三里	二十四里	二十四里	二十四里
五十里	五十一里	五十一里		五十七里	五十五里	五十四里	五十四里	五十五里	五十四里	五十六里	五十六里	五十六里	五十七里	五十七里	五十八里	五十八里	五十八里

西野々村	二百七十四里	二百六十八里	四十六里	二十四里	五十九里
岩谷村	二百七十五里	二百六十八里	四十六里	二十四里	五十九里
興野々村	二百七十五里	二百六十八里	四十六里	二十五里	五十九里
生田村	二百七十四里	二百六十七里	四十五里	二十四里	五十八里
大宿村	二百七十四里	二百六十七里	四十五里	二十四里	五十八里
畔屋村	二百七十五里	二百六十八里	四十六里	二十四里	五十九里
清水村	二百七十四里	二百六十七里	四十五里	二十四里	五十九里
目黒村	二百八十里	二百七十三里	四十五里	三十里	六十四里
吉野村	二百八十里	二百七十三里	五十一里	三十里	六十四里
藤生村	二百八十里	二百七十三里	五十一里	二十九里	六十四里
奧野川村	二百八十一里	二百七十四里	五十二里	三十里	六十五里
上家地村	二百七十九里	二百七十二里	五十里	二十九里	六十三里
富岡村	二百七十八里	二百七十二里	五十里	二十八里	六十三里
松九村	二百七十七里	二百七十一里	四十九里	二十八里	六十二里
延野々村	二百七十七里	二百七十一里	四十九里	二十八里	六十二里
豐岡村	二百七十六里	二百七十一里	四十九里	二十七里	六十二里
出目村	二百七十七里	二百七十一里	四十八里	二十七里	六十一里
永野市村	二百七十七里	二百七十一里	四十八里	二十六里	六十一里

近永川村	二百七十六里	二百六十九里	四十七里	二十六里	六十里
中野川村	二百七十七里	二百七十里	四十八里	二十七里	六十一里
芝真村	二百七十七里	二百七十里	四十八里	二十六里	六十一里
奈真村	二百七十七里	二百七十里	四十八里	二十七里	六十二里
北川村	二百七十八里	二百七十一里	四十九里	二十七里	六十二里
音地村	二百七十七里	二百七十里	四十八里	二十七里	六十一里
黑川村	二百七十七里	二百七十里	四十八里	二十六里	六十一里
仲間村	二百七十七里	二百七十里	四十八里	二十六里	六十一里
國遠村	二百七十七里	二百七十里	四十八里	二十七里	六十一里
成藤村	二百七十七里	二百七十里	四十八里	二十六里	六十一里
澤松村	二百七十七里	二百七十里	四十八里	二十六里	六十一里
清延村	二百七十七里	二百七十里	四十八里	二十六里	六十一里
内深田村	二百七十七里	二百七十里	四十八里	二十六里	六十一里
東仲村	二百七十六里	二百六十九里	四十七里	二十六里	六十里
西仲村	二百七十六里	二百六十九里	四十七里	二十六里	六十里
是延村	二百七十六里	二百六十九里	四十七里	二十六里	六十里
吉波村	二百七十六里	二百六十九里	四十七里	二十六里	六十里
兼近村	二百七十六里	二百六十九里	四十七里	二十六里	六十里

金銅村	二百七十六里	二百六十九里	四十七里	二十六里	六十里
太內村	二百七十六里	二百六十九里	四十七里	二十六里	六十里
古藤田村	二百七十六里	二百六十九里	四十七里	二十六里	六十里
波岡村	二百七十六里	二百六十九里	四十七里	二十六里	六十里
田川村	二百七十六里	二百六十九里	四十七里	二十六里	六十里
仲ノ中村	二百七十六里	二百六十九里	四十七里	二十六里	六十里
土居垣内村	二百七十六里	二百六十九里	四十七里	二十六里	六十里
元宗村	二百七十五里	二百六十八里	四十七里	二十五里	六十里
小澤川村	二百七十六里	二百六十九里	四十七里	二十五里	六十里
川野内村	二百七十六里	二百六十九里	四十七里	二十五里	六十里
土居中村	二百七十五里	二百六十八里	四十六里	二十五里	六十里
増穂村	二百七十五里	二百六十八里	四十六里	二十五里	六十里
増穂村	二百七十五里	二百六十八里	四十七里	二十五里	六十里
宮野下村	二百七十五里	二百六十八里	四十六里	二十五里	六十里
迫目村	二百七十五里	二百六十八里	四十六里	二十五里	六十里
務田村	二百七十五里	二百六十八里	四十六里	二十五里	六十里
雁田村	二百七十五里	二百六十八里	四十六里	二十五里	六十里
黑井地村	二百七十五里	二百六十八里	四十六里	二十五里	六十里

曾根村	二百七十四里	二百六十七里	四十五里	二十四里	五十八里
能壽寺村	二百七十三里	二百六十六里	四十四里	二十三里	五十七里
是房村	二百七十三里	二百六十六里	四十四里	二十三里	五十七里
成家村	二百七十五里	二百六十八里	四十四里	二十五里	五十九里
大藤村	二百七十五里	二百六十八里	四十六里	二十五里	五十九里
則村	二百七十四里	二百六十七里	四十六里	二十四里	五十八里
下灘村	二百八十二里	二百七十五里	五十五里	三十二里	六十六里
上畑地村	二百八十里	二百七十三里	五十三里	三十里	六十四里
下畑地村	二百七十九里	二百七十二里	五十一里	二十九里	六十三里
御内村	二百八十一里	二百七十四里	五十一里	二十九里	六十三里
横川村	二百八十一里	二百七十四里	五十二里	三十一里	六十五里
山財村	二百七十九里	二百七十二里	五十三里	二十九里	六十三里
増穂村	二百七十八里	二百七十二里	五十里	二十八里	六十三里
北灘村	二百八十里	二百七十三里	五十一里	二十九里	六十三里
近家浦村	二百七十九里	二百七十二里	五十里	二十八里	六十三里
岩松浦村	二百七十九里	二百七十二里	五十里	二十八里	六十三里
高田村	二百七十八里	二百七十二里	四十九里	二十八里	六十二里

祝	保	寄	川	宮	日	戶	蔣	下	遊	三	九	元	藥	佐	御	神	富
森	田	松	內	下	振	島	淵	波	子	浦	島	結	研	伯	徒	川	澤
村	村	村	村	村	村	浦	浦	浦	浦	浦	浦	掛	通	通	通	通	通
二百七十七里	二百七十六里	二百七十六里	二百七十六里	二百七十五里	二百八十七里	二百八十五里	二百八十三里	二百八十二里	二百八十二里	二百八十二里	二百七十七里	二百七十七里	二百七十五里	二百七十五里	二百七十五里	二百七十五里	二百七十五里
二百七十里	二百六十九里	二百六十九里	二百六十九里	二百六十九里	二百八十里	二百七十八里	二百七十六里	二百七十五里	二百七十五里	二百七十五里	二百七十八里	二百六十八里	二百六十八里	二百六十八里	二百六十八里	二百六十八里	二百六十八里
四十三里	四十三里	四十三里	四十三里	四十三里	五十八里	五十六里	五十四里	五十三里	五十三里	五十三里	五十里	四十八里	四十六里	四十六里	四十六里	四十六里	四十六里
二十六里	二十六里	二十六里	二十六里	二十五里	三十七里	三十四里	三十三里	三十一里	三十一里	三十二里	二十八里	二十六里	二十五里	二十五里	二十五里	二十五里	二十五里
六十一里	六十里	六十里	六十里	六十里	七十一里	六十九里	六十七里	六十六里	六十六里	六十六里	六十三里	六十一里	五十九里	五十九里	五十九里	五十九里	五十九里

櫻	廣	九	堀	追	中	大	鎌	賀	大	佐	愛	大	樽	本	袋	豎	橫
小	路	內	端	手	ノ	榎	原	古	石	岩	工	屋	新	新	新	新	新
通	通	通	通	通	通	通	通	通	通	通	通	通	通	通	通	通	通
二百七十五里	二百七十五里	二百七十五里	二百七十五里	二百七十五里	二百七十五里	二百七十五里	二百七十五里	二百七十五里	二百七十五里	二百七十五里	二百七十五里	二百七十五里	二百七十五里	二百七十五里	二百七十五里	二百七十五里	二百七十五里
二百六十八里	二百六十八里	二百六十八里	二百六十八里	二百六十八里	二百六十八里	二百六十八里	二百六十八里	二百六十八里	二百六十八里	二百六十八里	二百六十八里	二百六十八里	二百六十八里	二百六十八里	二百六十八里	二百六十八里	二百六十八里
四十六里	四十六里	四十六里	四十六里	四十六里	四十六里	四十六里	四十六里	四十六里	四十六里	四十六里	四十六里	四十六里	四十六里	四十六里	四十六里	四十六里	四十六里
二十五里	二十五里	二十五里	二十五里	二十五里	二十五里	二十五里	二十五里	二十五里	二十五里	二十五里	二十五里	二十五里	二十五里	二十五里	二十四里	二十四里	二十四里
五十九里	五十九里	五十九里	五十九里	五十九里	五十九里	五十九里	五十九里	五十九里	五十九里	五十九里	五十九里	五十九里	五十九里	五十九里	五十九里	五十九里	五十九里

大浦	高串	光滿	柿原	中問	下村	藤江	九穗	須賀	船大工	惠美須	向新	龍光院前	北院	裡院	録院	龍華前	一宮下
浦	村	村	村	村	村	浦	村	通	町	町	町	町	町	町	町	通	町
二百七十四里	二百七十四里	二百七十五里	二百七十五里	二百七十五里	二百七十五里	二百七十五里	二百七十五里	二百七十五里	二百七十五里	二百七十五里	二百七十五里	二百七十五里	二百七十五里	二百七十五里	二百七十五里	二百七十五里	二百七十五里
二百六十七里	二百六十七里	二百六十八里	二百六十八里	二百六十八里	二百六十八里	二百六十八里	二百六十八里	二百六十八里	二百六十八里	二百六十八里	二百六十八里	二百六十八里	二百六十八里	二百六十八里	二百六十八里	二百六十八里	二百六十八里
四十五里	四十五里	四十六里	四十六里	四十六里	四十六里	四十六里	四十六里	四十六里	四十六里	四十六里	四十六里	四十六里	四十六里	四十六里	四十六里	四十六里	四十六里
二十三里	二十三里	二十五里	二十五里	二十五里	二十五里	二十五里	二十五里	二十五里	二十四里	二十四里	二十四里	二十四里	二十五里	二十五里	二十五里	二十五里	二十五里
五十八里	五十八里	五十九里	五十九里	五十九里	五十九里	五十九里	五十九里	五十九里	五十九里	五十九里	五十九里	五十九里	五十九里	五十九里	五十九里	五十九里	五十九里

立間尻	鶴問	朝川	南君	奧浦	魚棚	本町	裡町	西小	東小	北小	沖路	河內	立間	伊豫國南宇和郡	內海	柏川	菊川
浦	浦	浦	浦	浦	町	町	町	路	路	路	路	村	村	村	村	村	村
二百七十三里	二百七十三里	二百七十三里	二百七十五里	二百七十五里	二百七十三里	二百七十三里	二百七十三里	二百七十三里	二百七十三里	二百七十三里	二百七十三里	二百七十三里	二百七十三里	二百七十三里	二百八十六里	二百八十三里	二百八十四里
二百六十六里	二百六十六里	二百六十六里	二百六十八里	二百六十八里	二百六十六里	二百六十六里	二百六十六里	二百六十六里	二百六十六里	二百六十六里	二百六十六里	二百六十六里	二百六十五里	二百六十五里	二百七十九里	二百七十六里	二百七十七里
四十四里	四十四里	四十四里	四十六里	四十六里	四十四里	四十四里	四十四里	四十四里	四十四里	四十四里	四十四里	四十四里	四十三里	四十三里	五十七里	五十四里	五十五里
二十二里	二十三里	二十三里	二十四里	二十五里	二十二里	二十二里	二十二里	二十二里	二十二里	二十二里	二十二里	二十二里	二十二里	二十二里	三十六里	三十三里	三十四里
五十七里	五十七里	五十七里	五十九里	五十九里	五十七里	五十七里	五十七里	五十七里	五十七里	五十七里	五十七里	五十七里	五十六里	五十六里	七十里	六十七里	六十八里

長洲村	二百八十五里	二百七十八里	五十六里	三十五里	六十九里
平城村	二百八十六里	二百七十九里	五十七里	三十六里	七十里
和口村	二百八十七里	二百八十里	五十八里	三十六里	七十一里
城邊村	二百八十六里	二百七十九里	五十七里	三十六里	七十里
長月村	二百八十六里	二百八十里	五十八里	三十六里	七十一里
僧都村	二百八十二里	二百七十五里	五十三里	三十二里	六十六里
綠倉村	二百八十七里	二百八十里	五十八里	三十六里	七十一里
廣見村	二百八十七里	二百八十一里	五十九里	三十七里	七十一里
中川村	二百八十八里	二百八十一里	五十九里	三十八里	七十二里
正木村	二百八十九里	二百八十二里	六十里	三十八里	七十二里
增田村	二百八十九里	二百八十三里	六十一里	三十九里	七十三里
小山村	二百八十八里	二百八十一里	五十九里	三十八里	七十二里
東海外浦	二百八十七里	二百八十一里	五十九里	三十六里	七十一里
西海外浦	二百八十八里	二百八十一里	五十九里	三十八里	七十二里

○内第一號 (明治二十二年一月四日)

各部郡役所
「巨長役場」

凡ソ公金ヲ收支シ之ヲ整理スルニ最モ明確ナルヲ要スルハ今更言ヲ俟タサル儀ニ有之然ルニ客年臨時縣會ニ發付シタル議案第三ノ如キ本官公然議會ニ向テ之カ不整理ヲ謝スルニ至レリ是レ縣治ノ爲メ實ニ遺憾ニ堪ヘサル所ナリ抑當初其事務ヲ區處スルニ方リ注意周到チ欠キ其整理ヲ失シタルノ致ス所ニシテ幸ニ議會ニ於テ既往チ答メテ發付ノ議案ヲ承認シタルヲ以自今一層公金收支ノ事務ヲシテ明確ナラシメントス各員其意ヲ体シ國庫金地方稅町村費等渾テ其整理ニ注意ヲ加ヘ欠遺ナカラシム可シ將又當該ノ官長其判決濟ニ係ルモノト雖凡萬一事ノ法規ニ違ヒ若クハ其明確チ欠ク等ノ嫌アルモノハ毫モ忌憚ナク誠實ニ其意見ヲ提出セラル可シ右内訓ス

○官第七號 (明治二十三年三月十四日)

收稅部ヲ除ク各部

國庫金及郵便切手出納例左之通之ヲ定メ本年四月一日ヨリ施行ス但從前ノ規則中本例ニ抵觸スル條項ハ本文施行ノ日ヨリ廢止ス

國庫金及郵便切手出納例

第一條 俸給雜給等ニシテ一定ノ仕拂期日アルモノハ該臺帳ニヨリ調製シタ仕ル

二十四年官第二六號ヲ以テ第一條改

正

譯書其他ハ債主ノ請求書若クハ知事ノ判決書ニ様式第一號ノ如ク科目印ヲ捺シ
仕拂命令ノ決判ヲ得タル後收支出ノ手續ヲ爲スヘシ俸給旅費ノ返納受入モ亦之
ニ準ス

但國庫費ニ關スル回議書ハ様式第一號(丙)ニヨルヘシ

第二條 國庫金ノ收支ニシテ各課ノ起案ニ係ルモノハ「會計課」ヘ合議シ知事判決
ノ後三日以内ニ(處分ヲ要スルモノハ處分後三日以内)附屬書類共同課ヘ送附シ
出納ノ手續ヲ爲スヘシ

第三條 官吏ノ進退旅行文具料等級恩賜賞罰及棄兒窮民ノ異動ハ官房若クハ主務
部課ニ於テ帳簿ニ登記シテ「會計課」ヘ通知シ出納ノ手續ヲ爲スヘシ

第四條 官吏出張ノ節旅費概算支出ヲ要スルモハ請求書ヘ課長(課長不在ノモ
課中上席)ノ認印ヲ得テ「會計課」ヘ送附スヘシ其様式ハ第二號ニ據ルヘシ

第五條 官吏出張中郵便稅電信料ヲ要スヘキモハ出張前請求書ヘ課長ノ認印ヲ得
テ「會計課」ヘ送付シ現品ヲ受取歸廳後五日以内ニ精算スヘシ其請求書及精算書
ノ様式ハ第三號第四號ニ據ルヘシ

第六條 國庫金支出ニ係ルモノハ知事命令アルニアラサレハ總テ繰替拂ヲ爲スヲ
得ス

様式第一號(甲)

仕譯書

「△印ハ朱書」

二十三年官第五〇
號ヲ以テ第四條中
「係給」云々ノ七字
削除
二十三年官第五〇
號ヲ以テ第五條中
「第二部長」ヲ「課
長」ト改ム
廿三年官第六一號
ヲ以テ第一號様式
中改正二十四年全
官第二六號ヲ以テ

明治年月日
第 四 課
號

△仕拂命令ヲ請フ
部長 主査
課長

△會計主務官
調定 委員

△府 縣
△依給及諸給
△判任以下係給
△屬

△仕拂命令ヲ請
ヒ并調定ノ手
續及科目印ヲ
捺捺スルハ
様式第一號
甲)ニ全シ

一金何圓

何月分俸給

内譯

金

官等級 氏 名

金

官等級 氏 名

金

官等級 氏 名

但(云云新任退官其地増俸減俸等ノモノハ其事由ヲ詳記スヘシ)

右之通

様式第一號(乙)

(△印ハ朱書)

請 求 書

(請求書用紙ハ美濃形半紙又ハ之レト同形ノ紙類)

何府縣何郡市何町村大字何何番戶

一金何圓

氏 名

内譯

金

美濃紙何枚代但何枚ニ付金何程

金

西洋紙何枚代但何枚ニ付金何程

何

仙貨紙何枚代但何枚ニ付金何程

右請求候也

右

年 月 日

氏 名 印

前書ノ金額正ニ領收候也(仕拂命令ヲ交付シタルトキ此文言ヲ記入且調印セシム
ヘシ但各地送金ニ係ルモノハ規定領收證書ヲ以テ之レニ充ツ)

會計主務官
官氏名宛

様式第一號(丙)

明治年月日受 文書 年月日 判決 年月日 施行 年月日 校
第 號 課送

明治 年 月 日 知 事 部 長 課 長
内務部長 第四課長

何々(其事項ノ要領ヲ摘記スヘシ)ノ件

何府縣何郡市何町村大字何番戸

一金何圓

(内譯ヲ要スルモノアルキハ左ニ列記スヘシ)

右云云(普通回議文案ニヨリ指令達其他處分上ノ意見此以下ハ掲クヘシ)

様式第二號 課長 請求書

(用紙常用野紙)

仕拂命令ヲ請
ヒ並調定ノ手
續及科目印ヲ
押捺スルハ
様式第一號
甲)ニ全シ

二十三年官第五〇
號ヲ以テ一金何
程何月分俸給上

及奥書中并俸給
繰上ニテ制ル

一金何程 管(内外)旅費概算

内

金何程 瀛(車船)何程一(哩海里)ニ付金何程

金何程 車馬賃何里一里ニ付金何程

金何程 日常何日分一日ニ付金何程

右ハ何々御用ニ付何處出張被命來ル何日出發候ニ付前書ノ通旅費概算御渡相成度
此段請求候也

年 月 日 知 事 宛 官 姓 名

書式第三號

課長 請求書

(用紙同上)

一郵便切手何程

内

何程 何錢切手何枚

何程 何錢切手何枚

右ハ何々御用ニ付何所出張被命來ル何日出發候ニ付テハ出張中郵便稅電信料ヲ要
シ候ニ付前書ノ通概算御渡相成度此段請求候也

年 月 日 官 姓 名

二十三年官第五〇
號ヲ以テ第二部
課長ト改ム

二十三年官第五〇
號ヲ以テ宛名ヲ改ム

二十三年官第五〇
號ヲ以テ「課長」ト改ム

様式第四號

物品會計官吏官姓名宛

①課長 証

概算受取高何程

何程

一何程

今般可(受取返納)分

郵便稅電信料

但何々御用ニ付何處出張中遺拂ノ分

内譯

(用紙同上)(正副二通ヲ要ス)

月日	發着地名	量目	區分	金額	員受	信人姓名	事由

右之通遺拂相違無之候也

年月日

官姓名

物品會計官吏官姓名宛

○訓第一六七號 (明治二十五年五月三十一日)

郡役所 市役所

徵兵費取扱方左ノ通相定メ候條來ル七月以降右ニ據リ取扱フヘシ

第一條 徵兵校査ニ際シ要スル諸費ハ總テ臨時現金前渡官吏ヲ派遣シ出納ヲ取扱ハシム

第二條 徵兵入營旅費ハ郡市長ニ於テ別紙書式ノ請求書ヲ各自ヨリ差出サシメ之ヲ取纏メ入營前二十日迄ニ縣廳ヘ差出スヘシ縣廳於テハ各債主ニ對シ直ニ仕拂ヲ爲スヘシ

徵兵入營旅費請求書

一金 何程

内譯

一里ニ付 何程
一日ニ付 何程

居住地	入營地	入營月日	里程	滞在	金額	姓名
何郡市何町	何	何月何日	何里	何日	何程	何某
村大字何々	何	何月何日	何里	何日	何程	何某

但何々ニ付何月何日何地ニ滞在

(各自請求ハ姓名ノ欄ヲ省キ代理人請求ハ幾人アルモ列記スヘシ)
右御下渡相成度候也

年月日

又ハ何某外何人代理人
何郡市何町村大字何々
何某 印

知 事 宛

○訓第一七三號 (明治二十五年六月三日)

郡役所 市役所

毎月下米平均相場届出方往々遅延ノ向モ有之豫算増額請求等ニ際シ差支ヲ生シ候ニ付自今ハ翌月三日限り其地ヲ發送スヘシ

第二節 徵稅費

◎縣令第九拾六號 (明治二十年八月十六日)

所得稅調查委員ノ手當及旅費支給方左ノ通之ヲ定ム

第一項 所得稅調查委員ノ手當ハ開會中一日金壹圓ヲ支給ス

但疾病等ニヨリ開會地居住ノ者欠席シタルトキ及開會地外居住ノモノ飯郷シタルトキハ之ヲ給セス

第二項 所得稅調查委員ノ旅費ハ順路里程ニ依リ壹里毎ニ(往復通算一里未滿端里數ハ算入セス)金拾五錢ヲ支給ス

但開會中自己ノ便宜ヲ以テ居住地ニ往復スルハ之ヲ給セス
○官第六〇號 (明治二十二年十一月二日)

收稅部

土地檢査トシテ出張ノ者該檢査器械并ニ書類壹貫目以上ハ持運人足賃支給スヘシ

○官第一九號 (明治二十四年三月十八日)

「直稅署」 「全分署」
「問稅署」 「全分署」

內國稅徵收費所屬經費支拂請求心得左ノ通之ヲ定メ本年四月一日ヨリ施行ス

但明治二十三年三月官第一一號達出納例ハ來ル三月三十一日限り廢止ス

內國稅徵收費所屬經費支拂請求心得

第一條 旅費ノ概算渡及土地檢査問稅檢査員月額旅費ハ第一號樣式ノ請求書ヲ差出スヘシ
但月額旅費ハ概算渡ヲ請求スルコトヲ得ス

第二條 各「分署」ニ於テ使用シタル使丁賃其他ノ請求書ハ概子第二號樣式ニ據リ調製セシメ「分署」ハ其之ヲ要セシ事由ヲ該請求書ニ簡明ニ朱記シ「分署」長檢印シ差出スヘシ
(但)

第三條 土地檢査其他ノ用務ニ依リ出張先ニ於テ要セシ人足賃出張官吏ノ繰換支拂ニ係ルモノハ歸署ノ翌日ヨリ三日以内ニ第三號樣式ノ請求書ニ其正當領收證書ヲ添付差出スヘシ
郵便稅及電信料ノ繰替支拂ニ係ルモノハ第四號樣式ノ證明書ニ課長又ハ「分署」長檢印シ差出スヘシ

二十四年官第三七
號以下第一條中
「及」ノ下ニ「土地
檢査」ノ四字追加

二十五年官第二七
號以下第二條中
於テ「下」購賣シ
タル物品代金及「
ナ」使用シタルニ
改メ伊書別添
二十四年官第四五
號以下第二條但
書中削除

二十五年官第四一
號以下第二項追
加

二十五年度官第...
號ヲ以テ「借家料」ノ
下「物品代金」ヲ加

二十四年度官第...
式中以テ第一號甲
官第...
改正

第四條 使丁賃人足賃等ノ支拂兩年度ニ跨ル場合ニ於テ其請求書ハ計算ノ基ク所
ニ據リ分界シ之ヲ二通ニ調製セシムヘシ

第五條 俸給及諸給(給仕小使給料)惠與借家料物品代金ハ各自ノ請求ヲ要セサル
ヘシ

第六條 公私旅行中其旅行先ニ於テ俸給ヲ受領セント欲スルモノハ送付場所ヲ明
記シ支給定日七日以前ニ届出ヘシ

第七條 前各條ノ外特定ノ手續アルモノハ各其定ムル所ニ據ルヘシ
第一號ノ甲

旅費概算請求書(課長又ハ「分署」長檢印)
一金 何 程

但何々御用ニ付何所出張被命何月何日出發何月何日歸廳ノ見積
(但何署ヨリ何署へ轉勤被命何月何日出發何月何日着任ノ見積)

内
金 何 程 瀛船賃何海里分壹海里金何程

金 何 程 瀛車賃何哩分壹哩金何程

金 何 程 車馬賃何里分壹里金何程

金 何 程 日當何日分壹日金何程

右御渡相成度候也

年 月 日 官 氏 名 印
知 事 宛

第一號ノ乙

旅費請求書(「分署」長檢印)

一金 何 程

但問稅(土地)檢査トシテ何月中「分署」所在地外巡回月額旅費一ヶ月分

但問稅(土地)檢査トシテ何月中何日ヨリ何日間及某日計何日分、「分署」
所在地外巡回月額旅費一日ニ付金何程

右精算相違無之ニ付御渡相成度候也

何「分署」

官 氏 名 印

年 月 日 知 事 宛

第二號

「分署」長檢印
○請 求 書

△印ハ朱書

督促令狀送達ノ爲メ使用ス

使 丁 費

一金 何 程

但何年何月何日何「分署」ヨリ何郡何町村大字何マテ何里分一里ニ付金何程

但何年何月何日分日給(何日ヨリ何日マテ何日分日給一日ニ付金何程)

右御渡相成度候也

二十四年度官第...
第一號乙式中以テ
追加二十五年度官第...
改正

二十四年度官第...
乙式中以テ追加二
十五年官第...
改正

二十五年官第二七
號ヲ以テ第三號樣
式改正

年 月 日
知 事 宛
何部何町村大字番戶 氏 名 印

第三號

請 求 書 ○課長又ハ「分署」長檢印

一金 何 程 人 足 賃

但何々御用ニ付何年何月何日ヨリ何日マテ何所出張中何々ニ付何々持運ノ爲
メ雇入ノ分別紙本人領收證ノ通
右之通線換仕拂相違無之候ニ付御渡相成度候也

年 月 日

官 氏 名

知 事 宛

二十五年官第四一
號ヲ以テ追加

郵便切手仕拂證明書

一金 何 程 郵 便 稅

此 譯

月 日	郵 送 先	發 信 地 名	量 目	金 額	書 數	留 料	發 信 事 由
何月何日	何	所何	所何	程何	程何	程何	何々
計				何	程何	程何	

一金 何 程 電 信 料
此 譯

月 日	着 信 先	發 信 地 名	音 信 數	金 額	若信局ヨリ郵便又ハ別便	發 信 事 由
何月何日	何	所何	所何	程何	程何	程何
計				何	程何	程何

右何々御用ニ付出張中書面之通仕拂相違無之候也

年 月 日

官 氏 名 印

知 事 宛

◎訓令第十七號 (明治二十五年三月十九日)

市役所 町村役場
直稅分署

國稅徵收法第三條第二項交付金拂渡方左之通之ヲ定ム
但二十四年(一月)本縣訓令第四號ハ廢止ス

- 一 市町村ニ於テ徵收シタル國稅金額ニ對スル交付金ハ一周年分ヲ二期ニ分
チ四月ヨリ九月マテ十月ヨリ三月マテ分各其翌月ニ於テ仕拂フモノトス
- 一 直稅分署ハ前項一期毎ニ市町村ニ於テ徵收シタル國稅金額ヲ別紙書式ニ依
リ取調翌月十日以内ニ差出スヘシ
- 一 自明治何年何月 市(町村)國稅徵收金額調書
至明治何年何月

二十五年訓令第二十
三號及二十五年
訓令第六十二號
ヲ以テ括弧内加除

二十六年大藏省訓
令第四十二號ヲ以
テ二十二年大藏省
訓令第六十六號改
正

一金何程

内

金何程

金何程

(以下之ニ倣ヒ調製スヘシ)

右之通相違無之候也

年 月 日

愛媛縣知事宛

直稅分署長 氏 名 印

○訓第一〇四號 (明治二十五年四月十四日)

「直稅分署」「間稅分署」

明治二十二年大藏省訓令第六十六號諸收入收納取扱順序第四條ニ依リ要スル費用
「直間稅分署」ニ係ルモノハ府縣費ヨリ支辨スル儀ト心得可シ但日常執務上ニ要ス
ル用紙又ハ郵便稅ノ如キ彼此區分シ難キ費用ハ其「分署」經費ノ支辨トス
右訓令ス

○訓第二五六號 (明治二十五年九月十六日)

「直稅分署」

郵便電信發送簿樣式別冊ノ通之ヲ定メ來ル十月一日ヨリ施行ス
右訓令ス

明治何年度

郵便電信發送簿

何「直稅分署」

月 日	發 送 先	郵 便		電 信		計金額		
		類別	量目	金額	類別		音信數	金額
四月一日	何縣何「間稅分署」	並	四	〇四〇	通常	一	一五〇	一九〇
	署	書留	二	〇八〇				〇八〇
	何 村 某	はか	一	〇〇〇				〇〇〇
	計			三〇〇				二八〇
四月二日	何 郡 役 所		二	〇八〇				〇八〇
	何 警 察 署				至急	二	五〇〇	五〇〇
	何々「直稅分署」	帶封	二〇	〇一〇				〇二〇

備考

一 本簿ハ會計年度ニ依リ調製シ郵便類別ノ欄ハ並郵便、端書、配達証明、書留帶封ノ種別ニ電報類別ノ欄ハ通常至急、追尾等ノ種別ニヨリ記入スヘシ
 一 郵便端書ノ枚數ハ量目ノ欄ヘ記入スヘシ
 ○訓第三一八號 (明治二十五年十二月八日)

所得稅調查委員會諸費請求手續左之通之ヲ定ム

郡役所

但明治二十三年訓第三七〇號ハ廢止ス
 右訓令ス

- 第一條 調查委員會日數及手當金額ハ閉會後調書ヲ製シ之ヲ送附スヘシ
- 第二條 調查委員旅費ハ各自ノ請求書需用物品ハ購入ノ際徴シタル契約書ニ郡長各之ニ認印ヲ爲シ送附スヘシ
- 第三條 調查委員會會場ニ供スル家屋特ニ借入ノ必要アルトキハ其事由ヲ具シ借入日數ヲ取調稟議スヘシ
 但許可ヲ得テ借入タルトキハ契約書ヲ徴シ送付スヘシ
- 第四條 特ニ會場ヲ借入タルトキニ限リ小使ヲ使用スルコトヲ得此場合ニ於テハ雇入日數及給料額ヲ取調稟議スヘシ
- 第五條 前各項ノ調書其他ハ別紙様式ニヨリ調製シ閉會後七日以内ニ送付スヘシ
 所得稅調查委員會日數及手當金額調書

一金 何程

所得稅調查委員手當

開會日數	出席日數	手當支給日數	一日手當金額	手當金額	事由	由	住所氏名
自何月何日至何月何日	何日	何日	何日	何圓	何圓	何日ハ滯在中欠席ニ付手當ヲ給ス	郡町(村)番戶 何 某
全	何	何	何	何	何	何日ハ閉會地外歸宅欠席ニ付手當ヲ給セス	、 、 、 、 、
全	、	、	、	、	、	何日ハ欠席ノ處開會地居住ニ付手當ヲ給セス	、 、 、 、 、

右之通相違無之候也

年 月 日
 知 事 宛
 郡 長

所得稅調查委員會小使雇入日數調書

一金 何程

小使給料

雇入日數	日給額	金額	事由	由	住所氏名
何月何日迄ノ内何日ヲ除ク	何日	何程	何日ハ日曜休日(何々)ニ付日給ヲ給セス	郡町(村)番戶	何 某

右之通相違無之候也

年月日

知事宛

郡

長

所得稅調查委員會場用家屋借入日數調書

一金何程

借家料

此譯

家屋所在地

借入日數

一日當借料金

額 所有者住所民名

何郡町(村)大字番戶

何月何日ヨリ
何月何日迄ヨリ
何日

何程何程

何程 郡町(村)番戶
何某

右之通相違無之候也

年月日

知事宛

郡

長

旅費請求書

一金何程

但何月何日何地(郡村大字)記載ス以下同シ)出發何郡所得稅調查委員會開會地
何地へ到着何月何日何地出發何地へ歸着此往復里程何里壹里ニ付金何程

右御渡相成度候也

何郡町(村)番戶

年月日

何郡所得稅調查委員

何

某

知事宛

物品代價見積書

一金何程

內譯

金何程

筆何本

但壹本ニ付金何程

金何程

美濃形十
三行野紙何枚

但壹枚ニ付金何程

金何程

、、、

、、、

右代價ヲ以テ上納可仕候也

郡町(村)番戶

年月日

何

某

愛媛縣廳宛

備考

第二條ノ契約書ハ本書式ノ見積書ヲ以テ之ニ用ユヘシ
筆紙墨費ト薪炭費ノ如キハ各別ニ調製ヲ要ス
括弧ノ箇所へ何郡所得稅調查委員會場用ト記載スヘシ

承諾書

一 自分所有何郡町(村)大字番地ニ建設アル何番戸家屋今般何郡所得稅調查委員
會場ニ御使用ノタメ一日金何程ノ家賃ニテ御借上相成承諾致候也

郡町(村)番戸

年月日

何 某

知事宛

備考

借入契約書ハ會計第八十二條第二項ニヨリ承諾書ヲ以テ代用ス
○收訓第一四一號 (明治二十七年三月二十九日)

收稅署

明治廿七年度以降收稅署經費配賦並ニ取扱順序左ノ通之ヲ定ム
右訓令ス

收稅署經費配賦並ニ取扱順序

第一條 收稅署經費ノ内豫算年額ヲ以テ配付スルモノ左ノ如シ
旅費

町村役場國稅事務監查旅費

土地檢查監督旅費

間稅檢查監督旅費

土地檢查旅費

間稅檢查旅費

雜給

通常人足賃

土地檢查ニ要スル人足賃

廳費

器具 雜器械 製本費 用紙 筆墨印肉類 薪炭油類 雜用品

郵便電信料運搬費 雜品費

第二條 廳費各科目ノ金額ニシテ彼此流用ヲ要スル片ハ收稅長ノ承認ヲ受クヘシ
但同目中各節金額ノ流用ハ收稅署限リ之ヲ爲シ其時々報告スヘシ

第三條 流用申請書及報告書ニハ其目節ニ就キ過不足ヲ生スル金額並ニ現豫算額
仕拂濟額仕拂未濟額ヲ掲ケ殊ニ其事由ヲ詳悉スヘシ

第四條 豫算配付ヲ受ケタル金額ハ別紙様式ノ帳簿ヲ設ケ整理スヘシ
美濃形十三行罫紙

明治何年度

經費豫算整理簿

何々收稅署

器 具		要		拂		殘	
月 日	摘 要	受	拂	受	拂	受	拂
何月何日	豫算配賦高	五〇〇〇		五〇〇〇			
何月何日	茶碗何個 住所何某		三〇〇		四〇〇		
何月何日	雜印何類 全 何某		二〇〇		四〇〇		
何月何日	雜器械ヨリ流用	五〇〇			五〇〇		
何月何日	△何々へ流用	△一〇〇〇			四〇〇〇		

(△印ハ朱書)

備考

總テ豫算ノ配賦ヲ受ケタルモノハ其一廉毎ニ坐取リヲ爲シ記帖スルモノトス

第三節 委託經費

二十五年訓第二二六號參看

○訓第一八三號 (明治二十五年六月十八日)

陸軍召集旅費出納官吏

豫備役兵及歸休兵勤務演習ニ際シ陸軍召集旅費取扱方左ノ通心得ヘシ

- 一 豫備役兵及歸休兵勤務演習ニ際シテハ大隊區司令部ヨリ召集人名通知スヘキ
- 一 答ニ付該通知ヲ受ケタルトキハ五日以内ニ前渡金請求書別紙甲號書式ノ通正副
- 二 通ヲ製シ師團司令部ヘ發送スヘシ
- 一 召集事務終レハ別紙乙丙丁書式ノ通(乙丁ハ壹通内ハ正副二通)調製シ十日以内ニ師團司令部ヘ直ニ發送スヘシ
- 一 召集事務終ル後召集不應者ノ人名ハ大隊區司令部ヨリ五日以内ニ通知スヘキ
- 一 ナ以テ全期日内ニ通知ナキトキハ不應者ナキモノト見做シ決算スヘシ
- 一 船舶ニ非レハ旅行シ難キ地ト雖モ陸路里程ニ換算シ定則ノ旅費ヲ支給スヘシ
- 一 但實際ノ船賃定則ノ旅費ニテ不足スル場合アルトキハ各自船長等ヨリ實費証書ヲ領收シ入隊ノ上申立可キ旨指示スヘシ
- 一 陸路計算三里未滿ノ島嶼ニ居住スルモノニシテ一海里以上ニ涉ルモノハ海里ニ據リ船舶料ヲ支給スヘシ
- 一 甲號
- 一 乙號
- 一 丙號
- 一 丁號
- 一 戊號
- 一 己號
- 一 庚號
- 一 辛號
- 一 壬號
- 一 癸號

- 一 明治何年何月定時演習召集旅費前渡金請求書
- 一 金參圓五拾錢

但何市郡外何郡豫備役兵及歸休兵召集旅費概算
右金員請求候也

出納官吏

明治何年何月何日

何々「直(間)稅分署」長又ハ
何縣何郡長或ハ何郡書記

何 某 印

(決算ニ至リ不足スルトキハ手數不少ニ付餘分ヲ見込概算受テ要ス)

乙 號

(表紙白紙)

△印ハ朱書

明治二十五年 度 第 一 號
廿五年六月

何縣何郡役所
何市「直間稅分署」

又ハ何特定支出所

金參圓貳拾五錢

軍事費
演習及復習費

復習諸費

證書 (自壹號至貳號)

紙數壹枚

一金貳圓八拾錢
明治何年何月定時演習召集旅費仕拂證書

內 譯

住 所

自住地至召集地
何地 里 程

金 員

姓

名

何市(郡)何町(村)
大字何々

十 五 里

金 六 拾 錢

何

某

全 斷 二 十 里 金 八 拾 錢 何

全 斷 四 里 金 貳 拾 錢 何

全 斷 十 六 里 金 八 拾 錢 何

右仕拂相違無之候也

明治何年何月何日

出納官吏

何々「直(間)稅分署」長又ハ
何縣何郡長或ハ何郡書記

何 某 印

丙 號

明治何年何月定時演習召集旅費決算返納證書

一金貳拾五錢

但シ何市(郡)外何郡豫備役兵及歸休兵召集旅費前受金參圓五拾錢ニ對スル決
算殘金

右返納候也

出納官吏

何々「直(間)稅分署」長又ハ
何縣何郡長或ハ何郡書記

何 某 印

明治何年何月何日

(正副貳通ヲ要ス)

明治何年度軍事費

何年何月

仕拂計算書

廳名

元 受 高			目 番 號	摘 要
前月越高	本月領收高	計		
円 銭厘	円 銭厘	円 銭厘		
3 500	0	3 500	9	第九項 演習及復習費 復習諸費 第九項合計
(受拂二ヶ月ニ跨ルトキ前全額)	(二ヶ月内ニ受拂スルトキ此畫ヲ用ユ)			

仕出精算高	殘 高	初 期 番 號	備 考
円 銭厘	円 銭厘		
3 250			
3 250	0 250		I 明治何年何月歸及歸休兵召集費仕拂 殘高

明治何年何月仕拂計算書面之通相違無之候也

出納官吏

何市長(間)分署長
何縣何司何郡長

何ノ某印

會計検査院長宛

明治何年何月何日

(△印ハ朱書)

二十五年訓第二三
六號參看

○訓第二二六號 (明治二十五年八月二日)

陸軍召集旅費

出納官吏

豫備役兵及歸休兵勤務演習ニ際シ陸軍召集旅費取扱方本年(六月)第一八三號ヲ以テ訓令及置候處尙取扱上注意スヘキ要件左之通心得ヘシ

召集旅費請求及決算方法書式注意其他雜件

一 甲號(請求書)丙號(仕拂証書)丁號(返納証書)ノ用紙ハ半紙野紙ヲ良トス但袋綴リ用紙ハ白紙ノ一

一 成號(計算書)ハ堅牢ナル紙質ヲ要スルト云フ制規ナルニ付別ニ用紙ヲ定メス但表紙ハ前同斷

一 右書號書式ハ一例ヲ示シタルモノニ付前書及備考書中歸休兵召集無之トキハ該文字ヲ除キ記載ノ一

一 計算書々式中目番號リトアルハ2ノ誤書ニ付自今2ト(目番號ノ下復習諸費ノ通ヘ)記入ノ一

一 來ル八九兩月ニ於テ召集スル豫備役兵員旅費請求及決算方法各別ニ爲スヲ要セス初メニ悉皆請求シ演習濟最後ノ月ニ於テ一纏ニ決算ノ一

一 前渡金八月ニ受ケテ九月ニ至リ決算スルトキハ計算書中前月越高ノ部ニ記入シ本月領收高ノ部ヲ○トシ別紙己號ノ如キ報告書ヲ要ス