چین شوروی را از اردوی کمونیست کنار گذارد!

- رهبران پکن رسما اعلام کردند نهضت جهانی کمونیستی را بدون شرکت شوروی تشکیل میدهند
- دولت چین جلوی ارسال اسلحه از شوروی به ویتنام را گرفت و سلاحهای روسی را پس از توقیف با برچسب خود به ویتنام میفرستد

در صفحه ۳

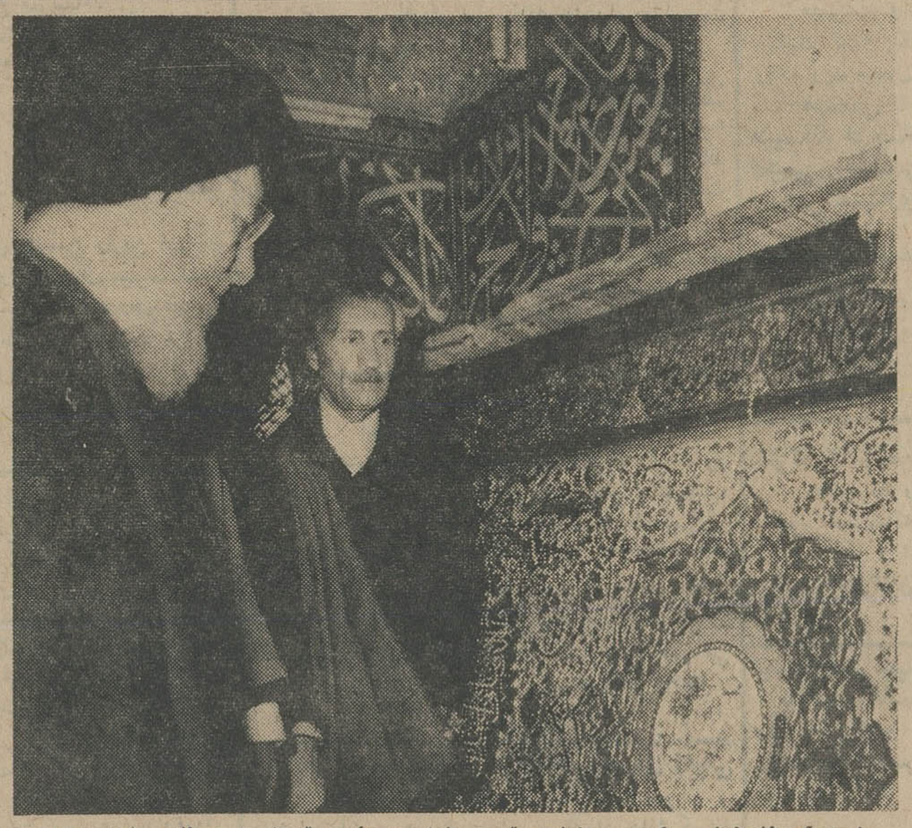

حضرت آیت‌الله العظمی حکیم ، پس از نصب قسمتی از ضریح مطهر مرقد حضرت ابوالفضل (ع) بزیارت حرم مطهر شتافتند و ضریح را مورد بازدید قرار دادند . هنگام زیارت حضرت آیت‌اله العظمی حکیم ، جماعت زیادی از مردم نسبت بایشان ابراز احساسات میکردند . این عکس حضرت آیت‌اله العظمی را هنگام زیارت حرم و بازدید ضریح مطهر نشان میدهد .

بمناسبت ورود والاحضرت شاهپور غلامرضا پهلوی وهیئت نمایندگی ایران بکویت بدستور امیر تازه کویت

۱۸۵ زندانی ایرانی در کویت آزاد شدند

بامر شاهنشاه دیشب والاحضرت شاهپور غلامرضا پهلوی ، آقای دکتر صدر وزیر کشور و آقای امیر رستم بختیار رئیس تشریفات سلطنتی بکویت عزیمت کردند .

در این سفر والاحضرت شاهپور غلامرضا پهلوی بنمایندگی از طرف شاهنشاه آغاز حکومت امیر جدید کویت

بقیه در صفحه ۱۳ ستون هفتم

اطلاعات

سه‌شنبه نهم آذرماه ۱۳۴٤ . . . . . شماره ۱۱۸٤۵
. . . . . سال چهلم . . . . . تکشماره ٤ ریال

هیئت مدیره جدید شرکت تلفن

مدیر کل نفت وزارت دارائی بسمت مدیر عامل جدید تلفن معین شد

- **بازرسان شرکت تلفن نیز تغییر میکنند**
- اعضای جدید هیئت‌مدیره بمجمع عمومی آینده شرکت معرفی میشوند .
- **با تغییرات جدید هیئت مدیره شرکت تلفن ایران در نحوه کار این سازمان نیز تغییراتی داده میشود**

هیئت مدیره سابق شرکت تلفن ایران پس از یازده سال دیروز تغییر کردو خبر آن در اطلاعات انتشار یافت .

بدنبال انتشار خبر تغییر هیئت مدیره شرکت تلفن خبرنگار ما امروز کسب اطلاع کرد که هیئت

بقیه در صفحه ۱۵ ستون اول

مکنامارا وزیر دفاع آمریکا در ویتنام اعلام کرد :

جنگ ویتنام طولانی خواهد بود

مک‌نامارا در جلسه مصاحبه مطبوعاتی دیروز درسایگون درکنار وی هنری کبت‌لاج سفیرکبیر آمریکا در ویتنام دیده میشود . عکس رادیوئی اطلاعات

وزیر دفاع آمریکا گفت مرحله شکست ما در ویتنام بپایان رسیده است

هدف آمریکا آنست که پایگاه‌های این کشور در ویتنام حفظ شود

در صفحه ۳

یول برینر فردا بتهران برمیگردد

- **«نادیا تیلر» ستاره زیبائی که برای شرکت در فیلمبرداری باصفهان رفته بود مریض شد**
- یول برینر دیروز در یک صحنه از فیلم «دختر رئیس قبیله» را نجات داد

«نادیا تیلر» هنرپیشه زیبا که برای شرکت در فیلم گل شیطان باصفهان آمده است بیمار شده و در هتل شاه عباس اصفهان مشغول استراحت میباشد . بهمین جهت دیروز «نادیا تیلر» در «گلشهر» محل فیلمبرداری حاضر نشد ولی خانم ریتا هیورث باتفاق «استیفن بویه» و «گریفیث» وسایر هنرپیشگانی که عصر پریروز وارد اصفهان شده بودند به گلشهر رفتند و فیلمبرداری از یول برینر را در لباس محلی بختیاری تماشا نمودند .

دیشب ریتا هیورث و «ترورهاوارد» بازار اصفهان رفتند و از بازار این شهرستان دیدن نمودند .

خبرنگار ما در اصفهان گزارش داد: دیروز هم طبق معمول از ساعت ۷ صبح هنرپیشگان معروف وبین‌المللی که برای شرکت در فیلم گلهای شیطان باصفهان آمده در گلشهر محل فیلمبرداری حاضر شدند و مشغول کار گردیدند.

دیروز برخلاف روز قبل هوای اصفهان آفتابی بود و فیلمبرداران موفق شدند چند دقیقه از اصل فیلم را

بقیه در صفحه ۱۵ ستون دوم

پلیس تهران اعلام کرد :

جرائم رانندگی نقدی دریافت میشود

متن اطلاعیه پلیس درباره دریافت جرائم نقدی بشرح زیر است :

بمنظور فراهم ساختن هرگونه تسهیلات لازم درپرداخت جرائم تخلفات رانندگی بدینوسیله به استحضار عموم میرساند که علاوه بردائره اجرائیات واقع در کلانتری یوسف‌آباد ، صندوقهای اخذ جرائم در پلیس تهران واقع در خیابان شاهرضا و پاسگاه های راهنمائی ورانندگی درمیدان راه آهن ـ میدان شاه و میدان ۲٤ اسفند از ساعت هفت و نیم صبح الی ساعت ۱۲ هرروز جهت دریافت جرائم اخطاریه های صادره آماده بوده و روسای مناطق و کلانتران و معاونین کلانتریهای راهنمائی و رانندگی نیز در کلیه نقاط شهر مطابق معمول متخلفین را در محل جریمه خواهند نمود، علاوه بر آن اخطاریه های صادره وسیله سایر افسران انتظامی راهنمائی درمحلهای مشروحه فوق قابل پرداخت خواهد بود .

در جلسه امروز دادگاه نظامی

بارانی بازهم بقتل چهارم اعتراف کرد

- **یکی از دادرسان گفت : در چاههائی که توسراغ میدادی هیچگونه آثار جنایت مشاهده نشده**
- قاتل سه سرهنگ شهید جزئیات قتل را شرح داد

صبح امروز سومین جلسه دادگاه عادی ویژه شماره ۱۳ اداره دادرسی ارتش برای رسیدگی باتهامات متهم بقتل سه نفر افسران شهید و معاونان جرم بریاست تیمسار سرتیپ ایمانی‌و دادستانی سرکار سرهنگ معیری در محل دادرسی ارتش تشکیل گردید

سئوالات رئیس

درساعت نه‌وربع صبح بازنك‌رئیس رسمیت دادگاه اعلام گردید ورئیس خطاب به‌متهم ردیف اول ، سرباز ـ وظیفه محمد بارانی گفت : سئوالاتی‌از شما میشود که جزء بجزء باید جواب بدهید .

رئیس: شما در برك ۲۳ وهمچنین درمحضر دادگاه اعتراف به‌قتل سه نفر افسران سرهنگ مشفقی ، سرهنگ پیژن‌زاد وسرهنگ کردستانی نموده‌اید آیا این اعتراف واقرار که نمودید

بقیه درصفحه ۱۳ ستون پنجم

فروش سهام کارخانجات دولتی اعلام شد

- **هر برگ سهام یکصد تومان ارزش دارد و عموم مردم میتوانند سهام راخریداری کنند**

دراجرای یکی از مواد منشور شاه‌ومردم ،فروش سهام کارخانجات دولتی ایران اعلام شد .

امروز آقای مهندس قره گزلو مدیر عامل شرکت کارخانجات طی یك مصاحبه مطبوعاتی گفت :اولین قسمت فروش سهام کارخانجات شامل ۱۲ کارخانه میباشد که‌عبارتند ازکارخانه های قندکرج، قندشازند قندشاه‌آباد ، قند میاندوآب ،قند مرودشت ، سیمان ری ، آجرنسوز امین‌آباد ، نساجی شاهی ، چیت سازی بهشهر ، روغن‌کشی گنجه (دررودبار) ،روغن کشی ورامین‌و کنسروسازی شاهین .

مدیر عامل شرکت کارخانجات

از طرف سفارت ژاپن در جاکارتا

مرگ رهبر کمونیست های اندونزی تایید شد

در صفحه ٤

ایدیت رهبر کمونیست های اندونزی ←

افزود : برای آنکه عموم طبقات بتوانند از مزایای فروش سهام کارخانجات بهره‌مند شوند ،هربرك سهام یکهزار ریال ارزش دارد ، ناتمام پس‌انداز کنندگان‌و مالکان سابق ، کارگران و کشاورزان بتوانند سهام خریداری کنند .

قطعات سهام شامل ۱۰ و ۵۰ و ۱۰۰ سهم میباشد وخریداران‌می توانند به بانك اعتبارات کشاورزی مراجعه نموده و پس از پرداخت پول یاارائه قبوض اقساطی مربوط به‌اراضی سابق خود دستور اخذ سهام را دریافت دارندوبرای گرفتن برك سهام بشرکت تحویل‌دهند .

ارزیابی درکارخانه‌های دیگر تا اوایل

بقیه در صفحه آخر ستون‌چهارم

ساختمان دو قطعه از شاهراه تاکستان بازرگان درمنطقه سرچم ، پل‌دختر پایان یافت و

راه ترانزیت به‌قافلانکوه رسید

- **شاهراه تاکستان بازرگان دارای اهمیت بزرك اقتصادی و توریستی است**

ساختمان دو قطعه از شاهراه تاکستان ،بازرگان درمنطقه‌سرچم، پل‌دختر و تیك‌پی پایان یافت وهر دو قطعه که بوسیله شرکت‌سهامی ساختمانی اسد و شرکت تساء ، ساخته شده طی مراسمی با حضور نمایندگان وزارت راه و سازمان برنامه تحویل گردید .

- **دو قطعه پایان یافت**

وزارت راه امروز اعلام داشت که‌اقدامات لازم برای‌پایان‌ساختمان قطعات دیگر راه ترانزیتی‌تاکستان بازرگان بعمل می‌آید و این‌شاهراه مهم توریستی که ساختمان آن‌از سال ۱۳٤۲ آغاز شده در سال ۱۳٤۷ پایان خواهد یافت .

- **سرچم ویل دختر**

راه ترانزیتی‌تاکستان ـ بازرگان ضمن عبور از شهر زنجان درمحل دروازه خروجی این شهر ازامتداد و موازات راه شوسه سابق‌منحرف شده‌بسمت چپ‌رودخانه بزرك‌زنجان

بقیه در صفحه ۱۵ ستون‌چهارم

ابلاغ مراحم ملوکانه

این تلگراف از قصر همایونی‌درپاسخ معروضه شهرداری‌تهران شرفصدور یافته است :

جناب تقی‌سرلك شهردار تهران

تبریك و تهنیت های شما بمناسبت عید با سعادت بعثت حضرت ختمی مرتبت رسوم اکرم (ص) موجب خشنودی ومسرت خاطر گردید توجهات و عنایات مخصوصه مارا به کارکنان شهرداری تهران و اصناف و قاطبه ساکنان پایتخت ابلاغ‌نمائید.

۲ آذر ٤٤ **شاه**

برای نمایش ماشین های آی ـ بی ـ ام

نمایشگاه پرنده «آی ـ بی ـ ام» در مهرآباد بزمین نشست!

- **وسیله این نمایشگاه قدرت محاسباتی و پیشرفت مکانیك و ماشین در محاسبات علمی و اقتصادی بمعرض نمایش گذاشته شد**

دیروز گروهی از شخصیتهای برجسته اقتصادی ، بازرگانان ، متخصصین امور مالی ، آمارگران وکارشناسان اقتصادی از نمایشگاه پرنده آی‌بی‌ام (کمپیتور) در فرودگاه مهرآباد دیدن کردند.

نمایشگاه پرنده یکی از ابتکارات شرکت بین‌المللی آی‌بی‌ام است که وسیله آن انواع سیستم های مختلف ماشین های معروف حساب وآمارگیری ای‌بی‌ام بمعرض

بقیه در صفحه ۱۵ ستون پنجم

آدرس جدید دکتر پوروشسب

روزولت بالای امجدیه کوی بختیار

شماره ۷٤ تلفن ۶۲۷۹۶۳

آ ـ ۳۱۸۲۰

بامطالعات شرکت تضامنی وآبیاری برادران طباطبائی درایران :

مشکل ریزش چاههای عمیق و فروکش آب حل شد

* بااستفاده از سیستم جدید حفاری شرکت آبیاری برادران طباطبائی می شود هزاران حلقه چاه در اقصی نقاط مملکت حفر کرد

دهسال پیش مردی با اراده و پشتکار در یکی از زاغه های جنوب تهران در همین محلی که اکنون کارخانه بزرك برق شوش قراردارد، کلنك اولین کارگاه نصب موتوربرقی را برای آنکه بمردم کم درآمدجنوب تهران در گود ها و زاغه ها برق بدهد ، بر زمین زد . بعد ها این موتور برق کارش بالاگرفت ومبدل بکارخانه ای بزرك گردید که‌روشنائی قسمت مهمی از بازار و خیابانهای جنوبی تهران و محلات مرکزی‌شهر را تامین کرد .

بقیه در صفحه دوازدهم

انتشارات امری

الاخاء

مجله سیاسیه ثقافیه مصوره

تصدر عن دار اطلاعات فی طهران

منتشر شد از روزنامه فروشان خریداری فرمائید.

فقط امشب و فردا فرصت دارید

هرچه میتوانید حلب کوچولوی قو بخرید

ساعت ۷ر۵ بعداز ظهر فرداچهارشنبه ۱۰ آذرماه ، یك سری جواهر یاقوت کبود و برلیان بارزش پانصد هزار ریال ویکصد انگشتری طلا دومین سری جوایز حلب کوچولوی قو در تلویزیون ایران قرعه‌کشی میشود . شما فقط امشب و فردا فرصت دارید که هرچه میتوانید حلب کوچولوی‌قو بخرید تا برای بدست آوردن جوایز حلب کوچولوی قو شانس بیشتری داشته‌باشید.

جوایز حلب کوچولوی قو فرداشب در تلویزیون ایران قرعه‌کشی میشود

سهامداران شرکت سهامی نساجی مازندران توجه فرمایند

ترازنامه سال ۱۳٤۳ و گزارشات هیئت مدیره و بازرسان شرکت که در مجمع عمومی سالیانه بتصویب رسیده است چاپ و برای توزیع آماده است.

از سهامداران محترم وسایر علاقمندان که مایل بدریافت یك نسخه از گزارش فوق‌الذکر میباشند خواهشمند است روزهای پنجشنبه از ساعت ۹ تا ۱۲ ببانك اعتبارات صنعتی مراجعه فرمایند.

جناب آقای سیامك یاسمی

ا موفقیت بی‌نظیر خودرا در فیلم « **گنج قارون** » مرهون رهبری‌استادانه شما میدانم .

آرمان

جناب آقای سیامك یاسمی

چون شما بودید که این موفقیت باشکوه را در فیلم «**گنج قارون**» برای من کسب کردید بدین‌وسیله از شما تشکر می‌کنم .

فروزان

اطلاعیه

کمیته تدارك و برگذاری انتخابات کامیونداران ایران

بنام خداوند بزرك وباتاییدات شاهنشاه آریامهر انتخابات سندیکای مرکزی کامیونداران ایران روز دوشنبه ۱۵ آذرماه ۱۳٤٤ ساعت ۳ونیم بعد از ظهر در محل اتحادیه واقع در خیابان قزوین تشکیل می گردد .

بقیه در صفحه آخر

انجمن متخصصین بیماریهای زنان ومامائی ایران

۱ـ٦ آ ـ ۳۱۵۲۸ در صفحه آخر

نمایندگی جدید بانك سپه

در شهرستان سنقر کلیائی برای انجام امور بانکی افتتاح شده است

جریان روز

مزد بیکاری !

پاسخ وزارت آموزش و پرورش را بمقاله اخیر ما خواندید . ما بسیار ممنونیم که با این توضیح ، وزارت آموزش و پرورش نکات مبهمی را روشن و نکات تازه ای را برملا کرد و چنانکه وعده داده‌بودیم حالا وقت‌آنست که چند کلمه در باره اصلی که وزارت آموزش و پرورش بآن عمل کرده و شایسته است سرمشق سایر وزارتخانه ها قرار گیرد بحث کنیم .

ما خبر داشتیم که عده‌یی از بازرسان وزارت آموزش و پرورش مامور تدریس در مدارس شده اند و خبر نداشتیم که کمیسیونهائی نیز در آنوزارتخانه منحل شده و باعضای آن ابلاغ تدریس داده شده است. چه ، ماکه روزنامه نویس این مملکتیم اصلا تاکنون اسم کمیسیون شماره ۳ تبدیل و تشخیص پایه و کمیسیون شماره یك و کمیسیون مقررات و آئین‌نامه های کارگزینی و امثال آنرا نشنیده بودیم تا چه‌رسد بآن قالیباف کرمانی یا کشاورز آذربایجانی که خرج این کمیسیونها از کیسه فتوت آنها تامین میشود .

معلوم میشود در هر وزارتخانه ای یك سری ازین کمیسیونها و ادارات غریب و عجیب هست فلان مدیر کل وزارت دارائی بعد از آنکه مقام مدیر کلی را بدیگری سپرد چون عده‌یی حامی و پارتی پشت سردارد و باید عنوان و شئون و حقوق او حفظ شود یا حکم بازرس عالی وزارتی میگیرد ، یا میشود عضو کمیسیون شماره یك اسناد کارگزینی و یا اینکه عنوان جدیدی خلق میشود و او را میکنند رابط وزارت‌دارائی با شهرداری که در معنا یعنی کشك ولی عملا یك عنوان تشریفاتی است با حقوق و امتیازات خوب !

آنکه عضو ثابت وزارتخانه و دارای میز و اطاق و پست و مقام مشخص است از بیکاری روز ها پشت میزش جدول حل میکند ، تکلیف آن دیگری که بااین قبیل عناوین دستش بدم‌گاوی در دستگاه دولت بنداست خود ناگفته پیداست ...

اما حقیقت تلخ اینست که بار این دستگاه عریض و طویل ،یعنی دستگاه اداری مملکت را مردم زحمتکش کوچه وبازار ، آن خشت زن ، آن نانوا ، آن پینه‌دوز، آن دوکریس و آن کشاورز بدوش میکشند و وقتی میگویند کارمندی سربار دستگاه دولت است معنایش اینست که باری است بردوش یك توده چند میلیونی کارگر ، صنعتگر ، کارمند ، معلم ، قاضی و امثالهم که با پرداخت مالیات مستقیم و غیر مستقیم ، چرخ دستگاه اداری مملکت را میگردانند .

اگر آن‌گروهی که بعناوین‌بیمعنی وموهوم، بدون آنکه کاری برای دولت و مملکت انجام دهند ، از خزانه مملکت‌حقوق دریافت میدارند خود لحظه‌ای باین نکته بیندیشند و بخاطر بیاورند پولی که دولت بآنها میدهد پول بادآورده نیست و تعلق به یتیم و صغیر و دهقان جوکار و کارگر جوشکار این مملکت دارد یقینا راضی نمیشوند وجودشان تحمیل برخزانه و بیت‌المال مملکت باشد . نهایت ، آنها نیز هرکدام زندگی وزن و فرزند دارند و ما نمیگوئیم بالمره دست ایشان را از دستگاه اداری مملکت کوتاه کنید و بامان خدایشان بسپارید . ما میگوئیم پول را در قبال کار باشخاص باید داد و هرکس ازبیت‌المال ملت پولی دریافت میکند باید متقابلا برای مردم و مملکت کار کند . آنچیزی که مامخالف آن هستیم آئین ول گشتن و مفت خوردن است . امروز مملکت به معلم احتیاج دارد ، بسیار خوب ! هر کس هر چه میگیرد نوش جانش ولی زحمت بکشد چند ساعت بازای آن درس بدهد .

یکی از فرهنگیان کرمان برای ما نوشته است اینکه شما میگوئید اشخاصی را که بعناوین مختلف از دستگاه دولت حقوق دریافت میدارند و کار نمیکنند بیاورید بحرفه شریف‌معلمی بگمارید. درست‌نیست‌ومعلمی فنی است که اشتغال بدان تخصص میخواهد . چطور ممکن است اشخاصی راکه بقول شما راست راست راه میروند وکار نمیکنند بحرفه شریف معلمی گماشت .

این فرهنگی عزیز توجه نکرده اند کسانی که باعناوین‌بازرس کل وبازرس ویژه و امثالهم فی‌الحقیقه درسازمان اداری مملکت حقوق میگیرند غالبا از صاحبمنصبان و مامورین عالیرتبه و بااستعداد و باسواد هستند و برای اشتغال بکار تعلیم و تربیت کافی است چند ماه کلاس مخصوص تربیت معلم طی کنند و با رموز و اصول این حرفه شریف آشنا شوند و الاکسی نگفته است بیکاره های ادارات را جمع کنند و به معلمی بگمارند .

اینکه ما بحث معلم و معلمی را پیش کشیدیم بمناسبت احتیاجی است که در حال حاضر نسبت بمعلم درکادر آموزشی کشور حس میشود ، چون بااجرای برنامه های وسیع مبارزه بابیسوادی و تعلیم وتربیت نوین ، نسبت بتکمیل کادر آموزشی توجه خاص مبذول میگردد . لکن بموازات برنامه های عمرانی و اصلاحی که‌یکی بعد از دیگری در مملکت ما صورت تحقق پیدا میکند لزوم استفاده از نیروی انسانی کشور نیز روزبروز بیشتر محسوس میگردد و نه تنها برای‌کادر آموزشی ، بلکه درجمیع شئون ومراتب وجود مردمان خبره وکارآزموده و تحصیلکرده میتوانند منشاء اثرو مثمرثمر واقع شوند و حیف است در چنین شرایطی ، در زمانی که مملکت به آدم احتیاج دارد ، گروهی از عناصر فعال و بصیر و صاحب تجربه و کار کشته در حالیکه از خزانه دولت حقوق میگیرند وجودشان عملا عاطل و باطل بماند و باعنوان بازرس کل یا عضو کمیسیون شماره یك و کمیسیون شماره دو، راست راست راه بروند و آخر برج برای دریافت حقوق بصندوق ادارات مراجعه کنند .

عقیده ما اینست که‌حقوق راباید در قبال‌انجام‌کار گرفت ، کاری که مفید برای مملکت و نافع برای‌مردم مملکت باشد بالاخص شغل شریف و محترم معلمی .

باطلاع کلیه فامیل وخویشان و آشنایان میرساندچون‌پنجشنبه یازدهم آذرماه‌مصادف‌با چهلمین شب درگذشت مرحوم مبرور **آقای‌حاج علی‌اکبر قزوینی** میباشد لذا برمزار آن مرحوم واقع در صحن بزرك مطهر حضرت معصومه(ع) مجلس یادبودی برقرار است از سروران عظام استدعا دارد باتشریف فرمائی خود روح آن مرحوم را شاد فرمایند. **خانواده قزوینی**

وسیله ایاب وذهاب از تهران خیابان سی متری نظامی (لشکر) خیابان غفاری از ساعت ۹ صبح همان روز آماده است.

آ-۲۰۸۱۳ ۱-۲

مجالس ترحیم و یاد بود

خاندان تیمسار فقید سپهبد امیر احمدی

از ساعت ۳ الی ٦ بعداز ظهر روزپنجشنبه یازدهم آذرماه مراسم هفته آنمرحوم را درمنزل برگزار مینمایند . تشریف فرمائی بانوان و آقایان موجب تسلی و تشکر خواهد بود .

آ-۲۰۸۲۳ ۱-۲

افسران و درجه‌داران بازنشسته ناحیه‌فارس باکمال تاسف و تاثر درگذشت شادروان **تیمسار سپهبد امیر احمدی** سناتور و رئیس کانون افسران و درجه داران بازنشسته نیرو های انتظامی کشور را به کلیه همقطاران بازنشسته‌و شاغل نیرو های انتظامی بویژه به خاندان جلیل آن سردار نامی تسلیت عرض و شادی روان آن مرحوم را از خداوند مسئلت دارند مجلس سوگواری از ساعت ۳ تا ٥ بعداز ظهر روز چهارشنبه ۱۰ آذرماه جاری در مسجدسپهسالار در شیراز منعقد است .

کانون افسران ودرجه داران بازنشسته ناحیه فارس

آ-۳۱۷۹۸

خانواده های : مصلحی .کریمی . مصلحی جنابیان . مورعی . دلیریان . حاتمی .سلطانی. قربانعلی .

با کمال تاسف فوت مرحومه **ام‌البنین‌مصلحی** همسر آقارضا مصلحی را باطلاع بستگان و دوستان می رساند مجلس ختم مردانه روز چهارشنبه ۱۰ آذر در جوادیه ۱۰ متری اول مسجد حاجی‌آقا بزرك و ختم زنانه صبح همان روز در منزل شخصی منعقد است .

مصیبت وارده را بعموم بازماندگان‌آنمرحومه تسلیت میدهیم .

باطلاع اقوام ودوستان میرساند

مراسم هفتمین شب درگذشت مرحومه **بانو عشرت محمودی** از ساعت سه الی پنج‌بعد ازظهر روز چهارشنبه دهم آذر ماه‌در آرامگاه فتوحی واقع در امامزاده عبداله برگزار میشود.

آ-۲۰۸۲۱ **مصطفی محمودی**

با کمال تاثر و تاسف درگذشت ناگهانی **بانو عزیزه شفیعی** همسر سرکار سرگردهوائی سید حسین پورسعیدی و صبیه سرکارسرهنك حاج حسام‌الدین شفیعی را باطلاع اقوام و دوستان و همقطاران میرساند مجلس ختم آن مرحومه روز پنجشنبه یازدهم آذر از ساعت ۳ الی ٥ بعداز ظهر در مسجد فخرالدوله واقع در دروازه شمیران و مجلس ختم زنانه در همانروز وهمان ساعت در منزل سرهنك حاج‌حسام‌الدین شفیعی واقع درخیابان مهران کوچه‌شفیعی پلاك ۲٥ ونیز هفته آنمرحومه روز شنبه ۱۳ آذر ماه در حضرت عبدالعظیم علیه‌السلام (باغچه‌علیجان مزار آنمرحومه) از ساعت ۳ الی ٥ بعدازظهر منعقد میگردد ضمنا وسیله ایاب و ذهاب برای روز هفتم در ساعت دوبعد از ظهر روز شنبه ۱۳ آذر در جلوی منزل سرکار سرهنك حاج حسام‌الدین شفیعی خیابان مهران کوچه‌شفیعی آماده میباشد .

خانواده های پورسعیدی . شفیعی .شهبال. شفیعی لاریجانی . فلسفی . بی‌نیاز . مستغنی . سادات لاریجانی . نخعی . معینی . افشاری . شفائی .بردباری .مهریزی .شریفی.ماهوتچیان. کریمیان . ذکائیه .

بعموم بازماندگان آنمرحومه مصیبت وارده را تسلیت میدهیم .

بدین وسیله‌فوت نابهنگام **حاجی میرمحمد باقر سادات** را باطلاع دوستان و خویشاوندان میرساند . مجلس ختم آنمرحوم روز چهارشنبه ۱۰ر۹ر٤٤ از ساعت ۸ صبح الی ۲ بعداز ظهر در کن محل‌اسماعیلیان برگزار میشود .

حاجی سیدکریم سادات . سرلشگر میر افضلی . خانواده‌های طاهری . محمدی

آ-۲۰۸٦۷

بعموم بازماندگان آنمرحوم مصیبت وارده را تسلیت میدهیم .

سپاسگزاری

بدین وسیله از سروران گرام . دوستان و آشنایانی که در مراسم تشییع و تدفین‌ومجالس ترحیم و هفته شادروان **دکتر ابوالقاسم احمدی** شرکت ویا بوسیله نامه و تلگرام و جرایدابراز همدردی فرمودند سپاسگزاری مینماید .

ازطرف‌خانواده احمدی . دکتراحمدعلی احمدی

بدینوسیله ازکلیه علمای اعلام وسروران گرام و همکاران ارجمند و دانش آموزان عزیز که بمناسبت درگذشت بزرك خانواده‌ما ابراز عنایت فرموده‌اند سپاسگزاریم.

خانواده‌های: جدادپور. بابائی. هوشیار. مریونی.

آ-۳۱۷۳۸

ملوك سهرابی . پری سهرابی .گیلاندخت سهرابی . پروانه مستوفی . پروین برادران از دوستان محترم و بستگان ارجمند بمناسبت همدردی در غم مرك مادر عزیزشان صمیمانه سپاسگزارند .

آ-۲۰۸۱۹

بدین وسیله فوت **آقای حسین رزین** پدر بزرگوار آقایان احمد رزین مستشار دیوان‌عالی کشور و داود رزین‌معاون اداره آموزش‌وپرورش شهرستان کرج را باطلاع میرساند .

رئیس‌کل دیوان‌عالی کشور . سروری

خانواده‌های : **رزین . سعیدی . خلفی . ندیمی . حقاری . قدسی . صالحی .عالم .فرخ همدانی . پرویز . دادگر . خمسهٔ . ملکشاهی . شیردل .محمدیان . منصوری .حبیبی .شاکری. نعیمی وصرافزاده .**

فوت جانگداز آقای **حسین رزین** بزرك خاندان را باطلاع اقوام و دوستان میرساند . مجلس ختم آنمرحوم روز چهارشنبه دهم آذرماه از ساعت ۳ تا ٥ بعداز ظهر در مسجد ارك و مجلس ختم زنانه همانروز عصر در منزل آن مرحوم (خیابان امیرآباد شمالی روبروی پارك فرح کوچه فردوسی شماره ۳۱) و مراسم هفته روز شنبه ۱۳ آذر ماه‌از ساعت ۲ تا ٤ بعدازظهر در مسجد فیروزآبادی واقع در شهرری مجاور بیمارستان فیروز آبادی برگزار میشود .

مصیبت وارده را بعموم بازماندگان‌آنمرحوم بویژه فرزندان گرامی ایشان تسلیت میدهیم .

بدین وسیله باطلاع بستگان و دوستان‌می رساند مراسم یادبود چهلمین روز وفات **هاجر متولی (فهیمه)** از ساعت ۳ الی ٥ عصر روز چهارشنبه ۱۰ر۹ر٤٤ در بی‌بی زبیده منعقد خواهد بود لذا با تشریف فرمائی خود روح آن مرحومه را شاد فرمایند .

آ-۲۰۸۳۹ **سید مجتبی متولی طباطبائی**

مجلس ترحیم آقایان **سروان ملك بهمن ذوالخیر و حسن شریفی** کارمند بانك ملی ایران و ژاپن ساعت ۳ تا ٥ بعدازظهر فردا در مسجد فخرالدوله برقرار خواهد بود .

باقر شریفی

تسلیت

جناب آقای دکتر لطیفی

باکمال تاثر فوت شادروان تیمسارسپهبد امیراحمدی را به‌جنابعالی وخانواده‌محترم‌احمدی تسلیت عرض نموده وخودرادراین‌مصیبت‌بزرك شریك میدانم. **عبدالوهاب شهیدی**

تیمسار معظم سپهبد خوشنویسان

افسران دادگاه عادی ۱۰۹ ارتش یکم با کمال تاثر مصیبت وارده را بحضور تیمسار معظم تسلیت عرض‌نموده بقای عمرخاندان‌جلیل را از درگاه خداوند متعال مسئلت مینمایند.

خرم‌آبادلرستان - سرهنك محمدمدرسی

جناب آقای قدرت‌الله پورفتحی

بانهایت تاسف مصیبت وارده را حضورتان تسلیت عرض نموده خودرا در غم شما شریك میدانم. آ-۲۰۸۰۳ **م- عشقی**

همکار محترم خانم منصوره خلیلی عراقی

باکمال تاسف مصیبت وارده را به سرکار وخانواده محترمتان تسلیت عرض مینمائیم.

مرادیان . نراقی .اوهانسیان .شهیدی.پرتوی پزشك.شکیبا . مبرقع.شرق. شفائیان. قدشاه جلالی. آذرهوشنك. زندی. تقوی پور. ثلاث. رفیعی. روشن. امیدی

آ-۲۰۸۰٥

جناب آقای پورفتحی استاد معظم

با نهایت تاسف مصیبت وارده را تسلیت عرض نموده بقای عمر جنابعالی وخانواده محترم را از درگاه خداوند خواستاریم .

دانش‌آموزان سال‌ششم طبیعی دبیرستان طبا

استاد دانشمند جناب آقای دکترمحمدعلی مولوی

بروان پاك تیمسار امیر احمدی درود می فرستم در این‌اندوه بزرك پایداری و بردباری برای همه‌ی خاندان های گرامی وابسته به‌آن شادروان را آرزو مینمایم بویژه شکیبائی آن استاد ارجمند و بانوی بزرگوار را از خداوند خواهانم . **ابوالقاسم رئیس‌سادات**

با تالم و اندوه فراوان مصیبت وارده را از طرف خود و عموم افسران مرکز توپخانه به تیمسار سرلشکر قاسم خزاعی و سرکارسرهنك ستاد نصرالله خزاعی وفامیل محترم تسلیت عرض مینماید . **سرتیپ مصطفی امجدی**

تیمسار سپهبد عظیمی فرماندهی نیروی زمینی

دانشگاه نظامی مصیبت وارده را بحضور تیمسار معظم تسلیت عرض مینماید .

سرکار سرگرد پورسعیدی

مصیبت وارده را بجنابعالی و خانواده محترمتان تسلیت عرض مینمائیم .

افسران و درجه‌داران گردان ۱۰۱ پشتیبانی

تیمسار معظم سپهبد عظیمی فرماندهی نیروی زمینی ارتش شاهنشاهی

با کمال‌تاسف و اندوه فراوان‌فوت‌جانگداز شادروان فقید سعید تیمسار سپهبد امیراحمدی سردار بزرك ارتش ایران راتسلیت عرض نموده سلامتی و بقاء عمرآن خاندان جلیل را ازخداوند مسئلت‌دارد .سرهنك‌بازنشسته حسین فرخاز

تیمسار فرماندهی نیروی‌زمینی شاهنشاهی

با نهایت تاسف مصیبت وارده را تسلیت عرض نموده سلامتی‌و بقاءعمر تیمسارفرماندهی وسایر بازماندگان را ازخداوند بزرك مسئلت مینماید .**سرهنك توپخانه ستاد سیف‌اله‌برومند**

دبیر ارجمند جناب اقای پورفتحی

عرض تسلیت صمیمانه ما را بمناسبت مصیبت وارده بپذیرید .

دانش‌آموزان کلاس‌چهارم‌طبیعی‌دبیرستان‌صدری

حادثه جانگداز وارده بخانواده رشدیه موجب کمال تاسف کلیه مهندسین و کارکنان سازمان مستقل عمران قزوین بوده این مصیبت دردناك را بخانواده های محترمی که در این سانحه داغدار گردیده‌اند بویژه به جناب آقای مهندس شفیع‌زاده و بانو تسلیت عرض‌میکنند.

سازمان مستقل عمران قزوین

آ-۲۰۸٤٥

تیمسار سپهبد عظیمی فرماندهی معظم نیروی زمینی شاهنشاهی

با نهایت تاسف مصیبت وارده رابحضور آن فرماندهی محترم و خاندان جلیل تسلیت عرض می‌نمایم . **سرهنك هوشنك خلعتبری**

افسران و کارکنان سازمان تسلیحات ارتش درگذشت تیمسار سپهبد امیر احمدی را بخانواده جلیل امیر احمدی تسلیت عرض می نمایند . **دریاسالار رافت**

آ-۲۰۸۷۱

تیمسار سپهبد عظیمی فرماندهی نیروی زمینی

با نهایت تاسف از طرف افسران و دانشجویان و درجه داران و افراد دانشکده افسری درگذشت شادروان تیمسار سپهبد امیر احمدی رابحضور تیمسارمعظم‌و کلیه‌بازماندگان آن مرحوم تسلیت عرض مینمایند .

آ-۲۰۸٥۷ **سرلشگر قاسم خزاعی**

سرکار سرهنك دکتر کیهانپور

افسران . درجه داران و سربازان ارتش یکم با تاثر فراوان مصیبت وارده را تسلیت گفته بقای عمر همکار گرامی و خانواده محترم را از خدای بزرك مسئلت مینمایند .

آ-۲۰۸٦۳ **سپهبد ازهاری**

حضرت آقای فتح‌اله امیراحمدی

اجازه بفرمائید خودرا در غم شما شریك بدانم . **احمد سلجوقی**

آ-۲۰۸۲٥

همکار محترم جناب آقای مهندس سراجی

مصیبت وارده را بسرکار و فامیل محترم تسلیت گفته بقاء و سلامت همه بازماندگان را از خداوند متعال مسئلت داریم .

مهندس تاجماه هاشمی . مهندس قائمی . حبیب‌اله خراسانی . مهندس عمیدزاده .مهندس فخیمی . مهندس شهریاری . مهندس صدق . مهندس شهنازی .

آ-۳۱۸۰۲

تیمسار محترم سرلشگر دکتر ایزدپناه

مصیبت مولمه به‌آن تیمسار معظم‌وخاندان محترم تسلیت میگویم .

آ-۲۰۸٥۹ **غلامحسین مفید استاد ورزش**

سرکار خانم ندیمی‌ریاست محترم‌دبیرستان‌الوند

مصیبت وارده را بجنابعالی و خانواده محترم صمیمانه تسلیت میگوئیم و برای شما صبر جمیل و اجر جزیل خواهانیم .

ازطرف کارکنان ودبیران دبیرستان‌الوند.لقمانی

آ-۲۰۸۲۹

تیمسار سرتیپ رشدیه استاد دانشکده افسری

با نهایت‌تاسف ازطرف افسران‌ودانشجویان ودرجه‌داران و افراد دانشکده افسری مصیبت وارده را بحضور تیمسار معظم تسلیت عرض مینماید . **سرلشگر قاسم خزاعی**

آ-۲۰۸٤۷

فوت ناگهانی دوست عزیزم اردشیر پور طبیب را بخاندان آن مرحوم تسلیت‌عرض نموده وبقای عمر بازماندگان آن مرحوم را ازخداوند خواهانیم . **حسین ترابی و بانو**

آ-۲۰۸۷۷

هیئت مدیره شرکت تعاونی گنجینه دوستان

مصیبت وارده به تیمسار شمس‌الدین رشدیه‌را تسلیت عرض مینماید .

آ-۳۱۸٦۰

دکتر احمد سید امامی

دیپلمهٔ برلن - متخصص بیماریهای پوست و آمیزشی

از اروپا مراجعت کرده بیماران را بعد از ظهر ها پذیرائی مینماید .

خیابان شاهرضا - جنب خیابان‌رامسر تلفن۶۹۶۰۸

پانسیون کودکان انجمن فرهنگی‌پروین

نام‌نویسی مینماید شاه بیستمتری دوم تلفن ٤٤۲٤٤

دکتر هاشم رستگار

پزشك بیماریهای جهاز هاضمه

باطریقه جدیدی بیماران مبتلا به **زخم‌معده وروده** را معالجه مینماید .

آدرس-میدان فوزیه - اول شهناز

پذیرائی ٤ تا ۹ بعد از ظهر تلفن ۷٤۸۱٦

آ-۲۰٥۹۱ ۱-۳

کتاب بهداشت موو‌پوست سر

(راهنمائیهای علمی برای جلوگیری از ریزش موها)

تالیف‌دکترودود سیدی

بهاء سی‌ریال کلیه روزنامه فروشها

آ-۲۰٥٥۳ ۱-۳

اعضاء جدید کانون مطبوعات علمی ایران

دردومین جلسه هیئت مدیره کانون مطبوعات علمی که هرروز دوشنبه هشتم آذرماه تشکیل شد آقای محمد حجازی بسمت عضو افتخاری و آقای جعفر منصوریان مدیر مجله حقوق امروز به سمت عضو پیوسته کانون برگزیده‌شدند ضمنا آقایان دکتر جلال‌مصطفوی مدیرمجله دنیای علم و دکتر احمد آژیر مدیر مجله بیوشیمی ایران بسمت بازرسان کانون‌انتخاب گردیدند .

آ-۳۱۸۰٤

شماره ۱۷

مجله‌مشیر

یك اثر ارزنده دلخواه‌خانواده ها با دهها مطالب مفید و سودمند و یك تابلو سه رنك در سراسر ایران منتشر شد.

قیمت فقط ٥ ریال

بعد از هفتصدسال

که کتاب گلستان سعدی گل سر سبدگلزار زبان وادب فارسی در نمایشگاه شاهکار های ادبیات جهانی به عطر افشانی و جلوه گری‌زبانزد همه سخن شناسان جهان است برای‌نخستین بار در دنیا بوضعی شایسته و لایق‌از رخسار این گل شاداب ذوق‌و ادب شیرازپرده‌برداری میشود و گوهرهای‌نفیس این دریای حکمت‌ومعرفت ایرانی در معرض توجه و تماشای دوستداران زبان وفرهنك فارسی قرار می گیرد .

شرح گلستان

تالیف دانشمند بزرك معاصر: دکتر محمد خزائلی

شامل متن کامل و صحیح گلستان سعدی و شرح و توضیح و تفسیر و توجیه و ترجمه کلیه لغات و اصطلاحات و آیات و اشعار و اعلام مندرج در گلستان باانضمام ٦ گفتار تحقیقی در باب ادبیات فارسی واهمیت نثر گلستان‌وشرح احوال سعدی‌و ترجمه ها و شروح گلستان وتشریح قواعد دستوری و عروضی و بدیعی‌مندرجات گلستان‌سعدی

در ۸۰۰ صفحه بزرك باچاپ وجلد مرغوب انتشاریافت

فهرست کامل الفبائی لغات فارسی و عربی واعلام تاریخی و جغرافیائی کتاب در جزوه ضمیمه به خریداران تقدیم میشود (بهای دوره کامل ٤۰۰ ریال)

موسسه انتشارات احمد علمی

تهران- بازار بین‌الحرمین. تلفن : ٥۲۳۲۸

آ-۳۱٥۷۰ ۱-۲

کتاب جیبی دختران و پسران

ماه گذشته نایاب شد واین ماه جالبتر ، متنوع‌تر، خواندنی تر وزیباتر از ماه‌قبل انتشار میابد. شما هرکسی باشید و هر نوع سلیقه‌ای داشته باشید یك‌یاچندمطلب مورد علاقه خودرا درکتاب جیبی خواهید یافت .

چین شوروی را از اردوی کمونیست کنار گذارد!

در محافل سیاسی اعلام شد : چین کمونیست به رهبران شوروی اطلاع داده است که یك نهضت جهانی کمونیستی جداگانه تشکیل خواهد داد ، زیرا همه امیدهای سازش و وحدت کمونیسم در موضوع ویتنام از بین رفت و جدائی بین چین و شوروی اجتناب ناپذیر شده است. پکن اولتیماتوم داده است که اگر سیاست عمده داخلی وخارجی شوروی در دهسال اخیر عوض نشود «مارکسیست ـ لنینیست» های سرسخت چاره‌ای جز این ندارند که بارهبران تجدیدنظر طلب قطع رابطه کرده احزاب مارکسیستی اصیل بوجود آورند .

نیویورك ـ ۲۹ نوامبر

دراعلامیه ۳۰ هزار کلمه ای دولت چین که در روزنامه های «مردم» و «پرچم سرخ» چاپ شد آمادگی چین برای قطع رابطه نهائی باشوروی مشهود است .

دراین اعلامیه گفته می شود . «انقلاب ، مبارزه با امپریالیسم و تجدید نظر طلبی برحقند و شك نیست که تشکیل احزاب جدید انقلابی و قطع رابطه با رهبران پوسیده تجدید نظر طلب نیز کاری برحق است»

«باتوسعه مبارزه برضد تجدید نظرطلبان انشعاب درصفوف انقلابیون اجتناب ناپذیر است »

*** احساس خطر**

در جوابی که پراودا دو هفته پیش باین اعلامیه چین داداحساس خطر مشهوداست. پراودا می ـ نویسد : چه کسانی ازنفاق وشقاق در صفوف کمونیستها سود میبرد . آنها که میخواهندصفوف خودرا از کمونیستها جدا کنند بر ضد چه کسی متحد می شوند ؟

چین شوروی را متهم میکند که در موضوع کمك به ویتنام به «حیله» دست زده و کمکی که به ویتنام میکند با قدرت عظیم شوروی بکلی نامتناسب است .

شوروی برای آنکه کشور های برادر کمونیست را بدنبال عرابه آمریکا ـ شوروی برای تسلط برجهان بکشاند میخواهد کنفرانس سران کمونیست را تشکیل دهد . ولی اگر چنین کنفرانسی تشکیل شود ما خط فاصل آشکاری بین مشی انقلابی و مشی سازشکارانه خواهیم کشید .

● محدودیت های جدید

منابع دیپلماتیك میگویند چین کمونیست محدودیتهای جدیدی برای کمك های ارسالی شوروی (از راه چین) به ویتنام بوجود آورده است . این محدودیتها سبب میشود که وقفه جدی در کار کمك به ویتنام شمالی و رساندن اسلحه به کمونیستهای ویتنام حاصل شود .

در سال گذشته پکن بکلی جلو ارسال اسلحه را گرفت و راه دریائی که برای شوروی برای ارسال کمك‌هایش باقیمانده با پاسداری شدیدی که ناو های آمریکائی از دریا های اطراف ویتنام میکنند راهی خطرناك است که باقیمانده است .

در حال حاضر نیز چین در چندجا کمك های ارسالی را بازدید میکند و برچسب های آنها را عوض کرده برچسب چینی میزند تا ویتنامی ها باور کنند که این سلاحها از چین می‌آید .

● خیانت کرده‌اند

خبرگزاری چین خبر داد که چوئن لای نخست وزیرچین بمناسبت سالگرد آزادی «آلبانی» طی نطقی گفته‌است: تجدید نظر طلبان خروشچفی به مارکسیسم ولنینیسم وانقلاب پرولتاریائی خیانت کرده‌اند . چوئن لای گفته است معیار آزمایشی که انقلابیون را از تجدید نظر طلبان جدا میکند مبارزه با امپریالیسم است که خروشچف همکاری با آمریکا را بجای آن انتخاب کرد .

*** سفراولبریخت**

نیمه شب گذشته خبرگزاری رسمی شوروی «تاس» اعلام کرد که لئونید برژنف دبیر کل حزب کمونیست شوروی مذاکرات مهمی درآلمان شرقی باوالتر اولبریخت و سایر رهبران این کشوربعمل آورد خبرگزاری تاس تائید کردمذاکرات درمحیط دوستانه‌ای صورت گرفت ودرباره مسائل مورد مذاکره وحدت نظر کامل بوجود آمد .

خبرگزاری تاس افزودمذاکرات پیرامون بنای کمونیسم دردو کشور وهمچنین مسائلی که جنبش جهانی کمونیسم باآنها روبرو است صورت گرفت .

*** صف‌بندی محکم**

بدنبال انتشار اعلامیه خبرگزاری تاس مبنی بر مذاکرات ناگهانی و محرمانه لئونید برژنف با رهبران آلمان شرقی ناظرین غربی مقیم مسکو خاطر نشان ساختند دیدار برژنف و البریخت جزء سلسله ملاقات هائی است که رهبران شوروی برای صف بندی محکم‌تر دربرابر پکن مبادرت به آن کرده‌اند .

طی یك ماه اخیر برژنف باآنتونین نوونتی دبیر اول حزب کمونیست چکوسلواکی و گومولکا دبیر اول حزب کمونیست لهستان و ژوزف سیرانکیویچ نخست‌وزیر لهستان بعمل آورد هریك از این مذاکرات ۴۸ ساعت طول کشید و جهان تنها پس از پایان مذاکرات دریافت که دبیر اول حزب کمونیست شوروی باهیئت های مزبور ملاقات کرده است . ناظرین غربی مقیم مسکو تائید میکنند که سفر برژنف به آلمان شرقی همزمان بامقاله پراودا که درآن شدیدا به رهبران چین حمله شده صورت گرفت و ضمنا شایعه سفر اولبریخت به پکن تکذیب گردید .

ناظرین غربی مقیم مسکوضمنا معتقدند انتشار اخبار مربوط باعطای کلاهك اتمی توسط آمریکا به آلمان غربی بااین بستگی داشته است. درسفری که درماه سپتامبر اولبریخت بمسکو کرد اعلامیه مشترکی منتشر گردید که در آن تائید شده بود اعطای سلاح اتمی به آلمان غربی مسئله مهمی را در نبرد برای حفظ امنیت اروپا و صلح جهان بوجود آورده‌است .

بدین ترتیب بنظرمیرسدبرژنف واولبریخت مسئله اعطای کلاهك اتمی توسط آمریکا به آلمان را نیز مورد مذاکره قرارداده و احتمالا تصمیماتی برای بالا بردن قدرت استراتژیکی ارتش آلمان اتخاذ کرده باشند .

قیچی قندشکن ساخت اتحاد شوروی
نمایندگی جاده تهران نو فروشگاه ترکمن (نیازی) تلفن ۷۹۱۷۶۰

پرتقال شهسواری
بقیمت دست اول هر صندوق ۱۵ تا ۳۵ تومان
سوپر ساحل تولید کننده مرغوبترین مرکبات چهل متری
نواب تلفن ۹۵۱۷۸۶

ازصبح پنجشنبه درسینماهای
آتلانتیک ـ پلازا ـ ادئون
برنده ۵ جایزه اسکار
جادوی بی‌نظیر والت دیسنی
مری پاپینز رنگی
باشرکت: جولی اندروز
برنده جایزه اسکار بخاطر بازی در همین فیلم
دیک وان دایک ... گلینس جونز
Mary Poppins پخش در ایران توسط کمپانی مترو گلدوین مایر

همه جا ....
درتمام مجالس و محافل خانوادگی صحبت از دانسینك کاشانه (تریا) است
تبلیغات لك‌لك
۱ـ۲ آـ۳۱۷۴۸

ازفرداصبح درسینماهای
رادیوسیتی
ب.ب ـ ماژستیک ـ ایفل
بچه گربه‌ای باشلاق
باشرکت
آن مارگرت
جان فورسیت
پیتر براون
ریچارد اندرسون
Universal International
محصول کمپانی یونیورسال انترنشنال
"Kitten with a Whip"

بموجب رائی که شب گذشته مجمع عمومی سازمان ملل متحد باتفاق آراء درباره تشکیل کنفرانس خلع سلاح داد

عضویت چین در کنفرانس خلع سلاح جهانی تصویب شد

سازمان ملل متحد ـ ۲۹ نوامبر ـ خبرگزاری فرانسه ـ مجمع عمومی سازمان ملل متحد باتفاق آراء (۱۱۲ رای) با یك ممتنع قطعنامه مربوط به تشکیل یك کنفرانس جهانی پیرامون مسئله خلع سلاح را تصویب کرد در قطعنامه تائید شده است کنفرانس جهانی خلع سلاح باید درسال ۱۹۶۷ در جهان با شرکت چین کمونیست تشکیل گردد .

آلبانی باین قطعنامه رای موافق داد در حالیکه تاکنون آلبانی به قطعنامه های خلع سلاح رای ممتنع میداده است .

فرانسه مانند همیشه که به قطعنامه های خلع سلاح رای ممتنع میدهد این بار نیز رای ممتنع داد .

اوتانت دبیر کل سازمان ملل متحد طی نطقی گفت تصویب این قطعنامه بتمام کشور های جهان اجازه میدهد در مسئله خلع سلاح شرکت کنند .

رودزیا و افریقای جنوبی پیمان نظامی بستند

بن ـ ۲۹ نوامبر ـ خبرگزاری فرانسه ـ « یان اسمیت » نخست وزیر رودزیا طی مصاحبه بافرستاده هفتگی « اشپیگل » چاپ آلمان اعلام کرد که رودزیا تنها وبدون دوست نیست . یان اسمیت گفت مایل نیست در این زمینه وارد جزئیات شود اما آنچه مسلم است این است که رودزیا دوستانی برای خود دارد .

یان اسمیت گفت همانطور که آمریکا ۲۰۰ سال پیش ، پس از جدائی از انگلستان موفق شد بحیات خود ادامه دهد رودزیا نیز قادر است استقلال و حاکمیت خود را حفظ کند .

● پیمان نظامی

روزنامه « تایمزاف زامبیا » در آخرین شماره خود نوشته است رودزیا و آفریقای جنوبی یك پیمان نظامی امضاء کرده‌اند .

این روزنامه اضافه میکند اگر این پیمان صحت داشته باشد تمام آفریقای مرکزی تبدیل بمیدان نبرد میگردد .

● واحد چترباز

محافل مطلع پارلمان انگلستان اعلام کردند علیرغم مخالفت جناح راست محافظه کاران دولت انگلستان تصمیم گرفت به زامبیا نیرو بفرستد.

این منابع تائید کردند که دولت انگلستان بنا بدرخواست کندا رئیس دولت زامبیا تصمیم گرفت باین کشور نیرو بفرستد تا از تجاوز احتمالی رودزیا به زامبیا جلوگیری شود .

منابع مطلع خاطرنشان ساختند که واحد های چترباز انگلیسی مجهز به سلاحهای مدرن امروز با چندین هواپیمای حمل و نقل نظامی به زامبیا میروند .

منابع مطلع خاطر نشان می ـ سازند هارولد ویلسون نخست‌وزیر انگلستان قول داده است نیروهای انگلستان را علیه رودزیا بکار نبرد.

کارخانهٔ
الکل سازی باختر
۳۰ سال سابقه دارد

در چهار گوشه جهان

زیردریائی اتمی

دهلی جدید ـ چاوان وزیر دفاع هند رسما در پارلمان این کشور افشاساخت هند ازشوروی زیردریائی اتمی میگیرد .

وزیر دفاع هند حاضر نشد توضیحات بیشتری در این زمینه بدهد . وی خاطرنشان ساخت هند ۴۵ درصداز کمك نظامی ۱۶۰ میلیون دلاری آمریکا را تاکنون دریافت کرده است .

مبادله برنامه رنگی

مسکو ـ دیروز یك برنامه رنگی تله‌ویزیون برای نخستین بار با استفاده ازماه مخابراتی «مولینا ـ ۱» ازمسکو برای پاریس پخش شد .

تاس خبرگزاری رسمی شوروی گزارش داد که این اقدام نخستین گامی است که درراه توسعه مخابره برنامه‌های رنگی تله‌ویزیون از راه فضا برداشته شده است.

کمیسر عالی پناهندگان

سازمان ملل متحد ـ یك مقام مطلع در سازمان ملل متحد اظهار داشت که پرنس صدرالدین برادر کریم آقاخان بزودی از طرف اوتانت به‌سمت کمیسر ـ عالی پناهندگان منصوب خواهد شد پرنس صدرالدین خان در حال حاضر پست معاونت کمیسر عالی سازمان ملل متحد برای پناهندگان را بعهده دارد .

استوارت در مسکو

مسکو ـ مایکل استوارت وزیر امور خارجه انگلستان امروز وارد مسکو شد .

استوارت قبل از ترك لندن طی برخورد کوتاهی باروزنامه‌نگاران گفت انگلستان علاقمند است رهبران شوروی روشی را که انگلستان در برابر بعضی مسائل جهانی اتخاذ کرده‌است درك کنند. بهمین جهت توضیحاتی دراین زمینه برهبران شوروی داده میشود .

نامزدی را بهم‌زد

هالیوود ـ ناتالی وود ستاره معروف اعلام داشت که نامزدی خودرا با «لادیسلاو بلادنیك» اهل ونزوئلا بهم‌زده است .

ناتالی وود بدون آنکه به خبرنگاران توضیح دیگری بدهد گفت که حلقه انگشتری الماس راکه از طرف «لادیسلاو» به عنوان حلقه نامزدی بوی داده شده بود پس فرستاده است . «لادیسلاو» نیز به خبرنگاران گفت که هیچوقت همدیگر را نخواهیم دید .

سلطان حسن دربن

بن ـ سلطان حسن دوم پادشاه مراکش برای یك دیدار رسمی چهارروزه از آلمان غربی وارد بن شد سلطان حسن دوم نخستین رهبر عربی است که پس از آنکه بسیاری از کشور های عربی بدنبال شناسائی حکومت اسرائیل ازطرف دولت آلمان غربی روابط خودرا با آندولت قطع کردند به بن مسافرت می کند .

تاکنون نشریه‌ای باین تنوع وسودمندی ندیده‌اید !
کتاب جیبی دختران وپسران
سرشار ازمطالب علمی، روانشناسی، رپورتاژهای جالب ، داستانهای شورانگیز اخبار خواندنی سینمائی، جدول و مسابقات باجایزه است وعلاوه برآن ۳۰۰۰ ریال پول نقد جایزه دارد.

ازفرداصبح درسینماهای
رکس
رویال ـ آسیا ـ همای
پهلوان پهلوانان
سینما سکوپ ـ رنگی ـ تکنی کالر
دوبله بفارسی

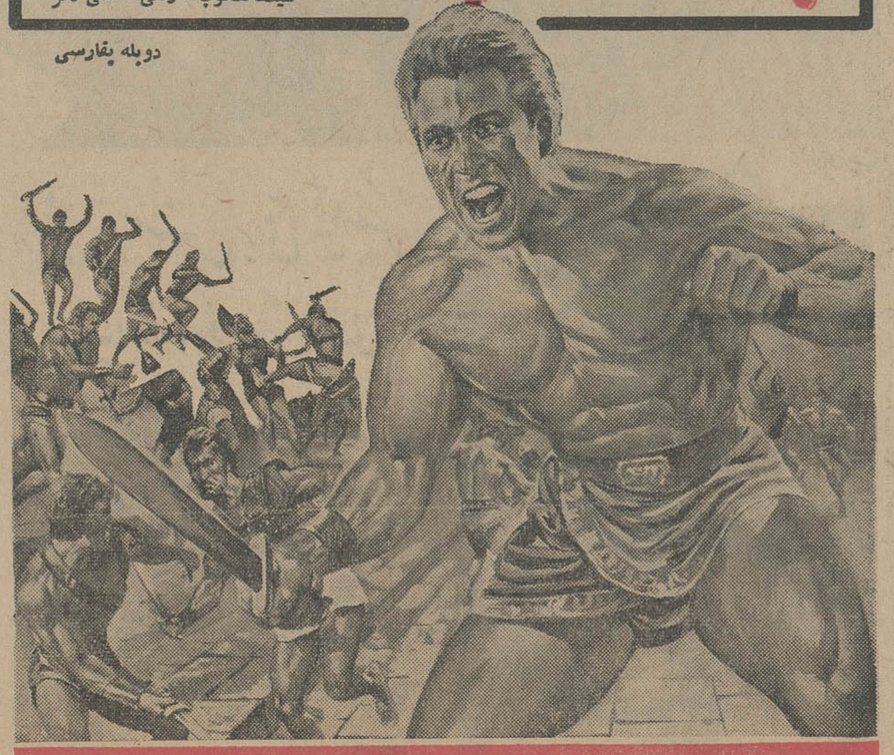

دان وادیس اسپلاروزین کارول براون

تفسیر روز

اثرات سفر

سفر روبرت مك‌نامارا وزیر دفاع امریکا به‌سایگون وملاقات هاو گفتگوهای او با فرماندهان نظامی امریکا و رهبران دولت سایگون وبازدید او از صحنه‌های جنگ دست کم‌این‌نتیجه راخواهد داشت که شخص او و پرزیدنت جانسون وطراحان‌سیاست امریکا در ویتنام بیش‌از پیش باحقایق اوضاع این سرزمین آشنا شوند. شاید درروزها و هفته های آینده اثرات این سفر کم‌وبیش ظاهر شوند اما بیشتر احتمال میرود که این سفر یك سلسله مذاکرات طولانی دردستگاه رهبری امریکاو در محافل نظامی آن کشور را بدنبال داشته باشدو تصمیم قطعی نه‌تنها افزایش قوای نظامی امریکا در ویتنام که حالا دیگر بامری عادی تبدیل شده است ، جانسون در زمانی‌که چندان نزدیك نیست اعلام شود .

آنچه بخصوص ذهن ناظران سیاسی را بخود مشغول‌داشته کیفیت تصمیم آینده جانسون و اثرات آن براوضاع سیاسی جهان است . ژنرال ها و فرماندهان نظامی و مقامات مقاومت امریکا در سایگون بی‌تردید وخت‌روز افزون اوضاع ویتنام و اهمیت دامنه‌دار شدن بیش‌از پیش‌جنك را باوزیر دفاع امریکا در میان گذارده‌اند و خاطرنشان ساخته‌اند که چگونه در ماههای اخیر قوای جنگی ویت‌کنك علیرغم حملات لاینقطع نیروی هوائی امریکا با سرعتی سرسام‌آور افزایش یافته و نه‌تنها تلفات بیشمار خود را جبران ساخته‌بلکه برانرژش جنگی وقابلیت تحرك خود بسی افزوده است . تاکنون قرار بوده است که‌تابهارآینده سربازان‌امریکائی درویتنام جنوبی به ۳۰۰ هزارتن برسند. اما حالا مك‌نامارا قطعا دریافته است که این ۳۰۰ هزار تن نخواهند توانست در مقابل‌قوای ۲۵۰ هزار نفری ویت‌کنك که از لحاظ خودشان در شرایط بسیار مناسبی میجنگند کاری از پیش ببرند. بخصوص اگر باین حقیقت توجه شود که کمونیست ها در هفته های اخیر نشان داده‌اند که قادرند در مقابل هر یك سرباز امریکائی که‌به ویتنام واردمیشود یك مردجنك‌دیده از ویتنام‌شمالی یا‌از جنوبی ها به نفرات خود بیافزایند .حالا دیگر ویتنام‌شمالی درسرازیر ساختن سیل نفرات و سلاحهای خود به جنوب کمتر تردید بخرج میدهد. حالاجانسون ناگزیر است باتوجه باین حقایق وبررسی تلاش هائی که درمسکو و بخارست برای صلح انجام‌می‌شود وبا تلفیق آنها با نتایج و ماموریت مایك مانسفیلد درمسکو و بخارست وباتوجه به‌میزان نفوذ بکن درویتنام شمالی وویت‌کنك‌ها ومیزان آمادگی چین برای‌آلوده شدن دریك‌جنك طولانی باامریکا تصمیم نهائی خودرا اتخاذ کند. آیاباین تصمیم بمباران هانوی و هایفونك و مراکز دیگر صنعتی ویتنام شمالی خواهد بود ؟آیادر ویتنام جنوبی از سلاحهای کوچك اتمی استفاده خواهد شد؟ یاآنکه جنك بصورت کنونی تامدتهای مدید ادامه می‌یابد و سرنوشت صلح بدست حوادث سپرده‌خواهد شد ؟

شایعه کودتا در حبشه

خرطوم ـ رویتر ـ مطبوعات سودان امروز نوشتند که نیرو های وفادار به هیلاسلاسی امپراطور حبشه توطئه کودتائی بر ضد امپراطوررا کشف و سرکوب کرده‌اند .

منبع این‌خبرا ریتره‌ای‌های‌ضد حبشه هستند که مرکزشان در سودان‌است . ازتیره‌ای هاخواهان خودمختاری سرزمین خویش‌هستند ودسته هائی از آنها باقوای دولتی حبشه می‌جنگند .

طبق اطلاع مزبور وقتی‌امپراطور حبشه در آکرابود مخالفان او میخواسته اند کودتا کنند .

حمله کمونیستهای پاتت‌لائو آغاز شد

وین‌تیان ـ ۲۹ نوامبر ـ آسوشیتد پرس ـ کمونیستهای پاتت‌لائو حمله خود را که مدتها انتظارش میرفت به قوای پادشاهی لائوس آغاز کردند . گزارش های رسیده حاکی است که در ۱۴۸ کیلومتری «ساواناخت» در کنار رود کونك این حمله شروع‌شده است . دو گردان پاتت لائو در این حمله شرکت دارند و چند پاسگاه دولتی بدست کمونیست ها افتاده است . هواپیما های نیروی هوائی لائوس نیز مواضع پاتت لائو رابمباران کرده‌اند .

ازطرف سفارت ژاپن در جاکارتا

مرگ آیدیت تأیید شد

توکیو ـ ۲۹ نوامبر ـ خبرگزاری فرانسه ـ منابع نزدیك به وزارت‌امور خارجه ژاپن اعلام کردند که سفارت ژاپن در جاکارتا مرگ آیدیت رهبر کمونیستهای اندونزی را تائید کرده است . اخیرا یك روزنامه مسلمان جاکارتا نوشت آیدیت رهبر حزب کمونیست اندونزی کشته شده است. سفارت ژاپن در جاکارتا به وزارت امور خارجه ژاپن اطلاع داده است که مرگ آیدیت روز ۲۲ اکتبر گذشته روی داده است . وی بهنگامی که در صدد فرار از زندان برمی‌آید توسط نگهبانان بسختی مجروح شده وسپس در میگذرد .

آیدیت در زندان جاوه مرکزی زندانی بود .

اخبار خاورمیانه

پیام امام به‌کنفرانس «حراد»

امام‌البدر طی تلگرافی به کنفرانس صلح‌حراد تاکیدکرد که نمایندگان سعی کنند با رسیدن بموافقت اصلی مانع خونریزی‌های بعدی‌دریمن‌شوند.

منابع مطلع عربی پایتخت لبنان اعلام کردند که کنگره حراد امروز تشکیل نگردید . این منابع تائید کردند که طرفداران امام‌و جمهوریخواهان روش خشنی درپیش گرفتند و حاضر بدادن امتیاز بیکدیگر نیستند .بدین ترتیب خوش‌بینی ناظرین امور نسبت به نتیجه کنفرانس ازبین رفته است .

روزنامه الاهرام نوشت نامی که باید به کشور یمن داده شود‌موضوع عمده‌عدم‌توافق بین هواداران امام‌و جمهوریخواهان یمن در کنفرانس حراد است. جمهوریخواهان اصرار دارند کلمه «جمهوری»را در نام‌کشور بگنجانندتا رفراندوم انجام‌گیرد و معلوم شود مردم جمهوری میخواهند یا نه ؟

در حالیکه هواداران امام کلمه «کشور یمن» را کافی‌می دانند ، ناظران‌عقیده دارند که اگر این‌مسئله حل شود‌مسائل دیگر به آسانی‌حل خواهدشد.

موضوع دیگر مسئله تعیین اکثریت در رفراندوم است . عده‌ای عقیده دارند باید نظر اکثریت مطلق بحساب آورده شود و بعضی میگویند اکثریت دوسوم لازم است .

قانون مطبوعات اردن

عمان ـ کابینه‌اردن طرح قانون جدید مطبوعات این کشور را تصویب کرد .طبق این طرح یك سندیکای مطبوعات و یك سندیکای سردبیران تشکیل می‌شود که جمعا «اتحادیه مطبوعات اردن» را تشکیل خواهند داد . در این قانون آزادی‌مطبوعات نیز تضمین شده است .

زدو خورد برسر حشیش

دهکده «شباعه» نزدیك مرز سوریه انجام گرفته و پلیس برای تحقیق ۱۳ نفر از ساکنان‌ده را دستگیر کرده و حشیش هارا هم گرفته‌است . اما قاچاقچیان اصلی فرار کردند .

پلیس لبنان گزارش داد دو باند قاچاقچی برسر ۵۰۰ کیلو حشیش که ۳۰ هزار دلار قیمت دارد با یکدیگربه‌زدوخورد وتیراندازی پرداختند این زدو خورد در

مك‌نامارا اعلام کرد

جنگ ویتنام طولانی خواهد بود

سایگون ـ ۲۹ نوامبر ـ آسوشیتدپرس ـ یونایتدپرس مکنامارا وزیر دفاع آمریکا بعداز بازدید مسیر خودیعنی سراسر ویتنام جنوبی امروز گفت برجسته‌ترین احساس من این است که شکست ، در جنك متوقف شده است.

وی که عازم آمریکا بود گفت نامه‌اعزام نیروهائی ، که وجودشان در ویتنام لازم است ادامه خواهیم داد، اما حاضر نشد بگوید تعداد این نیروها به‌چه اندازه خواهد رسید .

گزارش های تائید نشده حاکی است که این تعداد از ۱۷۰ هزار که فعلا هست به ۳۰۰ هزار نفر افزایش میابد.

*** توسعه نفوذ**

مکنامارا گفت شدت نبرد های چند هفته اخیر نشانه آن است که رژیم هانوی قصد دارد برنفوذ خود در جنوب افزوده کشمکش‌راتوسعه دهد .

وی افزود که دولت ویتنام‌جنوبی برقدرت نظامی خود خواهد افزودو تاکید کرد‌که‌شدت حمله کمونیست ها باید باضربه متقابل ویتنام‌جنوبی وآمریکا و کشور های ثالث (استرالیا ،زلاندنو و کره جنوبی) پاسخ داده شود.

مکنامارا گفت افزایش قوای‌ما سبب شد که کمونیستها به‌پیروزی که امیدوار بودنددرتابستان گذشته بجنك آورند نرسند.

*** سوار نظام هوائی**

مکنامارا از قدرت سو رنظام‌هوائی آمریکا تعریف کرد و نقش آنانرا ستوداز مکنامارا درباره حملات هوائی به‌ویتنام شمالی سئوال شد.

وی گفت : مابارها تاکید کرده‌ایم که هدفمان به‌ویتنام جنوبی محدود است وقصد از بین‌بردن رژیم‌ویتنام شمالی راناداریم . ما میخواهیم چریکهای ویت‌کنك را منهدم‌کنیم واطمینان حاصل نمائیم که ویتنام جنوبی جزئی از اتحاد غرب شودو یا آنکه آمریکا درآینده در این کشور پایگاههای خودرا حفظ‌کند.

● جنك طولانی

از مکنامارا بخصوص دربمباران شهرهای مهم ویتنام شمالی مانند بندرهایفونك سئوال شد . وی جواب داد علت بمباران هایفونك این است که ما میخواهیم هدفهای نظامی وراههای ارتباطی را از بین ببریم وقصد توسعه جنك راندارایم

مکنامارا درپایان مصاحبه‌مطبوعاتی خودگفت ازهمه قرائن برمی‌آید‌که این جنك جنگی طولانی خواهدبود

● نقاشی دیوارها

دیوار خیابان های اطراف شهر سایگون دیشب با پرچم‌های‌ویت‌کنك نقاشی شد و برای‌تظاهرات ضد آمریکائی از مردم دعوت‌بعمل آمد . صدها اعلامیه در دست مردم میگشت که آنانرابه‌اعتصاب عمومی و عدم همگامی با امریکائی ها بعنوان اعتراض بحضور ۱۶۵ هزار سرباز آمریکائی در ویتنام دعوت میکرد .

در حوالی شهر نیز چریکها به پنج حمله به پاسگاه‌های دولتی دست زدند نزدیك ترین‌این حملات در ۸ کیلومتری سایگون بود و آنان نتوانستند نقشه خود را در مورد قتل یك مقام عالیرتبه محلی اجرا کنند .

در شرق سایگون نیز حمله‌آنها شدید بود . چریك ها پلها را مین گذاری کرده و دهکده های کوچك را با خمپاره کوبیدند .

● در مرز کامبوج

در نزدیکی مرز کامبوج یك اردوگاه نیروی خاص دولتی را محاصره کردند و جنك شدیدی‌در اینجا ادامه دارد . قوای کمکی‌به کمك محاصره شدگان شتافتندو پنج هواپیما علیه چریکها به پرواز درآمدند . تلفات قوای دولتی در این محاصره «سبك» بوده است در حمله به ویتنام شمالی یك‌هواپیمای اف ـ ۱۰۵ آمریکائی ساقط شد و خلبان آن ظاهرا اسیر شده است .

*** هواپیماها مراقبند**

آلکسیس جانسون معاون سفیر آمریکا در ویتنام گفت هواپیما های مامراقب هستند که‌قوای‌ویتنام شمالی از راهها یلائوس و کامبوج به‌جنوب نفوذ نکنندو کمك‌نرسانند.

این هواپیما ها مجاز هستند که در صورتی که به آنها شلیك‌شد سلاحهای خود را بکار برند . وی گفت بمباران‌ویتنام شمالی‌باعث کاهش نفوذ کمونیست ها به‌جنوب از راههای معمولی شده است .

اما از راههای دیگر نفوذ کمونیست ها افزایش یافته‌است.

از وی سئوال شد آیا آمریکا بخود حق میدهد جاده های‌سرزمین کشور های بیطرف را بمباران کند. وی گفت‌این‌بسته به قضاوت‌نظامیان است ، و گاهی ممکن است‌تلاش برای این کار مفید باشد .

سیف‌الله رشیدیان وپرویز اعتصامی دریك مصاحبه‌تلویزیونی گفتند:

حساب گوشت دو دوتا چهار تااست

در حالیکه قیمت میدان کیلو ئی هفتاد و پنج‌ریال میباشد نمیشود گوشت را کیلوئی پنجاه و پنج‌ریال فروخت

د رتهران و کشور ما مسئله ای بنام گوشت وجود دارد که بسیاری از مردم میخواهند این مسئله حل شود وروی این اصل همه علاقه‌دارند در این موقع که اقداماتی از طرف شرکت های تعاونی توزیع برای‌بهبود امر توزیع‌و تولید گوشت بعمل می آید از نتایج آن آگاه شوند .

این مطالب را آقای محمودی‌گوینده تلویزیون‌ایران در مصاحبه تلویزیونی آقایان رشیدیان و اعتصامی که در مورد گوشت تشکیل شده بود بیان داشت .

● اولین سئوال

آقای‌محمودی گفت : شاید بسیاری از شما دوستان عزیز مشتاق هستید که میتوانستید با آقایان رشیدیان و اعتصامی تماس بگیریدو راجع باین موضوع سئوالی بکنیم که چرا اصولا مسئله ای بنام گوشت بوجود آمده است .

*** گوشت شهرری**

بنده سئوالم را از همین مسئله شروع میکنم . گرچه در روز های اخیر مطالبی راجع به گوشت‌شهرری در روزنامه ها مطرح شده بود و تا آنجا که بنده بیاد دارم و خواندم ذکر کرده بودند که قصابهای شهرری گوشت را بقیمت خیلی ارزان در دسترس‌مردم قرار داده اند درخواست دارم توضیح بفرمائید که حقیقت قضیه در این مورد از چه قرار است .

*** سئوال جالب**

آقای اعتصامی باین سئوال‌پاسخ داد و گفت :

سئوالی که آقای محمودی کردند بسیار جالب است و اتفاقا طی هفته گذشته هم چند نفر از بینندگان تلویزیون تلفنی با ما تماس گرفتند و بنده‌تاآنجا که ممکن بودتوضیحاتی عرض کردم و اجازه بفرمائید که بنده قبلا سپاسگذاری کنم از این‌دسته ازبینندگان گرامی تلویزیون که توجه مخصوصی نسبت به این مسائل مبذول مفرمایند . و اما در مورد سئوالی که مطرح فرمودید .

● مقدمه

بنده از نظر مقدمه بطور کلی‌عرض میکنم هر برنامه ای که در جهت تامین رفاه مردم و حفظ منافع‌جامعه تدوین و تنظیم و اجرا میشود خواه وناخواه با منافع یك عده‌ای‌اصطکاك پیدا میکند و این گروه هم عکس‌العمل هائی نشان میدهند ، به‌اشکال و عناوین مختلف .

● گوشت مشهد

اگر خاطرتان باشد در حدود ۲ ماه قبل که شرکت تعاونی تهیه و توزیع گوشت در مشهد شروع بکار کرد همان عوامل و عناصری که به غلط و یا بدرست منافع خودشان را در مخاطره مدیدند شهر مقدس مشهد را با کمبود ، و اجازه‌بفرمائید عرض کنم با نایابی گوشت مواجه کردند .

وبناچار روزانه در حدود ۹ تن گوشت از تهران به مشهد حمل شد برای اینکه این نوع عکس‌العمل ها صدمه‌ای به مردم نزند .

*** ارزان فروختند**

آنها از این راه که نشد آمدند بی‌درنك‌پیشنهاد کردند که ماحاضریم گوشت را ارزانتر از شرکت تعاونی بمردم بفروشیم متقابلا به آنها گفته شد هیچ حرفی نیست به یك شرط که شما تعهد بدهید و ضمانت بدهید که از این تاریخ تا آخر سال به آن نرخی که میگوئید گوشت رابفروشید نه اینکه چهار روز به این نرخ‌بدهید به خاطر اینکه یك شرکت تعاونی را از پای دربیاورید وبعد برگردید به بدتر از روز اول .

● بیگانه نیستند

بنابر این علی‌الاصول شرکتهای تعاونی و توزیع‌که تشکیل میشوند نسبت به این گونه واکنشها بیگانه نیستند آمادگی دارند آگاهی دارند علل و موجبات وجهات مسئله را می دانند و بهمین دلیل هم بسیارمعقول ومنطقی‌با یك چنین مسائل برخورد میکنند .

*** ارزان فروختند**

اصولا کشتار ارشهرری قابل‌مقایسه با کشتار تهران از نظر تعدادگوسفند نیست و بنابر این اگر کسانی به رقابت نامعقول دست بزنند متحمل ضرر و زیانی میشوند اما ممکن است این حساب را بکنند که در یك کادر محدودی ما این‌ضرر رامتحمل‌میشویم برای‌اینکه یك‌شرکت تعاونی جوانی را از پای دربیاوریم.

*** اطلاعیه شرکت**

اگر توجه کرده باشید شرکت تعاونی‌تهیه و توزیع گوشت‌اطلاعیه‌ای داد و اعلام کرد که اگر حقیقت‌دارد این مسئله که گوشت در شهر ری کیلوئی ۵۵ ریال بفروش میرسد و نفع هم دارد پس این آقایان روزی پنجاه تن گوشت بما بدهند کیلوئی به ۶۰ ریال و قرار داد با ما منعقد کنند ، با حضور و با دخالت و نظارت مامورین دولت و شهرداری تهران و حقیقتا هم همه کس علاقمند است که مایحتاج عمومی به حد اقل قیمت عرضه بشود .

● تذکر مهم

اما یك مسئله را که باید بطور کلی تذکر بدهم بدترین کار فریب دادن مردم است‌و دروغ گفتن به مردم و آنهائیکه علاقمند به مصالح جامعه باشند از هر گونه پیشنهاد معقول و منطقی استقبال میکنند در این اطلاعیه هم یك هفته فرصت‌داده شده است اگر کسانی بطور فرد و یا اجتماع مدعی میشوند که گوشت را میشود به این قیمت عرضه کرد ونفع هم برد بیآیند و عمل بکنند . و گفته شده بود که اگر فروشگاههائی در شهر تهران در اختیارشان قراربگیرد گوشت را بهمین قیمت عرضه‌خواهند کرد .

● دو هزار دکان

شرکت تعاونی گوشت متقابلا اعلام کرد که ۲۰۰۰ دکان قصابی درتهران دراختیار این آقایان خواهد بودبرای اینکه بقول خودشان عمل کنند . اما اگر خدای نکرده جز این بشود و این آمادگی نباشد و فقط حرف بوده باشد آنوقت مسئله صورت دیگری‌به خودش میگیرد و میشود تعبیردیگری از آن کرد .

● مهلت باقی است

هنوز این مهلت تمام نشده و تصور میکنم که ۳ روز دیگر از این مهلت باقیمانده باشد .

اگر قرار باشد که گوشت کیلوئی ۵۵ ریال به مصرف کننده داده شود که ۵ ریال در حقیقت مال ترازودار است یعنی آن کسی که پشت‌دستگاه است و گوشت را میفروشد ، کشتار کننده هم که این گوشت را تحویل ترازودار داده نفع برای فروش می خواهد حتی اگر کیلوئی ۵ ریال‌نفع بخواهد بنابر این باید کیلوئی ۴۵ ریال از تولید کننده یا چوبدار خریداری‌بشود و در اینصورت قیمت گوشت‌میشود یك‌من ۱۲ یا ۱۳ تومان درصورتیکه همین حالا شرکت تعاونی تهیه و توزیع گوشت در تهران با حضور نمایندگان شهرداری‌گوشت را منی ۲۳ تومان و ۲۲ تومان خریداری میکند .

*** معجزه !**

وبنابراین فقط یك معجزه میتواند قیمت گوشت را کیلوئی تا ۵۵ ریال کاهش دهد . و اما اینکه اگر هم واقعا مطلبی که در مورد ایجاد انحصار خرید فرمودید عملی شودو انحصار بوجود آید و فقط یك‌سازمان انحصارگر و منوپولیست گوشت را فقط کیلوئی باین قیمت ازچوبدار خریداری نماید آیا تصور میکنید که تولید ی‌در این مملکت باقی می ماند درصورتیکه عمده توجه هرشرکت تعاونی و توزیع که تشکیل میشود معطوف به این است که با استفاده از تمام امکانات و موجباتی که در اختیارش است به امر تولید و به کار تولید رونق بیشتری بدهد . توضیحی‌که عرض کردم تصور میکنم کافی باشد . البته امیدوارم که‌نتیجه قطعی این مسئله تا هفته آتیه ،از نظر مردم روشن بشود .

*** آمار خرید**

آنگاه آقای رشیدیان گفت :امروز صبح‌آخرین آمار را از شرکت‌گوشت گرفتم خریدی که اینها کرده‌اندیك من۲۳ تومان و ۶ قران است میشود کیلوئی ۷۸ ریال البته ازاین مقدار بابت آلایش یعنی پوست و روده و حسابهائیکه در جلسات قبل دادم برگشت پیدا میکند که فرض کنید که اگر مجموعا در حدود ۱۳ ریال بشود باز میشود قیمت گوشت کیلوئی ۶۵ ریال .

● تهران یا ری

در این‌موقع اقای محمودی‌نماینده تلویزیون پرسید این قیمت مربوط به شهرری است یا تهران :

آقای رشیدیان پاسخ داد : فرقی نمیکند‌گوسفند چیزی نیست که‌قیمت آن در تهران و ری تغییر کند . گوسفند را باید از تولید کننده خرید و امکان پذیر نیست که چیزی که ۶۵ ریال برای شرکت تمام می شود بشود ۵۵ ریال فروخت .

حالا مخارجی از قبیل سودکشتار کننده و دکاندار و عوارض‌شهرداری بماند که آمار آنرا در جلسه بعد خواهیم داد و با در نظر گرفتن مخارج دکاندار و توزیع بازمیشود کیلوئی ۷۵ ریال و بنظر بنده هنوز بقیمت اصلی و حقیقی خرید از تولید کننده نمیرسد و بایدبمنظور تشویق تولید پول بیشتری به تولید کننده داده شود و چه طور ممکن است که یك چنین کالائی را ۵۵ ریال فروخت .

● دودوتا چهارتا

این حساب دو دو تا ۴ تا است همین حسابی است که دفتر شرکت و یك دفتر پلمپ شده تجارتی است یعنی یك دفتری است که نظارت‌براین دفتر میشود و حتی دستگاه های‌دولت یعنی‌سازمانهای تعاونی حق نظارت‌باین دفاتر دارند بنابر این در دفتر اینها کوچکترین چیز خلافی نمیتواندباشد خاصه برای اینکه تعاون است برای اینکه آماری که اینها روزانه میدهند مشخص و معین است چه طور ممکن است چیزی را بقیمت ارزانتر ازاین فروخت جز اینکه بگوئیم که این همانطوریکه‌آقای اعتصامی تذکردادند یك نوع رقابت مصنوعی است وهیچ چیز دیگری نیست .

آگهی پذیرش نماینده فروش مجله رادیو ایران

وزارت اطلاعات در شهرستانها و بخشهای زیر برای فروش مجله رادیو ایران نماینده می پذیرد .

ارسنجان . الشتر . اقلید. ایلام . ابهر. ازنا. امیر کلا . اهواز الیگودرز . اهر . آغاجاری . ارسباران . ابرقو . اصطبهانات . ایرانشهر . آستانه اشرفیه. ایذه . آشتیان . بندرگز . بایلسر باجگیران . بازرگان . برازجان . بندر لنگه . بندر دیلم . بندر شاه. بناب. بهشهر. بوشهر . بجنورد . بندر عباس . پل سفید . پهلوی‌دژ. تویسر کان. تربت‌جام. تربت حیدریه . جلفا . جاجرم. جیرفت . جوین . چالوس . خلخال. خوی. خمین. خاش. خسروی دورود . دو گنبدان . دلیجان. دماوند. داراب دیوان‌دره . رضائیه راور کرمان . رامیان . رودبار . رباط کریم . زنجان . سیرجان . سرخس . سرآب. سر اوان . سر دشت . شهر کرد. شیروان. شوش شاهین دژ. شازند . شبستر . شاد کان . شاهپور آذربایجان. شهریار علیشاه عوض . شیرگاه . طبس. گلشن . طوالش . فردوس . فومن فریدونکنار . فیروز آباد . فریمان . فیروز کوه . قاین . قزوین قروه . کردکوی. کرج . کوهدشت . کاشمر . کیاکلاه. گناباد . گنبد کاوس . گرگان ، گرمسار ، گرگر ، گلوگاه. گچساران گومیشان . مشکین شهر . محلات. میرجاوه . میناب . مغان . مرزخانه . مهاباد . مرودشت. میاندوآب . نطنز . نور . نجف‌آباد اصفهان . نائین . نی ریز . نکاء . ورامین . هفتگل هرسین . هندیجان . همایونشهر .

از علاقمندان وخواستاران خواهشمند است تقاضای خودرابه اداره توسعه وترویج‌رادیو و تلویزیون ـ وزارت اطلاعات ـ ارسال دارند .

۱ـ ۳ آ ـ ۳۱۷۹۰ الف۶۲۸۸

وزارت اطلاعات

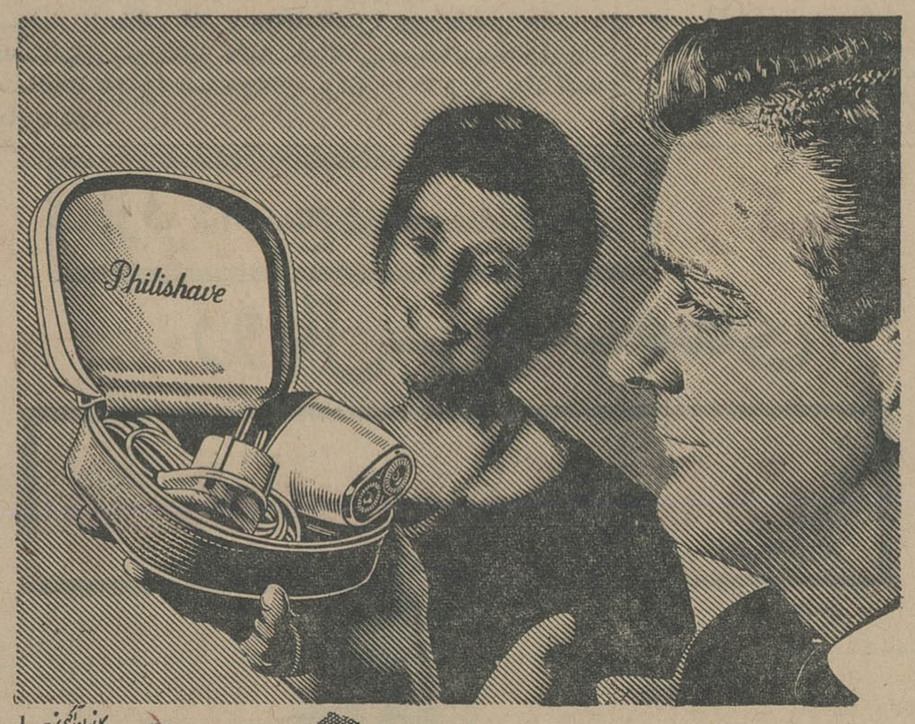

کانون لکهی زیبا

ریش تراش برقی فیلیپس

هدیه ارزنده و فراموش نشدنی

ریش تراش فیلیپس در مدلهای زیبا و جدید

مدل ۷۹۶۰ با شبکه گردان

مدل ۷۹۲۰ با شبکه ثابت

نمایندگی مرکزی فروش در ایران ، شرکت سهامی فیروز

خیابان تخت جمشید شماره ۲۱۹ ـ فروشگاه در کلیه فروشگاههای معتبر

PHILIPS

PHILISHAVE

اطلاعات

مقالات و گزارشهای خارجی

سرالك دوگلاس هیوم نخست‌وزیر سابق انگلستان:

بمناسبت انتشار کتاب هزار روز کندی

کندی، انسان کم نظیر عصر ما

شوك و هراس بزرگی که قتل ناگهانی پرزیدنت کندی بوجود آورد ستایش آرام از زندگی و کار های او را مشکل ساخت و حتی عنوان کتاب «آرتورشلزینگر» که «هزار روز کندی» است مرد جوانی را بخاطر ما می آورد که در جهان انسانیت درخشید و چون شهاب مشتعلی از نظر ها محو گردید. در کتاب «شلزینگر» حوادث سالهای ریاست جمهوری کندی از زمان انتخاب او به کاندیداتوری ریاست جمهوری تا روزی که او را هدف گلوله قرار دادند و بقتل رساندند آورده شده است که حوادث خلیج خوکها و ملاقات با خروشچف در وین از آن جمله اندو نشان میدهند که چگونه در طی این حوادث کندی از بوته آزمایش با موفقیت بیرون آمد وقدرت رهبری او بثبوت رسید.

اما تنها در فصول آخر کتاب است که خواننده قدرت جادوئی کندی را احساس می کند و رمز جاذبه او را در جلب میلیونها انسان درمی‌یابد. **بمرور که صفحات کتاب «هزار روز کندی» را ورق می زنید خصوصیات کندی و همدردی او با مردم عادی و مسائل مربوط بزندگی آنها آشکار میشود. کندی نه تنها مسائل مربوط به زندگی مردم را بازبانی بسیار روشن و صریح بیان میکرد بلکه توانائی آن را داشت تا مردم راوادار باحساس این امر سازد که او قدرت و اعتبار سمت ریاست جمهوری را بکمك آنها میفرستد.**

● سایه ترس

بیکار ها، سیاهان، محرومین از امتیازات اجتماعی و گرسنگان وهمه آنها که زیر سایه ترس زندگی می کردند در کندی چیزی میدیدند که آلام آنها را تسکین میداد. کندی که ریشه ایرلندی داشت سیاست را در خون خود داشت اما طبعا یك آدم حزبی نبود. او بطور غریزی احساس میکرد که تصمیمات یك رئیس جمهوری بایستی از طرف تمامی ملت و یا با تکیه بر قدرت امریکا و از طرف تمامی بشریت اتخاذ شود.

کندی هنگام کار ترکیبی از یك اصلاح‌طلب رادیکال ویك سیاستمدار واقع‌بین بود. او علیرغم مخالفت نزدیکترین مشاوران خود، لیندون جانسون بزرگترین رقیب خود را به معاونت خود برگزید. او روبرت کندی برادرش رابعنوان وزیر دادگستری امریکا برگزید و روبرت بعد ازحوادث خلیج خوکها بعنوان دوست نزدیك و دست راست رئیس جمهوری ارزش خود رانشان داد. کندی از میان کارکنان و استادان دانشگاهها جوانترین و قابل ترین آنها را بهمکاری خود فرا خواند این امرخوشایند دستگاه های دولتی نبود اما حوادث درستی کار او را صحه گذاردند. در زمینه سیاست خارجی و دفاعی او چنین میگفت:

«همه گمان میکنند که ما بایدبین آرامش و جنك، خودکشی یاتسلیم، تحقیر شدن یا تسلیم جهنم جنك شدن و بین کمونیست بودن و یا مردن یکی را انتخاب کنیم.»

اما در مقابل عناصر دست چپی کندی لزوم قدرت و در مقابل دست راستی ها لزوم مذاکره را عنوان می ساخت.

کندی مردی بودبا قوه، ادراك قوی و افکار بلند، او وجود کاسترو رادر کوبا و کمونیست ها را در روسیه مسائل اصلی نمی شمرد بلکه بیشتر به شرایطی توجه داشت که چنان مردانی را بوجود می‌آورد.

در بررسی زندگی کندی همواره انسان در این فکر میماند که او در صورت زنده‌ماندن چکارها که نمی کرد اما این فکر مانع آن نیست که بگوئیم کندی در عصر ما انسانی کم نظیر بود.

از: لوموند

قدرت نمائی دوگل در فضا

موفقیت فرانسه در پرتاب یك ماه مصنوعی بمدار کره زمین در کشور های خارجی بعنوان پیروزی در یك مسابقه علمی و تکنیکی و در عین حال بمنزله اقدامی برای بالا بردن پرستیژ فرانسه تلقی شد.

روزنامه نیویورك هرالدتریبون این خبررا تحت عنوان «ماهواره سه‌رنك» و گاردیان باتیتر: «غرفه فضائی فرانسه» انتشار دادند.

درحقیقت همانطور که در گذشته مسئله تسخیر آسمان جنبه تبلیغاتی داشت تسخیر فضا نیز از همان ابتدا جنبه تبلیغاتی پیدا کرده است هنگامی که شوروی درچهارم اکتبر ۱۹۵۷ نخستین «اسپوتنیك» خودرا بفضا پرتاب کرد. ازاین لحاظ که در صف مقدم تسخیر کنندگان فضا قرار گرفته بود امتیاز سیاسی قابل توجهی بدست آورد.

عدم موفقیت اولیه امریکا در این زمینه موجب شد که این کشور برنامه های فضائی خود راباسرعت بیشتری بمرحله اجرا درآورد.

ازآن پس نیز مسابقه تسخیرفضا بین دوکشور متوقف نشده است. درست است که براثرادامه این مسابقه پیشرفتهای وسیعی نصیب دانش بشری شده است ولی این موضوع تنهاعامل وانگیزه ادامه مسابقه دوکشور در زمینه تسخیر فضا نبوده است.

تاریخی که برای پرتاب نخستین ماه مصنوعی فرانسه انتخاب شد نشان میدهد دراین مورد بخصوص وهدف تبلیغاتی منظور نظربوده است.

اول آنکه بدون شك ژنرال دوگل و وزیران او میخواستند باین وسیله در خارج موفقیت قابل توجهی بدست آورند.

دوم اینکه میخواستند در آستانه انتخابات ریاست جمهوری بملت فرانسه نشان بدهند امکانات ووسائلی که در راه «عظمت فرانسه» بکار افتاده در راه مخارج بیهوده مصرف نمیشود.

آنها همچنین نشان دادند که فرانسویها با اتکاء به نیروی خود در زمینه تولید موشك به پیشرفت سریعی نائل شده‌اند و این امر پیشرفت های سریع‌تری را در زمینه تشکیل نیروی ضربتی فرانسه نوید میدهد.

در ردیف سوم

درهرحال پرتاب ماه مصنوعی «آ-۱» بمدار کره زمین فرانسه را در تاریخ کاوشهای فضائی درردیف سوم قرار داده است ولی نباید تصور کرد که فرانسه بااین اقدام در مسابقه‌ای که بین دوکشور بزرك امریکا و شوروی برای تسخیر فضا درگرفته واردشده است زیرا این کشور ها اکنون در زمینه علوم فضائی خیلی جلو رفته و وسائلی دراختیار دارند که ملتهای دیگر جزآنکه آنها رااز دور تعقیب کنند کار دیگری نمی‌توانند انجام دهند.

فرانسه تاکنون چهار موشك «دیامون» تهیه کرده است و درآینده نزدیك به‌ساختن موشکهای نیرومندتری دست نخواهد زد.

از طرف‌دیگر فرانسه‌باید دراواسط سال ۱۹۶۷ پایگاه خودرا در صحرا تخلیه کندو کار ساختمان پایگاه موشکی جدید این کشور درگویان چندین سال طول خواهد کشید بنابر این درفاصله‌این‌مدت نخواهد توانست ماه مصنوعی تازه‌ای بمدار کره‌زمین پرتاب کند.

بنابراین اگر پرتاب ماه مصنوعی «آ-۱» جنبه قدرت نمائی و نمایش داشته باشد باید گفت که‌این هدف برآورده شده است.

چهل سال قبل، در همین روز

در ایران

تقاضا ازعلیاحضرت ملکه

دردارالتربیه مشهد مجلس ضیافتی بافتخار علیا حضرت ملکه پهلوی منعقد گردید خواتین محترمه مشهد در دارالتربیه حضور یافته پس‌از عرض‌تبریك وقرائت خطابه‌ازطرف یکی از خواتین درخاتمه از علیا حضرت ملکه تقاضا شده امرفرمایند یك‌باب مدرسه متوسطه اناث برای دوشیزگان تاسیس‌نمایند این تقاضا مورد قبول واقع شده است.

برای تقدیم اعتبارنامه

بموجب وقتی که از تشریفات سلطنتی برای شرفیابی مسترگلایو وزیر مختار انگلستان تعیین شده بود مشارالیه طی تشریفات معمولی در معیت میرزا یوسف خان شکرائی نماینده تشریفات سلطنتی در قصر گلستان حضور یافت وبوسیله‌آقای غفاری رئیس تشریفات شرفیابی حاصل نمود.

بازدیدکارخانه قند

آقای میرزا محمد علی خان اویسی باتفاق مسیو مارتین آلمانی متخصص ذوب آهن وآقای دکتر اعتضادی معاون ایشان به‌کهریزك رفتند و کارخانه قند که بحال تعطیل افتاده بازدید نمودند.

خیابان رشت در قزوین

حکومت قزوین راجع به ساختمان خیابان رشت در قزوین بوزارت داخله مینویسد مخارج ساختمان این خیابان‌شانزده هزار تومان تخمین شده مقتضی است این اعتبار داده‌شود که قبل از زمستان بوسیله مامورین فواید عامه تعمیر ووسعت داده شود اهالی شکایت دارند و می گویند یا این راه ساخته شودیاعبوراتومبیل را از خارج شهر قرار دهند.

انجمن آذربایجانیان

آذربایجانی های مقیم مرکز بتازگی انجمنی تشکیل داده و عموما دراین انجمن واتحادیه شرکت جسته و محلی را نیز برای خود در خیابان سپه‌مقابل مسجد مجدالدوله انتخاب نموده و تصمیم دارند افتتاح‌رسمی انجمن را جشن بگیرند.

(نقل از اطلاعات نهم آذرماه ۱۳۰۵)

از فردا صبح

مولن روژ - دیانا - مهتاب

حافظ - کریستال - اسکار - برلیان - زهره

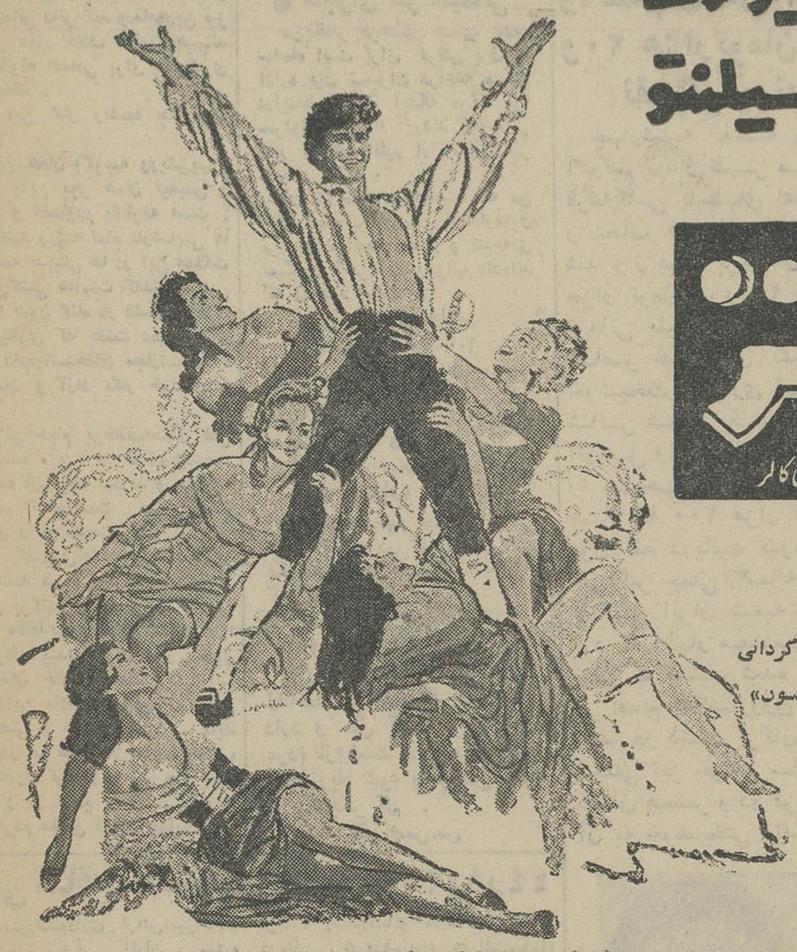

آلبرت فینی سوزانا یورک

هیوگریفیت دایان سیلنتو

در فیلم برجسته امسال ها

تام جونز

رنگی - تکنی کالر

Tom Jones

برنده ۴ جایزه اسکار

★★★★

اسکار بهترین فیلم سال

اسکار بهترین کارگردانی «تونی ریچاردسون»

اسکار بهترین سناریو «جان آسبورن»

اسکار بهترین موزیك «جان آدیسون»

دوبله بفارسی در استودیو مولن روژ

مرغداران محترم

چهارشنبه دهم آذرساعت ۷ بعداز ظهر بشرکت تشریف بیاورید.

دستور جلسه: تصمیم قطعی در مورد فروش مرغ

شرکت تعاونی مرغداران

آ-۲۰۷۰۹

دفتر شرکت سهامی ارشك

بخیابان بزرگمهر بین چهارراه فریمان ووصال شیرازی کاشی ۱۲۰ انتقال یافته‌است

آ-۲۰۷۶۳

آیا میدانید!

هریك از لاستیکهای اتومبیل شماحتی در هنگامیکه کاملاصاف شده‌باشد از ۲۵۰ الی ۲۰۰۰ریال از طرف‌شرکت سهامی روکش جنرال خریداری میگردد بنابراین قبل از اینکه لاستیکهای شمابه نخ‌زدگی برسد وغیرقابل استفاده گردد برای دریافت وجه نقد به آدرس های زیر مراجعه فرمائید:

۱-فروشگاه شماره۱ خیابان تخت‌جمشید بین‌ویلا وبهجت‌آباد تلفن ۴۷۱۳۲

۲- فروشگاه شماره۲ خیابان سپه جنب باغشاه تلفن ۴۰۵۹۵

۳-فروشگاه شماره ۳ خیابان شاهرضا ابتدای خیابان جلال‌بایار

۴-فروشگاه شماره ۴ خیابان بوذرجمهری شرقی جنب‌خیابان‌ری

۵- محل کارخانه انتهای نارمك‌جنب کارخانه برق تلفن۷۹۰۳۸۷

شرکت سهامی روکش جنرال

ایندولا

درخدمت صنایع جهان

indola

هواکش سقفی ایندولا

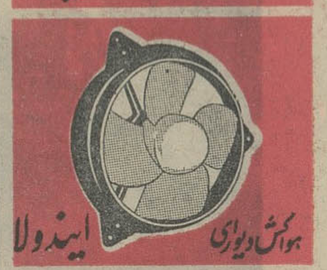

هواکش دیواری ایندولا

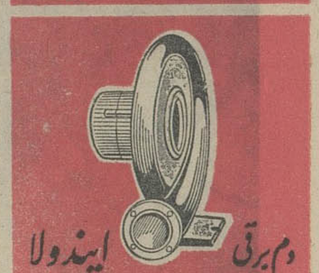

دم برقی ایندولا

شرکت مقصود سعدی جنوبی تلفن ۳۵۱۱۷ ۳۱۰۲۴

مسافرت اروپا از راه ترکیه باتخفیف کلی

اتوکارهای لوکس بادستگاه های گرم‌کن روز های یکشنبه هر هفته عازم ترکیه میباشد

کرایه تهران - ارزرم - ۱۰۰۰ ریال

آنکارا - ۱۵۰۰ ریال - اسلامبول ۲۰۰۰ ریال

برای دریافت بلیط به‌شرکت سهامی لوان‌تورودرشهرستانها به‌نمایندگان لوان‌تور مراجعه فرمائید.

۱-۲ آ-۳۰۹۷۰

آگهی تجدید مناقصه

آگهی مناقصه شماره ۱۰۸۷۸ ۱۱ر۸ر۴۴ راجع بخرید ۶۸۰ مترپارچه ماهوت سرمهٔ صنایع و مقدار ۱۰۴۰ سوفر شاهی برای رفتگران وافراد آتش‌نشانی و بنگاه برق ومستخدمین شهرداری همچنین مقدار ۱۸۰ مترپارچه صنایع روئی نوظهور و ۲۷۰ متر پارچه آستری سوفرشاهی برای مدت ده‌روز دیگر باهمان شرایط مندرجه درآگهی مزبور تمدید میگردد پیشنهاد دهندگان میتوانند تاروز ۲۰ر۹ر۴۴ پیشنهادهای خود را بدفتر شهرداری تسلیم ورسید دریافت نمایند و پیشنهاد های رسیده درساعت ۱۰ صبح روز دوشنبه ۲۲ر۹ر۴۴ باز و قرائت خواهد شدو شهرداری برطبق آئین‌نامه معاملات دولتی اقدام لازم بعمل خواهد آورد.

شهردار افراسیاب گرجی

آ-۳۱۷۰۸

خضاب جمالیه

خضاب جمالیه رنگ سحرآمیز برای مشکی کردن موها باسابقه ۴۰ سال مورد مصرف میلیونها نفر

رویال هیلتون تهران

باآهنگ‌های باندمشهور شیك انگلیسی

هولابالوز

بلرزه در خواهد آمد

این باند موزیك در هتل هیلتون آتن موفقیت درخشانی کسب کرده‌است واخیرا وارد تهران شده‌اند.

شب ۱۱ آذرماه ازساعت ۸½

درسالن «گراندبال روم»

شام بوفه

نفری ۴۰۰ ریال

۱-۲ آ-۳۱۶۳۶

انتقاد

از: باقر مجلسی

کوسه وریش پهن!

این عبارت (کوسه و ریش پهن)در اصفهان ما به افرادی اطلاق میشود که دارای دوصفت متناقض باشندباین معنی که گاهی در کار ها آن‌اندازه خودرا بزرك نشان بدهند که نتوانند از دروازه بیرون بروند در حالی که در همان لحظه از سوراخ ریز وکوچك سوزن خیاطی خارج میشوند و این را در اصطلاح (عروض) به قول ادبا سهل و ممتنع میگویند .

البته قلم من آنقدر ها رسانیست که وضعی که اشخاص در مقابل دستگاههای دولتی‌دارند درست‌مجسم کنم و بصورت واقعی این دو صفت متناقض روح بدهم اما :

آنچه اطلاع دارم‌یك مرد مفلوك در اصفهان بایك عشق‌و حرارتی‌آمده است تمام هستی حتی خانه وزندگی خودرا در گرو این و آن گذارده و پولی‌تهیه کرده و دریکی از محلات‌دور افتاده شهر که کاملا احتیاج به تحول اصلاحی دارد گرمابه‌ای بسیار زیباو قشنك که همه مقررات بهداشتی در آن رعایت شده باپروانه رسمی که بامضای شهردار وقت ورئیس‌ساختمان شهرداری رسیده ساخته است و با پولی که صدی بیست و چهار از اشخاص مختلف قرض کرده بیش از چند صد هزار تومان خرج اینکار کرده تا به شغل آباءو اجدادی خود ادامه بدهد . لکن ، حالا پس ازآنکه کارش تمام شده باو میگویند در ساختن این حمام و صدور پروانه اشتباه شده‌و هر کس چنین اجازه‌ای را داده غلط کرده است واین پروانه باید لغو شود و صاحب حمام باید خسارت خودرا از شهردار سابق که معلوم نیست در کجا تشریف دارند مطالبه نماید !

من که سی‌و هفت سال در همین شهرداری تهران و در اکثرشهرداری های استان ها و شهرستان ها موهای خود را سفید کرده‌ام اولین بار است چنین مطلبی را میشنوم که پس از یکسال که از تاریخ شروع بنامیگذرد به سازنده بنا بگویند صدور پروانه برخلاف‌اصول‌فنی بوده‌ومضحك تراینکه او راکتباهدایت نمایند که خسارت خودش را از صادر کننده‌مجهول‌المکان پروانه اخذ نماید .

وعجب‌اینکه‌درخیابان چهارباغ‌اصفهان مرد دیگری که‌میگویند به فلك هم اعتنا ندارد آمده است‌یك‌ساختمان‌چند طبقه بدون اجازه شهرداری بنا کرده و با اینکه مواجه با اعتراض صاحبان سینما ها است‌در صدداست که در آنجا سینمائی دائر کند و مامورین نیز ناظر این عمل خلاف قانون هستند ولی هیچگونه اقدامی برای جلوگیری آن نکرده‌اند .

اسم این کار راشما چه می‌گذارید ؟

آیا این همان (کوسه وریش‌پهن) نیست ؟ واین بجز همان تبعیض و طرفداری و قضاوت یکطرفه است ؟

باور کنید ریشه تمام نارضایتی ها و پایه همه بدبینی ها در این مملکت همین حق‌کشی هاست که‌مثلا مردبی پناهی را بدون گناه در فشار بگذارند و آدم دیگری که بعلت عمل خلافی که‌انجام داده‌واستحقاق مجازات‌دارد ، مطلق‌العنان و آزاد بکار خود ادامه دهد .

اگر این حمام برخلاف‌اصول فنی ساخته شده ، چرا در ظرف اینمدت به سازنده آن توجه ندارند و حالا که در شرف اتمام است چنین پاسخ مسخره‌ای راباو میدهند ؟!

دریك کشوری که میگویند قرار است ریشه فساد رابرای همیشه از بیخ‌و بن برکنده و تبعیض را از بین ببرند و متنفذین و گردن کلفت هارا که انحراف پیدا کرده‌اند در سلول های زندان جای میدهند دیگر این حرفها واین ملاحظات ودودوزه بازی کردن معنی و مفهوم ندارد . باید هرکس در هر مقامی از حدود وظائف خودش عدول کرد او را سر جای خود نشانید و از مردم ، از سرمایه و هستی مردم مطابق قانون حمایت‌کرد.

گفتگوی تلفنی

با ۳۰۰۱۰

اهالی محترم تهران هر روز بعداز ظهر ها از ساعت ٦ تا ۳۰ر۷ میتوانند تلفنی دردلها وگرفتاریها وشکایتهای خود را با ما درمیان بگذارند

● **کابل ندارند**

مدتی است که ما تقاضای برق برای تهران نو کرده‌ایم میگویند کابل نداریم پس ما با بی‌برقی چه کنیم ؟ مایعنی اهالی خیابان سی متری خاکی !

ح-حاج‌سیدجوادی

● **برق ماگران است!**

اینجا پاساژ شهباز خان‌است‌در باغ‌سپهسالار مالك این پاساژ بابت هر کیلووات برق از ما هفت، هشت ریال پول می‌گیرد تا حرف میزنیم‌برق‌را قطع‌میکند میگوید من برق گرفته‌ام که کاسبی‌کنم ، آیااین کاسبی مشروع است ؟ سازمان برق به‌ماکه مظلوم واقع شده‌ایم جواب دهد.

کاسب پاساژ

● **چه بکنیم ؟**

ماتو خیابان شهرستانی دهسال است که جواز کسب‌داریم و خوار بار فروشی میکنیم درست روبروی دکان مایك خواربار فروشی‌بازشده هرچه هم شکایت کردیم به‌نتیجه نرسیدیم . چه بکنیم ؟

ستار اینانلو

● **شاید خوب شود**

من از مسافران خط ۴۳ نیروی هوائی هستم وضع این خط خیلی بد شده بنویسید شاید خوب‌شود.

غفور -سلطانی

● **چپق‌کشی!**

راجع‌به تنباکوی کاشان خواستم توضیح بدهم که در فروشگاه چهار راه حسن آباد میگویند اگر تنباکو میخواهید باید توتون‌چپق‌هم‌بخرید تکلیف ماکه چپق‌کش نیستیم چیست ؟

مشتری

● **برکت پوست موز**

ازبرکت پوست موز ها که‌توی پیاده‌روها میریزند برای عابرین دست‌وپای سالم باقی نمانده است.

محمود شریعتی

● **ماجرای تیر سیمانی**

من‌یکنفر فرهنگی هستم. مدت سه‌ماه است برای گرفتن برق به اداره برق شمیران مراجعه میکنم دراینجا پس از اینکه مرتب مرا سردواندند بهانه آوردند که‌وسائل جور نیست منظور از وسائل تیر سیمانی است .

الان هم مدت دوماه‌است که من برای نصب‌تیر سیمانی به اداره‌برق مرکزی مراجعه میکنم و نتیجه‌ای نمیگیرم آخر هم‌بمن‌جواب داده‌اند که راه‌عبور نیست .

جواد -خلیلی

● **چه خاکی ...؟**

ازدست برق مجیدیه والله ،عاصی شده‌ایم این برق نه‌روشنائی دارد نه‌نور دارد مانمیدانیم با این‌وضع چه‌خاکی بسر کنیم .

محمد -محمودیان

● **حساب نمیبرند**

درخیابان جیحون چند تا نانوائی هست که‌همه در گرانفروشی کت یکدیگر را ازپشت بسته‌اند واز کسی هم حساب نمیبرند .

احمد -هوشیار

● **کم وزیاد کنید!**

ازمیدان شهناز تا میدان ژاله‌فقط یك صندوق پست‌وجود دارد و حال آنکه برای رفاه مردم لازم است تعداد صندوقهای پست زیاد شود و فواصل آنها از یکدیگر کم .

بانو م.س.س

پاسخ به نامه‌های مردم

بدادگاه معرفی شدند

جریده شریفه اطلاعات محترما عطف بشرح مندرج در شماره ۱۱۸۲۲ - ۱۰ر۸ر۴۴ بامضای«اهل محل» درمورد کنترل نرخ نان و وضع بهداشت آن در جماران شمیران طبق گزارش شهرداری ناحیه ۱۰ اشعار میدارد .

دراینمورد قبلا رسیدگی لازم بعمل آمده و متخلفین که رعایت اصول بهداشتی را ننموده‌اند طی شماره ۳۲۴۰ - ۱۱ر۷ر۴۴ - ۷ر۴۴و۳۲۳۵ - ۱۱ر۷ر۴۴بدادگاه خلافی معرفی گردیده‌اند .

سرپرست دفتر اطلاعات ومطبوعات

برخلاف واقع است

اداره روزنامه اطلاعات عطف به شرح مندرج در ستون گفتگوی تلفنی شماره ۱۱۸۳۴ مورخ ۲۵ر۸ر۴۴ آن جریده محترم به امضای آقای حاج محبی اشعار می دارد .

نصب لوله های غرب تهران‌منجمله خیابان قزوین طبق‌برنامه ادامه‌دارد و حتی سازمان قریبا آغاز به نصب انشعابات از جنوب این منطقه خواهد کرد . اظهار اینکه سه‌ماه است خیابان قزوین کنده شده و لوله‌ای در آن کار گذاشته نشده بر خلاف واقع دست .

سازمان آب منطقه‌ای تهران

اقدام شد

جریده شریفه اطلاعات محترما عطف بشرح مندرج در شمارهٔ ۱۱۷۹٦ بامضای «اهالی کوچه» در مورد عدم نظافت کوچه شریعت سنگلجی طبق‌گزارش شهرداری ناحیه ۵ اشعار میدارد .

نسبت به نظافت کوچه مورد بحث اقدام‌گردید ودستور مراقبت لازم ومستمر داده شد .

سرپرست دفتر اطلاعات ومطبوعات

نامه‌های مردم

لطفا لطفی کنند

اینجانبان که بیش از پنجاه نفر می‌باشیم دراثر عدم سرمایه سه‌سال است که‌درخیابان تهران‌نو(چهارراه ایرانشهر) بشغل طوافی مشغول می‌باشیم‌وتقریباششماه‌است‌ازشهرداری ناحیه سه درخواست نموده‌ایم ، که نسبت به‌تعیین بازار روز دراین حدود بما اجازه بدهد ولی بااین موضوع‌موافقت ننموده‌اند از آنجا که‌بااینکار مازندگی عائله خودرا میگردانیم و از طرفی احتیاجات ضروری اهالی را در دسترس آنان قرارمیدهیم لطفا مقامات مسئول‌لطفی درحق مابنمایند .

ارشد حسین‌پور - حسین‌امینی - سیدفخرالدین خوشدل -نمایندگان طوافان خیابان تهران‌نو

نظافت گردید

جریده شریفه اطلاعات محترما عطف بشرح مندرج در شمارهٔ ۱۱۸۱٦ مورخ ۲ر۸ر۴۴ بامضای «ساکن محل » درمورد عدم نظافت نهراول‌خیابان خراسان طبق گزارش شهرداری ناحیه ٦ اشعارمیدارد .

محل مورد شکایت نظافت ،کامل ورفع شکایت گردید .

سرپرست دفتر اطلاعات ومطبوعات

بمالك اخطار شد

جریده شریفه اطلاعات محترما عطف بشرح مندرج در شمارهٔ ۱۱۸۱۷ مورخ ۲ر۸ر۴۴بامضای‌آقای حسین ملکی درموردمزاحمت‌مخروبه واقع در ده متری ارامنه کوچه ریحانی طبق گزارش‌شهرداری‌ناحیه سه اشعار میدارد:

محل مزبور بوسیله ماموران‌مربوطه نظافت گردید ضمنا دستور داده شد که بمالك زمین موردنظر اخطار نمایند که‌هرچه‌زودتر نسبت‌به‌محصور کردن زمین اقدام نماید .

سرپرست دفتر اطلاعات ومطبوعات

سه ماه ونیم بلاتکلیف

اینجانب رادر تاریخ۳۰ر۴ر۴۴ لی شماره ۳۸ به اتهام جعل‌سند طبق دستور بازپرس مربوطه مدت سه ماه و نیم است در زندان نگاهداشته‌اند و بااینکه قرارم را تبدیل بکفالت نموده‌اند ولی بازهم قرار کفالتم را قبول نمی کنند و بدون مجوز در زندان بسر می‌برم چون فردی هستم کارگر کفاش استدعا دارم ترتیبی‌داده شود که زود تر بکارم رسیدگی شود تااز این گرفتاری نجات پیداکنم .

از زندان کاخ دادگستری .

محمد علی مسعودی جوان

لوله‌کشی چه شد

عده‌ای از مردم خوزستان(اهواز) باگل استحمام میکنند و گل‌می خورند! وکسی نیست که بداد آنان برسد و متنفذین که درلوله کشی آب شهر شریك هستندمانع از سرعت لوله کشی شده‌اند ودر نتیجه عده‌ای از مردم در ناراحتی می باشند . خوبست این کارلوله کشی را زودتر به پایان برسانند.

حسن مقدم

اهل مفت آباد

چندی قبل بواسطه کار زیادی که‌با تلفن داشتم خواستم یك شماره تلفن از بازار آزاد بخرم و تصور میکردم با پانصد تومان استفاده که بدهم اینکار میسر خواهدشد ولی وقتی با دلالان تلفن تماس گرفتم صحبت از چهار هزار و پنج هزار تومان بود ، خواستم زرنگی کنم در نوبت متقاضیان تلفن نام نویسی کنم‌ولی متاسفانه متصدی مربوطه گفت‌برای کابل سه جا نداریم . اگر همتی بشود و این دلال بازی تلفن ازبین برود خیلی خوبست چون‌من‌متوجه شدم که هریك ازاین دلالها ازهر کابل لااقل ده ، پانزده شماره‌در دست دارند اینکار اوضاع مردم را خراب کرده است .

هوشنك رضائی . شکوه

تشکر وقدردانی ازپزشکان و کارکنان بیمارستان اخوان کاشان

دکتر سیدمهدی بروجردی

دکتر نیاز

دکتر مدیحی

فرزند اینجانب آقای امیر نامور دانش‌آموز کلاس ششم دبیرستان پهلوی کاشان بعلت مسمومیت شدید بحالت اغماء افتاده فاصله مسمومیت تارسیدن به‌بیمارستان متجاوز از ۱۲ ساعت بود امید بهبودی از او سلب گردیده دراثر حذاقت‌و توجه ومراقبت ده ساعته‌پزشکان‌نوعدوست بیمارستان اخوان کاشان جوانم از مرك حتمی نجات یافت وظیفه وجدانی خود میدانم بدینوسیله ازالطاف و مراقبت های کامل پزشکان دانشمند جنابان‌آقایان دکتر سید مهدی بروجردی ریاست بهداری کاشان دکترنیاز فولادی‌جراح عالیقدر بیمارستان اخوان دکترمدیحی دکتر شیدائی که‌باکوشش و جدیت وصف ناپذیری ظرف ۲ ۱ساعت‌تلاش باتعویض خون باعث نجات جان‌فرزند جوانم شدند تشکروسپاسگذاری‌نموده مزید موفقیت این پزشکان نیکوکارو انساندوست داکه‌پیوسته وقت گرانبهاء خودرا صرف خدمت به‌اهالی محروم و زحمتکش شهرستان کاشان نموده‌اند از خداوند متعال مسئلت دارم ونیز لازم میدانم از فعالیت و خودگذشتگی آقای رضا نرادی پزشك‌فعال شهربانی کاشان و آقایان حسین آقابزرگی، اسمعیل حقشناس و جواد کرمانی پزشکیاران بیمارستان اخوان که در این جریان کمال محبت‌و مراقبت را مبذول داشته‌اند قدردانی نموده از جناب آقای‌وزیر محترم بهداری‌استدعا دارم موجبات تشویق و تقدیر این خدمتگذاران واقعی رافراهم سازند .

کاشان- الحاج ماشاءالله‌نامور

آ-۳۱۷۸۰

پمپهای سیر کولاتور

جهت حرارت مرکزی باندازه‌های مختلف

«ساخت امریکا»

شرکت‌سهامی‌ایران‌تکنو - خیابان‌تخت‌جمشید

شماره۲۹۰-۲۹۲-تلفن٦ر۷۵٦۸٦۴

دوجوان ۳۳ ساله

یکی برنده ۲۰۰ هزار تومان پول نقد

و دیگری برنده یك دستگاه اتومبیل واکسهال‌مدل۱۹٦۵ و۲۰ هزارتومان‌پول نقد گردیدند

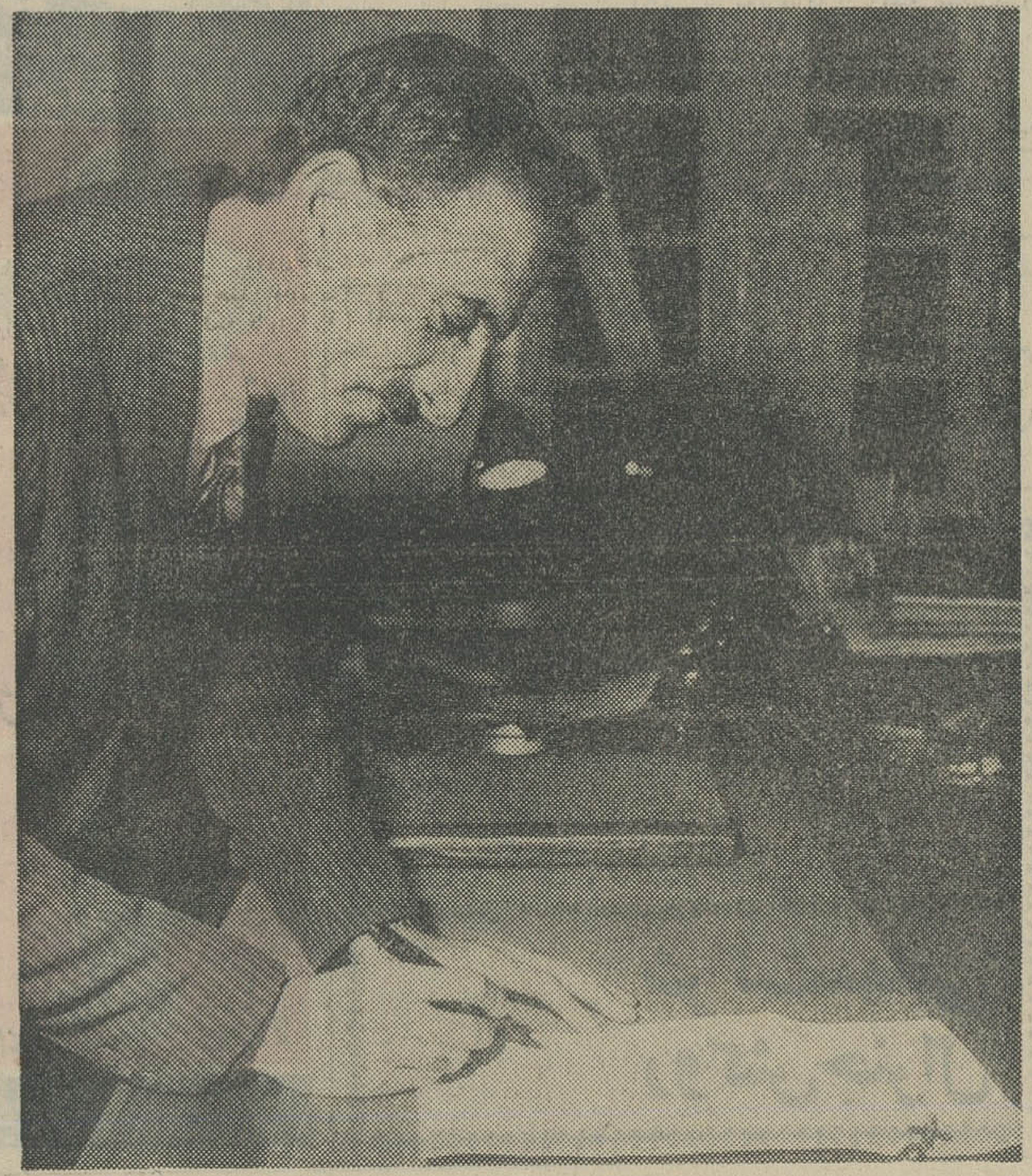

آقای ناصرخویدی باامضای این‌سند اتومبیل واکسهال‌ویکتورمدل۱۹٦۵جایزه خودراتصاحب‌میکند

آقای علی‌اکبرچمنی کارمند بانکملی برنده جایزه ممتاز بلیط های اعانه ملی گردید و۲۰۰ هزار تومان‌پول نقددریافت‌نمود.

چهارشنبه گذشته ساعت ٦ ونیم بعداز ظهر مراسم قرعه‌کشی بلیطهای اعانه‌ملی وانتخاب قهرمان‌شانس‌انجام شد واز میان برندگان ۲۰۰ هزار تومانی و ۲۰ هزار تومانی بلیطهای‌اعانه‌ملی‌آقای ناصر خویدی کشاورز خوشبخت شیرازی قهرمان شانس شد و یکدستگاه اتومبیل واکسهال مدل۱۹٦۵ را تصاحب نمود. برنده‌جایزه ممتاز که ۲۰۰ هزار تومان پول نقد دریافت نمود آقای علی‌اکبر چمنی۳۳ساله‌کارمند بانکملی ایران شعبه گرگان بود که اظهار میداشت با پولی که نصیبم شده علاوه بر اقدام به‌کشاورزی پنبه و گندم در دشت گرگان خانه مجللی نیز خواهم ساخت که باتفاق همسر و دو فرزندم‌در آن به خوشبختی زندگی‌کنیم

۲۰ هزارتومان

آقای میرابوالقاسم سید عظیمی کارمند ، ساکن تهران‌سری ۷۷۸

۲۰ هزارتومان

آقای باقر رضوی‌افسر شهربانی ،ساکن تهران سری۷۷۸

۲۰هزارتومان‌شرکتی

آقای مهدی شیرخدا کشباف ،ساکن تهران سری ۷۷۸

۲۰ هزارتومان

بانو خدیجه صدیق- یحیوی کارمند ،ساکن تهران‌سری ۷۷۸

۲۰ هزارتومان

آقای کریم جباری- طائمه معمار ، ساکن تهران سری ۷۷۸

۲۰هزارتومان‌شرکتی

آقای یعقوب‌سهرابی خیاط - ساکن شاهپور آذربایجان سری ۷۷۸

۲۰ هزارتومان

آقای یارمحمد قپانی بنا ، ساکن بندر شاه سری ۷۷۸

۲۰ هزارتومان

آقای‌مرتضی علی‌پور پیشه‌ور ، ساکن آبادان سری ۷۷۸

۲۰هزارتومان‌شرکتی

آقای محمد بناری راننده ،ساکن اوزسری ۷۷۸

۲۰ هزارتومان

آقای‌عبدالرحیم‌رحیمی اصل خیاط ، ساکن تهران‌سری ۷۷۸

۲۰ هزارتومان

آقای عزیزالله کاظمی کرد آبادی میکانیك، ساکن شیراز سری۷۷۸

۲۰هزارتومان‌شرکتی

آقای علی‌قدرتی‌خیاط، ساکن‌شاهپورآذربایجان سری ۷۷۸

۲۰هزارتومان‌شرکتی

آقای حسین تاجیك راننده ، ساکن تهران سری ۷۷۸

۲۰هزارتومان‌شرکتی

آقای رمضان قاسمی کشاورز ،ساکن چالوس سری ۷۷۸

۲۰هزارتومان‌شرکتی

آقای فخرالدین - الیاسی کشاورز، ساکن چالوس سری ۷۷۸

۲۰هزارتومان‌شرکتی

آقای عبدالله دژگام راننده ، ساکن اوز سری ۷۷۸

آگهی مناقصه شماره۵۱ مورخه۲۵ر۸ر۴۴

اداره‌سررشته‌داری ارتش‌سیزده‌قلم کاغذ تحریرسفید و الوان و پوشه مقوائی کارتی موردنیاز خودرا بشرح مشخصات و بمقادیر معینه در شعبه تدارکات عمومی دایره خرید ازطریق مناقصه خریداری مینماید .

پیشنهاد دهندگان‌میتوانند بامراجعه بدائره خرید و پیمانهای اداره سر- رشته‌داری ارتش واقع‌در انتهای‌خیابان فرصت (شاه‌رضا)و ملاحظه نمونه و دریافت برك‌مشخصات‌و شرائط‌معامله پیشنهاد خودرا برطبق‌مفاد مندرجه در برك شرائط مناقصه تنظیم وتاساعت ۹صبح روز سه‌شنبه ۲۳ر۹ر۴۴ بدفتر اداره سررشته‌داری ارتش تسلیم نمایند .

اداره سررشته‌داری ارتش

آ-۳۱۷۵٦

آگهی انتشار تمبر یادگاری

وزارت پست‌وتلگراف و تلفن باطلاع‌عموم میرساند که بمناسبت هفته کتاب یك سری تمبر یادگاری در یك قطعه بارزش ۸ریال چاپ و در روز دهم‌آذرماه ۴۴ بانتشار گذارده‌میشودعلاقمندان تمبر یادگاری میتوانند بامراجعه به‌باجه‌های پستی تمبر مورد احتیاج خودراخریداری نمایند ضمنا تمبر مزبور تاروز دهم‌خرداد ۴۵ دارای ارزش و اعتبارپستی‌است وپس از انقضاء مدت مقرر چنانچه روی پاکتی الصاق شود مرسوله بدون تمبر تلقی خواهد شد . الف ٦۲٦۲

چلوکباب جوجه کباب

بهترین چلوکباب وجوجه‌کباب را در سالن زیبای چلوکبابی ملك که‌با بهترین طرز از مهمانان محترم پذیرائی میشود میل فرمائید .

نشانی : خیابان آیزنهاور نرسیده به‌پپسی‌کولا . سالن چلوکبابی ملك

۱-۱۰ آ-۲۰٦۰۷

درششمین جلسه دادگاه تجدیدنظر نظامی

اتهامات منصوری بررسی شد

ساعت ۸ صبح دیروز ششمین جلسه دادرسی متهمین حادثه کاخ مرمر بریاست تیمسار سرلشگر نصرت‌الله صلاحی‌عرب ودادستانی تیمسارسرتیپ فرسیو تشکیل شد .

● مدافعات شاهقلی

رئیس : (خطاب به‌سرهنگ‌شاهقلی) بفرمائید بدفاعیات خود ادامه دهید.

سرهنگ شاهقلی ابتدا مطالبی در مورد سرباز وظیفه شمس آبادی و ملاقاتهای او باکامرانی اظهار داشت و گفت :آقای منصوری فقط یك‌بار رضاشمس‌آبادی را ملاقات کرده‌است ودر آنجا صحبت ازترور نخست‌وزیر بمیان آمده وسپس این واقعه پیش آمده است ،بعلاوه‌از آقای کامرانی سئوال شده‌است که‌آیاآقای منصوری، شمس‌آبادی را می‌شناخته و ایشان‌در پاسخ گفته‌است منصوری حتی‌اسم شمس‌آبادی را نشنیده است .

درمورد شمس‌آبادی باید بگویم‌او به‌کامرانی گفته‌است‌در موقع‌سوءقصد شاید نگهبانان مرا خواهند کشت‌ولی درمدت زمانی که نگهبانان اسلحه خود را آماده تیراندازی کنند ،من‌با اسلحه اتوماتیك کارخودرا انجام‌می‌دهم، آنوقت چطور میشود قبول کرد که آقای منصوری بسرباز تکلیف کرده باشد که پس‌از انجام سوءقصد خودرا بکشد ؟

بعلاوه موقعی که‌سرباز وظیفه با کامرانی تماس گرفت منصوری در تهران‌نبود ، او در آذربایجان بود، همچنین در صورتیکه آقای منصوری در توطئه دخالت داشت و میدانست که رابط کامرانی است حداقل کامرانی راازتهران دور میکردند و جزوات‌را نیز ازمنازل خود و دوستان جمع‌آوری مینمودند .

دریایان باید بعرض دادگاه‌برسانم که آقایان دراین مورد اطلاعی از سوءقصد نداشته‌وتوطئه‌ای‌هم‌نکرده‌اند.

❋ مدافعات وکیل منصوری

رئیس : (سرکار سرهنگ پورآذر وکیل مدافع دیگر منصوری)بفرمائید از موکل خودتان دفاع کنید :

سرهنگ پورآذر: بایدبعرض دادگاه برسانم که به‌رای صادره از دادگاه بدوی سه اعتراض وارد است .

یکی اینکه رای برخلاف ماده ۳۱۷ صادر شده‌و مدلل وموجه‌نیست، البته قانونگزار بدلیل رای‌خیلی‌توجه کرده است .

دوم اینکه باتهامات وارده بموکل بنده توجه نشده وسوم آنکه دررای صادره هیچگونه تناسبی وجودندارد.

قانون میگوید : هیچ عملی رانمی‌توان جرم‌شناخت مگرآنکه قانون‌آنرا جرم شناخته باشد، حالا به‌ببینیم عملی را که‌بموکل انتساب داده‌اند توطئه محسوب میشود یاخیر .

باید بعرض برسانم که معنی کلمه توطئه هموار کردن و مقدمه چیدن است، منصوری پس از اطلاع ازنظر رضاشمس‌آبادی گفته است بگوئید فعلا صرفنظر بکند . پس‌بااین‌ترتیب منصوری در توطئه دخالت نداشته است . بعلاه توطئه کنندگان بایستی همفکری داشته باشند واین موضوع دربین این چهارنفری که‌در این‌توطئه متهم هستند وجود نداشت ، مسلم است که‌حتمابا ید بین توطئه کنندگان اتحاد واتفاق عقیده باشد اما بایك توجه کوچك به‌نظرات وعقاید آنها بخوبی معلوم میشود که‌بایکدیگردر این مورد هم‌عقیده نبوده‌اند، منصوری همانطور که‌در کیفر خواست‌هم آمده گفته است فعلا این‌کار رانکنید ، صحیح نیست . نیکخواه هم گفته است این کار بهیچوجه صحیح نمی‌باشد، آن دونفر دیگر هم بنحوی شمس‌آبادی رااز‌این‌کار منع کرده‌اند، بااین ترتیب چطور میشود که‌توطئه بوجود آید؟ بهمین دلیل است که‌می‌گویم رای صادره از دادگاه بدوی صحیح نیست و بنده استدعای فسخ آنرا دارم .

❋ جلسه مجدد

درساعت ۹ و ۱۵ دقیقه تنفس‌اعلام شد وساعت۹ونیم جلسه دادگاه‌مجددا تشکیل گردید .

رئیس : (خطاب سرکارسرهنگ پورآذر) بمدافعات خود ادامه‌دهید .

سرهنگ پورآذر: محترما بعرایض خودم درباره‌رای صادره‌از دادگاه‌بدوی ادامه میدهم، عرض کردم رای‌صادره مدلل نیست باینکه موکل بنده در توطئه شرکت‌کرده‌باشدورای برخلاف مادتین ۳۰۲و۲۹۷ قانون دادرسی و کیفرارتش صادر شده است .

جان مطلب همان بود که‌دادستان محترم فرمودند ، دررای صادره نسبت به‌آقای نیکخواه بعلت جوانی و عدم تجربه یك درجه تخفیف قائل شدند، درحالیکه موکل بنده آقای مهندس منصوری جوان‌تر از آقای نیکخواه هستند، موکل بنده بهیچوجه سابقه سوئی نداشته و رای صادره ازدادگاه بدوی عاقلانه صادر نشده است .

● مرام متهمین

درمورد قسمت دوم اتهام که با مفاد ماده یك مقدمین علیه امنیت کشور تطبیق داده شده ، باید بعرض‌برسانم‌داشتن‌مرام‌را قانون‌گزار مجازات نمیکند ، بنابراین داشتن مرام بدون آنکه بموقع اجراگذاشته شود جرم نیست .

موکل بنده اظهار داشته است که‌بیکاری و سرگردانی‌ومراجعت از انگلستان مرا بطرف مرام چپی سوق میداد ، بنده سوگند یاد میکنم ، قسم‌میخورم که موکل‌بنده درنهایت صداقت این اظهارات را کرده و بهیچوجه جز عضویت در سازمان دانشجویان درهیچ دسته و جمعیتی که دارای مرام و رویه اشتراکی باشد عضو نبوده و شرکت نداشته است .

دادستان با این اظهار موکل بنده استناد کرده‌اند ، در حالیکه ایشان گفته‌اند بیکاری‌وسرگردانی میخواست مرا بمرام چپی سوق دهد . ولی دارای مرام و رویه اشتراکی نبوده است .

● مدافعات منصوری

رئیس : آقای منصوری اگر اظهاراتی دارید بفرمائید ؟

منصوری : ریاست محترم ، دادرسان محترم ، دادستان‌محترم، درمورد عضویت من درجمعیتی با مرام و رویه اشتراکی در اینجا صحبت زیاد شده است ، اما باید عرض‌کنم نه حزبی درکار بوده ، نه مرامی بوده و نه ضدیت با سلطنت مشروطه ، دلائلی‌که ما ارائه کردیم این امر را به ثبوت میرساند .

جمعیتی که درماده یك مقدمین علیه امنیت‌کشور آمده‌نمیتوانست بوسیله ما تشکیل یابد ، بنظر بنده اینطور است که دادستان محترم مطالب را اغراق‌آمیز بنظر دادگاه جلوه میدهند، نمونه یکی از استنباطات ایشان را که آقای نیکخواه را رهبر دانسته‌اند ،ذکر میکنم :

آقای دادستان میفرمایند وقتی من رابطه ام را بدستور آقای نیکخواه با آقای کامرانی قطع کرده‌ام ، ایشان را رهبردانسته‌ام. یعنی آقای نیکخواه را رهبر می دانم ، درحالیکه اینطور نیست ، استنباط خود بنده بوده‌که رابطه خودم را با آقای کامرانی قطع کنم ، بهیچوجه بدستور آقای نیکخواه روابط خودرا باکامرانی قطع نکردم .

موضوع دستگاه فرستنده که مورد استناد دادستان قرارگرفته صحیح نیست ، درحالیکه همه میدانیم که فرستنده صدکیلواتی رادیو ایران برای اینکه صدایش بشهرستانها برسد ، باید بوسیله دستگاه های فرستنده شهرستانها تقویت شود چگونه ممکن است بنده بتوانم از این دستگاه برای فرستادن صدای‌خود بخارج‌استفاده نمایم ؟

❋ دستگاه فرستنده

رئیس : شما مثل اینکه قبول کردید که میخواستید دستگاه فرستنده بسازید .

منصوری : خیر اینطور نیست، بلکه برای‌بالابردن سطح‌معلومات فنی خود میخواستم این فرستنده را بسازم .

آقای‌مهندس منصوری در مورد خرید و قیمت گذاری لامپ های فرستنده بوسیله‌آقای پورکاشانی توضیحات مشروحی را که در دادگاه بدوی عنوان کرده بود مجددا شرح‌دادو افزود : موضوعی که در این دادگاه زیاددر اطراف آن صحبت میشود «تز» آقای نیکخواه است که‌من آنرا امضاء کردم ، اما در برك ۱۶۲ پرونده خودم توضیح داده و اشتباهی‌راکه کرده بودم‌رفع کردم، من نوشته‌ام «تز» را آقای نیکخواه‌تهیه کرده و در یکی از جلسات خوانده شد و قرار شد باز هم مطالعه شود ولی «تز» بار دیگر مطرح نشد ، تا اینکه دستگیر شدم ، امضائی که کردم نه از آن جهت بود که «تز» تصویب شده ، بلکه از آن جهت است که‌باید باردیگر مطرح شود .

● اغراق‌گوئی کردم

من از نظر اینکه وضع روحی خوبی نداشتم در بازجوئی اغراق گوئی‌هائی کرده‌ام که مورداستناد دادستان قرارگرفته است .

آقای منصوری سپس صفحه ۳۱ پرونده خودرا قرائت کرد وافزود: بمن گفتند مطالب را بگو برای‌تو تامین میگیریم و بنده در چنین شرایطی اغراق‌گوئی کردم و از قوانین هم اطلاعی نداشتم و در اینجا به اغراق‌گوئی های مراحل بازپرسی استناد شده است .

درنظر داشته‌باشید محکوم کردن ما برخلاف وجدان وقانون است وما به هیچوجـه قادر به توطئه سوء قصد و تغییر رژیم نبودیم .

بااین نحو اغراق گوئی کرده‌ام و طناب‌دار رابکردن خود انداخته‌ام ، حالاتوقع دارند که طناب‌دار را هم خودم بالا بکشم .

❋ درپیشگاه شاهنشاه

دادستان محترم، میکروفن راکشیدند جلو وسئوال وجواب هائی که در حضور اعلیحضرت شده تکرار کردند، بنده عرض کردم دروضع‌عادی روحی بودم واغراق‌گوئی‌هایی کردم .

دادستان فرمودند که‌من درحضور اعلیحضرت گفته‌ام که‌برای تغییررژیم ازقدرت‌خارجی‌استفاده خواهیم کرد ، بنده عرض کردم اگرچنین حرفی در حضور اعلیحضرت زدم درحال عادی بودم، شخص اعلیحضرت و تیمسار کمال که درحضوراعلیحضرت بودندبه حالت‌روحی من کاملا واقف بودند .

درمورد گرفتن اسلحه از خارج، دادستان اسم از کشوری نبردند، این موضوع‌مهم‌است، اگر قراربود ما از کشوری اسلحه وارد کنیم، چرااسم نمیبرند ، دراین‌موردهم بهمان‌اغراق‌گوئی ها استناد شده است .

روی‌این‌پرونده واغراق گوئی‌ها کیفر خواست علیه بنده‌صادر شده‌است،در حالیکه بنده عضو جمعیتی که دارای مرام و رویه اشتراکی باشد نبوده‌ام، اصولا حزبی وجودنداشته وبهیچوجه دخالتی در سوءقصد نسبت بحیات اعلیحضرت همایونی نداشته‌ام و به هیچوجه هم درصدد تغییر رژیم نبوده‌ایم .

منصوری سپس قسمتهائی ازکیفر خواست راخواند ودلایلی که دادستان آورده‌بود ذکر کرد وافزود :همانطور که عرض‌کردم این کیفرخواست بر مبنای پرونده واغراق گوئیهای من در بازپرسی بعمل آمده‌وهیچ‌یك‌از مطالبی‌که درمحضر بازپرسها گفته‌ام صحیح نیست .

مهندس منصوری سپس اشاره به قطع رابطه خود باکامرانی نمودو در مورد استخدام درسازمان مرکزی سنتو بیاناتی نمود .

❋ سئوالات رئیس

رئیس :آیا وضع‌شما درقسمت‌سنتو بمرحله‌عمل واستخدام رسمی‌درآمد ؟

منصوری : بله، از اوایل دیماه‌تا اواسط فروردین ماه که دستگیرشدم کار میکردم .

رئیس : حقوق هم میگرفتید ؟

منصوری : بله ، حقوق میگرفتم.

رئیس : پس‌آنها شمارا اخراج کردند ، یاشما بیرون آمدید ؟

منصوری : خیر ازطرف مقامات سازمان‌امنیت‌بقسمت سنتواعلام گردید که ازخدمت برکنار شوم .

رئیس : بسیار خوب‌ادامه دهید .

سپس منصوری پیرامون مذاکرات سیاسی خودبا مهندس‌نیکخواه سخن گفت‌و افزود : بحث‌های ما سیاسی بود ولی بهیچوجه قصد توطئه و یا سوءقصد بحیات‌اعلیحضرت‌همایونی‌ویا تغییر رژیم‌نداشتیم و چنین‌مذاکراتی هم صورت نگرفت .

من نمیتوانستم باور کنم چنین حادثه‌ای اتفاق میافتد و اصلا نمی‌توانستم قبول کنم که دوست سرباز آقای کامرانی دست بچنین عملی‌بزند بنده را شب عروسی برادرم میگیرند، در حالیکه حادثه کاخ مرمر اتفاق افتاده بود .

بقیه درصفحه ۸

تعمیرگاه مجهز تلویزیون شمال

تحت نظر لطیفی قدیمی‌ترین متخصص تعمیرگاه نمایندگی شاوب‌لورنس تعمیرات تلویزیونهای‌شاوب‌لورنس و کلیه‌مارکهای دیگر را باکمترین وقت وتخفیف‌کلی انجام میدهد . نادری مقابل تیدی پاساژ سعید تلفن ۴۴۹۹۱

۱_۰_۱ آ_۳۱۴۲۸

تخفیف

هواپیمائی ملی ایران

جهت حمل هدایای کریسمس

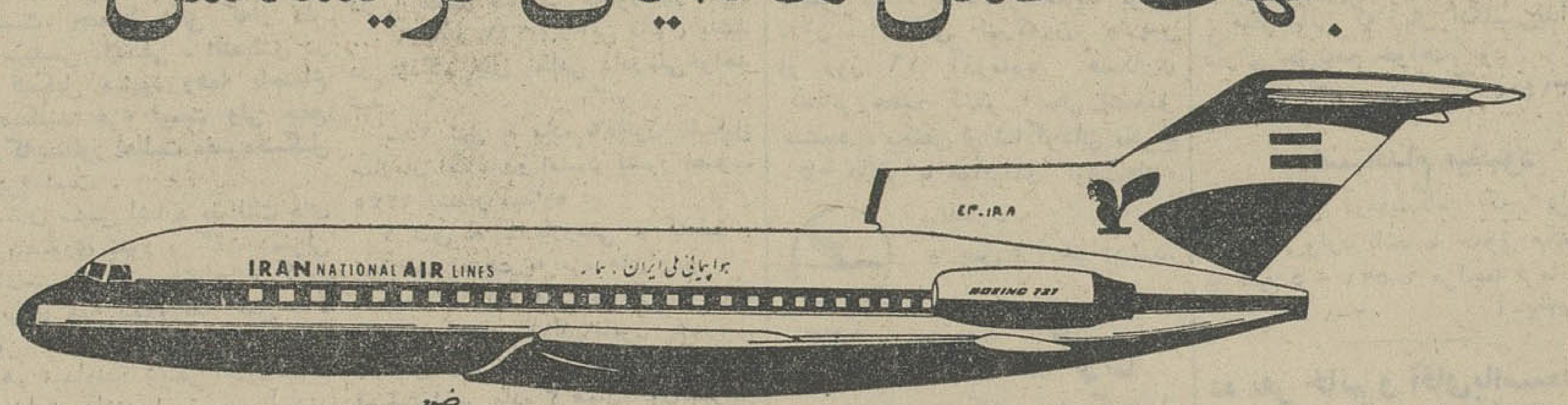

بمناسبت کریسمس برای اینکه هم میهنان عزیز بتوانند با بهای ارزانتری هدایای خود را جهت دوستان وبستگان خود باروپا بفرستند شرکت هواپیمائی ملی ایران از اول دسامبر ٦۵تا۳۱ ژانویه ٦٦و از اول مارس ٦٦تا ۳۱آوریل ٦٦ بسته‌های کادو ـخوراکی ـپوشاك رابا نرخهای زیر قبول وارسال مینماید :

پاریس	هر کیلو	۸۸ریال
لندن	هر کیلو	۸۸ریال
فرانکفورت ـکلن ـ مونیخ ـ	هر کیلو	۸۸ریال
اشتوتکارت ـنورنبرك	هر کیلو	۸۸ریال
آمستردام-بروکسل	هر کیلو	۸۸ریال
ژنو-بازل-زوریخ	هر کیلو	۸٦ریال
میلان	هر کیلو	۸۵ریال
رم	هر کیلو	۷۸ریال
برلین-هامبورك-هانور	هر کیلو	۹۸ریال
کپنهاك	هر کیلو	۱۰۰ریال
اسلو	هر کیلو	۱۰۹ریال
استکهلم	هر کیلو	۱۱۱ریال
هلیسینکی	هر کیلو	۱۲۲ریال

برای‌حداقل‌باربهای ٤کیلو دریافت‌میشود .

جدول کلمات متقاطع شماره ۳۰۹۸

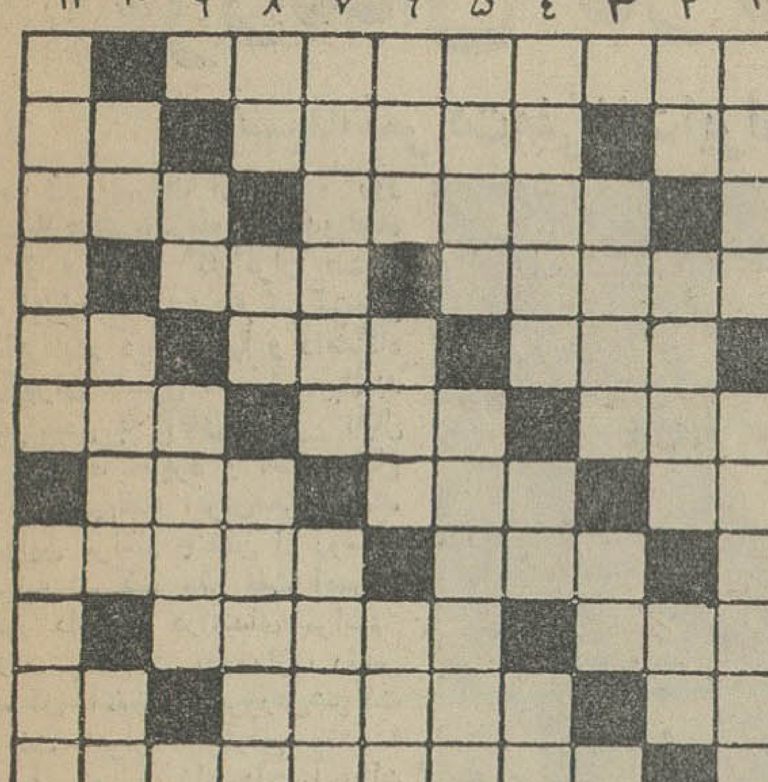

افقی : ۱- ازکتابهای بسیار جالب و عمیق داستایوسکی ۲- افسارگسیخته - گاز آشپزی - علامت جمع ۳- مشکل کار خوب وپسندیده‌ای از او سربزند- بردن وجابجاکردن ٤- ناله‌هایش را از نای شنیده‌اند - خدا نکند فال روزگارش برگردد ۵- سرحد - گیج و مبهوت - حرف آخرین ٦- معروف است که درتخته نرد خواندن آن سخت‌تراز بازی کردن است- واحدی نسبة طولانی اززمان وجشنی یادگار پیشینیان-ازسلاح های وحشتناك کمری ۷- یازده - دم درکشیدن - منطقه ای در خراسان‌که قالیهای معروف دارد ۸- از زیباترین شهر های جنوب اروپا - اصطلاح آمریکائی‌درمورد میزان برد حداکثر بعضی ازقمار ها وبازیها ۹- از واحدهای طول- قریه‌ای نزدیك‌کرمان که منظره زیبائی دارد ۱۰- ضمیری است - فلاتی است در قلب آسیا - از رودخانه‌های ایران ۱۱ - میدان ورزش و رینك بوکس و گود زورخانه جای آن است .

عمودی : ۱- از وسایل سفر قدیم - شهری در خاور دور ۲- البته درموسم‌گل خوشتر است - حق و حساب - واحدنمك! ۳- آشکار - بگذار ! ٤- از اسبهای معروف تاریخ ایران -واحد بها دراصطلاح اهل بازار - رودخانه‌ای در اروپا ۵- نوعی بازی انگلیسی‌الاصل که روی یخ هم بازی می‌کنند - از خزندگان بسیار بدشکل و قواره ٦- موسم سوز و سرما - زمان - درهر کاری بباید اساس آن را سست می‌کند ۷ - نعلش را برای گمراه‌کردن میزنند - چه خوش بودکه بدون عروس نصیب میشد ۸- درخستگی بیشتر میزنند - اما این یکی را در موقع فشار خون میزنند - صفات پسندیده و اخلاق حمیده ۹- مرغی که شب تا صبح مینالد - در موقع جیره‌بندی برای هرچیزی میدهند ۱۰- قصد واراده - دراز وسیاه چون زلف دلبر ! - آن شب درآغاز این می‌آید ۱۱- بزرگترین وظیفه دارائی گردآوری آن است - سك شکاری .

حل جدول‌شماره ۳۰۹۷

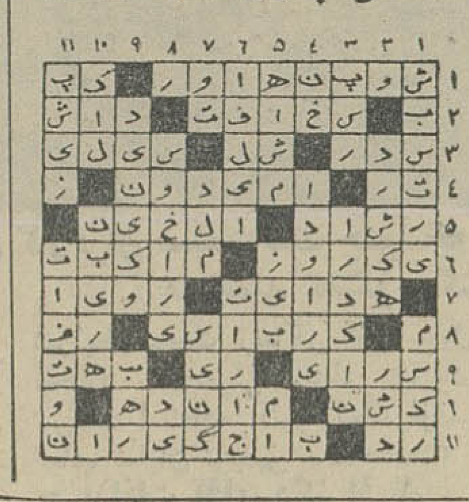

ارج ARJ
نامی که میشناسید و بآن اطمینان دارید

آقای دکتر اقبال گفت ۳۵۰ تا ۴۵۰ نفر دیگر از

فرزندان کارگران شرکت نفت

بوسیله شرکت ملی نفت ایران، برای تحصیل بتهران آورده میشوند

آقای دکتر اقبال بافرزندان کارگران صنعت نفت جنوب که در تهران مشغول تحصیل میباشند گفتگو میکنند.

ساعت ۴½ ئیم بعد از ظهر روز یکشنبه هفتم آذرماه یکصدوپنجاه نفر از فرزندان کارگران صنعت نفت ایران که بهزینه شرکت ملی نفت ایران در دبیرستانها و دانشگاه های تهران مشغول تحصیل میباشند طی مراسمی به آقای دکتر اقبال رئیس هیئت مدیره و مدیر عامل شرکت ملی نفت ایران معرفی شدند

دراین مراسم چندتن از روسای عالیرتبه شرکت ملی نفت ایران حضور داشتند. درابتدای مراسم آقای منهدس شریف رازی رئیس اداره کل آموزش وپرورش شرکت ملی نفت ایران گزارش وضع تحصیلی نو آموزان ودانش آموزان رابه استحضار آقای دکتر اقبال رسانیدند و آنگاه یکی ازفرزندان کارگران نفت که دردبیرستان مشغول تحصیل میباشد بنمایندگی ازطرف فرزندان کارگران نفت از توجهات آقای دکتر اقبال سپاسگزاری کرد وازجمله چنین گفت :

● **پرورش استعداد**

«جناب آقای دکتر اقبال

افتخار دارم که ازطرف خود و دوستانم که مشمول استفاده ازکمک های فرهنگی شرکت ملی نفت ایران دراجرای طرح تحصیل و اقامت فرزندان کارگران صنعت نفت جنوب در شمال کرده‌ایم صمیمانه سپاسگزاری نمایم .

این برنامه که دراجرای منویات ذات اقدس شاهنشاه آریا مهرو اوامر موکد جنابعالی طرح گردیده است نه تنها موجبات آسایش خاطر ودلگرمی پدران مارا که خدمت‌گزاران دستگاه عظیم صنعت نفت ایران هستند فراهم کرده است بلکه در پرورش استعداد مافرزندان کارگران که نمیتوانستیم در شرایط سخت زندگی از وسایل محدود تحصیلی مناطق فعالیت شرکت استفاده کنیم کمك فوق‌العاده شایان توجهی بوده‌است .»

● **بیانات آقای دکتر اقبال**

دراین هنگام آقای دکتر اقبال رئیس هیئت مدیره و مدیر عامل شرکت ملی نفت ایران خطاب به فرزندان کارگران نفت بیاناتی به این شرح ایرادنمود :

« دانش آموزان عزیز خیلی خوشوقتم که امروز دراین‌جلسه معارفه شرکت میکنم واز نزدیك بایکایك شما آشنامیشوم. شرکت ملی نفت ایران در اجرای اوامر موکدشاهنشاه آریا مهرکه همواره پیرامون وضع کارگران صنعت نفت ایران دستورات اکیدی صادر میفرمایند این توفیق را بدست آورده است تا بتواند ۱۵۰ نفر از فرزندان کارگران نفت را بتهران بیاورد ووسائل تحصیل آنان را فراهم سازد. بابرنامه‌ای که‌ترتیب یافته امیدواریم بتوانیم در آینده ۵۰۰تا۶۰۰ نفرازفرزندان کارگران نفت رابه تهران بیاوریم و وسائل تحصیل آنها رافراهم کنیم . »

«صنعت نفت ایران صنعت‌عظیمی است‌و تمام افرادی که در این صنعت خدمت میکنند بخوبی می دانندکه وظیفه خطیری بعهده‌آنها است .

بسیار خوشحالم که برحسب اوامر شاهنشاه آریامهر همه‌افراد درشرکت ملی‌نفت ایران وظیفه‌خود رابنحو احسن انجام میدهند . امیدوارم شما هم مانند پدرانتان وظایف خود را نسبت‌به شاهنشاه آریامهر و میهن عزیز به بهترین صورت انجام دهید. توفیق شما را ازخداوند خواهانم .»

فرزندان کارگران صنعت نفت که ازآبادان ـ مناطق نفتخیز و کرمانشاه بتهران آورده شده‌اند طبق برنامه خاصی که‌ازطرف‌اداره کل آموزش و پرورش شرکت ملی نفت ایران ترتیب یافته در منازل عده‌ای‌از کارکنان صنعت نفت‌ایران سکنی داده‌شده‌اند ومسئولان‌اداره آموزش و پرورش درهمه‌حال‌مراقب وضع‌زندگی‌و پیشرفت‌امورتحصیلی آنان میباشند .

پس‌ازپایان جلسه دیروز دادگاه تجدیدنظر نظامی :

دادستان با خبرنگاران مصاحبه کرد

بقیه از صفحه ۷

رئیس : شما اظهار کردید هیچ کاری نکردید ، فقط مطالعه در باره ایران میکردید ، راجع به نشریات پکن و چین کمونیست بوده ، مطالعه اینها که‌مطالعه جامعه ایرانی نمیشود؟

منصوری : خیلی کتاب دیگر هم غیر از اینها مطالعه میکردم ، اعلامیه حقوق بشرهم بوده ، محل کار من مرکز مطالعه بوده ، مطالعه فقط خواندن نیست ،رفتن و دیدن هم باید باشد .

مهندس منصوری افزود : رای صادره از دادگاه بدوی موجب‌تعجب است ، در رای صادره از دادگاه بدوی فقط به پرونده اشاره شده است، نه گفته های بنده ، نه گفته های وکلای مدافع و نه اظهارات دادستان بهیچوجه مورد توجه قرار نگرفته و فقط به محتویات پرونده استنادشده، اگراستنباط‌و استناد به پرونده میشود،پس‌دادگاه‌چه‌لزومی‌دارد که تشکیل گردد .

در صفحه ۱۴ پرونده مربوط به آقای کامرانی‌بهیچوجه آقای کامرانی نگفته است که من رضا شمس آبادی را دلداری داده ام در حالیکه در رای دادگاه ...

رئیس : شما بتمام نوشته های خودتان و کامرانی استناد میکنید و از طرفی میگوئید در وضع روحی خوبی نبودم و اغراق گوئی کردم و شخص اول مملکت بشما اجازه شرفیابی داد . مطالبی را بعرض شاهنشاه آریامهر رسانیده اید ، اگر شاهدهم بخواهید در دادگاه میاورم، اما ممکن است فردا بگوئید مطالبی را هم که در دادگاه گفته ام‌صحیح نیست‌ودرحالت عادی روحی نبوده‌ام.

منصوری :صفحه۱۴ پرونده‌کامرانی بخط خودش نیست ، بنده میگویم در تمام مطالب رای صادره ازدادگاه بدوی استناد به پرونده شده است ، این حق من است که مطالب خودم را بگویم .

رئیس : ما این حق را بشما می دهیم .

منصوری : مطالب پرونده تحت شرایطی که‌عرض کردم صحیح‌نیست همچنین‌هنگامی که بحضوراعلیحضرت رسیدم در حال و روحیه غیر عادی بودم .

● **ادامه دفاع منصوری**

در ساعت ده و ۵۰ دقیقه یك ربع تنفس اعلام گردید و در ساعت‌یازده و ده دقیقه جلسه دادگاه رسمیت یافت .

رئیس : آقای منصوری بفرمائید بمدافعات خودتان ادامه بدهید ؟

مهندس منصوری : سپس دردنباله مدافعات خود نسبت به رای صادره مجددا اعتراض نمود و گفت :موضوع سوءقصد بوسیله شمس آبادی به‌آقای کامرانی گفته شده وآقای کامرانی بمن گفتند و بهیچوجه محرکی در کار نبوده و شخص عامل ترور ، یعنی شمس آبادی اقدام به سوءقصد نموده و توطئه ای هم در کار نبوده است ،امامعلوم نیست روی چه عاملی ما سه نفر را عامل توطئه معرفی کرده اند و ماده ۳۱۹ را برای ما در نظر گرفته اند ،بنده چه کاری کرده ام که مشمول این ماده‌شده‌ام؟

مهندس منصوری اوراق بازجوئی کامرانی را قرائت کرد و گفت :

ملاحظه بفرمائید ، کامرانی‌گفته است هنگامی که موضوع ترور ـ اعلیحضرت همایونی را با مهندس منصوری در میان گذاشتم ایشان ناراحت شدند و گفتند سوءقصد و ترورا‌علیحضرت بهیچوجه بصلاح‌مردم و مملکت نیست ، با این ترتیب در رای صادره دادگاه بدوی بنده را محکوم به تحریك رضا شمس آبادی وتوطئه سوءقصد بحیات اعلیحضرت همایونی‌نموده‌اند،امابازهم‌عرض میکنم در رای صادره فقط به محتویات پرونده استناد شده و بهیچوجه به اظهارات بنده در دادگاه و اظهارات وکیل مدافع توجه نشده است . در رای صادره دادگاه بدوی آمده که منصوری از سوءقصد نسبت بحیات شاهنشاه آریامهر اطلاع داشته ولی نیامده است جریان سوء قصد را اطلاع بدهد ، بنده در بازجوئی گفته ام اظهاراتی که کامرانی از دوست سرباز خود نمود برای من جدی نبود و طوری کامرانی‌صحبت نکرد که من موضوع را جدی‌تلقی کنم ، تا مراتب را بمامورین اطلاع دهم ، بنده بهیچوجه دخالت در سوءقصد نداشته‌ام . حقایق نشان‌داده است که ما چهار نفر عمل رضاشمس آبادی را منع کرده ایم ، دیگرعرضی ندارم .

❊ **سخنان دادستان**

رئیس: (خطاب به تیمسار‌دادستان) در قبال مدافعات‌وکلای مدافع و خود متهم چنانچه مطالبی دارید بفرمائید ؟

سرتیپ فرسیو: سرکار سرهنك شاهقلی استناد کردند بمواد ۲۰۲ و۲۱۷ قانون کیفر ارتش و نسبت به رای صادره اعتراض کردند .

اعتراض به رای صادره صحیح‌است بنده هم نسبت به‌رای صادره از دادگاه بدوی اعتراض دارم وروی همین اصل هم پرونده به دادگاه تجدید نظر آمده‌است .

آنچه که مورد اعتراض‌دادستانی قرارگرفت از نظر کیفر مقرره‌بود. در مورد جرائم ارتکابی از طرف متهمین بطور مفصل اظهار مطلب شده و در رای مصرح است که برای هرکدام و بچه علت کیفر تعیین شده‌است .

وقتی دلایل آمد رای توجیه شده است وقتی مادلیل آوردیم ورای توجیه شد موجه خواهد بود .

تیمسار سرتیپ فرسیو دادستان دادگاه سپس اعتراضات وکلای مدافع‌را وارد ندانست و افزود : در باره متهمین ردیف یك . دو، سه و چهار که از نظرتوطئه‌مجرم شناخته‌اند یکنواخت رای صادر نشده‌است.

این خودش دلیل بر اینست که دادرسان دادگاه بدوی با تفکر و باتوجه بمدافعات وکلای مدافع و متهمین رای دادند .

میفرمایند عمل با ماده استنادی تطبیق‌نمی کند ، در حالیکه‌متهمین از نظر توطئه چهار نفر هستند واز نظر ماده یك مقدمین علیه کشور ۸نفر باستثنای آقای حسن‌شریف بنابر این بادلایل و مدارکی که ارائه شده برای هر یك از متهمین حاضر در دادگاه کیفر در نظر گرفته شده‌است . تازه بنده به آن رای از نظر قلت کیفر اعتراض دارم .

سرکار سرهنك شاهقلی‌فرمودند که موکلشان هنگام عزیمت به خارج از کشور دارای مرام نبود ایشان ثابت کردند که هنگام باز گشت بایران باید پای بندباین مرام باشند .

در دادگاه بدوی بنده استناد کردم باوراق پرونده این من نیستم که باوراق‌توجه میدهم ، توجه آقایان وکلای مدافع است که به اوراق پرونده استناد میکنند و بنده هم به اوراق پرونده که مورد استناد خود آقایان وکلای مدافع است استناد میکنم .

● **مراجعت بایران**

بنده میگویم وقتی آقای‌منصوری به ایران بر گشت دارای افکار منحرف بود ، میگویند ارزهای منصوری که از طرف شرکت ملی نفت قطع شد از طرف خانواده‌اش فرستاده میشد ، خیر ، اینطور نیست بنده میتوانم مدارکی‌بیاورم و ارائه دهم که ارز از طرف خانواده‌شان فرستاده نمی شد .

زندگی ایشان‌رادر انگلستان کسانی تامین کردند که ایشان را باین روزانداختند ،بخاطر فعالیت مضره ارزشان از طرف شرکت ملی‌نفت قطع‌شد و ایشان رااز ردیف دانشجویان بر کنار کرد .

آنقدر نظر سرکار سرهنك‌شاهقلی بلند است که اینها را حادثه‌نمی دانند و میگویند حادثه‌ای رخ نداده ، ایشان انتظار داشتند که مملکت زیرو رو میشد که‌بنظرشان حادثه بوجود می آمد .

آقای منصوری فراموش کردند که از طرف شرکت ملی نفت برای تحصیل رفته‌اند بانگلستان‌و منحرف شدندو واردفعالیت های مضره علیه مملکت گردیدند .

این گذشت دستگاه مملکت را میرساند که ایشان از شرکت نفت طردشدند ولی بعد درارج مشغول کار شدنداما چون محیط کوچك کارخانه ارج‌بقول خودشان نتوانست ایشان را اغناء کند از آنجا بیرون آمدند ووارد مخابرات سنتو شدند .

ازنظر مذهبی خدارا قبول ندارد ، اومعتقد بدین واجتماع نیست اودیگر منصوری هنگام مسافرت بانگلستان نیست ومابااعمال ارتکابی ایشان بعد از بازگشت ازانگلستان توجه‌داریم ، آقای منصوری اعلام کرده من خودرا متدین به‌مذهبی نمیدانم،در صفحه ۴۶ می‌گوید درنظر نداشتم یك شبه‌انقلاب کنم بلکه میخواستم سازمانی شبیه جنگجویان الجزایر بوجود بیاورم ، دربرگ ۴۸پرونده میگوید ازانگلستان باین فکرآمدم که فعالیت برای‌تغییر رژیم ایران وروی کار آوردن رژیم کمونیست بکنم واز کشور ها یاکمك معنوی بگیرم‌وبادرصورت لزوم‌افرادی برای تعلیم به‌کشور های الجزایر ، کوبا ، مصرو یمن بفرستم .

برای تربیت‌کادرها درنظر داشتیم، این امردرداخل کشورواحتمالا باتوجه به‌شرایط اجتماعی ایران در خارج‌از کشور انجام گردد .

❊ **مرام اشتراکی**

تیمسارسرتیپ فرسیو سپس چند برگ ازپرونده منصوری را درمراحل بازپرسی قرائت کرد و گفت : ایشان نه‌تنها دارای مرام و رویه اشتراکی است، بلکه در توطئه سوءقصد به حیات شاهنشاه آریامهر شرکت داشته‌اند، اینها اقداماتی است که آقای منصوری کرده‌اند واینکه‌ایشان گفتند درشرایط روحی بدی این مطالب را گفته‌ام ، بموقع‌پاسخ آنرا خواهم داد .

سرکارسرهنك پورآذر ، سرکار سرهنك شاهقلی ! ایجاد هر جمعیتی جرم نیست، جمعیت هائی که‌از نظر علمی ،سیاسی ،فلسفی ، اقتصادی در کشور تشکیل میشود وهمه باجتماع کمك میکنند جرم نیست ولی جمع خاصی که‌بمنظور فعالیت مضره‌تشکیل شود جرم است .

دادستان سپس اشاره بفعالیت های مضره منصوری نمود و گفت :منزلی که آقای‌مهندس منصوری‌اجاره کرده بودند برای همه نبود، مثلا نمی‌خواهند ورودباین منزل را نمیدادند ، اگر اجازه هم میدادند، دیگر اجازه‌خروج ازمنزل را نمیدادند ! متهمین آمدند روی هدف «تز» شروع بکار کردندو رضاشمس‌آبادی را که‌آمادگی داشت برای انجام هدف خود انتخاب‌کردند.

در مورد اطلاعات سیاسی آقای کامرانی که سرکار سرهنك شاهقلی به‌آن اشاره کردند یك ربع ساعت قبل خود آقای مهندس منصوری‌گفتند ایشان حتی خواندن روزنامه هم‌نمی‌توانست ، توقع داشتید بایشان‌کتاب لنینیسم داده‌شود که‌مطالعه کنند ؟ خیر باید همان کتاب خرمگس‌بایشان داده شود که یواش ،یواش اطلاعات سیاسی ایشان بالا برود تابه‌کتاب های بالاتر برسند . ایشان را باکتاب خرمگس براه آوردند چرا ، آقای کامرانی مسحورآقای مهندس‌منصوری شد ؟

یك‌کارگر ساده میخواهد و میل دارد بایك مهندس تماس داشته باشد وبرای ادامه این دوستی باید تمام خواسته های او را انجام دهد .

❊ **ختم جلسه**

یك‌ساعت بعداز ظهر جلسه بعنوان تنفس تعطیل شد ودنباله محاکمه به ساعت ۸صبح امروز موکول شد .

● **مصاحبه دادستان**

تیمسار سرتیپ ضیاء فرسیو پس از خاتمه جلسه دادگاه طی مصاحبه‌ای با خبرنگاران در مورد موادی ازقانون که‌برای مجازات متهمین‌به‌آنها استناد شده است ، توضیحاتی داد .

تیمسار سرتیپ‌فرسیو‌اظهارداشت: باتوجه بعمل ارتکابی متهمین پرونده، از نظر توطئه بمنظور سوء قصدبحیات اعلیحضرت همایون شاهنشاه آریا مهر ، عمل متهمین ردیف های یکم الی چهارم منطبق است با ماده ۳۱۹ قانون دادرسی وکیفر ارتش ، ناظر بمواد ۳۱۶ و ۳۱۷ همان قانون .

از نظر داشتن مرام ورویه‌اشتراکی عمل متهمین پرونده باستثنای متهم ردیف سه (حسن‌شریف) با ماده‌یك مقدمین علیه امنیت و استقلال‌مملکتی، مصوب خرداد ۱۳۱۰ منطبق است .

مواد ۳۱۶ و ۳۱۷ و ۳۱۹ قانون دادرسی و کیفر ارتش‌درقانون‌دادرسی و کیفر ارتش مصوب سال ۱۳۱۸ مندرج است و رسیدگی به جرائمی که در این قانون پیش بینی شده‌است در دادگاههای نظامی بعمل می‌آید .

ماده ۹۴ قانون دادرسی و کیفر ارتش مصوب سال ۱۳۱۸ نیز چنین اشعار میدارد :

«هرکس اعم از نظامی یا غیرنظامی که متهم بارتکاب یاشرکت یامعاونت در ارتکاب جنایات منظور در مواد ۳۱۶ و ۳۱۷ ... این قانون باشد در دادگاه های نظامی دادرسی‌خواهد شد . »

بند۳ شق ه ماده ۲قانون تشکیل سازمان اطلاعات‌و امنیت کشور مصوب ۱۳۳۵ اشعار میدارد :

« شق ه ـ بازرسی و کشف و تحقیقات نسبت به بزه های زیر :

بند ۲ـ بزه های مذکور در مواد ... و ۳۱۶و ۳۱۷ قانون دادرسی و کیفر ارتش مصوب ۱۳۱۸»وبالاخره قسمت اخیر ماده ۳ همان‌قانون‌تصریح مینماید :

« از تاریخ تصویب این قانون رسیدگی بکلیه بزه های مذکور در فوق در صلاحیت دادگاههای نظامی خواهد بود »

برطبق بند ۱شق ه ماده ۲ قانون تشکیل سازمان اطلاعات وامنیت‌کشور که بشرح زیر است :

«شق ه ـ بازرسی و کشف و تحقیقات‌نسبت‌به بزه‌های زیر :

بند۱ـ «بزه‌های منظور در قانون مجازات مقدمین علیه امنیت‌واستقلال مملکتی مصوب ۲۲ خرداد ۱۳۱۰ »که رسیدگی به بزه های منظوردرصلاحیت سازمان اطلاعات و امنیت کشوراست و برطبق ماده ۳ همان قانون که می گوید :

« از تاریخ تصویب این قانون رسیدگی بکلیه بزه های مذکورفوق در صلاحیت دادگاه های دائمی نظامی خواهد بود » رسیدگی باتهامات این گونه متهمین در دادگاههای نظامی بعمل می‌آید .

بنابراین دلائل در صلاحیت رسیدگی دادگاههای نظامی برطبق قوانین‌موجود کشور و منطبق بودن مواد استنادی در کیفر خواست باجرائم منتسب بمتهمین هیچگونه تردیدی وجوددارد

❊ **اظهارات متهمین**

دادستان در باره اظهارات پرویز نیکخواه و منصوری و پورکاشانی در بازجوئیهای خود در باره دین‌اسلام اظهار داشت :

پرویز نیکخواه و منصوری تهرانی مقدم اظهار داشته‌اند که از نظر مذهب و خدا اعتقادی نداریم .

پورکاشانی اظهار داشته هنوز به آن مرحله نرسیده‌ام که تشخیص‌دهم خدا پرستی یعنی چه ؟

نیازمندیها

استخدام

آگهی استخدام

پرستار باسواد و جوان برای‌اداره منزل و نگهداری کودك تمام وقت مورد لزوم است حقوق حدود ده‌هزار ریال لطفا مشخصات و آدرس خود را بصندوق پست ۲۰۷۶ ارسال فرمائید.

۱ـ۲ آ ـ۲۰۷۰۳

آگهی استخدام

وزارت کشاورزی ده‌نفر دکتر دامپزشك واجدشرایط‌را درسال‌جاری استخدام مینماید .

داوطلبان میتوانند تا تاریخ۳۰آذر ماه ۴۴ همه‌روزه درساعات اداری برای کسب اطلاع ازشرایط مربوطه وثبت‌نام‌و تسلیم مدارك‌به کارگزینی اداره کل‌دامپزشکی واقع درچهارراه تخت جمشید وصال شیرازی مراجعه نمایند . الف ۶۲۸۶

وزارت کشاورزی

۱ـ۳ ۱ـ۳۱۶۵۸

ارج

شرکت ارج بمنظور تکمیل

کادر اداری و فنی خود اشخاص‌واجد شرایط زیر را استخدا مینماید :

۱ـ سکرترزن با حداقل تحصیلات دیپلم و تسلط کامل بزبان انگلیسی و سه سال تجربه در ماشین نویسی فارسی و لاتین .

۲ ـ ماشین نویس زن با حداقل تحصیلات دیپلم و تجربه در ماشین نویسی‌فارسی و بایگانی .

۳ـ کارگر سیك‌اسکرین (چاپ‌برجسته) با حداقل تحصیلات سوم متوسطه و سه سال تجربه کار .

۴ـ میکانیك با حداقل تحصیلات ششم ابتدائی و ده سال تجربه کار.

بآدرس شرکت ارج خیابان شوش شرقی مراجعه فرمائید .

تلفن ۵۳۲۱۳ الی ۵۳۲۱۷

۱ـ۳ آ ـ۳۱۵۵۴

یك خدمتکار زن باضامن

مورد لزوم است راهنمای ۳۷۴ روزنامه اطلاعات مراجعه شود .

یکنفر خانم ماشین نویس

برای تمام‌روزیانصف روز باحقوق مناسب جویای کار است تلفن های ۵۸۱۵۴۸ـ ۳۵۹۹۳

۱ـ۲ آ ـ۲۴۱۲

چند نفرکه دارای لیسانس

در رشته حسابداری یا بانکداری یا علوم اداری و یا دیپلم ریاضی بامعدل بیش از ۱۵ باشند برای خدمت در بانك مورد احتیاج است . داوطلبان تقاضای خودشانرا براهنمای ۳۷۳ اطلاعات ارسال دارند .

متقاضیانی که زبان انگلیسی‌بدانند دارای حق‌تقدم خواهند بود .

۱ـ۳ آ ـ۳۱۴۰۴

استخدام میشود

تکنیسین آزمایشگاه که بزبان انگلیسی وارد باشد با حقوق مکفی‌ـ به تلفن ۵ ـ ۶۸۵۲۱ مراجعه فرمائید.

۱ـ۲ آ ـ۲۰۵۳۷

ده نفر خانم و آقای بااستعداد

و علاقمند با معلومات حدود سیکل پس از ۲۰ روز تعلیم حسابداری و دفترداری دوبل استخدام میشوند تلفن ۳۰۳۱۷۳

۱ـ۲ آ ـ۲۰۵۳۳

آگهی استخدام

بیکنفر دوشیزه یابانو که بزبان انگلیسی و ماشین نویسی و شورت هندو تحریر نامه های تجارتی آشنائی کامل داشته باشد برای تمام روزمورد احتیاج میباشد علاقمندان واجدشرایط میتوانند خلاصه سوابق خود را بزبان انگلیسی نوشته بایك قطعه عکس و یکبرگ رونوشت شناسنامه‌براهنمائی شماره ۳۷۶ روزنامه اطلاعات ارسال دارند .

۱ـ۳ آ ـ۲۰۷۷۹

برای پرستاری دوبچه۶ساله

و۴ساله در اهواز بیك بانو یا دوشیزه که‌کمی آشنائی بزبان انگلیسی‌داشته باشد باحقوق مکفی نیازمند است ـ از ساعت ۱۲الی ۴ بعداز ظهر به‌نشانی میدان ژاله خیابان شهناز کوچه‌صادقی پلاك ۲۶ مراجعه نمایند .

آ ـ۲۰۷۵۵

چندنفر بانووآقای نویسنده

ونقاش ماهر مورد نیاز است همه‌روزه از ساعت ۵ تا ۹ بعداز ظهر باتلفن ۸۵۲۰۲۸

آ ـ۲۰۷۴۱

پرستار

برای بچه یکساله در خانواده مطمئن وراحت لازم است . تلفن ۶۸۱۵۶

۱ـ۲ آ ـ۲۰۷۹۹

جویای کار

کمك داروساز با۱۵ سال

سابقه کار و ضامن جویای کار است بتلفن ۳۴۶۴۹ مراجعه فرمائید .

۱ـ۳ آ ـ۲۰۵۶۱

آگهیهای متفرقه

پوست دوزی مولن روژ

سفارش بهترین پوستینهای ایرانی و خارجی خیابان شمیران نرسیده‌بمولن روژ ۲۳۰۰۲

یك ابتکار جدید

بااطلاع بتلفن ۹۵۱۹۹۱ مبل های کثیف سرجای خود شسته میشود

۱ـ۱۵ آ ـ۲۴۱۵

نظافت مبلمان ادیب

مبلهای پارچه‌ای را بدون شکافتن درجای‌خود تمیزمیکند تلفن ۹۵۲۴۵۴

نشانی منزل جدید دکتر بهرام پور وشسب

خیابان روزولت کوی بختیارشماره ۷۴ تلفن ۶۲۷۹۶۳

۱ـ۱۵ آ ـ۲۴۳۵

آسیای فرمربارون

انگلیسی ۳۰ یا ۳۶ اینچ خریداریم تلفن ۹۳۹۲۸

۱ـ۳ آ ـ۲۰۵۲۹

شستشوی مبل و آباژور کلین سرویس مهر

نظافت مبلمان و آباژور بوسیله کارشناسان آزموده با اسلوب‌جدیددر جای‌خود با۲۰٪تخفیف تلفن۹۵۲۵۴۶

تانکرسازی لوپ

تانکر از ۵۰۰ تا ۵۰۰۰۰ لیتر موجود سفارشات‌لغایت۴۸ ساعته‌تحویل میگردد ،نشانی خیابان قزوین‌نرسیده به راه آذری تلفن ۹۴۴۱۴

پیشنهاد توزیع و فروش محصولات یك‌کارخانه‌خارجی

کارخانه عطریات و لوازم آرایش درجه‌اول خارجی که معروفیت جهانی دارد مایل‌است پخش محصولات‌خود را درایران ـ کویت ـ افغانستان ـ به شرکتی که دارای شرایط زیر باشد واگذارنماید

۱ـ شرکت دارای کارت بازرگانی واعتبار بانکی باشد

۲ـ ازتوزیع عطریات‌و لوازم‌آرایش اطلاعات کافی وبرای پخش وسائل کافی داشته باشد

۳ـ حداقل پنج‌میلیون ریال‌سرمایه نقدی داشته باشد

شرکت توزیع میتواند باکارخانه درمنافع توزیع‌شرکت نماید دراین صورت کارخانه‌حاضراست پنج‌میلیون ریال کالادراختیار شرکت توزیع بگذارد متقاضیان نامه‌های خودرا به راهنمای شماره ۳۷۷ اطلاعات ارسال دارند

فروش فوری اپل رکورد

آرایشگاه کامل . مطب . دیاترمی. اثروسل . کوتر . لوازم جراحی‌ومنزل تلفن ۹۵۰۹۰۰

۱ـ۳ ۲۴۳۴

دکتر داروساز تمام وقت

برای ویزیت‌تهران مورد نیازاست داوطلبان بین ساعت ۶ـ۵ بعدازظهر روزهای اداری بداثره تبلیغات‌شرکت سهامی ایران فارمیك بین چهارراه شاه ـ چهارراه امیراکرم کوچه‌گودزر شماره ۱۹ مراجعه فرمایند . تلفن ۴۲۴۵۹

مربی کودکستان

مربی کودکستان احتیاج داریم‌خیابان پهلوی ـ خیابان رشت پلاك ۴

۱ـ۲ آ ـ۲۴۳۹

مهندس الکترومکانیك

حداقل باسابقه دو ساله در کار های اجرائی تاسیسات ساختمان مورد نیاز است.داوطلبان باشماره تلفن۶۱۳۲۰۱ تماس بگیرند .

۱ـ۳ آ ـ۲۴۳۷

یك دبستان ملی

بیك دوشیزه دیپلمه و یك مستخدم زن وشوهر باسواد بدون بچه‌احتیاج دارد تلفن ۵۰۷۱۰ و شبها ۷۸۷۴۳ مراجعه شود

آ ـ۲۴۴۴

نماینده فروش

بازرگانی ارا بتعدادی جوان فعال‌برای فروشندگی احتیاج دارد از واجدین شرایط خواهشمند است صبح هابین ساعت ۸ الی یك بعداز ظهر وعصر ها از ساعت ۳و۳۰ الی ۸ بعد ازظهر بخیابان ویلا چهار راه آریا برای ثبت نام و اطلاع از شرایط مراجعه‌نمایند تلفن ۶۰۲۲۱

۱ـ۳۱۷۸۶

ماشین آلات راه سازی و کشاورزی

مهندس کرمانچی

تلفن ۴۴ ۹۴۲۴۳

کلاسهای خیاطی

دوره جدید کلاس خیاطی کاخ دانش با استفاده از جدید ترین روش ابداعی گرلاوین پاریس از روز ۱۶ آذرماه‌با همکاری کمپانی عظیم کهلر آلمان تشکیل میشود . یکنفر از شاگردان بحرج کاخ دانش با هواپیمای لوفت‌هانزا

بپاریس اعزام‌خواهدشد.

کلاس منشیگری

دوره جدید کلاس‌منشیگری از پانزدهم آذر ماه در کاخ دانش تشکیل میشود . ماشین نویسی فارسی و لاتین . نامه نگاری اداری و تجارتی . قوانین اجتماعی ، حسابداری و دفتر داری ساده و بایگانی از دروس این کلاس‌است موسسات و ادارات مهم منشیان خود را از فارغ‌التحصیلان کاخ دانش استخدام میکنند . قبلانام نویسی کنید.

کلاس نقشه برداری

دوره جدید کلاس نقشه‌برداری از روز دهم آذرماه بااستفاده ازدوربین های مدرن نقشه‌برداری در کاخ‌دانش تشکیل میشود . قبلا نامنویسی کنید.

کلاس تکنیسین برق (جریان قوی)

بمنظور تربیت متخصصین برق جریان قوی برای اولین بار کلاس با همکاری متخصصین کمپانی زیمنس ایران از دهم آذرماه در کاخ دانش تشکیل میشود .برنامه این کلاس کار با انواع مختلف کابل الکتروموتور کلید ای حفاظ و کنتاکتور ترانسفورماتور ژنراتور کلید های جریان قوی وخازنهاخواهدبود فارغ‌التحصلان بلافاصله برای کار در کارخانه های بزرك برق معرفی واستخدام خواهندشد قبلا نامنویسی کنید.

کاخ دانش

خیابان نادری . باساز معتمد. خیابان فرانسه . کوچه مرجان

خرید اثاثیه

نمایشگاه ایران کالا خیابان شاه چهارراه گلشن

تلفنهای ۴۵۶۸۹ ـ ۴۵۶۸۶ هر نوع قالی واثاثیه دیگر منزل شما را نقـدا خریداری مینماید .

فروشگاه تهران کالا ۷۵۷۲۱۶

همه‌نوع فرشهای کهنه‌ونو مخصوصا سنگین‌قیمت جهت صادرات بخارج باعالیترین قیمت ازمنازل خریداریم ضمنا یخچال وتلویزیون با یك اطلاع‌تلفنی درمحل نقداخریداری میشود ۱ـ۲۶ آ ۲۳۹۰

فروشگاه گلشن تلفنهای ۶۸۷۱۴ و ۶۸۰۱۴

منصف ترین خریدار کالای دست دوم قالی و اثاثیه منزل خریداریم خیابان شاه گلشن مقابل پمپ بنزین ۱ـ۲۶ آ ـ ۲۴۲۰

فروشگاه و نمایشگاه آسیا تلفن ۶۱۲۸۳۲

یخچال . تلویزیون . اجاق گازو فرش عادلانه خریداری شاه چهارراه پیروز .

فروشگاه حاجیات تلفن : ۲۸۸۳۸ قالی ـ قالیچه وسایر لوازم منزل شمارا عادلانه خریداریم

فروشگاه کالای ایران

بهترین خریدار فرشهای نو و کهنه خیابان شهناز تلفن ۷۵۷۳۷۶

فروشگاه سعید ـ سرچشمه

تلفنهای ۵۸۱۶۱۸ ـ ۳۸۶۶۷

کلیه اثاث خانگی شما را عادلانه خریداریم مخصوصا فرشهای سنگین

کالای مرکزی تلفن ۶۵۰۵۷

بهترین خریدار اجناس دست دوم یخچال ، تلویزیون ، گرام ، فرش ، اجاق‌گاز خیابان شاه چهارراه گلشن

۱ـ۲۶ آ ـ ۲۳۹۱

تلفن جدید

فرش پاریس ۶۶۸۴۵

عزیزخان خیابان جامی‌خیابان پاریس ـ خریدار فرشهای کهنه فرش نوباقساط بفروش میرسد .

فروشگاه ایران تلفن ۶۱۲۷۲۳

فرشهای کهنه و نو ، یخچال ، تلویزیون ، اجاق‌گاز ، ماشین‌رختشوئی و سایر لوازم منزل را در محل نقدا خریدار است نشانی خیابان شاه ـ چهار راه پیروز .

فروشگاه پارس

فروشگاه دست اول فرش و لوازم خانه خریدار فرش و لوازم خانه دست دوم خیابان پهلوی ایستگاه تلویزیون تلفن ۶۲۶۵۳۶

فرش کیهان تلفن : ۶۲۲۷۷۶ خریدار فرش ـ کهنه و نو

فروشگاه ماه تلفن ۳۳۶۷۵

کلیه لوازم منزل شما را بانضمام فرشهای کهنه و نو بهتر وبیشتر از دیگران خریداریم سه‌راه‌امین حضور

«فرش» ـ «فرش»

شرکت صادرات فرش عالی تهران فرش های شمارا بقمت صادرات آلمان خریدار است تلفن ۲۲۴۱۸ و ۶۸۰۱۴

فروشگاه نیك ۷۵۷۵۴۶

منصف ترین خریدار کالای دست‌دوم قالی . قالیچه . یخچال . تلویزیون

فروشگاه شایان تلفن ۶۱۳۳۸۱

هرنوع لوازم منزل و فرشهای نو وکهنه واتومبیل‌شمارا نقداخریداریم

فروشگاه فروردین ۶۱۱۶۵۵

قالی.یخچال . تلویزیون .رادیوگرام وسایر اثاثیه منزل شما را خریداریم

فروشگاه حسان تلفن ۵۸۱۵۵۸

همه نوع فرش نو و کهنه و سایر لوازم شما را بقیمت عادلانه‌خریداریم ۱ـ۲۶ آ ـ ۲۴۲۸

فروشگاه دادگستر تلفن ۹۵۰۹۷۱

خریدار فرش وسایر لوازم منزل

فرش صادرات تلفن ۴۳۰۸۵

بهترین خریدار قالیهای نو وکهنه

فروشگاه مسیح

خریدار فرشهای کهنه شما میدان اعدام جنب سرای‌مسیح‌تلفن ۵۲۲۴۶ و ۲۲۱۹۶

تعمیرات

سرویس تلویزیون پارامونت تلفن ۷۰۷۳۵

تعمیر تلویزیونهای آرث‌آ فیلیپس‌شاوب لورنس سییرا. مدیتاتور. بلاپونکت. گروندیك.تلفونکن. وستنیگهاوس جنرال‌الکتریك.دمونت.امرسون . کوبا. امپریال.ارافت.متز.صبا.هاییا.سیلوانا هیتاچی‌توشیباآدمیرال وسایرمار کهای دیگر در منازل‌با سرویس مجهزسیار تلویزیونهای نامبرده پس از تعمیر گارانتی میشود .

۱ـ۳۰ آ ـ ۲۳۴۸

سرویس تلویزیون کیانوس

تعمیر انواع مارکهای تلویزیون‌در منازل و در هر نقطه تهران باسرویس مجهز سیار تلفن ۴۹۶۳۹

۱ـ۳۰ آ ـ ۲۲۹۴

تعمیرگاه تلویزیون زیمنس

تلفونکن ، گرندویك ، بلاپونکت، شاوب لورنس ، سییرا R.C.A. رکورد درافنا با سرویس سیار تلفن ۴۹۰۷۴

سرویس تلویزیون گارانتی

تعمیر انواع مارك های تلویزیون در منازل باسرویس مجهز سیار نشانی نادری پاساژ نوبهار تلفن ۶۱۲۱۷۹

۱ـ۲۶ آ ـ ۲۴۴۳

تعمیرگاه تلویزیون R.C.A تلفن ۴۲۷۳۳

تعمیر تلویزیون‌های شاوپ‌لورنس، فیلیپس ، زیمنس ، بلاپونکت ، تلفونکن ،وستیگهاوس ، دمونت با سرویس سیار

۱ـ۲۶ آ ـ ۲۴۰۸

مهندسی رادیوتلویزیون تابتی

تعمیر تلویزیر های اروپائی ـ امریکائی تحت نظر متخصصین فارغ‌ـ التحصیل امریکا شاه مقابل سینما نیاگارا تلفن ۶۹۱۷۰

سرویس تلویزیون سعیدی

تعمیر انواع تلویزیون در منازل باکارمزدکم با تضمین نامه ۳۲۴۶۳

۱ـ ۲۶ آ ـ ۲۲۳۷

شرکت سهامی صنعتی جنرال سرویس جنرال خواهشمندست برای نصب بازدید آبگرمکن بخاری یخچال اجاق گاز جنرال باتلفن : ۶۹۷۲۰ و ۴۷۴۸۹ تماس بگیرید

شرکت مهندسین تلویزیون

باکارمزد کم و سرویس سیارتعمیر همه‌نوع یلویزیون تلفن ۶۱۱۲۳۴

تعمیرگاه تلویزیون R.C.A.

تعمیر هر نوع تلویزیون خیابان نادری تلفنهای ۴۸۵۳۳ ـ ۶۷۵۹۸

نصب آنتن تلویزیون

تلفن ۴۹۶۳۹

۱ـ۳۰ آ ـ ۲۳۰۸

تعمرگاه یخچال نورژ تلفن ۷۵۰۴۸

۱ـ۲۶ آ ـ ۲۴۲۷

سرویس تلویزیون فیلیپس

زیمنس . پلاپونکت R.C.A. وسایرمارکهای اروپائی وامریکائی بابیمه نامه مجانی تلفن ۴۲۳۲۷

۱ـ۱۵ آ ـ ۲۴۱۳

موسسه مارکو تلفن ۷۰۴۷۵

نصب‌و تعمیر همه‌نوع بخاری آبگرمکن کولر . یخچال .کانال .شوفاژ ماشین های رختشوئی بمدیریت وسر پرستی واللودیامارکاریان رئیس سابق اداره سرویس کارخانه ارج جاده قدیم شمیران مقابل کلانتری سوار پلاك ۸۹۴

۱ـ۱۰ آ ـ ۲۴۴۳۶

بخاری

الکترو سرویس آسیا

باشش سال سابقه هرنوع بخاری‌و آبگرمکن را با ۱۲۰ ریال سرویس و با۳۰ریال نصب مینماید رنك‌مخصوص بخاری ۴۸۰ ریال تلفن ۲۸۰۵۳

۱ـ۱۰ آ ـ ۲۳۷۶

موسسه مارکو تلفن ۷۰۴۷۵

نصب وتعمیر همه نوع بخاری‌آبگرم کن ،کولر، یخچال کانال .شوفاژ ماشینهای رختشوئی بمدیریت وسر پرستی واللودیامار کاریان رئیس‌سابق اداره سرویس کارخانه ارج‌جاده‌قدیم شمیران‌مقابل کلانتری سوار پلاك۸۹۴

موسسه صنعتی کیهان

زیر نظر متخصصین سابق ارج سرویس هرنوع بخاری و آبگرمکن ۱۴۰ ریال رنك ۵۰۰ ریال نصب فقط ۲۰ ریال با تضمین سالانه تلفن ۷۵۸۶۷۶

کارگاه امپایر تلفن ۷۳۱۵۷

سرویس بخاری وآبگرم کن

۱ـ۲۶ آ ـ ۲۲۸۹

شرکت پلار POLAR برای سرویس آبگرمکن وبخاری پلار در تهران بتلفن ۵۵۹۸۴ مراجعه فرمائید

فروش اثاثیه

ازنمایشگاه ایران کالا

بهترین ومدرنترین مبلمان منزل‌رابه نصف‌قیمت خریداری نمائید. خیابان‌شاه تلفن ۴۵۶۸۹ ـ ۴۵۶۸۶

فروشگاه کالای ایران

فروشنده مدرنترین لوازمات منزل خیابان شهناز ـ ایستگاه خیام تلفن ۷۵۷۳۷۶

فروشگاههای اتومبیل

نمایشگاه اتومبیل کریمی

تلفنهای ۹۱۹۰۱ و۹۱۹۰۳

معاملات همه نوع اتومبیل باری، سواری ، کمپرسی ، اتوبوس و وانت نشانی خیابان سیمتری گمرك

برای خرید فولکس واگن

مدل ۶۶ بشرکت عباد مراجعه‌فرمائید تلفن ۳۰۴۱۸۱ و ۳۰۴۴۷۳

اولین بازار اتومبیل‌درایران

دربازار اتومبیل۹۴۰خرید وفروش یا معاوضه اتومبیل بقیمت روز و عادلانه انجام میشود ـ سرچشمه توقفگاه کاروان تلفن ۳۱۳۲۷

ساعتچی

فولکس واگنهای مدل ۱۹۶۶ را با شرایط بسیار مناسب تقدیم میکند شرکت و فروشگاه اتومبیل ساعتچی خیابان سعدی تلفن های ۳۹۳۴۲ و۳۸۰۳۵

۱ـ۳۰ ا ـ ۲۲۲۳

نمایشگاه اتومیلان

اتومبیل‌شما را نقدا خریداریم۷۱۹۶۴

۱ـ۲۵ آ ـ ۲۲۳۲

بارکش های شهری

اتوبار فردوسی اثاثیه منزل شمارابسته بندی مینماید تلفن ۷۹۱۱۱۱

البرز بار شمیران

بارکش‌شهر و حومه تلفن۸۵۱۷۱۷

۱ـ۲۶ آ ـ ۲۲۳۸

آموزشگاههای فنی وفرهنگی

مجانی ـ مجانی ـمجانی

پس از شرکت وموفقیت در کلاس های برق ، رادیو ، تلویزیون ورادیو ترانزیستوری این انجمن‌علاوه براخذ گواهینامه و استخدام فوری یکدست افزار کار مجانی دریافت خواهید داشت .

کار ودانش تلفن ۴۹۴۹۴

کلاس آلمانی وانگلیسی

شهریه‌ترم‌سه ماهه‌فشرده ۶ ساعت‌درهفته (از مقدماتی تا عالی)

فقط ۹۰۰ ریال

کلاسها از پانزدهم آذر ماه تحت نظر فارغ‌التحصیلان اروپا و بانوان خارجی با روش مخصوص سمعی و بصری شروع میشود .

کانون‌فرهنگی بهروز نو

اول خیابان شاه آباد ساختمان ده طبقه تلفنهای ۳۵۹۹۳ و ۵۸۱۵۴۸

۱ـ۳ آ ـ ۲۴۲۱

کانون فرهنگی‌فروزنده‌اربابی

برای دوره جدید کلاسهای خیاطی وآرایش در دوره های ۳ ماهه و ۶ ماهه و یکساله با حد اقل قیمت انگلیسی ـ ماشین نویسی ـحسابداری ودفترداری دوبل و تقویت دروس وآشپزی و گلسازی و گلدوزی ژاله نرسیده به آب سردار تلفن ۳۲۰۴۷

آموزشگاه شهپرست

دوره کامل متوسطه و ششم ابتدائی مخصوص بانوان و دوشیزگان‌گمرك شاهپور تلفن ۵۱۹۲۷

۱ـ۳ آ ـ ۲۴۳۸

برای استخدام فوری

در آموزشگاه فائز ماشین نویسی رابا متد جدید بیاموزید شاه آباد اول اکباتان تلفن ۳۵۷۵۷

تدریس خصوصی

انگلیسی‌ساعتی پنجاه‌ریال ۷۷۱۱۵۲

۱ـ۱۵ آ ـ ۱۹۶۴۳

انگلیسی . آلمانی. فرانسه

توسط بانوی انگلیسی ۴۲۰۸۶

تدریس کلیه دروس دبیرستانی ساعتی ۵۰ ریال تلفن ۳۰۳۱۷۳

۱ـ۳ ۱ ـ ۲۰۸۰

صاحب امتیاز و مدیر مسئول : عباس مسعودی

چاپ اداره خیابان خیام چاپخانه اطلاعات

مستغلات

آژانس ۲۵ شهریور

منازل و زمین های حدود چهل متری ایرانشهر را خریداریم تلفن ۶۲۵۴۸۷

۱ـ۲۳ ـــ ۲۳۵۹

بورس معاملات اراضی

شمال شهر و حومه تلفن ۷۷۲۲۰۹

۱ـ۲۵ آ ـ ۲۲۲۴

بورس املاك شمیران

دفتربراتی باغ فردوس ۸۵۲۵۷۵

۱ـ۲۶ آ ـ ۲۲۸۸

زمین عباس‌آباد خریداریم ۷۵۴۸۵

۱ـ۲۶ آ ـ ۲۳۸۲

در منطقه‌عباس‌آباد و روزولت

آپارتمان و حیاط دربست نیازمندیم ۷۵۴۸۵

۱ـ۲ ۲ آ ـ ۲۳۶۴

اراضی‌عباس‌آباد خریداریم

موسسه ابتکار ۶۸۵۰۳

۱ـ۲۰ آ ـ ۲۴۱۴

ازشاهرضا ببالا

منزل شخصی ساز فوری خریداریم ۶۲۶۳۳۷

۱ـ۵ آ ـ ۲۴۲۳

برای خرید و فروش اراضی

عباس آباد بتلفن ۷۳۲۶۵ آژانس پارس مراجعه فرمایند

بفروش میرسد

چهارراه فروردین

حشمت‌الدوله‌مغازه خرازی وصفحه فروشی با کلیه اجناس یا بدون جنس باقیمت مناسب بفروش میرسد تلفن ۹۳۰۱۹

۱ـ۲ آ ـ ۲۴۳۲

آژانس‌محمدی تلفن ۷۷۱۱۵۵

باطلاع کلیه علاقمندان ومشتریان عزیزمیرساندزمینهای مشجر ساختمانی در زرین کلاب برخیابان ۱۲ متری اسفالت و ۶ متری با نصب آب و برق بقطعات مختلف تقسیم و متری ۱۰۰ تا ۱۲۰ تومان یکسوم نقد و دو سوم باقساط ۴۰ ماهه آماده فروش است .

۱ـ۳ آ ـ ۲۴۱۹

یك قطعه زمین بمساحت

۸۰۰متر دونبش درخیابان چهل‌متری محمدرضاشاه پهلوی کهسی متر بر خیابان دارد بقیمت مناسبی بفروش میرسد طالبین بتلفن های ۴۱۷۸۸ و ۶۱۳۴۹۹ مراجعه نمایند

۱ـ ۲۰۸۰۹

حدود روزولت چهل متری

منزل مستغلاتی سه طبقه ۱۲ اطاق با گاراژ مساحت ۳۳۰ متر ۵۸۰ متربناء ۲۵۰هزار تومان ۶۲۶۳۳۷

۱ـ۲ آ ـ ۲۴۴۰

شمال چهل متری‌ایرانشهر

منزل ویلائی مساحت ۲ ۲ متر۳۵۰ متر بناء دو طبقه ۱۷اطاق و. لوازمات ۶۲۶۳۳۷

۱ـ۲ آ ـ ۲۴۴۱

خیابان ویلای سنائی

منزل شخصی ساز کوچه بن بست مساحت ۲۰۰ متر ۶۰۰ متر بناء چهار طبقه ۱۲ اطاق ۲ هزار تومان اجاره ۱۹۰ هزار تومان ۶۲۶۳۳۷

۱ـ۲ آ ـ ۲۴۳۳

قلهك کوچه یخچال

زمینی بمساحت ۱۳۰۰ متر بفروش‌می رسد طالبین از ساعت ۳ تاه بتلفن ۸۱۴۴۰ مراجعه فرمایند .

اجاره داده میشود

خانه و اپارتمان درشمال

شهر موجود است تلفن ۶۸۵۰۳

۱ـ۲۰ ۲۲۵۸

مناسب ترین محل برای مطب

صبح و شب در یکی از پرجمعیت‌ترین نقاط شهر لطفا با تلفن ۹۱۳۹۴ تماس بگیرید .

۱ـ۳ آ ـ ۲۰۵۹۵

روبروی بلوار کرج

خیابان شقاقی مرتبه‌دوم ۳اطاق‌با هال وکلیه‌وسائل آب‌وبرق و تلفن اجاره داده میشود به‌تلفن ۴۹۵۰۲ مراجعه شود

۱ـ۲ ۱ـ۲۰۸۱۵

اجاره میشود

خانه و اپارتمان درشمال

شهر نیازمندیم تلفن ۶۸۵۰۳

۱ـ۲۰ آ ـ ۲۲۵۷

برای اجاره‌منازلتان‌بخارجیان

باتلفن ۶۰۰۰۰ تماس بگیرید

۱ـ۳۳ آ ـ ۲۳۶۷

اجاره منازل و آپارتمان

بخارجیان ، مبله و غیر مبله لطفا باتلفنهای۶۱۲۹۶۴ و ۴۹۷۱۳ تماس بگیرید

۱ـ۱۰ آ ـ ۲۳۸۹

بنگاه های معاملات ملکی

زمینهای عباس آباد رانقدا

خریداریم‌خیابان‌پهلوی‌بالای‌پمپ‌بنزین بازرگانی جلالی‌تلفنهای ۶۳۶۴۱۱ ـ ۶۲۴۱۹۳

نارمك بازرگانی امینی ۷۹۰۰۹۰ معاملات زمین‌و خانه نقدواقساط‌وپول

ساختمان

نقاشی ساختمان جانفدا

فوری ارزان باقساط‌تلفن ۷۸۱۹۷۷

۱ـ۱۶ ۱ـ۲۱۸۲

رفع گرفتگی هرنوع لوله‌ساختمان بادستگاه تراکم هوا تلفن ۷۸۷۲۷

کارخانه نعلبندیان

مبتکر مدرنترین جدول‌ریزی. ویبراتوری و پرسی و لوله‌های سیمانی باندازه های مختلف و بلوك های ساختمانی تحت نظر متخصصین ورزیده سفارشات‌در اسرع وقت .

نشانی خیابان زرین نعل کارخانه نعلبندیان تلفن ۳۳۴۵۰

ضمنا کسانیکه مایل بخرید کارخانه مزبور میباشند بتلفن و یا آدرس فوق مراجعه نمایند

۱ـ۱۰ آ ـ ۲۴۴۵

رفع گرفتگی هرنوع لوله ساختمان بادستگاه مجهز تراکم هوا بدون خرابی سازمان ۴۰۸ تلفن ۷۵۶۴۰۸

فرش ماشینی متر مربع فقط ۴۵ تومان

زیباترین پوشش کف در دنیا فرش ماشینی است تلفن ۹۲۶۱۳ قلی‌نیا

آ ـ ۳۰ آ ـ ۲۲۴۹

رفع گرفتگی لوله ساختمان بادستگاه الکتریکی ۹۲۹۲۲

مژده بصاحبان ساختمانها

چنانچه خواهان استقامت ساختمان خود هستید بایك نوع اسفالت جدید لاستیکی انگلیسی پشت‌بامهای خودرا اسفالت یا لکه گیری نمائید تاازنفوذ رطوبت جلوگیری‌نمائید تلفن ۹۵۲۶۷۸

رفع گرفتگی لوله ساختمان در ۳ دقیقه سازمان تراکم تلفن ۸۸۱۶۸۱

معاملات پول

پول‌شرطی نیازمندیم ۷۳۲۴۲

۱ـ۲۶ آ ـ ۲۴۱۸

پول بیواسطه موجود پاکپور ۲۲۷۲۹

۱ـ۲۰ آ ـ ۲۳۶۹

قبوض اصلاحات ارضی

قبوض اصلاحات ارضی

موجود است نیلچی تلفن ۶۹۶۹۰

قبوض‌اصلاحات‌ارضی‌بیواسطه‌خریداریم پاکپور سرای امید ۲۲۷۲۹

۱ـ۲۶ آ ـ ۲۳۷۰

معاملات تلفن

شماره تلفن برای محل

مورد نیاز شما موجود است بتلفن ۵۳۸۴۰ ـ ۵۶۳۲۹ مراجعه فرمائید

بورس تلفن البرز ۳۹۳۲۰

۱ـ۲۶ ۱ـ۲۱۷۴

بصاحبان تلفن وام میدهد ۶۰۰۲۵

۱ـ۲۶ آ ـ ۲۱۹۵

تلفن شما را نقدا میخریم و ماهی ۱۵۰تومان بخودتان میفروشیم۵۱۹۶۱

۱ـ۲۵ ۱ـ۲۲۱۸

معاملات تلفن انجام میشود ۴۴۳۳۲

۱ـ۳۱۷۶۰

مصنوعات فلزی طلوع

کارخانجات صنعتی طلوع

Toloue

ا زاین پس در نمایشگاه صنایع‌فلزی طلوع قفسه آشپزخانه متری ۱۵۰۰ ریال بفروش میرسد برای مشاهده و سفارش انواع کابینت های مدرن آشپزخانه .

بخیابان پهلوی بالاترازسینما امپایر نمایشگاه صنایع فلزی طلوع مراجعه فرمائید . تلفن ۶۲۶۸۶۹

۱ـ۶ آ ـ ۲۴۳۱

راهنمای پزشکی اطلاعات

درمان‌کامل سوزاك‌تازه‌وکهنه

بیماری‌های آمیزشی سستی وناتوانی مردان خیابان صفی علیشاه

دکتر یحیی صدری

دکتر محمد رضا مسدد

دارای‌گواهینامه ازبروك‌مدیکال امریکا

درمان قطعی بیماریهای مقاربتی مجاری ادرار ـزنان ـ تلفن۳۳۶۰۲ خیابان سعدی شمالی ـ روبروی پمپ‌بنزین پذیرائی عصر ها

دکتر آسایش

پزشك بیماریهای آمیزشی ومجاری ادرار خیابان منوچهری ارباب‌جمشید شماره ۱۱ تلفن۳۹۲۹۲ پذیرائی‌عصرها

دکتر فرنوش تلفن ۴۸۵۵۵

داخلی ،مقاربتی«سفلیس وسوزاك» گواهینامه از دانشگاه پاریس پذیرائی صبح و عصر امیریه اول منیریه

دکتر معانی

امراض مقاربتی ـ مجاری ادرار ـ معالجه قطعی سوزاك تازه و کهنه ـ ورم‌پروستات و سستی و ناتوانی‌ضیق مجراخیابان‌فردوسی‌مقابل‌بانك‌ملی‌مرکز

دکتر محمدعلی صدیقی

سوزاك و سفلیس داخلی ـ ترك الکل ـ تریاك وهروئین شاه فروردین پلی‌کلینیك ازی صبح‌وعصر ۴۹۵۲۶

ترك تریاك هروتین

دکتر اسلامدوست خیابان حشمت ـ الدوله چهار راه گلشن تلفن۶۱۳۰۶۷

ترك‌تریاك و هروئین

دکتر صفائی با ۲۵ سال سابقه و متدجدید بستری و سرپائی ، سعدی کوچه‌جنوبی‌بانك بیمه‌تلفن ۳۰۴۱۵۳

درمان قطعی‌سوزاك‌تازه و کهنه و تقویت قوای تناسلی

دکتر عباس جنب‌راده دارای گواهی‌ـ نامه ازدانشکده طب‌فرانسه ـخیابان منوچهری مقابل کوچه زاندارك اول کوچه مهر پذیرائی صبح و عصر ها

دکتر عنایت‌اله حافظی

دیپلمه امریکا جراحی ، بیماری‌های زنان ، مامائی‌و نازائی نشانی ـانتهای خیابان شاه سه‌راه رودکی

ترك تریاك دکتر رحمانی

متخصص امراض اعصاب و روح از دانشگاه لندن خیابان پهلوی بالاتراز چهارراه امیر اکرم تلفن ۴۵۱۱۴

دکتر مرتضی شریفی

متخصص بیماریهای قلب و عروق وروماتیسم قلبی و مفصلی ـ خیابان جامی چهار راه حاج شیخ هادی ـ پذیرائی عصر ها

دکتر عباس نیك‌نژاد

متخصص از دانشگاه پاریس بیماری های معده ، روده ، کبد ،لوزالمعده درمان بواسیر بدون عمل ، فیستول فیسور ، متدموتر دروازه شمیران خیابان گرامی پذیرائی ۳ تا۷بعدازظهر

دکتر در طب پولوسا

متخصص بیماری های مقاربتی (سوزاك تازه و کهنه سفلیس)امراض مجاری ادرار و تناسلی ـ خیابان فردوسی شمالی کوچه صادق پذیرائی ۹تا۱۲ و ۵تا۸ تلفن ۴۶۵۸۹

درمان قطعی سوزاك

خیابان شاهپور جنب سینما جهان نرسیده به سه‌راه بوذرجمهری ـ دکتر جلال بهی‌زاد .

بیماریهای معده ـکبدـ روده

بواسیر بدون‌عمل جراحی‌دکتر رفیعی متخصص از دانشگاه پاریس خیابان جامی اول کوچه پاریس تلفن۴۸۱۸۹

دکتر دانشگر

امراض مقاربتی وجلدی و سوزاك تازه و کهنه ورم پروستات‌ضیق‌مجراء سستی و بواسیر امراض‌زنانه‌ونازائی خیابان سیه مقابل پستخانه۳۰۲۴۱۶

فلج اعصاب.سکته.فشارخون

قند با روش جدید هموپاتیك علاج قطعی و مدارك موجود دکتر حسن بهره‌مند شاه‌آباد تلفن ۳۶۶۳۸

دکتر ناصر صادقی

بیماریهای پوست ، امیزشی ازپاریس خیابان زمرد شماره ۲۶ تلفن ۴۴۶۰۹

دندانپزشکان

دکتر محمد شباهنك

پذیرائی ۴ تا ۹ بعداز ظهر تلفن۵۳۶۶۹ شهناز چهارراه‌شمس

دکتر دریاباری‌دندان پزشك

جاده‌قدیم شمیران مقابل‌وزارت بهداری تلفن ۷۵۵۵۹۰ پذیرائی عصرها از۴ تا۸ بعدازظهر صبح‌ها باوقت قبلی

درمانگاه های خصوصی

درمانگاه شبانه روزی نارمك در تمام ساعات و مواقع ضروری سوانح واتفاقات و امور دندانپزشکی وزایمان درخدمت شما است تلفن ۷۹۵۵۵

برنامه سینماها ...

● **گنج‌قارون** ـ فردین ـفروزان ـآرمان ـظهوری
اونیورسال (۶۶۹۵۳) ۱۰ر۳۰ـ۱۲ر۴۵ـ۳ـ۵ر۱۵ـ۷ر۳۰ ـ ۹ر۴۵
میامی (۷۴۳۲۹)۱۰ـ۱۲ـ۲ر۱۵ـ۴ر۳۰ـ۶ر۴۵ـ۹ ایران (۳۶۳۰۴)
۱۰ـ۱۲ر۱۵ـ۲ر۳۰ـ۴ر۴۵ـ۷ـ۹ر۱۵ سیلوانا (۳۳۷۷۷) ۱۰ ـ۱۲
۲ر۳۰ـ۴ر۳۰ـ۶ر۳۰ـ۸ر۳۰ آستارا (۸۴۰۲۲)۱۰ر۳۰ـ۲ ـ ۴ ـ۶ـ
۸ر۱۵

● **دعوت بیك‌تیراندازی** ـ رنگی ـ یول‌براینر
مولن روژ (۷۲۹۲۹) دیانا (۴۷۳۶۵) ۱۱ـ۳ر۳۰ـ۵ر۳۰ـ۷ر۳۰ـ
۹ر۳۰ـمهتاب(۴۷۷۷۷) ۱۰ر۳۰ ـ۳ ـ۵ ـ۷ ـ۹ کریستال (۳۷۶۷۵)
خافظ (۳۴۰۷۴) ۱۰ر۳۰ ـ۲ر۳۰ـ۴ر۳۰ـ۶ر۳۰ ـ۸ر۳۰ اسکار
(۹۵۰۸۹۸)۱۰ـ۲ر۳۰ـ۴ر۳۰ـ۶ر۳۰ ۸ر۳۰ برلیان (۳۳۵۳۵)زهره
(۳۰۴۸۰۸)۱۰ـ۱۲ـ۲ـ۴ـ۶ـ۸

● **غنچه کشمیر** ـ رنگی ـشمی کاپور ـشرمیلاتاگور
آسیا(۴۲۹۰۹)۱۱ـ۲ر۴۵ـ۵ر۱۵ـ۷ر۳۰ـ۹ر۳۰همای(۶۴۶۶۹)رکس(۳۵۲۹۳)
۱۰ر۳۰ـ۲ر۳۰ـ۴ر۳۰ـ۶ر۳۰ـ۸ر۳۰ کیهان(۹۲۳۶۰)۱۰ـ۲ـ۴ ـ
۶ـ۸

● **کینه‌توز** ـ سینماسکوپ ـرنگی ـراس تامبلین ـکایردن‌مور
رویال (۴۹۷۸۵)۱۱ـ۳ـ۵ـ۷ـ۹سهیلا (۳۶۴۲۴)۱۰ر۳۰ـ۲ر۳۰ ـ
۴ر۳۰ـ۶ر۳۰ـ۸ر۳۰

● **مارنی** ـرنگی ـشون کانری ـ تیپی‌هدرن ـدیان‌بیکر
رادیو سیتی (۴۳۳۲۰) ۱۱ـ ۲ر۴۵ـ ۵ـ ۷ر۱۵ـ ۹ر۳۰ ب.ب (۶۹۶۴۱)
۱۰ر۳۰ـ ۲ـ ۴ـ ۶ـ ۸ر۱۵ ـ۱۰ر۱۵ ایفل (۴۵۳۷۷) ۱۰ر۳۰ـ ۱ر۱۵ـ
۳ر۳۰ـ ۵ر۴۵ـ ۸ـ ۱۰ر۱۵ ماژستیك(۶۸۴۶۱)۱۱ـ ۲ر۳۰ـ۴ر۴۵ـ
۷ـ ۹ر۱۵

● **تعطیلات درحرم** ـرنگی ـالویس پریسلی ـ ماری‌آن‌مو پلی
پلازا (۴۴۲۵۵) ۱۱ـ۳ـ۵ـ۷ـ۹ر۱۵ ادئون (۳۸۱۱۸) ۱۰ر۳۰ ـ
۲ر۳۰ـ۴ر۳۰ـ۶ر۳۰ـ۸ر۳۰ آتلانتیك (۶۲۷۱۷۱)۱۱ـ۳ر۳۰ ـ
۵ر۳۰ـ۷ر۴۵ـ۹ر۴۵

● **ماموریت چارلزواین** ـ رنگی ـ تام‌آدامز ـکارل استپانك
امپایر(۶۲۳۹۴۲) ۱۱ر۱۵ ـ ۳ر۳۰ـ ۵ر۳۰ـ ۷ر۳۰ ـ۹ر۴۵سانترال
(۴۸۶۸۶) نیاگارا (۶۵۳۰۷)۱۱ ـ۳ـ ۵ـ ۷ـ ۹ر۱۵ متروپل (۳۹۴۱۰)
۱۰ر۱۵ـ ۲ر۳۰ـ ۴ر۳۰ـ ۶ر۳۰ ـ ۸ر۳۰ تاج (۳۳۰۶۴) ۱۰ر۴۵ـ ۲ـ
۴ـ ۶ـ ۸ـ ۱۰

● **وسوسه شیطان** ـ ژرارد فیلیپ ـ میشل سیمون
سعدی (۳۶۴۶۸) ۱۰ر۳۰ـ۱۲ر۳۰ـ۲ر۳۰ـ۴ر۳۰ـ۶ر۳۰ـ۸ر۳۰

● **زن پوشالی** ـرنگی ـشون کانری ـ جینالولوبریجیدا
مونت‌کارلو (۷۹۷۴۱) ۱۰ر۳۰ـ۲ر۳۰ـ۴ر۳۰ـ۶ر۳۰ـ۸ر۳۰

● **عاشق** ـ راج‌کاپور ـ پادمینی ـ نامنرا
نادر (۳۹۰۹۵) ۹ـ ۱۲ـ ۳ـ ۶ـ ۹
دنیا (۳۳۸۱۲) ۹ـ ۱۲ـ ۳ـ ۶ـ ۹
کارون (۴۰۰۶۵) ۱۲ـ ۳ـ ۶ـ ۹
مراد (۷۳۳۸۲) ۹ـ ۱۲ـ ۳ـ ۶ـ ۹
رامسر (۵۲۰۶۰) ۹ـ ۱۲ـ ۳ـ ۶ـ ۹
ماندانا (۷۹۹۸۲) ۹ـ ۱۲ـ ۳ـ ۶ـ ۹
جهان (۶۰۳۵۰) ۹ـ ۱۲ـ ۳ـ ۶ـ ۹
فلور (۲۸۰۹۶) ۹ـ ۱۲ـ ۳ـ ۶ـ ۹

● **سه‌تابزن بهادر** ـسپهرنیا ـمتوسلانی ـ گرشا
فردوسی (۳۵۷۸۴) فیروزه ـ المپیا (۶۵۷۹۸)پرسپولیس(۵۸۱۰۸۳)
۹ـ۱۱ـ۱ـ۳ـ۵ـ۷ـ۹فری(۹۵۳۳۳۶)ستاره(۵۸۷۲۱)ژاله(۳۰۴۱۲۰)
ونوس (۳۵۱۱۵)۱۰ـ۱۲ـ۲ـ۴ـ۶ـ۸ر۳۰ آریا (۳۹۸۸۴) ۹ر۳۰ ـ
۱۱ر۳۰ـ۱ر۳۰ـ۳ر۳۰ـ۵ر۳۰ـ۷ر۳۰ـ۹ر۳۰

● **عملیات کرامبر** ـرنگی ـسوفیالورن ـجرج‌پپارد
تخت‌جمشید (۴۳۵۵۰) ۳ـ ۵ـ ۷ـ ۹ر۱۵

● **کاپیتان‌سندباد** ـ سینماسکوپ ـرنگی ـدوبله‌بفارسی
پارك (۳۹۶۳۷) ۱۰ر۳۰ـ۲ر۳۰ـ۴ر۳۰ـ۶ر۳۰ـ۸ر۳۰

● **شهرزاد** ـ رنگی ـسینماسکوپ ـدوبله‌بفارسی
مشعل (۳۳۸۲۶) ۱۰ر۳۰ـ۲ـ۴ـ۶ـ۸

● **گروگان** ـ عمرشریف ـ گریگوری‌پك
پردیس (۳۹۶۹۲)۱۰ر۳۰ـ۱۲ر۳۰ـ۲ر۳۰ـ۴ر۳۰ـ۶ر۳۰ـ۸ر۳۰

● **گناه سوزان‌اسلید** ـرنگی ـترویدانا هیو ـکانی‌استیونس
سینما تاتر کسری (۷۵۶۹۳۹) ۱۰ر۳۰ـ ۲ـ ۴ـ ۶

● **گربه‌روی‌شیروانی داغ** ـمهرزاد ـدیهیم ـ جعفری
تاتر کسری (۷۵۶۹۳۹) شروع ۸ر۳۰ بعد از ظهر

● **شیطون‌بلا** ـ گوگوش ـهمایون ـتقدسی
فرح(۵۵۲۳۵)۸ر۳۰ـ۱۰ر۳۰ـ۱۲ر۳۰ـ۲ر۳۰ ـ۴ر۳۰ـ۶ر۳۰ـ۸ر۳۰

● **شهربی آرام ـپاردایان‌ها**
البرز (۳۰۴۲۵۸)شروع یکسره از ۸ر۳۰صبح

● **انجمن فیلارمونیك تهران** (۶۷۵۷۷) ۱۳ آذرماه
ویولنسل وپیانو توسط تاور ـشولتس هنرمندان آلمان

سالن مد وآرایش

سالن آرایش جهان سیاه

توالت برای‌عروس وشب‌نشینی گریم بالماسکه سفارشات موی مصنوعی ـ اول‌بلوار . ابتهاج‌تلفن ۴۳۸۹۶

۱ـ۳۰ آ ـ ۲۳۹۴

آموزشگاه آرایش هنگامه

با امتیاز رسمی‌وزارتفرهنك

باسابقه چندین ساله

دیپلمه پاریس و رم

کلیه متد آرایش سروصورت ومانیکور ـ پدیکور ـ ماساژ با برق گیسوی مصنوعی وانواع فرها را علمی و عملی با نازلترین‌قیمت تا اخذگواهینامه رسمی باهزینه تعلیم وتضمین مینماید ـنامنویسی یکشنبه ـ سه‌شنبه ـ پنجشنبه ۹ تا۱۲ وشنبه ـدوشنبه ـچهارشنبه ۳ر۵ تا ۶ر۵ خیابان شاه جنب ایران کالا خیابان دقیقی پلاك۱۵۵

۱ـ۲۶ آ ـ ۲۴۰۷

آموزشگاه آرایش‌وزیبائی‌هنر

باامتیاز رسمی وزارت‌اموزش و پرورش کلیه متد آرایش سر و صورت. ماساژ . مانیکوروپدیکور و گیسوی مصنوعی‌رادرمدت کوتاهی بانازلترین قیمت تعلیم و دیپلم‌می دهد ضمنا بمدت یك هفته برای دوره جدید سی‌نفرهنرجو میپذیرد که پس‌از پایان کار ده‌نفر آنهابا حقوق ماهیانه ۳۰۰۰ الی ۱۰۰۰۰ ریال استخدام میشوند سه‌راه‌ژاله مقابل ساختمان مجلس تلفـن ۳۰۴۴۷۳

PHILIPS

یگانه تعمیرگاه مجاز

تلویزیون ، رادیو

ضبط‌صوت وگرامافون

ساخت

فیلیپس ـ زیمنس

سییرا و مدیاتور

تعمیرگاه شرکت سهامی فیلیپس ایران

خیابان شاهرضا ـ ساختمان فیلیپس

تلفن : ۸۵ـ۶۱۲۲۸۱

فرماندهان نواحی ژاندارمری کشور در کرج

ازگروهان ژاندارمری این شهر بازدید کردند

پریروز فرماندهان نواحی ژاندارمری کل کشور در ژاندارمری کرج حضور یافتند واز قسمت های مختلف آن بازدید کردند .

کرج

بنابگزارش خبرنگار ما در کرج دراین بازدید چندتن ازامرای ژاندارمری و افسران هنگهای مستقل نیز حضور داشتند . مسئله‌ای که موجب این‌بازدید شدانتخاب گروههای ژاندارمری کرج‌بعنوان ژاندارمری نمونه بود و ضمن این بازدید از مساعی آقای‌سروان امیرهوشنك کاویانی فرمانده گروهان ژاندارمری‌کرج قدردانی بعمل آمد.

مدیر موسسه اطلاعات در اصفهان

دانشجویان دانشکده‌های ادبیات وعلوم اصفهان‌توسط مدیرموسسه اطلاعات عریضه سرگشاده‌ای به پیشگاه اعلیحضرت همایون شاهنشاه تقدیم داشتند .

دربازدید سناتورمسعودی ازکودکستان پرتواصفهان، مدیرکودکستان مزبور باتشریح تاثیر محیط کودکستان‌در سرنوشت تحصیلات بعدی دانش‌آموزان‌گفت:

درطرح جدید آموزش وپرورش که مورد مطالعه میباشد کودکستانهای کشور بکلی فراموش شده‌اند

با قبول این پیشنهاد، رفوزگی و تجدیدی منتفی میشود

مدیرموسسه اطلاعات ، پس‌ازپایان کودکان دراین سنین عمرمی‌آموزندتا سخنان‌خوددر سالن اجتماعات‌دانشکده ادبیات اصفهان ، که‌در حضوراساتید دانشکده‌های‌ادبیات‌وعلوم‌ودانشجویان ایراد نمودند ، بمیان دانشجویان آمدندو چند دقیقه‌ای با آنهابمذاکره پرداختند :

● عریضه سرگشاده

دربین‌این مذاکرات که‌بیشتر پیرامون وضع دانشکده های اصفهان و لزوم تمرکز آنها در یك محل و تاسیس مجدددانشگاه‌دراصفهان‌دورمیزد، عده‌ای از دانشجویان عریضه سرگشاده‌ای به پیشگاه اعلیحضرت‌همایون‌شاهنشاهی که تقریبا بامضای اکثر دانشجویان دانشکده های ادبیات‌و علوم رسیده بودبمدیر موسسه اطلاعات تسلیم داشتند و درخواست نمودندکه‌عریضه مذکور به پیشگاه مبارك شاهنشاه تقدیم شود (این عریضه از طرف مدیر موسسه اطلاعات برای تقدیم

در اداره مزبورکه اخیرا بساختمان جدید خود منتقل شده‌است آقای‌غروی مدیر کل اداره‌اطلاعات ورادیواصفهان از سناتور مسعودی استقبال کردند و خیر مقدم گفتندو سپس باتفاق از قسمت های مختلف این اداره بازدید نمودند توضیحات آقای غروی و نظم و ترتیبی که‌در هریك از قسمت های این سازمان مشاهده میشدنشان میداد که طرزاداره این دستگاه در اصفهان برپایه‌ای قرار گرفته است که‌منطبق باروال کار وزارتخانه مربوط و متکی بر جلب رضایت و تامین نظر مردم میباشد .

سناتور مسعودی پس از بازدید از اداره اطلاعات و رادیو اصفهان‌برای شرکت در ضیافت ناهار آقای دکتر محیی عازم هتل ایرانتور شدند .

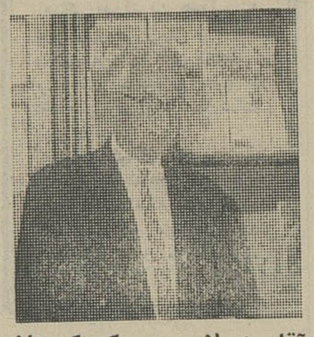
آقای اسلامی مدیرکودکستان پرتو اصفهان

✻ درهنرستان هنرهای زیبا

هنگامیکه مدیر موسسه اطلاعات سرگرم بازدید از دانشکده‌های‌پزشکی وادبیات اصفهان بودند خانم قدسی مسعودی مدیر مجله اطلاعات بانوان باتفاق چندتن از بانوان عضو شورای عالی زنان اصفهان به بازدیدهنرستان هنرهای زیبای این شهرستان‌رفتند. هنگام ورود مدیر مجله اطلاعات‌بانوان و همراهان ، آقایان استاد بهادری رئیس و ابوعطا معاون هنرستان‌خوش آمد گفتندو مختصری از تاریخچه تاسیس‌هنرستان‌راباستحضار‌رسانیدند. آنگاه بازدید از قسمت های مینا ـ کاری ، قالیبافی ، قلمزنی ، زری‌بافی، نقاشی طبیعت ، منبت‌کاری وکاشی سازی آغاز گردید و در هر قسمت آقای بهادری توضیحاتی دادند .

✻ تاریخچه‌تاسیس‌هنرستان

هنگام بازدید اولین قسمت آقای بهادری اظهار داشتند :

سی‌و پنج سال پیش عده‌ای‌انگشت شمار از تجاگردان مرحوم کمال‌الملك در تهران بنقاشی طبیعت اشتغال داشتند و در اصفهان نیز معدودی در «کاروانسرای حاج علینقی » به تهیه تابلو های بسیار ابتدائی بسبك دوران قاجاریه سرگرم بودند و این دسته از هنر های ملی میرفت که‌در پشت پرده‌ای از غبار فراموشی پنهان گردد . هنرشناسان داخلی و خارجی با مشاهده آثار نقاشان کاروانسرای حاج علینقی در مقام مقایسه با آثار هنری گذشته اصفهان دچار شگفتی میشدند و اغلب‌ازابرازحیرت‌خودداری نمیکردند .

● احیای هنرهای ملی

دراین گیرودار ، بنیادگذار ایران نوین اعلیحضرت فقید رضا شاه کبیر که‌باحیای هنر های ملی علاقه وافری داشتند مقرر فرمودند هنرستان هنر های زیبای فعلی‌در سال۱۳۱۵ بوسیله اینجانب تاسیس گردد و نهال هنردر شبهر هنرپرور اصفهان باردیگر کاشته شود .

طی این ۳۵سال ، هنرستان هنر های زیبای این شهرستان در پرتو علاقمندی آن سردار فقید و توجهات عالیه شاهنشاه آریا مهر به‌پیشرفت های عمیقی نائل آمده و صد هاهنرمند شایسته در دامان خود پرورده است . با احیای رشته های مختلف هنر های ملی ، تحول هنری در عصر درخشان پهلوی بکمال رسیده‌و معروفیت‌جهانی کسب کرده‌بطوریکه تاکنون۱۶ پادشاه، رئیس جمهور و ولیعهد ممالك بزرك و کوچك دنیا از هنرستان هنر های زیبای‌اصفهان‌دیدن کرده‌وآثارهنرمندان را مورد تمجید وتحسین قرارداده‌اند. بعلاوه آثار هنری هنرستان هنر های زیبا در نمایشگاههای‌جهانی‌بروکسل، رم ، توکیو ، تهران‌و آبادان بمعرض تماشای عموم گذاشته شده و تحول هنری عصر حاضر رابا‌ثبات‌رسانده... وبدین ترتیب «کاروانسرای حاج ـ علینقی » به «کاخ هنر »تبدیل‌گردیده است .

✻ تحسین استادان

پس از پایان بیانات آقای‌بهادری، خانم مسعودی وهمراهان به بازدید قسمت های مختلف‌هنرستان‌پرداختند. مدیر مجله اطلاعات بانوان‌ازهنرمندان مخصوصا خارجیان که از کشورهای نیجریه ، ایتالیا و هلند برای فرا گرفتن هنر های ملی ما باصفهان آمده‌اند سوالاتی کردند که‌استادان مربوطه پاسخ‌لازم را دادند . درگارگاه نقاشی طبیعت . بانوی ۸۰ ساله‌ای که با موی سپید از هلند باصفهان آمده و مشغول کشیدن تابلو بودتوجه خانم مسعودی راجلب کرد . در موزه هنرستان نیز ، آثار ارزنده هنرمندان شگفتی خانم مسعودی‌و همراهان را

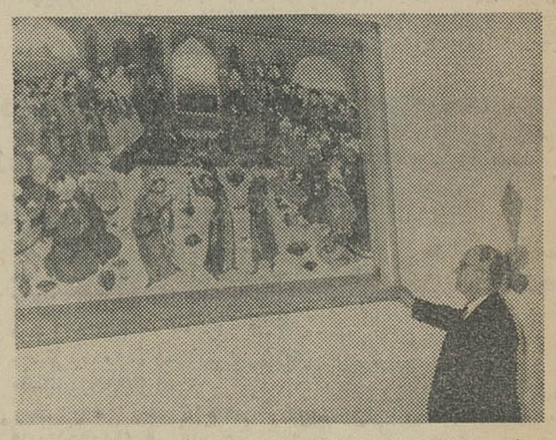
در عکس بالا استاد بهادری رئیس‌هنرستان‌هنرهای‌زیبای اصفهان هنگامیکه درباره‌تابلوی نفیس (بزم شاه طهماسب) توضیحاتی میدهد‌دیده میشود .

بحضور اعلیحضرت همایونی بدفتر مخصوص شاهنشاه ارسال گردید.)

آقای مسعودی بدانشجویان وعده دادند که عریضه آنها بشرفعرض شاهنشاه برسند . آنگاه از آنان و استادان‌محترم دانشکده، تودیع‌نمودند وبارديگر ازمساعی‌وکوشش آقای دکتر فاروقی رئیس دانشکده ادبیات تقدیر کردند و محوطه دانشکده راترك‌گفتند وعازم‌کودکستان‌ملی پرتوکه‌مجهزترین کودکستان اصفهان میباشد شدند .

● در کودکستان پرتو

هنگام ورود مدیر موسسه اطلاعات بکودکستان پرتوکه در خیابان شیخ بهائی اصفهان قرار داردیکی‌ازدختران کودکستانی بنام دوشیزه صدری‌دسته گلی بایشان هدیه‌کردو بزبان‌شیرینی خیرمقدم گفت . در موقع ورود آقای مسعودی وهمراهان بمحوطه‌کودکستان آقای اسلامی مدیر آن خوش‌آمدگفت و براهنمائی ایشان ، مدیر اطلاعات‌از کلاسهاو قسمت‌های مختلف‌کودکستان که‌بیش از هرچیز نظم‌و ترتیب‌وبرنامه های متنوع آن جلب نظر میکرد بازدید کردند . آقای مسعودی پس ازمشاهده تمام قسمت های کودکستان‌به آقای اسلامی اظهار داشتند : حقیقتا کودکستان نمونه ایست و من در تهران هم کودکستانی باین‌نظم‌وترتیب و برنامه های سرگرم کننده‌وآموزنده کمتر دیده‌ام . بیان این مطلب ازطرف آقای مسعودی وسیله‌ای برای اظهار گله‌مندی آقای اسلامی که عمری رادر این راه‌طی‌کرده‌اندشد و هنگامیکه‌مدیر موسسه اطلاعات چند دقیقه‌ای دردفتر ایشان توقف‌داشتند مدیر سالخورده و تجربه اندوخته کودکستان ضمن بیان مطالب مشروحی در باره‌تاریخچه کودکستان اظهار داشتند :

✻ یك پیشنهاد

کسی نیست‌که نداند آنچه راکه میکنم اگر کودکستانهای مملکت را حمایت وتقویت کنند مسئله رفوزگی و تجدیدی دردبستانهاو دبیرستانهای ما برای همیشه منتفی خواهد شد .

بنده حاضرم این نکته رابا آمار در هر محلی که بخواهند ثابت کنم .

آقای اسلامی در حالیکه بشدت تحت تاثیر قرار گرفته بودو درباره لزوم توسعه و تکمیل کودکستان درتمام شهرستانها دلائلی اقامه میکرد اظهار داشت : برای اینکه نگویند انجام این منظور هزینه‌ای برای دولت ایجاد می کندو رقمی بستون مخارج‌بودجه‌مملکت افزوده میگردد پیشنهاد میکنم فقط ماده‌ای در طرح جدید آموزش‌وپرورش بگنجانندکه کارنامه های کودکستان ارزش قانونی پیداکند بدین معنی‌که کودکانیکه دوره کودکستان را گذرانده‌اند و کارنامه دردست‌دارند بتوانند در سن شش سالگی‌دردبستان ثبت‌نام کنند وکودکانی‌که فاقد این کارنامه هستند و کودکستان‌ندیده‌اند در همان سن هفت سالگی‌بدبستان پذیرفته شوند . این موضوع سبب خواهدشد که‌اولیاء اطفال ،کودکستان را در سرنوشت فرزندان خود موثر به‌بینند و آنوقت خواهید دیدکه خود مردم وفرهنگیان باتجربه‌اقدام‌بتاسیس کودکستان خواهندکرد و دینارهم‌به بودجه دولت اضافه نخواهد شد. فقط وزارت آموزش و پرورش از لحاظ برنامه‌های‌کودکستان و طرز تدریس آنها نظارت‌کندو اگر لطفی داشت از نظر تعلیم و تربیت مربیانی دراختیار آنها بگذارد .

آقای مسعودی بااظهار قدردانی از مساعی‌وکوشش آقای اسلامی ، وعده دادند که نظرایشان را بلحاظ توجه اولیاء وزارت آموزش و پرورش در روزنامه منعکس نمایند وپس‌از خدا حافظی باآقای اسلامی و آموزگاران کودکستان پرتو این محل را ترك نمودند و باداره‌کل اطلاعات و رادیو اصفهان رفتند .

با ایجاد خیابان و میدان بزرك

دماوند زیباتر میشود

باایجاد خیابان جدید و یك میدان بزرك در انتهای خیابان مخروبه دماوند ، مسیر رودخانه این شهرستان وسط دوخیابان خواهدبود و شهر منظره زیبائی خواهد یافت .

دماوند

خبرنگارما در دماوند مینویسد : چند روزپیش بدستور آقای غلامرضا مشتاقی کفیل شهرداری باحضور سرکارسرگرد ملکی رئیس شهربانی که نمایندگی دادستان را داشت کار تخریب مغازه های قدیمی و فرسوده مسیر خیابان غربی این شهرستان آغاز گردید . طرح ایجاد خیابان جدید هشت سال پیش آماده شده بود ولی بعللی نسبت باجرای‌آن‌اقدامی‌نمیشد. انجام این طرح وضع ظاهری شهر را بکلی عوض میکند و زیبائی خاصی بدان‌می‌بخشد .

نمایندگان اطلاعات در خدمت مردم

مردم شهرستانها بوسیلهٔ نمایندگان اطلاعات خواستهای خود را شرح میدهند

آموزگاران پیمانی تفرش چه میگویند ؟

عده‌ای از آموزگاران پیمانی تفرش بدفتر نمایندگی اطلاعات آمدند واظهار داشتند :

مدتهاست که اولیای امور میگویند نسبت به‌تبدیل پایه ما ازپیمانی برسمی اقدام خواهند کرد درحالیکه تاکنون دراین باره توجهی مبذول نشده‌است . البته تابستان گذشته کلاس تبدیل پایه راطی کرده‌ایم اما هنوز گواهی کلاس کارآموزی بماداده نشده است . از مقامات مسئول تقاضا داریم باتبدیل پایه ما از پیمانی برسمی‌موجبات‌دلگرمی‌بیشتر مارا فراهم سازند .

مدارس نامناسب در حومه خوانسار

جمعی‌از ساکنین حومه خوانسار ضمن مراجعه‌بدفتر نمایندگی اطلاعات گفتند : درقراء ما چند مدرسه وجود دارد که استیجاری‌است‌وبعلت عدم راعیت اصول مهندسی در ساختمان آنها نامناسب و غیرقابل استفاده می‌باشد . در مقابل، چند مدرسه از طرف سپاهیان دانش و چند دبستان نیز ازطرف مردم‌ایجاد گردیده که بعلت کمبود اعتبار نیمه‌تمام‌مانده است . اگر این ساختمانها تکمیل شود احتیاجی باستفاده از ساختمانهای نامناسب فعلی نیست . بنابراین جادارد اولیای امور برای تامین بودجه جهت تکمیل ساختمانهای نیمه‌تمام هرچه زودتر اقدام نمایند .

نخستین کنکور دانشکده کشاورزی رضائیه برگزارشد

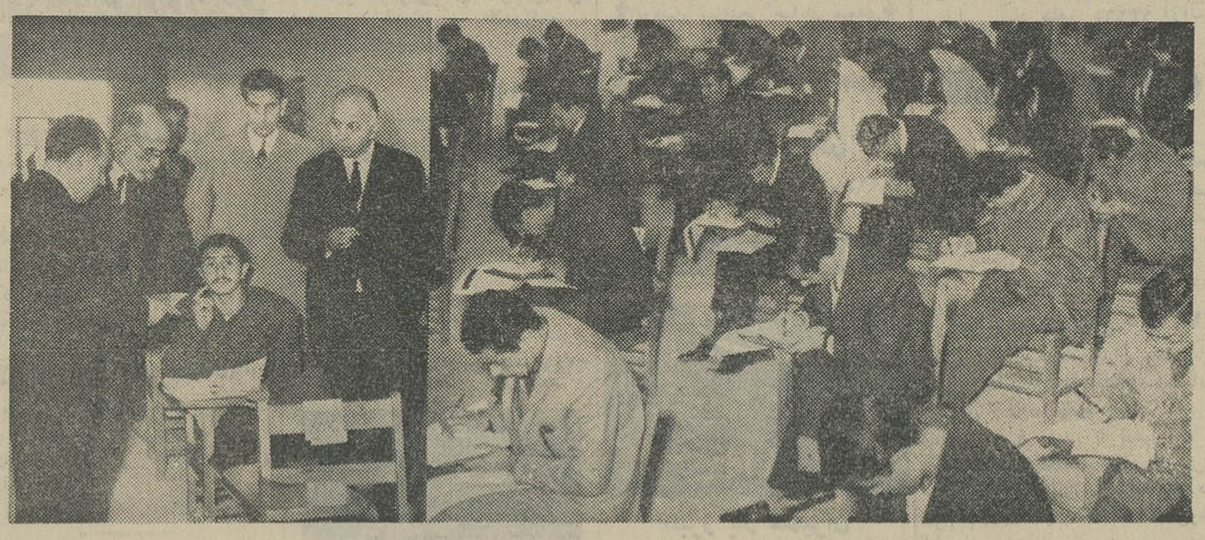

اولین کنکور دانشکده کشاورزی رضائیه باشرکت ۴۲۵ نفر داوطلب در سالن دبیرستان ابن‌سینا این شهرستان انجام شد .

خبرنگار ما در رضائیه مینویسد، داوطلبان ۳۸۶نفر پسرو ۳۹ نفر دختر بودند و امتحانات زیر نظر آقایان دکتر شیبانی سرپرست دانشکده کشاورزی رضائیه ، مهندس فرزانه مسئول اجرای کنکور واستاد و مدیر گروه مهندسی آبیاری و آبادانی دانشکده کشاورزی کرج باهمکاری دبیران رضائیه انجام یافت . درمیان داوطلبان دو دختر چادر بسر دیده میشدند . پس‌از ساعتی آقای‌مهندس همایونفر استاندار آذربایجان غربی‌در جلسات امتحانی حضور یافت و ضمن بازدید باچندنفر از داوطلبان گفتگو کرد. سئوالات عمومی‌امتحانی طبق‌نظر داوطلبان کلاسیك، کلی وسوالات امتحانات وسمت چپ آقایان‌استاندار، زبان خارجه تا اندازه‌ای مشکل بود. سرپرست دانشکده و آقای مهندس عکس‌بالا سمت‌راست صحنه‌ای از فرزانه رانشان میدهد .

دزد صدمیلیون‌ریالی ...

بوسیلهٔ ماموران آگاهی در مشهد دستگیر شد

خبرنگار مادر مشهد گزارش داد: پریروز ماموربن شعبه دوم آگاهی مشهد ، سارق زبردستی‌را که تابحال بدهها مغازه طلا و جواهر فروشی دستبرد زده است دستگیر کردند .

سارق مزبور که فقط مبادرت‌به سرقت طلا آلات می کرده ، در تهران وسایر شهرستانهادر حدود یکصد میلیون ریال طلا آلات سرقت کرده‌است.وی‌ضمن‌تحقیقات در آگاهی به چند فقره سرقت اعترا ف‌کرد گفته می شود بهای طلاآلات مسروقه در سرقت هائی که اعتراف نموده است بالغ بر یکصد هزار ریال می شود .

قتل در صحرا

خبرنگار مادر هفتگل گزارش داد پریروز قنبر کاظمی یکی ازساکنین قریه دالان از توابع هفتگل در صحرای قریه هدف گلوله یك‌تیر اندازناشناس قرارگرفت‌و کشته‌شد با اطلاع جریان بمقامات مربوطه آقای دکتر اموزگار پزشك قانونی بنمایندگی از طرف دادگاه بمحل عزیمت کرد و جنازه قنبر کاظمی بااتمام تشریفات قانونی مدفون‌شد فعلابرای شناختن و دستگیری تیر‌انداز ناشناس فعالیت میشود .

بازدید مدارس

چند روز پیش آقای دیالمه رئیس آموزش و پرورش ساوجبلاغ وارد نظرآباد شدواز مدارس اینمنطقه‌دیدن کرد . دراین بازدید ، بعلت وجود اختلاف بین مسئولین‌دبیرستان ودبستان ششم‌بهمن‌نظرآباد، رئیس‌این‌آموزشگاه بمحل دیگری منتقل گردید و آقای قدرت‌الله فرید بسمت‌رئیس دبیرستان ششم بهمن منصوب شد .

مایه کوبی شدند

بنابگزارش خبرنگارما در قلهك‌طی چندروز اخیر ده‌هزار و ششصدوپنجاه نفراز دانش‌آموزان‌قلهك وسایرمناطق شمیران بوسیله سه‌اکیپ سیار و یك اکیپ‌ثابت بهداری آموزشگاهها برای سومین نوبت علیه‌بیماری‌التور مایه کوبی شدند .

دو نفر کشته‌وچهارنفر مجروح‌شدند

براثر سقوط اتومبیل فولکس‌واگن بدره

خبرنگارما درمرودشت گزارش‌داد: ساعت‌پنج‌صبح‌پریروزاتومبیل‌فولکس واگنی برانندگی آقای مرتضی غفاری که با پنج نفر سرنشین از تهران‌عازم شیراز بود ، در گردنه قادر آباد‌واقع در ۱۸۰ کیلومتری شیراز بقعردره‌ای بعمق ۳۰متر سقوط کرد .

د راین حادثه‌اتومبیل بکلی‌متلاشی گردید و راننده آن در دم کشته شد و پنج نفر سرنشین آن نیز بسختی مجروح گردیدند. راننده اتومبیلی به نام مشکین قلم که‌از آنحدودمیگذشت باکمك عده‌ای مجروحین را بازحمت زیاد ازدره‌بیرون آورد و با اتومبیل به‌بیمارستان مرودشت‌منتقل کرد ولی دربیمارستان یکی از مجروحین که پسر بچه چهار ساله‌ای بودبراثرشدت خونریزی‌درگذشت چون‌حال‌مجروحین وخیم بود، چهار نفر مجروح‌دیگر با آمبولانس به بیمارستان سعدی شیراز منتقلو بستری گردیدند و اکنون مجروحین بجز یکی از آنها که «مظاهر خون امر»نام دارد قادربتکلم نیستند وبهمین جهت‌هویت آنهامعلوم نشده است .

مظاهرخون‌امر، در بیمارستان به خبرنگار ما اظهار داشت : ما برای دیدار یکی از اقوامان بنام آقای طباطبائی که‌رئیس حسابداری شرکت «شوش‌سر» بندر عباس است ازتهران عازم بندر عباس بودیم که درراه‌شیراز این حادثه اتفاق افتاد .

بقرار اطلاع این حادثه بعلت خواب آلودگی راننده اتومبیل رخ داده‌است

ساعت ۶ بعد از ظهر هواپیما فرودگاه اصفهان را بقصد تهران‌ترك کرد و سفر سه روزه مدیر موسسه اطلاعات و همسرشان که بدعوت‌هیئت مشورتی روزنامه اطلاعات در آن شهرستان صورت گرفته بود خاتمه یافت .

پایان

گذشت . بی‌نهایت از مهماندوستی و پذیرائی مردم اصفهان سپاسگزارم . در این چند روز از طرف‌طبقات‌مختلف ساکنین محترم اصفهان بقدری نسبت به بنده ابراز لطف و محبت شد که شرمنده هستم وامیدوارم توفیقی‌دست دهد مجددا بدیدار هموطنان عزیز اصفهانی نائل شوم .

بررسی مشکلات مدیران دبستانهای گرمسار

سومین جلسه شورای مدیران دبستانهای حوزه فرهنگی گرمسار باحضور آقای زرین حدید رئیس اداره آموزش و پرورش ومسئولان این اداره درتالار فرهنك تشکیل گردید .

خبرنگارما در گرمسار گزارش میدهد دراین جلسه آقای زرین حدید درباره وظایف مدیران دبستانها بیاناتی ایرادکرد وبعد آقایان محسن اسدی مدیر دایره آموزش ، نیك‌سرشت مدیر دبستان‌سارو‌زن وطبائی راهنمای تعلیماتی مشکلات‌کار خود را بیان داشتند . آنگاه مدیران مدارس مسائلی را مطرح ساختند‌که از طرف آقای زرین‌حدید توضیحات لازم داده شد و جلسه پس‌از اخذ تصمیمات مقتضی خاتمه یافت .

اخبار دلیجان

*آقایان حسن‌سهیلی ، علی‌اکبر مهدوی، حاج‌عزیزالله‌محمدی،سخائی، استادتقی و رجبی بسمت اعضای‌هیئت مدیره انجمن همکاری خانه و مدرسه دبستان شاهرضادلیجان انتخاب‌شدند.

*کمیته فرهنگی شورای جشنهای دوهزارو پانصدمین‌سال‌بنیادشاهنشاهی ایران در دلیجان تشکیل‌شدو آقایان حسین جلالی‌پور، باقرهاشمی ،علی‌رضا دلاوری، حاج‌خلیل بیکی واسفندیار کاظمی بعنوان‌اعضای‌هیئت رئیسه کمیته انتخاب گردیدند .

*دانش‌آموزان مدارس دلیجان‌برای نوبت سوم علیه بیماری التور مایه کوبی شدند .

*آقایان هاشم جلالی، جعفرجلالی، حسین دلاوری ،عباسعلی‌مختاری ،حاج ماشاءالله جوادی و منصور فتاحی بسمت اعضای هیئت مدیره انجمن همکاری خانه و مدرسه دبستان حافظ دلیجان انتخاب گردیدند .

بازدیدرئیس‌آموزش‌و پرورش

* آقای احسانی رئیس آموزش و پرورش شهرستان کرج وارد طالقان شد واز آموزش وپرورش اینمنطقه بازدید کرد . وی قول داد که نسبت برفع نقائص موجود اقدام نماید .

کشف باند دختر ربایان دریزد

اعضای این باند والدین دخترها راغفال‌کرده ودخترانشان‌را به‌آبادان‌میبردند

دونفر که دریزد اولیای دختران راغفال کرده و دختران آنها رابه وکالت از طرف آنها به آبادان‌می بردند تحت تعقیب قرار گرفتند .

خبرنگار ما در یزد گزارش‌می دهد چندروز پیش عده‌ای ازاهالی محله محمود یزد از جمله آقای عباس مختاری به کلانتری ۲ یزد مراجعه وشکایت کردند که‌شخصی بنام علی زارع بدستیاری زنی موسوم به هاجر میر جلیلی‌درصدد اغفال اولیای‌دختران‌جوان‌برآمده‌اند وتاکنون چند دختر را باگرفتن وکالت کتبی از طرف اولیای آنان به‌آبادان برده‌اند .

شکایت کنندگان‌اضافه کردند نحوهٔ اغفال اولیای دختران بدین ترتیب است که این افراد بپدر و مادر دختران جوانی که بضاعت کافی ندارند مراجعه میکنند وبا دادن مبلغی پول از آنها وکالت میگیرند که دخترشان رابه‌آبادان برده و بهرکس که صلاح میدانند شوهر بدهند .

ازجمله چند روز پیش هاجر میرجلیلی بعباس مختاری که دختر ۱۷ساله‌ای بنام صدیقه دارد‌مراجعه وپیشنهاد کرد که باو وکالت‌بدهد تادخترش رابه آبادان ببرد و در آنجا شوهر بدهد .

پدر دختر با دریافت مبلغی پول باین امر رضایت داده ولی اهالی محل پس ازاطلاع از جریان اورا وادار بشکایت کرده‌اند .

پرونده مربوطه در کلانتری‌تنظیم شدو عباس زارع وهاجر میرجلیلی متهمین واقعه بدادسرا اعزام گردیدند . پس از بازجوئی لازم عباس زارع زندانی و هاجر با پرداخت وجه‌الضمان آزاد شد و فعلا قضیه از طرف دادسرا تحت تعقیب است .

این واقعه باعث ناراحتی مردم یزد شده است واهالی از مقامات مسئول تقاضا دارند مسببین این واقعه را بشدیدترین وضع مجازات کنندتا دیگر نظیر چنین حوادثی اتفاق نیفتد .

برنامه تلویزیون ایران

فرستندهٔ آبادان

چهارشنبه ۱۰ر۹ر۱۳۴۴

ساعت ۶ـ موسیقی باتصویر
ساعت ۶ر۳۰ـ سلام شاهنشاهی و اعلام‌برنامه
ساعت ۶ر۳۲ـ داستان کودکان
ساعت ۶ر۴۵ـ برنامه وایا
ساعت ۷ـ اخبار
ساعت ۷ر۱۵ـ جاسوس
ساعت ۸ـ موسیقی ملی
ساعت ۸ر۳۰ـ فراری (فیلم)
ساعت ۹ر۳۰ـ بلنداکس
ساعت ۱۰ـ برنامه تاتر
ساعت ۱۰ر۳۰ ـ اخبار

دیگران و ما !

الو...! کمک کنید بچه من مسموم شده!

آنوقت بیمارستانی برای انجات کودك مسموم شده بفعالیت میپردازد

عبور از پنج قاره

«کمك . . . کمك . . . بچه‌من مسموم شده است » ، تلفن شماره ۹۲۰۳۱۱ در برلن غربی روزانه‌تعداد زیادی از این قبیل تقاضا های کمك را دریافت‌میدارد . چه‌بسیار کودکان خردسال که با استفاده از یك‌لحظه غفلت افراد بزرك بمنظور بازی و سرگرمی انواع و اقسام موادی که دارای سموم میباشند و یا فرص های مختلف را که از نظر آنان‌شبیه به شکلات است میخورند و دچار مسمومیت میشوند .

در این‌قبیل موارد اولین کاری که مادر طفل میکند یافتن پزشك ویا بیمارستانی است که از عهده‌معالجه فرزندش بر آید و طبعا این کار احتیاج به زمان دارد .

چه بسا که صرف وقت برای یافتن پزشك یا بیمارستان مناسب موجب شود که کودك خردسال و بیگناهی جان دهد .

برای رفع این اشکال بزرك در شهر برلن سازمانی تحت عنوان : «سازمان کمك‌برای معالجه‌مسمومیت خردسالان» تاسیس شده‌است .این سازمان که‌وابسته بیکی‌ازبیمارستان های مجهز برلن میباشد طی مدت دو سال ونیم اخیر کودکان‌بسیاری را از مرك نجات داده است .

پزشك کشیك بمجرد دریافت پیام کمك ، و اطلاع از نوع سم در یك چشم بهمزدن به کاتالوك سموم‌نظری میافکندو بلافاصله‌نحوه مبارزه‌با آنرا از طریق تلفن باطلاع بستگان طفل میرساند .

طی این‌مدت سازمان کمك برای معالجه مسمومیت کودکان در برلن موفق شده است که پرونده‌ای در باره بیش از هزار نوع سم مختلف که‌ممکن است در خانه‌ها یافت شود تهیه کند .

از آنجا که در آلمان تهیه - کنندگان مواد شیمیائی قانونا ملزم به ذکر اجزاء متشکله این مواد نمیباشند دانستن این مطلب که انواع و اقسام مختلف مایعات و جامدات محتوی سموم در منازل از چه موادی ترکیب شده‌اند ضرورت کامل دارد . بهمین‌علت در پرونده نامبرده تمام خصوصیات و اجزاءاین قبیل مواد مسموم‌کننده ضبط شده است .

روزانه لااقل دوبار اتفاق میافتد که بعلت شدت مسمومیت بایستی طفل هرچه زودتر به بیمارستان‌این سازمان انتقال یابد . در اینجا نیز طبعا مسئله جلوگیری از صرف‌وقت بسیار اهمیت دارد . کارکنان بیمارستان در فاصله زمانی که‌طفل به‌آنجاآورده شودتمام اطلاعات‌مورد لزوم را از کاتالوك استخراج‌میکنند و سپس داروها و وسائل موردنیاز را آماده مینمایند .

بمحض رسیدن که‌دك‌به بیمارستان، پزشکان که قبلا آماده بودند کودك را در اسرع وقت از مرك نجات میدهند .

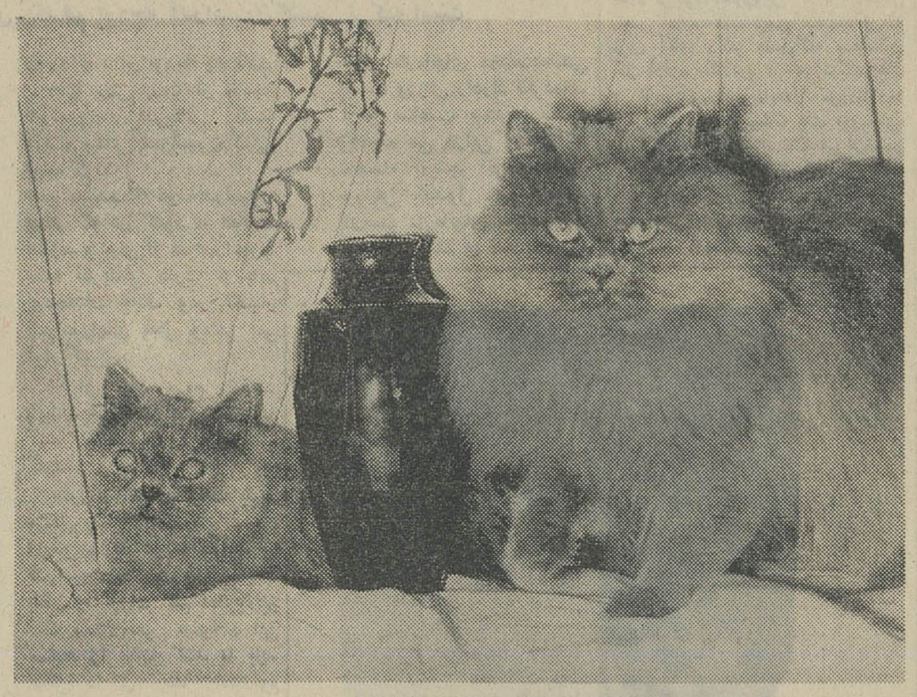

دوگربه‌ایرانی جام رئیس جمهوری را ربودند

نمایشگاه گربه ها که در سالن «واگرام» پاریس تشکیل شده بود بکار خویش پایا ن‌داد . در آخرین روز برگزاری این نمایشگاه جایزه مخصوص ریاست جمهوری به دو گربه ایرانی اهداءشد . و خانم «لوئی‌ژرمن» مربی این دو گربه جایزه را دریافت کرد .

دو گربه را در اینجا درکنار جام مخصوص ریاست جمهوری ملاحظه میفرمائید .

آنکه‌در سمت چپ قرار دارد «نوازت» نام دارد و آن دیگری «ژزی» رنك هر دو گربه تا حدودی برنك آبی نزدیك‌است و هردو ی‌آنها ماده میباشند.

خبرگزاری فرانسه

شمپانزه

از جاز متنفر است

میمون های انسان نما گیتار را دوست ندارند . طبق آزمایشهائی که جانور شناسان ژاپنی در باغ وحش توکیو بعمل آوردند به این نتیجه رسیدند که میمون های انسان نما گیتار را دوست ندارند .

در یك کنسرت گیتار که در باغ وحش توکیو در حضور دانشجویان علوم طبیعی دانشگاه توکیو ترتیب داده شد معلوم گردید که گوریل ها باعلاقمندی کامل به کنسرت توجه میکنند در حالیکه شمپانزه ها نسبت به موزیك جاز ابراز تنفر میکنند.

در تمام مدتی که موزیك جاز مینواخت گوریل ها ساکت مانده به دسته موزیك توجه میکردند درحالی که شمپانزه ها با عصبانت سنك و تف بطرف موزیسین ها پرتاب میکردند.

میمون های کوچك با هیجان تمام بگرد دسته موزیك‌جمع شده و میرقصیدند .

دیلی اکسپرس

فقط بانکداران بخوانند !

حساب پس‌انداز برای المپیك

۷۱۵ بانك خصوصی در آلمان از طریق امضاء قرارداد ویژه بمنظور شرکت درمسابقات المپیك مکزیك بسهم خود کوشش خواهند کرد تا افراد کم‌درآمد نیز بتوانند شاهد هنرنمائی ورزشکاران برگزیده جهان باشند. بااین قرارداد هرکس میتواند ماهانه به‌نسبت‌درآمد وامکانات خود مقداری دربانك پس‌انداز کند و این پول را فقط بمنظور تامین هزینه سفر بمکزیك‌برای شرکت در مسابقات المپیك ازبانك برداشت نماید. حداقل مخارج پرواز باهواپیمابمکزیکو وبازگشت به‌آلمان بانضمام ۲۱روز اقامت در آنکشور حدود ۷۰٫۰۰۰ریال میباشد. البته در این رقم بهای بلیطهای مسابقات نیز منظور شده است . مقامات ورزشی و همچنین بانکها و صندوقهای پس‌انداز آلمان امیدوارند که‌بکمك برنامه‌پس‌انداز ویژه مسابقات المپیك تعداد بیشتری ازاهالی آلمان بتوانند در پائیز سال ۱۹۶۸ بمکزیك بروند واز نزدیك شاهد این واقعه بزرك بین‌المللی باشند.

آگهی مزایده

شرکت سهامی تصفیه نفت ایران (آبادان) تعداد ۸۹٫۰۱۱ گونی خالی مستعمل که درانبارهای اجناس پروژه و مازاد اداره انبارهای شرکت درآبادان موجود است « باوضع موجود و در محل کنونی» از طریق مزایده بفروش میرساند .

۱ـ علاقمندان میتوانند همه روزه در وقت اداری شرکت به اداره پیمانکاری و حقوقی شرکت در آبـادان مراجعه و برك مشخصات مزایده را دریافت دارند .

۲ـ شرکت‌کنندگان میتوانند جنس فوق را از روز ۲۰ آذر ماه ۱۳٤٤ لغایت روز ٤دیمـاه ۱۳٤٤ فقط درساعات مشروحه زیر بازدید نماید .

شنبه تاچهارشنبه از ۸ بامداد تا ۱۲ ظهر واز یك بعداز ظهر تا ٤بعداز ظهر .

پنجشنبه از ۸ بامداد تا ۱۱ بامداد .

۳ـ شرکت مطلقا در رد یاقبول هریك از پیشنهادهای واصله مختار است .

٤ـ مبلغ سپرده برای شرکت در مزایده یکصدهزار ریال تمام است‌که بایستی نقدا پرداخت شود .

٥ـ شرکت‌کنندگان باید پیشنهاد خودرا منتهی تا ساعت ٤ بعدازظهر روزشنبه ٤ دیماه ۱۳٤٤ به اداره پیمانکاری، وحقوقی شرکت سهامی تصفیه نفت ایران آبادان تسلیم نمایند .

۱ـ۲ ۳۱۷۰۰ـ۱

آیا واقعاً در ماههای زمستان در اروپا خبری نیست ؟

فقط کسانیکه در ماههای زمستان هرگز اروپا نبوده اند ممکن است چنین تصور عجیبی بکنند - و یا کسانیکه هرگز نشریه کوچك هواپیمائی سویس ایر را مشاهده ننموده باشند این بروشور کوچك وجیبی حاوی اطلاعات زیادی در این باره بوده ونشان میدهد در ماههای زمستان مسافرت به اروپا چقدر مفید ولذت بخش است

بهمین امروز میتوانید یك نسخه از این بروشور مفید را مجانا تهیه فرمائید . فقط کافی است نام ونشانی خود را مرقوم فرموده به شرکت هواپیمائی سویس ایر - تهران خیابان شاهرضا - شماره ٤ر۱۵۲ ارسال دارید

نام _____

آدرس _____

شهر _____

آدرس مسافرتی ایندفعه _____ (چنانچه مشتری آدرسی دارید)

ضمنا باطلاع شما میرساند که هواپیماهای جت کورونادو متعلق به شرکت سویس ایر روزهای شنبه وچهارشنبه شما را مستقیما به قلب اروپای زیبا و قاره‌ای که همیشه درآن وقایع جالبی روی میدهد پرواز میدهد .

به هواپیمای ما خوش آمدید .

SWISSAIR

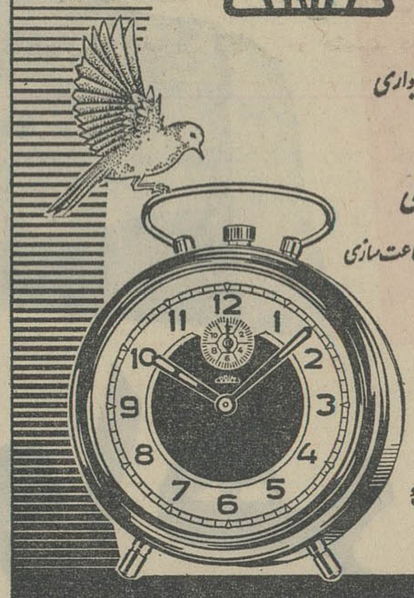

مدل های جدید ساعت

پریم PRIMS

زنگ دار، رومیزی، دیواری

با صفحات فلزی

ساخت چکوسلواکی

پریم نامی شمرده در صنعت ساعت سازی

لوازم یدکی در نمایندگی موجود است

مجانا در اختیار خریداران قرار میگیرد

فروش در تمام ساعت فروشیهای تهران و شهرستانها

آگهی تجدید مناقصه شماره ٤٤ر۱٦

اداره کل کارپردازی وزارت پست‌وتلگراف و تلفن تعداد پنجاه دستگاه دوچرخه موتوری سبك باطلق جلو و پانزده‌دستگاه موتورسیکلت سنگین باطلق جلوباکلیه لوازم‌طبق‌دوبرك مشخصات فنی‌وبرك شرائط وطرح قرارداد موجود از طریق مناقصه‌خریداری مینماید.

داوطلبان شرکت در مناقصه میتوانندبامراجعه باین اداره کل ودریافت مدارك‌مناقصه پیشنهادات‌خودراطبق مفادبرك شرائط و طرح قرارداد در جوف دوپاکت بشرح مندرج در برك شرائط مناقصه ساعت ۹ صبح روز ۲۳ر۹ر٤٤ بدفتر اداره کل کارپردازی واقع در خیابان سعدی جنوبی‌ساختمان بیمه‌پارس تسلیم داشته رسید دریافت‌دارند پیشنهادات واصله ساعت ۱۰ صبح همان‌روز بازو قرائت خواهد گردید . الف ٦۲٤۳

۱ـ۲ ۳۱٦٦۸ـ۱

آگهی مناقصه

اداره تدارکات وزارت کار وامور اجتماعی دو دستگاه تلفن ازنوع کروسبار یاسلکتور رابشرح زیر:

۱ـ یك مرکز ده شماره‌ای بایك خط خارج وده‌دستگاه تلفن

۲ـیك‌مرکز ۱۵شماره‌ای بادو خط خارج تاسه خط قابل توسعه باشد دارای ۱۵شماره داخلی قابل توسعه تا۲۵ شماره باکلیه لوازم‌و متعلقات مربوطه و هزینه سیم‌کشی داخلی و نصب را از طریق‌مناقصه خریداری مینماید داوطلبان باید پیشنهادات خودرا در مورد بهاء دستگاه وسیم‌کشی ونصب به‌تفکیك تاآخر وقت اداری روز ۲۲ر۹ر٤٤ بانضمام٥٪ مبلغ پیشنهادی بصورت‌اسناد خزانه‌تسلیم دفتراداره‌تدارکات واقع درمسه‌راه تخت جمشید اول جاده شمیران نموده رسید دریافت نمایند پیشنهادات واصله درساعت ۱۰ صبح روز ۲۳ر۹ر٤٤ در اداره مذکور باز وقرائت خواهد شد حضور پیشنهاد دهنده درجلسه مناقصه آزاد است به‌پیشنهادات فاقد اسناد خزانه ترتیب اثر داده نخواهدشد هزینه درج‌آگهی ومالیات وعوارض و کلیه هزینه‌های مربوطه بعهده برنده مناقصه میباشد وزارت کار در ردویاقبول یك‌یا کلیه پیشنهادات مختار است. الف ٦۲٤۱

رئیس اداره تدارکا تـوزارت کار وامور اجتماعی -نوروزیان

۱ـ۲ ۳۱٦٦٦ـ۱

افسانه شجاعان

نوشته : احمد احرار

-٥۲-

برگزیدگان شهر افسرده خاطر و دل شکسته ، راهی را که آمده بودند در معیت فقیه‌عیسی پیمودند و درمراجعت بشهر اعلام داشتند که هرگونه پیشنهادی بیفایده است . ازینرو شورای عالی بزرگان شهر از سرنو تشکیل جلسه‌داد و این‌بار تصمیم گرفته شد که تاآخرین نفس از بیت‌المقدس دفاع شود و زن ومرد، دوش وبدوش‌هم‌دراین‌راه‌جهاد کنند.

بااین تصمیم ، زنان و کودکان نیز به‌جبهه جنك وارد شدند ونبرد ، خونین تراز روزهای‌پیش ادامه یافت . مدافعه دلیرانه جنگجویان صلیبی مانع از آن شد که مسلمانان پیشروی کنند و نادوروز ، قوای اسلام حالت دفاع بخود گرفته و از سنگر هائی که بدست آورده بوددفاع‌میکرد.اما بالیان ، سردار خردمندمسیحی میدانست این وضعیت فقط تاهنگامی میتواند ادامه داشته باشد نه مسلمین راه بدرون شهر باز نکرده‌اند و بمحض آنکه کار نقب‌زنی مسلمانان به‌اخررسید ، کاربیت‌المقدس نیز یکسره است. بنابراین هرچه روزهای جنك بیشتر طول بکشد ، نتیجه‌اش ائتلاف بیشتر نفوس وزن و مرد بیگناه مسیحی است .بالیان ، این نکات را در فرصت‌های پیاپی باامنای شهر درمیان مینهاد تامبادا انها نیز مانند مردان وزنان عامی از توقف جنك و عدم پیشروی مسلمانان دچار احساسات غرور آمیز و اشتباه شوند . امابزرگان شهر در حالیکه سخنان سردار رشید خودرا تایید میکردند بوی‌میگفتند :

-چاره چیست ؟ ... وقتی دشمن حاضر بمذاکره نیست و بمصالحه تن درنمیدهد بجزاینکه مانیز از شهر مقدس خود دفاع کنیم و بامیدان باشیم که شاید مسیح تفضلی بکند و درین روز های سیاه بداد مابرسد کاری نمیتوان کرد ...

بالیان نیز باامنای شهر همعقیده بود . اما برخلاف سایرین که از مذاکره باصلاح‌الدین مایوس بودند ، هنوز دراعماق قلب وی امیدی برای استفاده از قلب رئوف و احساسات انسانی سلطان مسلمان وجود داشت .او، طی برخورد های گوناگون باسجایای اخلاقی صلاح‌الدین آشنا و بدان مومن گشته بود . ازینرو هنوز یکلی از جانب صلاح‌الدین ناامید نگشته بود اماعیب کار درین‌بود که صلاح‌الدین راه هرگونه مذاکره‌ای را بسته بود ...

* * *

درین لحظات مرد دیگری نیز بسرنوشت بیت‌المقدس میاندیشید. این‌مرد که گیسوان بلندش باریش او درهم آمیخته و درعین جوانی وخوشروئی ، قیافه‌ای عارفانه بوی بخشیده بود میرانشاه نام داشت و در کنج زندان بیت‌المقدس از جزئیات حوادثی که در خارج زندان ، درشهر ، در بیرون شهر، برفراز حصار ها ودرون نقب‌ها میگذشت‌باخبر بود . او صبح و شام نوای ناقوسها را می‌شنید که بعلامت عزا نواخته میگشت و تنها ، در لحظاتی که ناقوسها بصدا درمی‌آمد رشته افکارش ازهم می‌گسست .

میرانشاه میاندیشید که برادرش صلاح‌الدین بخلاف خلق و خوی باطنی خود،درپشت دیوارهای بلند بیت‌المقدس اسیراحساسات کین‌توزانه‌است و میدانست اگر نمایندگان شهر را از خودرانده و تسلیم پیشنهادات ایشان نگشته،برای آنست که‌خاطره‌قتل‌عام‌فجیع مسلمانان درخاطر او باقیست . درحالیکه پیش از آن بارها بخود گفته بود : برادر ، خون‌را باخون نباید شست !

درست در لحظاتی که سردار بالیان ازهمه‌جا مایوس شده و بااستفاده از فرصتی کوتاه برای زانو زدن و تضرع کردن بکلیسا رفته بود،هنگامی‌که متفکر و پریشان خاطر از کلیسا بخارج قدم مینهاد مردی باجامه نگهبانان زندان پیش رفت و پس از تواضع وتکریم ، بالحنی آمیخته بتردید گفت :

-سرورمن !.. اگر چه نمیدانم چه انگیزه‌ای سبب شده‌است که‌در چنین لحظات سیاهی بسخن یك کافر گوش کنم ... اما میخواستم بعرض برسانم که یك زندانی مسلمان ... مردی که از چندی پیش درزندان بیت‌المقدس محبوس است ... ور فتار نیکی دارد ... تقاضا کرده شمارا .. در زندان ..ملاقات کند !

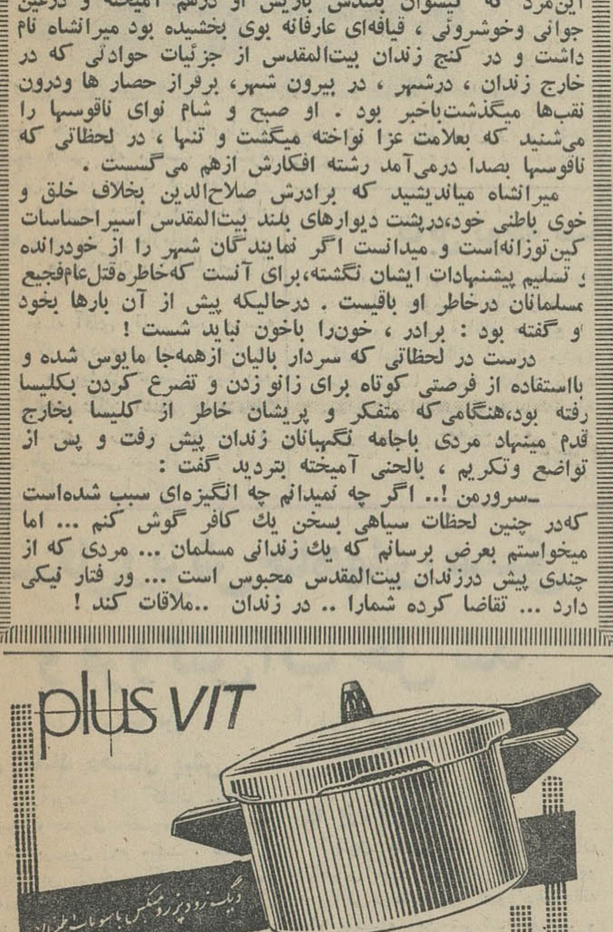

آگهی تجدید مناقصه شماره ٤٤ر۱

اداره کل کارپردازی وزارت پست‌وتلگراف و تلفن تعداد شانزده‌دستگاه کاریرسه کانالی باضمائم مربوطه‌جهت نصب در مناطق کردنشین طبق‌مشخصات و برك شرائط و طرح قرار داد موجود از طریق مناقصه خریداری مینماید.

داوطلبان شرکت‌درمناقصه میتوانند بامراجعه باین اداره و دریافت مدارك مناقصه پیشنهادات خودراطبق‌مفادبرك شرائط‌وطرح قرارداد جوف سه‌پاکت بشرح‌مندرج در برك شرائط مناقصه ساعت۹صبح روز ۲۰ر۱۱ر٤٤ بدفتراداره کل کارپردازی‌واقع‌در خیابان سعدی جنوبی ساختمان بیمه‌پارس تسلیم داشته‌رسید دریافت دارند پیشنهادات رسیده‌ساعت ۱۰ صبح همان‌روز باز و قرائت خواهدگردید . الف ٦۲٤۲

شب سینما : «مردان عجیب درماشینهای پرنده»

کمدی بانمك مناسب برای تمام افراد خانواده

شنبه ۱۳ آذر در دو سئانس ٦ و۳۰ر۸ شب

انجمن ایران وامریکا ـ عباس آباد

جدیدا کارخانه گازر پارچه های ابریشمی وزری گل سر خود تولید . فروشگاه سرای گلشن اصفهان

۲ـ۲۰ آ ـ۲۸۰۲۰

اطلاعات برای جوانان

استقبال از هنر پیشگان بین‌المللی

ورود هنرپیشگان بین‌المللی‌بایران و تهیه فیلمی که متناسب با شئون اجتماعی کشور ماست در این روز ها مورد توجه محافل مختلف قرار گرفته و هر یك از سازمانها بفراخور خود از هنرپیشگان بین‌المللی‌استقبال میکنند .

از جمله آقای رقابی مدیر موسسه رقابی که خود مدتی در امریکا در مدارس هنرپیشگی تحصیل میکرده‌و بااغلب هنرپیشگان آشنائی دارد وطی مدت اقامت ستارگان بین‌المللی از آنان بطور مناسبی پذیرائی نمود .این عکس آقای‌رقابی‌را باتفاق یول‌براینر وهمسرش در جلو سالن رقابی نشان میدهد .

آخرین قسمت ازمصاحبه دختران وپسران بارئیس فدراسیون‌کشتی

قهرمانان کشتی بیمه شدند

بودجه فدراسیون‌کشتی ایران یکدهم بودجه فدراسیون‌کشتی ترکیه است

دیروز اولین قسمت از مصاحبه دختران و پسران با رئیس فدراسیون کشتی ایران درج شد امروز دنباله آن‌بنظر خوانندگان عزیز میرسد.

–آقای قراگزلو شما برای بیمه قهرمانان چه کرده‌اید ؟

–بیمه قهرمانان‌تیم ملی‌کشتی عملی شد و ازاین پس هرکس بعضویت تیم ملی کشتی ایران درآیدخود بخود بیمه خواهدبود

–درآمد سه شب مسابقه‌کشتی ایران و شوروی چه بود واین پول بچه مصرف میرسد ؟

–ما از سه شب مسابقه ۶۱ هزار تومان درآمد داشتیم‌و این مبلغ صرف برگزاری ۴۳مسابقه تشویقی خواهد شد که‌ما تاپایان امسال دربرنامه‌داریم‌اما لازمست بگویم که بودجه فدراسیون کشتی ایران در مقابل بودجه فدراسیون کشتی کشور های همطراز ماضعیف است . بودجه فدراسیون کشتی ایران سالی ۱۸۰ هزار تومانست درحالیکه ترکیه سالی یك میلیون و هشتصد هزار تومان بودجه‌صرف کشتی میکند . من باید برای قهرمانان اردوبگذارم .مسابقات متعدد ترتیب بدهم ، تاحدودی بوضع داخلی آنها سر وصورت دهم ، حقوق داور و مربی‌دارم ونمیدانم بااین بودجه چه بکنم.

–آیا بهتر نیست از بودجه فدراسیونهای تشریفاتی کاسته شود و بیشتر بفدراسیون کشتی توجه گردد .

–من معتقدم که دوسه‌فدراسیون بیشتر که در کشور ما فعالیت ندارند و بیش از ده فدراسیون جنبه تشریفاتی دارد و باید بودجه‌شان حذف ودر اختیار فدراسیونهای فعال ومثمر ثمر قرار گیرد .

–برای اینکه مردم علاقمند بتوانند مسابقات کشتی را تماشا کنند قیمت بلیت را ارزان‌نمی کنید ؟

–ارزان کردن قیمت بلیت مشکل را حل نمیکند . من امیدوارم با تقویت بنیه مالی فدراسیون ، قیمت بلیت مسابقه بلغار را ارزان کنم اما بازهم فقط ۳۵۰۰ نفر میتوانند این مسابقه را تماشا کنند ما باید لااقل دارای یك استادیوم سرپوشیده بیست هزار نفری باشیم . متاسفانه ساختمان استادیوم یکصد هزار نفری هم هنوز بمرحله عمل درنیامده و علتش هم اینست که بعقیده من هنوز سازمانهای مختلف‌مملکتی اهمیت ورزش رادرك نکرده‌اند تاباما مساعدت بیشتری بکنند. وبعقیده من دراین زمان که شاهنشاه آریامهر توجه خاصی بورزش مبذول می فرمایند لازمست سازمانهای مختلف باما هماهنگی بیشتری نشان دهند.

انجمن خانه ومدرسه

هفته گذشته انجمن خانه ومدرسه دبستان عزیزالملوك معرفت باحضور اعضاء انجمن واولیاء دانش آموزان تشکیل شد. پس‌از انتخاب اعضای انجمن جدید از زحمات اعضای‌انجمن گذشته‌وهمچنین آموزگاران‌مخصوصا خانم معالج مدیره دبستان تقدیر شد.

هفتهٔ کتاب در ناحیه ۹ آموزش و پرورش

خبرنگار ما در تهران نو گزارش داد: بمناسبت هفته کتاب درآموزشگاه های ناحیه ۹آموزش و پرورش‌فعالیت های قابل توجهی صورت گرفت و بهمین مناسبت از طرف آقای هروی رئیس آموزش‌وپرورش‌ناحیه ۹آقایان جواد فرجود معاون‌این اداره و حنیفی رئیس اداره کتب دینی بنمایندگی از طرف آقای دکتر فضل‌الله صفامدیر کل اداره نگارش ، آموزشگاه های تهران‌نو ومدارس‌تابعه‌را موردبازدید قرارداد .در دبیرستان های نوربخش، پیام، آموزش ودبیرستان تهران‌ضمن برگزاری جشن‌های باشکوهی کتابخانه های دبیرستان گشایش یافت‌وبرنامه های‌جالبی‌باحضوراولیای دانش آموزان اجراشد که‌بسیار موردتوجه‌قرارگرفت

دختران وپسران

خودرا آماده کنید !

وفقیت بی‌نظیری درانتظار شما است

مجله اطلاعات

دختران وپسران

رمینگتون

ریش تراش قابل اطمینان و مورد پسند همه .

آگهی مناقصه

موسسه انحصار دخانیات ایران سه هزار ورق آهن سفیدموجی مورد احتیاج‌خودرا از طریق‌مناقصه خریداری مینماید داوطلبان شرکت در مناقصه می‌توانند پیشنهاد های صریح و قطعی خودرا بااطلاع‌و رعایت کامل مشخصات شرایط ومفاد طرح پیمان که‌از اداره معاملات خارجی دریافت میدارند و باتوجه باینکه تا پانصد هزار ریال سپرده اسناد خزانه بایستی تسلیم شود منتهی تاساعت ۱۰صبح‌روز ۴۴ر۱۱ر۲۶ مطابق با ۶۶ر۲ر۱۵ که روز قرائت پیشنهادات خواهدبود تسلیم نمایند . حضور پیشنهاددهندگان‌در جلسه مناقصه آزاد است‌شرکت درمناقصه بمنزله قبولی کلیه شرایط مناقصه خواهدبود . الف ۶۲۳۹

از طرف مدیرکل انحصار دخانیات ایران

آگهی مزایده

انجمن ملی حمایت کودکان تعداد یك صدهزار کیسه آرد از طریق مزایده بفروش میرساند . پیشنهاد دهندگان میتوانند بامراجعه بدفتر انجمن واقع‌در خیابان پهلوی روبروی بانك تهران کوچه‌نکوئی بادریافت برك شرائط پیشنهادات خودرا تاساعت ۱۰ روز چهارشنبه ۱۷ آذرماه ۱۳۴۴ بدفتر انجمن تسلیم نمایند .

مدیرعامل ـ دکتر دفتری

آ ـ ۳۱۷۱۴

قابل توجه صاحبان صنایع

بمنظور بررسی دقیق پیشنهادات‌صاحبان صنایع و معادن مربوط به‌مقررات عمومی واردات و صادرات سال ۱۳۴۵ پرسشنامه‌ای ازطرف کمیسیون سهمیه اطاق صنایع و معادن تنظیم گردیده است که‌برای کلیه اعضاء اطاق ارسال میشود بدینوسیله از صاحبان صنایع و معادن تقاضا میشود که‌این پرسشنامه را تکمیل وبرای اطاق صنایع ومعادن ایران ارسال فرمایند تاهرچه زودتر پیشنهادات مربوطه مورد رسیدگی قرار گیرد .

اطاق صنایع ومعادن ایران

آ ـ ۳۱۷۲۴

فردا

جوائز حلب کوچولوی قو قرعه کشی میشود

پول یا جواهر

دهم آذر دومین سری جوایز حلب کوچولوی قو یکسری جواهر یاقوت کبود و برلیان بارزش پانصد هزار ریال قرعه‌کشی میشود و برنده میتواند سری جواهر و یا ۵۰۰ هزار ریال پول نقد را انتخاب کند .

سری جواهر یاقوت کبود و برلیان شامل گردن‌بند ، یك‌جفت گوشواره وانگشتری . جایزه‌حلب‌کوچولوی قو بمبلغ پانصد هزارریال‌ازجواهری مظفر واقع درچهار راه لاله‌زار خریداری شده‌وهمانجا بمعرض نمایش گذارده شده‌است .

مشکل ریزش چاههای عمیق و فروکش آب حل شد

بقیه از صفحه اول

● کلنك دهسال پیش

درآنوقت که کلنك ساختمان اولین واحدبرق خصوصی درخیابان شوش برزمین زده میشد ، جمعی از افراد باین کارخرده گرفتند و گفتند که‌نصب کارخانه در منطقه‌ای که مردمش درآمدی‌ندارند مثمرثمرنیست وچه خوبست که اینکار و سرمایه گذاری درشمال شهر انجام شود .ولی این مطالب در اراده مردی که تصمیم بانجام کار گرفته بود کاری نشد ونه تنها بانور همان موتور محلات تهران روشن شد بلکه گودالها و زاغه ها هم از روشنی برق بهره‌مند شوند . و مردمان تهی دست این مناطق با هزینه ،ناچیزی صاحب برق وروشنائی گردیدند .

● تغییر رشته

بتدریج وباگذشت زمان صنعت‌برق دولتی اعلام‌شدو مردانی که به‌آسایش مردم فکرمیکردند راه دیگری انتخاب کردند وآن‌آغاز فعالیت و سرمایه گذاری دربخش آبیاری و کشاورزی بود .

*** فکر شرکت**

شرکت تضامنی برادران طباطبائی با این طرز فکر تشکیل شدو آقای‌حسن طباطبائی که میخواست قدمی در راه آسایش عمومی بردارد صنعت برق‌را رهاکرد ودررشته آبیاری دست‌بکار شد .

*** بزرگترین قدمها**

اکنون کارشرکت آبیاری برادران طباطبائی مورد توجه مردم واقع‌شده‌و درمراکز دوستانشین کشور دهها‌حلقه چاه بوسیله این شرکت حفرشد و برای خدمت به‌کشاورزی در آستانه اجرای اصلاحات ارضی در کشور شرکت طباطبائی بزرگترین قدمها را برداشته است .

● سفر شوروی

آقای حسن طباطبائی مدیر عامل شرکت آبیاری اخیرا از سفرشوروی بازگشت . دراین مسافرت که‌بدعوت موسسات آبیاری اتحاد شوروی انجام شده بود ضمن بازدید از مراکز و تاسیسات آبیاری‌کشورشوروی مسئله ریزش چاههای شنی و فروکش آب رامورد مطالعه قرار داد .

● اطلاعات جدید

بااین اطلاعات شرکت طباطبائی در عصری که براثر اجرای طرح مترقی اصلاحات ارضی، سازمان اجتماعی و کشاورزی ایران دگرگون‌شده است، میخواهد جوابگوی احتیاجات هزاران کشاورز ایرانی باشد که در اراضی تقسیم شده همراه باسایر فعالیت‌های صنعتی کشور بدنبال آب و آبادانی میگردند .

● کشاورزی جدید

در عصری که برهبری شاهنشاه آریامهر ، سیستم زراعتی ایران مکانیزه میشود ،لزوم همکاری‌شرکتی که‌در پیشرفت کار دهقانان نقش‌مهمی دارد ضروری است و تنها فعالیت شرکت هائی از این قبیل میتواند مشکل بزرك بی‌آبی‌را در دشت های وسیع ایران حل نماید .

● ریزش چاه

دردشت گرگان واراضی گنبد ، حفرچاههای عمیق بعلت وجود زمین های‌شنی خالی از اشکال نیست. در مناطق شمالی نیزکه زمین برای‌زراعت استعداد قابل‌ملاحظه‌دارد، وجوداراضی شن‌زار مانع از ، حفرچاههای عمیق می‌باشد .

*** ضرورت دیدار**

برای رفع این مشکلات بازدیداز تاسیسات آبیاری یك کشور پیشرفته لازم بودو آقای حسن طباطبائی ضمن بازدید از تاسیسات آبیاری کشور شوروی ، بمنظور خرید دستگاه‌های حفاری وموتور پمپ با آنها قرارداد بست .

*** چاه عمیق**

شرکت آبیاری برادران طباطبائی تابحال صدها چاه در اقصی نقاط مملکت حفرکرده است . این شرکت چاههائی بعمق پانصد متر حفر نموده وباتکنیك خاصی از ریزش چاههای شنی جلوگیری کرده است

● مطالعات

آقای حسن طباطبائی مدیر عامل شرکت آبیاری برادران طباطبائی‌اظهار داشت : شرکت ما ضمن مطالعات خود ، دومسئله مهم رابرای افرادی که میخواهند چاه عمیق حفر کنند حل کرده است . یکی از این مسائل حفر چاههای عمیق در اراضی شن‌زارو دیگری فروکش‌آب در شهرها می‌باشد. که ۶۵درصد آب دراین‌شهر ها فروکش میکند ،

● هزاران چاه

مدیرعامل گفت : شرکت طباطبائی میتواند هزاران چاه عمیق‌ونیمه‌عمیق رابدون خطر ریزش درسراسر ایران حفرنماید ، وبرای شهر ها ازطرح پوشش استفاده کند تا زحمات‌دهقانان هدرنرود و شصت وپنج‌درصد آبهای خارج شده از زیرزمین در زمین فرو نرود.

استفاده از طرق جالب ومصنوعی آبیاری موجب خواهدشد که مشکلات حفر چاههای عمیق در ایران از میان برود واینکار راشرکت طباطبائی‌بخوبی انجام میدهد .

ایطالیدن ساندوز محلول سویس

مسکن دردها

مخصوصا در سرماخوردگی وزکام

درموقع خرید بعلامت مشبك ساندوز روی قرصها توجه فرمائید

پیرمرد ۱۰۴ ساله آذربایجانی

صاحب دو فرزند (دوقلو) شد

* این پیر مرد ۷ فرزند دیگر دارد که بزرگترین آنها ۸۱ ساله میباشد

پیرمرد ۱۰۴ ساله ای که تاکنون شش همسر اختیار کرده است پریروز از ششمین زن خود دارای یك پسر و یکدختر دو قلو شد.

خبرنگار ما در تبریز گزارش داد: د رقریهٔ «گوگجه‌لو» از توابع میاندوآب آذربایجان پیرمرد ۱۰۴ ساله ای بنام «صوفی» زندگی می کند که تاکنون شش همسر اختیار کرده و حالا با ششمین زن خود بسر میبرد. «صوفی» از زنان قبلی خود دارای ۷ فرزند می باشد که بزرگترین آنها ۸۱ ساله است وپریروز ششمین همسرش که از وی‌حامله شده بود وضع حمل کرد ودو کودك دو قلو یکی دختر و دیگری پسر برای شوهر ۱۰۴ ساله اش بدنیا آورد.

«صوفی» پدر ۱۰۴ ساله که‌از تولد فرزندان دو قلوی‌خودخوشحال وشادمان است اظهار میدارد:

هنوز هم فرصت زیادی برای بیا رآوردن فرزندان دیگری دارم و امیدوارم درسن ۱۵۰ سالگی‌هم دارای فرزندان دیگری بشوم!

دنباله گزارش شهرستانها

گرگ گرسنه ...

وارد یکی از خانه‌های شهرری شد و نظم یك‌محله‌را بهم‌زد

گرگ درنده‌ای وارد یکی‌از خانه‌های خیابان روشن شهر ری شد وساکنان این خانه و تمام خانه های اطراف را در ترس و وحشت فرو برد وبالاخره پس از ساعتی بضرب گلوله کشته شد:

خبرنگار ما در شهر ری اطلاع داد: بعد از ظهر دیروز گرگ درنده‌ای ناگهان وارد خانه «عباس خارك کن» یکی از ساکنین خیابان روشن شهر ری شد و باهل منزل حمله برد. ساکنان منزل که دچار ترس ووحشت زیادی شده بودند، فریاد زنان به اطاقها پناه بردند و با صدای بلند از همسایه ها استمداد کردند، عجیب اینکه ساکنان خانه های اطراف نیز که‌ازموضوع باخبر شده بودندجرات بیرون آمدن از خانه های خود را نداشتند وخودرا مخفی‌کرده بودند. بالاخره جریان بکلانتری شهر ری اطلاع‌داده شد و دو نفر پاسبان بخانه عباس خارکن رفتند و گرگ گرسنه را که همچنان در صحن حیاط باینطرف و آنطرف میدوید با شلیك دو گلوله کشتند:

بقرار اطلاع پسر بچه عباس خارکن از ترس گرگ بیمار شده و اکنون در بیمارستان فیروز آبادی شهر ری بستری است.

رانندگان سه‌چرخه‌های بارکش باید گواهینامه پایه دو داشته باشند

به تصمیم کمیسیون خاصی که دراداره راهنمائی پلیس تهران تشکیل شده، ازاین‌پس‌رانندگان موتور های سه چرخه بارکش باید حداقل دارای گواهی نامه‌پایه ۲ شخصی‌باشند.

تصمیم تازه

خبرنگار ما کسب اطلاع کرد که‌به ماموران انتظامی پلیس راهنمائی دستور داده شده است که از ادامه کار رانندگان سه‌چرخه های‌موتوری که فاقدگواهی‌نامه پایه ۲ شخصی هستند، جلوگیری بعمل آید.

این دستور بدنبال تصمیم کمیسیونی که در اداره راهنمائی پلیس تشکیل‌شد به مورد اجرا گذاشته شد.

خبرنگار ما می افزاید: درحال حاضر ۸۰ درصد رانندگان موتور های سه چرخه ای فاقدگواهی‌نامه پایه ۲ شخصی هستند و اغلب از گواهینامه موتورسیکلت استفاده می کنند.

علت اتخاذ این تصمیم شباهت زیاد موتور های سه چرخه باطرز کا راتومبیلها است، بهمین علت ضروری تشخیص داده شده است که رانندگان سه چرخه‌های موتوری با آئین نامه و مقررات‌و طرز رانندگی وسائط نقلیه‌آشنائی کامل‌داشته باشند.

برای اخذ گواهی نامه پایه ۲ شخصی داشتن سواد خواندن و نوشتن ضروری استو به‌متقاضیان بی‌سواد گواهی‌نامه داده نمیشود.

در نیمه دوم آذر، بمناسبت هفته فیلم فرانسه:

چند هنرپیشه فرانسوی بتهران می‌آیند

● همراه هنرپیشگان عده‌ای از کارگردانان‌وتهیه کنندگان فرانسوی نیز بتهران خواهند آمد

دریك مصاحبه‌مطبوعاتی که بمناسبت هفته «فیلمهای جدید فرانسه» بعداز ظهر دیروز درمحل انجمن فرهنگی ایران و فرانسه تشکیل شده بود، آقای «پواسل» مستشار فرهنگی‌فرانسه درایران گفت بطور قطع عده‌ای از هنرپیشگان فیلمهائی که در فستیوال نمایش داده میشوند و همچنین کارگردان و تهیه کنندگان این فیلمها بایران خواهند آمد.

آقای پواسل افزود ما نمیتوانیم تا یك هفته قبل ازشروع فستیوال نام هنرپیشگانی راکه‌بایران‌میایندبگوئیم.

آنچه که‌مسلم‌است «بریژیت‌باردو» و «آلن‌دلون» جزء آنها نخواهندبود.

آقای فرخ غفاری مدیر کانون فیلم دراین مورد بخبرنگارما گفت: تصور میرود دربین هنرپیشگان فرانسوی‌که بایران میایند «میشل مرسیه»، «ربرت حسین»، «میلن دومونژو»، «مارینا لادی» و «ماریالافوره» نیز باشند ولی دراین مورد نمیتوان پافشاری کرد.

فستیوال فیلمهای‌جدید فرانسه‌تحت سرپرستی وزارت فرهنگ و هنر با همکاری انجمن فرهنگی‌ایران وفرانسه وکانون‌فیلم‌ایران‌وموسسه‌«اونیفرانس» از روز پنجشنبه ۲۵ آذر در سینما سانترال آغاز میشود دراین فستیوال بترتیب فیلمهای «چترهای‌شربورگ»، اثر «ژاك‌دمی»، «آمریکائی ـقشنك»، اثر «پردری»، «غوغا درباهیا»، اثر «اندره‌هونبل»، «آنژلیك مارکیز»، فرشتگان، اثر «برنارد بوردری»، «خوشبختی»، اثر «آنیئس‌وارداء»، «ژاندارم درنیویورك»، اثر «ژان‌ژیرو» و «دلبسته»، اثر «پیراته» نمایش‌داده خواهند شد.

۷۵ هزار تن شکر ازشوروی خریداری‌شد

دولت ۷۵ هزار تن شکر سفید که احتیاجات ایران را تاپایان سال۱۳۴۴ تامین میسازد از شوروی خریداری کرده است.

با خرید این شکرکه حد اقل‌قیمت آن تنی ۷۵ر۶۵ دلار بود قند و شکر مورد نیاز ایران تا پایان سال تامین شده است.

معامله پایاپای

برای خرید شکر ارز داده نشد و شوروی با فروش ۷۵ هزار تن شکر امکانات ریالی برای خرید پنبه وکالای دیگر پیدا نموده است.

بهمین جهت مقامات شوروی درتهران فورا اقدام به خرید ۴هزارتن پنبه در بازار نموده اند و این امر در معاملات پنبه صادراتی موثربوده است.

بعلت پائین بودن قیمت شکر خام قریب ۲۰ هزار تن از لهستان بدون پرداخت ارز و ۲۰ هزار تن دیگر از کشور های دیگر با پرداخت ارزاقدام بخریداری شد. شکر خام خریداری برای مصرف سال آینده کارخانجات داخلی است. وزارت دارائی این‌خرید را از آنجهت انجام داد که شکر خام به حد اقل قیمت جهانی خود رسیده بود. پیش بینی تقلیل قیمت خیلی کم، اما احتمال افزایش قیمت زیاد بود. بهمین جهت فورا ۴۰ هزار تن خریداری شد.

ایران در سال ۱۳۴۵ به ۴۰ هزار تن شکر خام دیگر احتیاج دارد که اگر امسال خریداری نشود ممکن‌است در سال آینده خریداری گردد.

امور سینماهای تهران

به کارمندان لیسانسیه شهرداری محول شد

● کارمندان تحصیلکرده شهرداری مامور شدندتا در آمد شهرداری را از عوارض سینماها ازدوازده میلیون به بیست میلیون تومان برسانند

شصت مامور لیسانسیه و تازه استخدام شهرداری بدستور شهردار تهران کنترل‌امور سینما های‌تهران را بدست گرفتند. شهردار تهران امروز در اجتماع آنها شرکت‌کرد و از آنهادرخواست کرد تا باقدرت و متانت کار خود را آغاز نمایند.

ماموران دیگری که تابحال‌دراین رشته کار میکردند، بکار دیگری منصوب گردیدند.

شهردار گفت از امروز اداره امور سینما های تهران و کنترل درآمد شهرداری و تامین رفاه و آسایش مردم در اماکن عمومی سینما ها به آقایانی که تحصیلکرده هستند محول میشود.

درآمد شهرداری از سینما های تهران در حال حاضر سالانه دوازده میلیون تومان است و شهرداری عقیده دارد که این رقم باید به بیست میلیون تومان درسال‌برسد.

مسافرت‌رشید‌بهبوداف‌بایران

طبق گزارش رادیو مسکورشید بهبوداف خواننده و هنرپیشه ملی شوروی برای دادن کنسرت بزودی عازم ایران میشود.

وی ضمن مصاحبه‌ای با خبرنگار رادیو مسکو گفت: این چهارمین بار است که من بایران میروم و این‌بار ترانه‌های تازه‌ای شامل‌ترانه های ملی آذربایجانی و همچنین ترانه های ایرانی اجرا خواهم کرد.

وی گفت مبادلات فرهنگی بین آذربایجان شوروی و ایران بنحو کنترل کار

مجلس ترحیم شادروان سناتور سپهبد امیر احمدی

مجلس ترحیم شادروان سناتور- سپهبد امیراحمدی از ساعت هشت و نیم صبح امروز در مسجد سپهسالار برگزار گردید.

دراین مجلس نخست‌وزیر، اعضای دولت، سناتور ها و وکلای مجلس شورایملی و امرای ارتش و جمعی از شخصیت های مملکتی شرکت‌داشتند آقای دکتر مهاجرانی واعظ درباره خدمات شادروان سناتور سپهبدامیر- احمدی صحبت‌نمودوالاحضرت شاهپور عبدالرضا پهلوی مجلس ترحیم رادر ساعت یازده برچیدند.

مشاور وزارت اطلاعات

آقای مهدی برادران قاسمی عضو شورای عالی نویسندگان رادیوایران بسمت مشاور وزارت اطلاعات در امور رادیوئی منصوب شد.

ذیحساب سازمان پنبه

از طرف وزارت دارائی آقای ناصر خزانه دار بذیحسابی سازمان پنبه منصوب گردید.

بارانی بازهم بقتل چهارم اعتراف کرد

بقیه از صفحه اول

صحیح است؟

بارانی: بله

رئیس: شمادربرك ۲۳ در محضر بازپرس نظامی اعتراف و اقرارنمودید که موضوع قتل افسران راباچندنفر درمیان گذاشته‌اید از جمله بسرباز- وظیفه کبابی و گفته‌اید میخواهم سرهنك مشفقی را بکشم واو بشما گفته است اگر مردی بکش.

بارانی: بله

رئیس ـشمادر برك ۱۱۷ پرونده‌در محضر بازپرس گفته‌اید یکروزبیکار بودم بسرباز وظیفه سابق گنج‌خانلو متهم ردیف‌سه حاضر دردادگاه گفتید میخواهم خودم‌را بکشم واو گفته‌است روزی که‌پاسدار شدی ۱۶ گلوله داری ۱۵تای آنرا بزن۱۵ نفررابکش وشانزدهمی رانیز بخودت بزن‌و تو گفته‌ای که‌شانزدهمی راهم بدیگران میزنم، صحیح است؟

بارانی: بله

رئیس: این شانزده نفررا که‌پیش خود درنظرگرفته بودی‌افسر یادرجه‌دار بوده است؟

بارانی: هرچه افسرمیدیدم میکشتم بجزیك نفر واوهم ستوان کریمی‌بود وبدرجه‌داران وسربازان کاری‌نداشتم

● جریان واقعه

دادستان پرسید: چرا دوباره تیراندازی کردی؟

بارانی: آنروز ساعت ۹تا۱۱خوابیده بودم، یکربع به یازده پاس‌بخش مرا برای پاسداری از خواب بیدار کرد، از سرمقر تفنك رابرداشتم وسرپست قرار گرفتم، ساعت یازده‌ونیم شد همه‌اش در هیجان بودم. ساعت دوازده شد، سوت غذا کشیدند که افسران بروند، ناهار بخورند، من هنگام رفتن‌به غذاخوری ندیدمشان ویکربع از ظهر گذشت، در همان سر پست خشاب گذاری کردم، یکهوباخودم گفتم‌این تفنك‌مسلح است نکند انگشتم‌روی‌ماشه‌برود وتیراندازی بیموقع‌بشود‌خشاب‌راازتفنك‌درآوردم ساعت‌یك مجدداخشاب گذاری کردم‌و من بندفنك بودم و خواستم دوش فنك کنم، خیلی ناراحت بودم و نمیدانستم چکار کنم. از جلو کافه ردشدم. گروهبان‌یك‌شریعتی سئوال کرد کجا؟ از طرف‌راست رفتم طرف غذاخوری، دیدم آن‌سه نفر سرهنك داشتند میرفتند، در ۱۵قدمی به‌آنها ایستادم.عقب‌گرد کردند تفنك عمودی بود. گفتند: چکار میخواهی بکنی؟ اول‌زدم‌به سینه وسطی که سرهنك بیژن‌زاد بود، دونفر طرفین کردستانی و مشفقی دست بگوش گرفتند و فرار کردند، دومین تیررابه‌مشفقی زدم، اوهم افتاد توی جوی، گلوله بعد را به پشت سومی‌زدم اوهم افتاد جلوی دفتربیژن‌زاد. گفتم شاید درست بهمه آنها نخورده باشد و زنده‌باشند! آمدم در نیم‌متری به مشفقی‌زدم دومی را به‌بیژن‌زاد و سومی را بکردستانی که‌بدرچسبیده بودزدم یکی از تیرها درنرفت، می دیدم درجه‌دارها و سربازهای آشپزخانه ریخته‌بودند بیرون. داد کشیدم بروید تو رفتند تو یك‌تیر برایشان خالی کردم و زدم بدیوار میخواستم بروم طرف ناهار خوری، دیدم افسر دیگری نیست. فشنك‌گزاری کردم. فکر کردم برای کی تیراندازی کنم، کلاهم راانداختم توی جوی، فانوسقه راپرت کردم دور ، تفنگم را انداختم‌ودستهایم‌را به‌پشت گذاشتم و بعد گذاشتم روی سرم وسربازها و افزارمندان یاحسین کشیدند. مولائی مرا گرفت ، بچه‌ها میخواستند‌مرابزنند ومرا آوردند توی پاسدارخانه و بستند بروی تخت.

جیبم راگشتند دوتا تیغ‌توی جیبم بود درآوردندبعد ازنیم‌ساعت‌تیمسار وبازپرس آمد و بازجوئی شروع شد.

● خونسرد بودم

دراینجا سرهنك سیاسی عضو دادگاه سئوال کرد:

بعد از تمام شدن ۵ تیر اولیه چنانکه افسر یا افسران دیگری در محوطه میدیدی آنقدر چابکی‌و هوشیاری و خونسردی داشتی که فشنك گذاری مجدد بکنی؟

بارانی: عین خیالم نبود، اگر افسری میدیدم فشنك گذاری می کردم، خونسردی داشتم‌و موقعیکه مولائی آمد فانوسقه دور بود والا مجددا فشنك گذاری میکردم واو رانیز میزدم.

اگر میخواستم خودم را بکشم وقتیکه در برجك پاسداری‌میکردم خودم را میکشتم، منتهی صحبت های‌تحریك آمیز رفقای من مراز فکر خودکشی منصرف کرد و وادار باین نمودکه کسان دیگری رابکشم.

رئیس: شما درحالیکه از پدرو مادر قهر بودید و بخانه پدر ومادر راه نداشتید در ایامیکه بعنوان مرخصی از سرباز خانه خارج می شدید بکجا میرفتید و باچه کسانی معاشرت داشتید وازساعات‌مرخصی خودت چگونه استفاده میکردی؟

بارانی: من وقتی‌مرخصی‌میگرفتم میرفتم‌شاهزاده‌عبدالعظیم وابن‌بابویه هم برای زیارت وهم‌برای‌خوراکی، درآنجا ازبچه ها پول تلکه میکردم منظوراینکه از دزدها و جیب‌برها حق‌و حساب میگرفتم.

● آزاد است

جلسه دادگاه مجددا درساعت ده‌ونیم رسمیت یافت و وکیل‌مدافع بارانی تقاضا کرد که به‌بستگان بارانی اجازه حضور در جلسات‌داده شود.

رئیس دادگاه گفت: دادگاه‌عادی وآزاد است هرکس بخواهدمیتواند بعنوان تماشاچی در دادگاه حضور یابد. بعد رئیس دادگاه مجددا سئوال خودرا تکرار کرد.

ادامه سئوالات

آقای رئیس دادگاه سپس از متهم ردیف اول در مورد زندگی‌گذشته وروزمره او سئوالاتی کرد و از جمله پرسید: منظور از انتخاب روز عزاداری برای ارتکاب قتل‌چه بود؟

بارانی: روز عزاداری یعنی روز وفات باشد .نه جشن باشد، نه خوشی تا مردم و خانواده افسران بمناسبت وفات ائمه‌خودبخودناراحت وعزادار باشند وناراحت نشوند.

* قتل دیگر

رئیس: شما در برك ۲۴ گفته‌ای اززندگی خودت سیر شده‌ای‌وقصد خودکشی نموده‌ای ومیخواسته‌ای‌به گورستان بروی، ضمنا خواسته‌ای دویاسه‌نفر همسفر باخودت داشته باشی واین موضوع را در اقـرار ارتکاب‌سه‌فقره‌قتل‌ها،علت‌دانسته‌ای بنابراین باتوجه به اعترافاتی که‌در محضر دادگاه نموده‌ای از تو این پرسش میشود که اولا چرا بیجهت تصمیم بخودکشی گرفتی، ثانیا بچه‌مناسبت چند نفر افسران‌بیگناه را که بناباعتراف خودت به توهیچ کاری نکرده‌اند، برای همسفری خودت درنظر گرفتی و آنها را کشتی؟

بارانی: من در هنگامی که‌شخصی بودم یك قتل کرده بودم(بارانی از رئیس دادگاه سئوال کردبازپرس بشما نگفته) و برای خاطر آن ناراحت بودم.

وچون یك‌فالگیر گفته‌بود که قاتل بالاخره بمجازات میرسد چند دفعه میخواستم خودرا زیرماشین بیاندازم

رئیس: آیا درموقع اظهار این‌گفتار درخود ناراحتی حس می‌کنی یاخیر؟

بارانی: من از کار خودم پشیمان بودم ولی الان احساس ناراحتی‌نمیکنم چون کاری است که‌شده!

سرهنك سیاسی: شمادر اظهارات خود گفته‌اید زمانی که شخصی بودید یکنفررا کشته‌اید، اسمش چه‌بود؟

بارانی: مشدی عباس

سرهنك سیاسی: لابد بخاطرداری که چند روزپیش بازپرس شعبه ۹ دادرسی‌ارتش‌سرکارسرهنك‌بخشعلیان همراه ماموریـن آگاهی شهربانی و دادسرای تهران شمارا به شترخان بردند تا آن چاه، راکه مشدی عباس رابه‌آن انداخته‌ای نشان دهی‌ولی بعد ازتفحص‌ونشاندادن‌چندحلقه‌چاه‌بالاخره یکی‌از آن چاههارانشان دادی واظهار کردی که مشدی عباس نام‌را دراین چاه انداخته‌ای. لذا مامورین «مقنی رابداخل چاه فرستادند تا صحت و سقم ادعاو گفتارشما روشن شود، لیکن بعداز چند دقیقه مقنی یك‌پیت محتوی گل راازداخل چاه بیرون آورد بازهم اصرار کردی که‌درهمین چاه بود که مشدی عباس را بقتل رساندم برای مرتبه دوم وبرای‌روشن شدن صدق گفتارشما مقنی بداخل چاه رفت وبازهم پیت که‌محتوی گل بود بیرون آورد وقتی مقنی در آنجا اظهارداشت که چندین متر داخل‌چاه، وخزن آنرا بازرسی کرده واثری ازبقایای جسدیك کشته ندیده است بنابراین کذب گفتارشما در آنجا محرزشد درحالیکه شما در دادگاه اظهار میداری که مشهدی عباس نام راکشته ودر چاه انداخته‌ای بنابراین اظهارات شما کذب است.

بارانی: اولش! ما دروغ نداریم بکیم، جسد مشهدی عباس دوسال توی آب بوده، حالا چه‌میخواهی ازآن باقی بماند؟یاباجریان آب ردشده‌یا پوسیده واز بین رفته.

سرهنك سیاسی: گفته‌ای جسدرا توی پیت انداخته‌ای، جسد لباس داشته کفش داشته چرا آنها پیدا نشد؟

بارانی: تمام اینها را بلند کرده بودم، مگردیروز یاپریروز بود که جسد سالم باشد!

رئیس: اینکه گفتید از تحریك مردم‌من متوجه شدم که بهتر است قبل ازاقدام بخودکشی چندنفررابکشم منظورت تحریك ازطرف چه‌اشخاصی بوده است؟

بارانی: کسی نبود، فقط به یکنفر که اسمش احمد تاجیك‌بود ودرلاله‌زار دیده بودم گفتم‌این‌دفعه آخراست که مرا در کوچه‌می‌بینی وگفتم میخواهم باخودم هفت‌هشت ده‌نفر را بکشم گفت: اگر این کار را بکنی من تلکه بیشتر گیرم می‌آید.

رئیس: شما دربازجوئیهای خود بخصوص دربرك ۲۷ پرونده،خودت راآدم راستگو معرفی کرده‌ای.

بارانی: مگر من دروغ گفتم؟

رئیس: آیا همه‌این جوابها که در محضر دادگاه اظهار نمودی صحیح است یعنی واقع امر اینطور بوده است؟

بارانی: بله

رئیس: تردیدی نداری

بارانی: من قسم نخورده راست گفتم ولی اگر میخواهید قسم هم میخورم که‌راست گفته‌ام.

رئیس: آیا صحیح است که‌در موقع مطالعه پرونده بوکیل خود سرکار سرهنك تفقدی گفته‌ای آن صفحه‌ای را که مربوط است بارتکاب عمل یعنی اقرار به سه فقره قتل افسران شهید برایتان بخواند زیرا ازشنیدن و تکرار شنیدن عمل ارتکابی خود لذت‌می بری؟

ازتیراندازی مجدد یعنی تیرهای خلاصی که بافسران زده‌ای واز شنیدن دوباره‌اش لذت‌میبرده‌ای؟

بارانی: لذت میبردم

رئیس: سئوال رادرباره تکرار وتشریح می کند.

بارانی: من فقط گفتم ازنامه‌ای که‌بپدر و خانه‌ام نوشته‌ام لذت میبرم، برا ی‌خاطراینکه موقعی‌که نامه نوشته بودم گریه‌ام گرفته‌بود ولی وقتی نامه را دوباره برایم خواندند خوشحال شدم.

رئیس: شما از تاریخ و قوعسه فقره قتل که اقرار بارتکاب آن نمودی تاکنون اتفاق افتاده که از عمل ارتکابی خودت نادم وپشیمان شده باشی.

بارانی: آخه پشیمانی سودی ندارد بله صد درصد پشیمان‌شدم ولی سودی ندارد.

(رئیس دادگاه دراین موقع‌چند لحظه راحت باش دادوازجای خود برخاست تاجلسه دادگاه را ترك گویدامابارانی‌با اصراروی‌رادعوت‌به نشستن درپهلوی خود میکرد)

جلسه بعد ازظهر

جلسه دادگاه درساعت یازده و چهل وپنج دقیقه ختم شد وبعد از ظهر جلسه دادرسی ادامه‌یافت.

۱۸۵ زندانی

بقیه از صفحه اول

را تبریك میگویند.

* در آبادان

خبرنگار ما در آبادان گزارش داد: دیشب هواپیمای حامل والاحضرت شاهپور غلامرضا پهلوی در سر راه خود بکویت مدت ۱۵ دقیقه‌در فرودگاه آبادان توقف کرد و آقای استاندار خوزستان، فرمانداران‌آبادان وخرمشهر و گروهی از معاریف از ایشان‌استقبال کردند.

● در کویت

خبر واصله از کویت حاکیست‌که والاحضرت شاهپور غلامرضا پهلوی و همراهان ساعت ده و پنجاه دقیقه بعد از ظهر دیروز وارد فرودگاه‌کویت شدند. در فرودگاه، ولیعهد جدید که سمت نخست وزیری کویت را نیز بعهده دارد و جمعی از شخصیتها و نمایندگان پارلمان کویت، کارکنان سفارتخانه ایران و گروهی‌از ایرانیان مقیم کویت از ایشان استقبال کردند و والاحضرت وهمراهان با تشریفات خاصی بقصر مخصوص امیر کویت رفتند.

* آزادی زندانیان

بدستور امیر کویت، صبح امروز ۱۸۵ نفر از ایرانیانی که بطور قاچاق بکویت رفته و در آنجا دستگیر و زندانی شده بودند، آزاد شدند و قرار است با سه فروند موتور لنچ کویتی بایران اعزام شوند.

درگذشت بانو پرخیده

باکمال تاسف اطلاع حاصل شدکه امروز هنرپیشه قدیمی تئاتر خانم پرخیده بعلت سکته قلبی درگذشته است. خانم پرخیده، علاوه برکار تئاتر، طی چندسال اخیر در فیلمهای فارسی نیز نقشهائی بعهده میگرفت.

خانم پرخیده از سال ۱۳۰۵وارد کار تئاتر شد و در حقیقت اولین زنی است که بطور دائم در تئاتر ایران بروی صحنه آمد. وی با مرحوم حسین خیرخواه، کلوپ ارباب افلاطون شاهرخ، صادق بهرامی‌میراحمدصفوی، زین‌العابدین کهنموئی، مرحوم نصر، مرحوم دهقان ،و نوشین همکاری‌داشت.

وی با آقای حمیدوفادار ازدواج کرد و از او دو دختر بجای مانده است.

درگذشت خانم پرخیده را به خانواده و همچنین جامعه هنرمندان تسلیت میدهیم.

بازدید از شرکت تعاونی مصرف ارتش

سی نفر مدیران سازمان های‌تعاونی شرکت ملی نفت ایران که برای تشکیل سمینار تعاونی از خوزستان‌به تهران آمده‌اند عصر دیروز ازفروشگاه مرکزی شرکت تعاونی مصرف ارتش بازدید نمودند.

در این بازدید آقای ساسانی مدیر عامل شرکت تعاونی مصرف ارتش بیاناتی در خصوص توسعه امورتعاونی در کشور و تاثیر آن در تعدیل و تثبیت قیمتها بیان نمود و طرز کار شرکت را برای‌بازدید کنندگان تشریح کرد.

ایران

کود شیمیائی ترکیه وپاکستان را تامین میکند

● سازمان همکاری عمران منطقه‌ای در سازمان ملل متحد به ثبت رسید

کمیته بودجه و تشکیلات دبیرخانه سازمان عمران منطقه‌ای روزگذشته جلسات خود را در تهران آغاز کرد وامروز هم مذاکرات در این کمیته ادامه دارد.

در این کمیته مقررات استخدامی وسازمان اداری که در حقیقت‌مقررات سازمانی این سازمان میباشد بتصویب رسید و قرار است پس از تصویب شورای وزیران جهت به ثبت رسیدن بسازمان ملل متحد تسلیم گردد.

قبلا اعلامیه تشکیل سازمان عمران منطقه‌ای به اطلاع سازمان ملل رسید وبرای تصویب نهائی‌احتیاج به‌مقررات اداری و استخدامی و سازمانی بود دیروز این مقررات بتصویب رسید و پس‌از تصویب شورای وزیران فورا به سازمان ملل متحد تسلیم خواهد شد وچون مقدمات به‌ثبت رسیدن سازمان فراهم شده است، لذا سازمان‌همکاری عمران منطقه‌ای بعنوان یك سازمان بین‌المللی بثبت خواهد رسید واعضای آن‌مثل‌اعضای سفارتخانه ها ازمزایای هیئت های سیاسی استفاده خواهند کرد.

بموازات جلسه فوق کمیته امونیاك نیز در شرکت ملی نفت ایران تشکیل شد و پیرامون احتیاجات سه کشور مذاکراتی انجام گرفت.

نمایندگان دو کشور پاکستان و ترکیه میزان احتیاجات خود را از نظر کود شیمیائی و آمونیاك باطلاع کمیته رساندند. ایران بعلت آنکه در سالهای آینده صاحب انواع کود خواهد بود، قادر است که‌احتیاجات دوکشور دوست خود را تامین سازد، لذا مذاکرات درباره نحوه تامین‌این احتیاجات وتنظیم‌قراردادها و تضمین های متقابل و ترتیب های لازم جهت توسعه این صنعت انجام گرفت.

تهران مصور
بزرگترین مجله سیاسی ایران
این هفته با رپرتاژهای فوق العاده خود یکبار دیگر غوغا بپا میکند: آخرین حرف درباره تغییر خط از
سید ضیاء
حقایقی درباره روابط بازرگانی ایران و چین کمونیست!
مرگ امیر لشگر غرب
چرا خبرنگاران بین المللی بمیان ایالات جنوب رفته اند؟
وبالاخره سرگذشت رقت انگیز دختر سیاهی که ۴۵ ... سوزن به تن او فرو کرده اند - با ۸ صفحه کشیات مجانی

مجالس ترحیم و یاد بود

فرماندهی لجستیکی با نهایت تاسف درگذشت نابهنگام سروان ملك بهمن ذوالخیر را باطلاع میرساند. مجلس ختم آن مرحوم‌روز چهارشنبه ۱۰ر۹ر۴۴ از ساعت ۳ تا ۵ بعد از ظهر در مسجد فخرآباد منعقد خواهدبود.

آ-۲۰۸۸۹ سپهبد فاضلی

با نهایت تاسف و تالم درگذشت ناگهانی دوشیزه قدومه توانا صبیه آقای حاج‌محمدتوانا (اخوان) را باطلاع میرساند.

مجلس ترحیم مردانه فقیده سعیده‌ازساعت ۳ الی ۵ بعداز ظهر روز چهارشنبه دهم‌آذرماه در مسجد حاج ابوالفتح واقع در خیابان‌ری‌میدان شاه و مجلس ترحیم زنانه از ساعت ۳ الی ۵بعد ازظهر روز چهارشنبه دهم آذر ماه در منزل‌آن مرحومه واقع در خیابان ری میدان شاه کوی نظام وفا شماره ۱۱ برقرارمیباشد.

آ-۲۰۸۸۷ خانواده توانا

بعموم بازماندگان آنمرحومه مصیبت وارده را تسلیت میدهیم.

تسلیت

جناب آقای محمد حیدریان

با قلبی اندوهبار مصیبت وارده را بشما و خانواده محترم حیدریان تسلیت عرض‌میکنیم.

دکتر رحمانی. مهندس‌رحمانی

مصیبت وارده را بخاندان معظم سراجی خصوصا بجناب آقای مهندس سراجی و بانو تسلیت عرض مینماید.

سرهنك ستاد سبحانی و بانو

جناب آقای نصراله سبزواری

با قلبی مملو از غم واندوه درگذشت‌جوان ناکام دکتر اردشیر پور طبیب را بجنابعالی و خاندان محترمتان تسلیت عرض مینمائیم.

پروانه‌فر. بدرخانی. عباسپور .ملك‌افضلی. خلج. میرجهانگیری. سوادکوهی .فخارپور. اعظم میرجهانگیری. خونساری. حقیقی

آ-۲۰۹۰۵

با نهایت تاثر و تاسف درگذشت تیمسار بزرك سپهبد امیر احمدی را به بانو و کلیه بازماندگان تسلیت عرض میکنیم شادی روح‌آن مرحوم وبقاء بازماندگان را از خداوند مسئلت مینمائیم. حاجی میرمحسن تقوی. محمد علی عنقا. حاجی سید محمد میرفتاح. حاجی علی علوی. حسن امینی. غلامحسین طبیب‌چی. مراد رحیمی

آ-۲۰۹۰۱

جناب آقای علینقی امیراحمدی

ازطرف خود و کارکنان آموزشگاه کمك مهندسی بهداشت فریس ضایعه ناگوار درگذشت پدر بزرگوارتان مرحوم سپهبد امیر احمدی را تسلیت میگویم.

آ-۲۰۹۰۳ مهندس هوشنگ‌گودرزی

سپاسگزاری

با کمال احترام از ذوات محترم ودوستان گرامی که در مجالس ترحیم مرحوم خلدآشیان احمد وهاب زادگان در تهران وکرج شرکت فرموده و یا بوسیله تلگراف و آگهی ابراز همدردی نموده‌اند بی نهایت سپاسگزاریم و اگر چنانچه بر اثر تالمات روحی قادر به تشکر حضوری نباشیم بدین وسیله پوزش می‌طلبیم.

آ-۲۰۸۸۵ خانواده وهاب‌زادگان

جناب آقای حسین ارمنده

درگذشت مادر گرامتان موجب‌بسی اندوه وتاسف است این ضایعه را بجنابعالی وخانواده گرامتان تسلیت گفته بقاء عمر و سعادت وجود شما و فامیل محترمتان را از خداوند متعال مسئلت میکنیم.

کارمندا ن‌بانکملی ایران شعبه ژاله

جناب آقای دکتر علی‌اکبر هنجنی وبانو

فوت سردار رشید ملی سپهبد امیراحمدی رابا اندوه فراوان بجنابعالی و خانم محترمتان صمیمانه تسلیت عرض مینمائیم.

آ-۲۰۸۹۱ علی رباطی و بانو

جناب آقای سیدموسی خلیلی

مصیبت وارده را بجنابعالی و خانواده محترمتان تسلیت عرض مینمائیم.

کارکنان دفترخانه ۹۶ - قریب‌پور همدست پور .کوهستانی. کوچمشکی.جواهری

هنگام اعتراف زنی که ۱۴ سوزن بتن کودک شوهرش فرو کرده اشک در چشمان بازپرس و پزشکان پرشده بود

«قمر» چگونگی فرو کردن سوزن نهارا شرح میدهد

نیمه‌شب که منیر درخواب بود سوزن را به بدنش فرو میکردم و بسرعت دور میشدم و بعد ببهانه ساکت کردن بچه که شیون میکشید ، خود را باو میرسانیدم

قمر پس از اطمینان از زنده بودن منیر حاضر باعتراف شد و گفت : چون شوهرم علاقه فراوانی ببچه‌ها نشان میداد تصمیم گرفتم آنها را از بین ببرم تا مادرشان نتواند دوباره با شوهرم ازدواج کند

منیر دختربچه‌ایکه تاکنون ٤ سوزن از بدنش خارج‌شده

قمر قلعه‌ای زن جوانی که چهارده سوزن در بدن دختر ۲ساله شوهر خود منیر فرو کرده است سرانجام دیروز اعتراف کرد که اینکار بدست وی صورت گرفته است . قمریس از اینکه مطمئن‌شد دخترك نمرده ودربیمارستان بستری میباشد این اعتراف را کرد.

انتشار این خبر درشماره دیروز موجی از تاثر و ناراحتی در میان خانواده ها ایجاد کرد واز بعد از ظهر دیروز دهها نفر که اغلب آنها مادر و پدر میباشند بسرویس‌حوادث تلفن کردند وضمن ابراز انزجار از این عمل غیر انسانی تقاضا داشتنداین ماجرا دنبال‌شودو دادگستری بااتخاذ تصمیم شدیدی درباره قمر درس‌عبرتی بسایرین بدهد .

خبرنگار ما گزارش میدهد : آقای هدایت بازپرس ویژه‌دادسراکه بدستور آقای دادستان تهران بعلت اهمیت موضوع مامور رسیدگی باین پرونده شده بود ، درچند روز اخیر بطور مداوم مشغول تحقیق بود .

قمر در روز های اول منکر فرو کردن سوزن در بدن منیر بود ولی سرانجام دیروزدرآخرین جلسه‌تحقیق بیازپرس گفت : اگر منیر نمرده‌باشد وشما قول بدهید مرا از بچه‌ام جدا نکنید ، حاضرم حقیقت را بگویم.

● **مدارك بازپرس**

البته این اعتراف بسادگی‌انجام نشد . بازپرس ساعتی پیش‌مدارکی بدست آورده بود . منجمله چهار عدد سوزن که در بیمارستان ازتن کودك خارج شده بود در اختیار بازپرس قرار داشت .

آقای هدایت که از صبح بمنزل قمر رفته بود ، در حضور شوهرش آقای صمد برج‌خانی تحقیقات خود را دنبال کرد وسپس اورا برای معاینه روحی باداره پزشکی قانونی آورد .

بازپرس از قمر پرسید : در خانه سوزن بزرك نداری ؟ منیر جواب منفی داد .

بازپرس باارائه سوزنهائی که‌در اطاق قمر پیدا شده بود از اوپرسید چرا دروغ میگوئید پس‌این‌سوزنها مال چه کسی میباشد . سوزنهائی که در اطاق قمر پیدا شده بود،از همان نوع‌واندازه‌ای بودکه از بدن منیر خارج شده بود .

دراین موقع بودکه قمر حاضر باعتراف شد و پس از اینکه‌بازپرس باو اطمینان داد که منیر زنده‌است گفت ، پس حالا راستش رامیگویم

* **اعتراف وحشتناك**

قمر درحالیکه آقای دکتر طباطبائی رئیس اداره پزشکی‌قانونی‌وشوهرش صمدبرج‌خانی و یك مترجم ترکی حضور داشتند گفت:هروقت‌فرخنده زن سابق شوهرم برای دیدن بچه‌هایش می‌آمد ، من ناراحت میشدم وحتی کاغذهائی که اواز مشهد میفرستاد مرا عصبانی میکرد. زن سابق شوهرم در کاغذهای‌خودمرتب سفارش بچه‌هارا میکرد و مینوشت بجای من آنهارا ببوسید ، مواظب جهانگیر و منیرمن‌باشید.

من از نامه‌ها واز اینکه بچه ها هرچه بزرگتر میشوند شوهرم‌صمد علاقه بیشتری به‌آنها نشان میدهد احساس ناراحتی عجیبی میکردم ، مخصوصا که آن‌موقع هنوز بچه نداشتم و میدیدم تمام اوقات‌شوهرم در خانه صرف بازی و گفتگو با بچه‌ها میشود .

* **تصمیم خطرناك**

قمر افزود : از یکسال‌ونیم پیش تصمیم گرفتم برای خودم فکری کنم . اول خیال داشتم راجع‌باین موضوع باشوهرم صحبت کنم،ولی بعد منصرف شدم ودرصددبرآمدم تلافی کنم . این تلافی را از منیر شروع کردم . از همانوقت بمرور سوزنها را ببدن منیر فرو میکردم واینکار موقعی انجام میشد که‌بچه خواب بود .

هنگامیکه قمر فروکردن‌سوزنها راشرح‌میداد اشك درچشم‌بازپرس، رئیس پزشکی قانونی وپدربچه پر شده بود . او میگفت :

هربار که سوزنی ببدن منیر فرو می‌کردم او بیدار می شد ولی من بلافاصله از او دورمی شدم‌ودوباره به بهانه ساکت کردن بچه که گریه می کرد بسراغش می رفتم وبهمین جهت هیچکس‌بمن‌سوءظن نمیبرد .

سوزنها را از اطاق مادر شوهرم میدزدیدم تااگر کسی فهمیدبگویم براثر بی‌احتیاطی پیر زن ، سوزن ببدن منیر فرورفته است. بازپرس این واقعه را «دردناکترین» حادثه سال نامید ...

● **سوزنهارا میدزدیدم !**

قمر گفت : سوزنها را ازاطاق مادرشوهرم می دزدیدم تا اگر کسی فهمید بگویم در نتیجه بی احتیاطی مادر شوهرم که زنی پیر وسالخورده است ، سوزن به بدن منیر فرو رفته است .

زن سنگدل با خونسردی‌اضافه کرد : هروقت سوزنها را فرو می کردم و منیر بگریه‌می‌افتاداحساس راحتی می کردم ولی پس ازاینکه خودم بچه‌دار شدم دست‌از اینکار کشیدم وسوزنهائی که در بدن منیر است مربوط به‌قبل ازبچه‌دار شدن من می‌باشد.

● **ترس از برگشت**

قمر درباره علت فرو کردن سوزنها گفت : چون نامه‌فرخنده زن سابق شوهرم مرتب میرسید، وشوهرم هم به آن جواب‌میداد ، من می ترسیدم که بالاخره بچه ها باعث شوند که فرخنده دوباره برگردد و شوهرم‌با اوازدواج کند، بهمین علت تصمیم داشتم بچه ها را از بین ببرم تا امکان مراجعت آنها بخانه از بین برود !

* **مادر منیر در تهران**

خبرنگارما کسب اطلاع کرده است‌بانو فرخنده مادر منیر که در مشهد بسر میبرد ، با انتشار این خبر به تهران آمده و قرار است امروز برای ملاقات دخترش به بیمارستان برود .بازپرس‌ازبانو فرخنده خواسته است در بازپرسی حاضرشود تا درباره بچه هایش منیرو جهانگیر سئوالاتی از وی بنماید .

* **تحقیق درباره‌مرگ‌جهانگیر**

همانطور که دیروز اطلاع دادیم بازپرس ضمن رسیدگی بماجرای منیر ، موضوع‌مرگ‌ناگهانی‌برادرش جهانگیر را که سال پیش اتفاق افتاده مورد بررسی قرار داده‌است امروز خبرنگار ما کسب اطلاع کرد بازپرس از آقای صمد برج‌خانی پدر منیر خواسته است‌تا سوابق بیماری پسرش جهانگیر راهمراه با نسخه ها وباقی مانده داروهائی که مصرف کرده به بازپرسی بیاورد .

بازپرس تصمیم دارد ، بارسیدگی این مدارك توسط پزشکان قانونی وآزمایشگاه و از نظر هیئت پزشکی ماجرای مرگ ناگهانی جهانگیررا نیز روشن کندومعلوم دارد که آیا این کودك نیزقدای نادانی وانتقام قمر شده یا آنکه به مرگ طبیعی در گذشته است .

دردناکترین حادثه سال

بازپرس پرونده امروزبخبرنگار ما گفت : این‌واقعه‌رابایدمهمترین ودردناکترین «حادثه سال» و در حقیقت «جنایت سال» نامید زیرا نوع‌عمل باندازه ای وحشیانه وغیر انسانی می‌باشد که قابل تصور نیست .

قمرزنی که اعتراف وحشتناك او تکان دهنده بود

قربانیان تصادف

دیروز ۳نفر که درحادثه‌رانندگی مجروح شده بودند مردند .

یکی از آنها طهماسب جهان بنائی نامدار این شخص در جاده کرج بااتومبیل شماره ۲۳۲٤٦ تصادف کرده است .

قربانی دیگر محمد مشعشعی‌نام دارد که‌درخیابان امیرآباد بااتومبیل شماره ۹۷۵۷ ط ۱۷ به رانندگی محمد رضا افراسیابی تصادف کرده است .

مقتول سوم جوان ۱۷ ساله‌فاشناسی است که در خیابان تهران‌نو با موتور سه چرخه شماره ٤۷۳۹ به رانندگی عباسعلی خبازی تصادف کرده است .

مقنی در چاه خفه شد

دیروزدومقنی‌باسامی محمدرضا قراقیه ومراد دجبی‌وارد چاه‌فاضل‌آب‌شهرداری واقع در خیابان شوش شدند تا آنرا لایروبی کنند .

دراثنای کار بعلت پاك‌شدن‌مجاوی چاه ناگهان مقداری زیاد لجن وآب از چاه‌مجاور باسرعت وارد این چاه شد . مراد که متوجه شده بود به سرعت خودرا ازطناب بالا کشیدولی محمدرضا درزیر لجن غرق‌شده وجان سپرد .

برنامه سینماهای

ازامشب

نیاگارا ـ تاج ـ متروپل ـ سانترال ـ امپایر

ازامشب

«چارلزواین» قویترین و مهلك‌ترین مامور ضد جاسوسی انگلستان برای اجرای یك ماموریت خطرناك وپرحادثه وارد میدان میشود

فرداشب نمایشنامه کمدی فرداشب

لئوکادیا

اثر: ژان آنوی

کارگردان : حمید سمندریان

توسط‌گروه هنری پازارگاد درانجمن فرهنگی ایران و فرانسه ـ خیابان‌حشمت‌الدوله ـ شماره ۵۸ ـ تلفن ٤٤۲۰۲

بلیط برای دانشجویان نصف قیمت است

از فردا صبح فقط در سینماسهیلا

اولین‌همکاری‌مشترك کشورهای آمریکاوشوروی‌فیلمی بوجود آورده‌است بعظمت‌آسمانها

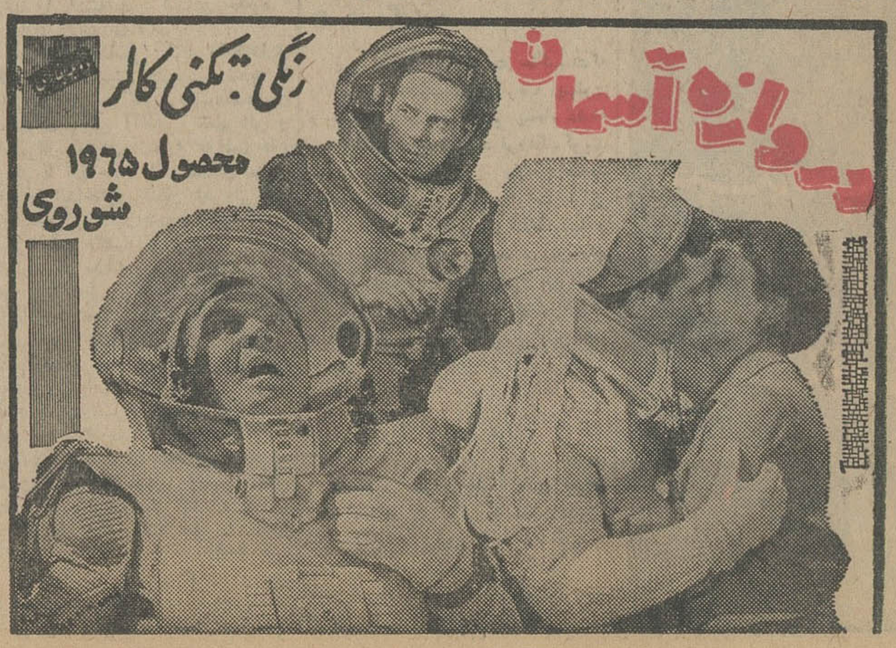

دانشجویان استخدام میشوند

امروز خبرنگار دانشگاهی ما کسب اطلاع کرد طبق برنامه‌ای که ازطرف اداره کل سر پرستی دانشجویان دانشگاه تهران تدوین شده است ان دسته از دانشجویانی که احتیاج بکار کردن داشته باشند به موسسات و بانکها و دوایر مختلف معرفی میشوند تادر ساعات‌بیکاری مشغول‌کار شوند

بقرار اطلاع‌تاکنون‌عده‌ای ازدانشجویان دانشگاه تهران در اختیار بانک صادرات قرار گرفته‌اند که بانک‌مزبور با پرداخت روزانه مبلغ یکصد ریال در ایام فراغت از وجود آنان استفاده میکند.

موسسات فرهنگی و خانواده هانیز میتوانند با مکاتبه با اداره کل سر - پرستی دانشجویان(دبیرخانه دانشگاه) از وجود دانشجویان در ساعات‌بیکاری آنان برای انجام کار یا تدریس استفاده کنند.

هیئت مدیره

بقیه از صفحه اول

مدیره جدید از طرف وزارت‌پست‌و تلگراف‌وتلفن تعیین شده‌و به‌مجمع عمومی شرکت که بزودی تشکیل میگردد معرفی خواهند شد.

● مقررات انتخاب

هیئت مدیره شرکت تلفن‌طبق اساسنامه از سه عضو اصلی و یك عضوعلی‌البدل تشکیل میشود ،این افراد به پیشنهاد وزارت پست و تلگراف و موافقت مجمع عمومی صاحبان سهام برای مدت سه سال انتخاب میشوند.

افراد هیئت مدیره شرکت تلفن که دیروز تغییر کردند از سال ۱۳۳۳ مصدر کار بودند و مدت یکسال نیز ازتاریخ‌قانونی انتخابات هیئت مدیره گذشته بود تا آنکه باتصمیم وزیر پست‌و تلگراف‌تغییر یافتند و این اقدام را نیز مجمع عمومی صاحبان سهام که در هفته آینده تشکیل میشود .بایدتصویب بکند.

تقویم اطلاعات

سه‌شنبه - نهم‌آذر ماه۱۳٤٤- ششم شعبان المعظم ۱۳۸۵ - سی‌ام نوامبر ۱۹٦۵

اذان صبح ساعت ۵ و ۱٦ دقیقه
طلوع‌آفتاب ساعت ٦و۱۵ دقیقه
غروب‌آفتاب ساعت٤و٤٦ دقیقه

برنامه امشب

تلویزیون ایران

۱۸ر۵ اعلام برنامه
۱۸ر۵ آموزشی
۱۸ر۵ نمایش بزرك
٦ر۴۵ صفحه اول اطلاعات
۷ر۰۰ اخبار
۷ر۳۰ ته‌دانسان هفته
۸ر۰۰ برنامه‌هنری وزارت‌فرهنك و هنر
۸ر۳۰ پری میسن
۹ر۳۰ سه‌دقیقه پرسش
۱۰ر۰۰ بخش دوم اخبار
۱۰ر۱۵ برنامه سینمائی
۱۱ر۴۵ پایان برنامه

برنامه امشب

تلویزیون امریکا

٤ر۰۰ فیلمهای کارتون
٤ر۴۰ برنامه تدمك
۱۰ر۵ برنامه امروز
۵ر۵۵ اخبار
٦ر۰۰ بالهای نقره‌ای
٦ر۳۰ شکار دریائی
۷ر۰۰ برنامه «نجات»
۷ر۳۰ برنامه دوپونت
۸ر۰۰ نمایش دنی کی
۸ر۵۵ برنامه آلفرد هیچکاك
۹ر۴۰ نمایش امشب

پیش‌بینی هوا

پیش‌بینی هوای ایران تاظهر فردا :

هوای نواحی آذربایجان ، خوزستان ، شهرستانهای غربی تهران و شهرهای مرکزی و سواحل دریای مازندران نیمه ابری است که بتدریج از سمت غرب برمقدار ابرهاافزوده شده، همراه بابارندگی های پراکنده خواهد شد.

هوای بقیه نقاط صاف تاکمی ابری خواهد بود.

گرمترین نقطه بندرعباس ، ۲۸درجه وسردترین نقطه‌همدان باهفت درجه زیر صفر ،حداکثر حرارت تهران ۱۷درجه‌و حداقل یك‌درجه بوده است.

اداره هواشناسی اعلام‌داشت که هوای تهران طی امروز و فردا کمی گرمتر خواهدشد.

یول برینر

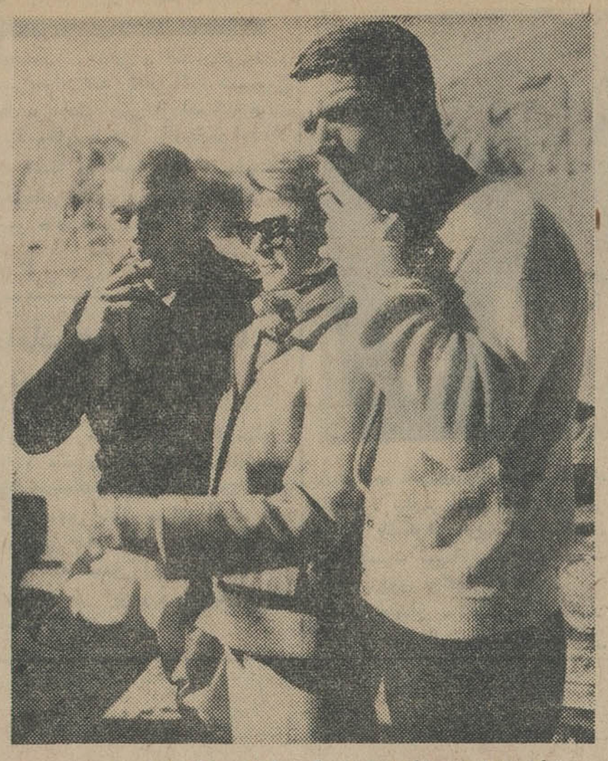

استیفن بوید ، ریتاهیورث ویول برینر در منطقه فیلمبرداری.

بقیه از صفحه اول

فیلمبرداری کنند. هنگام فیلمبرداری بود که ریتاهیورث ، استیفن بوید و گریفیث بمحل فیلمبرداری وارد شدند و ریتا هیورث بمحض ورود بمحل فیلمبرداری با یول برینر و«ترانس یانك» کارگردان فیلم روبوسی کرد.

● نجات دختر رئیس قبیله

چند لحظه بعد فیلمبرداری شروع گردید. صحنه‌ای که‌ازآن فیلمبرداری شد این بود که پس از حمله بجادر رئیس قبیله «یول برینر» در مقابل دوربین فیلمبرداری ظاهر گردید و از حمله بجادر رئیس قبیله رفع خطرکرد و دختر رئیس قبیله را که در لباس ایل نشینان بختیاری بود نجات داد.

نقش دختر رئیس قبیله را یکی از هنرپیشگان زن خارجی بازی میکرد و هنگامیکه در جریان فیلمبرداری نزدیك بود توسط مهاجمین ربوده‌شود بدست یول برینر نجات یافت.

● فرود چتربازان

صحنه دیگری که‌دیرور فیلمبرداری شد فرود آمدن عده‌ای از چتربازان ایرانی با طناب از تیغه یك قله کوه بود که با چند دستگاه دوربین و از زوایای مختلف از آن فیلمبرداری گردید. یکی از این چتربازان نقش «یول برینر» را «البته بعنوان بدلی» بازی میکرد و هنگامیکه چتربازان با طناب از تیغه کوه پائین‌آمدند دردامنه کوه «یول برینر» بجای «بدل» خود قرارگرفت‌ودرمقابل دوربین‌فیلمبرداری ظاهر گردید.

«پیروز «ژان کلودپاسکال» خواننده معروف فرانسوی نیز که یکی از هنرپیشگان فیلم گلهای شیطان است لباس محلی بختیاری پوشید و در مقابل دوربین ظاهر گردید ولی از او فیلمبرداری نشد.

● یول‌برینر فردا برمیگردد

خبرنگار ما اضافه کرد که عصر دیروز ای - جی - مارشال نیز از تهران با اتومبیل وارد اصفهان شد. قرار است صبح فردا «یول برینر» که بازی او دراین قسمت از فیلم‌گل های شیطان پایان میپابد با هواپیما از اصفهان بتهران حرکت کند و روز شنبه نیز از تهران به کالیفرنیاپرواز نماید تا در قسمت دیگری از این فیلم که با شرکت فرانك سیناترا در کالیفرنیا فیلمبرداری میشود شرکت کند.

در شیراز

خبرنگار ما درشیراز گزارش داد: ساعت یازده‌و نیم دیشب ، آقای «مارشال» یکی از هنرمندان «گل شیطان» باتفاق همسرش با اتومبیل وارد شیراز شد و امروز صبح از بعضی نقاط دیدنی شیراز بازدید کرد.

آقای مارشال‌امروز ضمن‌مکالمه تلفنی با«یول‌برینر» که‌اکنون در اصفهان بسر میبرد زیبائیهای‌شهر شیراز را برای او توصیف کردوباو توصیه نمود که حتماازشیرازدیدن کند ...

آقای مارشال،پس‌از بازدیدتخت جمشید وسایر نقاط شیراز ،صبح فردا باصفهان باز میگردد.

کوکنار هم گلی است

بسبب ایجاد مشکلی در زمینه اسم کتاب گل شیطان در امریکا قرارشده است که فیلم گل‌شیطان درنیویورك بانام «کوکنار هم گلی است» نمایش داده شود. اما نام اصلی این فیلم هنگام نمایش در وین حفظ خواهد شد. قراراست افتتاح‌نمایش فیلم در ماه مارس صورت گیرد و تمام هنرپیشگان در مراسم نمایش آن حضوریابند انتظار میرودفیلم‌تاحوالی کریسمس پایان یابد.

در اواسط هر ماه در بخشهای فرهنگی به معلمین تهران مساعده میدهند

امروز خبرنگار فرهنگی ما کسب اطلاع کرد در کمیسیونی که‌روز گذشته باحضور معاون وزارت آموزش و پرورش و مقامات اداره آموزش وپرورش استان تهران و روسا ی‌نواحی دهگانه‌تهران‌تشکیل گردید قرار شد همه ماهه مبلغ ۵۰ هزارریال دراختیار هریك ازادارات آموزش وپرورش تهران قرار گیرد تاآنان از این محل به‌آموزگارانی که دراواسط ماه احتیاج به‌پول دارند مساعده بدهند.

اعتبار ۳۰۰ میلیون فرانکی فرانسه

بمصرف توسعه شبکه تلویزیونی و مخابراتی و صنایع خواهد رسید

آقای«والس» مسئول‌روابط اقتصادی خارجی فرانسه امروزبا آقای‌مهندس اصفیا ومقامات دیگر سازمان‌برنامه ملاقات کرد وپیرامون مسائل‌مربوط به اعتبار۳۰۰ میلیون فرانکی‌فرانسه مذاکراتی انجام داد :

طبق موافقت ایران‌وفرانسه هرسال دوبار بنوبت در تهران و پاریس در این باره مذاکراتی صورت میگیرد و مشکلات‌کار مرتفع‌میشود ایران تاکنون از قسمت کوچکی از اعتبار فرانسه استفاده کرده است. در مذاکرات اخیر آقای «والس» و مقامات‌سازمان‌برنامه موضوع‌استفاده بیشتر از این اعتبار مطرح شده است. مقامات ایران از اعتبارات فرانسه‌برای‌صنایع شبکه‌تلویزیونی و مخابرات استفاده خواهند کرد. قسمتی ازاعتبار ۳۰۰ میلیون‌فرانکی فرانسه تاکنون بمصرف تاسیسات برق تهران رسیده است.

راه‌ترانزیت

بقیه از صفحه اول

رود کشیده میشود .و در طول یکصد و بیست و پنج کیلومتر مسافت پس از گذشتن از خرم‌پی، نیك‌پی، آذرپی، سرچم، تازه‌کند، رجین به پل‌دختر رسیده بسوی ارتفاعات قافلانکوه پیش میرود وبه شهر میانه منتهی میگردد.

* گردنه‌ها

این راه گردنه های معروف نوروز آباد و جمال آباد را دور میزند و در مدخل قافلانکوه‌ازضلع راست رودخانه قزل اوزن و تادامنه پل معروف دختر پیش میرود.

* طرح راهسازی

طرح راهسازی در منطقه‌سرچم، پل دختر زیر نظر آقای مهندس قدرت‌اله تشکری‌مدیر عامل‌شرکت راهسازی اسد اجرا شده و این راه در شمار یکی از شاهراه های با اهمیت کشور قلمداد شده‌است.

● اهمیت اقتصادی

وزارت راه اعلام کرد که‌شاهراه تاکستان ، بازرگان دارای اهمیت بزرك اقتصادی و توریستی است. این راه استانهای آذربایجان‌غربی وشرقی و مرزهای شمالغربی ایران را به کشور ترکیه و از طریق شاهراه قزوین ، همدان و قزوین، پهلوی به شمال و محور آستارا، سرخس و از سمت جنوب‌به‌بنادر خرمشهر و شاهپور مربوط‌میسازد.

● قافلانکوه

در شاهراه تاکستان بازرگان اصول راهسازی مدرن رعایت شده و راه در منطقه قافلانکوه‌و گردنه های این معبر و همچنین درفاصله بین شهر میانه ، تبریز بسیار کوتاه شده است.

* توریست

شاهراه تاکستان ، بازرگان موجب رونق اقتصادیات آذربایجان شرقی و غربی خواهد شد. دراین راه قدرت حمل و نقل سیصددرصد افزایش خواهد یافت وتوریست هائی که بعلت خاکی بودن راه با اکراه از راه عبور میکردند ،ازاین پس جهت تماشای مناظر طبیعی‌راه هرچه بیشتردر این‌راه سیرخواهند کرد. پس از تکمیل ساختمان شاهراه فاصله تهران تا تبریزدر مدت هشت ساعت‌براحتی طی‌خواهد شد.

نمایشگاه پرنده «آی - بی - ام»

بقیه از صفحه اول

نمایش گذاشته شده است.

کمپیتور یا نمایشگاه پرنده نام هواپیمائی‌است که‌درفرودگاه های کشورهای مختلف دنیا برای‌نمایش انواع سیستمهای ای-بی-ام‌وسیستم های ضمیمه آنها که در امور حسابداری بررسیهای علمی ،آمار- گیری ، تجزیه و تحلیل اطلاعات مختلف بکار میروند فرود می‌آیدو شخصیتهای اقتصادی و علمی دنیا ضمن بازدید این نمایشگاه باطرز کار ماشین‌های‌مخصوص‌آی-بی-ام وسیستمهای معروف ۳٦۰ - مدل ۲۰و ۱۱۳۰ شرکت آی-بی-ام ، آشنا میشوند.

سرعت عمل درمحاسبات و دقت مغز الکترونیکی ماشینهای‌آی-بی- ام برای موسسات صنعتی واقتصادی از نقطه نظر اخذ نتیجه در واحد زمان کوتاه هدف‌شرکت‌بین‌المللی آی-بی-ام میباشد.

این ماشینها بااستفاده ازآخرین پیشرفتهای مکانیکی والکترونیکی عمل میکنند.

بنابدعوت قبلی شرکت آی-بی-ام ازصبح روز گذشته بتدریج روسای شرکت های دولتی‌وملی ، مسئولین بانکها ، شرکت نفت،عالمین‌اقتصاد درمحل‌فرودگاه مهرآباد‌ازنمایشگاه پرنده (کمپیتور) دیدن کردند.

درسالن هواپیمای کمپیتورماشین های مدل ۳٦۰ آی- بی - ام و سیستم های ضمیمه آن که برای محاسبات ، مطالعات و بررسی های علمی ، آمارگیری های کلی بکار میرود بمعرض نمایش گذاشته‌شده بود. برای آشنائی شخصیت‌های اقتصادی توسط کارشناسان‌ایرانی شرکت ای - بی -ام اطلاعات لازم در اختیار بازدیدکنندگان گذاشته میشد.

این ماشینها که از نظر قدرت محاسبه و دقت در کوتاهترین مدت سخت‌ترین محاسبات علمی وآماری و بانکداری را انجام میدهد برای اولین بار در ایران بمعرض نمایش گذاشته شد ، در حال حاضر در تعداد زیادی از موسسات ملی و دولتی برای انجام محاسبات دقیق از ماشین‌های ای - بی - ام‌استفاده میشود.

سیستم های جدید ای - بی - ام که دیروز بمعرض نمایش گذاشته شد نوع تکمیلی ماشین هائی است که فعلا در موسسات ایرانی ازآنها استفاده میشود.

نمایشگاه پرنده (کمپیتور) از فرودگاه‌مهرآباد عازم‌بیروت خواهد شد.

کارشناس آی.بی.ام. دربازدید از نمایشگاه نحوه‌کار سیستم ۳٦۰ مدل ۲۰ رابرای امرای‌ارتش‌شرح میدهد

مدیر کل بانك ملی ایران هنگام بازدید از آخرین مدل ماشین های الکترونیکی آی - بی - ام

انواع دیگر ماشینهای معروف آی-بی-ام عبارتند از :

سیستم ۲۰۲۰ دراندازه کوچك‌با قدرت زیاد عملیات محاسباتی‌جمع- تفریق و سایر کارهای ماشین‌های دیگر را انجام میدهد منتها با سرعت بیشتر.

سیستم جدید ۲۵٦۰ قادر است اطلاعات مورد نیاز را روی کارت ثبت‌کند. طرز کار این سیستم تاکنون سابقه نداشته وباعرضه‌آن بیازار تنظیم و بایگانی پرونده ها سریعتر ومنظم‌تر انجام پذیرخواهد بود وقدرت عمل کرد آن چندین برابر ماشین های‌مشابه است.

سیستم ۲۲۵۰- ماشین این‌سیستم مخصوص ضبط اطلاعات بصورت تصویر میباشد ساختمان آن‌شبیه به‌دستگاه تلویزیون است.

سیستم ۱۱۳۰-این سیستم‌دارای همان دستگاه مرکزی آی -بی-ام مدل بی۲ میباشد.

سیستم ۱۱۳۱ مدل ۱-دستگاهی است که عملیات چاپ را بسرعت انجام میدهد.

سیستم ۱٦۲۷ مدل۱- این‌ماشین مخصوص تهیه نقشه‌های منهدسی است.

سیستم ۱۰۵٤ مدل ۱- برای سوراخ کردن ماشینهای سواری بکار میرود.

سیستم ۱٤٤۲ مدل۷-این‌ماشین نیز برای سوراخ کردن کارت‌بکار میرود.

سیستم ۲۰۲۹- این ماشین نیز کارت سوراخ میکندو دستگاهی است کاملا جدید بامحاسن‌بیشتر که‌بی‌صداو سریع و آسان عمل‌می کند.

کمپیوتور ۲۰- این ماشین به کمپیوتور های جدید اضافه شده و مخصوص استفاده سازمانهای دولتی و امور بازرگانی میباشد.

سیستم ۲۷٤۰- این ماشین‌برای ارسال‌و دریافت اطلاعات‌به کمپیوتور های دیگر که درفاصله دورتری قرارگرفته‌اند بکار میرود. موارد استفاده آن برای ارتباط سریع‌بین شعبات ومراکز بانکهاوفروشگاه ها است.

گروه سینما های متحد تهران بنا بتقاضای مکرر مشتریان محترم یکباردیگر نمایش شیرین‌ترین کمدی فارسی و پرفروش‌ترین فیلم سال را آغاز مینماید

از همین هفته در سینماهای

دنیا - نادر - مراد - رامسر

فلور-جهان-کارون-ماندانا

سپهر نیا - متوسلانی - گرشا در فیلم

سه تانخاله

با شرکت : پیشوائیان - آراسته - فریبا - دلیله- مهرداد -وثوق ... و باهنرمندی شهین.

سپید و سیاه

همه سپیدو سیاه میخوانند شماهم بخوانید

چرابرنمیگردند؟

چرا برنمیگردید.

بحث اجتماعی و حیاتی سپیدو سیاه ادامه دارد و سی هزار دانشجوی ایرانی و خانواده آنها درانتظار نتیجه گیری ازاین بحث مهم هستند و ما نیز درانتظار اظهار نظر صاحب نظران

فردا صبح سپیدو سیاه را بخوانید.

سپیدو سیاه این هفته گفتگوئی با یول‌برینر و ریتاهیورث دارد وبرای‌اولین‌بار این‌چهره‌های معروف مطالبی راعنوان کرده‌اند که در هیچیك از مجلات‌دنیا منتشر نشده است.

این هفته رپورتاژ های‌روز سپید و سیاه‌انحصاری است.

کاترپیلار

CATERPILLAR®

قابل توجه کامیون داران

تجربه نشان داد که کامیونهای‌مجهز بموتورهای کاترپیلار ساخت آمریکا در شاهراه سر تا سری خرمشهر - تهران از نظر اطمینان -قدرت و سرعت گوی سبقت را از سایر کامیونها ربوده است.

موتور های کاترپیلار برای هرنوع کامیون بدون کاهش قدرت در گردنه های مرتفع و صعب‌العبور.

باتضمین یك‌سال یا ۱٦۰۰۰۰ کیلو متر - لوازم یدکی فراوان و ارزان - سرویس سیار در سراسر کشور و شرایط فروش مناسب.

شرکت سهامی ماشینهای‌صنعتی‌وآبیاری

تهران : خیابان‌سعدی شمالی -شماره۱٦۸ (ساختمان‌وهاب‌زاده) تلفن۸-۳۰٤۹۲۷

اطلاعات

سه‌شنبه
- ۶ شعبان ۱۳۸۵
- ۳۰ نوامبر ۱۹۶۵
- شماره ۱۱۸۴۵
- سال چهلم

در اولین سال تحصیلی

۹۰۰ دانشجو در دانشگاه صنعتی آریامهر پذیرفته میشود

اولین جلسه هیئت امنای دانشگاه صنعتی آریامهر با حضور سی نفر اعضای هیئت امنا ساعت سه ونیم بعد از ظهر پریروز تشکیل شد وپیرامون برنامه ها وتهیه اساسنامه دانشگاه صنعتی آریامهر گفتگوی مفصلی صورت گرفت .

در این جلسه پس از مشاوره لازم تصمیم گرفته شد در اولین سال تحصیلی دانشگاه صنعتی آریامهر تعداد نهصد دانشجو برای رشته های مختلف پذیرفته شود .

ضمنا قرارشد اساسنامه دانشگاه صنعتی نیز تهیه ودر جلسه آینده هیئت امنا مطرح شود .

بقرار اطلاع در اساسنامه دانشگاه صنعتی تشکیل سه کمیسیون تعلیماتی - مالی و انتشاراتی پیش‌بینی خواهدشد که هریك از کمیسیون ها بریاست یکی از اعضای هیئت امنا وظایف خود راانجام خواهدداد

ضمنا در تعیین جلسه مقررشد جلسات دانشگاه صنعتی اول هرماه روز های چهارشنبه در ساعت ۷ صبح در محل شرکت ملی نفت تشکیل شود .

نامزدی والاحضرت شهرام و دوشیزه نیلوفر افشار

مراسم نامزدی والاحضرت شهرام ودوشیزه نیلوفر افشار هفته قبل طی مراسم باشکوهی درپیشگاه شاهنشاه وعلیاحضرت شهبانودرکاخ علیاحضرت ملکه پهلوی برگزار گردید .

اعضای خاندان سلطنت ،آقای نخست وزیر و جمعی از شخصیتهای مملکتی در این مراسم حضور داشتند .

والاحضرت شهرام فرزندوالاحضرت شاهدخت اشرف پهلوی ۲۵ سال دارند وابتدا تحصیلات خودرادرمدرسه عالی «له‌روزی» سوئیس وسپس در دانشکده بازرگانی «هاروارد» در امریکا بپایان رسانده‌اند.

سرمایه ایران دربانك عمران آسیا افزایش یافت

مانیل- ۲۹ نوامبر -اسوشیتدپرس درجلسه افتتاحیه کنفرانس همکاری اقتصادی۱۹ کشور که در مانیل تشکیل شده است ، ایران و استرالیا ومالزیا قول دادند که میزان کمکهای خود را به سرمایه بانك عمران آسیا افزایش دهند . وزیر اقتصاد ایران در جلسه کنفرانس اعلام کرد که کمك ایران بسرمایه بانك از ۵۰ میلیون به۶۰ میلیون دلار افزایش یافته‌است. یك سخنگوی کنفرانس گفت : در مورد محل بانك عمران آسیا هنوز تصمیمی اتخاذ نشده است و بنظرمی رسد که شانس ژاپن و تایلند و فیلیپین در این‌مورد افزایش یافته است .

در ششمین جلسه دادگاه تجدید انظر نظامی

اتهامات منصوری بررسی شد

دادستان دادگاه درباره مواد استنادی کیفرخواست با خبرنگاران مصاحبه کرد

- **منصوری گفت : من در بازپرسی اغراق گوئی کرده‌ام**
- رئیس دادگاه گفت :شما بتمام مطالب پرونده خود و کامرانی استنادمیکنید و بعد میگوئید آنها اغراق‌گوئی بود
- **دادستان گفت : منصوری دارای مرام اشتراکی است و در توطئه سوء قصد هم دست داشته**

در ششمین جلسه دادگاه تجدید نظر نظامی ، ابتدا سرکارسرهنگ شاهقلی و سرکار سرهنگ پورآذروکلای مدافع منصوری و سپس خود متهم ردیف دوم در رد اتهامات وارده صحبت کردند و تیمسار سرلشکر صلاحی عرب‌رئیس دادگاه از منصوری سئوالاتی کرد .

در این جلسه تیمسار فرسیودادستان دادگاه نیز باعتراضات وکلای مدافع و منصوری پاسخ داد .

پس از ختم جلسه دیروز دادگاه دادستان طی مصاحبه‌ای پیرامون موادی که برای مجازات متهمین حادثه ۱۵ فروردین و داشتن مرام اشتراکی ، در کیفر خواست به آنها استفاده شده اطلاعاتی در اختیار خبرنگاران جراید گذاشت. مشروح جریان جلسه دیروز دادگاه در صفحات هفتم و هشتم درج شده است .

هفتمین جلسه دادگاه تجدید نظر نیز امروز در اداره دادرسی ارتش تشکیل گردید و رسیدگی بپرونده متهمین ادامه داد .

بموجب آئین‌نامه بهداشتی جدید نانوائی ها :

شاطرها وخمیرگیرها هرروزباید «دوش» بگیرند

- **خوابیدن در پشت بام تنور ممنوع شد و پاروی نان و سکوی نان پزی و نعار خمیرگیری باید تغییر کند**

مشتریها حق ندارند به محل پخت نان پروندواین دومحل تفکیك میشود.

نانوائی های تهران باید تغییر ساختمان بدهند، محل تجمع مشتری از مرکز پخت نان مجزا میشود ، کارگران نانوائی ها تحت شرائط مخصوص بهداشتی قرار میگیرند و نعارهای خمیر وپاروی نان پزی و طرز پخت نان بکلی تغییر می‌یابد، تاتولید نان توام باابهداشت باشد ومردم نان را با خیال راحت مصرف کنند .

اداره مهندسی بهداشت طرحی در سی وشش ماده تنظیم و جهت اجرا درنانوائی ها آماده کرده است .

بموجب این طرح مشکل دستگاه های پخت نان، مشعل و نوع سوخت باید طوری باشد که از پاشیده شدن مواد نفتی بروی نان جلوگیری به عمل آید زیرا آغشته شدن نان به مواد نفتی عوارض نامطلوبی درانسان دارد .

طبق یکی از مواد آئین‌نامه کارگران نانوائی حق ندارند ،درهام تنوربخوابند، صاحب دکان نانوائی ملزم شده است که برای کارگران اطاقی بسازد تا آنها بجای بام تنور درآنجا استراحت نمایند .

در کلیه دکانهای نانوائی باید مستراح ودوش حمام احداث شود ، کارگران نانوائی بایدقبل از آغاز بکار دوش بگیرند ولباس و کفش ووسائل کارآنها بدقت تحت بازرسی بهداشتی قرار میگیرد .

انبار آرد دکانهای نانوائی بایداز بتون ساخته شود ، تا موش نتواند درآن راه یابد،

بموجب طرحی که در دست تهیه است از سال آینده :

اداره دبیرستانها به‌مردم واگذار میشود

طرح واگذاری تحصیلات متوسطه بمردم از امروز بطور عملی در وزارت آموزش و پرورش مورد مطالعه قرار گرفت و از اول سال تحصیلی آینده اداره امور دبیرستانهای کشور بمردم واگذار خواهد شد .

کار واگذاری دبیرستانها بمردم از طریق اعطای وام کافی و کمك های دیگر انجام خواهد گرفت و موجباتی فراهم خواهد شد تا مردم میل ورغبت بیشتری برای ایجاد مدارس ملی پیدا کنند . بقرار اطلاع با واگذاری کار تعلیمات متوسطه بمردم وزارت آموزش و پرورش فقط در کار آنان نظارت خواهد کرد و فعالیت خود را صرف تعمیم و گسترش تعلیمات ابتدائی خواهد کرد .

مدعوین مانور توجه فرمایند

بعلت مسافرت کوتاه والاحضرت شاهپور غلامرضا پهلوی به خارج از کشور حسب‌الامر معظم له مانور سازمان دفاع غیرنظامی در حضور والاحضرت شاهپور غلامرضاپهلوی ساعت ۹ و ۴۵ دقیقه بامداد روز شنبه ۱۳ آذرماه طبق برنامه قبلی در کارخانه نظرآباد مقدم برگزار خواهد شد .

روزنامه دیپلمات چهارشنبه ها خوانده نمیشود

شرفیابی معینیان

شاهنشاه قبل‌از ظهر روزشنبه آقای معینیان وزیر سابق اطلاعات را که بتازگی از سفر اطریش بازگشته‌است در کاخ مرمر بحضور پذیرفتند . شرفیابی آقای معینیان یکساعت‌بطول انجامید .

شرفیابی رئیس انستیتو خاورمیانه دانشگاه شیکاگو

قبل از ظهر امروز شاهنشاه آقای دکتر«ویلیام پلك» رئیس انستیتوی خاورمیانه ، دانشگاه شیکاگو را به حضور پذیرفتند .

افتتاح رسمی مدرسه عالی دختران

ساعت ۱۱ ونیم صبح امروز علیاحضرت فرح پهلوی شهبانو ، مدرسه عالی دختران رابطوررسمی در خیابان وصال شیرازی افتتاح کردند .

دراین مراسم آقایان مهندس ریاضی رئیس مجلس شورای ملی، دکتر اقبال مدیر عامل شرکت ملی نفت‌ایران و چندتن‌ازآقایان‌وزیران وعده‌ای ازشخصیت های مملکتی حضور داشتند .

ابتدا سلام‌شاهنشاهی نواخته‌شد وسپس آقای دکتر فاطمی رئیس مدرسه عالی دختران گزارشی پیرامون فعالیت‌های‌آن‌موسسه‌ایراد داشت وآنگاه دختران‌مدرسه‌عالی دختران چندسرود جالب‌خواندند و درپایان علیا حضرت شهبانوجوائز دانشجویان ممتازمدرسه‌عالی‌دختران رااهداء نمودند .

والاحضرتین اشرف وشهناز پهلوی در اصفهان

ساعت یازده‌ونیم صبح امروز والاحضرت شاهدخت اشرف ، و والاحضرت شاهدخت شهنازپهلوی باتفاق والاحضرت احمدرضا برای شرکت در شب‌نشینی شورایعالی زنان اصفهان باهواپیما وارد این شهرستان شدند . درآمد این شب‌نشینی که بانو مرضیه خواننده معروف درآن شرکت خواهد داشت صرف امور خیریه خواهد شد.

جشن ملی یوگسلاوی

دیشب بمناسبت جشن‌ملی یوگسلاوی مراسمی در سفارت یوگسلاوی در تهران ترتیب داده‌شده بود که‌بدعوت آقای «زارکویچ‌سفیرکبیر یوگسلاوی درتهران ، عده‌ای از شخصیت های برجستهٔ مملکتی‌درآن شرکت‌داشتند.

انگلیسها مردمان مقتصدی هستند

شماهم شاهکار اقتصادی را این‌هفته بکار بندید و باخرید یك بلیط اعانه ملی یك دستگاه اتومبیل فورد انگلیسی و ۲۰۰ هزار تومانی پول نقد را بدست آورید .

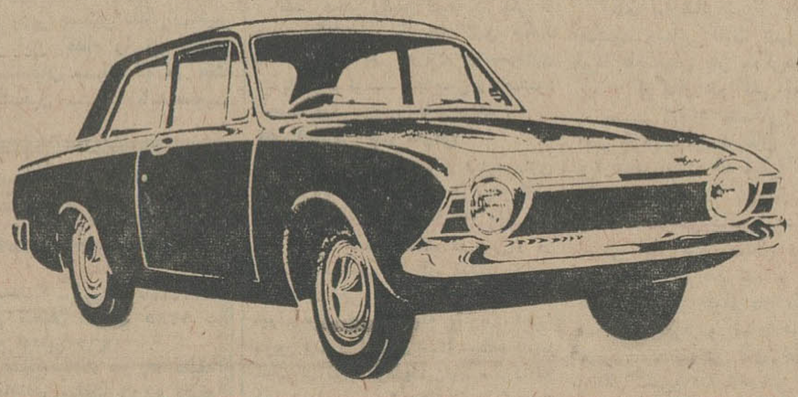

فردا بلیط های اعانه ملی قرعه کشی میشود

فروش سهام

بقیه از صفحه اول

سال ۱۳۴۵ پایان‌خواهد یافت‌وآماده فروش میشود . این کارخانجات اکنون درحال توسعه وتکمیل‌است تامانند دسته اول کارخانجات ازهر جهت سود دهنده و آماده بهره برداری باشد .

فروش بشرکتهای تعاونی

مدیرعامل‌شرکت‌سهامی کارخانجات متذکر شد که برخی از کار خانه هاراکه جزءصنایع کشاورزی‌هستند به‌شرکت‌های تعاونی‌خواهیم‌فروخت تاکشاورزان مستقیما ازمزایای آن بهره‌مند شوند .

خبرنگار ما درخصوص کارکنان کارخانه ها و شرکت سهامی کارخانجات سئوال کرد ، آقای منهدس‌فره گزلو گفت: درکارخانه های دولتی ۸۹۰۰ نفر کارگر و ۲۱۰۰ نفر کارمند کار میکنند از تعداد کارمندان ۵۴۰ نفر رسمی هستند که هیچگونه نگرانی نباید داشته باشند درمورد بقیه کارمندان باید توجه داشت که مشخصات هر کارخانه از جمله تعدادکارمندان آن دراوراق مخصوص آماده‌شده ودراختیار خریداران سهام قرار خواهد گرفت‌باین ترتیب‌خریداران ازوجود کارگران و کارمندان‌استفاده خواهند کرد .

البته در صورتیکه کارمندی از شرکتهای جدید اخراج شوددولت وشرکت سهامی کارخانجات موظف است‌ازاو حمایت کند .

درمورد کارگران نیز باوجود مقررات کار نگرانی وجودندارد

در هر خانه که زن هست ...

اطلاعات بانوان هم هست

این شنبه‌بهتر از هر شنبه هفته رابااطلاعات بانوان‌آغاز کنید

اطلاعیه

بقیه از صفحه اول

بنابروظیفه که در اجتماع عمومی یکشنبه هفتم آذرماه ۴۴ کامیونداران بر عهده این کمیته گذارده شد انجام انتخابات هیئت مدیره کامیونداران تا اختتام زیر نظر این کمیته خواهد بود .

لذا باکمال احترام از عموم کامیونداران ایران که در هرکجا هستند درخواست می شود درحدود امکان به تهران آمده در انتخابات صنفی شرکت کنند و بافرادی که مومن به خدمت صنف هستند رای دهند . سرنوشت دوام و بقای صنف ما و وابسته‌گانش بسته باین انتخابات است .

کامیونداران ایران امروزبه مرحلهٔ رسیده اند که‌می بایستی باتکاء خداوند بزرك و همراهی وباتاییدات بیدریغ شاهنشاه‌بزرك ایران به پیش‌روند وبرنامه‌هائی که‌دستور کارکامیونداران‌میباشد به مرحله انجام برسانند .

۱ـ تقویت‌و توسعه شرکت تعاونی و کوشش برای تنزل در قیمت کامیون و لوازم یدکی .

۲ـ تثبت نرخ بار بر اساس تن کیلومتر در فصول مختلف .

۳ـ بیمه عموم کامیونها ورانندگان وکمك رانندگان و کارکنان حمل و نقل .

۴ـ ساختمان بیمارستان و درمانگاه وایجاد مدرسه حرفه ای‌جهت کارکنان صنف .

این‌است قسمتی ازبرنامه هائی که می‌بایستی هیئت مدیره‌به مرحله اجراء در آورند نظریات یا لادر صورتی به مرحله انجام درمی آیدکه هیئت مدیره خدمتگذار مومن و از خود گذشته باشند .

بدینوسیله بعموم کامیونداران اعلام می کنیم ضمن شرکت‌در انتخابات هرکسی از همکاران محترم آماده خدمت وخدمتگزاری بیشتری‌بر صنف و کاندید جهت هیئت مدیره است خودرا تا تاریخ ۱۴ آذرماه ۴۴ باین هیئت معرفی که پس از بررسی و صلاحیت صنفی از جانب هیئت در مجمع عمومی ۱۵ آذر ماه معرفی خواهند شد .

کمیته تدارك وبرگذاری انتخابات کامیونداران ایران

قابل توجه

شرکتهای ساختمانی. مهندسین. معماران و صاحبان ساختمان

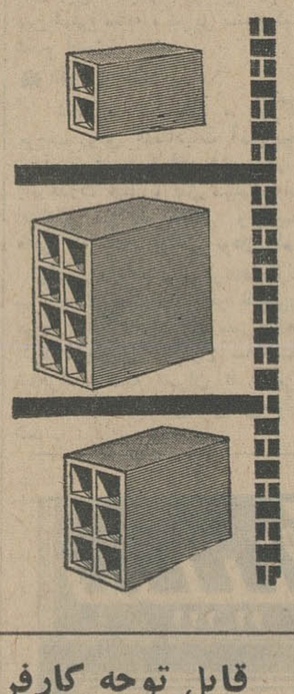

۰/۰۱۵ تخفیف در بهای آجرهای مجوف ایتالران

بمناسبت تشکیل نمایشگاه کالای ایران فقط تا آخراین‌هفته ادامه خواهد داشت

از فرصت استفاده نمائید

شرکت سهامی ایتالران خیابان کاخ شمالی شماره ۱۸۵ تلفن ۶۵۱۸۴ ـ ۴۲۳۵۵

آگهی مودت

باطلاع کلیه اقوام و آشنایان گرامی میرساند : روز پنجشنبه یازدهم آذر ماه که مصادف با سالروز درگذشت شادروان فقید سعید **رقیه رشیدیان (فخرالزمان)** می باشد مراسمی برگزار نخواهد شد و مخارج آن برای کمك به مستمندان اختصاص یافته است .

آ ـ ۳۱۸۶۴ **خانواده رشیدیان**

روزنامه توفیق

یك مصاحبه بسیار جالب و خنده دار با « پول برینر » و « ریتاهیورث» کرده‌است حتما جریان کامل این مصاحبه‌و مراسم «اهداء چیق گاکا توفیق به ریتاهیورث» را امروز در شماره مخصوص توفیق بخوانید .

روزنامه فردا

فردا منتشر میشود

پیدا شده

وسیله یکی از کارکنان روزنامه اطلاعات یك سك قیمتی در حوالی خیابان سعدی پیدا شده صاحب آن‌باطاق شماره ۱۰ روزنامه مراجعه نماید .

همه‌روزه اجناس جدیدی برای

حراج فروشگاه کازرونی

میرسد . ازاین موقعیت بی‌نظیر استفاده فرمائید

فروشگاه کازرونی تهران فقط همان مغازه‌سه‌دهنه بزرك خیابان سعدی است ـ اصفهان پاساژ کازرونی ـ مشهد خسروی‌نو

۱ـ۲ ف ـ ۳۱۵۳۰

قابل توجه جناب آقای دکتر عاملی وزیر محترم ومحبوب دادگستری

انتصاب بجاوشایسته هیئت مدیره کانون سردفتران وانتخاب مجدد آقای جمالی به‌نیابت ریاست موجب کمال مسرت و امیدواری قاطبه سردفتران بوده امید است تحت توجهات آنجناب در راه اعتلاء و بهبود وضع دفاتر اسناد رسمی توفیق بیشتری حاصل گردد.

سردفتران تهران : کریمی آشتیانی . فردوسی . عطری . فروغی . احمدشاهی . جشنانی . صرافان . خادمی . محمدی . پاکنهاد . طه‌سخائی . ماهر . متقی . زرشکن . حکیمی

آ ـ ۳۱۷۹۴

انجمن متخصصین بیماریهای زنان ومامائی‌ایران

چهارمین کنگره سالیانه خودرا درتاریخ ۲۷ ـ ۲۸ ـ ۲۹ فروردین ۱۳۴۵ در شیراز منعقد مینماید مهمانداز و مسئول تشکیلات این کنگره امسال دانشگاه پهلوی میباشد برای کسب اطلاعات بیشتر وثبت‌نام برای شرکت‌درکنگره بادکتر محمود صرام دانشگاه‌پهلوی بخش‌بیماریهای زنان‌و مامائی مکاتبه‌نمائید.

قابل توجه کارفرمایان محترم

چون ممکنست اشخاصیکه هیچگونه سمت و ارتباطی باسازمان بیمه‌های اجتماعی ندارند بنام مامور یابازرس سازمان بیمه های اجتماعی یاعناوین دیگری بکار فریان مراجعه و سوء استفاده هائی بنمایند لذا برای مزید اطلاع عموم کارفرمایان محترم همانطور که بارها یادآور شده‌است مجددا مراتب زیر اعلام‌میگردد:

۱ـ وصول حق بیمه بصورت وجه نقد از طرف کلیه دستگاه های وصول مطلقا ممنوع‌است و فقط از طریق چك یاواریز وجه بحساب مربوط دربانك که شماره آن‌قبلا اعلام‌شده‌است‌بعمل می‌آید

۲ـ بازرسان و مامورین سازمان که بحکم قانون بکارگاهها مراجعه مینمایند دارای کارت‌شناسائی مخصوص یامعرفی‌نامه‌بوده و موظفند بمحض مراجعه خودرا معرفی نمایند بدیهی‌است حتی این افراد هم مجاز بدریافت حق‌بیمه بصورت وجه نقدنیستند .

۳ـ متصدیان وصول سازمان بیمه‌های اجتماعی همواره برای‌روشن نمودن حساب کارفرمایان واداء هرگونه توضیح و راهنمائی مهیا می‌باشند .

بنابراین انتظاردارد‌بمنظور همکاری و تشریك مساعی باسازمان و احتراز از تحمل‌هرگونه خسارت وزیانی از تماس مستقیم بادستگاه های وصول بیمه‌های اجتماعی دریغ نفرمایند و دراین راه اگر باکسانی که بقصد سوء استفاده و کلاهبرداری مراجعه مینمایند روبرو شدند بلافاصله آنان را به‌مقامات انتظامی معرفی و سازمان بیمه‌های اجتماعی را آگاه فرمایند

ضمنا چنانچه‌این‌قبیل افراد تاکنون ازبی‌اطلاعی بعضی‌از کارفرمایان سوء استفاده کرده ووجوهی‌بعنوان حق‌بیمه دریافت کرده باشند از کارفرمایان محترم تقاضا دارد فورا برای روشن نمودن‌حساب خود بدستگاه‌های وصول سازمان مراجعه نمایند

رئیس هیئت مدیره ومدیر عامل ـ دکتر محمودخواجه‌نوری

آ ـ ۳۱۴۷۲ ۱ـ۳