ارتش انقلابی دهقانان چین تشکیل شد

گروهی از افراد گارد سرخ انشعاب کردند و علیه مائو به ارتش دهقانان پیوستند

مائوتسه تونك دستور انحلال ارتش انقلابی را داد و نبرد های شدیدی بین این ارتش و گارد سرخ درگرفت

●

شوروی اعلام کرد چین دوموشك این کشور را دزدیده است ! در صفحه ۲

یك دسته از افراد گارد سرخ که برای مقابله با گروههای مخالف مائوتسه تونك مسلح شده‌اند .

اطلاعات

۱۳۰۴

یکشنبه دوم بهمن ماه ۱۳۴۵ . . . . . شماره ۱۲۱۸۷
. . . . . سال چهل ویکم . . . . . تکشماره ۴ ریال

بموجب لایحه قانونی انتخابات انجمن شهر که دیروز بتصویب سنا رسید

انتخابات انجمن شهر باکارت انتخاباتی انجام میشود

* انتخابات انجمن ها فقط باید روز جمعه انجام گردد

● داوطلبان انتخابات باید ازطرف مردم معرفی شوند

سنادرجلسه دیروزلایحه تغییرات قانون شهرداریها و انتخابات انجمن شهر ها را ،پس از مدتها بررسی تصویب کرد و وزیر کشور ،در همین جلسه از تصویب این لایحه، که اعاز انتخابات انجمن شهرها و انجمن شهر تهران، موکول بتصویب آن بود ، اظهار خوشوقتی کرد و اظهار امیدواری نمود که بدنبال تصویب لایحه مذکور انتخابات

بقیه در صفحه ۱۴

پیشنهاد ۸ ماده‌ای فولبرایت

برای استقرار صلح در ویتنام

درصفحه ۲

یک هلیکوپتر ناپدید شد

* این هلیکوپتر از کرمانشاه بمقصد تهران پرواز کرده بود و در حوالی ساوه یا اراك ناپدید شده است

در صفحه ۱۵

دانشجویان رشته قضائی دانشکده حقوق

یك دوره ۱۸ ماهه کار اموزی را در دادگستری طی میکنند

دانشجویان رشتهٔ قضائی دانشکده حقوق ، باگذراندن یك دورهٔ کار- آموزی ، آمادگی کافی برای تقبل مشاغل قضائی پیدا میکنند .

این دوره از سال تحصیلی ۴۴-۱۳۴۳ دائر شده واز اول مهرسال ۴۳ نخستین دسته دانشجویان از طرف دانشکده حقوق برای کار- آموزی بوزارت دادگستری معرفی گردید. این معرفی براساس موافقت نامه‌ای صورت گرفت که قبلامیان

بقیه در صفحه ۱۳

۸ بارفروش تبعید شدند

● شدت عمل در مورد اجحافگران و محتکرین مایحتاج عمومی ادامه مییابد

● خبرنگاران اجتماعی اطلاعات امروز نیز نرخها را در میدانها و مغازه ها و بازار های روز بررسی کردند

مبارزه باگرانفروشی و گرانی مصنوعی و احتکار مایحتاج عمومی همچنان با شدت دنبال میشود ودولت نسبت به اجحافگران شدت عمل نشان خواهد داد .

دراجرای این هدف ، امروز اعلام شد که ۸تن از بار فروشان میدان های تهران بخارج از پایتخت تبعید گردیده‌اند .

این ۸ بارفروش شب پنجشنبه گذشته بعلت احتکار مایحتاج عمومی و ترقی دادن مصنوعی قیمت ها در بازار های میوه‌وتره‌بار تهران بازداشت شده بودند . بقیه در صفحه ۱۴

برف «چله بزرگ» تهران را سفیدپوش کرد

* در شهرستانها برف سنگینی بارید و قسمتی از جاده ها بسته شد

● براثر نزول برف سنگین فرودگاه مشهد بسته شد

دومین برف زمستانی در تهران بامداد امروز بر زمین نشست و در دومین شب « چله بزرگ » درتهران

در صفحه ۱۳

اعلام خطر هواشناسی

امشب هوای شرق و شمال شرق طوفانی است

در صفحه ۱۳

در دادگاه تجدیدنظر نیروهای مسلح شاهنشاهی

■ افسران سابق شهربانی اصفهان ■ محکوم ■ گردیدند

* رئیس پیشین شهربانی اصفهان به پنج سال حبس مجرد محکوم گردید

در صفحه چهارم

رئیس و افسران و کارکنان سابق شهربانی اصفهان هنگامی که برای دادگاه نظامی درباره آنان قرائت میشود . در ردیف جلو آقای سرهنگ الهیاری یکی از وکلای مدافع دیده میشود .

آقای علم وزیردربار شاهنشاهی ورئیس دانشگاه پهلوی شیراز هنگام امضای قرارداد جدید بادانشگاه پنسیلوانیا گفت :

دانشگاه پهلوی از ناسیونالیسم ایران الهام میگیرد

آقای علم وزیردربار شاهنشاهی ورئیس دانشگاه پهلوی وآقای هدرستون معاون دانشگاه پنسیلوانیا هنگام امضای قرار داد .

●

* بزودی کتابی در باره تاریخ دانشگاه پهلوی تدوین خواهد شد .

* مطابق قرارداد جدیددانشگاه پهلوی ودانشگاه پنسیلوانیا استاد و دانشجو مبادله - خواهند کرد

خبرنگارما ازشیراز گزارش میدهد که بمنظور توسعه مبادلات فرهنگی بین دانشگاه پهلوی شیرازو دانشگاه پنسیلوانیا یك قرارداد پنج ساله جدید به امضاء رسید .

بقیه در صفحه دوازدهم

اعتبار لوله کشی گاز تأمین شد

برای لوله کشی گاز از جنوب بشمال سه کشور فرانسه وانگلستان وآلمان باتشکیل کنسرسیومی ، قریب ۲۲۰ میلیون دلار اعتبار بایران خواهند داد .

این اعتبارصرف خرید لوله (تا زمانیکه بهره‌برداری از کارخانه لوله سازی ایران شروع نشده) وبعدازشروع کار، کارخانه‌لوله‌سازی برای خرید ورق آهن بمصرف خواهد رسید ، درضمن از همین اعتبار مخارج متفرقه و خدمات که احتیاج بارز خارجی دارد نیزتامین خواهد شد .

از محل اعتبار فرانسه که ۸۰ میلیون دلار است لوله و یا ورق آهن خریداری میشود و از محل اعتبار آلمان که ۵۵ میلیون دلار است و همچنین از محل اعتبار انگلستان که ۸۵ میلیون دلار میشود کالاها ، و مخارج خدمات و پیمانکار تامین خواهد گردید .

پیش‌بینی میشود باتهیه اعتبارات فوق کار اصلی لوله کشی ازاواخر مهر واوایل آبانماه سال آینده آغاز شود.

اطلاعیه

تلویزیون ملی ایران

بمنظور تنظیم گیرنده‌های تلویزیون باسیستم جدید (۶۲۵ خطی) تلویزیون ملی ایران همه روزه (بجزایام تعطیل) صبح‌ها از ساعت ۱۰ر۳۰ تا ۱۲ر۳۰ وبعدازظهرها ازساعت ۱۶ تا ۱۸ به‌روی کانال ۷ تصویر و موسیقی پخش میکند.

صاحبان گیرنده های تلویزیون سیستم قدیم (۵۲۵ خطی) میتوانند برای تنظیم گیرنده‌های خود به نمایندگیهای فروش تلویزیون وتعمیرگاههامراجعه نمایند.

فردا در شهر هیچکس پیر نیست .

زیرا همه «جوانان» میخوانند مجله جوانان فردامنتشر میشود

۳ بعدازظهر ۷ بهمن‌ماه :

جشن بزرگ و باشکوه

مجله اطلاعات بانوان

دراین جشن شورانگیز، برنامه‌های جالبی باهمکاری برجسته ترین هنرمندان کشور اجرا میشود .

خانمها وآقایانیکه مایل بشرکت در این جشن هستند، همه روزه صبح و بعد ازظهر میتوانند بدفترمجله (خیابان سپه - مقابل پستخانه - ساختمان جدیداطلاعات) ودبیرخانه انجمن (خیابان شاهرضا - فرصت - شماره ۷۳) مراجعه فرمایند.

شعب اراك وزاهدان بانك بازرگانی ایران

از روز دوم بهمن‌ماه ۴۵ افتتاح شد و آماده انجام کلیه امور بانکی میباشند .

بانك بازرگانی ایران

National

اطلاعیه

نمایندگی محصولات الکترونیکی

ناسیونال

بدینوسیله باطلاع کلیه فروشگاههای تهران وشهرستانها میرساند برای ایجاد نظم وکنترل بیشتردر قیمت محصولات رادیو - رادیوگرام و تلویزیون

ناسیونال

بازرگانی مقوم خیابان فردوسی مقابل سوم اسفند شماره ۴۸۲ تلفن ۳۳۰۶۶

فقط بمراکز اصلی

شرکت تجارتی کوفرد خیابان شمیران سه راه تخت جمشید تلفن ۷۶۲۳۲۲ مراجعه نمایند. آ- ۴۲۵۲۰

مردان شیك‌پوش فقط پارچه تاج میپوشند

کوکا کولا

علامت ثبت شده

نخستین و بهترین

نوشیدنی جهان

ارتش انقلابی دهقانان چین تشکیل شد

میلیونها دهقان چینی امروز دعوت شدند که در «انقلاب فرهنگی» مائوتسه‌تونك شرکت کنند . اما این کار را در دهکده های‌خودشان انجام دهند ، نه اینکه بشهرهای بزرك بیایند .

پکن ـ ۲۱ ژانویه

پیامی که با عنوان «از جنبش انقلابی دهقانان حمایت کنید» برای مردم فوق می‌باشد و در روزنامه های چینی چاپ شده است . ناظران میگویند این پیام نشان میدهدکه‌گردانندگان انقلاب فرهنگی قصد دارند آنرا بتدریج بروستاها توسعه دهند زیرا روستاها اساس اقتصاد ملی چین میباشند .

*** اختلاف نظر**

ناظران سیاسی درتفسیراعلامیه های دیروز که اظهارات لین پیائو را درمورد اینکه چین در برابر یك جنك داخلی کامل است‌انتشار داده بودند ، اختلاف نظر داوند . عده‌ای میگویند مقصود لین پیائو مبارزه ایدئولوژیك و سیاسی هواداران مائو و مخالفان است نه یك‌جنك واقعی ، زیرا درشهرهائی که در دسترس ناظران خارجی می باشد هیچگونه علامتی از جنك داخلی دیده نمیشود .

همه اعلامیه های مزبور نشان میدهد که لین‌پیائو سخت به «هولونك» که عنوان مارشال دارد وعضو پولیت‌بورو است حمله کرده و او را متهم کرده که همراه «لوجوئی‌چینك» قصد تسلط برارتش را داشته است .

طبق چند گزارش «هولونك» توسط گارد سرخ بازداشت شده و «لوجوئی» دست بخودکشی زده است .

*** دژ بورژوازی**

اعلامیه های دیگر حاکی است که «چن‌پوتا» منشی مائو و عضو دفتر سیاسی حزب ، «هیاهوآ» رئیس بخش سیاسی ارتش رامتهم کرده که میخواسته است ارتش چین را به «دژبورژوازی» تبدیل کند .

ازطرف دیگر دربعضی اعلان‌ها از قول چوئن‌لای گفته شد که گارد سرخ کنترل بعضی کارخانه ها و ادارات مرکزی وزارتخانه‌های‌ذغال سنك ، نفت ، فرهنك و وزارت شماره ۱ ماشین سازی را در دست گرفته‌اند (چین هشت‌وزارت‌ماشین سازی دارد) ، ظاهرا مقصود ازاین «تحت کنترل » گرفتن آنست که این سازمانها تحت نظرگاردسرخ کار میکنند .

*** در خیابانها گرداندند**

امروز چندنفرکه متهم بداشتن تمایلات بورژوائی هستنددرکامیون بدور خیابانهای پکن گردانده شدند وافرادگارد سرخ برضدآنها ولیوشائوچی شعار میدادند . یکی از اینها وزیر روستاهای چین‌بوده است .

از این جمله چند افسر ارتش و دونفر از کارکنان هتل «هسین‌ـ چیائو» (یکی‌از سه‌هتل بزرك‌پکن) بودند .

*** بنام مائو**

رادیو پکن گفت صد هزار نفر ازکارکنان مالی و بازرگانی روز پنجشنبه گذشته در پکن میتینگی تشکیل‌داده از مائو هواداری کردند واز همه همکاران خود درسراسر چین خواستند کنترل موسسات‌مالی وبازرگانی را از چنك مخالفان‌مائو که‌طرفدار «بهبود زندگی‌اقتصادی» هستند در آورند .

چوئن‌لای ومعاون‌وی «لی‌هسین نین» دراین‌میتینك، سخنرانی کردند و بنام مائو و لین‌پیائو و حزب کمونیست بامردم سخن گفتند .

دهها هزارنفر مبارزان گارد سرخ به‌ایالت «کیانك سی » در جنوب شرقی چین‌رفته‌اند تاادارتش‌دهقانان» را که توسط مخالفان مائو سازمان داده شده درهم بشکنند .

روزنامه «حمیعت» چاپ‌هنك کنك این مطلب را از قول قراریان شهر «نن چانك» پایتخت « ایالت سی» داده که گفته‌اند سراسراین‌ایالت تحت کنترل مخالفان مائو است و گاردسرخ میخوشد انها را ازقدرت بیاندازد. این افراد گفته‌اند که چندبار بین دهقانان و گارد سرخ ردوخورد درگرفته است .

این ارتش توسط گروهی از افراد گارد سرخ که‌خود را « گروه نبرد اول اوت » نامیده‌اند تشکیل شده است وپس‌از آنکه پکن‌وجود این ارتش را کشف کرد و دانست زیر رهبری عناصر مخالف مائواست ،دستور انحلال آنرادادهاست‌وهزاران نفر افراد گارد سرخ وفادار به مائو بمناطق تحت اشغال این ارتش آمده‌اند .

«ارتش دهقانان » نیروی بزرگی بصورت دولشکر فراهم اورده‌وهمه جا دربرابر گارد سرخ مقاومت‌می کند . رادیو ها و مطبوعات محلی «کیانك‌سی» از مردم دعوت میکنند که‌از انقلاب فرهنگی مائو حمایت کنندو ارتش «ارتجاعی» راسرکوب نمایند.

*** عناصر ارتجاعی**

مقامات عالیرتبه نیروی دریائی‌و هوائی چین بعنوان «عناصرارتجاعی» و«توطئه کنندگان کودتا» موردحمله اعلانهای گارد سرخ قرار گرفتند که‌امروز بردیوار های شهر پکن چسبانده شده‌بود. این نشان‌میدهد که‌تصفیه عناصر ضد مائو به‌مقامات عالی نیروی دریائی و هوائی‌رسیده است .

خبرنگار رادیو ژاپن مینویسددر این اعلانها « هسو هسیانك چن» رئیس کمیته فرهنگی ارتش اعلام کرده که افراد نیروی دریائی باید «سوچن هوآ» کمیسر عالی‌سیاسی نیروی دریائی و عضو شورای دفاع راسرنگون کنند .

*** توطئه گر اصلی**

دراین اعلان «سو» متهم شده که توطئه‌گراصلی کودتائی است که «هولونك» معاون نخست وزیرقصد اجرای آنرا داشته است .

«هولونك» به «سو» قول داده‌بوده که اگر کودتاپیروزشود پست‌رئیس کمیسیون نظامی را باوخواهد داد.

دراعلان دیگری از طرف گارد سرخ ، زن مائو گفته‌است که‌عناصر ارتجاعی درداخل نیروی هوائی نیز وجود دارند که از جمله « لیویالو» فرمانده سابق نیروی هوائی (که پارسال مرد)ولیوچن رئیس‌دانشکده نیروی هوائی میباشند !

*** موشك دزدی**

رادیو پکن شوروی رامتهم کرد که بادروغگوئی بیشرمانه مدعی شده که چین دو موشك شوروی را دزدیده است .

مقامات شوروی گفته‌اند‌دوموشك زمین بهوا که بمقصد ویتنام شمالی فرستاده شده بودند توسط چینی ها تصاحب شده و برای ساختن موشك ازروی آنها مورد استفاده قرار گرفته‌اند .

رادیو پکن‌گفت این دروغها برای آنست که موفقیتهای علمی و تکنولوژی چین را دست‌کم‌بگیرند.

*** سفینه فضائی**

روزنامه پرچم سرخ ارگان گارد سرخ انستیتوی هوانوردی پکن نوشته است چین خلق طی سال جاری‌مسیحی اقدام به‌پرتاب‌یك سفینه‌فضائی‌میکند. در ۲۷ اکتبر ۱۹۶۶ هنگامیکه چین کمونیست یك آزمایش اتمی باموشك انجام داد جهان دریافت چین‌کمونیست بموازات‌پیشرفت در سلاحهای اتمی اقدام بتهیه و تکمیل موشك کرده است. آنچه مورد توجه و حیرت ناظرین امور سیاسی قرار گرفته این است که چین کمونیست مدعی است بزودی یك سفینه فضائی به آسمان پرتاب میکند نه قمر مصنوعی . این امرنشانه آنست که چین بزودی موشکهائی در اختیار خواهد داشت که میتوانند سفینه‌های سنگین فضائی رابه‌آسمان ببرند.

*** بازداشت شد**

«امروز چن سیائوهو» پسر مارشال چن‌لی وزیرامور خارجه‌چین کمونیست بازداشت گردید.

خبرگزاری بلغارستان ضمن پخش خبر تائید کرده است چن سیائوهو یکی از رهبران واحد کنترل گارد سرخ در محله «سی‌شن»در پکن بوده است. این واحد از گارد سرخ مورد اتهام واحد دیگر گارد سرخ قرار گرفته که میخواسته‌است نقش‌ژاندارم رابازی کند.

پیشنهاد ۸ ماده‌ای فولبرایت برای صلح‌ویتنام

واشنگتن ـ آسوشیتد پرس‌ـ یونایتد پرس‌ـ سناتور فولبرایت رئیس کمیته روابط خارجی سنای آمریکا یك پیشنهاد هشت ماده‌ای برای پایان دادن بجنك ویتنام کرد . این هشت ماده عبارتند از :

۱ ـ دولت ویتنام جنوبی باید در صدد مذاکره صلح باویت‌کنك برآید.

۲ ـ همزمان بااین امر آمریکا پیشنهاد آتش بس و مذاکره چهار ـ جانبه «آمریکا»، «ویت‌کنك» ،«ویتنام شمالی» و «ویتنام جنوبی» را برای صلح ویتنام بکند .

۳ ـ بمباران ویتنام شمالی توسط آمریکا فورا قطع شود .

۴ ـ آمریکا قول دهد که همه نیرو های‌خودرادرصورت‌موفقیت مذاکرات از ویتنام بیرون برد .

۵ ـ کنفرانس چهار جانبه قرار های لازم را برای صلح بگذارد .

۶ـ بعد از آتش بس یك کنفرانس بین‌المللی از همه دول علاقمند برای تضمین صلح و طرح رفراندوم درباره متحد کردن شمال و جنوب ویتنام تشکیل شود .

۷ـ همین کنفرانس ویتنام جنوبی را بیطرف کند و برای بیطرف کردن سراسر آسیای جنوب‌شرقی‌اقدام نماید.

۸ـ اگر مذاکرات صلح بموفقیت نرسید آمریکا نیروهای خود راتحکیم کند و برای مدت نامحدود در ویتنام جنوبی بماند .

*** ۷۰ هواپیمای دیگر**

خبرگزاری ویتنام شمالی خبر داد که دیروز نیرو های ویتنام شمالی‌هفت هواپیمای آمریکائی را برفراز وطن خودسرنگون‌کردند وتعداد‌هواپیماهای ساقط شده آمریکا را به ۱۶۵۷ فروند رسانده‌اند .

*** زن و کودك**

کمیسیون تحقیق ویتنام‌شمالی اعلام کردطی‌بمباران شهرهای صنعتی«تهائی نگوین» و«ویت‌تری» که‌در۱۵و۱۷و۱۸ ژانویه صورت‌گرفته است۳۵ غیرنظامی کشته و یکصد وشش تن مجروح‌شدند.

اکثر مجروحین زن و کودك بوده‌اند .در گزارش کمیسیون تحقیق اعلام شده است چند صد خانه‌مسکونی طی بمباران ویران شده‌است .

*** تاسیسات غیر نظامی**

منابع اطلاعاتی آمریکا اعتراف کردند که عکسهائی که‌از نتیجه‌حملات هوائی آمریکا به ویتنام شمالی گرفته شده حاکی است که صدمات قابل ملاحظه‌ای بتاسیسات غیر نظامی ویتنام شمالی نیز وارد آمده است .

*** نحوه مانور**

یك خبرنگار شوروی‌از ویتنام‌شمالی خبر دادکه خلبانان جنگی ویتنام‌شمالی در مواقع فراغت پرواز پرندگان و پروانه هارا بدقت مطالعه میکنند تا نحوه مانور های آنها را بیاموزند و درعین حال دید خود را برای پرواز های جنگی تقویت کنند .

خبرنگار مذکور مینویسد : این یك شیوه پرورش ویتنامی خالص است‌که به خلبانان کمك میکند در نبرد های هوائی با خلبانان آمریکا بهتر مبارزه کنند .

درواژه‌های دریا بسته است !

موتور لنجی با هشتادوپنج سرنشین که بطور قاچاق از سواحل‌جنوبی ایران بکویت مسافر میبرد درنیمه‌راه غرق شدو تنها پانزده‌نفر از اینعده نجات یافته‌اند. چهل‌وپنج‌جسد تاکنون ازآب گرفته‌شده وسرنوشت بقیه مجهول‌است. خلاصه‌این‌خبر که‌آخروقت‌روز پنجشنبه‌بتهران‌رسید درچاپ سوم روزنامه درج شد و تفصیل آنرا خوانندگان عزیز ما درشماره دیروز ملاحظه فرموده‌اند.

برای چندمین مرتبه است که‌چنین‌حادثه تلخی درخلیج‌فارس‌روی میدهد و عده‌ای از هموطنان ما بفجیع‌ترین وضعی هلاك میشوند بی‌آنکه تصمیم قاطعی جهت اجتناب از تکرار نظائر چنین حوادثی اتخاذ گشته باشد .

مسافرت قاچاق درهمه‌جای دنیا این قبیل حوادث را بدنبال دارد . یعنی مسافر از وقتی در قایق می‌نشیند تاوقتی بساحل برسد جانش دائما در معرض خطر است. چه از جانب قاچاقچی ، چه از جانب مامورین گشتی وچه از جانب طبیعت . ارنست همینگوی نویسنده معروف امریکائی‌در یکی از کتابهای خود که تصویری است از حوادث بنادر جنوبی‌امریکا، شرح‌میدهد که یکی از دلال‌های بندر برای حمل دوازده مسافر چینی بایك قایقران وارد مذاکره میشود . ضمن مذاکره ، قایقران ازومیپرسد مسافران در کجا سوار میشوند ؟ جواب میدهد: نیمه‌شب در فلان نقطه . میپرسد کجا پیاده میشوند ؟ میگوید : آن دیگر بسته است بتصمیم تو واقتضای موقعیت که کجای دریا پیاده‌شان کنی! و مقصودش اینست که وقتی پول آنهارا گرفتیم دریك گوشه‌ای همه‌را بدریا خواهیم ریخت. نظیر این واقعه چندی پیش در خلیج اتفاق افتاد که قهرمان آن‌ناخدائی بود بنام حمید یکدست و عده‌ای مسافر را درنیمه‌راه کویت ، کنار یك جزیره غیر مسکون پیاده کرده وبچاك زده بود . آن بیچاره‌ها نیز بعداز آنکه مدتی باگرسنگی وتشنگی دست بگریبان بودنداکثرا تلف میشوند ولی‌بالاخره یکی‌دونفری که تصادفا نجات‌یافته‌بودند قضیه‌راافاش‌میکنند وگویا ناخدای یکدست هنوزهم در زندان بسر میبرد. داستان همینگوی البته جور دیگری تمام میشود . یعنی ناخدا اول مسافران را به‌کابین میفرستد وسردلال‌را زیر آب میکند. بعد در فاصله کوتاهی از آنجاکه مسافران راسوار کرده بود آنها رابانهیدید اسلحه وادارمیسازد بساحل برگردند وپول هردو طرف را بجیب میزند !

اینها از وقایع‌عادی دریاست. امابایدیدید که مسافرایرانی چرابکویت وسایر امارات خلیج میرود واز چه رو بطور قاچاق میرود ؟ اغلب این مسافران کسانی هستند که برای کار کردن به‌آنطرف آب‌سفر میکنند. زیرا در امارات خلیج بکارگر احتیاج فراوان هست و مزدخوب میدهند . اغلب بناهای کویت را که امروزه معمورترین جزایر خلیج است همین کارگرها واستادکارهای ایرانی،نجارها ، بناها ، آهنگرهای اهل‌جنوب ایران ساخته‌اند و بهمین کیفیت بسیاری ایرانیها در این کشور ودیگر امارات خلیج مشغول کاروخدمت بعمران‌وآبادی‌این سرزمین‌های‌نوخاسته‌و نوساخته هستند.نه‌تنها درخلیج،دربسیاری از نقاط جهان‌این‌وضع هست که‌برای نوسازی مملکت احتیاج به‌نیروی انسانی فعال دارند و حوائج خودرا از ممالکی تامین میکنند که نفوس کارگری بیشتر دارند. کما اینکه الان کشتی کارگر ساختمانی و کارگر فنی از ترکیه به‌آلمان و ممالك شمال اروپا میرود و کارگران ترك درآن کشورهامدتی کار میکنند، کارآموزی میکنند، سپس بااطلاعات زیاد ودست پر بوطن خود بازمیگردند. کجای‌این کار عیب دارد که کارگر اضافی از ایران بکویت ، به‌قطر ، به دوبی وبه‌جاهای دیگر برود و در آنجا کار کند ؟ گیرم اینها چون علاقه بوطن خود دارند بالمره و بنه‌کن از ایران‌مهاجرت نمیکنند . خانواده‌های خودرا در وطن میگذارند و خود به‌آنسوی آب میروند تاکاری انجام دهند و دستمزدی تحصیل کنند.

اما اگر قاچاقی میروند برای اینست که رفتن از اینطرف به‌آنطرف آب مشکل است. اولا که به‌آسانی اجازه نمیدهند . ثانیا وقتی اجازه گرفتند باید گذرنامه تحصیل کنند که سیصد چهارصد تومان خرج آن میشود وبالاتر از همه برای هر مرتبه عزیمت از ایران بایستی هزار تومان عوارض گذرنامه بپردازند . کجا کارگرساده‌ای که‌برای تجاری وبنائی و عملگی به‌آنطرف میرود قادر است این عوارض‌را تحمل کند ؟ اینست که بازار قاچاق رایج است . قاچاقچی بدون هیچگونه تشریفات مسافر میگیرد و با کرایه بیشتری از ساحل عبور میدهد ولی سرنوشت این مسافر را هیچکس نمیتواند تضمین کند و از پنروست که چنین اتفاقات ناگواری روی میدهد و مردم بیگناه دسته دسته بکام مرك‌میروند وطعمه ماهی‌های دریا میشوند .

ما اطلاع داریم که این مسائل مکرر از طرف مقامات مسئول بررسی، شده، بحث‌شده‌وباین‌نتیجه‌منتهی گشته‌است که‌باید تسهیلاتی برای‌مسافرت به‌امارات وجزایر خلیج فارس فراهم ساخت . حتی دولت حاضر برای‌لغو عوارض هزار تومانی تامرحله تصمیم هم پیش رفته ولی معلوم نیست بچه جهت تصمیم دولت از قوه بفعل نپیوسته است.

درخبر بود که بعدازین واقعه از طرف استانداری خوزستان و مقامات مسئول محل کمیسیونی تشکیل شده و مجددا موضوع مورد بررسی قرار گرفته است. این بحث وفحص بعقیده ما کار زائدی است . برای اینکه مجهولی دربین نیست . مجهول اینست که چرا در مقابل واقعیتی باین روشنی دولت نمیخواهد یك تصمیم سریع‌و قاطع اتخاذ کند و راه طبیعی رابروی مردم باز کند تامجبور نباشند که از راه قاچاق بروند.

راهنمای کتاب

شماره پنجم سال نهم منتشر شد

نویسندگان : سید محمد علی‌جمال زاده ، سعید نفیسی، دکتر شاپور راسخ ،دکتر باستانی پاریزی ، دکتر پرویز صانعی ،محمد تقی دانش پژوه ،ایرج افشار ، دکتر عباس زریاب ،دکتر سیدحسین نصر ،احمد احمدی ، محمد مشیری .

(تلفن ۴۹۸۱۵)

ترجیم وتسلیت در صفحه ۱۵

۳۱۱۵۴ ـ ۱۴ر۱۰ر۴۵

وزارت دارائی

آگهی مزایده فروش ۱۳ دستگاه اتومبیل های دولتی

۱ـاداره دارائی شهرستان سنندج طبق دستور شماره۳۸۴۶۶ـ ۸ر۸ر۴۵ مقام محترم وزارت‌دارائی تعداد ۱۳ دستگاه اتومبیل‌های جمع‌آوری شده از ادارات دولتی کردستان از نوع جیپ ـاستیشن‌ـ جیپ وانت وفورد استیشن سواری از مدل ۵۴الی ۶۱ را که در محوطه پیشکاری دارائی کردستان درسنندج متوقفند و صورت مشخصات کامل آنها دردایره کارپردازی‌این‌اداره موجود می‌باشد از طریق مزایده کتبی و نقدی بفروش میرساند کسانیکه مایل بشرکت درمزایده باشند میتوانند از نزدیك‌وسایط‌نقلیه‌فوق‌الذکر راملاحظه نمایند .

۲ـشرکت کنندگان درمزایده برای هردستگاه اتومبیل‌پیشنهادی مبلغ ۲۵۰۰ ریال اسنادخزانه بعنوان سپرده بضمیمه برك‌پیشنهاد خود و برای هردستگاه اتومبیل دربرگ جداگانه (باقید شماره اتومبیل روی پاکت)و ذکر شماره ومشخصات هردستگاه اتومبیل و ذکر جمله (اسنادخزانه ضمیمه است) منتهاتاساعت ۹ صبح روز چهارشنبه ۱۲ر۱۱ر۴۵ به‌رئیس دفتر این اداره تحویل ورسید دریافت دارند .

۳ـ به‌پیشنهادات فاقد سپرده و همچنین پیشنهاداتی که بعد از وقت مقرر برسد و یامعلق بشرایطی بوده ومبهم باشد ترتیب اثر داده نخواهد شد .

۴ـ پیشنهادات بایستی صریح و روشن نوشته شده و قیمت هردستگاه اتومبیل بامشخصات کامل آنها در پیشنهاد قیدگردد وبه‌پیشنهاداتیکه بهای چند دستگاه اتومبیل را یك جاتعیین و پیشنهاد نموده باشند ترتیب اثرداده نخواهدشد

۵ـپیشنهادات واصله درساعت ۱۰ صبح روز چهارشنبه ۱۲ر۱۱ر۴۵ دراداره دارائی سنندج بازوقرائت خواهد شدو حضو پیشنهاد ـ دهندگان درجلسه مزایده آزاد است و کمیسیون بلافاصله شروع بقرائت پیشنهادات واصله نموده و منتها تاآخروقت اداری همان روز برندگان مزایده را اعلام خواهند نمود و برنده مزایده‌ظرف مدت حداکثر سه روز بااعلام کتبی اداره دارائی سنندج حاضر به‌انجام معامله و تحویل گرفتن اتومبیل نشود سپرده پرداختی وی‌بنفع خزانه دولت ضبط خواهدشد

۶ـقبل از انجام معامله قطعی بابرنده اول هردستگاه اتومبیل سپرده حائز حداکثر دوم مسترد نخواهد شدو اگر نفر دوم در صورت پیشنهاد از انجام معامله خودداری نمود سپرده او بنفع خزانه دولت ضبط خواهد شد

۷ـکسانیکه مشمول ممنوعیت مذکور درقانون منع مداخله در کارهای دولتی مصوب ۲۲دیماه ۳۳ هستند حق شرکت درمزایده را ندارند

۸ـهزینه‌حق درج آگهی ومالیات وهرگونه عوارض متعلقه بعهده خریدار خواهد بود

۹ـاداره دارائی دررد ویاقبول یك ویاکلیه پیشنهادات واصله آزاد است . الف۸۹۶۵

رئیس و ذیحساب اداره دارائی شهرستان سنندج آزاده

دیداری از

شیخ نشینهای خلیج فارس

بقلم : عباس مسعودی

مدیر موسسه اطلاعات

یادداشتهای سناتور مسعودی از مسافرت بشیخ نشینهای مختلف خلیج فارس موردتوجه عده زیادی ازخوانندگان قرار گرفت وتقاضاشد بطور جداگانه منتشر شود .

اکنون این یادداشتها بصورت کتابی همراه باتصاویر ونقشه‌های مختلف بچاپ رسیده و بزودی منتشر میشود. **بها ۲۰ ریال**

تشکر و سپاسگزاری

بدینوسیله از زحمات جناب آقای شاهمیری شهردار ناحیه ۵وکلیه کارکنان آن‌شهرداری که در مورداسفالت جنوب شهر مخصوصا اسفالت خیابان های ابتدائی و فخارپوروهاشمی متحمل گردیده‌اند تقدیر وسپاسگزاری مینماید .

رئیس انجمن محلی خیابان ابتدائی کوی نوبهار وتوابع ـ

آ ـ ۴۲۳۳۶ **کوثری**

کنفرانس علمی

جلسات ماهانه معرفی بیماران وابسته به‌گروه بیماریهای کودکان دانشگاه تهران در ساعت ۸ونیم بعدازظهر اولین یکشنبه هرماه در سالن کنفرانس بیمارستان پهلوی تشکیل میشود . ازعموم‌پزشکان ودانشجویان محترم تقاضا میشود که در جلسات مزبور حضور بهرسانند .

جلسه آینده : یکشنبه دوم بهمن ۴۵

گروه بیماریهای کودکان دانشگاه تهران

آگهی مناقصه شماره ۱۲

شرکت برق منطقه‌ای اصفهان مقدار تقریبی ۴۶۰ تن آهن میلگرد مورد لزوم خودرا از طریق مناقصه می‌انداف یکی از بنادر خرمشهر یاجلفا ازمحل طرح شماره ۳۱۰۴ سازمان برنامه خریداری مینماید .

داوطلبان شرکت درمناقصه میتوانند از تاریخ اول بهمن‌ماه باپرداخت مبلغ دویست ریال بصندوق شرکت وارائه رسید آن بدفتر امور مهندسی وساختمان ویادفتر شرکت درتهران خیابان خردمند شمالی شماره ۹۹ اوراق شرایط و مشخصات مناقصه را اخذ وپیشنهاد خودرا حداکثر تاساعت ۹ صبح روز یکشنبه چهاردهم اسفندماه سال جاری درمقابل‌رسید بدفتر مرکزی‌شرکت دراصفهان خیابان کمال‌الدین‌اسمعیل شماره ۷۸ تحویل‌نمایند

شرکت سهامی برق‌منطقه‌ای اصفهان

آ ـ ۴۲۴۲۴ ۱ـ۲

INSTITUT FRANCO-IRANIEN

"MONTPARNASSE 19"

de Jacques BECKER
au Cinéma Central
le lundi 30 Janvier, à 21 h 30
Pour les membres et étudiants de l'Institut
billets à la Bibliothèque à partir du 23 Janvier

تاریخ معاصر ایران

از کودتای سوم اسفند ماه ۱۲۹۹ تا بیست و چهارم شهریور ماه ۱۳۲۰

(تاریخ شهریاری شاهنشاه رضاشاه پهلوی)

آخرین‌تالیف شادروان استاد سعید نفیسی

با مقدمه و فهرست اعلام تاریخی و جغرافیائی و شرح حال بهترین تحقیق وارزنده ترین جست و جوهای علمی وتاریخی‌و اجتماعی درباره ایران **و رضاشاه کبیر** درچهل وپنج‌سال اخیر بااسناد ومدارك وتصاویر و عکسهای تاریخی‌و نمونه خط‌شاهنشاه فقید وهزاران مطالب‌مهم منتشر شد .

با کاغذ اعلا وجلد بسیار زیبا

بها ۱۷۵ریال

مرکز پخش و انتشار کتابفروشی فروغی

خیابان شاه‌آبادجنب کوچه سید هاشم

تلفن ۳۶۲۱۸ و خیابان فردوسی‌مقابل

خیابان ثبت اسناد تلفن ۳۰۴۲۸۰

زنان عراق درانتخابات شرکت میکنند

رادیو بغداد اعلام کرد شب گذشته جلسه فوق‌العاده شورای‌وزیران عراق بریاست ژنرال عبدالرحمن عارف رئیس جمهوری عراق تشکیل گردید .

این جلسه برای بررسی وضع‌وخیمی که بعلت بحران نفت در عراق بوجود آمده تشکیل گردید .

رادیو بغداد افزود شورای وزیران عراق از کمپانی نفت عراق‌و کمپانی های وابسته آنها خواسته است طی‌یك هفته راه حل قطعی برای بحران نفت پیدا کند .

*** بسوی لندن**

یك‌فرستاده مخصوص کمپانی نفت عراق امروز بغداد را بسوی لندن ترك میکند .

فرستاده مخصوص کمپانی نفت عراق نتیجه مذاکرات «کریستوفردالی» و نخست وزیر عراق‌راباطلاع مقامات کمپانی نفت عراق درلندن میرساند .

کریستوفردالی در حال حاضر در بغداد بسر میبرد .

*** شرکت زنان**

رادیو بغداد گزارش دادکه در انتخابات آینده‌که برای تعیین نمایندگان مجلس موسسان عراق بعمل میاید برای نخستین بارزنان‌این کشور نیزشرکت خواهندکرد .

روزنامه های عراقی نوشته‌اند که در انتخابات مجلس موسسان زنان حق رای خواهند داشت و همچنین میتوانند بنمایندگی انتخاب شوند .

انشعاب در حزب حاکمه سوریه

بیروت - روزنامه «الحیاة» چاپ بیروت مینویسد : گزارش های رسیده از دمشق‌حاکی‌است که مسئولین حکومت‌بعثی‌سوریه همچنان‌به‌دستگیری‌عناصر نظامی وغیرنظامی آنکشورکه ارتباطی‌با توطئه کودتای سپتامبر گذشته سوریه برهبری ژنرال سلیم حاطوم‌وسرهنك طلال ابوعسلی داشتند ادامه میدهند .

الحیاة در جای دیگرمینویسد که در اثر بحران نفت‌سوریه انشعاب بزرگی میان عناصر اکرم حورانی حزب بعث رخ‌داده است .

گروه ژنرال صلاح جدید و ژنرال حافظ اسد مایل است که این مسئله از راه حل عادلانه‌ای به نتیجه برسد و عبور نفت عراق از خاك سوریه ادامه یابد زیرا عبور نفت‌قسمت عمده درآمد کشور سوریه را تشکیل میدهد .

در مقابل گروه افراطیها به رهبری دکتر یوسف‌زعین‌نخست وزیر و سرهنك عبدالکریم - الجندی رئیس امنیت وخالد الجندی رئیس اتحادیه کل کارگری سوریه میگویند که‌این اختلاف را باید دنبال کرد ویك بحران وسیع منطقه‌ای بوجود آورد .

*** تشکیل جبهه واحد**

روزنامه «الحیاة» سپس‌می نویسد :

سوسیالیست های عرب در سوریه که معروف به گروه‌اکرم الحورانی هستند طی بیانیه‌ای از تمام دسته های دست چپی تقاضا کردند جبهه واحدی که تمام احزاب سوسیالیستی در آن شرکت خواهنداشت‌تشکیل دهند . این احزاب عبارتند از سوسیالیست های عرب - کمونیست ها - بعثی ها و ناصریها .

در بیانیه مزبور گفته شده است که رژیم فعلی سوریه در حال حاضر سرگرم مبارزه در سه جبهه بشرح زیر میباشد :

۱- مبارزه‌ای در داخل‌کشور

۲- مبارزه‌ای با شرکت های نفتی

۳- مبارزه‌ای با اردن

بیانیه یاد شده همچنین‌تاکید کرده است که از وظایف تمام افراد ملت است که از رژیم فعلی حمایت نموده و در صف واحدی جلوی خطرات رابگیرند.

ناگفته نماند که تماس هائی میان بعثیها و سوسیالیست ها بمنظور توسعه همکاری میان آنها صورت گرفته بود و گفته میشود که ممکن است هدف از صدور چنین‌بیانیه‌ای‌فراهم‌نمودن زمینه بازگشت اکرم الحورانی به سوریه باشد .

آغاز محاکمات بزرگ سیاسی در یمن

چندین محاکمه سیاسی به زودی در یمن آغاز میگردد .

ابتدا دادگاه‌امنیت دولتی یمن دو تن از فرماندهان ارتش جمهوری یمن رامحاکمه میکند.

محاکمه این دوتن طی دوروز آینده و باتهام جاسوسی بنفع اسرائیل صورت میگیرد .

در این دادگاه چند نفر خارجی نیز غیابا محاکمه می - شوند .

در دومین دادگاه سی نفر باتهام عملیات‌خرابکارانه‌محاکمه می‌شوند دادگاه دیگری ۵ نفر از یمنی ها را باتهام تروریسم محاکمه میکند .برای تمام متهمین تقاضای اعدام‌شده است .

*** قربانیان گاز**

تماشاگران تلویزیون‌دولتی عربستان‌سعودی دیشب‌قربانیان گاز سمی و بمب های ناپالم‌را که مصری ها بریمن انداخته‌اند تماشاکردند .

گوینده رادیوگفت این افراد اکنون در بیمارستان دولتی طایف تحت درمانند .آنها با خبرنگاران عربستان سعودی حرف میزدند وچگونگی زخمها وجراحات خودرا بازمیگفتند.

*** عازم یمن**

خبرنگاران آمریکائی،انگلیسی و آلمانی امروز از جده عازم یمن شدند تا این اتهام را که مصر در جنك یمن‌بمب ناپالم و گازاشك‌آور بکار برده‌بررسی کنند . این هیئت که مرکب‌از ۱۲ نفر است عده‌ای را در بیمارستان‌های عربستان سعودی بازماندگان گاز سمی و بمن ناپالم هستند این گروه از دهکده قیطف که گفته شده در آن ۳۰۰ نفر انسان‌وتعداد زیادی احشام در اثر بمب های مصری نابود شده‌اند بازدید خواهند کرد .

عربستان سعودی از صلیب سرخ بین‌المللی رسما دعوت کرده که نمایندگان خود را برای این بازدید بفرستد .

تجدیدنظر در قرارداد های امریکا و ترکیه

حسن صبری چاگلایانگیل وزیر امور خارجه ترکیه در بازگشت از قاهره‌در فرودگاه استانبول گفت مذاکرات ما در قاهره‌بسیارمفید بود . طی‌این مذاکرات مادر مورد لزوم توسعه مناسبات بین‌دوکشور ترکیه و مصر توافق کامل بعمل آوردیم .

وی‌گفت مذاکرات ما درباره اوضاع جهانی و مسائل مورد علاقه دو کشور بود .

وزیر امور خارجه ترکیه افزود طی مذاکرات باجمال عبدالناصر من متقاعد شدم‌که امکانات تحکیم مناسبات ما با مصر وجود دارد .

وی گفت دیدار من از قاهره برای هدف خاصی‌نبود .

مذاکرات با آمریکا

یك‌سخنگوی وزارت امور خارجه ترکیه اعلام کرد مذاکرات ترکیه و آمریکا برای تجدید نظر درقرارداد های‌دوجانبه‌دفاعی مشترك درکادر ناتو شب گذشته در آنکارا آغازگشت .

وی‌افزود در حال‌حاضر این مذاکرات بین «زکی‌قونرلاپ» مدیر کل وزارت امورخارجه ترکیه وسفیرکبیر آمریکا در آنکارا جریان دارد .

سخنگوی وزارت امور خارجه ترکیه گفت‌طبق این مذاکرات باید حاکمیت و برابری حقوق هردوطرف محترم شمرده‌شود .

وی افزود تعداد قراردادهائی که درآنها تجدید نظر می شود۸۴فقره میباشد که بسیاری ازآنها محرمانه و مربوط به توقف اتباع آمریکا درترکیه و استفاده از تاسیسات ناتو در ترکیه است .

۹۸نفر در عدن بازداشت شدند

پس از تظاهرات دیروز و اعتصاب عمومی ۲۴ ساعته‌اینك آرامش درسراسر عدن‌حکمفرما است . این تظاهرات‌و اعتصاب عمومی بعنوان اعتراض بحضور نیرو های انگلستان در عدن برپا گردید . مقامات موثق خاطر نشان ساختند تاکنون ۹۸ نفر از افراد جبهه آزادی‌بخش‌ملی‌عدن‌بازداشت‌شده‌اند.

روز گذشته پلیس برای متفرق کردن تظاهر کنندگان از گاز اشك‌آور استفاده کرد.

کمیسیون ترك مخاصمه سوریه و فلسطین

کمیسیون ترك مخاصمه سوریه و اسرائیل روز دوشنبه (فردا) تشکیل جلسه میدهد . در این جلسه نمایندگان سوریه و اسرائیل و همچنین ژنرال ادریول رئیس ناظرین سازمان ملل متحد در فلسطین شرکت دارند .

نامزد ریاست‌جمهوری خودداری میکند

واشنگتن - ژاکلین کندی بیوه رئیس جمهوری امریکا اعلام داشت‌که از ماه ژوئیه آینده از دریافت ۳۰ هزار دولارکه سالانه بوی پرداخت میشد خودداری خواهدکرد .

این پول فقط برای این به ژاکلین پرداخت میشد که وی بتواند جواب نامه های زیادی از اطراف و اکناف جهان را بدهد .

ژاکلین بزودی نامه‌ای در این باره بدولت‌آمریکاتسلیم خواهدکرد .

پایان ماموریت

مسکو - خبرگزاری تاس گزارش‌داد که ایستگاه‌فضائی «لونای ۱۲» پس‌از پیمودن ۹ میلیون و هشتصد هزارکیلو متر و تحقیقات علمی عمیق به ماموریت خود پایان داد .

لونای ۱۲ روز ۲۵ اکتبر گذشته بمدارکره ماه‌پرتاب شدبود .

۵ زن عقدی !

جاکارتا - دکتر سوکارنو رئیس‌جمهوری اندونزی امروز متهم شد که با گرفتن پنج زن عقدی قانون اسلام رانقض کرده است .

اتحادیه کارگران اندونزی اعلام داشته است که باید تحقیقاتی در باره زنهای‌عقدی رئیس جمهوری اندونزی بعمل آید زیرا اکنون معلوم شده است که‌سوکارنو بجای چهار زنی‌که مذهب اسلام برای هر مردی مجاز کرده پنج زن گرفته است .

بخت آزمائی اتومبیل

مسکو - روزنامه ایزوستیا گزارش داد که امسال در شوروی یك «بخت آزمائی اتومبیل» ترتیب داده خواهد شد .

در این بخت‌آزمائی ۱۴۰۰ اتومبیل‌ولگا، ۲۵۰۰مسکوویچ و ۴۰۰۰ « زاپوروژت » بین برندگان تقسیم خواهد شد .

مادر میشود

دالاس - روزنامه «دالاس مورنینك نیوز » از قول یك منبع مطلع‌گزارش داد که لوسی جانسون دختر رئیس جمهوری آمریکا بزودی‌مادر خواهد شد .

هنوز این‌گزارش ازطرف کاخ سفید واشنگتن تائید نشده است .

شیوع انفلوآنزا

مسکو - بدنبال شیوع بیماری آنفلوآنزا در شوروی ازامروز دختران فروشنده در مغازه‌های مسکو جلو دهان و بینی خود ماسکهای کتانی زده‌اند .

این ماسکها نظیر ماسکهائی است که دوسال پیش هنگامی که آنفلوآنزا بشدت بیسابقه در شوروی شیوع یافته بود فروشندگان مغازه ها از آن استفاده میکرده‌اند .

محبوب‌ترین

مونیخ - سوفیالورن ستاره زیبای ایتالیائی‌دیشب درآلمان غربی بعنوان‌محبوب‌ترین‌ستاره سینما درسال ۱۹۶۶ انتخاب شد و جایزه طلائی محبوب ترین ستاره‌ها را دریافت کرد. خود سوفیادرمراسمی که باین مناسبت بر پا شده بود حضور نداشت .

قاتل «خیضر» شناخته شد

مادرید - ۲۱ ژانویه - خبرگزاری فرانسه - خبرگزاری رسمی اسپانیا اعلام کرد قاتل «محمدخیضر» (یکی از رهبران انقلاب الجزایر) توسط پلیس اسپانیا شناخته شد .

نام قاتل « یوسف دارکموش» می باشد و ۴۰ سال دارد .

یوسف دارکموش در سال۱۹۲۶ در هنی مزیون (الجزایر) بدنیا آمده است .

خبرگزاری اسپانیا تائید کرد که قاتل هنوز خاك اسپانیا را ترك‌نکرده است بهمین جهت تصمیمات شدیدی توسط پلیس اسپانیا اتخاذگردیده‌تا از خروج او از کشور جلوگیری شود.

پلیس اسپانیا اعلام کرد قاتل مجموعا ۷ تیر بسوی محمد خیضر شلیك کرده است . او تصمیم‌داشت همسر محمد خیضر رانیز بقتل‌رساند لکن طبانچه او دیگر فشنك نداشته است .

تظاهرات ارامنه در برابر سازمان ملل

نیویورك -آسوشیتد پرس- ارمنی‌های چند شهر آمریکا امروز جلوی عمارت سازمان ملل متحد برای تشکیل یك جلسه محاکمه بمنظور رسیدگی‌بقتل عام‌ارمنی‌ها در ترکیه در سال ۱۹۱۵ تظاهرات کردند . ارامنه میگویند در این قتل عام ۱٫۵ میلیون نفر ارمنی بقتل رسیده است.

بزودی

تازه‌ترین اثر لی‌جی‌تامپسون سازنده فیلم های «توپهای ناوارون» و «تاراس‌بولبا» و «تنگه وحشت»

آئینه تمام‌نمای وضع سیاسی واجتماعی ایران درهشتاد سال قبل

روزنامه خاطرات اعتمادالسلطنه

از روی یگانه نسخه خطی موجود در کتابخانه آستان قدس رضوی
بامقدمه وفهارس ازایرج افشار- به‌ضمیمه آلبومی ازتصاویر رجال عهدناصری که تاکنون منتشر نشده‌است .

مطالعه این کتاب‌که ازنظر ملی، ومملکتی دارای نتایج گرانبهای سیاسی واجتماعی و تاریخی واخلاقی وروانی است بایرانیان‌وطن پرست ودلسوز می آموزد که در مورد عقب ماندگی کشورمان چوب چه کسانی راوبرای چه چیزهائی میخوریم.
این‌کتاب نفیس در ۱۳۴۰ صفحه‌بزرك باکاغذ وچاپ وجلد زیبا منتشر گردید
موسسه انتشارات امیرکبیر

حراج سالیانه کفشهای(مردانه‌وبچگانه)
کفش فردوس ادامه دارد
حراج فقط در شعبات
کفش فردوس - خیابان‌شاه- وخیابان فردوسی دائر میباشد

از صبح چهارشنبه
ولگردان ساحل
یك فیلم‌کمدی ونو از سینمای فارسی

لباسشوئی
زانوسی
باقساط ماهانه
۲۲۷ تومان

نقش روز

دورنمای بحرانی اروپا

ویلسون نخست‌وزیر انگلستان که این روزها در تلاش گشودن راهی ببازار مشترك اروپا است دیروز در مجلس عوام با ژنرال دوگل همزبان شد و گفت همانطور که هفته گذشته در پایتخت ایتالیا تاکید کرده باقبضه شدن صنایع حیاتی اروپا توسط سرمایه‌های امریکائی باتمام قوا مخالفت خواهد کرد.

اظهارات اخطارآمیز ویلسون در مجلس عوام بهیچوجه‌ابتدا بساکن نبود .فقط یك هفته قبل کارخانه امریکائی کرایسلر کارخانه انگلیسی روتس را که ورشکست شده بود خریداری کرد . ورشکستگی صنایع در اروپا و بخصوص صنایع حیاتی آن نظیر صنایع اتومبیل وغیره که در مقابل سرمایه‌های بزرك وبازارهای بزرگتر امریکا قدرت مقاومت‌خود را از دست میدهند و از پای در می‌آیند و بلافاصله توسط سرمایه‌های امریکائی قبضه میشوند دورنمای بحران بزرگی را در مقابل روابط امریکا و اروپای غربی گشوده است. نطفه‌های این بحران هم‌اکنون بسته شده است .اروپای غربی زادگاه ماشین وصنعت مدرن بسرعت بصورت یك قاره عقب مانده صنعتی در می‌آید . اقتصاد برتروموفق امریکا بصورت خطر بزرگی برای اروپا درآمده است و اروپای غربی بیم آن دارد که سرانجام توسط سرمایه‌های امریکائی‌فتح‌شود وخود چون یك قاره کم توسعه یافته به امریکا وابستگی پیدا کند . در آخرین اجلاسیه شورای وزیران ناتو در پاریس ، اروپائیان یکزبان‌از :ین‌راسك وزیر خارجه امریکا خواستند که راهی برای‌این‌مشکل‌بزرك اندیشیده شود. اجلاسیه ماه آینده بازار مشترك قسمت عمده وقت‌خود رابه بررسی بحران صنعتی امریکا و اروپا اختصاص خواهدداد .ویلسون نخست‌وزیر انگلیس و لودویك ارهارد صدراعظم سابق آلمان غربی در سفرهای اخیرشان به واشنگتن خطیر بودن موضوع را به پرزیدنت جانسون خاطرنشان ساختند ژوزف اشتراوس وزیر دارائی آلمان غربی نگرانی مشترك همه اروپائیان را در این زمینه چنین خلاصه می‌کند :

«تکنولوژی مدرن‌امریکا و شوروی هرسال بیش از سال قبل تکنولوژی اروپا را عقب میگذارد . اروپائیان باید قبل از آنکه ازپای درآیند راه‌حلی بیاندیشند» نگرانی اروپائیها بخصوص از اینست که امریکائیان تمام توجه خودرا در اروپا به صنایع اصلی نظیرصنایع اتومبیل سازی ،نفت و صنایع شیمیائی معطوف کرده‌اند و بدیهی‌است که در زمینه‌هائی مانند صنایع فضائی‌والکترونیکی‌نیزاروپائیان بهیچوجه قدرت مقاومت در امریکا را ندارند .امروز سه چهارم ماشین‌های حساب الکترونیکی که در اروپا بفروش میرسد متعلق به سرمایه‌های امریکائی است . در آلمان غربی و حتی‌در کشورهای مانند انگلستان ، باآنهمه امکانات دسترسی‌اش به منابع نفت خارجی ،امریکائیها مالك ۴۰درصد صنایع نفت میباشند. یك سوم اتومبیل‌هائی که در اروپا بفروش میروند از محصولات سرمایه‌های امریکائی هستند . ۳۵ درصد بازار لاستیك انگلیس ، ۴۰درصد تراکتورها و ماشین‌آلات کشاورزی فرانسه ،و۷۰ درصد چرخ‌های خیاطی و ۷۵درصدماشین‌های الکتریکی‌آن امریکائی‌اند. دوگل اخیرا میخواست تعدادی از هواپیماهای مسافری کاراول فرانسه رابه‌چین بفروشد اما این معامله هرگز انجام‌نشد زیرا در هواپیماهای مزبور آنقدر تجهیزات الکترونیکی ساخت امریکا بکار رفته است‌که بموجب قانون امریکائی منع تجارت باچین فروش آن به‌یکن غیر ممکن است .

تشریح عواملی که به‌تسلط سرمایه‌های امریکائی براقتصاد اروپا منجر میشود در این مقاله امکان‌پذیر نیست اما از عدم قدرت مقاومت سرمایه‌های اروپائی در مقابل سرمایه‌های عظیم و بازارهای گسترده امریکائی تا فرار مغزها و مهاجرت دانشمندان و تکنیسین‌ها از اروپا به‌امریکا همه در ایجاد بحرانی که اروپا باآن مواجه است عوامل اصلی بشمار میروند . این بحران اروپا را سخت بخشم آورده است تا آنجا که بسیاری از ناظران سیاسی پیش‌بینی میکنند راه‌حلی‌برای‌آن یافت نشود این‌بحران صنعتی و اقتصادی بحران سیاسی بزرگی رابدنبال خواهد داشت .باآنکه اروپائیها انتظار دارند امریکادرحل بحران پیشقدم شود ، باید گفت که این فقط خود اروپائیان‌هستند که میتوانندبحران را برطرف کنند. روزی که پولها ، مهارت‌ها ،مدیریت‌ها و نیروی انسانی اروپا جمع‌شوند .وروزی که رقابت‌های کوچك که فقط بسود حریف تمام میشود پایان یابند و موانعی که بازارهای اروپا را بروی خود آنها می‌بندد از میان برداشته شوند روز رستاخیز صنعتی و تکنولوژیکی ودرعین حال استقلال سیاسی و اقتصادی کامل اروپای غربی خواهد بود.

جعفر مدنی

دردادگاه تجدید نظر اداره دادرسی نیروهای مسلح شاهنشاهی

افسران سابق شهربانی اصفهان محکوم شدند

دادگاه تجدید نظر نظامی امروزرای خودرا درباره رئیس و دوازده نفر از افسران و کارکنان سابق شهربانی اصفهان اعلام کرد و این افراد از ۵ سال تا شش ماه زندان مجرد وعادی محکومیت یافتند .

* آخرین جلسه

خبرنگار ما گزارش میدهد :دادگاه شماره ۳تجدید نظر اداره دادرسی نیروهای مسلح‌شاهنشاهی بریاست تیمسار سرلشگر موسی عالم‌مروستی بعضویت سرکاران سرهنگ محسن نوربخش سرهنگ حسن صفاکیش ، سرهنگ عیسی عیاشی ـسرهنگ پرویز اکرمی و سرهنگ دوم احمد محبت و دادستانی سرکار سرهنگ قضائی‌سید حسین عاطفی دیروزرسیدگی به‌پرونده ۱۳ تن افسران ، درجه‌داران و کارمندان شهربانی و دایره مبارزه با مواد مخدره اصفهان را باتهام‌همکاری باقاچاقچیان اخاذی و فراهم ساختن تسهیلات برای تشکیل مراکز فساد، پایان داد و دادرسان‌برای اتخاذ‌تصمیم وارد شور شدند ، این افراد درداگاه عادی‌شماره ۲ نیز محکومیت یافته بودند.

* رای دادگاه

رئیس ودادرسان دادگاه دیشب را در اداره دادرسی‌دراطاق شورگذراندند ودرساعت ده بامداد امروز ،پس از۲۵ ساعت ، دادگاه از شور خارج‌شد .

ساعت ۹ونیم بامداد امروزمتهمین از زندان دژبان بدادگاه آورده شدند ساعت‌ده‌ودقیقه‌بانواختن زنگ‌رئیس دادگاه رسمیت جلسه رااعلام داشت و منشی دادگاه بنام شاهنشاه آریامهر بزرگ ارتشتاران شروع بقرائت رای سرپاسبان پنجاهی که برائت حاصل کرده بود تقاضای تجدید نظر نداده بود.

امروز محکومین پس از استماع رای دادگاه تجدید نظر تقاضای‌فرجام کردند.

* محکومیت‌ها

بموجب رای صادره‌رئیس شهربانیهای اصفهان وافسران و درجه داران و کارمندان شهربانی و دایره مبارزه بامواد مخدره اصفهان باین شرح محکومیت یافتند:

۱ـ سرهنگ بازنشسته شهربانی علی‌اکبر دژبخش ۵سال حبس مجرد ، ۲ـ سرهنگ۲ شهربانی احمد بهروز ۳سال حبس‌مجرد ،۳ـ سرگردشهربانی مصطفی سالمی ۳سال حبس مجرد ، ٤ـ سرگرد شهربانی محمود نوربخش ۳سال‌حبس مجرد،۵ـ سرگردشهربانی فریدون واحدی ۲سال حبس مجرد ، ٦ـشروان شهربانی حسین حریری۲ سال حبس مجرد ، ۷ـ استوار یکم شهربانی‌حسن آزادی ۱۸ ماه حبس عادی ،۸ـ سرپاسبان سوم قاسم برجونیان ۳سال حبس‌مجرد ،۹ـپاسبان محمدرضا شیرازی ششماه‌حبس عادی، ۱۰ـ پاسبان فتحعلی رفیعی ششماه حبس عادی ، ۱۱ـ کارمند شهربانی رمضان امیری ۲ سال حبس مجرد ، ۱۲ـ کارمند شهربانی حسن مصباحی ۳سال حبس مجرد ،۱۳ـ کارمند شهربانی غلامرضا بلوچستانی ۲سال حبس مجرد .

* تقاضای فرجام

دادستان ارتش برای ستوان یکم شیرانی که در دادگاه بدوی به ٦ماه زندان محکوم شده بود همچنین برای سرپاسبان پنجاهی که برائت حاصل کرده بود تقاضای تجدید نظر نداده بود.

امروز محکومین پس از استماع رای دادگاه تجدید نظر تقاضای‌فرجام کردند.

در جلسه امروز مجلس شورایملی

لایحه مالیات بردرآمد بررسی شد

مجلس شورای ملی امروز بررسی لایحه مالیات بردرآمد را آغاز کرد و نمایندگان بعنوان نطقهای پیش از دستور پیرامون انقلاب شاه و مردم و پیشرفتهای استان خراسان سخن گفتند .

* انقلاب

جلسه علنی‌مجلس ساعت ۹بامداد بریاست آقای مهندس ریاضی‌تشکیل شد. آقای احمد کیهان یغمائی درباره روز تاریخی ششم بهمن صحبت کرد و گفت :

ماه بهمن در زندگی ملت ایران درخشندگی و جلوه خاصی دارد و تا ابد در دل فرد فرد ملت ایران خاطره آن باقی خواهد بود و نسل به نسل منتقل میگردد . اینروز ها مقارن باروز ششم بهمن است که انقلاب شاه و مردم و در نتیجه ابتکارات و اقدامات عالیه شاهنشاه آریامهر در خاطره ها تجدید میشود و موجب افتخار و سر بلندی ملت‌ایران و تحسین و احترام جهانیان قرار گرفته است .

آقای کیهان یغمائی سپس از اهمیت این انقلاب و اثرات جهانی آن بحث کرد و گفت : تجلیل و احترامات خاصی که جهانیان نسبت به شخص اول مملکت ما مینمایند مبین عظمت فکری شاهنشاه ما میباشد .

آقای کیهان یغمائی در این موقع از خدمات ارزنده سپاهیان دانش و بهداشت و آبادانی و ترویج‌بتفصیل صحبت کرد و گفت : اگر بخواهیم تمامی خدمات سپاهیان و اقداماتی که در تحت توجهات شاهنشاه‌آریامهر و انقلاب سفید بدست آمده‌برشمریم، ساعتها وقت لازم است .

آقای کیهان یغمائی سپس گفت : بهمین دلیل بود که جلسات گذشته . باتوجه باینهمه پیشرفتها در سراسر کشور ، آرزو ها و تقاضا های مردم خراسان ، بخصوص شهر مشهد را بعرض مجلس محترم رساندم واین حداقل وظیفه یك نماینده مجلس‌است که خواستهای موکلین خود را به استحضار مقامات مربوط برساند .

متاسفانه اظهارات بنده موجب شد که همکار محترم جناب آقای خواجه نوری در مقام جواب برآمده و این سوء تفاهم برای‌ایشان پیش آمد که خدای نکرده بنده کفران نعمت کرده باشم .

شك نیست که هردو حزب‌اکثریت و اقلیت یك هدف دارند و عضویت بنده در حزب اقلیت و یا اظهارات بنده درباره خواست های مردم‌مشهد نباید تولید ناراحتی برای حزب اکثریت کند . همه آقایان میدانند که خراسان احتیاجات زیادی دارد و بنده‌هم وظیفه دارم که تا آخرین‌نفس در تحقق بخشیدن خواست های‌مردم حوزه انتخابیه خودم کوشش کنم . (احسنت)

* پیشرفتها خراسان

آقای مهندس عباس اخوان‌نماینده مشهد درباره پیشرفتهای استان خراسان صحبت کرد و گفت : در برنامه چهارم آبادانی که تهیه شده تمام احتیاجات استان خراسان‌مرتفع خواهد شد و اعتباری معادل ۲ر۸ میلیارد ریال برای رفع احتیاجات اهالی خراسان در نظر گرفته شده است .

آقای مهندس اخوان در پایان به آتش‌سوزی مشهد اشاره کردوگفت: با اقداماتی که آقای استاندارخراسان شخصا در اطفاء حریق نموده‌اند ،از سرایت آتش بجا های دیگر وسوختن همه بازار جلوگیری شده‌است .

* مالیات بردرآمد

دراین موقع مجلس وارد دستور شدو لایحه مربوط به اصلاح آئین‌نامه اصلاحات ارضی برای شور اول‌مطرح گردید و باپیشنهاد های رسیده‌برای شور دوم، به کمیسیون مربوط ارجاع شد .

بعد لایحه مالیات بردرآمد برای شور دوم مطرح شدو تا آخر وقت امروز بررسی آن ادامه یافت .

فوق‌دیپلم شناخته شد

طبق اعلام دانشگاه‌تهران‌شورای مرکزی‌دانشگاهی آموزش‌تحصیلات دوره تربیت کمك آزمایشگاه رابه شرط دارابودن دیپلم متوسطه‌شعبه طبیعی یا ریاضی « فوق دیپلم» شناخت .

مسابقات انتخابی ژیمناستیك

بعدازظهردیروز مسابقات‌ژیمناستیك انتخابی تیم ملی ایران‌جهت‌شرکت در مسابقات شوروی در سالن ژیمناستیك فرح پهلوی (امجدیه) آغاز گردید.

دیروز حرکات زمینی ، قاب حلقه وحرکت حلقه انجام شد

مجمع عمومی بانوان شیروخورشید

ساعت ٥ بعد از ظهر دیروزجلسه مجمع عمومی بانوان عضو سازمان داوطلبان شیرو خورشید سرخ در حضور سرکار علیه خانم فریده دیبا مادرگرامی علیاحضرت شهبانو فرح ورئیس سازمان مذکور تشکیل‌یافت.

دراین جلسه برنامه های مربوط بتوسعه فعالیت بانوان عضو این سازمان در اقدامات امدادی‌شیر و خورشید سرخ مورد بحث و تصویب قرار گرفت .

مدیران کل دربار شاهنشاهی

سخنگوی وزارت دربار شاهنشاهی امروز اعلام کرد که بفرمان مطاع شاهنشاه آریا مهر این انتصابات در وزارت دربار شاهنشاهی صورت گرفته است :

آقای مهندس رضاقطبی بسمت‌مدیرکل بازرسی ، آقای امیر ناصردیباآجودان کشوری شاهنشاه آریا مهر ومشاور حقوقی دربار شاهنشاهی ، باحفظ سمت ، بمدیر کلی دربار شاهنشاهی در امور داخلی ، آقای همایون‌بهادری رئیس تشریفات دربار شاهنشاهی و آجودان کشوری شاهنشاه آریامهر با حفظ سمت بمدیر کلی امور خارجی ، آقای عبداله نعیمابسمت‌مدیر کل اداری ، تیمسار سرتیپ حسین مینوئی بسمت رئیس دفتر وزارت دربار شاهنشاهی .

کمك ایران به قربانیان تبعیض نژادی

هیئت دولت در جلسه دیشب خود تصمیم گرفت مبلغ ٥ هزار دولار اعتبار برای کمك به‌قربانیان تبعیض‌نژادی اختصاص دهد .

این مبلغ از طریق وزارتخارجه ایران به مرکز کمك به‌قربانیان تبعیض‌نژادی‌که درلندن قراردارد ارسال خواهد شد .

ازطرف‌دیگر ، آقای نخست‌وزیر طی نامه‌ایکه برای آقای«رنه‌ماهو» دبیر کل سازمان یونسکو فرستاده بوی اطلاع‌داده است که طبق‌تصمیم شاهنشاه آریامهر ایران مبلغ ٥هزار دلار برای کمك به احیای آثار هنری‌که در سیلهای اخیر «فلورانس » و «ونیز» از بین رفته است کمك خواهد کرد .

تسلیت

جنابان مهندس محسن و امیرحسن رمحمد ابراهیم و منوچهر نیکپور .

باکمال تاسف فوت ناگهانی شادروان‌علی نیك‌پور عموی بزرگوارتان را خدمت سروران معظم تسلیت عرض نموده و بقای عمر وعزت آن خاندان جلیل را از خداوند مسئلت‌مینمایم.

آ_۲۹۷۱۱ مسعود فرهومند

جناب آقای دکتر شاهقلی وزیرمحترم بهداری

با نهایت تاسف مصیبت وارده را تسلیت عرض نموده بقای عمر آن جناب را از خداوند خواستار است .

دکتر شهریاری . دکتر فخار .دکتر منطقی. دکتر شایان . دکترکیهان . دکتر ادیب‌زاده . دکتر علی‌زاده . دکترتوسلی . دکتر عطاءاله متین . دکتر همراز . دکتر وکیل . دکتر بیگلربیگی . دکتر زند . دکتر ثابتی . دکتر پرویز پور . دکتر منتصر

سرکار سروان فریدون شهلائی

مصیبت وارده را به سرکار و فامیل‌محترم تسلیت میگوئیم .

سرگرد خلیلی فرد . سرگرد بایبوردی . سرگرد مسیح زاده . سرگرد دلنواز . سرگرد سرتیپی . سرگرد طباطبائی . سرگرد فداکار . سروان انصاری . سروان حافظی . سروان حسینی . سروان خاوری . سروان دهگان . سروان روحی . سروان حقیقی

آقایان حاج میرزا محمد کتابی . رضا کتابی . مهدی کتابی . جواد کتابی . تقی کتابی . حسن کتابی

مصیبت وارده را به آن جنابان و سایر بازماندگان آن مرحوم صمیمانه تسلیت گفته سلامت و سعادت همگی را از خداوند متعال خواستاریم .

شرکت سهامی صنایع تولیدی اشتاد ایران

آقایان حاج میرزا محمد کتابی . رضا کتابی . مهدی کتابی . جواد کتابی . حسن کتابی

مصیبت وارده را به آن جنابان و سایر بازماندگان آن مرحوم صمیمانه تسلیت گفته سلامت و سعادت همگی را از خداوند متعال خواستاریم . شرکت‌اشتادکو

حضور محترم حضرت علیه شاهزاده خانم ملکه توران

واقعهٔ دردناك فوت عمو زاده عزیز بسیار برایم تاسف انگیز بود این مصیبت بزرك را به حضرت علیه شاهزاده ملکه توران و خانـدان محترم امیر سلیمانی تسلیت عرض نموده ودر این مصیبت مولمه شریکم و برایم غمی است بی‌انتها . انورالدوله حمید فرمانفرمائیان

دوست عزیزم مرتضی گیتی‌نما :

در غم درگذشت پدر عزیزت مرا هم‌شریك بدان . شاهین شهیدی

سرکار سروان فریدون شهلائی

با نهایت تاسف مصیبت وارده را بشماو خانواده محترمتان تسلیت گفته خودمان را در این غم شریك میدانیم .

دانشجویان کلاس الف دانشکده فرماندهی‌و ستاد

دوستان گرامی آقایان دکتر احسان‌اله . دکتر نجات‌اله . ذبیح‌اله. دکترعطائی . امان‌اله نیری

مصیبت وارده را حضورتان تسلیت عرض میکنم . بخشدار بروجرد . مهدی شفیعی

حضرت آقای آیت‌اله آقای سید علی بهبهانی دامت برکاته

اینجانبان آموزگاران دبستان عنصری‌بندر ماه‌شهر با نهایت تاسف مصیبت وارده را به آنجناب و خاندان جلیل تسلیت عرض‌نموده بقاء عمرو عزت بازماندگان را از خداوند بزرك مسئلت داریم .

خسرواعتدالی ـ حسین کلانتری ـ علی کلانتر ـ زین‌العابدین قنوت ـ ابراهیم‌رخش‌بهار ـ غلامعلی بنی‌طرف ـ محمدتقی تائید ـ علی دادفر ـ جابر حلیمی‌پور آ_٤۲٤٦۰

جناب آقای دکتر سید احسان‌اله‌نیری

بانهایت تاسف مصیبت‌وارده را از صمیم قلب تسلیت عرض نموده بقای عمرو سلامتی شماو خاندان محترم راآرزومندیم .

سروان محمود حریه ـ ستوان‌مهدی‌حریه ـ شمس‌الدین نیازمند آ_٤۲٤۹۸

سرکار خانم مهندس مهین مسعودیان

مصیبت وارده راازصمیم قلب‌بشماتسلیت میدهیم .

دانش‌آموزان سال اول به‌منشیگری‌هنرستان خواجه نوری

جناب آقای منوچهر همامی ـمصیبت‌وارده را به جنابعالی و بانو و آقایان حسین‌ومهندس جواد اشراف اسلامی و متعلقان تسلیت عرض مینماید . رشت ـ سرهنگ‌دوم‌خسروی

سرکار سرهنگ ستاد نصرالله توکلی‌وبانو

بانهایت تاسف مصیبت وارده را تسلیت عرض مینمائیم .

آبادان ـ دکتر یساری‌و بانو آ_٤۲٤۹٤

جناب آقای مهندس شریف امامی

درگذشت برادر محترمتان را بحضورعالی تسلیت عرض مینمایم . هوشنك بهمن‌پور

تیمسار معظم آقای دکتر لطیفی

بانهایت تاسف و تاثر مصیبت وارده را بجنابعالی و سرکار علیه خانم تسلیت عرض مینمایم . هوشنك بهمن‌پور

جناب آقای بهنام مدیرکل‌محترم‌وزارت‌کار

کامیونداران ایران مصیبت‌وارده را بجنابعالی‌و خانواده‌محترمتان تسلیت‌گفته خود را دراندوه شما شریك میدانند .

آ_٤۲٥٥٦ اتحادیه مرکزی‌کامیونداران

جناب آقای حسین امیر قاسمی دبیرمحترم دبیرستان شاه‌عباس کبیر

کارکنان و کلیه دانش‌آموزان دبیرستان شاه‌عباس کبیر مصیبت‌وارده را بجنابعالی و خانواده محترم تسلیت عرض نموده و سلامت وسعادت بازماندگان را از درگاه خداوندبزرك مسئلت مینماید .

از طرف کلیه کارکنان ودانش‌آموزان دبیرستان شاه عباس‌کبیر ودبستان ایران‌امروز

آ_۲۹۷۱٥ محمدجمالی‌آشتیانی

سرکار سرهنك مسعودیان و آقای محمد مسعودیان .

بااندوه فراوان مصیبت وارده را بشما دوستان عزیز تسلیت عرض مینمایم .

هوشنك بهمن پور

جناب آقای امیرقاسمی دبیرمحترم‌دبیرستان شاه‌عباس کبیر

مصیبت وارده به آنجناب راتسلیت عرض نموده و خود را در غم شماشریك‌میدانیم

دانش‌آموزان سال ٥ طبیعی دبیرستان شاه عباس کبیر

جناب آقای امیرقاسمی دبیرمحترم‌دبیرستان شاه‌عباس کبیر

بانهایت تاسف فوت پدر بزرگوارتان را تسلیت عرض نموده توفیق‌و طول عمر شما را از خداوند متعال خواستاریم .

دانش‌آموزان سال ٥ ادبی دبیرستان‌شاه عباس‌کبیر

جناب آقای امیرقاسمی دبیرمحترم‌دبیرستان شاه عباس کبیر

مصیبت وارده را بجنابعالی وخانواده‌محترم تسلیت میگوئیم .

دانش‌آموزان سال چهارم ریاضی‌دبیرستان شاه عباس کبیر

همکارارجمند جناب آقای دکتراحسان‌اله‌نیری

در مصیبت وارده درگذشت پدر گرامتان ما همه شریك غم بوده بقای‌عمرجنابعالی‌رااز خداوند مسئلت مینمائیم .

ازطرف‌همدوره‌ایهاسرهنگ‌دکترحسام‌الدین‌خرمی

دوست عزیزم آقای مرتضی گیتی نما

مصیبت وارده را بجنابعالی و خانواده محترم تسلیت میگویم . بهروز اولیاءزاده

جناب آقای منوچهر نیکپور

مصیبت‌وارده را صمیمانه بحضور عالی تسلیت عرض مینماید .

بانك رفاه کارگران کارمندان‌اداره‌کارگزینی‌کل

در همین هفته

یك وسترن داغ
یك وسترن بی‌نظیر
یك وسترن استثنائی

بزودی

برنامه امشب

تقویم اطلاعات

یکشنبه ـ دوم بهمن ماه ۱۳٤٥ ـ یازدهم شوال‌المکرم ۱۳۸٦ ـ بیست و دوم ژانویه ۱۹٦۷ .

اذان صبح ساعت ۵ر۳٤ دقیقه
طلوع‌آفتاب ساعت ۷ و ۱۱دقیقه
غروب آفتاب ساعت ۵ر۱۳دقیقه

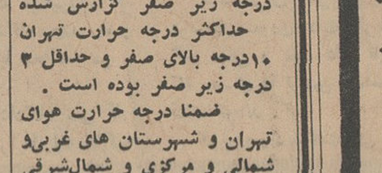

هوای سواحل دریای مازندران و خراسان ، نیمه ابری ،گاهی ابری همراه باریزش برف و باران خواهد بود.هوای‌سیستان و بلوچستان و کرمان نیمه ابری ، گاهی ابری ، همراه با باد شدید در سطح زمین و گرد و خاك وبارگبار های‌پراکنده میباشد ، هوای تهران‌ونواحی کردستان و شهرستان های مرکزی کمی ابری ، گاهی‌نیمه ابری همراه باریزش برف در نواحی کوهستانی و باد نسبتا شدید محلی میباشد که بتدریج از مقدار ابر ها کم میشود .

گرمترین نقاط بندر عباس‌با حداکثر ۳٦ و حداقل ۲۰ درجه بالای صفر ، سرد ترین نقطه تبریز با حداکثر ٤ و حداقل۱۵ درجه زیر صفر گزارش شده

حداکثر درجه حرارت تهران ۱۰درجه بالای صفر و حداقل ۳ درجه زیر صفر بوده است .

ضمنا درجه حرارت هوای تهران و شهرستان های غربی‌و شمالی و مرکزی و شمال‌شرقی نسبت به روز گذشته سردتر و امشب همراه با یخبندان می باشد .

برنامه امشب

ساعت ۵ر۰۰ ـ سرود شاهنشاهی
۵ر۰۱ ـ اعلام برنامه
۵ر۰٤ ـ کارتون
۵ر۳۰ ـ قصه کودك
۶ر۰۰ ـ روشندلان
۶ر۱۵ ـ آرایش تخت‌جمشید
۶ر۳۰ ـ مصاحبه با اعضای کنگره تربیت بدنی‌و تفریحات سالم
۷ر۰۰ ـ در راه خدمت بمردم
۷ر۳۰ ـ اخبار و فیلم خبری
۸ر۰۰ـموسیقی وزارت‌فرهنگ و هنر
۸ر۳۰ ـ برنامه ارج
۹ر۳۰ـ خانواده‌در نبردزندگی
۱۰ر۰۰ ـ پخش دوم اخبار
۱۰ر۱۵ ـ سنتور ملك
۱۰ر۳۰ ـ تئاتر گروه آرش
۱۱ر۰۰ ـ پایان برنامه

برنامه امشب

۳ ورزش
۴ر۳۰ ورزشکاران آمریکائی
۵ر۱۵ گلف
۵ر٤۰ بزرگترین جنگها
۶ر۱٦ اخبار
۶ر۳۵ کتابخانه
۶ر۳۰ خط جبهه
۷ برنامه دینس دی
۷ر۳۰ اسکواد
۸ بونانزا
۹ اخبار
۹ر۱۵ گاخ هالیوود
۱۰ر۰۵ فیلم سینمائی «سفری» دوگلاس‌فربنگس

Dargaw داروگر
گاوباز
فیلم جالب انتقادی از سری
برنامه تلویزیونی داروگر
یکشنبه ۲ بهمن ۱۳٤۵ ساعت ۹ونیم‌بعداز ظهر در تلویزیون‌ایران

ارنگ
تقدیم میکند
« نبرد بریتانیا »
فیلمی مستند وشگفت‌انگیز از وقایع جنك دوم جهانی
ساعت ۳۰ـ۸ بعد از ظهر امروز
از تلویزیون ایران

کاروان حج آل علی مژده میدهد
افتخارحضور حضرت آیة‌ا... العظمی آقای آقاسیدمحمود شاهرودی مرجع عالیقد شیعیان جهان مقیم نجف‌اشرف‌توفیق بزرگی است که نصیب کاروان ما شده است .
همچنین مانند سال گذشته کاروان ماازسخنرانیهای خطیب‌محترم‌جناب‌آقای‌حاج سید محمد موسوی واعظ شهیر تهران برخوردار خواهد بود .

همه چیز دربارهٔ
«۵ر۸»فلینی
ماهنامه ستاره سینما
(سینمای‌نو) شمارهٔ ٤
منتشر شد

یکشنبه دوم بهمن ماه ۱۳۴۵
یازدهم شوال ۱۳۸۶
بیست و دوم ژانویه ۱۹۶۷
شماره ۱۲۱۸۷
سال چهل و یکم

ترجمه مقالات خارجی

یك پدیده بی نظیر در تاریخ کمونیسم

از: اورور

مائو از کمونیست‌های قدیمی انتقام میگیرد

کلیه کارشناسان مسائل‌چین در این عقیده که «مائو» بیك انقلاب جدید در چین کمونیست دست‌زده‌است وحدت نظر دارند. «مائو» در نخستین انقلاب چین‌علیه چیانکای شك باکمك حزب کمونیست و ارتش سرخ پیروز شدولی باید دید که‌دومین انقلاب که در سال ۱۹۶۶ اغاز شده و در سال ۱۹۶۷ باوج شدت‌خود رسیده علیه چه کسی است؟

پاسخ این سئوال ظاهرا عجیب‌بنظر میرسد ولی عین حقیقت است:

«مائو»دومین انقلاب را علیه‌حزب خود و قدیمی ترین یارانش که از قهرمانان نبرد های گذشته بشمار می روند اغاز کرده‌است

در تاریخ‌کمونیسم بین‌المللی این یك پدیده منحصر بفرد است. استالین به کمك «بورکرات» های حزب کادر قدیمی را در شوروی از میان برد ولی مائو درست بر خلاف این تاکتیك عمل می کند.

«مائو» روزی گفته بود که«چین مانند یك صفحه کاغذ سفیداست که روی آن‌همه چیز می توان نوشت.»

حقیقت‌این است که مائو بازنشسته با خط مشی‌سیاسی و اقتصادی حزب دراین مدت مخالف بوده‌و اکنون معتقد است که برای سرو سامان دادن باوضاع‌باید بانقلاب جدیدی دست بزند.

حال باید دید که‌حزب کمونیست چین در هفت سال اخیر از چه‌خط مشی جدیدی پیروی میکرده است؟

جهش بزرك

از اتهاماتی که گارد های‌سرخ برهبران حزب وارد می کنند می توان‌تاحدی به این‌سیاست جدید پی برد:

۱ـ کلیه کسانی که از سال ۱۹۱۹ قدرت رادر دست داشتند یعنی «لیوشائوچی» رئیس‌جمهوری «تنك‌هسیائوپینك» دبیر کل حزب نمی‌خواستند بیك «جهش بزرك بجلو»دست بزنند زیرا این‌برنامه که درسال ۱۹۵۸ بدست‌مائوتسه تونك بمورد اجرا گذاشته شد برای چین بسیار گران تمام شد ودر نتیجه همین «جهش بزرك»بود که چین درسالهای ۱۹۵۹ ـ ۱۹۶۰ و۱۹۶۱ دچار قحطی گردید.

۲ـ«لیوشائوچی» و پینك می ـ خواستند از آزمایش های اخیر شوروی در زمینه اقتصادی پیروی کرده و بطور کلی درمسائل اقتصادی تقریبا روشی نزدیك به روش اقتصادی شوروی در پیش گیرند و برای همین منظور بود که به کشاورزان‌چین حق داشتن دام، ابزار کشاورزی و قطعه زمین کوچکی داده شد تابتوانند مانند کشاورزان شوروی محصولی راکه باین ترتیب بدست‌می آورند در بازار بفروش برسانند.

از طرف‌دیگررهبران چین کمونیست می‌خواستند تجارت کوچك رااحیاء کنند و در شهرهای بزرك به‌چینی ها اجازه تاسیس مغازه بدهند دراینجا بود که مائوتسه تونك بار دیگر قد علم کرد و اعلام داشت که رهبران چین می‌خواهند راه را بسوی سرمایه داری‌باز کنند

«لیوشائوچی» در این اواخر با ادامه مبارزه طبقاتی «که ازیکسال قبل در شوروی پایان یافته است» مخالفت می کرد و معتقد بود که در چین باید یك تحول مسالمت آمیز کمونیستی بوجود بیایدولی «مائو» بااین عقیده کاملا مخالف است.

«مائو» بار دیگر گفته است که مرد تنها در جریان نبرد بصورت یك فرد انقلابی در می آید و فقط باادامه نبرد می تواند جنبه انقلابی خودرا حفظ کند

۳ـرهبران حزب آنطور که‌باید وشاید با شوروی مخالف نبودند و حتی بعضی ها خواب و خیال سازش باشوروی رادر سر می ـ پرورانیدند درحالیکه «مائو» بهیچوجه حاضر نیست که چین کمونیست به شوروی نزدیك شود زیرا بیم آن دارد که تجدید نظر طلبی رهبران شوروی به چین سرایت کند و بنابراین حتی المقدور باید تمام «پلهای» موجود بین مسکوو پکن را ویران ساخت و چین را منزوی کرد تا بتواند انقلاب راادامه دهد.

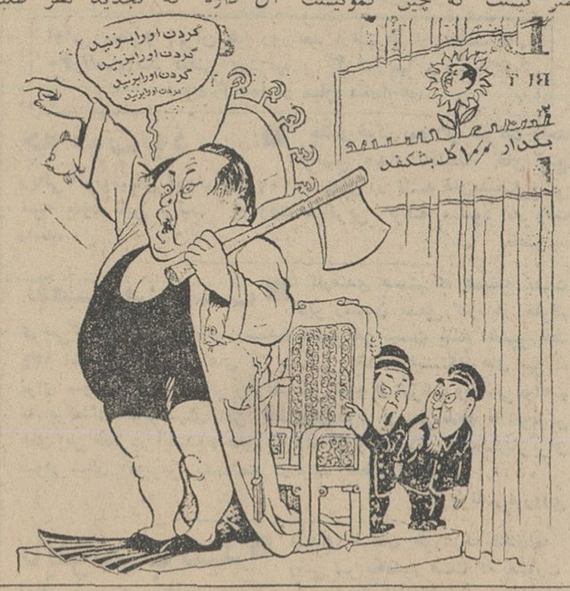

باین ترتیب مائو در کلیه‌جبهه هابه حزب کمونیست حمله کرده‌و رهبران فعلی این حزب را بانحراف از راه و رسم کمونیستی متهم‌می کند. مبارزه بین مائو و دستگاه رهبری حزب کمونیست از روزاول ماه اوت گذشته یعنی هنگامی که کمیته مرکزی‌حزب‌در پکن جلسه علنی تشکیل داد اغاز میشود. در این‌جلسه بود که برای نخستین‌بار مائو در صدد برآمد باردیگر کنترل حزب‌را بدست‌بگیرد ولی چون در این کار موفق نشد روز ۱۸ اوت انقلاب گارد سرخ رابراه انداخت در مدت این پنجماه از ۹۶ نفراز اعضای کمیته مرکزی ۸۵ نفرشان هدف تیر تهمت قرار گرفته و دهها هزار نفر از کادر های حزبی‌مشمول تصفیه قرار گرفته‌اند.

آیاحزب کمونیست خواهد توانست در برابرضرباتی که از طرف مائو به‌آن واردمیشود تااخر مقاومت کند و آیا مائوبدون حزب کمونیست میتواندحکومت کند این‌مسائل برای یك رهبر کمونیست کاملاتازگی دارد.

«لنین»و «استالین» بدون حزب نمی توانستند کاری از پیش ببرند. مائو بدون حزب چه کار خواهد کرد؟ توده های گارد سرخ هر لحظه ممکن است علیه خود او قیام کنند.

مائو اکنون احساس میکند که حزب کمونیست بیش از آنچه او پیش بینی میکرد در برابر وی ایستادگی میکند.

از: نیویورك تایمز

الجزایر: یکسال و نیم بعد از بن بلا

سرهنك بومدین

هنگامی که در ۱۹ ژوئن۱۹۶۵ سرهنك بومدین حکومت احمد بن‌بلارا سرنگون کرد ارتش الجزایر کار خود را به عنوان نگهبان حکومت شروع کرد. ارتش اعلام کرد که قصد دارد جلوی وخامت روزافزون اوضاع اقتصادی واداری کشور رابگیرد وثبات و نظم را درکشور مستقر نماید تا دولت بتواند به کار ساختمان جامعه بپردازد. اکنون که یکسال و نیم از آن روز می گذرد اوضاع ثبات‌یافته‌است بی‌آنکه کار زیادی انجام شود.

دراین شرایط مسئله‌اینست که آیا ارتش همچنان برای حفظ ثبات خواهد کوشید. بعضی‌از رهبران‌ارتش‌فرماندهان چریکهائی هستند که‌درکوهستان ها با فرانسویهاجنگیده اند و بعضی دیگر نظیرسرهنك‌بومدین جزو ارتش الجزایر بوده‌اند که در خاك تونس تشکیل شد و هیچگاه وارد جنك نشد. در حدود ۵۰نفر از افسران ارتش الجزایر فارغ‌التحصیلان‌آکادمی نظامی «سن سیر» فرانسه هستند که تا هنگام استقلال الجزایر در خدمت ارتش‌فرانسه بودند ودر حدود یکهزار نفر از افسران نیز در شوروی‌تعلیمات نظامی دیده اند.

سرهنك بومدین تاکنون توانسته است کلیه اینها را راضی نگاهدارد. اما شایعات پایان ناپذیری درباره توطئه کودتا و ضد کودتا وجود دارد. احمد بن بلا که هنوز بازداشت است از زندانی به زندان‌دیگر منتقل می شود. بنظر میرسد که در این مدت تمام و یا بیشتر نفوذ سیاسی خود را از دست داده باشد اما بنا بگفته یك مقام دولتی بصورت یك افسانه باقی مانده

سئوال‌دیگری که مطرح می‌شود اینست:

اگر ارتش همچنان متحدباقی بماند از قدرت خود چگونه استفاده خواهد کرد؟

آیا همچنان در پشت پرده فعالیت خواهد کرد یا آنکه سرانجام رژیم کامل‌العیارنظامی در کشور برقرار خواهد ساخت؟

بعضی از ناظران سیاسی نشانه هائی می بینند که حاکی از تمایل ارتش به تسلط کامل بر کشور است. یك مسئله دیگر هم وجود دارد و آن‌روش ارتش نسبت به شوروی است. از آنجا که‌سلاحهای ارتش‌بیشتر ساخت شوروی است نظامیان الجزایر برای تامین قطعات یدکی سلاحهای خود ناگزیرند که به شوروی روی آورند.

سلاحهائی که اخیرا شوروی ها به سرهنك‌بومدین‌دادندسبب شده است که ارتش الجزایربعد از ارتش های مصر وافریقای جنوبی سومین ارتش مقتدر افریقا شود از جمله سلاحهائی که اخیرا به الجزایر داده شده ۷۵ هواپیمای میك، تعدادی هواپیمای بمب افکن سبك، حداقل ۲۰۰ تانك و تعدادی موشکهای زمین بهوا و رادار، هلیکوپترو اژدر افکن است.

* ضد کمونیست

در سیاست داخلی سرهنك بومدین یك ضد کمونیست سرسخت است. یکی از اولین اقدامات او بعد از کودتا به زندان انداختن کمونیست ها و سایر دست چپی هائی بود که‌در زمان بن‌بلا به سرعت نفوذخود را افزایش میدادند.

الجزایر در محاصره‌مشکلات اقتصادی است. صنایع قدیمی که توسط فرانسوی هاگردانده می شدند اکنون با تمام‌ظرفیت خود کار نمی کنند و تعداد کارخانه هائی هم که تازه ایجاد شده‌اند آنقدر نیست که برفع مشکلات کمك اساسی بکند. یك وزیر کابینه اخیرا گفت که از جمعیت ۱۲ میلیون نفری الجزایر ۳ میلیون نفر بیکار هستند، هرساله ۲۰۰ هزار نفر برداوطلبان کار افزوده میشود بدون آنکه تعداد مشاغل‌تغییر بکند.

سرهنك بومدین ووزرای او باهمان اصطلاحاتی که‌خروشچف مورد حمله قرار گرفت بن‌بلارا متهم می سازند.

اینها می گویند بن‌بلاهنرحکومت را با بازی سیرك یکسان می‌پنداشت و همه تلاشش آن بود که شکل ظاهری فیدل کاسترو را تقلید کند و در جامعه‌کشور های عربی و کشور های آسیائی وافریقائی در نقش فیدل‌کاسترو ظاهر شود. جانشینان بن‌بلا بخصوص تاکید می کنند که‌او باقداماتی دست میزدکه‌بهیچوجه باشرایط خاص الجزایرمناسبت نداشت از جمله موسسات بسیار کوچك نظیر کافه ها، سینما ها، هتل های کوچك ومغازه‌های کوچك را ملی‌کرد.

سرهنك بومدین بعد ازکسب قدرت سرمایه های کوچك رابه صاحبان آنها باز گرداند. با اینحال کار ملی کردن مزارع و زمین های بزرك که از زمان بن‌بلا آغاز شده همچنان ادامه دارد.

در نتیجه اینکار مالکین از سرمایه گذاری برای خریدبذر وکود شیمیائی، تراکتور وکار های ساختمانی خودداری کرده‌اند ومحصول کشاورزی به میزان زیادی تقلیل یافته است.

* تکنسین‌ها

با اینحال سرهنك بومدین موفقیت هائی داشته است که هرچند چشمگیر نیستند اما در تحکیم حکومت او موثرند. یکی از بزرگترین پیروزی های بومدین اینست که توانسته عده‌ای از جوانان را که نه‌افسر ارتش ونه سیاستمدار هستند بسوی خود جلب کند، اینها تکنسین‌هائی هستند که‌انرژی‌و مهارت خودرا برای اجرای طرح های او بکار انداخته‌اند. یك تکنیسین جوان می گفت‌درست است که حکومت اشتباهاتی مرتکب میشود و درست است که‌دراینجادمکراسی‌وجودنداردااما دولت میکوشد کار بکند و من اگر نتوانم خودم‌را بااین‌شرایط تطبیق دهم از میهن خارج‌خواهم شد.

آگهی مزایده

مرکز اصلاح نباتات ورامین در حدود ۱۲۰تن پنبه محلوج سال ۱۳۴۵ تصفیه شده در کارخانه پنبه پاك کنی خودرابشرح‌زیر

۱ـرقم یك ۲۰ تن
۲ـ رقم یك‌پست ۹۰تن
۳ـرقم دو ۱۰ تن

از طریق مزایده بفروش میرساند.

۱ـ طالبین می توانندپیشنهادات خود را در پاکت‌سربسته و لاك‌ومهر شده بانضمام مبلغ۵٪اسناد خزانه بعنوان سپرده‌ضمیمه پیشنهاد خودنموده وتاساعت‌نه‌صبح روز دوشنبه ۱۷بهمن ماه ۱۳۴۵ بدفتر مرکز اصلاح‌نباتات ورامین تسلیم و رسیددریافت دارند.

۲ـ پیشنهادات‌واصله درساعت ده‌صبح همان‌روز با حضور اعضاء کمیسیون بازوقرائت خواهدشد.

۳ـ به‌پیشنهادات مبهم‌ومشروط و فاقد سپرده اسناد خزانه و همچنین پیشنهاداتی که بعداز موعد مقرر در آگهی برسدترتیب اثر داده‌نخواهدشد.

۴ـ کلیه هزینه های مربوطه از قبیل درج‌آگهی. حمل‌وبار گیری در انبار و همچنین عوارض و مالیات بعهده خریداراست.

۵ـ پیشنهادات‌بایستی برای تمام پنبه مورد مزایده باشد ولی این مرکز میتواند تامیزان ۲۵٪از کل مقدار مورد معامله راکسریااضافه نماید.

۶ـ حضور پیشنهاد دهندگان در جلسه مزایده آزادو کمیسیون مزایده در رد یا قبول یك یاکلیه‌پیشنهادات مختاراست.

الف ۸۹۳۸

کفیل‌مرکزاصلاح نباتات ورامین- مهندس ربوبی

۱ـ۲ آ ـ۴۲۲۴۶

آگهی استخدام

نیروی هوائی شاهنشاهی بمنظور تکمیل کادر افزارمندی‌خود تعدادی غیرنظامی متخصص بشرح زیرجهت‌واحدهای مقیم‌مرکز وخارج از مرکز باحقوق مکفی استخدام مینماید داوطلبان‌می توانند از تاریخ۴ر۱۱ر۴۵ جهت ثبت‌نام در روزهای یکشنبه و سه‌شنبه هر هفته تا تامین احتیاج به آمادگاه هوائی واقع در خیابان فرح‌آباد (دوشان‌تپه) مراجعه نمایندتا ترتیب‌استخدام‌آنان داده شود.

استخدامی موردنیاز

۱ـراننده پایه‌یکم
۲ـ آشپز باتجربه
۳ـ متخصص دستگاه غلطك لباس‌شوئی
۴ـ متخصص‌دستگاه‌ترشوئی
۵ـ متخصص دستگاه خشك‌شوئی
۶ـ متخصص دستگاه پرس واطوی‌لباسشوئی
۷ـ متخصص دستگاه ضدعفونی
۸ـ متخصص برق لباس‌شوئی
۹ـ خیاط‌ورفوگر

شرائط استخدام

۱ـ تابعیت‌ایران
۲ـ متدین بودن به‌یکی‌از ادیان رسمی
۳ـ سن ۱۸سال‌تمام الی ۳۵سال
۴ـ نداشتن سوءپیشینه
۵ـ داشتن سوادفارسی در حدودششم‌ابتدائی
۶ـ دارابودن صحت‌مزاج طبق گواهی‌بهداری نیروی هوائی
۷ـ داشتن دفترچه خاتمه خدمت زیر پرچم ویابرك معافی از خدمت سربازی (باستثناءمعافیت پزشکی)

الف ۸۸۳۶ ۱ـ۳ آ ـ۴۲۰۸۰ نیروی‌هوائی‌شاهنشاهی

۴۰ سال قبل در همین روز

اطلاعات

شکایت‌موقر نماینده خوزستان

درمذاکرات قبل‌از دستور مجلس شورایملی آقای‌میرزا حسین‌خان‌موقر اظهار داشت تمام مایحتاج زندگانی ۶۰ هزار نفوس آبادان و کلیه امتعه که‌از ممالك خارجه باکشتی وارد میشود، باید از محمره حمل شود راه بین محمره وآبادان آنقدر خراب و منجلاب‌است که ناچار باید کلیه امتعه بدوا دررودخانه محمره وارد وباقایق های کوچك ازرودخانه به آبادان حمل شود گاهی این رودخانه طغیان مینماید واغلب مال‌التجاره ها ازبین میرود مخاطرات جانی هم برای مردم هست گاهی افراد خوزستانی دررودخانه غرق‌میشوند، برای رفع‌این مخاطرات بنده درصدد برآمدم یکرشته ترامواي برقی بین‌محمره وآبادان احداث نمایم وتقاضای امتیاز کردم ولی آنقدر ماده‌الحاقیه باین قرارداد اضافه کردند که امتیازنامه بخودی خود ملغی خواهد بود، از آنطرف ملاحظه کردید که وقتی یك کمپانی دانمارکی خواست یك امتیاز اتوبوس رانی که‌هیچ اساسی نداشت برای طهران از مجلس بگیرد چطور باعجله قرارداداین کمپانی خارجی از مجلس گذشت بنده از مجلس شورایملی انتظار دارم قدمهای جدی نسبت برفع این اشکالات بردارند.

شرفیابی وعرض راپرت

آقای میرسید مهدیخان فرخ وزیر مختار دولت ایران در کابل امروز صبح برای عرض راپرتهای خود در مورد عقد قرارداد ودادیه بین دولتین ایران و افغانستان بحضور ملوکانه مشرف شدند.

معاونت وزارت پست وتلگراف

از طرف آقای وزیر پست و تلگراف آقای میرزاعلی خان خبیر (خبیرالسلطنه)مدیر کل آن وزارتخانه بسمت معاونت وزارت پست و تلگراف تعیین گردید.

آبله‌کوبی همدان

ازهمدان راپرت‌میدهند باوجوداینکه‌مرض‌آبله درشهرواطراف شیوع دارد وبااعلانات مکرره که‌برای تلقیح آبله داده شده است معهذا اهالی از تلقیح اطفال‌خود غفلت و هیچکس‌برای تلقیح حاضر نمیشود. اهالی معتقدند که‌در زمستان نباید آبله کوبید.

راپرت های واصله از آبله‌کوبان سیار قراء نیزحاکی است که‌اهالی برای تلقیح حاضر نشده بعلاوه ازدادن منزل هم باطباء آبله‌کوب دریغ می‌نمایند.

جشن افتتاح استیناف

همدان- بمناسبت افتتاح محکمه استیناف، مجلس‌جشنی باحضور حکومت وروسای دوایر دولتی و علماء و طبقات اصناف دراداره عدلیه تشکیل وکفیل استیناف نطق مبسوطی مبنی برالغاء کاپیتولاسیون ایراد کرد.

تلگراف‌بیسیم

درنتیجه امتحانات رضایت بخشی که در موقع نصب چراغهای واصله ازمسکو درمحل تلگراف بیسیم بعمل‌آمده مخابرات بابیروت ازامروز شروع خواهدشد.

همچنین باتلگراف بیسیم آنقره امتحانا امروز مخابراتی صورت گرفت وباب مخابرات باآنقره نیز از فردا شروع‌خواهد شد.ماشینی که جهت نصب بدستگاه بیسیم کرمانشاه‌خریداری شده است اخیرا وارد پهلوی شده وهمین دوروزه حمل خواهد شدوباب مخابرات آنجا نیز افتتاح خواهد شد.

اعلان گرامافون

محکم‌ترین گرامافون در دنیا گرامافون های کارخانه (هیزمسترزویس) علامت سك‌نشان است برای تجارتخانه بنانی بازار وشعبه لاله‌زار با صفحه های‌آن رسیده اگر تمام‌شد گله نکنید. (نقل از اطلاعات، دوم بهمن ماه ۱۳۰۶)

ورزش فوتبال درآمریکا

صحبت از آقای دونالدلاین‌هان کارشناس آمریکائی.
فردا دوشنبه ۳بهمن‌ساعت ۵عصر.
عباس آباد ـ انجمن ایران و آمریکا

برنامه آینده مولن روژها

چیچو و فرانکو

ماهورین دو صفرخنده دوباره بازمیگردند

داهی برای چیچو و فرانکو

ماهورین دو صفرخنده حق دارند هرکس را در هرکجا از خنده روده برکنند

برنامه آینده سینماهای

رادیوسیتی ـ ب.ب
ادئون ـ کاپری

شماهم هنرعشق را ازاین‌چهار هنرپیشه‌محبوب سینما بیاموزید

رنگی محصول یونیورسال The ART of LOVE

از : مهندس علیرضا شیروانی

جنگل کاج!

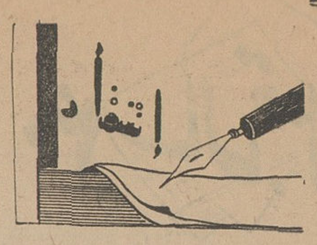

در زمان کودکی که تازه شروع بفرا گرفتن زبان فرانسه نموده بودم کتاب مقدماتی آموزش فرانسه بدستم افتاد که یکی از موضوعاتیکه توجه مرا جلب نمود و تصاویر زیبائی هم در ماوراء آن داستان منقوش شده بود دستور کشت نخود فرنگی بود. در آنزمان هنوز نخودفرنگی باروش فعلی در ایران معمول نبود و اساسا در جزو خوراکهای ایرانیان مورد مصرفی نداشت . بلکه در بعضی شهرستانهامانند اصفهان وکاشان ازساقه آن بعنوان علوفه گاوان شیرده استفاده مینمودندوبه آن (گرگرو) گفته میشد و بدانه آن که حالا نخود فرنگی گفته میشود فقط بذرگرگرو میگفتند.

باری ، بفکر افتادم که طرز کشت نخود فرنگی را ترجمه کنم و پس از آن بفکر افتادم که عملا آنرا بکارم و از آن بهره برداری نموده در ایران بنام خودم معروف سازم این دانه رابفرانسه نخود کوچك مینامند ومنهم طرز کشت آنرا بخوبی ترجمه کردم وبرای اینکه به ترجمه خود اطمینان کامل حاصل نمایم بامعلم خارجی فیزیك یعنی «مسیولوپالیه» که فرهنگیان سی سال پیش اورا میشناسند تماس گرفتم که ترجمه مرا پسندید پس از زحمات زیاد و ایندر و آندر زدن بالاخره بذرنخود فرنگی امروزی و گرگروی قدیم را پیدا کردم و بطریق دستور کتاب کاشتم.

در کتاب بحثی از آبیاری نشده بود و من بهمین طریق عمل نمودم ونخودها سبزشد ، حتی تمام آنها بردیف متناسب و پشت سرهم مانند خانه‌های جدول ضرب سبز شده و تابیست سانتیمتر هم بلند شدند و عینهامانند تصویر کتاب نمودار گردید .

من که تاآنوقت خودرا فقط مترجم ماهری می‌پنداشتم اکنون مهندس کشاورزی هم شده بودم وبه خود می‌بالیدم. اما دیری نپائید که این مقام سخت سست پیمان شد یعنی در اوایل اردیبهشت کم کم ، یکی یکی ، متناوبا پژمرده شد و باافزون شدن درجه حرارت آفتاب همه بوته‌ها خشکید!! واین قضیه درروحیه‌ام آنچنان اثری گذاشت که یکسال هم در مدرسه رفوزه شدم و حتی مسیولوپالیه هم از این موضوع گیج شده بود و سردرنیاورد.

این شکست برای من عقده روحی بزرگی شده بود وبهرزارع و مزرعی میرسیدم باکمال کنجکاوی بدنبال علت و گمشده خودمیگشتم تابالاخره درکشت وکار مرحوم دکتر امین‌الملك(باغ سپهسالار فعلی) وباکشت و کار باغ ظل السلطان (محل وزارت فرهنك و هنر فعلی) یکی از این دومحل بود که زارعی را پیدا کرده و صفحه کتاب نخود فرنگی را باو نشان دادم و باکمال فصاحت برایش ترجمه کردم وشرح مواقع رانیز برایش حکایت نمودم . پس از قدری فکر کردن و دوسه بار توضیح خواستن از چگونگی آبیاری سئوالاتی نمود و چون از آبیاری در کتاب اشاره‌ئی نشده بود خواست اعتراض کند که فورا وسط حرفش دویده و گفتم توکه زارع بیسوادی هستی بهتر میدانی یا دانشمندان فرانسوی که از اروپا برای ماکتاب چاپ کرده وباتفاق معلم فرستاده‌اند وباسوگندهای غلاظ و شداد برایش ثابت نمودم که طبق دستور کتاب عمل نموده‌ام.

باز قدری مکث نمود یکمرتبه با صدای مخصوص محلی خودش گفت: (آفتاب پرانیده‌است).

درفرانسه سالی یکصد و پنجاه روز الی دویست روز باران میبارد وکمی هم سردتر از ایران است بنابراین باید اولا نخودفرنگی را در ایران در اسفند ماه کاشت. این بود که یکسال عمرم تلف‌شد ویکدنیا غم واندوه برایم بجاگذاشت .

قضیه جنگل کاج هم تصور میرود آنچنان باشد البته همه آنها که به‌اروپا رفته‌اند دیده‌اند که جنگلهای آنجاهمه درخت کاج‌است وخیلی هم زیبااست وخیلی هم زود رشد می کند . اما این‌را هم دیده اندو باید بدانند که دراروپا سالی دویست روزباران میبارد واز رنك‌ظاهری برگهای کاجهای اروپا باید درك نمود که چرا روشن تر ازبرگ کاجهای ایران است .

درخت کاج به مناسبت سقزی که دارد واز برگهای آن تراوش می‌نماید همواره‌تیره‌رنك وگردآلوداست وباغ درخت‌کاج صحنه‌قبرستان حزن‌آلودرا نمودار می‌سازد ودرتمام فصول سال در حال تعویض برگها ورویش برگهای اضافی‌است

بنابراین‌بهترین‌درخت درایران درخت چناراست که از همه درختان زیباتراست‌ورشد آنهم بیشتر است‌و اگر هم قطع گرددمجددا میروید واساسا تنه درخت چنار ازتنه درختان کاج زیباتر است زیرا پس‌از چهارسالگی پوست خشبی آن از بین رفته و پوست‌سلولزی سفیدمایل برنك آبی‌بسیار شفاف وزیبای آن نمودار می شود

در سفارت انگلیس‌درخت چنار سربفلك کشیده‌است . الان که فصل زمستان است ودرختان کاج برك دارند ودرختان چنار بی برگند بخوبی معلوم است‌که درخت چنار از درخت کاج زیباتر است و چون اساسا برگهای چنار بزرگتر است مسلما مقدار زیادی آب و غذای خودرا از هوامی‌گیرد ونیزمسلما رطوبت‌هوای مجاور خودرا بیش از درخت کاج‌زیادمی‌کند .واگر هم بسبب وجود زمین های آهکی . غرس درخت کاج‌مفیدنباشد می توان‌بجای آن از درخت نارون که‌زیباترین درخت مخصوص ایران است ویادرخت صنوبر استفاده نمود گرچه متخصصین فن می‌توانند اراضی گچ‌را متعادل سازند .

از همه اینها گذشته‌طرزایجاد جنگل مصنوعی این‌نیست که‌از کناره شهر ها شروع گردد و آنهم پایتخت که همه ساله ازدیاد و هجوم جمعیت تاسیسات و ابنیه شهری اراضی اطراف شهر را درخود حل‌می‌کند بلکه برطبق اصول فنی وموازین علمی ایجاد جنگل مصنوعی از ارتفاعات و قلل کوههاباید شروع گردد.

همه‌میدانند که جنگل موجب جلب و جذب رطوبت‌و ایجاد ابر وبارندگی است ودر ارتفاعات هم طبق قوانین فیزیکی حرارت خورشید کمتر ورطوبت هوا بیشتر است‌بنابراین وقتی بابرنامه مداوم وصحیح از ارتفاعات شروع باحداث جنگل گردد .به تدریج رطوبت و ابرو بارندگی هم به موازات ازدیاد درختان از ارتفاعات روبدامنه ها و جلگه ها سرازیرشده وکم‌کم روزی‌خواهد رسید که سرتاسر کشور مبدل به جنگل شده و دیگر موضوع کویر و هجوم شن بشهر ها و خشکسالی و غیره منتفی می گردد .

البته بشرطی که مهندسین جنگلبانی فقط مترجم نباشندویاآنکه منظور از احداث جنگل مصنوعی نظیر جنگل ساعی نباشد.

بدینوسیله از **جناب آقای دکتر سید کاظم صباحی** پزشك و جراح عالیقدر و رئیس بیمارستان کامکار شهرستان قم که با کمال حذاقت همسر اینجانب را تحت عمل جراحی قرار داده و بهبودی کامل حاصل گردید از کوشش وزحمات بیدریغ آنجناب قدردانی و توفیق و موفقیت ایشان‌را از ایزد متعال خواستارم . **ریشه‌کنی‌مالاریا ـ حسن‌مظفری**

تشکر وسپاسگزاری

بدینوسیله از زحمات و محبت های جناب آقای دکتر علی تویسرکانی متخصص قلب و عروق که‌برای بهبود آقای حسین اولیائی پور فرموده‌اند سپاسگزاری مینمایم و توفیق روز افزون ایشان را ازخداوند متعال خواستارم .

حسن وحدتی

آگهی مجمع عمومی عادی بطور فوق‌العاده

مجمع‌عمومی عادی بطورفوق‌العاده شرکت‌سهامی صنعتی‌جهانموتور در تاریخ ۱۷ر۱۱ر٤٥ در ساعت شش بعداز ظهر در محل شرکت تشکیل می گردد .

دستورجلسه: انتخاب اعضاء هیئت مدیره

از آقایان صاحبان سهام تمنی دارد مطابق اساسنامه عین سهام خودرا یا تصدیقی از بانك حاکی از بودن سهام در بانك همراه‌خود آورده و بدفترشرکت مراجعه و سپس در جلسه حضور بهمرسانند . **شرکت سهامی صنعتی جهان‌موتور**

شکایات مردم

تخفیف نمیدهند

ده سال است که ماهیانه مبلغی‌از حقوق خودرا بعنوان صدی ۲ بهداری دروجه بیمارستان وزارت راه می ـ پردازیم و طبق مقررات بایستی‌هنگام مراجعه افراد خانواده نسبت‌بگل‌هزینه صدی ٥٠ تخفیف قائل شوند ولی چند ماه است اولیاء بیمارستان به میل خود این مقررات را بهم زده‌اندو کمترین ارفاقی بکارمندان و خانواده آنان نمی نمایند ، از مقامات مسئول تقاضای رسیدگی دارم

ع ـ ب

روز پدر

درست‌است که‌روز مادر تعیین‌شده و از مادران نمونه واقعا تجلیل می شودو همه مردم از این روز استقبال می ـ نمایند و آنرا عملی بسیار پسندیده می شمارند ولی می خواستم بدانم آیا مادر به تنهائی نمونه می‌شود ، آیا پدر در این میانه نقشی ندارد، خوبست برای تقدیر از پدران نمونه نیز برنامه ای بوجود آید و اجراء گردد .

کاظم‌اکبرزادگان

جواب ندادند

وزارت آموزش و پرورش‌دیپلم مارا برسمیت نمی شناسد .درصورتی که ما باگذراندن امتحان ورودی وارد دبیرستان کشاورزی شده و مدت سه سال وهرسال ۱۱ ماه کلیه دروس را بطورعلمی وعملی آموخته ایم و حالا برای دیپلم ما ارزش قائل نیستند، مانمی دانیم مگراین دیپلم نیست . ما قبلا هم در همین ستون درددلمان‌را منعکس کرده‌ایم ولی وزارت آموزش وپرورش جوابی نداده است .

از طرف دیپلمه های کشاورزی استان ۱ و ۲ علی غلامی

جزء برنامه نیست

بطوریکه همه روزه مشاهده می شود کلیه خیابانهای منطقه عباس آباد حتی کوچه های آنحدود جزء برنامه اسفالت می شود ، ولی معلوم نیست چرا توجهی بساکنین خیابان شاه واقع درسید خندان (جاده شمیران) نمی شود .

اهالی این خیابان از شهرداری تقاضا دارند نسبت‌باسفالت‌این‌خیابان نیزاقدام شود و اهالی از گل و لای و گردوخاك راحت شوند .

اسماعیل جمال زاده

نان شانه‌ای !

باطلاع شهرداری ناحیه یك و کمیسیون نان نخست وزیری می ـ رساند که نانوائی واقع در اول خیابان امیرآباد مغازه شماره ۱۱۸ که‌لواش‌ـ پزی می باشد سه نوع نان‌می فروشد بدین ترتیب که یك کیلورا ده ریال می فروشد و نوع دیگر را ۸۰۰گرم ده ریال می فروشد و نوع سوم آن دانه ای ۳ ریال می باشد واین‌نانوائی طوری‌اقدام‌می‌نماید که‌مردم از همان نان دانه ای ۳ ریال بخرند و نام‌آن را نان شانه ای گذاشته‌است .

حمید لنکرانی

توسعه یابد

نامه‌ای بامضای یکصد نفر از اهالی دزفول رسیده‌است که ضمن تشکر از برنامه های آبادانی و کشاورزی دزفول درخواست نموده‌اند بهمین نسبت در مورد توسعه کادر راهنمائی و شهربانی نیز اقدام‌شود، اهالی‌یادآوری نموده‌اند که در قسمت غربی و جنوبی وشمالی شهربیشتر این احتیاج به چشم می خورد .

فرستنده ـ فرهنك کجباف

اعتبار نداریم

روزنامه گرامی اطلاعات عطف به شرح نمدرج در شماره ۱۲۱٥۹ ـ ۲٦ر۹ر٥ه آن روزنامه‌در موردلزوم تبدیل دادگاه بخش‌داراب‌به‌دادگاه شهرستان اشعار میدارد که فعلا برای انجام این امر اعتباری‌موجود نمی باشد .

رئیس اداره اطلاعات ومطبوعات وزارت دادگستری حسن زارع

از صبح تا ده شب

مدیریت محترم اداره جریده‌شریفه روزنامه اطلاعات عطف بشرح‌مندرج در شماره ۱۲۱٦۹ـ۷ر۱۰ر٤٥ آن جریده تحت عنوان «آیا » بامضاء احمد سلیمانی اشعار میدارد .

اتوبوس های خط تهران پارس‌از ساعت ۳۰ر٥ه صبح الی ۲۲ مرتبا در مسیر مربوطه ایاب و ذهاب می نمایند خواهشمنداست مقرر فرمایند مراتب را در آن جریده شریفه امر بدرج فرمایند .

رئیس اداره اطلاعات ومطبوعات شرکت . ایرج تیمور تاش

اجاره شد

اداره محترم نورنامه اطلاعات‌پاسخ شرح‌مندرج در ستون گفتگوی تلفنی آن روزنامه مورخ بیست‌و نهم آذرماه جاری تحت عنوان « اقدامی نشده » باطلاع میرساند طبق گزارش اداره اموزش و پرورش ناحیه هفت تهران برای انتقال دانش آموزان اضافی‌دبستان آذرو بااجاره محل جدید اقدام لازم بعمل آمده و در حال حاضر این نقیصه بکلی مرتفع شده‌است لطفا شرح فوق راجهت اطلاع‌ام بدرج فرمایند .

باتقدیم احترام ـ اداره اطلاعات و مطبوعات ـ دکتر مشیری

کافیست

اداره محترم روزنامه اطلاعات‌عطف بشرح مندرج درشماره ۱۲۱٦۹ ـ ۷ر۱۰ر٤٥ آن روزنامه گرامی‌راجع به تقاضای نصب صندوق پستی‌در سر پیچ خیابان منوچهری باطلاع میرساند : کیوسك شماره ۱٥ پست‌و تلگراف و تلفن منصوبه در چهار راه اسلامبول نادری که در نزدیکی محل مورد تقاضا قرار دارد برای انجام مراجعات پستی‌و تلگرافی ساکنین آن حدود کافی بنظر میرسد .

با تقدیم احترام .علی اکبرسرکش رئیس اداره اطلاعات ومطبوعات

آموزش داده شد

مدیریت محترم‌جریده شریفه اطلاعات عطف بشرح مندرج در شماره۱۲۱٦۷ـ۵ر۱۰ر٤٥ آن‌جریده تحت عنوان «خبری نیست» بامضاء احمد تیموری اشعار میداردبمنظور تامین رگاه مسافرین خط ۲۰۸ به سرپرست مربوطه تذکروآموزش لازم داده شد که مراقبت بیشتری بعمل آورد

رئیس اداره اطلاعات ومطبوعات شرکت ایرج‌تیمور تاش

گفتگوی تلفنی با ۲۰۰۰

اهالی محترم تهران هر روز بعد ازظهرها از ساعت ٦ تا ۷ر۳۰میتوانند تلفنی درددلها و گرفتاریها و شکایتهای خود را باما در میان بگذارند

چه خوب‌بود

چقدر خوب بود اگر شرکت واحد ترتیبی میداد تابلیط های پنج ریالی اتوبوسهای کوچك خط ۱۰۷ را بتوان در گیشه های‌بلیط‌فروشی تهیه نمود باین ترتیب نه وقت مسافرین گرفته میشود نه وقت راننده .

ناصری

تقصیر من نیست

کارمندی هستم که همیشه بعلت دیر رسیدن بمحل کارم از حقوقم کم می‌کنند ولی این دیر رسیدن تقصیر من نیست بلکه تقصیر خط ۱۳٤ است که اتوبوس های آن باداشتن جا در ایستگاه های بین‌راه برای سوار کردن مسافرین‌توقف نمی کنند از شرکت واحدمی‌خواهیم یا برتعداد اتوبوسهای این خط بیفزاید یا ترتیبی بدهد تا اتوبوس های این خط در ایستگاه های بین راه نگهدارند باین ترتیب‌دیگربرای سوار شدن اتوبوس یکساعت در صف معطل نمیشویم .

مرتضی‌نوروزی

تابلو نصب کنید

ابتدای خیابان خورشید چندقطعه زمین غیر محصور است که بصورت زباله دانی و آبریزگاه‌عمومی‌درآمده است متاسفانه این زمین ها جزو املاك شهرداری است و شهرداری هم بهیچ‌وجه حاضر نیست دوراین زمین ها را دیوار بکشد پس اقلا یك تابلو نصب کند تا همه مردم بفهمند که بر خیابان خورشید یك آبریزگاه عمومی هست .

احمدی

ترتیبی بدهید

اتوبوس های خط ۲۳۳ با اینکه در ایستگاه های بین راه‌نگه نمی دارند از شرکت واحد تقاضا داریم جا برای مسافر گرفتن دارند عموما حال که اتوبوس های این‌خط‌نسبت به تراکم مسافرین در صفوف کم است اقلا ترتیبی بدهد تا اتوبوس های این خط در ایستگاه هاتوقف نمایند و مسافرین را سوار کنند .

منوچهر ـ م

توجه نمیکنند

درقیطریه واقع در چی‌ذرشمیران یك حمام است که فاضل آب آن در محوطه وسیعی در جنب منزل‌ما جمع میشود بوی تعفن این فاضل آب خواب‌و خوراك را بر ما حرام کرده است چند بار هم به‌شهرداری تذکر دادیم ولی معلوم نیست بچه علت‌شهرداری توجهی باین موضوع نمی کند .

نیك دل

نجات دهید

سال قبل قرار بود شهرداری‌صد متر خاکی انتهای خیابان رستم را آسفالت نماید ولی معلوم نشد بچه علتی اسفالت آن به تعویق افتاده از شهرداری تقاضا داریم اکنون که مشغول آسفالت خیابان کاج است این خیابان را هم آسفالت کند و مردم را از گردوخاك‌تابستان وگل‌و لای زمستان نجات دهد .

معینی

چه مرجعی

چراغ های کوچه ریاض واقع در خیابان پهلوی مدتی است‌که‌خاموش است چند بار هم باداره برق‌تذکر دادیم ولی توجهی نکردند از مسئولان امر سئوال می کنم اگر اداره برق باین امور رسیدگی نکند چه مرجعی باید رسیدگی کند .

اکبر احمدی

پاسخ به نامه های مردم

اقدامات بی‌سابقه

رهبر عالیقدر و بزرگوار ما با انقلاب ششم بهمن نه فقط بردگان کشاورزی‌را از بردگی نجات دادند بلکه رفورم های عظیم وحیاتی دیگری در کلیه شئون این کشور بوجود آوردند که بعضی‌از آنها در پیشرفته‌ـ ترین و دموکرات ترین ممالك‌جهان هم‌سابقه ندارد .

سهیم کردن کارگران درسودخالص کارخانه ها ازآثار برجسته این‌انقلاب است‌که‌در امریکا هنوز درمرحله یك آرزوی ایده آلی است اما در ایران کارگران سهم خودرا ازسودکارخانه‌ها دریافت می کنند بدون اینکه درضرر آنها سهیم باشند .

تساوی زن و مرد

مساوات کامل حقوق زن و مرد و شرکت‌بانوان ایران در تمام کار ها اعم از سیاسی و اقتصادی و فرهنگی وفنی یکی دیگر ازنتایج‌بسیاربرجسته انقلاب شاه‌ومردم است و بوجود آمدن سپاه های دانش و بهداشت وترویج وآبادانی که تا امروز مصدرخدماتی، خیلی بیش از میزان انتظار عمـوم شده اند نظر تحسین جهانیان را متوجه ملت ایران نموده و نظر شاهنشاه آریامهر برای تامین نیکبختی ملت‌ایران بقدری بلند و عمیم‌است که برای مبارزه با بیسوادی‌درسراسر جهان کمر همت بسته اند .

انقلاب ششم بهمن با افکار خردمندانه پیشوای ایران آثار بزرگ دیگر هم برای کشورما بوجود آورد که یکی از آنها اتخاذ سیاست خارجی مثبت و ملی در جهت تامین مصالح‌مهین وملت ماست و نتایج مهم این سیاست صنعتی شدن ایران به معنای واقعی و احترام منافع ایران از طرف دیگران است‌و براثر همین سیاست مثبت‌وملی می‌باشد که دیگران حاضر می شوند از بهره نفت بیش ازنود در صد بما بدهند و این نتیجه درخشان را نباید کوچك تصور کرد .

سناتور صفوی در جلسه دیروز سنا پیرامون انقلاب سفید شاه و مردم گفت :

دنیاانقلاب ایران‌را میستاید

*** بیش از ۲۱ میلیون نفر از کشاورزان و افراد خانواده های آنهابااصلاحات ارضی‌از قیدها آزاد شدند**

سناتور شکرالله صفوی . دیروزدرسنا پیرامون سالروز ششم‌بهمن و انقلاب سفید شاه‌و مردم سخن گفت و اصول‌انقلاب را مورد تجزیه و تحلیل قرار داد .

* تحول بی‌سابقه

سناتور صفوی گفت :

یقین دارم در هیچیك از ادوارتاریخ ایران و حتی دردوران هخامنشیان تحولی در وطن ما بوجود نیامد که از حیث دارا بودن اساس صحیح و بوجود آوردن نتایج بسیار مفیدبرای جامعه ایرانی وتامین رفاهیت‌ایرانیان در اعصار آینده با انقلاب‌تاریخی‌ششم بهمن که با نیروی اراده شاهنشاه آریامهر سرگرفت و ملت ایران با اکثریت بی سابقه ای آن را تصویب کرد برابری نماید (صحیح‌است)

* مرحله دوم‌اصلاحات‌ارضی

ناطق پس‌از اشاره به عظمت و اهمیت اصلاحات ارضی گفت :عملیات اجرائی مرحله اول و دوم قانون اصلاحات ارضی در سطح دهات و مزارع با مساعی شبانه روزی وزیر فعال وکارکنان‌علاقمندوزارت‌کشاورزی در مدت کوتاهی با موفقیت و بخوبی پیشرفت نمود و مورد رضایت خاطر شاهنشاه و تحسین وقدردانی واقع شد ـ تاهمین دی ماه گذشته در نقاط مختلف‌کشور تکلیف قانونی ۲میلیون و۳۱٥ هزار و۹٥۰ خانواده زارع که تعداد عائله آنها ۱۱ میلیون و ٤۱٥ هزار و ۲۳٦نفر بوده است روشن گردید ودارای آب و زمین‌و ملك‌شده اند و از فلاکت‌نجات یافته‌اند .

آقای هویزر کارشناس سازمان ملل متحد که بایران آمده و عملیات اجرائی قانون اصلاحات ارضی را در سراسر کشور بازدید کرده می ـ نویسد :

کارشناسان بین‌المللی اصلاحات ارضی عموما اشخاص شکاك ودیرباور هستند و تا چیزی‌را خودشان‌نه‌بینند باور نمی کنند زیرا کشورهای‌بسیاری در جهان هستند که قوانین بسیار خوبی برای اصلاحات ارضی دارندولی درتمام موارد یا نحوه اجرای قوانین بخوبی‌خود قوانین نبوده ویا گاهی هم اصولا قوانین اجرا نمی شود و اگر هم بشود خیلی‌به کندی پیش میرود ولی باید صریحا بگویم که در ایران اجرای قانون اصلاحات ارضی با مقایسه با سایر کشور ها بسیار موثرو حتی سریع می باشد و برای من کشف بسیار جالبی است که این برنامه با موفقیت توام بوده‌ومرحله اول آن پایان یافته و مرحله دوم نیز با موفقیت انجام گشته است .

«جان‌هیلر» نماینده پارلمان‌انگلستان که‌بایران آمده و اجرای قوانین ٦ بهمن را مطالعه و مشاهده نموده می ـ نویسد : من تصور می کردم شاید در آسیا به مسئله تولید خواربارتوجه کمی می شود ولی اینك از دیداری که نمودم متوجه شدم که دولت ایران کاملا مراقب این امر مهم است‌ماشاهد شرکت های تعاونی که در مراحل‌اولیه توسعه خود هستند بوده‌ایم .

شخصیت های معروف از سایر ممالك نیز در اطراف اهمیت انقلاب سفید ایران هریك شرحی نوشته وپیشرفت کشور ایران‌را دراین‌زمینه‌مرهون‌علاقه وکوشش های شاهنشاه آریامهر دانسته اند .

آسوگرین قند بدون کالری

آگهی مزایده

بانك ملی ایران عرصه واعیانی ششدانك یك قطعه زمین محصور معروف به باغ‌جنت پلاك شماره ۱٤۳۰ و ۱٤۳۱ واقع در اول خیابان خسروی سنگسر را از طریق مزایده باشرائط زیربفروش میرساند.

۱ـ بانك ملی ایران موارد مزایده را باوضع حاضروبدون هیچگونه تعهد اضافی خارج فروخته وتحویل مینماید.

۲ـ کلیه هزینه معامله از قبیل حق‌الثبت‌ومالیات تحت هر عنوان و عوارض شهرداری بعهده خریدار است و بانك از بابت مخارج به هیچ‌عنوان چیزی نخواهدپرداخت.

۳ـ داوطلبان میتوانند بشعبه بانك ملی ایران مراجعه نموده وپس از کسب اطلاعات لازم از کم‌وکیف مورد مزایده و معامله‌و همچنین با مراجعه به محل وبازدید از محوطه وساختمانها و وقوف کامل نسبت بمشخصات هر جزء از اجزاءمعادل ٥٪مبلغ مزایده اسناد خزانه (برای مزایده پلاك شماره ۱٤۳۰ و ۱٤۳۱) بصندوق بانك ملی ایران شعبه سنگسر تحویل داده و رسیدآنرا ضمیمه برگ پیشنهاد بدون قیدوشرط خودنموده درپاکت لاك و مهرشده که‌روی‌آن‌عبارت (مربوط بمزایده باغ جنت) قیدشده باشد در قبال اخذ رسید بدفترشعبه تسلیم نمایند.

٤ـ تسلیم پیشنهاد خریداردر حکم این‌است که پیشنهاددهنده از جزئیات مورد معامله مستحضربوده و حق هرگونه ادعائی را در خصوص عدم اطلاع در وضع مورد معامله و غیره از خوداسقاط مینماید.

٥ـ پیشنهاد بایستی تاآخروقت اداری روز ششم‌اسفند ماه ۱۳٤٥ بشعبه این‌بانك تسلیم شود.

٦ـ کلیه‌پیشنهاد های رسیده در ساعت ۱۰ صبح روز هفتم اسفند ماه ۱۳٤٥ در اطاق رئیس بانك ملی شعبه سنگسر باز خواهد شدوحضور پیشنهاد دهندگان در جلسه آزاد است.

۷ـ پیشنهاد دهندگان می‌توانند در جلسه مزایده شرکت‌نموده وعندالزوم پیشنهاد حضوری نیز بدهند.

۸ـ به‌پیشنهاد های فاقد رسیدوجه سپرده وياضمانت‌نامه بانکی و همچنین به‌پیشنهاد هائی که‌پس ازانقضاء مدت برسد و یامشروط و مبهم باشد ترتیب اثر داده‌نخواهدشد.

۹ـ کسی که در نتیجه دادن بالاترین‌پیشنهاد ودر صورت قبول بانك برنده مزایده شناخته شودبایستی منتهی پس از ده‌روز از تاریخ‌انجام مزایده برای تنظیم سند انتقال وپرداخت بهای مورد مزایده در دفترخانه اسناد رسمی حضور بهمرسانده اسناد مربوطه را امضاء نماید ودر غیرایصورت وجه سپرده اوبه‌نفع بانك ضبط خواهد شدوبرنده مزایده حق هیچگونه اعتراض و گفتگوئی را از هر جهت‌ازخود اسقاط‌مینماید.

۱۰ـ بانك ملی ایران در رد یا قبول هر یك از پیشنهادات‌بدون اینکه محتاج باقامه هیچگونه دلیل و مدرکی‌باشد مختاراست.

بانك‌ملی‌ایران ـ شعبه‌سنگسر

انجمن دوستداران کتاب

این کلاسها از امروز نامنویسی و تشکیل میشود :

خیاطی

٤ ماهه و ۹ ماهه . با مند گرلاوین و زیر نظر ٤ دبیر برجسته خیاطی

آشپزی وشیرینی‌پزی

سه ماهه ، با مند سهل و ساده و عملی

انگلیسی

فوری ، عادی ،عالی و مکالمه ،زیر نظر دبیران مبرز ایرانی و خارجی

ماشین نویسی

فارسی و لاتین .دارای دوره های یك ماهه و سه ماهه

علاوه بر این ، برای دوره جدید این کلاس ها نیز در انجمن نامنویسی میشود

آرایش و زیبائی ، کمك‌های اولیه، گلسازی، شمع‌سازی، رانندگی ،شش ساله ابتدائی و منشیگری .

برای نامنویسی به دبیرخانه انجمن (خیابان فرصت شاهرضا ـ شماره ۷۳ تلفن های ٦۹۷۱٥ و ٦٤٤۹٦) مراجعه فرمائید

جدول کلمات متقاطع (شماره ۳۳۷۹)

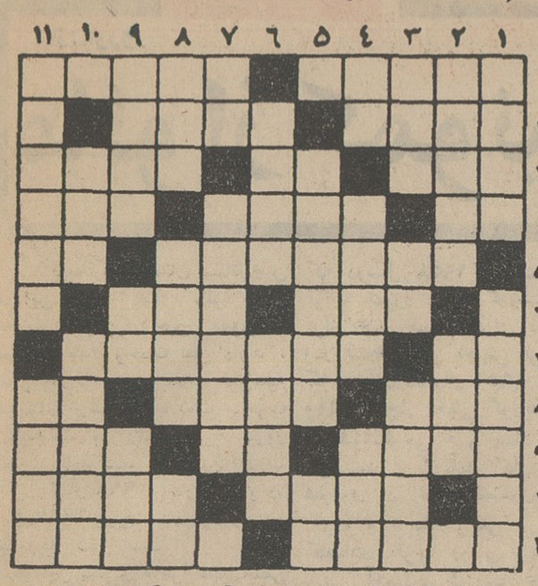

افقی : ۱ـ از غصه پدیدمی‌آید ودرگلومی‌پیچد ـ بت‌شکن کبیر! ۲ـ فریادی بلند از ته دل ـ اگر دردست‌ندارید ناشی در قنادی هست ۳ـ برای‌تسخیر جن می‌نشستند ـ بزرك ـ روزگاری محفل‌رفیقان شده‌بود ٤ـ سروصدا وجنجال فراوان ـ بزرگوار ـ پوست کنده‌اش خوشگلتر است ٥ـ برای جلب‌محبت می‌خوراندند و گاهی دیوانه میکردند ـ ضمیری است ٦ ـ آنچه مربوط به‌آینده باشد ـ زاینده‌اش دراصفهان است۷ـ برسر آن میروند وجان شیرین فدامی‌کنند ـ از عملیات سیرکی‌همراه‌باواکس اشتراوس !۸ـ رودخانه که‌اغلب‌همراه‌انوب می‌آید ـ سر بریك بالین میگذارند ـ میگویند به‌غربال است ۹ـ سرفرود آوردن و تعظیم کردن ـ خدای سنگی ـ شطرنج‌باز معروف فرانسوی که کتابهای جالب و مفیدی نیز درباره شطرنج نوشته است ۱۰ـ از علامات مردی است نه‌مردمی ـ طرف ۱۱ـ هنرمندان برای خلق اثری تازه می‌جویند ـ سروکارش همه‌باقفل وکلید است .

عمودی : ۱ـ اگر مجال بدهید بزودی گل خواهد شد ـ حیف که کفش نمی‌پوشد و گرنه‌کار وبار کفشدوزهاسکه‌میشد۲ـ آشکار و معین ـ از اسباب آشپزخانه ۳ـ کلاهی که فرانسویان بیشتر می گذارند ـ علامت جمع ـ قبله ٤ـ سوِ دای ناله ـ بانظم و ترتیب ـ در نائین مرغوبتر می‌بافند ٥ـ از غذاهای تخم‌مرغی ـ دریا٦ـ معمولا شوهران به‌زنان‌میدهند ـ از اسباب‌های ورزش خانگی ۷ـ خودمان را عرض‌میکنم ـ موراببرآن می‌کشند۸ـ سپاس ـ همراه دادمیکشند ـ پارچه بی‌مصرف‌وبی‌مقدار ۹ ـ بحکم طاس‌جابجامیشود ـ رودخانه‌ای درایران ـ مقام ومنزلت ۱۰ ـ آزاد ـ دوستان یکدل‌ووفادار چنین باشند۱۱ـ خوش‌ومطبوع ـ حتی سوزاندن آن‌راهم‌برمردم آزاری ترجیح داده‌اند .

حل جدول شماره ۳۳۷۸

	۱۱	۱۰	۹	۸	۷	٦	٥	٤	۳	۲	۱
۱	ز	ع	م	■	■	ل	ب	ل	ب	ل	گ
۲	ا	ب	ع	ز	ا	ق	ا	ع	ز	ا	ی
۳	■	ا	ی	ق	■	ب	د	■	ق	ت	ز
٤	ك	ر	ا	ن	ت	■	ا	ت	ه	چ	و
٥	ر	ا	ن	ت	■	س	ر	■	ت	۲	ی
٦	ی	ر	■	ب	ا	ش	ن	و	د	ت	ت
۷	س	ی	ر	■	ز	ا	ر	و	ا	■	ك
۸	ر	ا	ن	گ	ت	ج	ا	■	ر	ا	ه
۹	و	ا	■	ك	ا	ت	ب	۲	س	■	س
۱۰	ب	■	ك	ا	ر	د	ا	ه	ی	ی	س
۱۱	■	غ	ا	ر	ی	ا	ك	ل	م	ر	ر

تحقیقات دانشمندان پیرامون یك مسئله بزرك :

مرز جوانی و پیری!

آیا تا ۷۰ سالگی میتوان نیروی جوانی را حفظ کرد

طول عمر متوسط بشر چقدراست ؟ درزمان رومیها و یونانیان قدیم عمر متوسط افراد بشر ۳۳ سال بود و درسال ۱۹۰۰ در حدود ۵۰سال اما امروزه بکمك پیشرفت های علم پزشکی عمر متوسط بشر زیادتر شده و بر طول دوران « کمال و بلوغ» افزوده گشته است .

سن متوسط از کی شروع میشود و کی خاتمه می‌یابد ؟ بعبارت‌دیگر دوران کمال و بلوغ یك انسان‌چقدر طول میکشد ؟

انسان در سن ۲۱ سالگی بحد کمال جسمی خود میرسدو این‌وضع تا نزدیك ۷۰ سالگی ادامه دارد و دراین موقع علایم پیری وتحلیل ظاهر میشوند .

اما شرایط اجتماعی وروانی در این شرایط فیزیولوژیکی تغییرات زیادی بوجود می‌آورند .

درمورد سرنشینان جمینی(سفینه های امریکا) دیده شد که تمرین سخت و مداوم ظرفیت جسمی‌انسان را حتی بعد از ۲۱ سالگی تا دو برابر افزایش داد .

بنظر میرسد که ظرفیت جسمی هرانسان باندازه اثر انگشت او جنبه فردی واختصاصی دارد .

ظرف سی سال اخیر عقیده دانشمندان در باره دوران کمال - بعبارت واضحتر فاصله بین جوانی و پیری - تغییر کلی پذیرفته‌است. یك روزنامه نویس آمریکائی بنام «فرانکلین آدامس » میگفت :

- مرد میانه سال کسی است که برای گلف بازی خیلی‌جوانست و برای، تنیس بازی خیلی پیر .

اما امروزه مردانی که بحد کمال جسمی و روحی رسیده‌اند بهر کار و ورزشی دست میزنند آنها که بحدود پنجاه سالگی رسیده‌اند از آنجهت که در زندگی خود سختی های جنك را چشیده‌اند . احساس غرور واطمینان میکنند و نمونه بارز این نسل کندی فقید بود .

سابقا کسانی که در اولین‌سال های‌دوران کمال زندگی‌خودمشاغل مهمی داشتند بسیار بودند . اما امروز از آنجا که قدرت کار تا حدود سن ۶۰ سالگی و بیشترهم حفظ میشود جوانها برای دستیابی به مشاغل مهم باید مدتی دراز صبر پیشه سازند .

آنان که بدوران کمال خود رسیده‌اند وسال های اول جوانی را پشت‌سرنهاده‌اند ازآنجا که‌بابصیرت بیشتری بامور زندگی مینگرند تمایل بازگشت بسال های‌بیست زندگی خود ندارند .

بعد از چهل سالگیست که لغات «خدمت» ، «عشق به آینده» و «شفقت »ارزش واقعی‌پیدامیکنند . «آن‌لاندرز » روزنامه‌نگار آمریکائی میگوید :

- وقتی جوان بودم دنیا در اطراف «من » ، «من » وفقط«من»میچرخید. ولی امروزه میکوشیم تادراموری بزرگتر و بهترشرکت داشته باشم.

اما دراین دوران سختی هائی‌هم وجود دارد . زنی که بدوران کمال میرسد و جوانی را پشت سر نهاده باید با ناراحتی های جسمی وروانی دوران یائسه‌گی مقابله کند . فرزندانش بدنبال‌زندگی‌خود میروند و او آشیانه‌اش را خالی می‌یابد .

در سنین بعد از چهل سالگی انسان دیگر فرصت آنرا نداردکه زندگی را از نو بسازد هرچه هست همانست و چه بسا که برکارهای گذشته خود پشیمانی بیحاصل میخورد .

آدلای استیونسون میگفت :

- تمام آنچه که انسان در ۵۰ سالگی میداند و در ۲۰ سالگی نمیدانست مدیون فرمولها و لغات نیست بلکه این«دانسته‌ها »رامرهون انسانها، کشورها،وقایع واعمالست. اینها علومی نیستند که در کتابها بتوان یافت بلکه در خود زندگی بدست می‌آیند .

ریدرزدایجست

تیر و کمان ورزش روز

مسابقه تیراندازی (باتیر و کمان) اکنون بصورت یك ورزش بین‌المللی درآمده‌ودامنه آن حتی به جمهوری مغولستان کشیده شده است .

دراین عکس گروهی‌ازدوستداران این ورزش در «اولان باتور» ، پایتخت مغولستان به ورزش‌مورد علاقه خود مشغول هستند .

عکس‌از : خبرگزاری فرانسه

پابپای آنچه درجهان میگذرد

در نوکردن عکسهای قدیمی

کارشناسان امریکائی با استفاده از شیوه نوینی‌توانسته‌اند عکس‌های بسیار قدیمی رابصورت اولیه خود درآورند . برای این‌کار عکس‌های قدیمی رادر معرض تابش اشعه «نوترون » قرار میدهند . این عمل قشر نازك نقره‌ای روی عکس را ولو اینکه نقره آن کاملا از بین رفته باشد بفعالیت وادارکرد و عکس ها را قابل رویت میسازد .

پس‌از آن‌بایك رشته عملیات شیمیائی عکس کاملا حالت اولیه خودرا باز می‌یابد . بااستفاده ازاین تکنیك کارشناسان امریکائی توانسته‌اند عکس هائی راکه عملا قابل رویت نبوده کاملا بصورت عکس‌های تازه‌در آورند . دیلی‌اکسپرس

ژاپونیها مغز گربه‌رادرسرماچندماه‌زنده‌نگهداشتند!

آزمایش هائی که تاکنون بعمل آمده نشان میدهد که سلولهای مغز وقتی که به اکسیژن دسترسی نداشته باشند به فاصله پنج دقیقه می میرند .

معذلك استادان دانشکده پزشکی «کوب» در ژاپن‌توانسته‌اند مغز یك گربه راکه‌دردرجه حرارت‌کمتر از ۲۰ درجه سانتی گراد زیر صفر سردشده ودریك محلول ۱۵درصد گلیسیرین‌نگهداری میشد چندین ماه زنده نگاه‌دارند .

وقتی که مغز گربه راپس‌از چندین ماه ازمحلول درآورده و دردرجه حرارت معمولی قرار دادند تقریبا بطورعادی شروع بفعالیت کرده است .

فرانس سوآر

جنین رنج رااحساس میکند!

«جنین» نیز مانند هرموجود زنده‌ای احساس درد می کند و از آزار وشکنجه ای که‌می‌بیند بشدت رنج می‌برد .

این عقیده ایست که دکتر «جیمز اسکات» استاد کرسی بیماری های زنان در دانشگاه «لیدز» در یك کنفرانس پزشکی اعلام داشت .

دکتر «اسکات» که عضو انجمن حمایت‌از «کودکان‌آینده» است گفت‌بررسی‌های رادیولوژی هنگام عمل «کورتاژ» نشان می دهد که «جنین» در زیر ابزار جراحی بخود می‌پیچد و مثل این است که درصدد پیداکردن راه فرار از این شکنجه است.

فیگارو

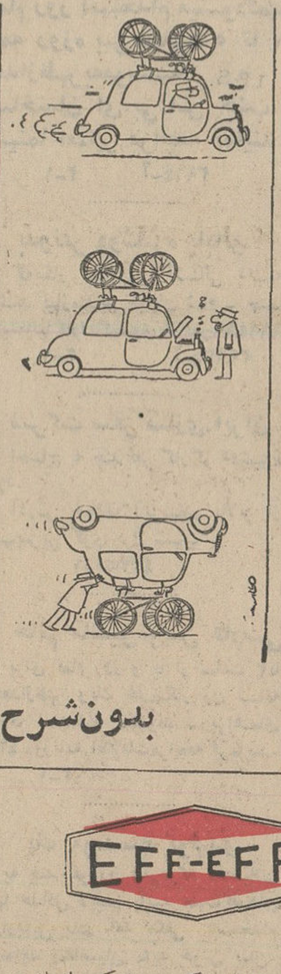

بدون‌شرح

گل کاری - چمن‌کاری - درختکاری

و تزئینات و دکوراسیون منازل و باغات شما توسط کارشناسان باغبانی موسسه گلزار دهقان انجام میشود - سعدی شمالی مقابل پمپ‌بنزین تلفن ۳۳۴۰۵

آگهی مناقصه

شهرداری خور وبیابانك باستناد تصویب نامه شماره ۲۳۱۷۴-۳۰ر۹ر۴۵ مقام استانداری استان اصفهان ساختمان یك باب حمام دوش را طبق نقشه و مشخصات موجود در دفتر شهرداری خورو دفتر مهندسی شهرداری های استان اصفهان بشرح زیر بمناقصه واگذار می نماید .

۱- شرکت ها و مقاطعه کارانی میتوانند در مناقصه شرکت نمایند که دارای درجه بندی سازمان برنامه و یا صلاحیت فنی بگواهی دفتر مهندسی شهرداری های استان باشند .

۲- پیشنهاد دهندگان بایستی قبلا با پرداخت مبلغ پانصد ریال بدفتر شهرداری خور ویادفتر مهندسی شهرداری های استان اصفهان مراجعه و نقشه‌و برك مشخصات مربوطه را دریافت و امضاء نموده ضمیمه پیشنهاد خود نمایند .

۳- پیشنهاد دهندگان بایستی مبلغ سی‌وشش هزار ریال‌بعنوان سپرده بحساب شماره ۲۰۷۹ شهرداری خور در بانك ملی شعبه نائین پرداخت و فیش آنرا ضمیمه پیشنهاد خود نمایند و یامعادل مبلغ مزبور اسناد خزانه‌داری کل خریداری و ضمیمه پیشنهاد خود نموده در پاکت سربسته و لاك‌ومهر شده در قبال اخذرسید تاآخر وقت اداری روز ۱۷ر۱۱ر۴۵ بدفتر شهرداری خور تسلیم نمایند .

۴- پیشنهاد های رسیده درساعت ۱۰ صبح روز ۱۸ر۱۱ر۴۵با حضور کمیسیون مربوطه بازو قرائت خواهد شد .

۵- حضور پیشنهاد دهندگان یانماینده آنان‌در جلسه مناقصه آزاد است وبه پیشنهادات مشروط و مبهم وفاقد سپرده و به پیشنهاداتی که خارج ازنوبت مقرر برسد ترتیب‌اثر داده نخواهد شد .

۶- هزینه نشر آگهی ها پرداخت هرگونه مالیات و عوارض بعهده برنده مناقصه خواهد بود .

۷- شهرداری خور دررد یا قبول یك یاکلیه پیشنهادات مختار است.

۸- برنده مناقصه پس‌از اخطار کتبی شهرداری در ظرف مدت ده‌روز بایستی برای تنظیم قرارداد حاضر شود درغیر این صورت مبلغ سپرده او بنفع شهرداری ضبط خواهد شد .

۹- سپرده نفر اول ودوم تاعقد قرارداد در حساب شهرداری باقی خواهد ماند و پس‌از انعقاد قرارداد بانفر اول سپرده نفردوم مسترد میگردد .

۱۰- مدت انجام مورد مناقصه پس از تنظیم و مبادله قرارداد ۴ ماه خواهد بود .

۱۱- شهرداری میتواند ۲۵٪ از مبلغ قرارداد را کسر و یا اضافه نماید . الف ۸۹۵۸

شهردار خور - میرزائی

آ-۴۲۴۱۶

EFF-EFF

اطلاعیه

آیامیدانید که تاکنون (۲۷۰۰۰) دستگاه دربازکن اف‌اف‌در تهران وبیش از (۹۰۰۰) دستگاه در شهرستانها نصب گردیده است.

آیا میدانید که دستگاه های دربازکن مارك‌اف‌اف درایران با (۱۲) سال سابقه و با داشتن (۳۶۰۰۰)مشترك بعنوان یك وسیله مطمئن وبسیار پراتیك راحت شهرت یافته است .

آیامیدانید که اخیرا عده‌ای با جور کردن وسرهم نمودن اسامی مشابه باعث گمراهی خریداران گشته و با عرضه درباز کن ها ی‌نامرغوب باعث نارضائی و موجب شکایات خریداران شده‌اند.

آیا میدانید که عده زیادی از کسانی که بدون توجه‌بمارك اصلی اف‌اف دستگاههای بدلی وقلابی رابه‌نام اف‌اف خریداری کرده‌اند به این نمایندگی مراجعه وبرای دستگاههای مختل و خراب شده از ماچاره‌جوئی‌خواسته‌اند .

باتوجه بمراتب فوق‌لازم دانستیم که باطلاع عموم برسانیم که کلیه فروشندگانی که دستگاههای دیگری رابه‌نام اف‌اف‌بفروشند قابل تعقیب هستندوضمنابرای اینکه مشکلی پیش‌نیاید توصیه میکنیم قبل از خرید دربازکنهای مارك‌اف‌اف به‌شرکت کارورویا نمایندگان مجاز آن‌مراجعه‌وضمن توجه بمارك آن که بر روی تمام قطعات مجزای اف‌اف نصب‌گشته و شکل آن در بالای اطلاعیه مشخص شده ضمانتنامه دوساله‌رانیز مطالعه فرمایند.

شرکت کارور نمایندگی انحصاری کارخانجات اف‌اف‌وگروته آلمان غربی خیابان سعدی پاساژ صدقی‌نژاد تلفن(۳۵۸۴۴) نمایندگان پخش در تهران.

۱-لاله‌زار روبروی پیرایش (جنرال‌تلفن)پلاك ۱۱۲ تلفن ۳۴۶۴۰

۲-میدان‌سنائی الکتریکی سنائی تلفن ۶۲۶۸۲۹

توجه فرمائید

شماره‌های جدید تلفن مرکز وفروشگاه صنایع کوچك‌و دستی وزارت‌اقتصاد ۷۶۲۹۷۷ و۷۶۲۸۷۱ میباشند.

نشانی: خیابان تخت جمشید روبروی سفارت امریکا شماره ۳۸۱ ۱-۲ آ-۴۱۹۸۲

بورس ودامن خانمها!

یکی از دلالهای بورس «بوستون» اعلام کرد : کوتاه یا بلند شدن دامن خانمها اثر مستقیم در بهبود یا کسادی بورس دارد

«جرج‌ریدوت» یکی از دلال های بورس«بوستون» به‌مشتریان خود توصیه کردکه‌برای معامله اوراق بهادار به‌ساق پای زنها نگاه کنند !

وی در کنفرانسی که‌پیرامون مسئله سرمایه گذاری بانکهادر «بوستون» تشکیل شده بود با ارائه آمار وارقام و گرافیك معاملات بورسی ثابت کرد که بورس از مدلباس بانوان پیروی میکند . وی گفت قیمت اوراق بهاردار دربورس با کوتاه وبلند شدن دامن ها ترقی یا تنزل می‌کند. درجنك دوم جهانی ودر سالهای اخیر که دامنها کوتاه شده . «مینی‌ژوپ» ببازار آمده است معاملات بورسی رونق و رواج کامل‌داشت برعکس وقتی که‌در سال ۱۹۳۰دامنها بلندشد ودر ۱۹۳۶ تاقوزك پارسید و همچنین پس‌از جنك دوم جهانی که دامن های بلند رواج پیدا کرد معاملات بورسی از رونق افتاد و کسادی‌همه جارا فرا گرفت دلال امریکائی سخنان خود را با این کلمات پایان‌داد:

به‌محض اینکه دامنها شروع به‌بلند شدن کرد فورا سهام و سایر اوراق بهادار خود را بفروشیدوظاهرا طراحان‌مدپاریس درنظر دارند در بهار آینده بار دیگر بورس‌راازرونق بیاندازند!

فیگارو

برای سفارش انواع تقویمهای دیواری - بغلی - رومیزی
باتلفنهای ۳۰۴۱۹۹ و ۳۵۷۴۶ سازمان شهرت ماه
مکالمه فرمائید

آسانسور اوتیس

اوتیس باتجربه‌ترین سازنده آسانسور درجهان

شرکت شعله خاور

خیابان تخت جمشید - چهارراه بهار

تلفن : ۵-۷۵۶۱۴۱

آگهی استخدام رسمی

اداره کل امور اجتماعی وعمران دهات وزارت کشورجهت تصدی امور مهندسی اداره عمران استان خراسان یکنفرمهندس راه‌وساختمان راطبق قانون جدید استخدام کشوری (گروه موقت شغلی ۶)از طریق امتحان‌و مصاحبه استخدام مینماید.

داوطلبان میتوانند با در دست‌داشتن مدارك‌زیر:

۱) رونوشت آخرین مدرك تحصیلی (دانشنامه مهندسی در رشته راه‌وساختمان)

۲)معرفی نامه از سازمان هدایت‌فارغ‌التحصیلان کشور

۳)رونوشت مصدق‌برك‌خاتمه خدمت نظام‌وظیفه یامعافیت دائم

۴)۹قطعه عکس ۴×۶

۵)برك‌عدم سوءپیشینه

حداکثر تاآخروقت اداری روز دوشنبه دهم بهمن ماه‌سال‌جاری بکارگزینی اداره کل‌امور اجتماعی وعمران دهات واقع‌درخیابان تخت‌جمشیدجنب‌ساختمان‌شرکت‌ملی‌نفت‌شماره ۸۰ مراجعه و ثبت نام نمائید .الف ۸۹۳۶ ۱-۳ آ-۱-۴۲۰۸۴

پرواز باکانتاس خاطره انگیز است

**فقط کانتاس مستقیم به بانکوك....
واز آنجا به سنگاپور واسترالیا
پرواز مینماید.**

فقط هواپیمائی کانتاس در هفته ۴ پرواز به هنگ کنگ وازآنجا به مانیل و استرالیا دارد .

فقط سرویس های هواپیمائی کانتاس است که شمارا بطور مستقیم به خاور دور و بجزائر جنوب اقیانوس آرام میرساند .کانتاس در هفته روزهای سه شنبه - چهارشنبه - پنجشنبه - شنبه ویکشنبه پروازهای سریع - مستقیم و راحت خود را با هواپیما های V جت به خاور دور در اختیار شما میگذارد و اگر مایل باشید میتوانید از هنگ کنگ یا بانکوك بدون هزینه اضافی برای توقف از طریق سنگاپور یا مانیل به استرالیا - زلاند جدید - جزائر فیجی و تاهیتی پرواز کنید .

وقتی شما باکانتاس بهر نقطه ای از جهان که سفر می کنید : هنگ کنگ ، استرالیا ، بریتانیای کبیر ، ایالات متحده ویا سایر کشورهای جهان - از پذیرائی گرم وسرویس صمیمانه وبا عظمت کانتاس لذت خواهید برد .

برای کسب اطلاعات بیشتر:به‌آژانس مسافرتی خود یانمایندگی کانتاس شرکت ایرتوك تهران خیابان شاهرضا شماره ۳۲۳ تلفن ۷۹ - ۶۱۱۸۷۵ مراجعه فرمائید .

AUSTRALIA'S ROUND-WORLD AIRLINE
QANTAS
46 YEARS OF DEPENDABLE SERVICE

کانتاس باهمکاری ایرایندیا وبی.او.اس

Q. 22. IR.

پنبه

■ ۳۵ هزار تن صادر شد
■ ۲۲ هزار تن برای صادرات باقی است
■ ۵۰ هزار تن برای مصرف داخلی

در شمال زراعت پنبه احتیاج فراوانی به باران دارد

بازار پنبه عادی است و قیمت پنبه در داخل بابهای پنبه دربورس های بین‌المللی توازن دارد و تا کنون قریب ۳۵ هزار تن پنبه برای کشور های اروپای غربی و اروپای شرقی و ژاپن معامله شده است . پیش‌بینی میشود بین ۲۲ تا ۲۵ هزار تن دیگر برای‌همین کشور ها معامله شود . میزان محصول در سال جاری ۱۰۷ هزار تن پیش‌بینی میشود واگر این‌رقم دقیق باشد ۵۰ هزار تن ازمحصول سال جاری به مصرف کارخانه های پارچه بافی و تولید نخ‌ومصارف دیگر در داخل کشور خواهدرسید وبقیه که در حدود ۵۷ هزار تن خواهد بود اختصاص بصادرات خواهد داشت.

از ۵۷ هزار تن پنبه صادراتی تاکنون ۳۵ هزار تن‌آن مورد معامله قرار گرفته و ۲۰ هزار تن از ۳۵ هزار تن مزبورباکشتی حمل گردیده و بقیه که درحدود ۱۵ هزار تن می شود یا در دست حمل به بنادر ، یا در انبارهای بنادر آماده بارگیری می‌باشد .

کشور هائی که تاکنون پنبه خریداری کرده‌اندعبارتند از مجار ۶ هزار تن ، شوروی ۵ر۵ هزار تن ـ ژاپن ۴ هزار و هفتصد تن رومانی ۳ هزار تن ـ لهستان۲هزار تن وبقیه به اروپای غربی فروخته شده‌است .

*** فروش مجدد**

باقیمانده پنبه صادراتی که۲۲ هزار تن می باشد و احتمالا ممکن است‌تا ۲۵ هزار تن هم افزایش یابد خریدار مطمئن دارد زیراهنوز رومانی و لهستان بخصوص چك‌ـ اسلواکی وبلغار و همچنین‌شوروی در صورت بهتر شدن قیمت و حتی با قیمت فعلی باز هم خرید خواهند داشت.

خریدار بزرك

اروپای غربی نیز برای این مقدار پنبه باقی مانده خریدار بزرك محسوب می شود .

اهمیت قضیه در اینست که صادر کنندگان می‌توانند پنبه‌های مزبور را هر چه زودتر بفروشند وبخصوص اگر ممکن باشد این کار قبل از عید انجام گیرد .زیرا پول های پنبه برای گردش شب عید بسیار مفید خواهدبود ،وعامل موثری در گرمی بازار کالاهای دیگر خواهدشد.

*** قیمت پنبه**

قیمت پنبه در حال حاضر از کیلوئی ۳۵ تا ۴۲ ریال می‌باشد پنبه های درجه یك مشهد ۴۲ ریال و درجه یك گنبد ۴۰ ریال درجه دو مشهد ۴۰ ریال . گنبد ۳۸ ریال درجه سه مشهد ۳۷ریال درجه دو بابل ۳۵ ریال معامله شده‌است.

صادر کنندگان معتقدند که این قیمت ها تقریبا معادل قیمت های خارجی است . بنابراین‌بازار وضع عادی خواهد داشت اما‌اگر قیمت در داخل کمی تنزل کند یا اینکه در خارج کمی ترقی‌نماید معاملات تندی جریان پیداخواهد کرد و پنبه های باقیمانده دردرجه اول از طرف کشور های اروپای غربی مورد معامله قرار خواهد گرفت . تجار غیر صادراتی پنبه معتقدند که قیمت داخلی‌به‌حداقل ممکن رسیده است و از این کمتر موجب زیان بیشتر تجار و باز هم توقف بیشتر در شهرستان های شمال می گردد . بهمین جهت معتقدند که بهای فعلی باید بعنوان بهای حداقل نگهداری‌شود وپنبه از این ارزان‌تر نشودمگر آنکه قیمت خارجی تنزل پیداکند وقیمت فعلی داخلی نتواند باقیمت خارجی رقابت کند.

*** احتیاج به باران**

زراعت پنبه در شمال چندان رضایتبخش نیست زیرا باران کافی برای شخم وآماده کردن زمین برای کشت نبارید . در ۲۰ روز قبل یك بار باران‌بارید که اکثر زارعین وصاحبان مزارع زمین های خود را شخم زدند ولی‌این باران کافی نیست بهمین جهت شمال برای پنبه منتظر باران است در گرگان‌و گنبد گفته می شودکه در زمین های زیرکشت پنبه در سال ۱۳۴۶ کمتر از ۱۳۴۵خواهد بود ، و از هم اکنون یك‌قسمت از زمین های پنبه به زراعت گندم اختصاص داده شده و اگر هوا مساعدت کند و مثل سال قبل صدمه و ضایعاتی به زراعت گندم وارد نیاید . محصول گندم گرگان و گنبد در سال ۱۳۴۶ بیشتر از ۱۳۴۵ خواهدبود.

صادرات تقلیل یافت

میزان کالا های صادراتی ایران در طی ۱۵ روز دیماه‌سال جاری بالغ‌بر ۳۲۶۷۹ تن و به ارزش ۴۸۲ میلیون ریال بوده ومقدار وارزش کالاهای صادراتی نسبت بمدت مشابه سال گذشته بترتیب ۴۳۸۷۰ تن وبارزش۲۶۹ میلیون ریال کمتر است .

اقلام عمده صادرات کشور به ترتیب اهمیت دراین مدت به شرح زیر است .

پنبه ۲۲۸۶ تن بارزش ۸۱ میلیون ریال که نسبت بمدت مشابه سال گذشته از لحاظ مقدار ۳۰۱۶تن واز لحاظ‌ارزش ۱۸۸ میلیون ریال کمتر است.

صادرات فرش در پانزده روز فوق نسبت بمدت مشابه به نصف تقلیل یافته است .

دراین گزارش که دفتر آمار وزارت دارائی منتشر ساخته ، گفته شد : درطی این مدت صادرات میوه های تازه و خشك وکلوخه‌های کانی‌ومعدنی‌ـانواع کتیرا‌ـ انواع تفاله ـ سیمان ریشه شیرین بیان ـ احشام‌نیز پائین آمده است ،

ولی صادرات انواع پوست و چرم و مصنوعات آنها پشم و کرك‌ومو افزایش یافته است .

اطلاعات اقتصادی

نرخ طلاو ارز در بازار تهران بشرح زیر است :

طلا	ارزش بریال	ارز	ارزش بریال
پهلوی	۷۴۰	دلارامریکائی	۷۷ر۵
نیم پهلوی	۳۷۰	حواله	۷۷ر۵
ربع پهلوی	۱۹۰	پوند انگلیسی (لیره)	۲۲۰
شمش طلاهر مثقال	۴۱۸	حواله	۲۲۰
پانزده مناتی قدیم	۱۶۰۰	فرانك فرانسه	۱۶
ده مناتی قدیم	۸۲۰	مارك آلمان	۱۹ر۴۰
پنج مناتی قدیم	۴۰۰	فرانك سویس	۱۸
یك‌تومانی مسکوك قدیم	۱۴۵	هزار لیرایتالیا	۱۲۶
ژرژ قدیم	۷۵۰	لیره ترك‌اسکناس بزرك	۶ر۲۵
لیره‌عثمانی قدیم	۷۰۰	لیره‌ترك‌اسکناس کوچك	۶ر۲۵
ادوارد	۷۰۰	روپیه پاکستان	۹
بیست دلاری مکزیك	۳۶۰۰	دینار کویتی	۲۱۳
دلار مکزیکی قدیم	۴۳۰۰	دینار عراقی	۱۹۷

معاملات برنج

درتهران معاملات انواع برنج محدودمیباشد و قیمت‌ها نسبت بده روز گذشته نوسانی نداشته است.

یکی از تجار برنج بخبرنگار ما اظهار داشت بازاربرنج تهران چندان رونق ندارد و بهمین علت معاملات عمده‌ای‌صورت نمیگیرد ولی‌برنج چمپا در طی این مدت بعلت کمبود زمینه کیلوئی ۱ ریال ترقی کرده است .

درشهرستانهای شمالی‌در طی این مدت بهای برنج بواسطه افزایش تقاضا از رونق نسبی برخوردار بوده است وخریدهای شرکتهای تعاونی و بعضی از موسسات موجب اصلی این‌رونق بودند.

بهمین جهت ترقی قیمت برنج درشمال موقتی‌بوده وبااتمام‌خرید شرکتهای تعاونی مجددا قیمتها عادی خواهند شد .

نرخ انواع‌برنج درتهران‌بقرار ذیل است.

چمپا کیلوئی ۱۵ر۵ صدری رنگی رشتی کیلو ۲۴ر۵ الی ۲۷ ریال صدری رشتی کیلو ۲۷تا۳۱ ریال . برنج درجه یك آملی ۲۵تا۲۹ ریال درجه دو۲۴ تا ۲۶ ریال ودرجه سه ۲۱ تا ۲۳ریال است .

ضمنا پیش‌بینی میشود بواسطه افزایش‌اراضی‌زیر کشت‌محصول سال‌آینده ۵الی۱۰درصدافزایش یابد و بمقدار ۵۷۵الی ۶۲۵هزار تن بالغ گردد .

اصفهان ـ دبیت ابریشمی گازر

مُدل جدید رادیو ترانزیستوری پارس توشیبا

گنجینه‌ای نفیس از شورانگیزترین آهنگها و دل‌انگیزترین ترانه‌ها

رادیو ترانزیستوری توشیبا : ۹ ترانزیستور، ۴ موج کامل با ماژیك ، چراغ پشت صفحه

صدای صاف وقوی وحساسیت فوق العاده

توشیبا بزرگترین سازندهٔ لوازم الکتریکی دنیا

نیازمندیها

استخدام

برای طفل نوزاد

پرستار تمام وقت باحقوق مکفی استخدام میشود تلفن ۷۵۵۸۴۰

۱ـ۳ آ ـ ۲۹۴۴

دانشگاه پلیس احتیاج

به‌دونفر سرآشپز و یکنفر سرباغبان دارد واجدین شرایط برکن یکم دانشگاه پلیس مراجعه نمایند

۱ـ۲ آ ـ ۲۴۹۲۱

شرکت جار تهران

به‌چند نفر کارگر مونتاژ نئون احتیاج دارد داوطلبین به‌دفتر شرکت در خیابان نادری چهارراه یوسف‌آباد مراجعه نمایند .

۱ـ۳ آ ـ ۴۲۱۹۶

استخدام

دوشیزه یا بانوئیکه بامور منشی گری (سکرتری)ماشین‌نویسی فارسی ولاتین وزبان انگلیسی آشنائی کامل داشته باشد واز عهده مکاتبات تجارتی وترجمه انگلیسی بخوبی برآید برای تمام وقت استخدام میشود .

خواهشمند است مشخصات کامل و درخواست خودرا بانضمام سوابق کار و یك قطعه‌عکس بصندوق‌پستی شماره ۶۰۶ ارسال دارید .

۱ـ۳ آ ـ ۴۱۹۵۲

استخدام‌مینماید I.B.S.

کارگر زن برای نظافت و با حداکثر سن ۲۵ سال‌برای تمام روز استخدام میشودلطفا همه روزه بین ساعت ۵ تا ۷ بعدازظهر به‌موسسه I.B.S. ساختمان ای.بی.اس جنب سینما امپایر مراجعه نمایند.

۱ـ۲ آ ـ ۲۹۶۴

بدونفر دوشیزه یابانو

که‌بکار میزانپلی آشنائی داشته باشند نیازمندیم خیابان شاه ـ جنب سینمانیاگارا گیسوی‌بلاتلفن۶۱۱۴۶۹

۱ـ۲ آ ـ ۲۹۶۳۵

شرکت سقز سازی ایران

احتیاج به چند نفر کارگر دوشیزه دارد.

آدرس خیابان آیزنهاور بالاتر از پمپ‌بنزین کوی برق شهاب .

۱ـ۴۲۳۵۰

خانم ماشین‌نویس فارسی

برای تمام روز و یا از ساعت ۲تا ۷بعدازظهر ویك خدمتکار زن شبانه روزی استخدام میشوند . براهنمای ۴۳۰ روزنامه اطلاعات‌مراجعه فرمایند.

۱ـ۲

یك موسسه تولیدی

به چند نفر زن ومرد که تحصیلات آنها حداقل دیپلم باشد جهت‌کارهای بازاریابی بادر آمد مکفی استخدام می‌نماید متقاضیان باید خوش بیان، خوش برخورد باشند ، باصندوق پستی ۱۱۲۶ر۱۱مکاتبه نمائید .

۱ـ۳ آ ـ ۲۹۷۰

کارخانه صدف

راننده پایه دو با سواد استخدام می کند سه‌راه ضرابخانه کوچه ۱۰ متری

۱ـ۲ آ ـ ۱۲۱۷۶

آگهیهای متفرقه

پیراهن مبل ۵۳۵۰۰

تعویض پارچه مبل ۵۳۵۰۰ پرده دوزی مبل خیام ۵۳۵۰۰

اجاق گاز ابتکار

ابتکار سازنده‌انواع اجاق گاز سه شعله (لعابی) با قیمت بی سابقه و ارزان برای خرید به نمایشگاه‌ابتکار ـشاه‌آباد ـ پاساژ اقبال با تلفن های ۷۹۳۸۹۵ یا ۳۰۴۲۷۸ مذاکره‌فرمائید.

تانکر سازی لوپ

تانکر از ۵۰۰ تا ۵۰۰۰۰ لیتر موجود سفارشات ۴۸ ساعته تحویل میگردد نشانی خیابان قزوین نرسیده به‌سه راه آذری ۹۴۴۱۴

پرده دوزی ارجمند ۲۷۳۷۰

جویای کار

راننده پایه ۲ همگانی

جویای کار می‌باشد لطفابشماره ۴۲۸راهنمای روزنامه اطلاعات مراجعه شود.

آ ـ ۲۹۵۷۵

راننده درجه ۲ همگانی

با۱۱ سال سابقه باسواد و ضامن و۵سال خدمت در یکی‌از ادارات‌دولتی برای شهرستانها جویای کار است براهنمای شماره ۴۲۹ اطلاعات مراجعه فرمائید .

آ ـ ۲۹۵۹۹

بانوئی با داشتن چندین‌سال

سابقه در امر ماشین نویسی درجه یك در ادارات دولتی دارای گواهی از مراجع مختلف و برنده جایزه مسابقه ازسرعت ماشین‌نویسی در ساعات غیر سرویس اداری جویای کار میباشد . داوطلبین راهنمای شماره (۴۳۲) روزنامه اطلاعات مراجعه نمایند .

آ ـ ۲۹۶۷۵

بانوئی دیپلمه

آشنا بامور دفتری، آمار ومتخصص دربایگانی که بزبان انگلیسی آشنائی دارد برای بعد ازظهرها جویای کار است براهنمای شماره ۴۳۱ اطلاعات مراجعه فرمائید.

۱ـ۳ آ ـ ۲۹۶۵۳

گم شده

دسته چك بانك بازرگانی

شعبه مرکز اینجانب مسعودنکوئی مفقود شده چنانچه چکهای مزبورمورد استفاده قرارگیرد ازدرجه اعتبارساقط است .

۱ـ۲۹۶۴۳

در تاریخ ۱۳ر۱۰ر۴۵

دسته چك اینجانب امراله عسگری عهده بانك بازرگانی شعبه همایون خیابان سی‌متری از حساب‌شماره ۶۶۳ بسرقت رفته چکهااز درجه اعتبارساقط است.

آ ـ ۲۹۵۹۷

مفقود شده

جواز یك قبضه تفنك شکاری بنام روبرت گریگوریانس مفقود گردیده از یابنده تقاضامیشودبتلفن ۷۷۲۳۵۷ اطلاع داده و مژدگانی دریافت دارد.

آ ـ ۲۹۶۳۷

داود اکبری خرم

۱۶ ساله مدت یکهفته است که از خانه خارج شده و تاکنون مراجعت ننموده است از کسانی که ازنامبرده اطلاعی دارند خواهشمنداست به‌نشانی خیابان خوش چهارراه‌مرتضوی کوچه تاج‌پلاك۲۵یاتلفن ۴۴۱۸۱ اطلاع‌دهند.

آقای نجات‌الله حاج شیری

که تعداد ۲۴ سفته ۲۵۰۰۰ ریالی و یك برك چك بانك تعاونی توزیع بمبلغ ۷۹۰۰ ۱ریال در ۱۵ر۱۰ر۴۵ گم کرده‌اید اعلام می شود که سفته‌ها وچك موصوف را اینجانب دردفترخانه ۱۰۵ در همانروز پیدا کرده امو مبلغ ۶۱۷۹۰۰ ریال مژدگانی آنست که بابت معامله ماشین شماره۱۵۵۸ط۴۱ وسند شماره ۵۱۵۸۳ دفترخانه بالا خواهید پرداخت و به حساب بدهی شما منظور می گردد اضافه می‌نماید که با این قبیل آگهی ها نمی‌توان‌زیر اسناد رسمی و تعهدات زد .

محمد علی حاج کریم‌خانی‌نژاد

آ ـ ۲۹۵۷۱

شریک

شرکت ساختمانی

درجه یك‌باسابقه ۳۰ساله نیازمند شریك است به‌راهنمای شماره ۴۱۴ روزنامه اطلاعات مراجعه شود.

۱ـ۳ آ ـ ۲۸۳۹۳

گاز مورد نیاز شما

ارساگاز

سرویس منظم و فوری

فردوسی شماره ۶۳ تلفن ۴۲۴۰۲ و ۴۴۸۰۲ ساعت کار : ۸ صبح تا ۸شب

۱ـ۲۶ آ ـ ۴۲۴۳۸

آموزشگاههای فنی و فرهنگی

آموزشگاه زبانهای دنیا

باامتیاز رسمی وزارت امورش و پرورش

تدریس بوسیله‌ماشین‌آموزش

علاقمندان میتوانند کلیه زبانهای خارجی رادر مدت کوتاهی فراگیرند از داوطلبان دعوت میشود قبلا از کلاسهای مدرن و مجهز بماشین‌های آموزش دیدن فرمایند و پس از دو جلسه حضور در کلاس بطورآزمایشی (رایگان) درصورت تمایل اقدام به ثبت‌نام نمایند .

آموزشگاه همه‌روزه از ساعت ۸ الی ۱۲و بعداز ظهر ها از ۴الی ۷ آماده ثبت‌نام است .

نشانی خیابان فردوسی مقابل صندوق پس‌انداز ملی ساختمان‌آفتاب شرق طبقه دهم تلفن ۳۶۵۹۶ ـ ۳۶۳۱۴ ـ ۳۰۰۲۵

حسابداری عالی ودفترداری

دوبل راضمن آشنائی بانحوه کار بانك ها و ماشین های‌حساب یکماهه بیاموزید و مشغول کار شوید . تلفن : ۳۵۹۹۳

برای استخدام فوری

در آموزشگاه فائز ماشین نویسی را با متد جدید بیاموزید شاه آباداول اکباتان تلفن ۳۵۷۵۷

مجانی ـ مجانی

در آموزشگاه ماشین نویسی نمونه هنوز یکماه مجانی ادامه دارد کوچه برلن تلفن ۳۲۸۹۵

۱ـ۱۰ آ ـ ۲۹۴۰

آموزشگاه شبانه سعادت ایران

برای کلاس های تقویتی ـ متفرقه و زبانهای خارجه زیرنظر دبیران مجرب ثبت نام مینماید.

سید خندان ـ مسیر خطوط اتوبوسهای ۱۱۱ ـ ۱۱۲ ـ ۱۱۳ ـ ۱۱۴ تلفن ۷۷۲۹۹۰

۵ـ آ ـ ۲۹۶۲

کتابهای مورد نیاز شما

پیامبر شرح زندگانی

حضرت رسول‌اکرم تالیف‌زین‌العابدین رهنما کتابفروشی زوار شاه‌آباد

تدریس خصوصی

انگلیسی خصوصی ۶۲۹۵۱۷

درس خصوصی انگلیسی

بوسیله آقای پطرسیان باتلفظ‌صحیح گرامرساده و برنامه بسیار سودمند برای سریع آموختن مکالمه نامه نگاری امتحان‌نهائی فرهنك و ورودی‌دانشگاه خیابان حافظ بالای عزیز خان جنب کوچه ایرج پلاك ۲۸۲

آلمانی وانگلیسی‌را

دونفر بانوی خارجی و ایرانی دوماهه‌باروش مخصوص کنترانی بشما می‌آموزند تلفن ۶۷۱۵۳

۱ـ۸ آ ـ ۲۹۳۰

باماهی سی‌تومان

آلمانی و انگلیسی راتحصیلکرده اروپا بطور خصوصی بشما میاموزد تلفن ۴۹۴۹۴

آ ـ ۲۸۶۳

سالن مد و آرایش

آموزشگاه و آرایش زاهدی

بمدیریت خانم شرافت زاهدی دیپلمه از آلمان و پاریس رضایت کامل مشتریان محترم را فراهم مینماید تلفن ۲۸۷۴۴ ضمنا شاگرد جهت تعلیم پذیرفته میشود

قابل توجه آقایان

تعلیم آرایش‌وزیبائی بطریق علمی‌و عملی‌عصرها از ۲الی۷ تلفن ۷۶۲۹۳۴

۱ـ۶ آ ـ ۲۹۴۹۳

سالن آرایش آلینا

خیابان تخت جمشید بین ویلا و بهجت آباد تلفن ۴۶۲۹۷

گلدوزی جهان

پرچمهای ارتشی و ملی پذیرفته میشود ناصر خسرو مقابل تیمچه صدراعظم تلفن ۵۲۲۱۷

دوزندگی پرنسس‌ویژه‌بانوان

میدان بهارستان پاساژ دکتر جلالی ۳۷۷۶۷

خرید و تعاونی

فقط یکبار تلفنا امتحان کنید
بازرگانی فردوست تلفن ۷۵۷۶۸۵
کلیه فرشهای کهنه و نو شمارا تحت‌نظر کار شناسان مجرب جهت صادرات باروپا و امریکا بیش از سایرین خریداری می‌نماید و طی چند سال گذشته موسسه ما صداقت و درستی و انصاف خود را به‌هزاران خانواده که‌بما مراجعه نمودند ثابت کرده است .
۳۰-۱۰ آ-۲۹۵۹

فرش کیهان تلفن ۷۶۳۷۷۶
انواع‌قالی‌وقالیچه کهنه و نو
مخصوصا قالی های‌سنگین‌قیمت‌را خریداریم بهتر است برای معاملات هرنوع فرش باسازمان فرش کیهان تماس بگیرید چون مشاورین مامجانا در اختیار شما خواهند بود .
۳۰-۱ آ-۲۷۳۴

فروشگاه کالای مرکزی
بهتر میخرد تلفن ۶۵۰۵۷
همه نوع ، یخچال ، تلویزیون ، اجاق گاز ، قالی و قالیچه،رادیوگرام، ضبط صوت شما را نقدادرمحل‌خریدار است . خیابان شاه چهارراه گلشن
۲۶۱-۱ آ-۲۷۶۸

فروشگاه فرش و یخچال و تلویزیون شریفی تلفن۳۶۸۰۳
بهترین خریدار فرشهای کهنه ونو جهت صادرات ضمنایخچال‌وتلویزیون وکلیه اثاثیه‌منزل‌شمارا عادلانه نقدا در محل خریدار است .
۳۰-۱ آ-۲۹۷۷

فروشگاه نیک تلفن ۷۵۷۵۴۶
منصف ترین خریدار کالای دست‌دوم از قبیل قالی و قالیچه کهنه و نو ، یخچال ، تلویزیون،ضبط‌صوت، رادیو گرام وسایر لوازم منزل .
۳۰-۱ آ-۳۷۰۱

فروشگاه معینی
علاوه بر خرید و تعویض فرش کهنه انواع فرش کاشان را با صدی بیست ارزانتر از همه جا در اختیار مشتریان محترم می گذارد . بوعلی جنب بانک سپه شماره۳۷ تلفن۲۸۹۶۴
۲۶-۱ آ-۲۸۲۹

فروشگاه ماه تلفن ۳۳۶۷۵
هرنوع یخچال نفتی وبرقی وتلویزیون باتضمام فرشهای کهنه و نو شمارا بیشتر از دیگران خریداریم. سه‌راه امین حضور

فروشگاه ونمایشگاه آسیا
تلفن ۶۱۲۸۳۲
یخچال ، تلویزیون ،اجاق‌گاز و فرش عادلانه خریداریم‌شاه چهارراه پیروز

فروشگاه آرمان تلفن ۶۹۶۲۳
بهترین خریدار یخچال.تلویزیون فرش . چراغ‌گاز شاه چهارراه پیروز

فروشگاه‌شایان‌تلفن۶۱۳۳۸۱
بهترین خریدار هرنوع قالی‌وقالیچه ولوازم منزل نقدا .

آنتن تلویزیون

فروشگاه موج تلفن ۴۵۰۱۶
آنتن‌تمام کانال فرنگی باتمام لوازم نصب هماهنگ‌با فرستنده جدیدتولتی باضمانت نامه ۵ ساله از ۷۰ الی۱۵۰ تومان

SCHAUB-LORENZ
تعمیرگاه اختصاصی
تلویزیون ـ رادیو
شاوب لورنس
تلفن ۹۲۱۲۷
۹۵۱۹۱۵

آموزشگاههای رانندگی

هنرستان فنی پرستو
مراکز آموزش صحیح رانندگی و میکانیکی‌و تئوری ترافیک شاهپورچهار راه گمرک تلفن ۲۳۹۱۶
۳۶-۱ آ-۲۹۳۲

پانسیون

پانسیون شبانه روزی
سه‌اطاق مجهز با غذابرای دانشجویان فقط‌ماهیانه ۶۰۰۰ ریال تلفن۶۱۱۵۷۹
۷-۱ آ-۲۹۳۷

شستشوی مبل و فرش

شستشوی مبل و فرش کلین سرویس مهر
جهت شستشوی مبل وفرش وتشك های ماشین در جای خود فقط به‌کلین سرویس اولین مبتکر که با موادمجاز آزمایش شده و دستگاه های برقی تمیز مینماید اطمینان داشته باشید
تلفن ۹۵۳۵۴۶

کارخانه قالی شوئی ایر
مجهز بدستگاه گرمخانه ، انگیری، رفوگری ، لکه برداری ، سمارشات ارزان تمیز سریع با اصول فنی .
سرویس حمل و نقل مجانی تلفن ۵۴۴۸۳

شستشوی مبل و فرش‌ادیب
مبلهای شمارا بانضمام تشکهای ماشین بامواد مجاز خارجی بوسیله دستگاه های برقی بدون شکافتن در جای خود تمیز میکند ۹۱۵۶۵ و ۹۵۲۴۵۴

شستشوی مبل وفرش نوین
خشك‌شوئی‌مبلمان وفرش درمنزل با اسلوب صحیح بدون بکار بردن مواد مضره تلفن ۶۳۵۸۶۳
۱۰-۱ آ-۲۹۶۶

سازمان جهانی پ روپر
خشکشوئی مبلمان فرش و پرده سقفو صندلی‌اتومبیل‌اولین‌خشکشوئی درمحل درایران تلفن ۶۱۲۴۰۲

خشك‌شوئی‌مبل‌ابتکار جدید
سرجای خود با صدی ۲۵ تخفیف تمیز میکند تلفن ۹۵۱۹۹۱
۱۵-۱ آ-۲۸۹۷

تعمیرات

سرویس تلویزیون گارانتی
تلفن ۶۲۸۳۷۱
سرویس انواع مارکهای تلویزیون R.C.A وستینگهاوس. آدا .جنرال الکتریك ، امرسون . هیتاچی.موتورلا آدمیرال . دمونت فیلیپس ، سئیرا . مدیاتور . شاوب. لورنس .گروندیك. بلاپونکت ، ودیگر مارکها در منازل باسرویس مجهز سیاربویژه‌شمیرانات
۱۵-۱ آ-۲۸۵۳

تعمیرگاه تلویزیون احسان
تلفن ۷۴۳۶۲
تعمیر مارکهای تلویزیون فیلیپس. شاوب‌لورنس . کوبا.امپریال .دمونت. وستینگهاوس . بلاپونکت .تلفونکن در منازل باسرویس مجهز سیار .
۳۰-۱ آ-۲۸۵۶

تلویزیون سرویس R·C·A
تعمیر انواع تلویزیون و نصب دستگاه کنورتور خارجی برای‌استفاده از فرستنده جدید رادیو منزل قبول مینماید تلفن ۶۷۵۹۸ و ۴۸۵۳۳

شرکت مهندسین تلویزیون
باکار مزد کم سرویس سیار تعمیر همه نوع تلویزیون تلفن ۶۱۱۲۳۴
۲۶-۱ آ-۳۹۱۵

اطلاعیه تعمیرگاه تلویزیون R·C·A
دستگاه کنوتور جهت فرستنده‌دولتی برای کلیه تلویزیون های اروپائی‌و امریکائی ۳۰ تومان تلفن تعمیرگاه ۴۲۷۳۳ و ۶۴۹۱۸

تعمیرگاه تلویزیون الکترون
تعمیرهرنوع تلویزیون تلفن ۷۶۳۶۸۲
۳۰-۱ آ-۲۸۶۷

تعمیرگاه تلویزیون گرتس
Graetz
تلفن ۳۲۵۶۶

سرویس تلویزیون کیانوس
تعمیر هرنوع تلویزیون تلفن۴۹۶۳۹
۳۰-۱ آ-۲۹۵۸

موسسه فنی مارکو ۷۵۴۷۵
رنك و سرویس بخاری و تعمیرات شوفاژ تهویه-کولر-یخچال-آب‌گرمکن
۳۶-۱ آ-۲۸۹۳

برنامه حرکت شرکتهای مسافربری

گیتی‌نورد ۲۲۳۶۵ و۲۱۷۰۶ اصفهان ، شیراز ، کرمان ، خرم‌آباد مشهد ، زاهدان ، آبادان ، بندرعباس همه روزه صبح و عصر
۳۰-۱ آ-۲۹۳۱

قابل توجه مسافرین‌همدان بروجرد ـ آبادان
شرکت مسافربری میهن تور جدیدا سرویس مستقیم و مجهزی برای‌نقاط فوق‌دایر نموده دفتر مرکزی‌اول‌خیابان فردوسی تلفن های ۳۷۱۲۹و۳۳۰۸۴ شعبه خیابان سپه تلفن ۴۷۶۵۰
۳۰-۱ آ-۲۹۴۸

فروش اتومبیل

انواع جیپ لندرور ۴۷۰۷۵
۲۶-۱ آ-۲۸۳۷

برای خرید انواع‌فولکس‌واگن های ۱۹۶۷ بشرکت سهامی عباد
خیابان امیر کبیر خیابان ملت تلفن های ۳۰۴۱۸۱ - ۳۰۴۴۷۳ مراجعه فرمائید .
۲۶-۱ فآ-۲۹۵۷

در بازار اتومبیل ۹۴۰
خریدو فروش و معاوضه اتومبیل به قیمت روز عادله انجام میشود سر ـ چشمه مقابل مسجد محمودیه تلفن ۳۱۳۲۷
۲۶-۱ آ-۲۹۶۵

فولکس واگن استیشن مدل ۶۵ آماده فروش ۶۱۲۳۴۹
۵-۱ آ-۲۹۶۳۳

کرایه

کامیون بار
بارکش شهروحومه
تلفن ۶۱۱۱۱۱

باربری درخشان
واقع در اول جاده مشهد تلفن۵۴۷۰۰ کلیه کالا های تجارتی شما را بکلیه نقاط .کشور باسریعترین وسیله‌حمل مینماید .
۲۶-۱ آ-۲۸۸۸

وانت بار شمالی
تلفن مرکزی سعدی
۳۲۰۰۰
۳۲۴۰۶
شعبه ـ پل مجیدیه ۷۷۱۳۲۳
آهن‌کش ـ کامیون ـ وانت

بنگاه شجاع فرد
تلفن ۹۲۳۶۷
خیابان قزوین‌مقابل کبریت سازی مرکز خرید و فروش و اجاره انواع ماشین‌های‌راهسازی‌از قبیل‌بولدوزر ـ گریدر ـ غلتك ـجرثقیل‌های ثابت وگردان ۱۷ متری وانواع‌تریلی های کوچك و بزرك .
آ-۲۷۳۹

ادیب بار
بارکش شهروحومه
آهنکش ـ کامیون ـ وانت
تلفن ۲۲۳۳۳
بوذرجمهری نو

معاملات تلفن

خرید و فروش هرنوع
شماره تلفن و فیش تلفن ۶۵۱۸۰
تلفن نقدا خریداریم ۴۵۰۵۷

خریدوفروش تلفن ۳۰۲۲۷۷
۳۰-۶ آ-۲۷۷۸۶

معاملات تلفن و فیش ۵۳۰۳۰
۳۰-۱ آ-۲۶۶۹

خرید و فروش تلفن ۲۷۷۷۰
۳۰-۱ آ-۲۶۷۵

خریدوفروش تلفن ۳۰۳۰۷۵
۳۰-۱ آ-۲۷۳۳

خرید و فروش تلفن ۶۷۱۳۱
۱۰-۱ آ-۳۹۶۲۶

تلفن وفیش‌خریداریم۵۷۶۷۹
۳۰-۱ آ-۳۸۲۲

وام درمقابل تلفن ۵۱۹۶۱
۲۵-۱ آ-۲۸۶۹

خریدو فروش تلفن البرز ۳۹۳۲۰
۳۰-۱ آ-۲۹۴۹

تلفن فروشی موجود ۴۵۰۵۷
آ-۴۱۴۰۶

فروش هرنوع تلفن ۴۵۰۰۸
۱۵-۱ آ-۲۷۸۳

مستغلات

بازرگانی امینی ۷۹۰۰۹۰ معاملات زمین وخانه نقدو اقساط ویول نارمك

آژانس ۲۵ شهریور
خریدار زمین و منزل عباس‌آباد
۶۳۵۴۸۷
۱۵-۱ آ-۳۸۹۵

بازرگانی شهرزاد
مرکز خرید وفروش زمین وویلا فرمائید جنب کلانتری ۳ تلفن ۸۸۱۷۰۹
۳۰-۱ آ-۲۶۶۵

زمینهای عباس‌آباد رانقدا
خریدو فروش و معاوضه اتومبیل به قیمت روز عادله انجام میشود سر ـ چشمه مقابل مسجد محمودیه تلفن ۳۱۳۲۷
۲۶-۱ آ-۲۹۶۵

در بازار اتومبیل ۹۴۰
خریدو فروش و معاوضه اتومبیل به قیمت روز عادله انجام میشود سر ـ چشمه مقابل مسجد محمودیه تلفن ۳۱۳۲۷
۲۶-۱ آ-۲۹۶۵

فولکس واگن استیشن مدل ۶۵ آماده فروش ۶۱۲۳۴۹
۵-۱ آ-۲۹۶۳۳

زمین‌های ونك
بازرگانی جلالی ۶۲۶۴۱۱ -۶۲۴۱۹۳
رانقدا خریداریم خیابان پهلوی
۲۵-۱ آ-۴۰۶۸۲

اراضی عباس آبادخریداریم۷۶۱۷۴۷
۲۵-۱ آ-۷۹۸

اراضی عباس آباد
فوری نقدا خریداریم سازمان بختیاری تلفن های۷۷۱۳۸۸و۷۷۰۹۶۵
۳۰-۱ آ-۲۸۴۰

دفتر براتی شمیران
خیابان پهلوی‌باغ فردوس ۸۵۲۵۷۵
۲۶-۱ آ-۲۸۶۱

برای فروش اراضی
یوسف آباد لطفا به بنگاه هادیان‌تلفن ۶۲۹۴۲۳ مراجعه نمائید .

سوپر مارکت فروشی
در بهترین نقطه شمال شهر با پول و ملك معاوضه میشود شاهرضا مقابل سینما رویال آژانس‌رایت

خانه شمالی نوساز
مدرن دویست و بیست‌متر و سیصد وپنجاه متر زیربنا خیابان فرح ۱۸۰ هزار تومان باملك وپول معاوضه میشود.
تلفن ۳۲۹۷۱ و ۳۱۸۵۳
۵-۱ آ-۲۹۱۹

خریدوفروش املاك ۴۵۰۵۷

یك قطعه دویست هزار متر مربع
زمینی برای اجرای طرح خانه‌سازی بین تهران وشمیرانات مورد نیازاست مشخصات کامل و نقشه و قیمت مقطوع به صندوق پستی۱۱۳۵ تهران ارسال فرمائید .
۲-۱ آ-۴۲۰۱۴

زمین ۳۰۰ متری عباس آباد را نقدا خریداریم بتلفن های ۲۹۰۶۷ و ۳۶۸۸۵ مراجعه فرمائید .
۲۵-۱ آ-۲۹۷۳

خریدار ویلاهای شمیران و خانه های شهری و مستغل هستیم لاله‌زار نزدیك میدان سپه ۳۹۷۸۴ بنگاه کوشان
۲-۱ آ-۴۲۴۰۶

اجاره داده میشود

منزل اجاره موجود ۴۵۰۵۷

خانه سه‌طبقه
در خیابان سوم اسفند اجاره داده‌می شود به تلفن ۷۷۰۵۸۲مراجعه شود .

خیابان پهلوی
خیابان انجمن ایران وامریکا(وزراء) آپارتمان ۳ و ٤اطاقی مدرن مجهز و مجزا باگاراژهای شخصی تلفن۴۴۶۴۱

در یوسف‌آباد خیابان محمدرضا شاه
یکدستگاه آپارتمان پنج اطاقه‌لوکس نوساز باتمام لوازم و تلفن‌به‌خارجیان اجاره داده می شود تلفن ۳۹۹۶۱
آ-۴۲۰۵۶

خیابان جامی خیابان استخر پلاك ۱۲۲
یکدستگاه آپارتمان نوساز طبقه اول سه اطاقه باسابقه مطب و بخش تزریقات باجاره داده می شود تلفن ۳۳۶۵۹
۴-۱ آ-۲۹۷۸

خیابان حافظ چهارراه فرانسه چهارراه فرانسه یکدستگاه آپارتمان ۵اطاقه لوکس در بورس تجارتی به شرط خرید اثاثیه اجاره داده می شود بین ساعات ۶-۹ بعد ازظهر تلفن ۴۰۹۴۴
۲-۱ آ-۲۹۷۳

چند دستگاه آپارتمان لوکس
جهت فروش یا اجاره درعباس‌آباد موجود است دفتر املاك طاوس تلفن ۷۶۴۲۱۰
۳-۱ آ-۲۹۶۹

بفروش میرسد

ویلا باشوفاژ در شمیران
تعدادی منازل مهندسی ساز و شخصی در منطقه پهلوی . زعفرانیه الهیه ، نیاوران که‌برای اجاره به خارجیان باین موسسه راهنمائی شده بانظر کارشناس بقیمت ۳۰۰ الی ۷۵۰ هزار تومان برای‌فروش عرضه میشود مشخصات ساختمانها یك طبقه و دو طبقه دارای ۷الی ۱۰ اطاق در فضای ۱۰۰۰ تا۲۰۰۰ مترمربع تلفن ۶۰۰۰۰
۴-۱ آ-۲۹۲۴

یکباب‌خانه بمساحت۳۰۰متر
دوطبقه‌و نیم در خیابان وزراء بفروش میرسد بازرگانی فرشته تلفن۶۲۷۰۶۱
۴-۱ آ-۲۹۵۱

کوی فرح نیروی هوائی
یکی از خانه‌های دوطبقه تیپ (ث) بفروش میرسد تلفن ۷۹۱۵۹۳ فراهانی
۲-۱ ۱-۲۹۵۳۱

فروش باغ
یکقطعه باغ بمساحت ۲۵۰۰۰ متر مشجر بنام اسماعیل‌آباد واقع در ٤ کیلومتری سه‌راه آذرین با داشتن تمام مشخصات از قبیل موتور آب برق وچاه نیمه عمیق و استخر بفروش میرسد طالبین بتلفن ۳۳۳۶۷ مراجعه کنند.
۳-۱ ۴۲۳۶۶-۱

بر خیابان کمالی
دوبر سه‌راه اکبرآباد فروش‌ملك مستغلات‌آماده برای فروشگاه‌کارگاه وموسسات دیگر تلفن ۳۵۳۸۹
۲۹۶۵۱-۱

جبهه جنوبی خیابان حشمت‌الدوله کاشی ۱۹۲
خانه لوکس ۱۰۷ متر ٦ اطاق ۳ حمام و لوازم بیواسطه ۹۰ هزار تومان بفروش میرسد برای معاینه به‌خرازی ستاره آبی جنب دفترخانه ۹۸ زیر همین خانه‌وتلفن ۸۳۵۹۷مراجعه‌شود .
۳-۱ آ-۲۹۶۸۱

دو رستوران مجهز در حال بهره‌برداری در جاده پهلوی شمیران فروخته میشود .
لاله‌زار جنوبی ۳۹۷۸۴ بنگاه کوشان
۵-۱ آ-۴۲۴۰۸

خانه‌فروشی در داودیه
۷۸۰ متر با سه اطاق حمام‌تلفن‌لاله‌زار جنوبی ۳۹۷۸۴ بنگاه کوشان
۲-۱ آ-۴۲۴۰۲

فروشی بواسطه مسافرت خانه در دوراهی قلهك
ششصد متر با تلفن آب گاراژشش اطاق دو زیرزمین‌لاله‌زارجنوبی۳۹۷۸۴ بنگاه کوشان
۲-۱ آ-۴۲۴۰۴

واگذار می شود

سالن آرایش واگذار میشود
مجهز به تمام وسائل مدرن باتلفن در بهترین نقطه شهر تهران باسابقه هفت سال کار و جواز رسمی بعلت مسافرت واگذار می شودتلفن ۷۲۵۹۳ همه روزه از ساعت ۵ تا ۷بعد ازظهر.
۵-۱ آ-۲۹۶۵۷

اجاره می شود

برای اجاره منازل واپارتمان
های خود بخارجیان با تلفن‌های ۶۱۲۹۶۴ و ۴۹۷۱۳ تماس‌بگیرید.

برای اجاره منازلتان‌بخارجیان
باتلفن ۶۰۰۰۰ تماس بگیرید .
۳۶-۱ آ-۲۹۵۵

ساختمان

مترمربع ٤٥ تومان
فرش ماشینی‌زیباترین‌پوشش‌برای کف اطاقهای ساختمان شما. نشانی لاله‌زارنو چهارراه مهنا ساختمان‌البرز پلاك ۱ تلفن‌های ۳۳۳۰۳ و۹۳۶۱۳

رفع کرفکتی مرنوع لوله‌ساختمانی با دستگاه تراکم هوا تلفن ۷۸۷۲۷

نقاشی ساختمان جانفدا
فوری ارزان باقساط ۷۸۱۹۷۷
۲۶-۱ آ-۲۹۲۲

رفع کرفکتی لوله ساختمان
در ۲ دقیقه سازمان تراکم تلفن ۸۸۱۶۸۱

خاکبرداری وتسطیح اراضی
خیابان بندی بوسیله بولدوزر با نازلترین قیمت تلفن ۶۱۱۲۳۸
۱۰-۱ آ-۲۹۴۶

راهنمای پزشکی اطلاعات

ترك تریاك دکتر رحمانی
متخصص امراض اعصاب وروح از دانشگاه لندن خیابان پهلوی بالاتر از چهارراه امیر اکرم تلفن ٤٥١١٤

بیماریهای آمیزشی مجاری ادرار
میدان بهارستان خیابان صفی‌علیشاه
دکتر یحیی صدری

دکتر عباس نیك نژاد
متخصص از دانشگاه پاریس بیماری های معده . روده . کبد . لوزالمعده درمان بواسیر بدون عمل . فیبرنول فیبرو با متد موثر خیابان‌گرگان جنوبی خیابان گرامی پذیرائی ۳ تا۷ بعدازظهر

دکتر دانشگر
امراض مقاربتی و مجاری ادرار خیابان سپه مقابل بستخانه تلفن ۳۰۲۴۱۶

دکتر عبادالله خلعتبری
متخصص جراحی مغز و اعصاب خیابان جامی چهارراه شیخ‌هادی‌تلفن ۶۱۱۰۸۲

دکتر محمد رضامسدد
دادای گواهی نامه‌ازبروك مدیکال امریکا درمان قطعی بسمار بهای‌آمیزشی مجاری ادرار ـ زنان ـ دروازه دولت روبروی پمپ نفت تلفن ۳۳۶۰۲

معالجه امراض مقاربتی وآمیزشی
خیابان شاهپور پرسپده بسه راه بودرجمهری دکتر جلال بهی‌زاد

دکتر عباس جناب زاده
امراض امیزشی و مجاری ادرارخیابان منوچهری مقابل کوچه زانداركصبح و عصر . فقرا مجانی است . تلفن ۴۴۰۵۳

درمان زخم معده روده باطریقه جدید
دکتر هاشم رستگار میدان فوزیه اول شمیران پذیرائی ٤تا ۹بعدازظهر تلفن ۷۴۸۱۶

بیماریهای معده ـ کبد ـ روده
بواسیر بدون عمل جراحی دکتررفیعی متخصص از دانشگاه پاریس خیابان جامی اول کوچه پاریس تلفن ۴۸۱۸۹

بیماریهای آمیزشی ومجاری ادرار
خیابان فردوسی مقابل بانکملی پس‌انداز

دکتر معانی

فلج هائی که حتی دراروپا
علاج‌شدنند طبق‌مدارك معالجه‌شدند دکتر حسن بهره‌مند سعدی کوچه شمالی بیمه تلفن ۳۰۱۱۷منزل ۸۶۳۲۸

دکتر صفائی
متخصص در ترك تریاك و هروئین باسابقه ۳۸ ساله و متد جدید بستری وسرپائی از مسافرت اروپا مراجعت نموده و کماکان ازبیماران محترم پذیرائی مینماید سعدی‌شمالی کوچه جنوبی بانك بیمه تلفن۳۰۴۱۵۴

ترك تریاك و هروئین
دکتر اسلامدوست خیابان حشمت ـ الدوله چهار راه گلشن تلفن۶۱۳۰۶۷

دکترمحمد علی صدیقی
بیماریهای آمیزشی ـ پوست ـ داخلی ترك‌اعتیادات خیابان شاه چهارراه فروردین پذیرائی صبح‌و عصر ٤ تا ٦ تلفن ٤٩٥٣٦

دکتر فرنوش تلفن ٤٨٥٥٥
داخلی ، مقاربتی ، گواهینامه از دانشگاه پاریس پذیرائی صبح‌وعصر امیریه اول منیریه .

بیماریهای آمیزشی و مجاری
ادرار خیابان فردوسی شمالی کوچه صادق تلفن ٤٦٥٨٩ دکتر یولوسا

دکتر سیدمحمدکاظم‌طباطبائی
تجزیش متخصص واستادیاربیماری های داخلی میدان‌سرپل‌اول مقصودبك تلفن ٨٥٣٥٦

دندانپزشکان

دکتر سعید دندانپزشك پذیرائی صبح و عصر
تلفن ٤٩٥٣٦ خیابان شاه چهارراه فروردین

داروخانه ها

داروخانه شبانه روزی تخت جمشید
درتمام ساعات شبانه‌روز در خدمت شما است تلفن ۶۸۱۰۱و ۶۷۸۴۳

داروخانه ـ ودراك استور تخت طاوس
خیابان نخت‌طاوس بهش سنائی تلفن های ۶۴۷۲۴۰و ۶۱۱۳۳۲

داروخانه ودراك استور
خرمی
چهارراه قصر تلفن ۷۶۱۱۵۳

معاملات پول

پول شرطی دوشاهی موجود ۳۱۹۵۸
۲۶-۱ آ-۲۶۸۷

از یکمیلیون ریال ببالا
موجود پاکبور ۲۲۷۳۹و۶۳۷۶۹۷

پول‌شرطی نیازمندیم۶۴۸۰۹۰
۲۶-۱ آ-۲۸۸۳

پول شرطی موجود است به‌تلفن های ۳۶۸۸۵ و ۳۹۰۶۷ مراجعه فرمائید .

پول شرطی در برابر مبیع ارزنده موجود است تلفن ۳۱۸۵۳ و ۳۲۹۷۱

قبوض اصلاحات ارضی

قبوض اصلاحات ارضی
سه‌راه شاه باساز رویال‌دخانچی- نیلچی تلفن های ٤٤٥١٨ و ٤٩٥٧١

قبوض اصلاحات ارضی
بیواسطه ... بلو باکبور ۲۲۷۳۹و ۶۳۷۶۹۷
۶-۱ آ-۲۹۵۳

خریدوفروش قبوض‌اصلاحات
ارضی تمام بانگها تلفن۳۰۵۲۱۹
۳۰-۱ آ-۲۹۴۷

صاحب امتیاز و مدیر مسئول
عباس مسعودی
تهران ـ خیابان خیام
تلفنهای موسسه اطلاعات

تلفنخانه	۳۰۰۱۰ تا ۳۰۰۱۹
سردبیر روزنامه	۳۰۴۷۹۱
سرویس حوادث	۳۰۴۵۶۹
سرویس اقتصادی	۳۰۴۵۹۱
سازمان شهرستانها	۳۱۵۳۲
شعبه آگهیها	۳۰۳۶۳۳
نیازمندیها	۳۱۵۳۳
آگهی مجلات	۳۴۹۴۴
حسابداری روزنامه	۳۱۰۷۹
تهران ژورنال و ژورنال دوتهران	۳۰۴۷۹۲
آرشیو واطلاعات سالانه	۳۴۳۷۴
کانون طوطی	۳۰۴۵۹۲
اطلاعات هفتگی	۳۰۴۸۷۸
دختران‌و پسران	۳۰۳۳۱۳

ایران چاپ
چاپخانه اطلاعات
تلفن ۳۰۳۹۶۵

برنامه سینماها...

* **ملاقات در ماژورکا** ـ سینماسکوپ ـ رنگی ـ کن‌کلارك آسیا (۴۲۹۰۹) ۱۱ ـ ۳ ـ ۵ ـ ۷ ـ ۹ ریال (۴۹۷۸۵) ۱۵ر۱۱ ـ ۱۵ر۳ ـ ۱۵ر۵ ـ ۱۵ر۷ ۹ر۱۵
شاه‌اتریس ـ رنگی ـ ۷۰ ـ اواگاردنر ـ پیتراوتول ریولی (۷۵۷۷۷۷) ۳۰ر۱۰ ـ ۳۰ر۲ ـ ۴۵ر۵ ـ ۹
* **اشکها ولبخندها** ـ رنگی ـ تاد ـ ای‌ـاو ۷۰ میلیمتری دیاموند (۶۲۸۴۰۰) ۳۰ر۱۰ ـ ۱۵ر۲ ـ ۳۰ر۵ ـ ۹
* **حرفه‌ای‌ها** ـ سینماسکوپ ـ رنگی ـ برت لنکستر مترویل (۳۹۴۱۰)۳۰ر۱۰ـ۳۰ر۱۲ ـ ۳۰ر۲ ـ ۳۰ر۴ ـ ۳۰ر۶ ـ ۴۵ر۸ **سانترال** (۴۸۶۸۶)۱۱ـ۳ـ۵ـ۷ـ ۱۵ر۹ **نیاگارا** (۶۵۳۰۷) ۴۵ر۱۱ ـ ۳ ـ ۵ ـ ۷ـ۱۵ر۹ **امپایر** (۶۲۳۹۴۲)۱۵ر۱۱ـ ۳۰ر۳ ـ ۳۰ر۵ ـ ۳۰ر۷ ـ ۴۵ر۹ **تاج** (۳۳۰۶۴)۴۵ر۱۰ ـ ۲ ـ ۴ـ۶ ـ ۸ـ ۱۵ر۱۰
* **وعده مادرمراکش** ـ رنگی ـ تونی‌راندال ـ سنتابرك کاپری (۴۸۴۰۱) ۱۱ ـ ۳ـ۵ـ۷ ـ۹ ـ پ . ب (۶۹۶۴۱) ۳۰ر۱۰ ـ ۲ ـ ۴ ـ ۶ ـ ۸ ـ ۱۰ **ادئون** (۳۸۱۱۸) ۳۰ر۱۰ ـ ۳۰ر۲ـ ۴۵ر۳۰ ـ ۶ر۳۰ ـ ۸ر۳۰ رادیوسیتی (۴۳۳۲۰) ۱۱ ـ ۳ـ۵ـ ۷ـ ۹ر۱۵
* **مادام ایکس** ـ رنگی ـ لاناترنر ـ جان فورسایت آتلانتیك (۶۲۷۱۷۱) ۱۱ـ ۳۰ر۳ـ ۳۰ر۵ـ ۳۰ر۷ـ ۴۵ر۹
* **جنگو** ـ رنگی ـ تکنی‌کالر سعدی (۳۶۴۶۸) سیبلا (۳۶۴۲۴) ۳۰ر۱۰ ـ ۳۰ر۱۲ ـ ۳۰ر۲ـ ۳۰ر۴ـ ۳۰ر۶ـ ۸ر۳۰
* **پنه‌لوپ** ـ سینماسکوپ ـ رنگی ـ تاتالی‌وود ـ پیترفانك پارامونت (۴۸۳۲۱) ۱۵ر۱۱ـ ۳۰ر۳ـ۳۰ر۵ـ۳۰ر۷ـ۳۰ر۹
* **زن‌امروزه** ـ سینماسکوپ ـ رنگی ماژستیك (۶۸۴۶۱) ۱۱ ـ ۳ـ۵ ـ ۷ ـ ۹
* **جایزه** ـ سینماسکوپ ـ رنگی ـ پل‌نیومن ـ الکه زومر ایفل (۴۵۳۷۷) ۱۰ ـ ۱۵ر۱۲ ـ ۳۰ر۲ ـ ۵ ـ ۷ر۳۰ ـ ۱۰
* **درتعقیب شیطان** ـ سینماسکوپ ـ رنگی ـ رابرت وبر مولن‌روژ (۷۲۹۲۹) ۱۱ـ ۳۰ر۳ـ ۳۰ر۵ـ ۷ر۳۰ـ ۹ر۳۰ **مهتاب** (۴۷۷۷۷) **حافظ** (۳۴۰۷۴) ۳۰ر۱۰ـ ۳ـ ۵ـ ۷ـ ۹ **دیانا** (۴۷۳۶۵) ۱۰ـ ۱۲ـ ۲ـ ۴ـ ۶ـ ۸ـ ۱۰ **کریستال** (۳۷۶۷۵) ۳۰ر۹ـ ۳۰ر۲ـ ۳۰ر۴ـ ۳۰ر۶ـ ۸ر۳۰ **اسکار** (۹۵۰۸۹۸) ۱۱ـ ۳۰ر۲ـ ۳۰ر۴ـ ۳۰ر۶ـ ۸ر۳۰ زهره (۳۰۴۸۰۸) ۳۰ر۹ـ ۳۰ر۱۱ـ ۳۰ر۱ـ ۳۰ر۳ـ ۳۰ر۵ـ ۷ر۳۰ برلیان (۳۳۵۳۵) ۱۰ـ ۱۲ـ ۲ـ ۴ـ ۶ـ ۸
* **آدا** ـ سینماسکوپ ـ رنگی ـ دین‌مارتین تخت‌جمشید (۴۳۵۵۰) ۳ـ۵ـ۷ـ۹
* **خانه خدا** ـ رنگی ـ تکنی‌کالر هما (۶۴۶۶۹) ۳۰ر۱۰ ـ ۳۰ر۲ـ ۳۰ر۴ـ ۳۰ر۶ـ ۸ر۳۰
* **۳ قهرمان** ـ سیپهرنیا ـ گرشا ـ متوسلانی میامی (۷۴۳۲۹) رکس (۳۵۲۹۳) مونت‌کارلو (۷۹۷۴۱) ۳۰ر۱۰ـ ۱۱ـ ۳ـ ۵ـ ۷ـ ۹ **ناتالی** (۹۵۴۰۳۴) ۱۰ـ ۱۲ـ ۲ـ ۴ـ ۶ـ ۸ ۳۰ر۲ـ ۳۰ر۴ـ ۳۰ر۶ـ ۸ر۳۰ **پلازا** (۴۴۲۵۵) **سیلوانا** (۳۳۷۷۷)
* **گدایان تهران** ـ فردین ـ پوران ـ ظهوری اونیورسال(۶۶۹۵۳)پاسیفیك(۷۳۳۱۱)۳۰ر۱۰ـ۴۵ر۱۲ـ۳ـ۱۵ر۵ـ۳۰ر۷ ۴۵ر۹ ایران (۳۶۳۵۴) ۱۵ر۱۰ـ ۳۰ر۱۲ـ ۳۰ر۲ـ ۳۰ر۴ـ ۳۰ر۶ـ ۸ر۴۵ الوند (۵۵۵۳۸) ژاله (۳۰۴۱۲۰) ۱۰ـ ۱۲ـ ۲ـ ۴ـ ۶ـ ۸ **آستارا** (۸۴۰۲۲) ۳۰ر۱۰ـ ۳۰ر۲ـ ۳۰ر۴ـ ۳۰ر۶ـ ۸ر۳۰ **تهران** (۳۸۱۶۵) **کیهان** (۹۲۳۶۰) ۳۰ر۹ـ ۴۵ر۱۱ـ ۷ـ ۱۵ر۴ـ ۳۰ر۶ـ ۴۵ر۸ **نپتون**(۷۶۰۱۳۶) ۳۰ر۱۰ـ۳۰ر۱۲ـ۳۰ر۲ـ۳۰ر۴ـ۳۰ر۶ـ۳۰ر۸
* **۳۰ر۸ فلینی** ـ مارچلو ماستروویانی ـ کلودیا کاردیناله کسری (۷۵۶۹۳۹) ۱۱ ـ ۳ ـ ۶ ـ ۹
* **ماجرای ونیز** ـ سینماسکوپ ـ رنگی ـ الکه‌زومر پردیس ۳۰ر۱۰ـ۳۰ر۲ـ ۳۰ر۴ـ۳۰ر۶ـ ۸ر۳۰
* **بهار زندگی** ـ رنگی ـ منوچ‌کمار ـ شومیلاتاگور ـ ممتاز نادر (۳۹۰۹۵) ۱۵ر۹ـ ۱۲ـ ۴۵ر۲ـ ۳۰ر۵ـ ۸ر۱۵ دنیا (۳۳۸۱۲) ۴۵ر۱۰ـ ۳۰ر۱ـ ۱۵ر۴ـ ۷ـ ۹ر۴۵ فلور (۲۸۰۹۶) ۹ـ ۴۵ر۱۱ـ ۳۰ر۲ـ ۱۵ر۵ـ ۸ر۳۰ رامسر (۵۲۰۶۰) ۱۰ـ ۴۵ر۱۲ـ ۳۰ر۳ـ ۱۵ر۶ـ ۹ مراد (۷۳۳۸۲) ۱۰ـ ۴۵ر۱۲ـ ۳۰ر۳

مردی از جنگل

نوشته : احمد احرار

سعدالله خان ساکت بود و در قیافه مردی که یکشبه باوج قدرت رسیده بود مینگریست . چشمان سید زیر سایه کلاه پوستی میدرخشید و ته ریش سیاهی با بینی خمیده و لبهای درشت اسباب صورت آفتاب سوخته او را تشکیل میداد . محکم حرف میزد اما همه حرکاتش از نوعی تشویش حکایت داشت . وقتی از پشت میز برخاست و دستش را بطرف سعدالله درویش دراز کرد آهسته گفت :

ــ دستور دادهام پنجهزار تومان هزینه سفر د راختیار شما بگذارند و توقعم اینست که هر چه زودتر حرکت کنید .

درویش رنك برنك شد :

ــ از این بابت مطمئن باشید ... اما در باره خرج سفر ، خیال نمیکنم همه اش از صد تومان تجاوز کند که استطاعت آنرا هم خودم دارم ... از محبت شما متشکرم !

درست در همین موقع در اطاق روی پاشنه خود چرخید و صاحبمنصب قد بلندی که اونیفورم قزاق بتن داشت وارد اطاق شد . درویش حدس زد که تازه وارد همان مردی است که در همه شهر اسمش برسر زبانهاست خاصه وقتی سید را دید که برای استقبال وی از میز خود دور شد . سعدالله خان در مقابل افسر قزاق سری فرود آورد و خارج شد . هنگامی که از اطاق انتظار رئیس الوزرا می‌گذشت سلطانمحمد خان نائینی اعلامیه چاپ شده‌ای بدست او داد و چند دقیقه ای طول کشید تا این اعلامیه را همانطور که در کنار میز رئیس دفتر کابینه وزراء ایستاده بود قرائت کرد و از اشاره وی دریافت نسبت به تشخیص ماهیت صاحب منصب قدبلندی که لحظه‌ای پیش باطاق رئیس الوزرا قدم نهاد ، اشتباه نکرده است :

هموطنان :

وظایف مقدسه فداکاری نسبت بشاه و وطن ما را بمیدانهای جنك هولناك گیلان اعزام نمود ، همان میدانهای خونین مرگباری که قشون دشمن برای تسخیر ایران و تهدید پایتخت با قوای قوی تر و اسلحه مکملتر تشکیل نموده بود . افراد دلاور قزاق این وظیفه مقدسه را با جان و دل استقبال‌نمودند ــ زیرا تنها قوه منظم ایرانی که میتوانست وظیفه مدافعه وطن را ایفا نماید همین قوه و افراد آن بودند که بدون لباس، بدون کفش ، بدون غذا ، بدون اسلحه کافی سینه و پیکر خود را سپر توپهای آتش فشان نمودند و غیرت و حمیت ایرانی را ثابت و دستجات انبوه متجاسرین را از پشت دروازه قزوین تا ساحل دریا راندند .

اگر فداکاری و خدمات جانبازانه اردوی قزاق نتیجه مطلوب را حاصل نکرد و نتوانستیم خاك مقدس وطن و عصمت برادران گیلانی خود را از دست دشمن نجات دهم تقصیری متوجه ما نبود بلکه خیانتکاری صاحب منصبان و کسانی که سرپرستی واداره امور بآنها محول شده بود موجب عقیم ماندن نتیجه خدمات ما گردید .

ــ ولی باز افتخار میکنیم که فورا قشون دلیر توانست پایتخت وطن مقدس ما را از استیلای دشمن نجات دهد . اگر خیانتکاران خارجی توانستند نتیجه فداکاری های اولاد ایران را خنثی‌نمایند برای این بود که‌خیانتکاران داخلی ما را بازیچه دست خود و دیگران قرار میدادند .

هنگام عقب‌نشینی از باتاقهای گیلان در زیر آتش توپ دشمنان احساس نمودیم که منشاء و مبداء تمام بدبختیهای‌ایران و ذلت و فلاکت قشون ، جنایتکاران داخلی هستند .

در همان هنگامی که خون خود را در مقابل دشمن مهاجم میریختیم ، بحرمت همان خون های پاك و مقدس قسم خوردیم که در اولین موقع فرصت خون خود را ثار نمائیم تا ریشه خیانتکاران خود خواه تن‌پرور داخلی را برانداخته ملت‌ایران را از سلسله رقیت مشتی دزد و خیانتکار آسوده نمائیم .

مشیت کردگاری و خواست حضرت خداوندی این فرصت را برای ما تدارك دیده ، اینك در تهران هستیم .

ماپایتخت را تسخیر نکرده‌ایم ... بلکه فقط بتهران آمدیم که معنی حقیقی سرپرستی مملکت و مرکزیت حکومت بدان اطلاق گردد . حکومتی که فقط در فکر ایران باشد . حکومتی که فقط تماشاچی بدبختی ها و فلاکت مملکت خود واقع نگردد.

استخدام

اداره کل هواپیمائی کشوری جهت تکمیل کادر فنی خود به پرسنل مشروحه ذیل احتیاج دارد .

الف ـ موتوریست جهت ایستگاه های جدیدالتاسیس هوائی‌در نقاط دور از مرکز استان ها و شهرستان ها ۲۴ نفر طبق شرایط زیر :

۱ـ دارا بودن شرایط عمومی استخدامی .
۲ـ دارا بودن گواهی نامه سیکل اول متوسطه .
۳ـ دارا بودن گواهی پنجسال سابقه کار و تجربه روی موتور های مولد برق از موسسات مهم .
٤ـ حداقل سن ۲٦ سالو حداکثر ٤۰ سال .

ب ـ سرمیکانیسین برای ایستگاه های مشروحه فوق ۱۱ نفر طبق شرایط زیر :

۱ـ دارا بودن شرایط عمومی استخدامی .
۲ـ دارا بودن گواهی نامه پنجم متوسطه .
۳ـ دارا بودن‌شش سال سابقه کار و تجربه در قسمت برق ، دیزل ، تهویه و کارهای فنی از موسسات مهم .
٤ـ حداقل سن ۲٦ وحداکثر ٤۰ سال .

ج ـ متصدی تاسیسات جهت‌مرکز و فرودگاه آبادان ۳ نفر طبق شرایط زیر :

۱ـ دارا بودن شرایط عمومی استخدامی .
۲ـ دارا بودن دیپلم کامل متوسطه از هنرستان های صنعتی داخلی و یا خارجی .
۳ـ دارا بودن گواهی پنجسال سابقه کار در یکی از رشته های مولدبرق ،تهویه، شوفاژو تعمیرات‌وسائط نقلیه درموسسات مهم.

تبصره افراد مذکور بصورت‌پیمانی‌و حداکثربرای‌مدت یکسال استخدام شده ومشمول مقررات تبدیل لایحه قانونی استخدام کشوری نخواهند شد. بدیهی است درصورت نیاز مجدد اداره کل هواپیمائی کشوری به‌آنان وموافقت‌سازمان اموراداری واستخدامی کشور خدمت آنان تمدید خواهد شد .

داوطلبان واجد شرایط میتوانند برای ثبت‌نام و کسب اطلاعات بیشتر بادردست داشتن مدارك زیر :

۱ـ اصل مدرك تحصیلی .
۲ـ گواهی نامه سابقه کار .
۳ـ عین دفترچه پایان خدمت نظام یا معافیت دائم .
٤ـ معرفی‌نامه از اداره کل مشاغل‌و کاریابی وزارت کار و امور اجتماعی .
۵ـ دو برگ رونوشت شناسنامه .
٦ـ چهار قطعه عکس ٤×٦ .

همه‌روزه (باستثنای ایام تعطیل) و درساعات اداری منتهی تا آخروقت اداری روزپانزدهم بهمن‌ماه‌سال جاری‌به اداره کارگزینی کل هواپیمائی کشوری واقع در فرودگاه قدیم مهرآباد مراجعه نمایند . تا متعاقبا ترتیب شرکت آنان در آزمایشات ورودی‌داده شود . الف ۷۹٦۱

اداره کل هواپیمائی کشوری
آ-۴۲۴۲۲
۱-۳

اسوالد بکندی حسادت میکرد

نوشته : ویلیام منچستر

مرگ یک رئیس جمهوری

(۱۰)

کتاب روز

اسوالد

اینجا هم مثل تمام اوهام حقیقت کوچکی نهفته بود یکی همه چیز داشت‌و دیگری‌هیچ چیز . کندی خیلی خوش قیافه بود درحالیکه اسوالد صدایش‌بد طنین وموهایش ریخته‌بود و چون حیوان متعفنی بنظرمیرسید، پرزیدنت در دوران جنك افسر شجاعی بود . درمقابل اسوالد در زمان صلح در دادگاه نظامی‌محکوم شده بود ، کندی صاحب عالیترین مقام بود و به عنوان فرمانده‌کل قوا نیرومند ترین‌فرد بود ،اسوالد انسان ضعیفی بود ، کندی‌را همه برایش هورا می کشیدند ، باسوالدکسی توجه نداشت ، کندی را دوست داشتند ،

اسوالد روزی به یکی از کسانیکه بخاطر فرارش از مدرسه مامور شده بود بوضع او رسیدگی کند گفته بود . بله من باید با او زندگی کنم . من اورا دوست دارم . در حالیکه امکان دارد او اصلا مفهوم محبت را درك نکرده‌باشد او دائما در حال جنك با مردان بود و فرصت‌نداشت که به زنها محبت نماید وازین جهت خشم خودرا علیه‌هردو آنها نشان‌میداد .

از نظر هوش نمره بالائی داشت (۱۱۸)ولی درکارنامه هایش نشانی از این هوش‌نبود. بعد از کلاس نهم از مدرسه دست کشید و سال بعد به نیروی‌دریائی پیوست .

رفقایش اورا با تحقیر (اسوالد خرگوش) صدامی کردند . تیراندازی که‌در نیروی‌دریائی آموخته می شود بهترین نوع خود در دنیاست ودر میدان تیراندازی سان‌دیاگو (اسوالد) باتفنك ۱۲۱ خودرایکی‌از بهترین تیراندازان نشان داده بود .این اولین و آخرین کاری بود که او توانست بخوبی‌انجام دهد بعد از آنکه اوسه‌سال‌خدمت کرد درسال ۱۹۵۹ با کشتی به شوروی‌رفت. او از کشوری‌که اورا سخت رنجانده بودفرار کرد و به شوروی پناهنده شد ولی شوروی هم نتوانست‌ایده ها و آرزو های اورا اجابت کند . درسال۱۹٦۴با زن روسی خود نادینا به‌امریکامراجعت کرد تا از یك سرخوردگی به سرخوردگی دیگری دچار شود آنگاه‌سعی کرد که به هاوانا برود .ولی درمکزیکوسیتی کوبائی ها باو برای ورود به کوبا ویزانددادند حقیقت وحشتناکی اورا رنج میداد اینکه هیچکس اورا نمی خواست و هیچکس او را نخواسته بود .

لی‌هاروی اسوالد خود را انسان ناخواسته (و مورد تنفر) عصرش‌میدانست . اودرست نقطه مقابل جان فیتزجرالد کندی بودو این راخودش هم می دانست . ظاهرا او موفقیت کندی‌را مدیون ثروتش‌میدانست کندی در نظر او ازهمه موهبت‌ها برخوردار بود.ودر اسوالد مورد تحقیر قرار می گرفت ، کندی قهرمان بود . اسوالد یك قربانی، حتی از دوران طفولیت اسوالد را بیماری روانی خطرناکی بنام «پارانوئیا»تهدیدمی‌کرد،چنانچه این بیماری در بیمار شدت بیابد در او احساس نفرت و انتقام بی‌حدوحصری بیدار می شود .اینکه ممکن است در چنین مواردی فاجعه ای رخ دهد غیر قابل پیش‌بینی است ولی اینك ما میدانیم که اسوالد درشب ۲۱ نوامبر ۱۹٦۳ دچار چنین جنونی شده‌بود .

***

پنجشنبه بعدازظهر ساعت ٤ و٤۰دقیقه‌یعنی موقعی‌که هواپیمای کندی فرودگاه هوستون را ترك میکرد اسوالد در دالاس دست از کار می کشید .او ازوسلی‌فرازیریکی‌ازهمکارانش که درانبار کتاب کار می کرد خواهش می ـ کند سوار اتومبیل‌شورلت‌کهنه اش کرده و تا حوالی حومه ایروینگ اورابا‌خودببرد.

تاآنجائی که فرازیر بخاطر می‌آورد اسوالد بلافاصله بعد از آنکه آندو نقشه صفحه اول روزنامه تایمز هرالد را مطالعه میکردند باو اظهار میدارد که اسکورت‌پرزیدنت‌در دالاس درست از کنار انبار کتاب عبور خواهد کرد بطور معمول اسوالد روزهای بعد یعنی برای تعطیلات آخر هفته نزد همسر خود میرفت . فرازیر پرسید : پس‌چرا امروز بخانه‌میروی؟ اسوالد پاسخ‌داد: برای اینکه چند تاچوب پرده بیاورم . میدانی باید آن را در آپارتمان نصب کنم .

یك‌موقع. احتمالا در طی بعد از ظهر اسوالد به‌قسمت ارسال انبار (که در طبقه بالای عمارت انبار بوده) بالامیرود و در آنجا از کاغذهای بسته بندی . بسته‌ای میسازد و تفنك را در آن پنهان می‌نماید . درزمستان سال قبل اوکوپنی از مجله امریکن ریفلمن بریده و باحواله پستی ۲۱دلار و ۴۵ سنت به آدرس شرکت کلینر اسپورتینگ گوددز ارسال میدارد . ناتمام

آگهی استخدام

شهربانی کل کشور به منظور تامین پرسنل موردنیاز تعدادی دوشیزه باشرایط زیراستخدام مینماید.

۱ـ تابعیت ایران
۲ـ متدین بیکی از ادیان رسمی
۳ـ دارابودن گواهینامه شش‌ساله ابتدائی
٤ـ داشتن بنیه‌قوی وصحت مزاج طبق گواهی بهداری‌شهربانی
۵ـ حداقل سن ۱۸سال وحداکثر ۲۵سال تمام
٦ـ داشتن معرف‌وضامن معتبر.
۷ـ دارابودن صلاحیت اخلاقی
۸ـ کسانی که دارای مدرك تحصیلی بالاتروبنیه‌قوی و قدبلند تری باشند برسایر داوطلبان مقدم خواهندبود .
۹ـ داوطلبانی که در دوره قبل ثبت‌نام‌نموده و موفقیت حاصل نکرده‌اند میتوانند در صورت تمایل مجددا برای ثبت نام مراجعه نمایند.
۱۰ـ داوطلبان واجد شرایط پس از طی دوره سه ماهه بادرجه پاسبان سومی استخدام و در دوره کارآموزی ماهیانه پانصد ریال هزینه تحصیلی دریافت میدارند و دوره آموزشگاه روزانه بودهو از ناهار و لباس خدمت استفاده خواهندکرد.
۱۱ـ در صورتیکه داوطلبان دارای گواهینامه متوسطه کامل باشند و یادر حین خدمت موفق باخذ گواهینامه دوره کامل متوسطه‌شوند پس از چهارسال خدمت میتوانند بدون کنکور به دانشکده افسری‌وارد پس از طی آن بدرجه افسری نائل‌شوند.
۱۲ـ داوطلبان برای ثبت نام میتوانند با در دست داشتن مدارك زیر همه‌روزه از ساعت ۸ تا ۱۲ غیر از روز های تعطیل تاآخروقت اداری روز ۱۰ر۱۱ر٤۵ بدانشگاه پلیس مراجعه‌نمایند.

الف ـ عین گواهینامه ششم‌ابتدائی یاجواز قبولی
ب ـ عدم سوءپیشینه از دادسرای‌تهران
پ ـ سه برگ رونوشت شناسنامه
ت ـ عین شناسنامه عکس‌دار
ث ـ عکس ۱۲ قطعه ٤×٦ الف ۸۹۰۵

آگهی انتخابات صنف خیاط

بدینوسیله باطلاع کلیه دوزندگان زنانه و مردانه تهران و حومه میرساند برای شرکت در انتخابات صنفی روز دو شنبه مورخه ۳ر۱۱ر٤۵ ازساعت۹ صبح بادر دست داشتن شناسنامه و پروانه کسب در محل شورایعالی اصناف واقع درخیابان‌هدایت حضور بهمرسانید بدیهی‌است درصورت‌عدم توجه‌باین اعلامیه حق اعتراض برای هیچیك ازهمکاران کرام باقی نخواهدماند .

رئیس اتحادیه صنف‌خیاط زنانه ومردانه تهران و حومه
آ-۴۲۳۷۰ علی محمد نراقی

سابقه انتخاب دانشمندان جوان
●
مسابقه انتخاب جوان اول سال
●
مسابقه انتخاب دختر بهمن
●
برنامه‌های ابتکاری جوانان
مورد استقبال پرشکوه نسل‌امروزقرارگرفته‌است
دوشنبه‌ها «جوانان»

آگهی مناقصه

شهرداری کرمانشاه عملیات زیرسازی و اسفالت و ساختمان نهرهای بتونی‌و سایر عملیات مربوط باسفالت کوچه‌ها وخیابان‌ها ومیادین شهررا طبق واحد بهاء و مشخصات مربوطه با شرایط زیر بمناقصه میگذارد :

۱ـ مدت انجام کار دوسال از تاریخ امضاء قرارداد خواهدبود.
۲ـ مبلغ کل‌کار درحدود۱۲ میلیون‌ریال میباشد که‌عندالزوم تامیزان صدی‌بیست‌وپنج به‌آن اضافه یا کسر خواهد شد .
۳ـ پیشنهاد دهندگان بایستی دارای صلاحیت فنی و کارت درجه‌بندی طبقه یك ازسازمان برنامه بوده و سابقه انجام این‌قبیل کار را داشته باشند .
٤ـ پیشنهاد دهندگان بایستی مبلغ ششصد هزار ریال اسناد خزانه بعنوان سپرده حسن انجام کار درجوف‌پاکت‌الف بشهرداری تحویل نمایند وجه نقد وچك‌ویا هرگونه تضمین دیگری پذیرفته نخواهد شد .
۵ـ پیشنهاد دهندگان بایستی دارای ماشین های کمپرسی ـ غلطك بوزن های چهار تا۱۸تن ـ کنکاسور ـ مالاکسور ـ ترومپل ـ فنتیشر ـ بولدوزر ـ لودر ـ وسایر وسائل فنی‌دیگر باندازه کافی‌واز نوع‌مدل جدید بوده‌واسناد مالکیت وسایر مدارك آنها رادرجلسه مناقصه به‌کمیسیون مربوطه ارائه نماید . ضمناتعهد سایرشرکت ها درمورد واگذاری ویا اجاره ماشین آلات مزبور به پیشنهاد دهندگان مورد قبول نخواهد بود .
٦ـ پیشنهاد دهندگان بایستی دارای تعداد کافی مهندس و کارگر فنی‌و کارمند بوده و مدارك فنی آنها را بشهرداری تسلیم دارند .
۷ـ پیشنهاد دهندگان بایستی جهت‌اخذواحدبهاوبرك مشخصات مبلغ پنج‌هزار ریال بصندوق شهرداری پرداخت تا مشخصات مزبور تحویل شود .
۸ـ به پیشنهادات مشروط ومبهم وفاقد سپرده ترتیب‌اثرداده نخواهد شد .
۹ـ پیشنهادات واصله بایستی دردو پاکت الف‌وب بشرح زیر:
پاکت‌الف ـ محتوی مدارك فنی‌و اسنادمالکیت ماشین‌آلات وقبض سپرده ومدارك انجام کار اسفالت کاری
پاکت ب ـ محتوی تعهدنامه باذکر تخفیف .
در مقابل اخذ رسید بدفتر شهرداری کرمانشاه تسلیم نمایند.
۱۰ـ پیشنهادات بایستی لاك‌و مهر شده تا ساعت ۱۰ صبح‌روز **بیست‌وپنجم بهمن ماه ۴۵** درمقابل اخذ رسید بدفتر شهرداری تسلیم گردد .
۱۱ـ پیشنهادات واصله درساعت ۱۱ صبح همان روز با حضور اعضای کمیسیون مربوطه بازو قرائت خواهد شد .
۱۲ـ برنده مناقصه بایستی ده روز پس از اخطار شهرداری جهت عقد قرارداد حاضر شود وگرنه سپرده او بنفع شهرداری ضبط خواهد شد .
۱۳ـ برنده مناقصه موظف است بیست روزپس‌از امضاءقرارداد کلیه وسائل و ابزار کاررا بکرمانشاه حمل‌و پس‌از یکماه وسائل کار ازهر نظر آماده و شروع بکار نماید درغیر این‌صورت سپرده او بنفع شهرداری ضبط خواهد شد .
۱٤ـ پیمانکار حق ندارد تا خاتمه کار بدون اجازه شهرداری هیچیك از ماشین‌آلات خودرا از کرمانشاه خارج و یا بهر عنوان بدیگری واگذاروازمحل کارخارج‌نمایددرصورت‌تخلف شهرداری مجاز است نسبت بلغو قرارداد بدون جلب نظرپیمانکار ویامراجعه بمقامات صالحه اقدام نماید و پیمانکار حق هیچگونه ادعائی را ندارد .
۱۵ـ شهرداری دررد ویاقبول یك یاکلیه پیشنهادات مختار خواهد بود .
۱٦ـ کلیه هزینه‌های‌متعلقه‌ازقبیل هزینه‌نشر آگهی ـ مالیات ـ عوارض ـ حق‌بیمه کارگران ـ حق‌الثبت وغیره کلا بعهده برنده مناقصه است .
۱۷ـ حضور پیشنهاد دهندگان درجلسه مناقصه آزاد و عدم حضورشان مانع انجام کار کمیسیون نخواهد بود
۱۸ـ ترتیب پرداخت برطبق تنظیم صورت‌وضعیت ماهیانه وپس ازرسیدگی بصورت وضعیت خواهد بودو پیمانکار باید کلیه کار هائی‌که از طرف شهرداری درحدود پیمان بموجب ابلاغ های جداگانه به پیمانکار ارجاع میکند ظرف مدتی که در آگهی‌ذکر شده انجام دهد . الف ۸۹٦٦ شهردار کرمانشاه ـ جهانسوز

آگهی سازمان پارکها

سازمان پارکهادایر کردن سینما و نمایش فیلم های‌تربیتی واجتماعی رادر سالن های واقع در پارکهای نارمك ونازی‌آباد باشخاص و موسسات ذیصلاحیت که منافع بیشتری برای‌سازمان پارکها تامین نمایند واگذار مینماید .

داوطلبان می توانند بامراجعه بدفتر سازمان پارکها واستحضار از جزئیات امرو دریافت برك مشخصات و ملاحظه سالنهای موجود در محل پیشنهادات خودرا تاآخر وقت اداری روز شنبه پانزدهم بهمن ماه سال جاری با سپردن پنجاه هزار ریال اوراق خزانه بعنوان سپرده مزایده بدفتر سازمان پارکها درپارك شهرتسلیم نماید . سازمان پارکها در رد و قبول یك یاکلیه پیشنهادات مختارخواهدبود و در صورت استنکاف برنده مزایده از تنظیم قرار داد سپرده او بنفع سازمان‌پارکها ضبط خواهدشد .

۱ـ ۲ آ-۲۳۳۸ ٤ سازمان پارکها

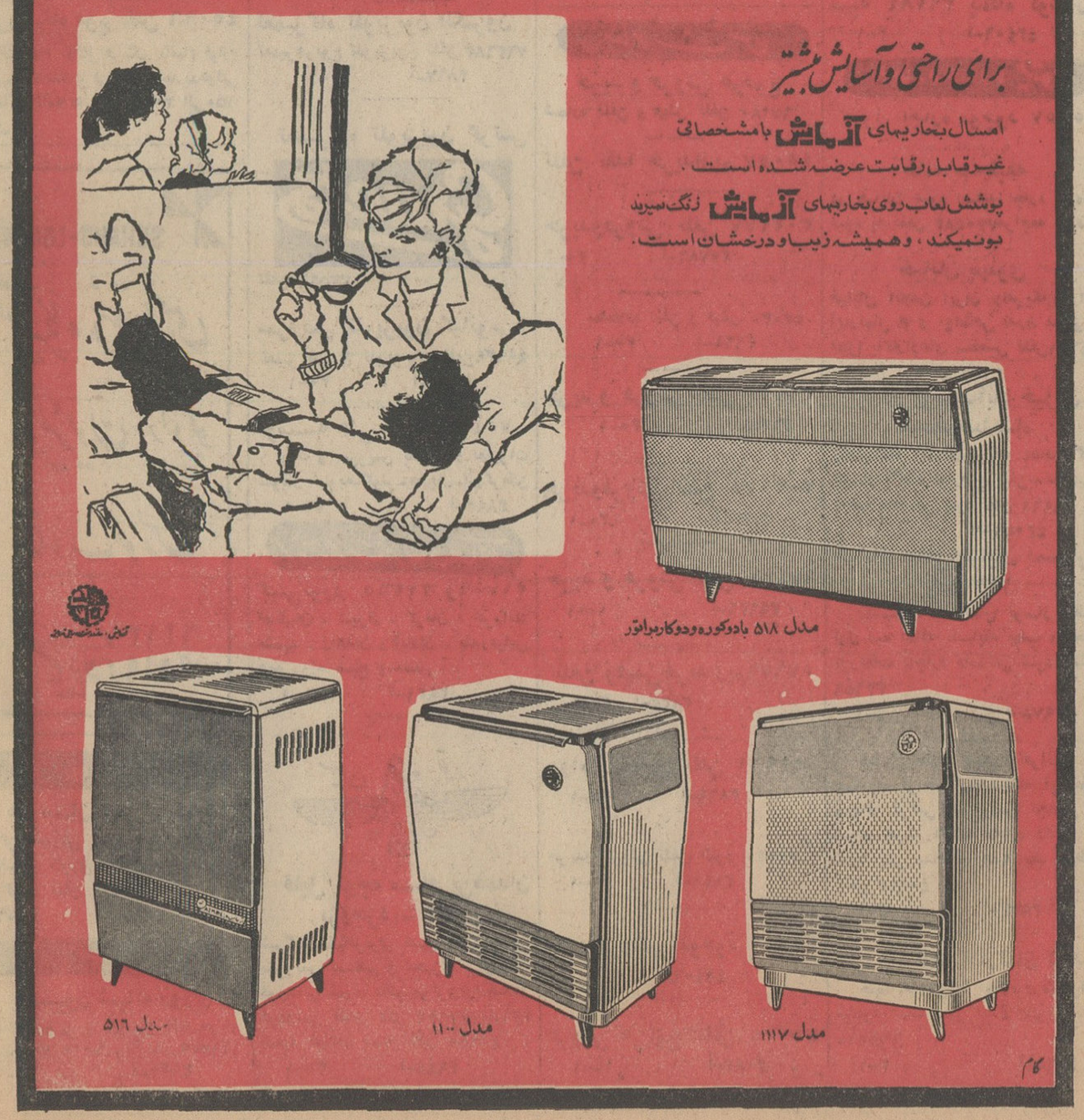

کارشناس شهرداری مشهد مجروح شد

گزارش خبرنگار مادر مشهد حاکیست پریروز اتومبیل شماره ۱٦۲٦ هنگامیکه درجاده آبکوه ـ مشهد حرکت میکرد با موتوسیکلت سواری بنام آقای عباس رضازاده کارشناس شهرداری مشهد تصادف کرد. در این حادثه آقای رضازاده که از اداره راهنمائی مشهد بسوی شهر بازمیگشت مجروح شد و مجروح بوسیله راننده اتومبیل مذکور به‌بیمارستان انتقال یافت و تحت درمان قرار گرفت .

رامسر به‌هزار و یک دلیل شایستگی شهرستان شدن را دارد

اینموضوع دردومین جلسه‌هیئت‌مشورتی روزنامه‌اطلاعات دررامسر مطرح‌شد

در تابستان ، رامسر وضع یك مرکز استان را پیدا میکند ولی اینشهر همچنان بخش است

خانم سلطنتی آقای پروانه آقای آذرهوش آقای اسدی آقای مهندس روحانی

دردومین‌جلسه‌هیئت‌مشورتی روزنامه اطلاعات در رامسر ، موقعیت‌خاص این شهر بزرك و قرارگرفتن آن‌در ردیف یك‌بخش و احتیاجات آن‌مورد بررسی قرار گرفت .

*** استعداد نهفته**

بنا بگزارش خبرنگار ما دررامسر درآغاز جلسه آقای پروانه بوضع عمومی شهر رامسر اشاره کرد وگفت: رامسر ، عروس شهرهای ایران‌با اینهمه استعدادبرای‌توسعه وپیشرفت و داشتن توابع فراوان در ردیف‌یك بخش قرار دارد و حال آنکه ازنظر موقعیت ازبسیاری از شهرستانهای درجه دوکشور نیز پیشرفته‌تراست. قرار گرفتن این‌شهر دررديف يك بخش سبب شده است که رامسراز بسیاری مزایای شهری محروم بماند و روی‌آن مثل‌یك‌بخش کوچك‌حساب کنند .

*** مانند مرکز استان**

آقای مهندس روحانی سخنران بعدی جلسه در همین زمینه اظهار داشت . عده جمعیت رامسردر فصول بهار وتابستان چندین برابرافزایش می‌یابد وحتی این‌شهر ازنظر عده جمعیت ، موقعیت یك مرکز استان را پیدا میکند در اینصورت جادارد که این منطقه از نظر تقسیمات‌کشوری بشهرستان تبدیل شود تا امکان پیشرفت بیشتر برایش میسرباشد.

*** نقائص شهر**

سومین سخنران جلسه آقای آذرهوش بود . وی درباره نقائصی که در رامسر بسبب بخش بودن‌آن وجود دارد اظهار داشت : درحال‌حاضر رامسر ، اداره آمار وآموزش و پرورش مستقلی ندارد ، بانکهای کشاورزی و رهنی در این‌شهرشعبه‌ای ندارند ، سازمان‌چای در رامسر شعبه‌ای تاسیس نکرده است تا چایکاران این ناحیه مجبور برفتن بنقاط اطراف نباشند .

در رامسر اداره ثبت‌اسناد و املاك نیز موجود نیست و مردم‌اجبارا برای امور ثبتی‌خود بشهرسوارمراجعه میکنند .اینها چند نمونه ازمشکلاتی است که مردم رامسر باآنها روبرو هستند .

*** برنامه ناتمام**

دراینهنگام خانم سلطانی بخدمات اعلیحضرت فقید رضاشاه کبیر و شاهنشاه آریامهر در راه‌پیشرفت شهررامسراشاره‌کردوگفت :در زمان سلطنت اعلیحضرت فقید قرار بود از چالوس تا رودسر بعنوان استان تنکابن تعیین گردد و مرکز آن‌شهر رامسر باشد . برای اجرای این‌طرح ودر راه نوسازی رامسر گامهای بزرگی برداشته شد . ازجمله کوه های سرسخت شکافته شد ، برنامه های عمرانی یکی پس‌از دیگری در این شهر بمرحله عمل درآمد و میهمانخانه‌ای زیبا و مجلل نیز در نزدیکی دریا ایجاد گردید .اصولا اجرای این طرحها برای تبدیل رامسر بمرکز استان نشان میدهد که این شهر تاچه‌حد استعداد ترقی وتوسعه دارد .

*** زحمت ندارد**

آخرین سخنران جلسه آقای‌اسدی بود . وی بدنبال بیانات دیگراعضای هیئت اظهار داشت : خوشبختانه پیشرفت شهر رامسر زحمت زیادی برای اولیای امور نخواهد داشت‌زیرا عوامل پیشرفت که همان استعداد باشد دراینجا فراهم است امالازمه اینکه امکان توسعه پیشرفت برای رامسر فراهم گردد اینستکه رامسر از بخش‌به‌شهرستان تبدیل شود و امید است باتوجه بموقعیت خاص این بخش در اینمورد اقدام گردد .

جلسه هیئت مشورتی پس‌ازبیان مطالب دیگری درهمین مورد خاتمه یافت .

استقبال از حکام دوبی و قطر

قبلا باستحضار خوانندگان ارجمند رسید که حضرت شیخ‌راشدبن سعید حاکم‌دوبی و حضرت شیخ‌احمد آل ثانی حاکم قطر به منظور استراحت وارد بندر عباس‌شدندومورد استقبال آقای‌خراسانی‌فرماندار کل ومعاریف قرارگرفتند .

درعکس‌بالاکه‌هنگام ورود مشارالیهم به‌بندر عباس گرفته شده‌است‌از راست به چپ ، حضرت شیخ‌راشدبن سعید ، حضرت شیخ احمد آل ثانی، آقای فرماندار کل و یکی از همراهان‌میهمانان دیده میشوند .

حادثه‌ایکه سرعت وبی‌توجهی ببار آورد

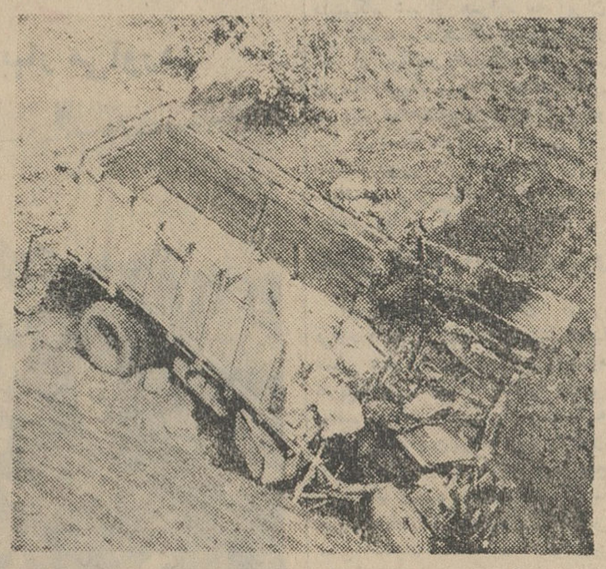

این آهنهای خرد شده که از حادثه‌ای موحش‌حکایت میکند ، تا چند روز پیش کامیونی بود بشماره ۱٤۰۷۱ که با هفت‌تن سرنشین برانندگی‌محمد باسرعت در جاده خرم‌آباد ـ پلباط حرکت میکرد اما همانطوریکه قبلا باطلاع خوانندگان ارجمند رسیده است در شش کیلو متری خرم‌آباد سرعت زیاد و بی‌توجهی ، کامیون را بقعر دره سرنگون ساخت و در همان لحظات چراغ زندگی سه‌تن از سرنشینان رابرای همیشه خاموش ساخت . چهارسرنشین دیگر کامیون اینك در بیمارستان‌بامرك دست و پنجه‌نرم میکنند.

قربانی حادثه

خبرنگارمادر یزد گزارش میدهد: چند روز قبل استاد اسدالله‌سلطانی ۳۵ساله کارگر ساختمان هنگامیکه‌در منزل آقای محمد سفیدگر یکی از ساکنان یزد مشغول بنائی‌بودناگهان‌دیوار ساختمان روی او خراب شد و در زیر آوار جانسپرد . جریان‌فعلا تحت رسیدگی و تعقیب است .

مرزبان عراقی

از حادثه اخیر مرزی در بستان اظهار تاسف کرد

بدنبال حادثه اخیر مرزی‌درمنطقه «بستان» سوسنگرد که منجر به تیراندازی‌وزدوخورد‌مسلحانه‌مرزنشینان‌مسلح‌عراقی وماموربن مرزی ایران گردیدو خبرآن قبلا درج‌شد ، خبرنگارمادراهوازگزارش‌داد : صبح دیروز جلسه ای با حضور سرپرست مرزبانی عراق و آقای سرهنك طرزدارریئس مرزبانی‌دشت میشان‌در محل پاسگاه مرزی تشکیل شد و حادثه مرزی‌مورد بررسی‌قرارگرفت .

دراین جلسه سرپرست‌مرزبانی‌عراقی از این واقعه اظهار تاسف کردو وعده داد که مسببین اصلی بزودی شناخته و دستگیر خواهند شد .

افتتاح شهربانی

صبح روز پنجشنبه گذشته آقای دکتر سام استاندار گیلان بهمراه تیمسار سرتیپ‌اطمینی سرپرست شهربانی های گیلان و آقای پورادبی نماینده مجلس شورای ملی وارد صومعه سرا شد و شهربانی این منطقه را بنام شاهنشاه آریامهر افتتاح کرد . شهربانی صومعه‌سرا بریاست سرکار سروان بهنیا شروع بکار نمود .

شهری زیبا در دامان سبلان

مشکین‌شهر طی مدتی کوتاه پیشرفت شایان توجهی داشته است

راه مشکین شهر ـ رزی برای این شهر اهمیت دارد

از : مقدس زاده — نماینده اعزامی سازمان شهرستانها

سیمای شهرستانها

«۱۰۳»

بعدازظهر یك روز آفتابی پائیز ود که از شهرستان اهر عازم شگین شهر شدم . مشگین‌شهر ر فاصله تقریبا هفتاد کیلومتری شرق اهر و هفتاد کیلومتری‌شمال شهرستان اردبیل ، پشت سلسله کوهستان هائی در دامنه سبلان قرار دارد . با این کیفیت هم از شهرستان اهر و هم از اردبیل میتوان عازم مشگین شهر شدو از این‌هردوشهرستان به مشگین شهر راه شوسه کشیده شده‌است .

*** پلها و رودخانه‌ها**

راه‌مشگین شهر از طریق اهر، از مسیر رودخانه‌ای که در سمت شمالی شهر اهر از غرب بسمت شرق جاری است شروع می‌شود و از سلسله کوهستان هائی که در فاصله بین اهر ـ مشگین‌شهر ست می گذرد وپس از عبور از گردنه ها و دره های متعددی که ر قعر آن رودخانه هائی جریان دارد به شهرستان مشگین شهر یت وضع راه

ه اهر ـ مشگین شهرچندان تعریفی نداشت اما از قرائن بر میاید که برای ترمیم خرابی‌های این جاده و تبدیل آن به یك رشته راه درجه دوم ، اقداماتی شروع شده‌است . این راه را رودخانه های پر آب و متعددی قطع میکند و در طول راه ، پل های مستحکمی براین رودخانه‌ها ر مسیرجاده زده شده اما هنوز خاکریزی این پلها صورت‌نگرفته ود و بهمین جهت اتومبیلی که من و آقای نیکورفتار سر پرست مایندگان اطلاعات در آذربایجان ه مشگین شهر می برد درهر چند کیلومتر برای عبور ازمیان امواج یك رودخانه مدتی متوقف میشد تا راننده‌اش راه عبور از رودخانه را پیدا کند !

*** استراحتگاه ندارد**

در راه اهر ـ مشگین شهر ، علاوه بر رودخانه های متعددیکه جاری است گردنه های پیاپی و دره‌های عمیق نیز باعث معطلی فراوان میشود و باین جهت بود که فاصله ۱۲ فرسنگی بین اهر و مشگین شهر را ظرف مدتی حدود پنجساعت طی کردم.

فراموش کردم بگویم که در سراسر این جاده هفتاد کیلومتری کمتر قهوه‌خانه و کافه و یا محل استراحتی‌برای‌مسافران ورهگذران وجود دارد و اتومبیلهائی که از اهر عازم مشگین شهر میشوند ناچارند تا حوالی مقصد ، بدون توقف به حرکت ادامه دهند . فقط در فاصله تقریبا دو سه فرسنگی مشگین شهر بعد از عبور از یك گردنه پرپیچ‌وخم‌طولانی‌قهوه‌خانه‌ای کوچك ، نزدیك‌دهکده‌ای در کنار جاده و برساحل رودخانه‌ای عمیق وجود دارد و دیگر هیچ.

دراین قهوه‌خانه هم از بسکه دود زده و کثیف است مسافران ورهگذران رغبت نمیکنند توقف داشته باشندو رفع‌خستگی کنند.

به نظر میرسد که چنانچه از طرف اهالی و ثروتمندان‌وعلاقمندان ساکن اهر یا مشگین شهر دراین جاده یك یا چند قهوه‌خانه تمیز ، در نقاط متناسب ایجاد گردد بی فایده نباشد . زیرا ، باوجود این جاده که عرض‌کردم رفت‌و آمد وسائل نقلیه و مسافرین از این طریق نسبتا زیاد است . بعد از توقف مختصری در آن قهوه‌خانه کثیف و دود زده مجددا بسمت مقصد حرکت کردیم و تقریبا بعد از نیمساعت ، ناگهان خود را در مدخل شهرستان مشگین شهر یافتیم.

*** در محاصره کوهستانها**

اینکه میگویم «ناگهان» وارد مشگین شهر شدیم از آنجهت است که این شهرستان در میان سلسله کوهستان‌هائی‌رفیع محاصره شده و از دور هیچ نشانه‌ای از وجود شهر ، پیدا نیست . فقط بعد از عبور از پیچ‌و خمها وپستی وبلندی های فراوان ، در فاصله تقریبا یك کیلومتری مشگین‌شهر ناگهان تمامی نقاط شهر درچشم انداز مسافرین و واردین قرار می گیرد.

مشگین شهر در حال حاضر حدود دوازده هزار نفرجمعیت‌دارد. سابقا این شهرستان یك بخش کوچك و دور افتاده بود وبطوری که چندنفر از معتمدین محلی و مطلعین اهالی میگفتند : نام این منطقه درسابق«آذرخیاو» بوده و حالا هم بعضی از معمرین دهات اطراف ،این شهرستان را بنام «خیاو » می شناسند و به آن «خیو» میگویند.

*** وضع سابق و ..**

من مشگین شهر را حدود دو سال قبل در آنموقع که بصورت یك بخش اداره میشد دیده‌بودم. دهی میتمود نیمه خرابه‌وساکت و راکد که بجز شهرستان‌اردبیل با هیچ شهر دیگری ارتباط‌نداشت از رفت‌وآمد و فعالیت و رونق در آنجا اثری دیده نمی‌شد و هیچ مسافری نمیتوانست حتی‌برای یکشب در این نقطه توقف کند چون جائی برای اقامت ومنزلگاهی برای استراحت نداشت . نه از اسفالت‌وبرق در آنجا اثری دیده میشدونه آب آشامیدنی حسابی داشت . خوب بخاطر دارم که در آنموقع اهالی مشگین شهر به عنوان گله‌ازوضع‌منطقه‌مسکونیشان که هنوز تبدیل به شهرستان‌نشده بود می گفتند : شهر ما پشت‌کوه قرار گرفته و کسانی که پشت گردنه های «دوجاق کوچك » و «دوجاق بزرك » باشند (مقصودشان گردنه های خطرناکی بود که در راه مشگین شهر ـ اردبیل قرار دارد و چندسال قبل رئیس‌شهربانی محل و چندتن از افراد خانواده‌اش هنگام عبور از این گردنه ها در قعر یك دره طعمه سیل گردیدند) وضعشان بهتر از این نمیشود وبیش از این مورد توجه قرار نمی‌گیرند .

*** ... وضع کنونی**

اکنون در حدود هفت هشت سال است مشگین شهر تبدیل به شهرستان شده و این بار ، شب هنگام وارد این شهرستان شدم و برخلاف سابق ، مشگین شهر راغرق نور و روشنائی دیدم . هر چند هنوز هم این شهرستان‌چندان توسعه‌ای نیافته اما در جهت‌آبادانی وعمران ، پیشرفتش خارج از حد تصوراست.

همه خیابانهای شهر به تازگی اسفالت شده و یك خیابان جدید بنام ششم بهمن ایجاد گردیده دهی میتمود نیمه خرابه‌وساکت و وا

از : محمدفرید

پیرامون مقررات جدید کنکور

برنامه دانشگاه باید هماهنگ با تحولات کشور باشد

*** اخذ مدارک تحصیلی بالاتر را میتوان منوط بیک دوره خدمت در روستاها نمود**

دانشگاه تهران اعلام کرده که مقررات جدیدی برای داوطلبان کنکور تدوین میگردد این مقررات براساس ارزشیابی کنکور پنج سال گذشته تهیه شده است . یك گروه تحقیقاتی وضع تحصیلی دوره دبیرستان ونحوه کار و آموزش قبولشدگان را در دانشکده‌های مختلف مورد بررسی و مطالعه قرار داده و معلوم نموده‌است که اکثریت قبولشدگان باچه پایه معلومات و کدام شرایط و گروه‌سنی در کنکورهای گذشته موفق شده‌اند واین نتایج در تنظیم مقررات جدید منظور گردیده است .

*** راه اصولی**

نظر متصدیان دانشگاه تهران اینست که باتوجه باین بررسیها و مسایل اصولی وعلمی افرادیکه استعداد و معلومات بیشتر و آمادگی بهتر دارند در کنکور دانشگاه شرکت نمایند واز اتلاف وقت و ناراحتی داوطلبان دیگر که فعلا بعلت عدم امکانات دانشگاه وسیله تحصیلات عالیه برایشان فراهم نیست جلوگیری شود . این فکر معقول و منطقی بنظر میرسد مثلا می‌توان باتوجه به میانگین نمرات درس‌های اختصاصی دوره دوم‌متوسط داوطلبان ، که‌پایه تحصیلات‌رشته‌های مختلف دانشگاه است برای‌آنان‌اجازه شرکت در کنکور دانشگاه داد ویا‌با توجه به‌بررسیها و تجارب حاصل از کنکورهای گذشته شرایط دیگری‌را

نیز بااین عامل تلفیق کرد و برای این منظور راه‌های اصولی‌تر وبهتر پیدا نمود.

*** چهل هزار داوطلب**

اما باید توجه داشت که براساس آمار سال گذشته بنظر میرسد که امسال حداقل چهل هزار نفر آماده شرکت در کنکور دانشگاه باشند و درهر حال و باوضع هر مقرراتی دانشگاههای ما فقط قدرت جذب در حدود شش هزار نفر از این عده را دارد و در اینصورت آیا برای بقیه که مشتاق تحصیلات عالیه‌هستند ،چه فکری کرده‌ایم ؟ در کجا و بچه‌نحوی از این نیروی انسانی که اکثرا افراد جوان و فعال هستند استفاده خواهیم کرد؟ آیا صلاح نیست که بابازکردن دانشکده‌های شبانه وتوسعه وگشایش انستیتوهای لازم و مفید برای کشور، وبا لااقل گسترش تعلیمات فنی و حرفه‌ای‌کوتاه مدت برای عده‌ای از این گروه کثیر، امکانات تحصیل یوجودآوریم .واز بهدررفتن نیروی قابل‌توجه انسانی‌جلوگیری‌کرده،کادر فنی و حرفه‌ای مورداحتیاج مبرم‌کشور را تامین نمائیم .

*** احتیاج به متخصص**

هماهنگ بابرنامه اصلاحات ارضی ، فرستادن سپاهیان دانش و بهداشت وترویج آبادانی‌بدهات ،مردم‌روستاهای ما احتیاج بافراد فنی وحرفه‌ای دارند. امکان دارد بادوسال تعلیمات اصول اولیه‌حرفه‌های‌مختلف‌نظیر دندانپزشکی کمك مهندسی ،و تربیت تکنسین و اجباری نمودن کاروزی این افراددر روستاها ، احتیاج دهات کشور را از این لحاظ تاحدی تامین نمود وحتی میتوانیم اخذ مدارك تحصیلی‌بالاترا منوط بیك دوره خدمت در روستاها بنمائیم .در شرایط فعلی و باتوجه بتوسعه صنعتی و اجتماعی مملکت ، نمیتوان بعذر نبودن بودجه سرنوشت جوانان و نیاز بخش دولتی و خصوصی اقتصاد کشور را بافراد وارد و لایق نادیده گرفت .

حرف آخر آنکه دانشگاههای ما ، ودر درجه اول دانشگاه تهران تنها مراکز تعلیمات عالیه نیستند بلکه وظیفه دارند احتیاجات مردم و مملکت رادر تمام‌رشته‌ها برآوردوسازمانهای دولتی و ملی را رهبر و راهنما باشند وبرنامه‌های جاری وآتی خود را بر اساس همین‌نیازها طرح ریزی‌نمایند.

عدم‌دقت در تنظیم برنامه‌ها

همیشه مشکلات و گرفتاریهائی ببار می‌آورد

یکی‌ازمشکلات‌روزمره که طبقات مختلف مردم وسازمانهای آموزشی باآن‌مواجه هستند ،برخورد برنامه ها با یکدیگر است که اکثرا بعلت عدم دقت و مراقبت مسئولین‌سالنها و استادیومها و تدوین کنندگان برنامه‌ها بوجود می‌آید .در حالیکه‌با کمی دقت در تدوین برنامه‌ها براحتی میتوان از این اصطکاکها جلوگیری کرد .

*** ثبت نام دانشگاه**

دانشگاه تهران برای ثبت نام‌نیم‌سال دوم که بزودی آغاز خواهد شد با مشکل نداشتن محل مناسب،مواجه شده است .

مطابق برنامه جدید دانشگاه ، نام‌نویسی از دانشجویان بوسیله‌مرکز ثبت نام انجام میگیرد ... درشهریور ماه گذشته نام نویسی درفضای آزاد انجام گرفت ولی اکنون بعلت امکان سردی هوا یا بارندگی ثبت نام‌باید در یك محل وسیع سرپوشیده‌برگزار شود و برای اینکار جز سالن ورزش دانشگاه مکان مناسب دیگری در اختیار دانشگاه تهران‌نیست.درحالیکه مقامات تربیت بدنی دانشگاه اظهار میدارند در تاریخی که دانشگاه‌قصد ثبت نام دارد،درسالن ورزش‌مسابقاتی انجام خواهد گرفت‌ونمیتوانند برنامه‌های خود را بهم‌بریزند. اینك مقامات‌اداره آموزش و تربیت بدنی دانشگاه در این مورد مذاکره میکنند تا شاید راه حلی پیدا شود .

*** مسابقه والیبال دختران**

صبح شنبه قرار بود والیبالیست های دبیرستان نوربخش تهران نو و دبیرستان صدری که در جنوب تهران قرار دارد . در استادیوم فرح‌مسابقه بدهند .

مسئولین این دو دبیرستان با مشکلات فراوان از جهت وسیله‌نقلیه دختران رابجلوی استادیوم آوردند ولی مسئولین استادیوم بعلت آنکه درسالن‌استادیوم‌برای‌برگزاری کنگره تربیت‌بدنی‌دانشگاهها صندلی‌چیده‌اند از ورود دختران این دو مدرسه باستادیوم جلوگیری کردند .

دختران حاضر بودند صندلیها را جمع کنندوپس‌از انجام مسابقه‌دوباره آنها را سرجای خود بچینند ،لیکن مسئولین استادیوم با این تقاضای دختران نیز موافقت نکردند ودخترها پس‌از اینکه مدتی در خیابان باشرما دست و پنجه نرم کردند با تاکسی بسوی مدارس خود به جنوب‌شهرو تهران نو رهسپار شدند

*** مسابقه کشتی ارتش**

مسابقات کشتی ارتش درروزهای ۲۹ و ۳۰ دیماه درسالن محمد رضا شاه پهلوی قراربود انجام گردد . باپیشنهاد انجمن ورزش ارتش در این تاریخ موافقت شده بود ولی صبح روز ۲۹ دیماه اطلاع دادند که در سالن محمد رضا شاه مسابقات بسکتبال قهرمانی باشگاهها ودرسالن فرح مسابقات والیبال در جریان است .

خوشبختانه سالن ورزش دانشگاه در آن روز برنامه نداشت و کشتی‌گیران ارتش توانستند مسابقات خود را در آنجا برگزار کنند .

*** کمی دقت**

اگر قسمتهای مختلف یك‌سازمان بایکدیگر هماهنگی داشته باشند و برنامه‌های خودرا بایکدیگر منطبق کنند و کمی دقت در تنظیم برنامه‌هاوجود داشته باشد مسلما هیچگاه این گرفتاریها پیش نخواهد آمد .ولی متاسفانه در همه جا رنك ناهماهنگی بچشم میخورد .

دختران دبیرستان نوربخش تهران نو و دبیرستان صدری پشت در استادیوم فرح ماندند .

چند خبر ورزشی

*** بوکس کارگران**

از سازمان تربیت‌بدنی وزارت کار اطلاع داده شد که‌مسابقات قهرمانی بوکس کارگران طی روزهای ۱۳و۱۴ بهمن ماه در سالن بوکس رضا پهلوی زیر نظر فدراسیون بوکس کشور برگزار میشود.

*** بسکتبال**

در دنباله مسابقات بسکتبال قهرمانی باشگاههای تهران تیمهای پولاد ، عقاب شاهین وایران‌امروز حریفان‌خودفردوسی، تهرانجوان ، آرارات و نیکنام را مغلوب نمودند.

*** انتخاب نمودند**

انتخابات گروههاوسازمانهای ورزشی دانشجویان دانشگاه‌ملی ایران انجام گردید و آقایان فتاحی ، موسوی ، اسکندری ، سروش ، بارویان و مرشدی بریاست سازمان ورزشی دانشکده‌های معماری ،زابنهای خارجی ، پزشکی ، بانکداری علوم ، دندانپزشکی انتخاب گردیدند . ضمنا آقای دکتر جزنی رئیس و محمود یزدانی دبیر شورای‌ورزشی دانشگاه‌ملی شدند.

دوشیزه ساقی پازند

فرزندسرکار سروان محمدعلی پازند جمعی تیم یك پیاده پهلوی (قزوین) نوآموز کلاس سوم دبستان رفیع قزوین در امتحانات سه ماهه اول سال تحصیلی ۴۵ـ۴۶ بین ۴۷ نفر با معدل ۱۹٫۷۷ رتبه اول را حائز گردیده است‌ضمنا اولیای دبستان نامبرده از اخلاق و رفتار وی کمال‌رضایت را دارند.

آ ـ ۲۹۴۸۹

لاستیک گریدر

دنلپ

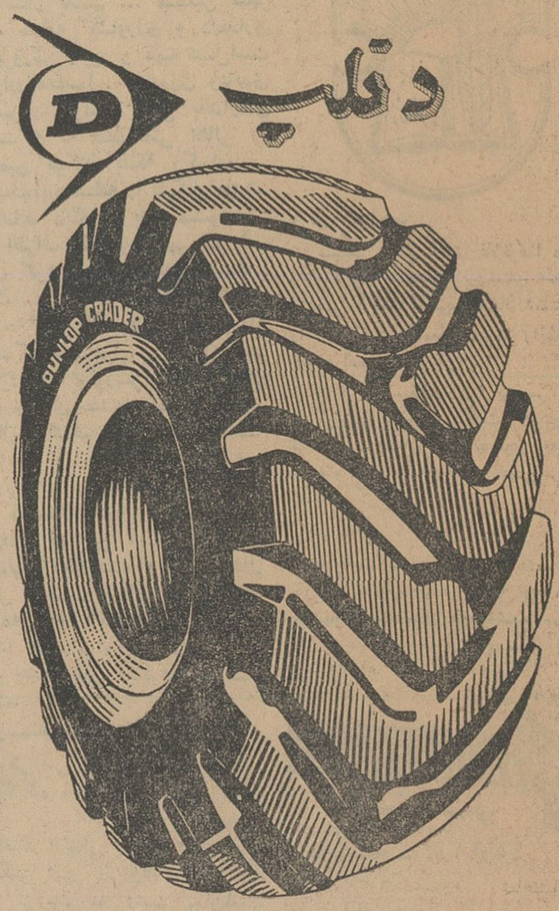

رسید

برای اطلاعات بیشتر به نماینده انحصاری شرکت سهامی لاستیکهای صنعتی وکشاورزی خیابان امیر کبیر شماره ۱۵۵

تلفنهای : ۳۵۴۰۹ و۳۴۴۹۸

ازشهرستانها نماینده فروش میپذیریم.

شهرت ماه ۱ـ۲ آ ـ ۴۲۱۴۸

دانشگاه پهلوی از ناسیونالیسم ایران الهام میگیرد

آقای علم‌هنگام‌ایراد نطق

بقیه از صفحه اول

آقای اسدالله علم وزیر دربار شاهنشاهی و رئیس دانشگاه‌پهلوی شیراز و آقای هنرستون نماینده دانشگاه پنسیلوانیا در مراسم باشکوهی باحضور نمایندگان‌رادیو و مطبوعات‌و عده‌کثیری ازاستادان و کارکنان دانشکده‌های دانشگاه پهلوی این‌قراردادرا امضاء کردند. این قرارداد برقراری‌روابط جدیدی را بین دانشگاه پهلوی و دانشگاه پنسیلوانیا نوید میدهد و بموجب آن تعداد بیشتری از استادان و دانشجویان دو دانشگاه مبادله خواهند شد .

سخنان آقای علم

آقای علم در سخنرانی مبسوط خود ابتدااز آقای‌هنرستون فرستاده مخصوص دانشگاه پنسیلوانیا که رنج سفر را تحمل کرده و برای امضاء قرارداد به شیراز رفته بود تشکر کرد و سپس چنین اظهار داشت :

همانطور که آقایان‌اطلاع دارند قبلا نیز بین‌این‌دو دانشگاه‌قرارداد هائی بامضاء رسیده‌است استادان، مربیان‌ومشاورین‌دانشگاه‌پنسیلوانیا برای کمك و برقراری روابط با دانشگاه شیراز همواره به ایران می آمدند . دانشگاه پهلوی‌شیراز که از برنامه دانشگاه های مهم امریکا تبعیت میکند پنج سال قبل بفرمان شاهنشاه تاسیس گردیدو برای‌اینکه بتوانیم بخوبی این سیستم نوین را که بسبك‌امریکا میباشد معرفی نمائیم لازم بودتوجه خاصی مبذول گردد .

تدوین تاریخ دانشگاه پهلوی

این اقدام با برقراری اولین قرارداد ما با دانشگاه پنسیلوانیا عملی شد . درنظر داریم درباره تاریخ این دانشگاه کتابی تدوین نمائیم که در آن درباره‌اساسنامه ما که بعدا پس از تصویب پارلمان جنبه قانونی بخود گرفت وبتوشیح شاهنشاه رسید بحث نمائیم . ما مقررات اجرائی خودمان را براین مبنی استوار ساخته‌ایم . البته‌این مقررات هنوزبطورکلی‌خاتمه نیافته و همواره دردست اقدام میباشد . همه این مطالب در کتاب مذکور نوشته خواهد شد . مردم فارس که ناظر اعمال ما میباشند بخوبی درمورد اقدامات ما واقفند .

بنابر این اگر تنهابه ذکر قرارداد های قدیم وجدید خودمان‌بپردازیم کافی خواهد بود .

برطبق موافقت نامه های قبلی دانشگاه پنسیلوانیااز لحاظ‌مشورتی ومبادله استادو مربی با ما همکاری میکرد . تعداد این قبیل مبادلات سال به‌سال‌فرق میکرد. رویهمرفته باید اذعان کرد که دانشگاه پنسیلوانیا دراین مورد حقا کوتاهی نکرده است و ما از اقدامات و فعالیت های دانشگاه مذکور کاملا رضایت داریم .

الهام از ناسیونالیسم

هزینه این برنامه ها از طرف سازمان کمك های ایالات‌متحده که با دانشگاه پنسیلوانیا یك قرارداد سه ساله امضاء کرده‌اند تامین میشد .

مدت این قرار داد در تابستان امسال منقضی میگردد و بنابراین لازم بود که قرارداد جدیدی‌جانشین آن گردد . قرارداد نوین براثر توصیه شاهنشاه آریامهر و باالهام از ناسیونالیسم ایرانی تدوین‌شده است .

استفاده از حق مساوی

چند نکته اساسی‌در این‌قرارداد بچشم میخورد . اولا این قرارداد بمنظور همکاری تنظیم شده است بطوری که طرفین از حق مساوی برخوردار باشند و این بنوبه خود سبب پیشرفت دانشگاه پهلوی‌می گردد . این قرارداد از روحی‌الهام گرفته است که روح ناسیونالیسم زائیده آن میباشد و آن روح‌عظیم شاهنشاه ایران است .

ثانیا انتخاب اساتید ومربیان از دانشگاه پنسیلوانیا به عهده‌ما میباشد . هرچند که کار عملی جداکردن اساتیدشایسته وداوطلب با دانشگاه پنسیلوانیا می باشد .

ثالثا ما نیز استاد و دانشجوبه دانشگاه پنسیلوانیا اعزام خواهیم داشت و آنها نیز متقابلا همین‌کار را خواهند کرد و همانطور که مشاهده میکنید تساوی طرفین در این قسمت کاملا مشهود است .

و رابعا فارغ‌التحصیلان‌دانشگاه پهلوی از لحاظ مدرك تحصیلی همپایه فارغ‌التحصیلان دانشگاه پنسیلوانیا خواهند بود. بموجب‌این قرارداد موافقت شده است که فارغ‌التحصیلان دانشگاه‌مابا‌شرایط مساوی با فارغ‌التحصیلان هم رشته خود در دانشگاه‌پنسیلوانیا پذیرفته شوند .

دلیل این امر نیز کاملا واضح است زیرا مدرك تحصیلی ما از طرف آنها به‌رسمیت شناخته شده است . این خلاصه‌ای از متن قراردادی بود که بین دو دانشگاه موافقت شده است .

استفاده از بهترین کادر آموزشی

آنچه دانشگاه‌پنسیلوانیا درمورد ما انجام خواهد داد عبارت‌ازاینست که دانشگاه مذکوراز بهترین کادر آموزشی خود دراختیار ما قرار خواهد داد و در صورتی که فارغ‌التحصیلان ایرانی در آنجا بکار تدریس اشتغال داشته باشند بر سایرین مقدم خواهند بود و در صورتی که چنین افراد شایسته ایرانی در آنجا مشغول تدریس نباشند از اساتید امریکائی‌استفاده خواهد شد . هزینه این برنامه‌که انتظار میرود‌از۳۰۰هزار دلارتجاوز ننماید از طرف دانشگاه پهلوی شیراز تامین خواهد شد . دراین مورد چیز دیگری ندارم‌که بگویم جز اینکه این همکاری و تساوی بین یك دانشگاه ایرانی و یك دانشگاه امریکائی مایه مباهات و افتخار ما و در عین‌حال یك‌پیروزی دیگر در دوران پرافتخار سلطنت شاهنشاه آریامهر می باشد .

علم و تکنیك

من کرارا متذکر شده‌ام که ما بمفهوم واقعی‌یك کشور تحت‌توسعه نیستیم . اگر سطح زندگی ما و سایر کشور ها به دقت مقایسه شود ملاحظه خواهد شد که از بعضی جنبه ها اگر ما ازآنها جلو تر نباشیم ، مسلما عقب ترنیستیم. تنها موردی که ما در آن عقب هستیم امورعلمی‌و تکنولوژی‌است. این نیز یکی ازمسائل مهمی‌است که‌باتوجهات‌عالیه شاهنشاه بزودی مرتفع خواهد شد و نتایج‌مقدماتی آن فعلا مشهود می باشد و این قرارداد نیز یکی از آنها میباشد. موقعیت را مغتنم شمرده و از تمام همکارانی که برای پیشرفت سطح تحصیل دانشگاه پهلوی زحمات زیادی‌که برای ما کشیده‌اند و باخلوص‌نیت بهترین امکانات خود را دراختیار ماگذاشته‌اندسپاسگزارم .امیدوارم دامنه این همکاری‌آنقدر بسط‌داده شود که در مدت این پنج سال که قراردادجدیدمنقضی خواهدشد ما یك دانشگاه پنسیلوانیای دیگر، نهایت قدری کوچك تر در اینجا بنیان نهاده باشیم . همچنین از توجهات مخصوص آقای هالبرت رئیس دانشگاه پنسیلوانیا ممنونم‌و امیدوارم که آقای دکتر هنرستون دوست صمیمی ما این لطف را در حق ما بنمایند وادعیه خالصانه کادر دانشگاه پهلوی شیراز را به آقای هالبرت تقدیم دارد .

سخنان نماینده دانشگاه پنسیلوانیا

در پاسخ آقای علم ، آقای‌دکتر هنرستون اظهار داشت که این‌پیام را با صمیمیت به رئیس دانشگاه پنسیلوانیا خواهدرساند. وی‌نهایت خرسندی خود را در مورد دیدار‌از شیراز ، که بنام شهر ادب ،شعر و شاعری‌و دانش مشهور شده‌است ابراز داشت .

وی اضافه کردکه تاریخ‌روابط دانشگاه‌پنسیلوانیاو دانشگاه‌پهلوی به گذشته دور مربوط میباشد . هنگامی که‌ما به‌کشف آثارباستانی حسنلو علاقمند شدیم این تماس و رابطه به بهترین نحو ممکنه‌برقرار گردید .

سرمشق دانشگاه ها

دکتر هنرستون اظهار داشت که روابط این دو دانشگاه‌میتواند سرمشق سایر دانشگاه های‌امریکا برای برقراری روابط‌با کشورهای دیگر قرار گیرد . دانشگاه‌پهلوی در این زمینه پیشقدم‌و پیشروسایر دانشگاه ها میباشد .

پیشرفت سریع دانشگاه پهلوی تحت ریاست آقای علم نیز دلیل دیگری است که‌مارا برای‌برقراری روابط بیشتر بااین دانشگاه‌ترغیب میکند . این نهایت آرزوی ماست که ببینیم دانشگاه پهلوی بسرعت پیشرفت نموده و روابط دانشگاه های خود را افزایش دهد .

دکتر هنرستون گفت آرزو می کنم که دانشجویان ایرانی که در این دو دانشگاه تحصیل‌میکنند و برای ادامه تحصیل به دانشگاه های امریکا میروند پس از پایان تحصیل به‌میهن‌باز گردند وبه کشور خویش خدمت نمایند .

وی اظهار داشت که بودجه‌ای معادل ۱۵ هزار دلار سالیانه برای کمك به دانشجویان ایرانی‌بمنظور همکاری بیشتر اختصاص داده‌شده است . امیدوارم که نتایج مشعشع این روابط دوگانه برای همه‌کس سودمند باشدوامیدوارم که‌همکاری این دو دانشگاه که یکی جوان تر و دیگری باتجربه تر میباشددائمی باشد . برای من‌نهایت افتخاراست که چنین قراردادی را امضاء می نمایم .

آگهی فروش نهال

سازمان مستقل عمران قزوین نهال های مازاد براحتیاج خود موجود در خزانه سگزآباد را بشرح زیر بفروش میرساند .

تعداد بهاء یك اصله بریال

۱ـ نهال سیب و گلابی پیوند (در حدود ۱۵۰۰۰) اصله

سیب ۲۷٫۵۰۰ ریال

گلابی ۳۱٫۵ ریال

۲ـ هلوی پیوند (در حدود ۲۰٫۰۰۰) اصله ۱۳٫۷۵ ریال

۳ـ کبوده‌بطول۱٫۵الی۲ متر(درحدود۲۵۰٫۰۰۰)اصله۵۰٫۵ریال

پنج ریال و پنجاه دینار .

طالبین میتوانند پس‌از رویت نهال ها در محل خزانه سگزآباد واقع در دشت قزوین بدفتر سازمان در قزوین مراجعه و پس از تنظیم درخواست و پرداخت بهاء نهال های درخواستی را از محل خزانه تحویل گیرند . الف ۸۹۷۰

رئیس سازمان مستقل عمران قزوین ـ مهندس آذرنیا

۱ـ۲ آ ـ ۴۲۴۲۶

یك روز فراموش نشدنی:

جشن بزرگ و باشکوه

بانوان اطلاعات

۳ بعدازظهر جمعه ۷ بهمن ۵۰

دراین جشن شورانگیز، برای اولین بار ، برنامه های تازه و جالبی با همکاری برجسته‌ترین هنرمندان کشوروچهره‌های هنری اجرامیشود

خانم ها و آقایانیکه مایل بشرکت در این جشن فراموش نشدنی هستند، با تهیه‌دوشماره گذشته مجله اطلاعات بانوان (شماره های ۵۰۲ و ۵۰۳) از امروز همه روزه ـ صبح و بعد از ظهر ـ میتوانند بدفتر دوشیزگان‌وبانوان (خیابان سپه ـ مقابل پستخانه ـ ساختمان جدید اطلاعات) و دبیر خانه انجمن مجله‌اطلاعات‌بانوان (خیابان شاهرضا ـ فرصت ـ شماره ۷۳)مراجعه فرمایند و کارت مجانی جشن را دریافت‌دارند .

تبریکات

جناب‌آقای رضا منش کریمی

بمناسبت انتصاب جنابعالی بدادیاری دادسرای استان گیلان تبریکات صمیمانه خود را تقدیم وتوفیق بیشتر آنجناب راآرزومندم

مدیرشرکت صنعتی ایران‌فلز ـ بیژن شریف زاده رودسری

جناب آقای رضا معماری

انتصاب شایسته آنجناب‌را بسمت معاونت حسابداریکل آموزش و پرورش استان تهران صمیمانه تبریك و ترقیات روز افزون جنابعالی را از خداوند مسئلت مینمایم.

سادات محله ـ اسحق یکتی

برف چله بزرگ تهران را سفید پوش کرد

بقیه از صفحه اول

و شمیرانات ده سانتیمتر برف بارید ، هواشناسی اعلام داشت که یک جبهه هوا ازسمت غرب وترکیه بایران نفوذ کرده و در نواحی شمالغرب و غرب، مرکز و جنوب موجب ریزش باران و برف گردیده است .

*** در تهران**

برف دیشب مردم تهران راغافلگیر کرد . مردم تهران با وجود ابری بودن هوا تصور نمی کردند کهشب یکشنبه هوابرفی خواهدبود وسحرگاه امروز همینکه از خواب برخاستندهمه جاسفید پوش شده بود .

*** صف ها**

هر وقت در تهران برف میبارد ، مهمترین مشکل مردم که مشکل عبور و مرور است بیش از مواقع عادی بچشم میخورد و در هوای برفی و بارانی ، صفوف طولانی زن و مرد و کودك در زیر برف و سرما ، مدتها منتظر اتوبوس و تاکسی میمانند .

بعلت سردی هوا و ریزش برف امروز نیمی از تاکسی های تهران کار نمیکردند و اتوبوس ها نیز نمی - توانستند سریع حرکت کنند ، روی همین اصل مردم دیرتر سر کار رفتند و کارکنان دولت و موسسات خصوصی و دانش آموزان بیشتر از هر روز در صفها معطل شدند .

برف تهران تانزدیك ظهر امروز در معابر آب شد ولی در کوچه ها و خیابان های کم‌عرض و کم‌رفت‌و آمد برف در زمین ماند . اتومبیل ها در خیابان ها با سرعت کمی حرکت می کردند و بعضی از آنها نیز زنجیر بسته بودند .

*** پارو**

ریزش برف در تهران بازارفروش پارو را گرم کرد ، در میدان سر - چشمه که‌مرکز فروش پارو است ، فروشندگان هزاران پارو را بیرون ریخته و دانه‌ای از یکصد تا یکصدو چهل ریال میفروختند .

امروز آمار تصادفات در تهران و شمیرانات بالا رفت و تعدادی از اتومبیلها هم ضمن حرکت در خیابان ها بعلت لیز بودن زمین لغزیده ودر نهر ها افتاده بودند .

*** در آذربایجان**

گزارش خبرنگاران ما در نقاط مختلف آذربایجان حاکی است که بدنبال قطع ریزش برف در تبریز که ۲۴ ساعت ادامه داشت سرما و یخبندان سختی این‌شهروحومه‌اش را فراگرفته‌است .طوفانی که‌بدنبال نشستن ۴۰ سانتیمتر برف درزنوز روی داد راه ارتباطی این شهر را قطع کرد در شاهیندژ کولاك تیر های تلگراف را از جای کند ودر بوکان ۱۵ سانتیمتر برف روی‌زمین نشست ریزش برف توام با کولاك در رضائیه ، ماکو ، خوی،شاهپور و مهاباد تا بامداد امروز ادامه داشت در مراغه ارتفاع برف به۲۵ سانتیمتر رسید و در سراب بدنبال ریزش برف سرمای‌شدیدی‌سراسر شهر و حومه را دربر گرفته‌وگردنه «صائین» مسدود شده است .

*** در مازندران**

در بابلسر وچالوس بدنبال یك رعد وبرق ، باران سیل‌آسائی شروع به‌ریزش کرد که تابامداد امروز ادامه داشت و درکلاردشت ریزش برفی بارتفاع نیم‌متر باعث فرار مرغها وحیوانات جنگلی به منازل روستانشینان گردید . راه کلاردشت نیز قطع شده است .

*** در شهرستانهای مرکزی**

ریزش باران در اصفهان ادامه دارد ودربعضی نقاط چهار محال بختیاری برق باتفاع نیم‌متر روی زمین نشسته است .

در همدان وآوج ریزش برف توام با سرمای شدید رفت‌وآمد در راههای اطراف را مشکل ساخته‌و در اراك کولاك راهها رابسته و ارتفاع‌برف در راه ملایر - بروجرد بیك متر رسیده است .

در ، شمیران وکرج و سایر نقاط حومه تهران نیزریزش برف وباران دیشب ادامه داشت‌و در شمیران ارتفاع برف‌به۲۰سانتی متر رسید .

*** جاده ترکیه بسته است**

امروز هوای مرزبازرگان و ماکو آفتابی ولی بسیار سرد است. قشر ضخیمی از برف ویخ سطح جادهٔ ترانزیتی ایران و ترکیه را بین خوی وماکو - ماکو و بازرگان پوشانده وعبور و مرور وسائط‌نقلیه بکندی انجام میشود .

ریزش برف در آنسوی مرز ترکیه همچنان ادامه دارد و چهار روز است که بعلت انسداد راه ، اتومبیلی از ترکیه وارد ایران‌نشده است .

دیروز راه قره‌چمن -سراسکند پس از فعالیت زیاد باز شد .

*** اتوبوس ها وارد شدند**

ساعت هشت بعدازظهر دیروز اتوبوس پراز مسافری که درگردنهٔ «قره‌بلاغ» بمحاصرهٔ برف افتاده بود ومسافران آن‌سرگردان شده‌بودند پس از چندین ساعت توقف درمیان کولاك شدید برف به«سراسکند» وارد شد واتومبیل جیپی نیز که برای کمك مسافران آن اعزام گردیده بود به‌سراسکند وارد گردید و سرنشینان آن کاملا سالم میباشند .

همچنین اتوبوس مسافری که‌در راه «کلیبر» در میان برف مانده‌بود سرنشینانش بکمك اهالی یکی‌از قراء نزدیك نجات یافتند و اکنون در قریهٔ مزبور بسر میبرند تابس از بازشدن راه به اهر بروند .

*** تاخیر امتحانات**

راه کلیبر- اهر از پریروز مسدود است و اتوبوسهای خط اهر -تبریز باکمك بولدوزرهای ادارهٔ راه از گردنهٔ «گویجه‌بیل» عبور میکنند. دیروز بعلت ریزش برف ونامساعد بودن وضع هوا ، هواپیمای مسافر بری از تهران وارد تبریز نشد ودر نتیجه سه‌نفر استادانی که‌قراربود برای امتحانات دانشکده های فنی‌و ادبیات به‌تبریز بیایند نیامدند و امتحانات به هفتهٔ آینده‌موکول‌شد.

*** راه مسدود شد**

گزارش خبرنگاران ما درپل سفید و فیروزکوه حاکیست ، از ساعت ۱۲ دیشب بعلت ریزش‌برف وباران و طوفان شدید ارتباط تلفنی با پل سفید باتهران وشهر های شمالی‌قطع‌شد ، اکنون‌چندین تیر برق وتلفن شکسته و برق‌شهر خاموش است . چند ساختمان آسیب دیده و ضمنا راه شوسه- تهران‌بشمال از«نمرود» تافیروزکوه مسدودگردیده است .

*** واژگون شد**

دیشب کامیونی برانندگی‌رجبعلی افتخاری حامل سیب و عده‌ای مسافرکه از « زشك» عازم مشهد بود ، درسراشیبی جاده «زشك» ۲۲ کیلومتری مشهد براثریخبندان شدید از جاده منحرف و بدره‌ای سرنگون گردید .

براثر این واقعه ۷نفر از سر- نشینان کامیون بسختی مجروح شدند و برای معالجه به مشهد انتقال یافتند اما معالجات در مورد دونفر از آنان باسامی محمدفرزند غلام ۲۶ ساله و حسین فرزندرضا ۴۳ ساله موثر واقع نشد و در بیمارستان جان سپردند .

*** فرودگاه تعطیل شد**

فرودگاه مشهد بعلت ریزش برف شدید امروز تعطیل شد و هواپیمای شرکت هواپیمائی که‌از تهران بمشهد پرواز کرده بود ، براثر نامساعد بودن هوا بتهران بازگشت .

*** برف و باران‌در فارس**

ریزش باران از بعدازظهردیروز در شیراز وحومه آغاز گردید وتا ساعت ۵صبح امروز ادامه داشت. دیروز در اردکان ،ده بید ، گردنه کولی‌کش و نقاط اطراف آن برف بارید .

اعلام خطر هواشناسی

امشب در جاده‌های خراسان و شمال طوفان برف وکولاك ودر راههای سیستان و بلوچستان طوفان شن بپا خواهد شد . هواشناسی بعموم رانندگان و افرادی که از این راهها عبور میکنند، اعلام خطر کرد در تهران و غرب وشمالغرب ایران‌نیز امشب یخبندان خواهد بود و درجه برودت هوای تهران تاپنج درجه زیر صفر کاهش می‌یابد .

هواشناسی اعلام داشت که سیستم هوای سرد از طریق شمالغرب وارد ایران گردید و سپس دامنه‌اش بتهران کشیده شده و اکنون درحال پیشروی بسوی خراسان‌وشرق ایران‌است.

بارسیدن این جبهه هوا به‌شمالشرق و شرق‌امشب در خراسان برف میبارد وهوا بسختی کولاك میشود ، همزمان با ریزش برف در خراسان هوای کویر وسیستان و بلوچستان منقلب گشته و در آنجا طوفان شن بپا خواهد شد .هواشناسی به‌کسانیکه در راههای مزبورحرکت خواهند کرد رعایت احتیاط را توصیه کرد.

امشب هوای تهران پنج‌درجه زیر صفر میرود و سرمای متوسطی در این شهر مستقر خواهد گردید هوای نواحی غرب وشمالغرب ایران و تهران بتدریج صاف میشود .

کنسرسیوم

قسمتی از کمبود نفت عراق را از ایران جبران میکند

بطوریکه خبرنگار ما اطلاع میدهد : قسمتی از نفت‌مورد احتیاج بازارهای نفتی عراق فعلا از ایران تامین می- شود وتاکنون صدها هزارتن نفت توسط کشتی از بندر ماه شهر (بندر معشور) به کشورهائی حمل شده است، که‌قبلا از نفت عراق(ازطریق لوله سوریه) استفاده می- کرده‌اند .

حمل نفت تاروشن‌شدن وضع لوله‌های نفتی سوریه از طرف شرکای انگلیسی و آمریکائی کنسرسیوم نفت ایران ادامه‌خواهد داشت .

دانشجویان در دادگستری کارآموزی میکنند

بقیه از صفحه اول

دانشکده حقوق ووزارت‌دادگستری تنظیم شده بود .

طبق مفاد موافقت‌نامه مزبور ، دانشکده حقوق از بین دانشجویان سالهای سوم و چهارم رشته‌قضائی که صبحها فراغت دارند ، میتواند حداکثر تا ۲۰۰ نفر را برای کار- آموزی عملی به‌وزارت دادگستری معرفی کند . معرفی شدگان پس‌از شرکت در مصاحبه‌ای که باحضور دونفر از قضات دادگستری ویکی از استادان دانشکده حقوق انجام میگیرد ، دوره کارآموزی را آغاز میکنند .

*** برنامه تعلیمات**

برنامه تعلیمات کارآموزی‌علمی دانشجویان کارآموز در کلاسهای دانشکده حقوق وبرنامه تعلیمات کارآموزی عملی دانشجویان در شعبه‌ها و دفاتردادگاهها ودادسرا ها واداره کل ثبت اجرا میشود . یك هیئت سرپرستی این برنامه‌ها را زیر نظر دارد و آئین‌نامه‌ای‌درین مورد تنظیم و پیشنهاد کرده که‌به تصویب وزارت دادگستری رسیده است .

*** دانشجویان کارآموز**

تعداد دانشجویانی که از اول مهرماه سال ۱۳۴۳ به وزارت دادگستری معرفی شده‌اند تادوره کارآموزی رابگذرانند از اینقرار است :

۱ـ ۴۷ نفر دانشجوی سال‌چهارم که برنامه فشرده را اجرا کرده‌اند.

۲ـ ۶۲ نفر دانشجوی سال‌سوم که ازسال۱۳۴۳ مشغول کارآموزی شدند ودر آخر تیر امسال دوره کار آموزی آنها خاتمه یافت .

۳ـ ۵۸ نفر دانشجوی سال سوم از تاریخ اول آذر ۱۳۴۴ معرفی شدند که در حال حاضر در سال چهارم مشغول تحصیل هستند و در سال آینده دوره کارآموزی آنها به‌پایان خواهد رسید .

۴ـ ۴۴ دانشجوی سال سوم که درسال جاری از طرف دانشکده حقوق معرفی شده‌اند و مشغول گذراندن دوره کارآموزی هستند. در اواخر سال ۱۳۴۴ طبق‌پیشنهاد دانشکده حقوق وزارت دادگستری موافقت کرد که دختران دانشجوی سالهای سوم و چهارم رشته قضائی در قسمت های اداری وزارت دادگستری به کارآموزی بپردازند. اکنون ۱۵نفر دانشجوی دختر در ادارات حقوقی - فنی - رویه‌قضائی سرپرستی دادگاه اطفال بزهکار دوره کارآموزی راطی میکنند .

به‌دانشجویان کارآموز برای هرروز کار مبلغ یکصد ریال به عنوان کمك هزینه پرداخت‌میشود.

هزینه اجرای این طرح که به تصویب هیئت عامل برنامه رسیده از محل اعتبارات عمرانی کشور پرداخت میشود و دربرنامه‌سوم‌مبلغ ۷میلیون‌و۷۴۰ هزارریال به این منظور تخصیص یافته است .

۸ بارفروش تبعید شدند

بقیه از صفحه اول

*** وضع میدانها**

خبرنگار اجتماعی اطلاعات گزارش میدهد که امروز وضع میدان های تهران عادی بود و مبادلات‌مانندیروز و با نرخهائی که در شماره‌گذشته اطلاعات چاپ شد انجام میگردید ، نرخهای اعلام شده قیمت عمده‌فروشی کالا ها است .

وبارفروشان میدان و اتحادیه صنف میوه فروش امروز نیز اجرای‌همان نرخها را در میدان تائید کردند.

نرخ در میدان و خیابان

امروز نیز خبرنگاران اطلاعات از محلات مختلف تهران بازدید کردندو نرخ اجناس و کالاهای مورد مصرف مردم را در میدانهاومغازه‌ها وبازارهای روز و خرده فروشیها بررسی نمودند این نرخها بشرح زیر است:

سیب شمیرانی درجه یك در میدان کیلوئی ۵۰ریال و در شهر کیلوئی ۶۰ریال ، سیب درجه دو در میدان کیلوئی ۴۰ ریال و در شهر ۵۰ریال، سیب درجه سه در میدان کیلوئی ۳۰ ریال و در شهر کیلوئی ۳۵ ریال .

پرتقال درجه یك اعلا در میدان صندوقی ۳۷۵ ریال و در شهردانه‌ای ۴ریال ،پرتقال درجه دو در میدان صندوقی ۴۰۰ ریال در شهر دانه‌ای ۶ ریال ، پرتقال «مجری» در میدان صندوقی ۴۵۰ ریال ودر شهردانه‌ای ۱۰ریال ، پرتقال «پولکی» در میدان صندوقی ۵۰۰ ریال و در شهردانه‌ای ۱۲ ریال .

نارنگی «درهم» یك من در میدان ۹۰ تا۱۱۰ ریال و در شهر کیلوئی ۵۰تا۶۰ ریال ، انار کندی «درهم» درمیدان یك من ۴۵ تا ۶۰ ریال ودر شهر کیلوئی ۲۵تا ۳۰ ریال ، انار شیرین در میدان کیلوئی ۲۰تا ۲۳ ریال ودر شهر کیلوئی ۳۰ تا ۴۰ ریال ، سیب‌مشهد در میدان کیلوئی ۳۰تا۴۵ ریال و در شهر ۵۰تا ۵۵ ریال ،سیب زمینی «درهم» در میدان کیلوئی ۹ریال در شهرسوا کرده کیلوئی ۱۵ ریال و ریز کیلوئی ۷ ریال ،پیاز درهم در میدان کیلوئی۱۳ ریال و در شهر سوا کرده کیلوئی ۱۸ ریال و ریز کیلوئی ۱۲ ریال.

کدو حلوائی در میدان کیلوئی ۴ ریال و در شهرکیلوئی‌هریال ،کرفس دانه‌ای در میدان ۳تا۱۰ ریال و در شهر ۴تا۱۲ ریال ، کاهو در میدان یك من ۸تا۱۲ ریال و در شهر پاك کرده کیلوئی ۸ریال .

ماهی سفید قاچاق در میدان‌کیلوئی (۱۳۰) ریال ودر شهر کیلوئی ۱۴۰ ریال ، ماهی کفال در میدان کیلوئی ۳۰تا۳۵ ریال ودر شهر کیلوئی۴۰ ریال .

*** تقاضاها**

خبرنگار اطلاعات گزارش میدهد که این نرخها در بعضی مراکز شهر اجرا میشودولی همین کالاها رابعضی مغازه‌های میوه‌فروشی و بازارهای روز وفروشندگان جزء به قیمت بیشتری بمردم میفروشند و همین امر موجب ناراحتی مصرف کنندگان میباشد .

آقای مهندس سرلك شهردار تهران امروز بخبرنگار اطلاعات گفت : اقدامات دولت در مورد جلوگیری از کار گرانفروشان و اجحاف‌گران نتایج بسیار مطلوبی داده است .

شهردارگفت براثرهمین اقدامات قیمت کالاها درمیدان و مغازه‌های شهر بطور محسوسی کاهش‌یافته

ضایعه اسفناك

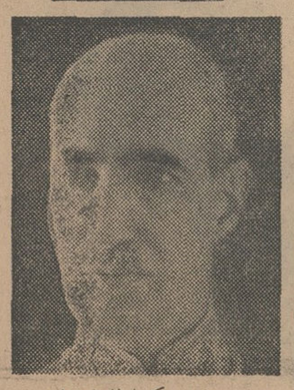

شب‌جمعه یکی‌ازافرادشاهدوست ووطن‌پرست از جامعه مارفت این شخص مرحوم مجدالسلطان‌لطیفی‌بود که درتمام دوران‌سلطنت‌اعلیحضرت فقید رضاشاه کبیر درعداد صدیق ترین ووفادارترین روسای دربار شاهنشاهی انجام وظیفه‌نمودوهمواره مورد تفقد اعلیحضرت فقید قرار میگرفت .

نامبرده حقایق رابهمان صورت که بود بعرض اعلیحضرت فقید میرسانید وازاین جهت همیشه مورد محبت بود .

مرحوم مجدالسلطان لطیفی درسال های اخیرباکسب اجازه از پیشگاه اعلیحضرت همایون‌شاهنشاه آریامهر به‌استراحت و کار های شخصی می‌پرداخت تاشب جمعه که‌درنتیجه ابتلاء به‌عوارض شدید ریوی بدرود حیات گفت .

ماازاین ضایعه ناگوار را بعموم بازماندگان‌آن‌مرحوم بویژه‌آقایان دکترلطیفی و دکتر وصالی تسلیت میگوئیم

برائر انفجار در «موتورخانه» حمام

۲ نفر کشته و ۳ نفر مجروح شدند

پریروز لوله گازوئیل موتورخانه حمام قریه«مود» بیرجندبعلت‌نامعلومی منفجر شد و دو نفر کارگر که در نزدیك لوله بودند کشته شدند وسه نفر دیگر در موتورخانه حمام بشدت مجروح گردیدند .

جنازه قربانیان انفجار باسامی محمد علی مودی و محمد بهلولی نیزموردمعاینه پزشك‌قانونی قرار گرفت .

سازمان ملی تحقیقات

بقیه از صفحه آخر

*** شوراهای تحقیقات**

شوراهای تحقیقات در وزارتخانه های عمرانی تشکیل خواهد شد این شورا ها علاوه بر تهیه طرحهای‌جدید و ارسال آن جهت تصویب به‌شورای عالی ، برطرحهای جاری تحقیقاتی نظارت خواهند کرد و ضمنا برای آن که این تحقیقات گرفتار مقررات‌اداری و استخدامی و مالی نشود ، راه حل هائی توصیه خواهند کرد و همچنین‌در هدایت و حمایت نیروی انسانی‌تحقیق و کوشش خواهند نمود .

*** کمیسیون مشترك**

کمیسیون مشترك از روسا و دبیران شورا های تحقیقاتی فوق- الذکر و رئیس و دبیر کل شورای عالی سیاست علمی کشور تشکیل خواهد شد که مسئول ایجاد همفکری و هماهنگی میان شورا ها خواهدبود.

*** کمیته نخست‌وزیری**

کمیته نخست وزیری سیاست‌علمی بریاست نخست وزیر و با شرکت عده‌ای از وزرای مشاور ووزارتخانه های عمرانی و آموزشی و تحقیقاتی کشور تشکیل خواهد گردید .

این کمیته باحضور دبیر کل‌سازمان تحقیقات علمی کشور طرح‌نهائی‌برنامه های تحقیقات علمی کشور و بودجه های وزارتخانه ها را بهجت بسط و توسعه تحقیقات واعتبارات‌اضافی‌برای گسترش تحقیقات در سایر بخشها و با تشکیل واحد های جدید تحقیقاتی در دانشگاه ها و موسسات دیگر به تصویب خواهد رساند .

انتخابات انجمن شهر

بقیه از صفحه اول

انجمن شهر بزودی آغاز خواهد گردید .

لایحه تغییرات قانون انتخابات انجمن شهر ها که حاوی مسائل جدیدی در مورد انتخابات این‌انجمن ها است ، قبلا بتصویب مجلس شورایملی رسیده اماچون سنا در آن اصلاحات تازه‌ای بعمل آورده برای تائید مجدد باین مجلس ارجاع گردید، اصلاحات‌سنا‌احتمالا طی‌همین هفته در مجلس‌شورایملی نیز بررسی و تائید خواهد شد و لایحه بدولت ابلاغ خواهد گردید تا بمرحله اجرا درآید .

*** کارت انتخابات**

بموجب تغییرات این لایحه تعداد اعضای انجمن شهرتهران سی‌نفرو در سایر شهر ها به‌نسبت جمعیت از ۵ تا۱۵ نفر تعیین شده است .

بموجب تبصره ماده ۸ قانون ، رای دهندگان، برای‌انتخاب‌اعضای انجمن شهر باید قبل ازدادن رای برك انتخاباتی تحصیل کنند .

دستور شروع انتخابات انجمن های شهر ازطرف وزارت کشور صادر میشودوفرمانداران‌وبخشداران حداکثر بفاصله ده روزپس‌ازوصول دستور وزارت کشور ،بایدانتخابات انجمن را آغاز کنند .

*** داوطلبان**

داوطلبان عضویت‌انجمن‌شهرباید داوطلبی خود را حداکثر تا پانزده روز از تاریخ صدور آگهی شخصا یابوسیله اشخاص دیگربفرمانداری یابخشداری کتبا اطلاع دهندوبرای اینکه داوطلب نمایندگی شناخته شوند باید درشهرهائیکه بیش از یکصد وپنجاه هزار نفر جمعیت‌دارد یکصد نفر و درشهر هائی که بیش ازیکصد هزارنفر جمعیت دارد پنجاه نفرودرشهرهائیکه بیش‌ازهزار نفر جمعیت دارد سی‌نفر آنهارا معرفی کنند، معرفی کنندگان باید کارت انتخاباتی داشته باشند .

*** روز انتخابات**

انتخابات انجمن شهر باید در یك روز جمعه انجام‌شود وازساعت ۸صبح آغاز گردد و ۶ الی ۸ساعت بیشتر بطول نیانجامد .

دراین‌لایحه علاوه بر تغییراتی که در مواد مربوط به انتخابات انجمنهای شهر داده‌شده است‌موادی نیز در باره وظائف شهرداری ها گنجانیده شده است که‌اهم آن‌از اینقرار است .

*** سد معبر**

بموجب تبصره ۱ ماده ۵۵ لایحه سد معابر عمومی و اشغال‌پیاده‌روها و استفاده غیر مجاز از آنهاومیدان هاو پارکها و باغهای عمومی برای کسب ویا سکنی و یا هر عنوان دیگری ممنوع است وشهرداری مکلف است ازآن جلوگیری و در رفع موانع موجود وآزاد نمودن معابر واماکن‌مذکوروسیلهٔ مامورین خود راسا اقدام کند .

*** دکه ها**

در مورد دکه‌های منصوب قبل ازتصویب این‌قانون‌شهرداری‌مکلف است نسبت به برداشتن آنها اقدام کندو چنانچه صاحبان این قبیل دکه‌ها ادعای خسارتی داشته‌باشند بانظر کمیسیون مقرر در ماده ۷۷ نسبت به جبران خسارت آنها اقدام نماید، ولی کسانیکه بعدازتصویب این قانون اقدام به‌نصب دکه‌هائی درمعابر عمومی کنند شهرداری موظف است راسا وبوسیله‌مامورین خود دربرداشتن این قبیل دکه هاو رفع سد معبر اقدام کندو اشخاص مزبور حق ادعای هیچگونه خسارتی نخواهند داشت .

بزودی

با تماشای این فیلم پابدنیائی میگذارید که‌تاکنون چشم‌هیچ بشری با آن آشنا نبوده است و با هیجاناتی روبرو میشوید که‌تاآخر عمرفراموش نخواهید کرد .

راکل‌ولش ـ استیفن بوید

در سفر معجزه‌آسا

سینماسکوپ رنگی

باشرکت: ادموند اوبراین ـ ارتورکندی ـ ارتوراوکانل

محصول: کمپانی فوکس قرن بیستم

تسلیت

جناب آقای منوچهر نیکپور ریاست کل بانك رفاه کارگران

کارکنان اداره بازرسی کل مصیبت‌وارده را باکمال تاسف به جنابعالی و خانواده محترم نیکپور تسلیت گفته بقای عمر بازماندگان را از خداوند متعال خواستارند .

بانك رفاه کارگران اداره بازرسی کل

جناب آقای حسین پاشانوائی

بانهایت تأسف مصیبت وارده‌رابجنابعالی وجناب آقای افراسیاب نوائی و خانم‌دکترفروغ نوائی و جناب آقای رضا ناصری تسلیت‌عرض بقاء و سعادت آن خاندان محترم را ا زدرگاه احدیت مسئلت دارم . **آمل ـ نورالله‌نوائی**

کارکنان اداره کارپرداازیکل بانك‌رفاه‌کارگران

درگذشت مرحوم آقای علی نیکپوررا بکلیه بازماندگان خصوصا جناب آقای منوچهرنیکپور ریاست کل بانك تسلیت عرض مینمایند .

جناب آقای دکتر لطیفی

تسلیت ما را بمناسبت درگذشت پدر گرامیتان بپذیرید .

پروین مهدی پور ـ سرگرد منوچهرصنعتی

سرکار سرهنك ستاد نکوئی

باکمال تاثر و اندوه مصیبت وارده را از طرف خود و افسران و درجه‌داران لشگر ۲ تسلیت میگویم . **تبریز ـ سرلشکر رئیسیان**

تیمسار ارجمند دکتر لطیفی

بانهایت تاثر درگذشت پدربزرگوارتان را بجنابعالی و خانواده محترم تسلیت عرض‌می- نماید . **دکتر صمدمصری**

جناب آقای محمدابراهیم نیکپور

مصیبت‌وارده را بجنابعالی وخاندان‌محترم تسلیت عرض نموده بقای عمرو سلامتی کلیه بازماندگان را از خداوند متعال مسئلت داریم .

ازطرف کارمندان بانك پارس اصفهان ـ

آ ـ ۴۲۵۱۰ **احمدصرام**

تیمسار معظم دکتر مهدی لطیفی ریاست محترم بهداری نخست‌وزیری

باتاثر و اندوه فراوان مصیبت وارده را بشما و خاندان جلیل تسلیت گفته بقای عمر شما را از خداوند خواستارم .

آ ـ ۲۹۷۵۳ **رکن‌الدین‌دادگستر**

جناب آقای منوچهر نیکپور

هیئت مدیره و اعضاءشرکت‌تعاونی‌مصرف کارکنان بانك رفاه‌کارگران مصیبت‌وارده را صمیمانه تسلیت عرض مینمایند .

سپاسگزاری

بدینوسیله از کلیه دوستان و آشنایان که باتشریف فرمائی خود موجبات تسلی خاطر اینجانبه و فرزندانم را فراهم آورده‌اند کمال امتنان و تشکر را دارم و چنانچه بعلت تالمات روحی‌موفق بعرض تشکرحضوری نشویم‌معذورمان خواهند فرمود .

آ ـ ۲۹۷۵۷ **هیفا بهنام**

آقایان دکتر احسان‌اله نیری ـ دکترعطاءاله نیری ـ ذبیح‌اله نیری

مصیبت وارده را از صمیم قلب تسلیت میگوئیم .

کارمندان اداره عمران استان اصفهان مهندس ناصر امیران . رحمت اله اشجع‌زاده. محمد میر صالح . مهابادی .

آ ـ ۲۹۷۱۵

جناب آقای منوچهر نیکپور

مصیبت‌وارده را صمیمانه بحضور عالی تسلیت عرض نموده بقاء عمربازماندگان‌راآرزو داریم .

روابط عمومی بانك رفاه‌کارگران

آ ـ ۴۲۵۰۴

ترکیات

جناب آقای دکتر یحیی مروستی

انتصاب آنجناب را بمعاونت دیوان‌کیفر صمیمانه تبریك‌گفته توفیق بیشتر آن قاضی شریف و دانشمند را در اجرای منویات شاهنشاه آریامهر خواستارم یزد ـ اصغر فاضلی

جناب آقای دکتر یحیی مروستی

انتصاب شایسته آنجناب را بمعاونت دیوان‌کیفر تبریك عرض نموده موفقیت بیشتر جنابعالی را از خداوند خواهانیم .

یزد ـ سید اسماعیل مدرس مصدق

جناب آقایان فرخ‌نیا و شفقی معاونان محترم آموزش و پرورش استان مرکز

انتصاب‌بجا وشایسته آقای رضا معماری را بمعاونت‌حسابداری استان مرکزی تبریك عرض مینمائیم

کارکنان دبستان پرندك ساوه ـ علی‌نیا ـ کاشیلو ـ رحمانی ـ غفاری ـ مسجدی ـ مجتهدی ـ دلجوان

تیمسار سرتیپ مهدی خزاعی

ارتقاء درجه آن تیمسار معظم را صمیمانه تبریك عرض‌مینماید

پرندك ـ امیر بصیر

جناب آقای اسمعیل رضوی

انتصاب شایسته جنابعالی رابریاست دفتر انتظامات صمیمانه تبریك میگوئیم . **احمد فداکار ـ حبیب‌اله‌رئیسی**

جناب آقای دکتر عاطفی معاونت محترم فنی وزارت بهداری

انتخاب و انتصاب شایسته جناب آقای مهدی حاجیان را به قائم‌مقامی محترم امور مالی انجمن بهداری تهران به آنجناب تبریك عرض مینماید . **ناصر علی مافی**

جناب آقای دکتر عاطفی معاونت محترم فنی وزارت بهداری

انتخاب وانتصاب شایسته جناب آقای دکتر هوشنك رشید یاسمی رابه‌قائم‌مقامی مدیرعامل انجمن بهداری تهران به‌آنجناب تبریك عرض می‌نماید . **ناصر علی مافی**

شماره : ۱۴۹۸۱ر۶
مورخ : ۲۹ر۱۰ر۴۵

آگهی رسمی

طبق نامه مورخه ۲۴ر۱۰ر۴۵ شرکت سهامی کارتن ایران به پیوست صورتجلسه مجمع عمومی فوق‌العاده‌مورخه ۱۵ر۱۰ر۴۵ سرمایه شرکت ازمبلغ هشتاد میلیون ریال به مبلغ صد میلیون ریال افزایش یافت وکل سرمایه به ده‌هزار سهم ده هزارریالی (هشتهزار سهم بی‌نام و دوهزار سهم بانام) تمام پرداخت افزایش یافته ومبلغ بیست میلیون‌ریال اضافه سرمایه‌پرداخت و دراختیار مدیر عامل شرکت قرار گرفته است. مراتب طبق مقررات‌ثبت وبرای‌اطلاع‌عموم‌آگهی میشود.

رئیس اداره ثبت شرکتها ومالکیت‌صنعتی ـ مهدی‌نراقی

دادستان درجلسه دادگاه جنائی گفت:

بهروز طاهری باید اعدام شود

دادستان گفت:

بهروز در زندان انکار کردن را یاد گرفت

نیمساعت بعدازظهر دیروز ماموران زندان بهروز طاهری متهم بقتل بدری سلطانی را بدادگاه آوردند ،متهم بقتل بابلوز سفید و کت آبی رنك بدادگاه آمده بود او دست خود را روی شکم داشت و ظاهرا نشان می‌داد که به دلدرد مبتلا شده او باهمین وضع روی صندلی کنار وکیل مدافع خود قرار گرفت .

قرار بود دادگاه اول وقت اداری تشکیل شود ، ولی بهروز بمسئولان زندان اطلاع داد که به دلدرد مبتلا شده‌اورا ببهداری‌زندان منتقل کردند و جریان را به رئیس دادگاه اطلاع دادند بدستور رئیس دادگاه یکی از پزشکان قانونی از اودر بهداری‌زندان عیادت کرد و اعلام داشت که بهروز میتواند در دادگاه حاضر شود وبهروز را بدادگاه آوردند .

دیروز ازبستگان متهم کسی‌درداگاه حضور نداشت چون قبلا اعلام شده‌بود که او بیمار است د راین جلسه پس‌از اعلام رسمیت دادگاه ، دادستان دادگاه گفت :

اینکه متهم دراین دادگاه مدعی‌شده است که اثر انگشت اورادر زیرصورت مجلس ها گذاشته‌اند برای فرار از مجازات است زیرا آقای بازپرس اراك چه علاقه‌ای داشته اثر انگشت او را آنهم در حال بیهوشی زیر صورت‌مجلس بزند و اینکه متهم مدعی شده که قبل از فروردین ماه ۱۳۴۵ که بمسافرت میرفته پوکه ها را در ظرف خاکروبه‌آشپزخانه‌انداخته‌درست‌نیست، بلکه متهم در روز حادثه به آشپزخانه رفته و ساچمه‌هارا خالی کرده‌و بجای آنها «چهار پاره» قرار داده و بعد به پشت بام خانه‌اش رفته و در انتظار دوشیزه بدری‌مانده واورادرراه مدرسه هدف گلوله قرار داده است . زیرا معقول نیست ظرف خاکروبه‌که معمولا در هر خانه‌ای روزانه خالی میشود از قبل از فروردین ۱۳۴۵ تا چهاردهم اردیبهشت ماه همان سال خالی نشده وبهمان حال مانده باشد .

ادعای دیگر متهم اینست که‌شخص مجهول الهویه‌ای او و دوشیزه‌بدری را هدف قرار داده است چنین شخصی که متهم از معرفی آن اظهار عجزکرده یاقبل ازاو باید به پشت بام رفته باشد یابعد از او ، اگر قبل از او به‌پشت بام رفته باشد از کجا می دانسته‌که متهم نیزبه پشت بام‌خواهد آمد تا او را در آنجا هدف قرار دهد واگر بعداز او به پشت بام‌رفته است که بی‌شك متهم او راکه مدعی است در اطاقك مخصوص نزدیك‌پشت بام خوابیده بود دیده وبایدبشناسد.

زیرا بموجب گروکی خانه که در پرونده موجود است تنها راه وصول به پشت بام یك پلکان است و برای قاتل فرضی خیلی آسان بوده که‌متهم را درپشت بام درحال خوابیده هدف تیر قرار دهد نه اینکه از پشت بام ، اول بطرف دوشیزه بدری که‌از خیابان عبور میکرده و احتمال داشت که‌گلوله بجای دوشیزه بدری بعابر دیگری اصابت کند تیراندازی‌کنوبعدبسراغ متهم برود ، شخص عاقل چنین‌کاری را نمی کند خصوصا اگر رقیب متهم هم باشد زیرا چنین شخصی رقیب را باید ازبین ببرد نه دختر مورد علاقه خود دوشیزه بدری را آیاچنین شخصی احتمال نمیداد که بعد از تیر اندازی به دوشیزه بدری متهم که مدعی است خفته بود از خواب بیدار شود و نقشه او را برهم بزند .

دلیل دیگری برای خلاف بودن اظهارات متهم . اظهارات آقای دکتر محمد رضا توفیقی مستاجر خانه متهم است که اظهار داشته متهم را به پشت از پشت بام دیده ، اگر ادعای متهم راست بود و در مدخل پشت بام توسط شخص دیگری تیر خورده بود باید آثار خون و پوکه های خالی در نزدیکی محل اصابت چهارپاره‌مشاهده میشد نه بفاصله بین مدخل پشت‌بام و لبه پشت بام از همه اینها گذشته چرا متهم چنین ادعائی را تاکنون نکرده است او در مرحله تحقیقات کرارا اعتراف کرده است و انکار او نتیجه تعلیماتی است که معمولامتهمین در زندان از زندانیان دیگر فرا می گیرند و در دادگاه منکر اعمالی می شوند که قبلا اقرار بارتکاب آن اعمال کرده بودند .

ضمن رد سایر مدافعات متهم در مورد بیگناهی خود افزود خصوصا که آقای وکیل مدافع او ضمن دفاع اشاره‌کرده است‌که موکل او قصد خودکشی داشته وتیر را شخصا بطرف سینه خود رهاکرده وبا این بیان دیگر محلی برای اظهارات متهم باقی نمی‌گذارد .

مطلب دیگر موضوع نامه است بعنوان نامه وحشت‌آور متهم‌است زیرا مطالبی‌که درنامه نوشته‌شده با محتویات این پرونده یکی‌است متهم موقعی که ادعای بیهوشی می‌کند از آقای بازپرس میپرسد آیا بدری را بتهران برده‌اند اگر ادعای بیهوشی او درست باشدیك فرد بیهوش‌که چنین سئوالی نمی کند .

دادستان دادگاه ضمن تائید پاکدامنی بدری باردیگر ازدادگاه برای متهم تقاضای صدور رای مجازات اعدام‌کرد .

ازدو پزشك شکایت شد

دیروز علیه دو پزشك شکایت‌شد. یکی‌از این دو شکایت به کلانتری ۶ و دیگری بکلانتری ۱۶ تهران تسلیم گردید .

شکایتی که بکلانتری ۶ تسلیم شده از جانب سخاوت احدی است . اواز پزشك یك درمانگاه شکایت کرده و تاکید نموده که طفل ۳ ساله‌اش‌فریده احدی پس از تزریق آمپول باو دراین درمانگاه درگذشت ، در حالیکه قبل از مراجعه به بیمارستان حال فریده نسبتا خوب بود .

شاکی‌پرونده کلانتری ۱۶ فرح‌اله بختیاری است .

این مرد درحالیکه جسد فرزند ۲ ساله‌اش را در بغل داشت به این کلانتری مراجعه کرد و گفت فرزندم بیمار بود او را نزد دکتر محل‌بردم نسخه‌ای نوشت داروی نسخه را از داروخانه گرفتم ، ولی فرزندم با خوردن اولین قاشق شربتی که‌دکتر داده بود درگذشت اجساد این دو کودك به پزشکی قانونی منتقل شد تا چنانچه علت مرك آنها بی‌مبالاتی‌دکتر ها تشخیص داده شود تحت تعقیب قرار گیرند .

اکبر خدابنده به‌ربودن‌پسر بدهکار حسن متهم شده‌است

طلبکار پسر بدهکارش را به گروگان برد

دیشب علی‌اکبر خلیلی بکلانتری۶ تهران اطلاع داد که اکبر خدابنده طلبکار او فرزند ۵ساله‌اش رضا را ربوده و بعنوان گروگان درخانه‌اش نگهداری می کند.

علی اکبر افزود اکبر خدابنده ازاو مبلغی طلبکار است و برای وصول طلب خود روز جمعه بخانه او آمده ودر غیاب او و همسرش فرزند ۵ساله او رضا را باخود برده و برایش پیغام فرستاده تاطلبش راندهد فرزندش را رها نخواهد ساخت .

علی اکبر افزود من اول تصور می‌کردم پسرم گم شده ، اما حالاکه از گروگان بودن او اطلاع پیداکردم درصدد شکایت برآمدم مامورین کلانتری براثر این شکایت بخانه اکبر خدابنده رفتندورضارا پیداکردند واکبررانیز دستگیرنمودند وبکلانتری آوردند ، اکبر در کلانتری گفت که‌رضا را بعنوان گروگان بخانه‌اش نبرده بلکه رضا بعنوان مهمانی بخانه او آمده است .

اکبر خدابنده امروز باتهام ربودن رضا۵ ساله‌بدادسرای‌ناحیه یك‌تسلیم شد چنانچه‌در دادسراجرم‌اکبرخدابنده ثابت شود دادگاه او را بمجازات خواهد رسانید. قانونگزار برای این جرم مجازاتی در حدود سه‌سال زندان تعیین کرده است .

حوادث

تلفن ۳۰۳۵۶۹

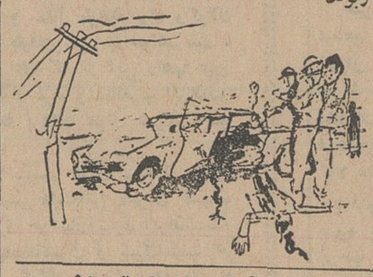

۲۰۰ گوسفند ، ٤ گاو و یك الاغ سوختند

دیشب در بیابان های امیر آباد آغل سوختند .

دویست گوسفند و چهار گاو و یك الاغ در آغلی سوختند .

این حریق ساعت ۱۰ دیشب در آغل قاسم شاهانی و حاجی محلاتی روی داد و چون نگهبانی‌آغل‌دسترسی به تلفن نداشت و نتوانست به آتش نشانی اطلاع دهد دویست‌راس‌گوسفند و چهار راس گاو ویك الاغ موجود در گزارش خبرنگار ما حاکیست که صاحبان آغل پس از اطلاع از این حادثه از فرط ناراحتی بیهوش شدند آنها میگفتند که سرمایه آنها همین گوسفند ها بوده‌است .

لاشه های سوخته گوسفندهاامروز توسط مامورین ژاندارمری از آغل خارج گردید

قصد خودکشی از دست نامادری

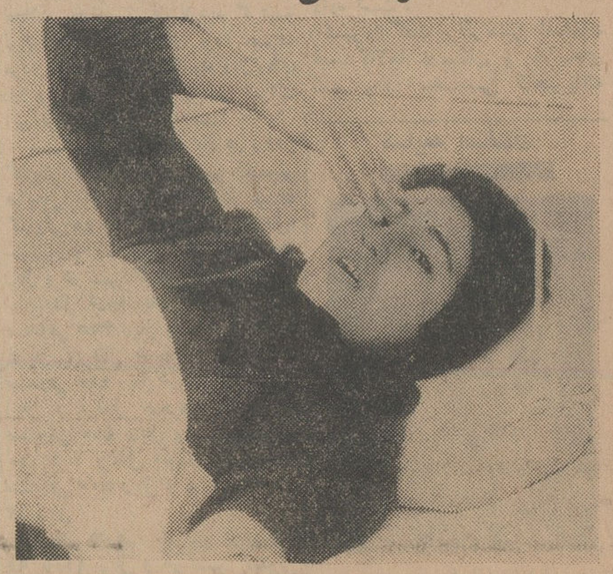

شهین قیدی ۱۵ ساله دیشب ازدست نامادریش خودرا مسموم کرد .

او به خبرنگار ماگفت چون دیگر نتوانستم بدگوئیها و سعایت‌های نامادریم را تحمل کنم خود رامسموم کردم . او در مدت کوتاهی که بخانه پدرم پاگذاشته مرا از چشم پدرم انداخته است او هفته گذشته سرکت مرا در برنامه‌های هنری دبیرستانمان بقدری نزد پدرم وارونه و بدجلوه‌داد که نزدیك بود پدرم مرا از مدرسه از گیرد .

آمار حوادث تهران

وزارت دادگستری آمار حوادث ماه گذشته تهران و حومه را باین شرح انتشار داد :

مرك‌براثر تصادف با وسائط‌نقلیه ۲۰نفر ، خفگی در آب ۱۴ نفر ، مرك براثر ضربه مغزی ۳ نفر ، قتل براثر ضربه مغزی سه نفر ،(کتك‌کاری) ، مرك براثر سوختگی ٦نفر، مرك دراثر سقوط از بلندی۴نفر،قتل باچاقو و سقوط جسم سنگین بروی سرو خودکشی بادارو قتل براثرخفه کردگی ٤ نفر ، برق گرفته و قتل با گلوله و مرك براثر ورود جسم‌خارجی در مجرای تنفس ۵ نفر ، مرك بعلت ماندن زیر آوار ٤ نفر .

۱۵ تصادف در یکماه

دیماه گذشته در خیابان فرح‌آباد تهران نو ۱۵ حادثه رانندگی روی داد که ضمن آن دو نفر کشته شدند وعده‌ای مجروح گردیدند .

گروهی از ساکنان این خیابان به خبرنگار ما گفتند علت کثرت تصادف در این خیابان کم عرض عبور وسائط نقلیه سنگین (کامیون)و عدم چراغ راهنما در چهار راه های این خیابان است .

اهالی این خیابان‌درخواست دارند اداره راهنمائی ضمن ممنوع ساختن عبور کامیون از این خیابان به نصب چراغ راهنما در چهارراههای آن اقدام کند .

اظهارات اهالی این خیابان توسط آقای ستوان کیهان‌تاژ فرمانده ژاندارمری تهران نو نیز تائید شده است .

در این هفته تشکیل میشود :

کلاس کمکهای اولیه

زیر نظر سه نفر از برجسته‌ترین بانوان پزشك

علاوه بر این ، برای دوره جدید این کلاس‌ها نیز نامنویسی میشود :

آرایش و زیبائی - خیاطی - ماشین‌نویسی- انگلیسی- شمع‌سازی- منشیگری - آشپزی - شش ساله ابتدائی .

برای نامنویسی بدبیرخانه انجمن‌دوشیزگان و بانوان (خیابان شاهرضا - خیابان فرصت - شماره ۷۳- تلفن های ۶۹۷۱۵ - ٦٤٤٩٦) مراجعه فرمائید .

باحضور جناب آقای‌امیرعباس هویدا نخست وزیر وبانو

بنفع‌مرکزرفاه خانواده‌جوادیه روز چهارشنبه ۱۲ بهمن‌ماه جشن‌افتتاح فیلم دکترژیواگو

وازصبح پنجشنبه ۱۳ بهمن ماه آغاز نمایش در

سینمادیاموند

برگزیده‌ترین فیلم سال

دکتر ژیواگو

برنده ۶ جایزه اسکار

عمر شریف
جرالدین‌چاپلین
تام‌کورتنی
جولی‌کریستی
الك‌گینس
رالف‌ریچاردسن
روداستایگر

رنگی بطریقه ۷۰ میلیمتری با صدای استریوفونیك ٦ باندی

محصول کمپانی مترو گلدوین مایر

هر روز میتوانید بلیط را درسینما دیاموندرزروفرمائید

روزهای پنجشنبه و جمعه و ایام تعطیل ٤ سانس : ۱۰ر۱۵ صبح - ۲-۳۰ر۵ - ۹ بعد از ظهر .

سایر روزهای هفته‌سه‌سانس ۱۱ صبح - ٤ر۳۰ - ۸ر۳۰ بعد از ظهر .

جناب آقای وزیر محترم بهداری

بدینوسیله از جناب آقای دکتر دادگر رئیس بهداری و قرنطینه بندر شاهپور که در ساعت‌دولغایت پنج‌بعدازظهر با عمل جراحی گلوی مبتلا به مرض دیفتری حلقی‌یگانه فرزند ذکور اینجانبان را از مرك حتمی نجات دادندسپاسگزاریم و موفقیت بیشتر این طبیب که از خدمتگذاران صدیق شاهنشاه آریا مهر میباشد از خداوند متعال خواستاریم .

بندر شاهپور - برادران نژادزاده

آ-٤٢٤٥٨

تشکر و سپاسگزاری

از اهالی محترم بندرپهلوی و همشهریان عزیز وهمکاران‌فرهنگی که بادادن آراء خود باینجانب در انتخابات شورای داوری شهرستان بندرپهلوی بذل محبت و کمال عنایت فرموده‌اند صمیمانه سپاس‌گزاری مینماید و از خداوندمتعال استمداد میطلبم که دروظایف محوله‌ام مرا یاروپشتیبان باشد.

نرجس - دروی

آ-٤٢٤٦٨

حامی خانواده های صرفه‌جو

بانك رهنی ایران

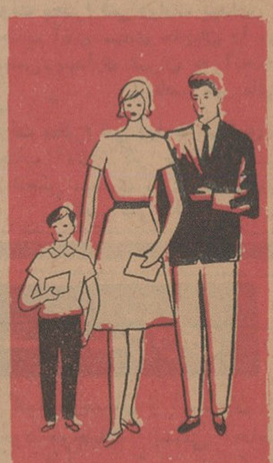

دسته مرکزی سرمایه برای خرید خانه ریال های بیمقداری است که هرروزبهدرمیرود. این ریالهای ناچیزرادرصندوق پس‌انداز مسکن بانك رهنی ایران بسپارید بعد قابلی که رسید بانك رهنی یك برابرونیم آن بشماوام پانزده ساله میدهد وبرای خرید یا ساختمان خانه هم مجاناراهنمائی فنی میکند

از دو میلیون ریال جایزه هم استفاده خواهید کرد

برای هرفرزند میتوانید حساب جداگانه بازکنید

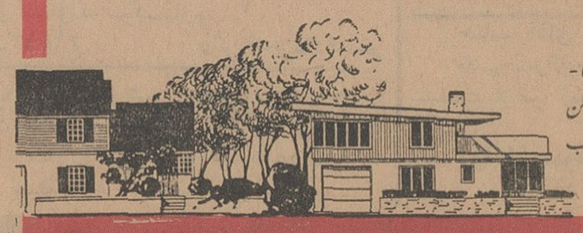

شعب بانك رهنی - خیابان فردوسی - خیابان نواب - خیابان شهباز و باجه سازمان مسکن در تمام ساعات اداری برای افتتاح حساب در اختیار شماست

همه‌برای خرید عید دست نگهدارید

زیرا

فروشگاه بزرك تهران پوشاك در قلب تهران جهت خانواده های مقتصدوشیك پوش افتتاح خواهد شد .

منتظر آگهی بعدی باشید

کفش وین

تقدیم میکند

جیر مردانه
درفرمهای مختلف

شبرومدل پرنس
برای آقایان شیك پوش

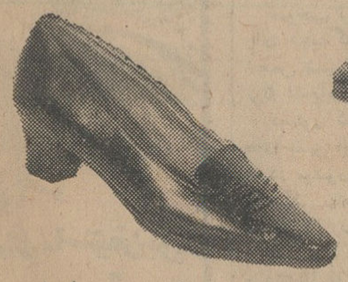

شبرومردانه رویال
ایده آل آقایان

جیروشبرومدل لیدی
برای خانمهای مشکل پسند

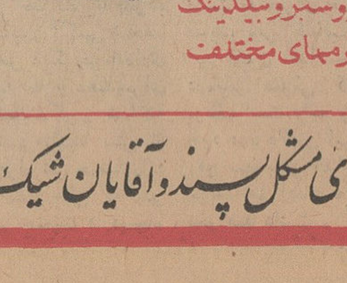

جیروشبروبیلدینگ
درفرمهای مختلف

خانمهای مشکل پسند و آقایان شیك پوش کفش وین را انتخاب میکنند

آگهی دعوت

از صاحبان سهام شرکت سهامی الکترود سازی ا ك دعوت میشود که درجلسه فوق‌العاده مجمع عمومی صاحبان سهام که در ساعت ۵ بعداز ظهر روز ۱۸ر۱۱ر٤۵ در محل شرکت تشکیل میگردد حضور بهمرسانند دستور جلسه ازدیاد سرمایه وپرداخت سرمایه تعهدی و انتخاب هیئت مدیره جدید و بازرس شرکت - اصلاح و تغییر پاره‌ای از مواد اساسنامه و بالاخره هرنوع‌تصمیمی که میتوان دراین مجمع اتخاذ نمود .

رئیس هیئت مدیره

آ-۲۹٦۸۳

مجالس ترحیم

نظر بفوت مرحومه مغفوره **بانو طلا اعتصام (میکده)** خواهر مرحوم مبرور میرزاسلیمانخان میکده مجلس ترحیم زنانه از ساعت ۱۰ تا۱۲ صبح روز سه‌شنبه چهارم بهمن ماه جاری در خانقاه حضرت صفی علیشاه قدس سره واقع در خیابان صفی‌علیشاه منعقد میباشد .

خانواده‌ها ی: **میکده ـ اعتصام ـ محسنی ـ ملك‌زاده ـ فرخ‌روز ـ امیر فضلی ـ بنی‌هاشم ـ مسعودی ـ طالقانی ـ موثقی ـ بزرگمهر ـ بیانی ـ دادور ـ امید سالار ـ طاهرزاده ـ قاضی نوری ـ فریور ـ اسلامی ـ همایون ـ دریابیگی ـ امیرسلیمانی ـ عدل ـ اسکندری‌پور ـ پرند ـ شهشهانی** آ ـ ۲۹۷۳۵ ۱ ـ ۲

باکمال تاسف این مصیبت را بعموم بازماندگان آنمرحومه مخصوصا خانواده‌های محترم میکده واعتصام‌ودیگرخانواده‌های‌محترمی که در این حادثه غم‌انگیز عزادارند صمیمانه تسلیت میکوئیم .

بانهایت تالم و تاثر درگذشت شادروان **مطلب مرامی** فرزند مرحوم مناف ، کارمند بازنشسته موسسه اطلاعات را باطلاع کلیه خویشاوندان وآشنایان‌میرساند.مجلس ترحیم مردانه روز دوشنبه ۳ر۱۱ر۴۵ ازساعت ۳ الی ۵ بعدازظهر در مسجد حاج‌حسن خیابان شاهپور اول ارامنه و مجلس ترحیم زنانه در همانروز وساعت‌در منزل ابوی آنمرحوم خیابان‌سیمتری چهارراه لشگر کوچه گلچین پلاك ۴۷۷ برگزار می‌شود .

رحیم‌مرامی ـ سیدمصطفی بهنام ـ سرگردقدرت‌اله منعم ـ سروان صالح بهنام ـ سروان‌معصوم‌زاده ـ ستوان صفوت حافظی ـ قدیری ـ جواد واحمد فرخی ـ مهندس مهرجو ـ ابوترابی ـ علیمحمدی

درگذشت آقای مرامی موجب کمال تاسف است‌مامصیبت‌وارده رابعموم‌بازماندگان‌آنمرحوم وخانواده‌های عزادار تسلیت میدهیم .

با نهایت تاسف و تاثر درگذشت‌ناکهانی دوست وهمکارعزیزمان شادروان **مهندس‌پرویز اردودری** را باطلاع دوستان و همکاران‌میرساند مجلس ترحیم مردانه آنمرحوم روز دوشنبه‌سوم بهمن ماه از ساعت ۲ونیم الی ٤ ونیم بعد از ظهر درمسجد فخرالدوله (دروازه شمیران) منعقد است .

مهندس احمدخواجه نائینی . مهندس‌محمد باقر تولائی . مهندس جمشید جعفری .مهندس اسماعیل شازاد . مهندس منوچهر حکیم‌زاده . مهندس مجتبی کاظمی . مهندس مهدی احمدی. مهندس هدایت‌اله راتق . مهندس داریوش‌بنی فضل . مهندس منوچهر عصر آزاد . مهندس غلامرضا پدر. مهندس سعیدبرادران آقائی . مهندس ضیاء مشحون

با کمال تاسف درگذشت ناکهانی جوان ناکام‌شادروان **مهندس پرویزاردوئی (اردودری) خوانساری** را باطلاع منسوبین و دوستان می رساند .مجلس ترحیم مردانه آنمرحوم روز دوشنبه سوم بهمن ماه از ساعت ۲ ونیم الی ٤ ونیم بعداز ظهر در مسجد فخرالدوله منعقد است .

اخوان اردوئی . خانواده های رفعتی .عطار زاده . حاجی صادقی . عصاری . زمانی .

درگذشت تالراور شادروان **حاج مجید باباخانی** را باستحضار آشنایان و دوستان‌می‌رساند . مجلس ترحیمی روز اول بهمن ٤٥ از ساعت ۹ صبح الی یك بعد از ظهر در سینك لواسان برگزار گردید . مجلس یادبود دیگری در روز چهارشنبه ۵ بهمن ٤٥ ازساعت ۲ ونیم الی ٤ونیم بعداز ظهر در مسجد فخرالدوله (دروازه شمیران اول خیابان فخر آباد) برقرار میباشد . مجلس ترحیم زنانه همان روز وساعت در منزل شخصی آن مرحوم واقع‌درسرآسیاب دولاب خیابان جوادیه کوچه حسین آباد منعقد است . ضمنا شب هفت آن مرحوم‌روز سه‌شنبه ٤ بهمن ٤٥ از ساعت ۲ تا ۵ بعداز ظهر درتکیه ناران لواسان برگزار میشود .

حمید خداوردی . سعید خداوردی . ایرج و محمد و عیسی و عباس باباخانی . خانواده‌های باباخانی . خداوردی . وفار.پرتوی . برمکی‌راد. خواجوی . علائینی . شریفی ناراني . گران‌پی. جبلی . سینکی . صدری . گرجی . سلیمانی . رشکی . رادوند . طشت‌زر . جهرمی .قاموس. رفیعی . یونسی سینکی . زارعی . نوروزی بعموم بازماندگان آنمرحوم تسلیت میدهیم .

خانواده های : معقول . شعاع . نوذری . خواجوی‌مازندرانی. اتحادیه . سعادت .موتمنی افشار . اخوی . منصفی . حامی . مشایخ . نوعپرست . مهیاری . پرتوی . کمپانی

فوت **بانو بلقیس معقول** مادر جنابان‌آقایان عبداله معقول . نصراله معقول . عزیزاله‌معقول را باطلاع دوستان و اقوام میرساند . مجلس ترحیم مردانه از ساعت ۳ الی ۵ بعد از ظهر روز دوشنبه سوم بهمن ماه در مسجد فخریه واقع در خیابان امیریه و مجلس زنانه از ساعت ۲ الی ۵ بعداز ظهر روز یکشنبه دوم بهمن ماه در منزل آقای نصراله معقول واقع در خیابان امیریه کوی البرزکوچه‌باغ‌اخوان‌منعقداست۲ـ۲

وزارت دربارشاهنشاهی با نهایت‌تاسف درگذشت شادروان **لطیف‌لطیفی (مجدالسلطان)** صاحبمنصب بازنشسته‌وزارت‌دربارشاهنشاهی را باستحضار میرساند . مجلس ختم فقیدسعید روز سه‌شنبه چهارم بهمن ماه ۱۳٤۵ ازساعت ۱۰ تا ۱۲ در مسجد مجد برگزار خواهد شد .

وزیر دربار شاهنشاهی ـ امیراسداله‌علم

خانواده‌های : لطیفی . خاکپور . معزی . وصالی . قناد . شفیعی . هنجنی

با قلبی مملو از تاثر درگذشت شادروان جناب آقای **مجد السلطان لطیفی** بزرك خاندان لطیفی را به اطلاع خویشان و دوستان‌میرسانند

مجلس تذکر برای آقایان روز سه شنبه چهارم بهمن ماه از ساعت ۱۰ تا ۱۲ درمسجد مجد و برای خانم ها روز دوشنبه سوم بهمن‌ماه از ساعت ۳ تا ۵ بعداز ظهر در منزل شخصی ایشان (خیابان ایران) برگزار میشود .

ضمنا مراسم شب هفت نیز روز چهارشنبه پنجم بهمن ماه از ساعت ۳ تا ۵ بعد از ظهردر منزل ایشان برقرار خواهد بود .

احترام السلطنه لطیفی . کیان لطیفی (خاکپور) . ایران لطیفی (فرشید) . دکتر مهدی لطیفی . مهندس‌نصرالله لطیفی .اسمعیل لطیفی . دکتر محمد علی وصالی . سرهنك‌هرمز میرزا معزی . ابوالقاسم قناد . امیر ولی‌اله شفیعی . مهندس عباسعلی هنجنی . محمدعلی میرزا معزی ۱ـ۲

خانواده های : نوحی تهرانی . نوحی . اصلانی . شهریاری . اعلمی . مهین . مظلوم و ایلچیان

با کمال تاسف فوت مرحومه مغفوره **خدیجه خانم** همسر آقای حسین نوحی تهرانی را به اطلاع دوستان و آشنایان میرساند . مجلس‌ختم مردانه روز دوشنبه ۳ بهمن ماه از ساعت ۲ونیم تا٤ونیم بعدازظهر در مسجد حضرت‌محمد(ص) واقع در چهارصد دستگاه ژاله و ختم زنانه در همان روز و ساعت در منزل شخصی چهارصد دستگاه کوچه ابوریحان کاشی ٦٨ منعقدخواهد بود .

مصیبت وارده را بعموم بازماندگان آن مرحومه تسلیت میدهیم .

بانهایت تاسف درگذشت شادروان **علی نیك‌پور** رئیس اتحادیه صنف بلور فروش‌تهران راباطلاع عموم بازرگانان واتحادیه‌های‌بازرگانی وابسته باطاق بازرگانی میرساند . مجلس ختم فقید سعید ازساعت ۹ الی ۱۱صبح‌روزدوشنبه سوم بهمن ماه در مسجد مجد منعقدخواهدبود.

اطاق بازرگانی تهران

باکمال تاسف درگذشت فقید سعیدآقای **علی نیکپور** عموی جناب آقای منوچهر نیکپور ریاست کل بانك‌رفاه کارگران‌راباطلاع میرساند مجلس ترحیم آن مرحوم ازساعت ۹ تا ۱۱ روز دوشنبه‌سوم بهمن‌ماه جاری درمسجدمجد منعقد خواهد بود .

آ ـ ٤۲۵۱٦ **بانك‌رفاه‌کارگران**

با کمال تاسف وتاثر درگذشت مرحوم‌آقای **علی نیکپور** رئیس صنف بلور و چینی راباطلاع همکاران و دوستان میرساند . مجلس ختم آن مرحوم روز دوشنبه سوم بهمن ماه از ساعت ۹ الی ۱۱ صبح در مسجد مجد برقرار میباشد .

رئیس اتحادیه صنف خرازی .اکبر کاظمی

با کمال تاسف و تاثر درگذشت مرحوم آقای **علی نیکپور** رئیس صنف بلور و چینی را باطلاع کلیه همکاران و دوستان میرساندمجلس ختم آن مرحوم در روز دوشنبه سوم بهمن ماه از ساعت ۹ الی۱۱ صبح در مسجد مجدبرقرار میباشد .

صنف بلور و چینی

با نهایت تاسف درگذشت ناگهانی مرحوم **علی نیك‌پور** باستحضار خویشان و دوستان میرسد .

مجلس ترحیم فقید سعید روز دوشنبه‌سوم بهمن ماه ا زساعت ۹ تا ۱۱ صبح در مسجدمجد منعقد خواهدبود .

خاندان نیك پور.خسرو پناه (امیرسرداری) وخانواده های وابسته ۲ـ۲

هوالباقی

بانهایت تاسف درگذشت شادروان‌**آقای علی اعتماد مقدم** را باطلاع فامیل و دوستان محترم میرساند مجلس‌ختم آنمرحوم روزدوشنبه ۳ر۱۱ر٤۵ ازساعت ۹ الی ۱۱ صبح در مسجد آذربایجانیها واقع در انتهای بازار کفاشها برگذار میشود .

. حسن اعتماد مقدم ـ حاج رحیم نیك طلب

بانهایت تاسف درگذشت شادروان **آقای علی اعتماد مقدم** باطلاع‌فامیل و دوستان‌محترم میرساند . مجلس ختم آنمرحوم روز دوشنبه ۳ر۱۱ر٤۵ ازساعت ۳ الی ۵ بعدازظهر درمسجد مرحوم حاج شیخ‌عبدالنبی‌نوری‌واقع‌درسرچشمه اول خیابان سیروس برگزار میشود .

حسن اعتماد مقدم . محسن اعتماد مقدم. محمد اعتماد مقدم . اسماعیل اعتماد مقدم . ابراهیم اعتماد مقدم . مهندس اعتماد مقدم . کرانی . زین‌ساز . ناظم‌زاده . مهندس منیری.

آ ـ ۲۹۷٤۹

بعموم بازماندگان آنمرحوم مصیبت وارده را تسلیت میدهیم .

خانواده‌های هوده‌ای ـ شاهنده ـ مجدپور ـ محمودی ـ سلیمی ـ داوری

بانهایت تاسف درگذشت **بانو گوهرهوده‌ای** صبیه مرحوم دکتر حسن هوده‌ای آشتیانی (مشیرالاطباء) راباطلاع‌اقوام‌ودوستان‌میرسانند بنابوصیت آن مرحومه مخارج‌ختم‌مردانه‌بمصرف امور خیریه خواهد رسید و ختم‌زنانه ازساعت ۱۳الی ۵ بعدازظهر روز سه‌شنبه چهارم بهمن‌ماه ۱۳٤۵ در منزل آن مرحومه واقع در خیابان‌ژاله آب‌سردار کوچه جنوبی دبیرستان اسدی‌منعقد خواهد بود .

بعموم افراد خانواده‌های عزادار مصیبت وارده را تسلیت میدهیم .

یادبود

باطلاع کلیه بستگان و دوستان و آشنایان میرساند :

مراسم هفتمین شب درگذشت شادروان **علیمحمد امیر قاسمی** بزرك خاندان امیر قاسمی از ساعت سه تا پنج بعد از ظهر روز دوشنبه ۳ بهمن‌ماه بر سر آرامگاه آن فقید سعید (امامزاده عبداله ـ آرامگاه بدر) برگزار خواهد شد .

خاندان امیر قاسمی

به یاد چهلمین روز فوت جانگداز مرحوم دکتر **ابوالحسن معظمی گودرزی** بخاطر تالمات شدید روحی بنا بر تصمیم وابستگان آنمرحوم هزینه مربوطه مصروف امور خیریه خواهدشد.

خانواده‌های : معظمی گودرزی .گودرزنیا.باوند

بمناسبت هفتمین شب درگذشت‌شادروان مرحوم مغفور **امیر عیسی امیر سلیمانی (حاج (مجد السلطنه)** مجلس تذکری‌از ساعت‌دوونیم الی پنج بعداز ظهر روز یکشنبه دوم بهمن ماه چهل وپنج در آرامگاه فقید سعید (مسجد حضرت علیه خانم ملکه توران) واقع‌در جاده آرامگاه منعقد میباشد . **خاندان امیرسلیمانی**

بمناسبت چهلمین‌روز درگذشت شادروان آقای **حاج محمد حسین یزدی** مجلس یادبودی از ساعت ۳ الی ۵ بعداز ظهر روز دوشنبه ۳بهمن ماه در مسجد فاطمیه قم گذر خان منعقدمیگردد با تشریف فرمائی خود روح آنمرحوم را شاد فرمائید .

ازطرف خانواده یزدی و فامیلهای وابسته محمد یزدی

بمناسبت تصادف روز دوشنبه سوم بهمن با چهلمین شب درگذشت سرتیپ مهندس جواد حسینی‌پور :

همسر عزیزم . **جواد مهربانم**

رفتی و با رفتنت غمهای عالم دردلم‌انباشته شد با رفتن تو تنهای تنها شدم . چهل روز از مرك جانگدازت میگذرد و در این مدت روح همسرت چون وجود تو پژمرده . اکنون که‌یگانه پشتیبان و حامی خود را از دست داده‌ام روز و شب برایم بی‌تفاوت شده است . دیگر در عرصه پهناور زندگی هیچ چیز ندارم و تنها خاطره نیکی ها و احسان هائی که میکردی و جگرگوشه‌های عزیزت برایم بیادگارمانده است.

همسر داغدار تو

مجلس یادبود

بمناسبت شب هفت شادروان خلدآشیان مرحوم **حاج عبدالحسین کتابی** مجلس تذکری برای شادی روح آنمرحوم روز دوشنبه سوم بهمن ماه ٤۵ازساعت ۲ونیم‌الی۵ بعدازظهر در امامزاده عبداله برقرار میگردد تشریف فرمائی علماء اعلام و بازرگانان و اقوام باعث تسلی خاطر بازماندگان خواهد بود .

۲ـ۲ **خاندان کتابی و وابسته**

تسلیت

سرکار خانم مهندس مهین مسعودیان

بدین وسیله مصیبت‌واردم را تسلیت‌عرض نموده خودرادر غم شما عمیقا شریك‌میدانم .

هنرستان خواجه نوری سال اول منشیگری . فریده پاینده

جناب آقای محمد آقا اردوئی خوانساری

مرك نابهنگام جوان ناکام مهندس پرویز اردوئی (اردودری) را بشما و فامیل محترم تسلیت عرض نموده بردباری‌وبقاء عمرجنابعالی را طالبیم .

میرزا حسن عظیمی و پسران . محمد میر باقری . حاج محمد جواد تقوی و پسران .محمد باقر حیدری

سرور گرامی تیمسار دکتر لطیفی

مصیبت وارده را بشما و خانواده گرامیتان تسلیت عرض نموده خودرادر غم شما شریك میدانیم .

پروانه خانیان . دکترمقدسیان

جناب آقای عبدالله خلیل ناجی مستشار دیوانعالی کشور

مصیبت مولمه رابجنابعالی‌وخانواده‌محترم صمیمانه تسلیت عرض می‌نمایم .

آ ـ ٤۲٤٦۲ **رامهرمز ـ محمدیان**

آخرین خبارساعت بعد در خبرامروز

قربانیان موتور لنج ٦۲ نفر شدند

ظهر دیروز اجساد ٤۵ مسافر ایرانی که بوسیله شرطه های‌کویتی از آب گرفته شده بودند با انجام تشریفات لازم در یکی از گورستان های کویت بخاك سپرده شد .

ضمنا دیروز عده‌ای از ایرانیان مقیم کویت که بدون گذرنامه بودند بوسیله سه فروند موتورلنج بایران بازگردانده شدند و تحویل مقامات ایرانی گردیدند .

ضمنا روز گذشته ۱۸۰ نفر که‌قصد داشتند از آبادان بکویت بروند در یکی از گاراژ های آبادان دستگیر شدند . این عده مصمم بودند وسیله کامیون بمرز خسروی بروند و از آنجاتوسط موتورلنج رهسپار کویت شوند .

دیروز ۱۸ جنازه دیگر از سر ـ نشینان موتور لنج مغروق بوسیله غواصان و مامورین کویتی از آب گرفته شد و تعداد قربانیان این‌واقعه به ٦۲ نفر رسید .

گزارش رسیده از کویت حاکیست : موتورلنج مغروق بشماره ۲۰۳ ومتعلق به «داود سلمان » نامی بوده وتاکنون پنج نفر از دلالان آن بوسیله شرطه های کویتی دستگیر شده‌اند . این ۵ نفر جزو پانزده نفر نجات یافتگان موتورلنج میباشند و بمقامات کویتی اظهار داشته‌اند ما بعنوان «جاشو » استخدام شده بودیم و روزانه ۵۰ ریال حقوق میگرفتیم ودلالان‌مسافرین را به آبادان مراجعت دهند .

۱۵ قصاب درشوشتر زندانی شدند

صاحبان ۱۵ مغازه قصابی در شوشتر که روز عید فطر از کشتارو فروش گوشت خودداری کرده بودند دستگیر و هریك از طرف دادگاه به ۷روز زندان محکوم شدند .

فعلا قصابان مزبور در زندان بسرمی برند و گوشت مصرفی شهر بوسیله شش مغازه قصابی دیگر تامین میشود.

مهندسی در حادثه اتومبیل کشته شد

خبرنگار مادر «زرقان»فارس گزارش داد: پریشب اتومبیل فولکس‌واگن شماره ۹۸٤۸ تهران ۲۷ بسرنشینی مهندس «پرویز آردودری» و «ژرژ گلیان» که از شیراز عازم‌مرودشت بود در دو کیلومتری شمال زرقان‌با کامیون شماره ٤۵۵٦ شیراز ۵٦ که بعلت نقص فنی درکنار جاده متوقف بود بشدت تصادف کرد . براثر این واقعه ، اتومبیل فولکس واگن درهم کوبیده شد و دونفر سرنشین آن بسختی مجروح‌شدند. مجروحین برای معالجه‌به‌بیمارستان سعدی شیراز انتقال یافتند ولی به قرار اطلاع مهندس «آردودری» ، براثر خونریزی شدید جان‌سپرد.

یك‌هلیکوپتر ناپدیدشد

دیروز بگروهان ژاندارمری ساوه و ژاندارمری اراك اطلاع رسیدیك فروند هلیکوپتر غیر نظامی که‌از کرمانشاه بمقصد تهران پرواز کرده بود ، در حوالی اراك وساوه ناپدید شده است .

باوصول این گزارش به کلیهٔ پاسگاههای ژاندارمری این‌دوشهر دستور داده شد که بمحض اطلاع از هلیکوپتر گمشده ، بمراکز ژاندارمری گزارش دهند .

طبق گزارش خبرنگاران ما در ساوه واراك ، مامورین ژاندارمری این‌دوشهر ونقاط اطراف فعالیت دامنه‌داری برای اطلاع ازسرنوشت سرنشینان هلیکوپتر آغازکرده‌اند ولی هنوز نتیجه‌ای بدست نیامده است .

آقای سروان صادقی فرماندهٔ ژاندارمری اراك بخبرنگار ما گفت: تلگرامی که بژاندارمری اراك مخابره شده حاکیست که‌هلیکوپتر مزبور دراین نواحی ناپدیدگردیده ومامورین مشغول تحقیق دراین‌باره میباشند .

اشخاص دیگری بوده‌اند .

بنابگزارش خبرنگار ما در آبادان: ناخدای موتور لنج همچنان متواری است و مقامات ایرانی و کویتی برای دستگیری او و همدستانش بشدت تلاش میکنند فعلا مقامات ایرانی مشغول مذاکره با مقامات انتظامی کویت میباشند تا مامورینی ازآبادان بکویت اعزام شوند و دلالان مسافرین رابه آبادان مراجعت دهند .

بازدید ملك حسین از شیخ نشین‌ها

عمان ـ ۲۱ ژانویه ـ رویتر ـ امروز اعلام شدکه ملك حسین پادشاه اردن در اوایل ماه فوریه از بحرین ، قطر و دوبی وکویت دیدن خواهدکرد .

بحران در ارتش چین

توکیو ـ ۲۲ ژانویه ـ اسوشیتد پرس ـ چوئن لای نخستوزیر چین کلیه رهبران نظامی چین را بیك جلسه فوق‌العاده دعوت کرد تا راه حلی برای مقابله با بحران ارتش پیدا کنند . این بحران بر اثر انتقادات مادام چیانك چینك همسر مائوتسه‌تونك از چند تن از کمیسر های ارتش بوجود آمده است .

دیروز روزنامه های دیواری پکن از قول همسر مائوتسه‌تونك «سیانگ‌کینگ» کمیسر ارتش را بشدت مورد حمله قرار دادند و این امر در میان‌فسران و ارتشیان نگرانی زیادی بوجود آورد. چوئن لای که در مبارزات کنونی نقش تعدیل کننده دارد بلافاصله از رهبران ارتش دعوت کرد تا در یك جلسه فوق‌العاده به بحران‌موجود رسیدگی کنند .

سپاسگزاری

از ذوات محترم حجج اسلام و نمایندگان محترم مجلس شورای ملی تیمساران معظم و افسران ارشد ارتش شاهنشاهی و شهربانی معاریف و رجا لو عموم سروران و همشهریان گرام که در سنندج و تهران در مجالس ختم و ترحیم مرحوم **شیخ باقر قصیری** شرکت یا کتبا و تلگرافا ابراز همدردی فرموده‌اند تشکر و سپاسگزاری مینماید . بقاء عمر و عزت عموم را از خداوند متعال مسئلت دارد .

چنانچه بعلت تالمات روحی در عرض‌تشکر حضوری تاخیر شود تمنای عفو داریم .

خانواده قصیری

از مراحم بی پایان سروران ارجمندودوستان گرامی و اهالی محترم شهرستان نوشهر و چالوس و توابع کجور و کلارستاق مخصوصا حجج اسلام و علما و روحانیون و روسای‌محترم ادارات شهرستان نوشهر و تجار و بازرگانان که رنج راه را برخود هموار کرده در مجالس ختم شادروان **محمد خان خزاعی** بزرك خاندان ایل خزاعی درنوشهر وقریهٔ پول شرکت‌فرموده و همچنین ازتفقدسروران ارجمند و تیمساران معظم و افسران عالیقدر و قضات محترم که حضورا یا کتبا بوسیله نامه و تلگراف وجراید ابراز همدردی فرموده‌اند باعرض‌امتنان واعتذار فراوان از تاخیر مراتب سپاسگزاری بقاعسلامت ودوام عمرهمگی راازدرگاه یزدان‌پاك‌خواستاریم.

از طرف خانواده های خزاعی . علی خزاعی . ایرج خزاعی . منوچهر خزاعی

بدینوسیله از کلیه سروران گرامی ، دوستان ، آشنایان ، همکاران ، روسای محترم مدارس ناحیه۵و اعضاء عالیقدر انجمن‌همکاری خانه‌و مدرسه دبستان سلمان که با شرکت‌در مراسم تشییع و تدفین وترحیم مصیبتهای‌وارده باتشریف فرمائی و یابوسیله تلفن ، تلگراف، روزنامه ونامه ابراز همدردی‌فرموده‌اندصمیمانه سپاسگزاری مینماید . چنانچه بعلت تالمات روحی درشرفیابی‌وعرض تشکر حضوری تاخیر روی دهد امید بخشش دارد

عفت خلیل‌ناجی ـ مدیر دبستان سلمان

از سروران گرامی و ذوات محترمی که در مراسم تدفین و یا مجالس‌ترحیم مرحوم برادرم در امیرکلاوچه در بابل شرکت نموده ویابوسیله نامه وتلگراف و تلفن و ملاقات حضوری اظهار همدردی فرموده‌اند با نهایت احترام صمیمانه عرض تشکر و امتنان مینماید .

تهران ـ ابوتراب رحیم‌زاده

سهیلا و مرتضی عزیز

داغی که از درگذشت‌پدرتان (سرهنك‌گیتی نما) بردل‌شما نشست مارا هم غرق در اندوه و ماتم‌کرد و خود رادر این‌غم بزرك‌شریك‌میدانیم

مهتاب‌وعلی موسوی ـ ابراهیم برادران ـ محمدعلی محمدیان

همکار محترم تیمسار دکتر لطیفی

درگذشت شادروان پدر گرامیتان را بشما و خانواده محترم تسلیت عرض میکنم .

دکتر هاشم گیدفر

همکار محترم جناب آقای دکتر احسان‌اله‌نیری عضو هیئت عالی بازرسی وزارت بهداری

باکمال تاسف ضایعه تاسف‌آور فوت پدر بزرگوارتان را تسلیت عرض مینمائیم .

دکتر بهرمان. دکتر درافشان. دکترکنی . دکتر رئیسی. دکتر نجمی. دکتر فراهی. دکتر موثقی ـ دکتر عصار ـ دکتر جزایری ـ دکتر شاهین ـ مهندس میرشب ـ امدادی ـ رضاخانی ـ اصغرزاده ـ شمس ـ صدیقی ـ فتاحی ـ خلیلی ـ ارامین

آ ـ ٤۲۵۱۸

جناب آقای اردودری

اندوه من در مصیبت جانسوز جوان ناکام پرویز اردودری بی‌پایان است ضمن عرض تسلیت آرزوی بقاء شماو خاندان محترم را از خداوند مسئلت دارم **مهندس‌مشحون**

جناب آقای دکترشالچیان وزیرمحترم راه

ضمن عرض همدردی و تسلیت بقاء عمرو سلامت جنابعالی و بازماندگان را از خداوند خواستارم .

مهندس‌مشحون

آ ـ ٤۲۵۱۸

بانهایت تاسف مصیبت وارده را به‌آقایان ابوالفضل رزاقی و جمشید رزاقی وخانم‌معقوله رزاقی و عموم افراد خانواده رزاقی سلیت عرض مینمایم **سردشت ـ پرویزهدایتی‌خمسی**

جناب آقای حیدرقلی خان امیر سلیمانی

مصیبت وارده‌رابه جنابعالی و خانواده معظم صمیمانه تسلیت عرض مینمائیم .

آ ـ ٤۲٤۹٦ **آغاجاری دکتر علیزاده وبانو**

با کمال تاسف درگذشت شادروان جناب آقای حاج شیخ‌مرتضی جلیلی رابحضورفرزندان گرامی آن مرحوم و سایر بازماندگان تسلیت عرض مینماید . **شجاع‌الدین پزشکان**

بقیه آگهیهای ترحیم و تسلیت درصفحات ٤و۱۳ چاپ شده‌است

اطلاعات ۱۳۰۴

یکشنبه
۲۲ ژانویه ۱۹۶۷
۱۱ شوال ۱۳۸۶
شماره ۱۲۱۸۷
سال چهل و یکم

بموجب طرحی که برای هماهنك کردن سیاست‌علمی مملکت تسلیم آقای نخست‌وزیر شده است :

سازمان ملی تحقیقات علمی تشکیل میشود

● کلیه اعتبارات تحقیقاتی و منابع انسانی زیر نظر سازمان مذکور خرج‌میشود

● برای هر وزارتخانه یك شورای تحقیقاتی‌پیش‌بینی شده است

خبرنگار دانشگاهی ما اطلاع پیدا کرد بموجب طرحی که از طرف آقای دکتر ناصر انصاری رئیس تحقیقات بیماریهای بومی در سازمان بهداشت جهانی به آقای نخست وزیر تسلیم شده است ، بزودی سازمان ملی تحقیقات علمی کشور تشکیل مییابد واز پیشگاه شاهنشاه استدعا میشود که نظارت عالیه این سازمان راقبول فرمایند .

* تمرکز اعتبارات تحقیقاتی

این‌طرح در تعقیب طرحها وبررسی های قبلی که وسیله آقایان مهندس ریاضی ، دکتر مفیدی ، دکتر آزاد ، دکتر رفیعی تهیه شده بود تنظیم گردیده و باتوصیه کنفرانس های « سازمان و خط مشی علمی وتحقیقی کشور های آفریقای شمالی وخاور- میانه » مطابقت دارد .

بموجب این طرح کلیه اعتبارات تحقیقاتی منابع انسانی کشور که‌از محل بودجه عمرانی و عمومی فعلابطور پراکنده مورد استفاده قرار میگیرد زیر نظر سازمان مذکور قرار خواهد گرفت .

* خلاصه طرح

برای هماهنك‌کردن و تشویق و هدایت و برنامه ریزی و توسعه تحقیقات علمی در زمینه علوم‌اساسی، تطبیقی و انسانی و تعیین سیاست علمی کشور ، سازمانی مرکب از قسمت های زیر تشکیل مییابد :

یك شورای عالی سیاست علمی کشور مرکب از علماء و محققان در رشته های مختلف علوم تشکیل می شود ، و کار های آن در یك دبیر خانه متمرکز میگردد .

این شورا اطلاعات ومدارك‌ومقررات و آئین نامه های لازم را تهیه میکند و طرحهای مستقل تحقیقاتی راتوصیه مینماید و در باره طرحهای ارسالی از شوراهای تحقیقاتی وزارتخانه ها و سازمان های مستقل و دانشگاه ها اظهار نظر کرده طرح کلی‌سیاست تحقیقات مملکتی را به کمیته عالی تسلیم میدارد .

بقیه در صفحه ۱۳

هیئت نمایندگی ایران در شورای وزیران سازمان‌عمران

آقای مهندس اردشیر زاهدی وزیر امور خارجه امروز تهران را در راس هیئتی برای شرکت درششمین‌اجلاسیه وزیران سازمان همکاری منطقه‌ای‌برای عمران بسوی آنکارا ترك کرد .

وزیر دربار به‌تهران بازگشت

آقای اسدالله علم وزیر دربار شاهنشاهی که بدستور شاهنشاه آریامهر برای عیادت آیت‌الله رضوی به شیراز رفته بودبه‌تهران بازگشت .

افتتاح کنگره

بعد از ظهر دیروز در حضور والاحضرت شاهپور غلامرضا پهلوی ریاست کمیته ملی المپیك ایران مراسم افتتاح کنگره تربیت بدنی و تفریحات سالم دانشگاه ها ، در دانشکده های مستقل و مدارس عالی ایران درسالن فرح برگزار گردید .

درگذشت رازی

بمناسبت درگذشت پرفسوررازی استاد عالیقدر زبان و ادب پارسی درپاکستان مراسمی از ساعت‌شش ونیم بعد ازظهر دیروز در انجمن روابط فرهنگی ایران و پاکستان برپاشد و از این دانشمند ایران دوست تجلیل گردید .

ایران و رومانی

روابط اقتصادی و بازرگانی خود را توسعه میدهند

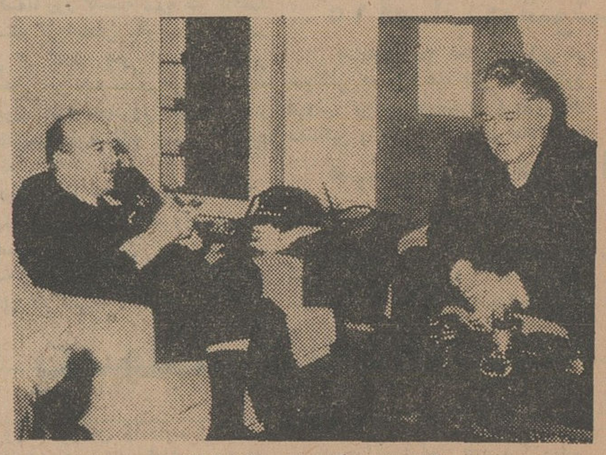

آقای رادولسکو هنگام ملاقات با آقای نخست‌وزیر

آقای «گئورگی رادولسکو» معاون رئیس شورای وزیران‌رومانی که دیشب وارد تهران شد به خبرنگار اطلاعات گفت :

طی مدت اقامت‌خویش درایران، پیرامون توسعه روابط ایران و رومانی مذاکره خواهد کرد .

معاون صدر شورای وزیران رومانی که مدت یك هفته درایران اقامت خواهد داشت هنگام ورود به‌تهران، درمهرآباد مورد استقبال دکتر عالیخانی وزیر اقتصاد ، دکتر کشفیان وزیر مشاور ومعاونان چند وزارتخانه و سفرای کشورهای سوسیالیستی مقیم تهران قرار گرفت .

* روابط ایران و رومانی

آقای «رادولسکو» درمهرآباد ، گفت : امیدوار است درمدت‌اقامت خود درایران‌باپیشرفتهای اینکشور از نزدیك آشنا شود و سفری که اینك انجام میدهد کمك موثری به بسط روابط حسنه میان ایران و رومانی بنماید .

* ملاقات بانخست‌وزیر

آقای «رادولسکو» صبح امروز دسته‌گلی نثار آرامگاه رضاشاه کبیر نمود و سپس دفتر مخصوص شاهنشاه آریامهر را امضاء کرد ودرساعت یازده وسی دقیقه‌بملاقات نخست‌وزیر رفت .

صدراعظم‌سابق‌اطریش‌امروزطی‌مصاحبه‌ای‌گفت:

اروپا ایران‌را نمیشناسد

آقای الفونس گورباخ صدراعظم سابق اطریش امروز گفت ایران جزیره آرامی است که در میان یك دریای طوفانی قرار دارد.

این شخصیت اطریشی که دریك مصاحبه مطبوعاتی سخن میگفت افزود : افراد خارجی که بایران می‌آیند کاملا احساس می کنند که به کشوری آمده‌اند که از ثبات سیاسی واقتصادی و اجتماعی کاملی برخوردار است وما همگی باید از روش صلح دوستانه شاهنشاه‌ایران درس گرفته واز سیاست خارجی مدبرانه ایشان پیروی کنیم .

آقای گورباخ که فردا به وین‌باز میگردد همچنین اعلام کرد که‌برای آشنائی بیشتر با پیشرفتهای‌ایران بزودی عده‌ای از روزنامه نگاران اطریشی وابسته باحزاب مختلف‌از ایران دیدن خواهند کرد .

« من احساس میکنم که دراروپا مردم آنطورکه باید و شاید با پیشرفتهای بزرك صنعتی، اقتصادی و فرهنگی ایران آشنائی ندارند، لذا به آقای هویدا پیشنهاد کردم عده‌ای از روزنامه‌نگاران اطریشی از ایران دیدن نمایند و آقای نخست‌وزیر بااین پیشنهاد موافقت کردند . »

سازمان دفع آفات تغییر کرد

بموجب تغییرات جدیدی که در کادر سازمان دفع آفات وزارت کشاورزی بعمل آمد ، اداره‌کل دفع آفات منحل گردید .

درتغییرات اخیر دو اداره جدید بنام اداره دفع آفات عمومی واداره دفع آفات خصوصی بوجود آمده است .

برای سازمان جدید حفظ‌نباتات دو معاون فنی ویك معاون اداری تعیین‌گردیده که زیر نظر آقای مهندس ایازی مدیرکل حفظ نباتات انجام وظیفه خواهند کرد .

معاونین جدید سازمان‌دفع‌آفات آقایان مهندس کریم ساعی رئیس اداره دفع آفات عمومی ، مهندس سیف‌اله کلانتری رئیس اداره دفع آفات خصوصی و مهندس عباس مقدس معاون اداری میباشند .

وظیفه اداره دفع آفات عمومی مبارزه با آفات سن وملخ میباشد ومبارزه با آفات پنبه ، چغندر قند و اشجار بعهده اداره دفع آفات خصوصی خواهد بود .

دیوانعالی کشور دوسره شد

وزارت دادگستری تصمیم گرفت از این پس‌شعب دیوانعالی کشور دوسره (صبح وبعدازظهر) کار کند .

هدف از اتخاذ این تصمیم ، تسریع در انجام امور دادرسی مردم است، زیرا بیشتر پرونده‌هائی که از دادگستری طرح میشود تا دیوان عالی کشور مسیر خودرا طی میکند وبعلت کمی شعب دیوان‌عالی کشور (عالیترین مرجع قضائی) مدتها در آنجا راکد و بانتظار نوبت میماند.

شعب دیوانعالی کشور تاکنون فقط صبحها دایر بود .

سیمان تهران

سیمان تهران
مرغوب‌ترین
وباصرفه‌ترین
سیمانها

خیابان کوشك تلفن ۴-۳۵۷۹۱

آوازه

آگهی استخدام

جمعیت خیریه‌فرح پهلوی درمرکز برای‌نگهداری و پرستاری اطفال پرورشگاههای وابسته خود احتیاج بوجود عده‌مادر که‌دارای معلومات حداقل سیکل اول متوسطه بوده و سن‌آنان‌از۲۵سال کمتر نباشد نیازمند است دوشیزگان و بانوان داوطلب میتوانند برای شرکت‌و ثبت‌نام خود لغایت پایان بهمن ماه ۱۳۴۵ همه‌روزه صبحها از ساعت ۹ الی ساعت ۱۲ باستثنای ایام تعطیل در دبیرخانه این جمعیت واقع‌درخیابان شاهرضا پیچ شمیران شیر- خوارگاه جمعیت خیریه فرح پهلوی حضور یافته و ثبت‌نام نمایند

دبیرخانه‌جمعیت‌خیریه‌فرح‌پهلوی

اطلاعیه

بدینوسیله خاطر دوستان و همکاران عزیز را مستحضر میدارد نظر به کسالتی که‌از مدت ها قبل داشتم و در حال حاضرهم‌قادرنبوده مسئولیت نمایندگی صنف را انجام‌دهم تقاضا دارم نام اینجانب را در کاندیدای خودشان‌منظور ندارند تادر آینده باعث شرمندگی اینجانب نشود .

علی محمد نراقی

نام : هدایت
شهرت : پرنیان
شغل : قصاب
سن : ۳۲ سال
ساکن : شیراز

این‌است‌مشخصات برنده ۲۰۰ هزار تومانی بلیطهای اعانه ملی در هفته گذشته

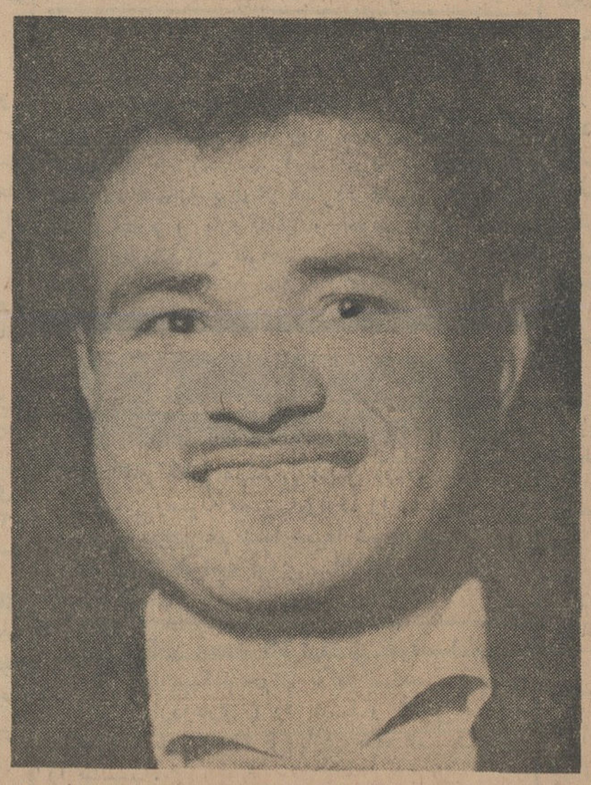

آقای هدایت پرنیان قصاب ساکن شیراز با خریدبلیط اعانه ملی برنده ۲۰۰ هزارتومان پول نقد شد

آقای هدایت پرنیان می گفت سالهاست که بلیط می خرم ویکی دو سال است که بطور مرتب هرهفته ده بلیط خریداری میکنم و در طول‌این مدت جوایز کوچك‌زیادی‌بردم ولی برای اولین بار است که جایزه ممتاز بلیط های عانه ملی نصیب من میشود .

آقای پرنیان اظهار داشت چون معمول قصاب های - شهرستانهاست که‌درصورت داشتن سرمایه‌مکفی‌ازخودشان گله گاو و گوسفند فراهم می کنند وپرورش میدهند .خیال دارم قسمتی از این ۲۰۰هزار تومان را صرف اینکار بکنم‌و با پرورش گاو وگوسفند سود بیشتری ببرم ،ضمنا چون از خودم تابحال خانه ندارم یك خانه آبرومند خوب در یکی‌از خیابان های شیراز خواهم خرید و بقیه‌اش راهم‌در بانك میگذارم تا بموقعش بمصرف برسانم .

آقای هدایت پرنیان‌متاهل است وصاحب یك فرزند دو ساله بنام محسن میباشد .

SECRETARY NEEDED

A young lady for Secretarial job is required. Knowledge of English and experience will be helpful. Write your qualifications to: SHAB-RANG COMPANY, 367 Takhte-Jamshid Ave.

بزودی قرعه‌کشی امسال
بانك تهران
حساب پس‌انداز
که‌دارای ۴۰۰۰۰۰۰ ریال
جوائز است قرعه‌کشی میشود
برای استفاده از ۱۰۰۰۰۰۰ ریال جایزه ممتاز و سایر جوائز
برای خود و فرزندانتان در بانك تهران حساب پس‌انداز باز نمائید

علاوه برکلیه شعب بانك تهران در مرکز و شهرستانها شعب شبانه روزی چهارراه پهلوی وتخت جمشید از ساعت ۸ صبح الی ۱۰ بعدازظهر لاینقطع آماده افتتاح حساب پس انداز و سایرعملیات بانکی میباشند.

آگهی
شرکت‌ملی نفت ایران

پیرو آگهی های‌قبلی‌مجددا باطلاع کلیه‌متقاضیان کار میرساند که شرکت ملی نفت ایران‌بهیچوجه نیازی‌باستخدام‌افراد جدید اعم از کارگر وکارمند ندارد .

درصورتیکه‌افراد تازه مورد لزوم باشند مراتب از طریق رادیو و جراید کشور باطلاع عموم خواهد رسید .

بنابراین مقتضی است از هر نوع مراجعه چه کتبی و چه‌حضوری جدا خودداری نمایندواطمینان داشته باشند که‌به تقاضاهای واصله هیچگونه ترتیب اثری داده نخواهد شد .

آیا میدانید

که شما میتوانید وسیله خوشبختی و سعادت خانواده‌تان رابراحتی تامین کنید .؟

که دور اندیشی امروزشما رفاه و آسایش فردای شماست. ؟

که حساب تشکیل سرمایه بانك عمران بیشترین مزایا و ارزنده ترین جوایزرابرای مشتریان خود دربردارد .؟

که هر ماهه یکصد هزار تومان‌وام دهساله‌بدون بهره بین دارندگان حساب‌تشکیل‌سرمایه قرعه کشی میشود .؟

که کلیه دارندگان‌حساب تشکیل سرمایه در برابرتصادف باوسائط نقلیه مجانا بیمه میباشند .؟

که تا سه برابر موجودی در حسابتان میتوانید وام دریافت دارید ؟

که اگر تاپایان اسفندماه در هر یك از شعب بانك عمران افتتاح حساب نمائید و حداقل مبلغ یکهزار ریال در حساب داشته باشید در قرعه کشی جایزه ممتاز .؟

مادام العمر ماهی یکهزار تومان

شرکت میجوئید .

که برای شرکت درقرعه کشی این ماه فقط ٤ روز فرصت باقیست ؟

که حساب تشکیل‌سرمایه بانك عمران پشتوانه خانواده هااست ؟

آیامیتوانید

از این‌فرصت کوتاه برای تامین سعادت خود استفاده کنید .؟

روزنامه فردا
چهارشنبه‌ها منتشر میشود

اطلاعیه شهرداری تهران
در مورد توافق نسبت به‌هزینه اسفالت

پیرو اطلاعیه شماره ۱۷۶۳۱ر۱۳۷۹۰ - ۲۹ر٤ر٤٥ با اجازه ماده ۵۷ قانون شهرداری .

نظر به‌جلب رضایت ساکنان محترم پایتخت چون عده‌ای از مودیان هزینه اسفالت بعلت عدم اطلاع از مهلت قانونی گذشته موفق‌بارسال تقاضای توافق نگردیده‌اند لذا بنابه‌پیشنهادشهرداری تهران و موافقت نامه شماره ۲٤۳۳رش ۲۳ر۹ر٤٥ وزارتکشور (بقائم‌مقامی انجمن شهر) مدت قبول تقاضای توافق هزینه اسفالت برای آن عده از مودیانیکه درگذشته تقاضای توافق تسلیم ننموده‌اند از روز ۱ر۱۰ر٤٥ لغایت‌آخروقت‌اداری روز۳۰ر۱۱ر٤٥ اعلام‌میگردد . علیهذا خواهشمند است مودیانیکه مایلند ازمزایای توافق هزینه مزبور بهره‌مندگردند تقاضای خودرا قبل‌از انقضای مدت مذکور بنواحی دهگانه شهرداری ویا اداره‌کل درآمد در مقابل اخذ رسید تسلیم نمایند . الف ۸۰۷۷

از طرف شهردار تهران

جلسه ماهیانه کنفرانس پزشکی بیمارستان پارس

ساعت ۸ بعداز ظهر روزدو شنبه سوم بهمن موضوع : آمبولی ریوی و معرفی‌بیمار

روغن خالص از کره گاو و مخصوص پاستوریزه
محصول کارخانه شیر پاستوریزه تهران

کارخانه شیر پاستو ریزه تهران بنا به تقاضا های مکررمشتریان محترم مبادرت به تهیه روغن پاستوریزه تهیه شده از کره خالص گاو نموده است که‌از تاریخ ششم بهمن در قوطی های مارکدار دوپوندی دارای سرپوش آلمینیومی بقیمت دویست ریال در معرض فروش گذاشته خواهد شد از مصرف کنندگان محترم تقاضا دارد در صورت مطالبه مبلغ بیش از قیمت‌تعیین‌شده از طرف فروشندگان مراتب رابوسیله‌تلفن های شماره ۹۰٤۸٦ ـ۹۰٤۸۷ ـ۹۰٤۸۸ و۹۰٤۸۹ به کارخانه اطلاع فرمایند ۱ـ٤

مدیر عامل کارخانه‌ـمهندس‌داراب‌اسعد

شماره ۲۰
مجله نگین
منتشر شد

یك‌ابتکار بزرك برای آنهاکه زمین‌دارند، اما پول‌ساختمان ندارند گروه مهندسین شرکت بیدار چشمه باقساط برای شماخانه‌وهرنوع بنا بقیمت مناسب میسازند برای اطلاع بیشتر تلفن ٤۰٥٤۸ و٤٦۰٥٥