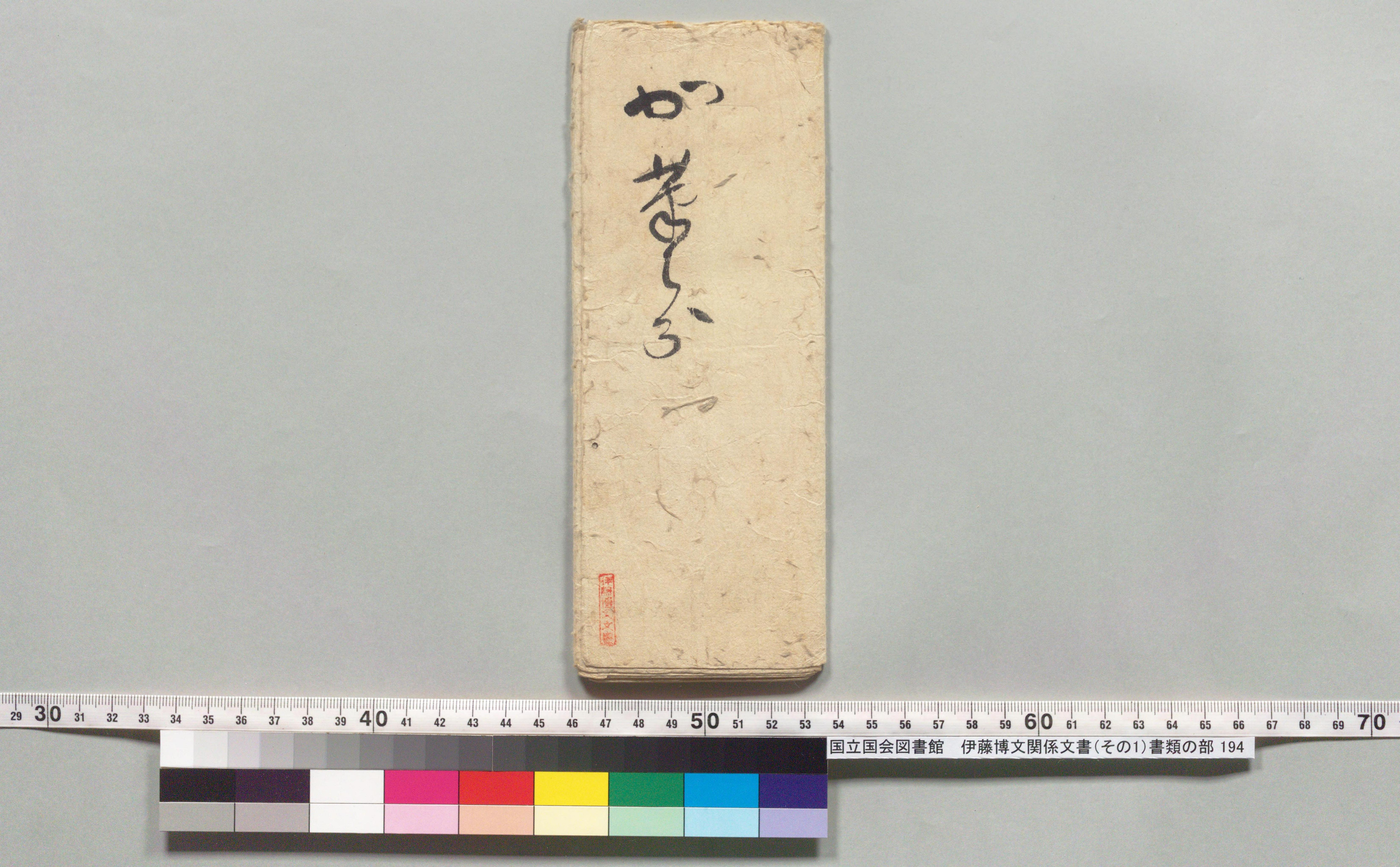

国立国会図書館　伊藤博文関係文書（その1）書類の部 194

211987
昭和25年9月16日

千八百七十年第五月十日附
貴下之書簡同日落手いたし
因而文書中江申越之要件
尤報答致候

一 我政府ニ而レー氏ニ対し
我政府ニ代り
賞書を及返却越
我政府ニ
同人ニ與へし命令書并同人ニ
取結ニ際し趣意致遠省
之旨足下ニ陳述致候事柳
於了解被成度候 以上
同氏

取結い除約之趣意ニ敦速ニ申
り旨足下ニ陳述ニ及ヒ拙者
於て了解致候ハ、
横濱より西國ニ官吏ヲ賞書ニ
拙者ニ充分高誠を
出帆ニ市日逗留中
乃ち我政府と全ク
ニ上お定ニ
乃ち政ニ者之
レー氏倫敦ニ於て
達ニ上約定ニ
お達者之ニ
倫敦ヲリエンメルバンク社中ニ
承ニ上ニ
行可ニ我政府
富士ニ

同氏
賞書
誠を
逗留
博文獨斷
伝る
返却
了解
政
桐
波
報
納
履
於
至
富士

足下商用十分江戸滞留

行可及[illegible]我政府[illegible]至而

爾後[illegible]

足下商日當江戸表[illegible]

日ヲ追我國ヲ通商ニ致偏敦

ヨリ三名バンリ社中ニ於テ前文借金

清取ノ報ヲ承知ス再渡

[illegible]

未追ヲ以足下不在中レー氏ニ

[illegible]

レー氏帰国ニ付キ金子ヲ請ニ[illegible]

日ヲ[illegible]筒ヲモレル氏ニ[illegible]渡シ

レー氏ニ相達

[illegible]

[illegible]

[illegible]

同人ニ受取書を證する一通

且同人ニ為要用之事并

馬車之事ハ築造方頭取ニ

商議取決定ヲ為ス可キ

旨件々報答ス

伊藤大蔵卿

大隈民部卿

冐上

トレートマン殿