

1,000噸又ハ1,000噸未滿吃水1尺又ハ1呎未滿ヲ増ス毎ニ前記金額ニ6%ヲ加算スルモノトス。

4. 税關仕役料及諸手料

イ、臨時開廳特許手數料

| | | | |
|---------|--------|---|-------|
| 晝間 | 1時間迄毎ニ | 金 | 15.00 |
| 夜間 | 同 | 同 | 30.00 |
| 午後12時以後 | 同 | 同 | 45.00 |

ロ、税關ニ於テ定メラレタル場所以外ニ於ケル貨物積卸搬入搬出及取扱手數料

| | | | |
|--------------|--------|---|------|
| A 日出ヨリ日没迄 | 1時間迄毎ニ | 金 | 3.00 |
| B 日没ヨリ午後12時迄 | 同 | 同 | 6.00 |
| C 午後12時ヨリ日出迄 | 同 | 同 | 9.00 |

ハ、貨物検査ノタメ税關吏ノ派出ヲ要スル場合ノ手數料

| | | | |
|----------|--------|---|------|
| 検査ニ要スル時間 | 1時間迄毎ニ | 同 | 5.00 |
|----------|--------|---|------|

但シ旅費ヲ要スルトキハ別ニ其ノ實費ヲ加フ。

備考 航空機ヨリ積却ヲ爲ス貨物ニ付テハ毎時金2圓

ニ、船内官吏乗船特許料

船内ニ於テ旅客携帶品検査ノ爲特ニ税關吏ヲ乗船セシムルトキ。

| | | | | |
|------|------|--------|---|--------|
| 乗船官吏 | 1人ニ付 | 1箇月迄毎ニ | 金 | 140.00 |
|------|------|--------|---|--------|

ホ、外國貿易船不開港出入特許料

| | | | |
|----|----|---|-------|
| 入港 | 1回 | 同 | 45.00 |
|----|----|---|-------|

ヘ、税關ノ諸證明又ハ船舶貨物ニ關スル計表手數料

| | | | |
|------------|-----|---|-------|
| A 證明 | 毎1件 | 同 | 2.00 |
| B 輸出入貨物日計表 | 同 | 同 | 10.00 |

但シ同一件ニ付1箇月迄ハ同額トス。

C 其他船舶貨物ニ關スル計表

| | | | | |
|-------|-----------------|-----|---|------|
| 毎1件1枚 | (13行3段詰ヲ以テ1枚トス) | 迄毎ニ | 同 | 0.50 |
|-------|-----------------|-----|---|------|

ト、私設保税倉庫又ハ上屋陸揚常設ノ特許手數料

税關官吏ノ派出ヲ要スル人員ニ應シ。

| | | | |
|--------------|-----------|---|-------|
| 事務官補、監視、鑑査官補 | 毎1人1箇月迄毎ニ | 同 | 80.00 |
|--------------|-----------|---|-------|

監吏 毎1人1箇月迄毎ニ 金 65.00

チ、造船修繕材料藏置場官吏派出手數料

同上

5. 領事館手數料

| | | | |
|----|--------------------|---|--------|
| 中國 | 200圓以上ノ貨物送狀1通ニ付證明料 | 同 | 13.00 |
| 米國 | F、O、B 100弗以上ノ貨物 | 同 | 弗 2.50 |

6. 代理店手數料

| | | | |
|-----|------|---|-------------|
| 內國船 | 1回ニ付 | 金 | 35.00-40.00 |
|-----|------|---|-------------|

7. 船舶給水料

| | | | | |
|-----|------|------|---|------|
| 外國船 | 港内 | 1噸ニ付 | 同 | 0.55 |
| | 港外 | 同 | 同 | 0.65 |
| 內國船 | 港内 | 同 | 同 | 0.45 |
| | 港外 | 同 | 同 | 0.55 |
| | 直接給水 | 同 | 同 | 0.36 |

8. 解船料

イ、解船曳船料

| | | |
|------|---|-----------|
| 毎1時間 | 同 | 2.50-3.00 |
|------|---|-----------|

ロ、解船料

| | | | |
|------|---|---|------|
| 1隻1回 | 大 | 同 | 4.50 |
| | 中 | 同 | 4.00 |
| | 小 | 同 | 3.50 |

9. 通船料

| | | | |
|------|----------|---|------|
| 普通料金 | 港内片道 | 同 | 0.30 |
| | 同往復 | 同 | 0.40 |
| | 港外片道 | 同 | 0.50 |
| | 同往復 | 同 | 0.80 |
| 備船料 | 半日(5時間) | 同 | 1.60 |
| | 1日(10時間) | 同 | 2.20 |

割増 荒天ノ場合ハ50%増

10. 起重機使用料(長崎税關)

10噸固定手捲 1時間 金 0.75

11. 船内人夫賃

普通貨物 每1噸=付 同 0.25-0.30

| 品名 | 單位 | 個數 | 人夫賃 | 品名 | 單位 | 個數 | 人夫賃 |
|------|--------|-------|-----|-------|--------|-------|-----|
| 穀類 | 4斗入以下 | 1個 | 1 | 白蠟 | 箱入 | 1個 | 1 |
| 樽物 | 4斗入以下 | 同 | 1 | 蠟 | 同(2枚) | 同 | 1 |
| 同 | 2斗入以下 | 同(2樽) | 1 | 襖、戸障子 | 同(2間分) | 同 | 1 |
| 素麵 | 2貫目入 | 同(3箱) | 1 | 石油罐 | 1斗入 | 同(4罐) | 1 |
| 麥粉 | 36斤入 | 同(3袋) | 1 | ビール | 4打入 | 同 | 1 |
| 砂糖 | 100斤入 | 同 | 1 | 大豆粕 | 同(4玉) | 同 | 1 |
| 木炭 | 8貫目入以下 | 同(2俵) | 1 | 牛馬 | 1頭=付 | 10 | 10 |
| セメント | | 同(同) | 1 | 豚類 | 同 | 5 | 5 |
| 石鹼 | 箱入 | 同(1箱) | 1 | | | | |

12. 各種作業賃

4. 陸揚及船積賃 (郵船福鳴組荷物陸揚賃表)

| 品名 | 單位 | 料金 | 品名 | 單位 | 料金 |
|----------|--------|---------|-------------|--------|-------------|
| 外國產豆類 | 120斤以下 | 1袋 0.10 | 麥粉 | 100磅 | 1袋 0.06 |
| 胡麻菜種等 | 120斤以下 | 同 0.12 | 牛骨 | 100斤以下 | 同(川廻) 0.07 |
| 內國產豆類 | 100斤 | 1俵 0.10 | 同 | 120斤以下 | 同(同) 0.09 |
| 麩 | 100斤 | 1袋 0.10 | 同 | 150斤以下 | 1袋(川廻) 0.11 |
| 糞付種粕 | 95斤 | 1個 0.06 | ミルク、玉子、 | | |
| 同 | 同(川廻) | 0.05 | 鑛泉水、玉葱、4才以下 | 1個 | 0.10 |
| 袋入種粕 | 130斤以下 | 1袋 0.10 | 林檎、澱粉 | | |
| 同 | 同(川廻) | 0.08 | 砂糖 | 100斤 | 1袋 0.10 |
| 昆布 | 120斤以下 | 1個 0.10 | 木材 | 才量 | 1噸 1.50 |
| ビール | 4打入 | 同 0.15 | ピアノ、オルガン | 同 | 同 1.50 |
| 同 | 樽入 | 1才 0.04 | 自動車 | 同 | 同 1.50 |
| 洋酒 | 1打入 | 1個 0.15 | ペイント | 28磅入大樽 | 1罐 0.05 |
| 同 | 樽入 | 1才 0.04 | 同 | 同 | 1噸 1.20 |
| 支那酒類 | 壺入 | 1個 0.20 | 同 | 同 | 同 1.50 |
| (醬油、日本酒) | 小樽 | 同 0.08 | 銑 | 鐵 | 同 1.50 |
| (味噌、漬物) | 中樽 | 同 0.12 | 金物機械類 | 同 | 同 2.00 |
| 同 | 大樽 | 同 0.15 | 雜貨 | 同 | 同 1.50 |
| 麥粉 | 50磅 | 1袋 0.03 | 高價品(普通品) | 1個 | 0.50 |

| | | | | | | | |
|------|--------|----|------|------|------|-------|------|
| 外國米 | 200斤以下 | 1袋 | 0.14 | 印度棉花 | 300斤 | 1個 | 0.25 |
| 臺灣米 | 150斤 | 同 | 0.13 | 米國棉花 | 350斤 | 同 | 0.30 |
| 日本米 | 120斤 | 1俵 | 0.10 | 豆 | 粕 | 同 | 0.04 |
| 上海棉花 | 63斤 | 1袋 | 0.08 | | | 同(川廻) | 0.03 |

備考 1. 出嶋市營保税工場揚ハ2割増。

2. 當社倉庫揚ノモノハ5割増。

3. 川廻(船積置)ノモノハ2割引、但シ船積置ノ場合ハ別ニ其ノ料金ヲ申受ク。

4. 個取以外ノモノハ才量又ハ重量ノ何レカ割高ノ方ニテ賃金申受ク。

5. 倉庫料起重機料又ハ夜番人夫賃等ハ別途申受ク。

6. 重量品及嵩高品ハ左ノ割増ニ依ル。

| | | | |
|----|------|---------|------|
| 1個 | 1噸以上 | 2噸以下ノモノ | 5割増 |
| 同 | 2同 | 3同 | 倍額 |
| 同 | 3同 | 4同 | 3倍額 |
| 同 | 4噸以上 | | 臨時取極 |

7. 船積置賃

| | | | |
|----------|--------|---|------|
| 小團平 | 1日1艘=付 | 金 | 4.00 |
| 中同 | 同 | 同 | 5.00 |
| 大同 | 同 | 同 | 5.50 |
| 阿保丸(屋根船) | 同 | 同 | 8.00 |

ロ、解積卸賃

| | | | |
|--------|------|---|-------|
| 大豆粕 | 1枚=付 | 金 | 0.004 |
| 種粕(小判) | 同 | 同 | 0.010 |
| 同(大判) | 同 | 同 | 0.012 |
| 20貫袋物 | 1個=付 | 同 | 0.012 |
| 骨粉 | 1袋=付 | 同 | 0.017 |

ハ、川廻賃

| | | | |
|-------|------|---|------|
| 船内仲仕賃 | 1噸=付 | 同 | 0.26 |
|-------|------|---|------|

| 品名 | 單位 | 川廻賃 | 品名 | 單位 | 川廻賃 |
|--------|------|---------|-------|----|-------|
| 外米及臺灣米 | 1袋 | 0.050 | 骨粉 | 1袋 | 0.055 |
| 朝鮮米 | 30キロ | 同 0.030 | 麩 | 同 | 0.045 |
| 同 | 4斗入 | 同 0.045 | 棉實粕粉末 | 同 | 0.045 |
| 大豆 | 4斗入 | 同 0.050 | 種粕糞付 | 1捆 | 0.030 |
| 外國雜穀 | 同 | 0.055 | 同 | 1袋 | 0.035 |

| | | | | | | | | | |
|------|--------|---|---|-------|----|--------|---|---|-------|
| 種粕藥付 | 大玉 | 1 | 袋 | 0.040 | 牛骨 | 社外船大運物 | 1 | 袋 | 0.065 |
| 牛骨 | 100斤以下 | 同 | | 0.055 | 豆 | 粕 | 1 | 枚 | 0.010 |
| 同 | 120斤以下 | 同 | | 0.075 | ア | ソモニア | 1 | 袋 | 0.090 |
| | | | | | | | | | 0.055 |

二、貨車積卸賃

1 噸 = 付 金 0.20

13. 倉庫料

イ、税關保税倉庫敷料

貨物 = 依リ一定セス大體每立方尺又ハ 100斤 = 付 同 0.03-0.30

ロ、税關其他官公署所屬土地建物使用料

1 坪 1 箇月 = 付 同 2.00

ハ、收容貨物倉敷料

500斤迄毎 = 1 日 = 付 同 0.03

15才迄毎 = 同 0.03

ニ、公、私設上屋敷料

搬入ノ日ヨリ5日間 無 料

其後10日間500斤又ハ10立方尺迄毎 = 1 日 = 付 同 0.01

其後 同 同 同 0.02

搬出日ハ無料

ホ、民間倉庫保管料 (長崎同盟倉庫)

1. 保管料ハ從價率ト從量率トニ依リ算出合計シ月ノ15日前後ニ依リ全月分又ハ半月分ヲ申受ク。

2. 從價率ハ保險價格又ハ申込價格ニヨリ算出ス。

普通貨物 萬分ノ12

第2種貨物 同ノ18

第3種貨物 同ノ24

消費稅未納貨物 同ノ15

3. 本表ニ記載ナキ貨物ハ表中類似品ニ準據ス。

| 品目 | 單量 | 單位 | 從量率 | 品目 | 單量 | 單位 | 從量率 | |
|------|-------|-------|------|-------|-------|---------|---------|------|
| 內國米 | 4 斗 | 1 個 | 1.8 | サイダ | 4 打 | 1 箱 | 4.0 | |
| 朝鮮米 | 2 斗 | 同 | 1.0 | 瓢 | 10 貫 | 1 個 | 2.2 | |
| 臺灣米 | 100 斤 | 同 | 1.8 | 袋入粉 | 1 | 袋 | 5.0 | |
| 外國米 | 同 | 同 | 1.8 | 茶 | 100 斤 | 1 個 | 5.0 | |
| 內地雜穀 | | 石 | 5.5 | 香 | 散 | 貨 | 10.0 | |
| 外國同 | 100 斤 | | 2.0 | 同 | 170 斤 | 1 袋 | 1.6 | |
| 麥 | 同 | 1 個 | 2.6 | 人造肥料 | 46 斤 | 1 個 | 8.0 | |
| 麥 | 粉 | 23 疋 | 0.7 | 大豆 | 100 斤 | 同 | 2.0 | |
| 濃 | 粉 | 12 貫 | 1.4 | 種 | 10 貫 | 同 | 1.6 | |
| 同 | 同 | 26 貫 | 3.0 | 種 | 10 貫 | 同 | 1.6 | |
| 銀鮑 | 杏 | 100 斤 | 5.0 | 牛 | 100 斤 | 同 | 2.6 | |
| 精製 | 詰 | 4 打 | 1.5 | 骨 | 10 貫 | 同 | 1.6 | |
| 粗製 | 糖 | 100 斤 | 1.0 | 干 | 100 斤 | 同 | 3.5 | |
| 黑砂 | 糖 | 140 斤 | 5.0 | 同 | 紙 | 1 貫 | 0.5 | |
| 素 | 麵 | 18 疋 | 1.0 | 同 | 散 | 100 斤 | 10.0 | |
| 椎切 | 芋 | 80 斤 | 9.0 | 荷造加工料 | 10 貫 | 1 個 | 5.0 | |
| 干 | 糖 | 50 斤 | 2.5 | 鱈 | 100 斤 | 同 | 3.5 | |
| 糠 | 根 | 80 斤 | 2.0 | セメント | 1 | 樽 | 10.0 | |
| 合 | 油 | 100 斤 | 2.0 | 同 | 袋 | 入 | 2.0 | |
| 百 | 石 | 170 斤 | 1.5 | 和 | 紙 | 1 才 | 1.2 | |
| 硫 | 安 | 10 貫 | 4.0 | 洋 | 紙 | 同 | 1.2 | |
| 同 | 同 | 25 貫 | 1.6 | 洋 | 酒 | 1 石 2 斗 | 16.8 | |
| 數 | 子 | 24 貫 | 6.0 | ビ | ル | 2 打 | 3.0 | |
| 棒 | 鱈 | 100 斤 | 7.0 | 日 | 本 | 酒 | 4 斗 | 10.0 |
| ス | メ | 100 斤 | 5.0 | マニラ | ロープ | 300 封度 | 11.0 | |
| 同 | 散 | 貨 | 7.0 | ワイヤ | ロープ | 20 貫 | 19.0 | |
| 揚 | 卷 | 140 斤 | 5.0 | 石 | 綿 | 布 | 85 磅 | 2.3 |
| 干 | 海 | 140 斤 | 6.0 | 石 | 綿 | 板 | 400 封度 | 9.0 |
| 天 | 草 | 100 斤 | 5.0 | 石 | 綿 | 紐 | 100 尺紙包 | 1.0 |
| 昆 | 布 | 100 斤 | 5.0 | 第 | 鐵帶 | 卷 | 100 斤 | 2.0 |
| 折 | 昆 | 50 把 | 5.0 | 種 | 燒 | 酒 | 1 斗 5 升 | 5.0 |
| 莖 | 包 | 100 斤 | 8.0 | 第 | 袋 | 入 | 60 斤 | 10.0 |
| 莖 | 包 | 100 斤 | 7.0 | 三 | 同 | 同 | 120 斤 | 15.0 |
| 雜 | 貨 | 1 才 | 1.5 | 種 | 同 | 同 | 180 斤 | 20.0 |
| 卷 | 取 | 1 個 | 30.0 | 牛 | 蠟 | 類 | 100 斤 | 6.0 |
| | | | | 蠟 | 類 | | 100 斤 | 5.5 |

ハ、市設保税工場使用料

| 品名 | 個數 | 期間 | 使用料 |
|---------|--------|------|-----|
| 米 | 1 袋 | 1 ケ月 | 20 |
| 同 | 1 叭袋 | 同 | 15 |
| 豆類 | 1 袋 | 同 | 18 |
| 豆切干 | 同 | 同 | 18 |
| 雜穀 | 同 | 同 | 20 |
| 砂糖 | 同 | 同 | 10 |
| 麥粉 | 同 | 同 | 5 |
| 鐵類 | 1 噸 | 同 | 270 |
| 亞鉛引鐵板 | 1 箱 | 同 | 65 |
| 釘 | 1 樽 | 同 | 9 |
| 硫酸アンモニア | 1 袋(大) | 同 | 20 |
| 同 | 同(小) | 同 | 8 |
| 麥粕 | 1 袋 | 同 | 20 |
| 大豆粕 | 1 玉 | 同 | 5 |
| 種子粕 | 1 捆 | 同 | 12 |
| 同 | 1 袋 | 同 | 15 |
| 葉鐵 | 1 箱 | 同 | 9 |
| 並硝子 | 同 | 同 | 18 |
| 鐵線 | 1 包 | 同 | 10 |

- 備考 1. 本表ニ記載ナキ貨物使用料ハ表中類似品ノ定率ヲ準用シ類似品ナキ時ハ50斤又ハ1立方尺迄毎ニ1月金8厘トス。
2. 使用料ハ貨物移入當日ヨリ起算シ滿15日迄ヲ半月トシ15日以上翌月應當日ノ前日迄ヲ1月トシテ計算ス。
3. 重量及容積ニ依ル計算ハ其ノ貨物ノ包裝ヲ加算ス。

ト、指定保稅地域内土地建物賃賃料

| | | | |
|----|--------------|------------|--------|
| 建物 | 貨物藏置ノ爲使用スル場合 | 1坪迄毎ニ1箇月ニ付 | 金 1.20 |
| 同 | 營業ノ爲使用スル場合 | 同 | 同 2.00 |
| 土地 | 同 | 同 | 同 0.80 |

14. 其他ノ費用

イ、人夫雇傭賃

1日ニ付 同 1.50-2.50

ロ、タリーマン¹ ウインチマン¹ 雇傭賃

タリーマン¹ 賃 1日ニ付 金 3.50

ウインチマン¹ 賃 1時間ニ付 同 0.20-0.30

ハ、人夫待賃

1人1時間ニ付 同 0.07-0.10

ニ、網取賃

1回ニ付 同 3.00

ホ、馬車賃

(馬子付) 1日ニ付 同 3.00-3.50

ヘ、荷車賃

(曳手付) 同 同 2.00

ト、貨物自動車賃

市内 1回ニ付 同 2.50

1日 同 20.00

新潟港

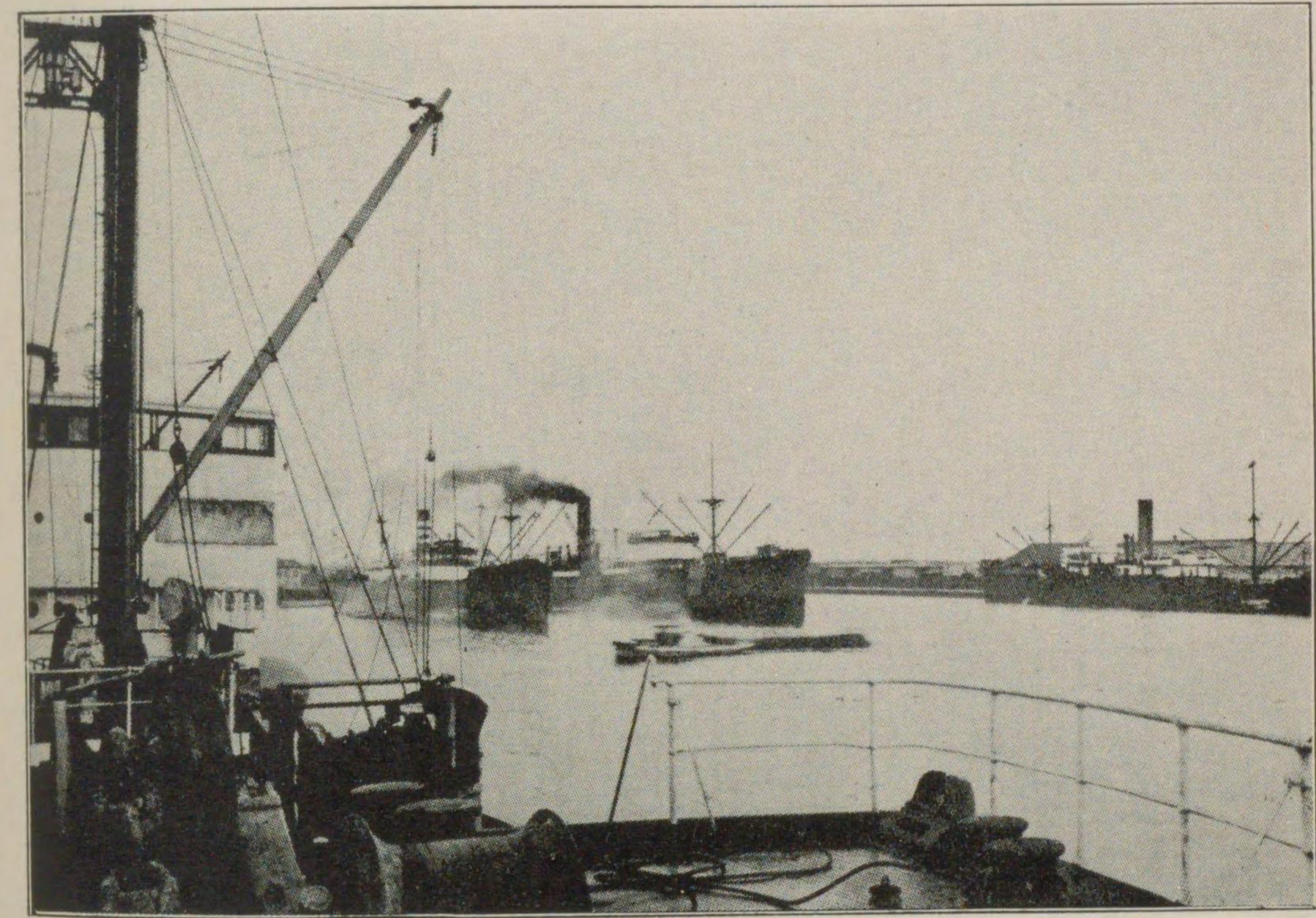

新 潟 港

目 次

1. 入 港 料
 - イ、船舶入港料
 - ロ、貨物入港料
2. 纜取手數料
3. 繫船岸壁使用料
4. 繫船浮標使用料
5. 曳船使用料
6. 税關仕役料及諸手數料
 - イ、臨時開港特許手數料
 - ロ、普通貨物検査ノ爲税關吏ノ派出ヲ要スルトキ
 - ハ、外國貿易船不開港出入特許料
 - ニ、税關ノ證明又船舶貨物ニ關スル計表手數料
 - ホ、私設保税倉庫又ハ上屋陸揚ノ常設特許手數料
7. 領事館手數料
8. 代理店手數料
9. 船舶給水料
10. 川舁賃、船内仲仕賃、水揚人夫賃
11. 舁 船 料
 - イ、舁 曳 船 料
 - ロ、舁 賃 金
12. 起重機使用料
13. 縣營上屋ニ於ケル現行作業賃
14. 倉 敷 料
 - イ、民間保管料
 - ロ、縣營上屋使用料
 - ハ、縣營埋立地賃付料
15. 通 船 料

16. 新潟臨港會社溝内纜取手数料

17. 其ノ他ノ費用

イ、船内仲仕雇賃

ロ、タリマン雇賃

新 潟 港 (昭和10年5月調)

新潟港ニ於ケル港灣諸掛次ノ如シ。

1. 入 港 料 (縣)

イ、船舶入港料

登簿噸數 1噸ニ付 金 0.014

ロ、貨物入港料

同 同 0.034

入港料實施ニ從ヒ縣ハ從來民間ニ於テ爲セシ當港水先案内ヲ縣營トシ無料ニテ一般水路ノ教導ヲ爲ス。

2. 纜取手数料 (縣)

登簿噸數 1,000噸未満ノ船舶 發著1回ニ付 金 3.00

同 1,000噸以上ノ船舶 同 同 5.00

3. 繫船岸壁使用料 (縣、臨港會社)

繫留時間24時間ニ付 登簿噸數 1噸ニ付 同 0.01

繫留時間24時間以上ハ12時間毎ニ 同 同 同 0.005

4. 繫船浮標使用料 (縣)

登簿噸數 1,000噸未満ノ船舶繫留時間 24時間毎ニ 同 5.00

同 1,000噸以上ノ船舶繫留時間 同 同 7.00

同 3,000噸以上ノ船舶繫留時間 同 同 10.00

5. 曳船使用料

總噸數 3,000噸未満 1回使用 同 15.00

總噸數 3,000噸以上 同 同 25.00

6. 稅關仕役料及諸手数料

イ、臨時開應特許手数料

同 7.50

ロ、普通貨物検査ノ爲稅關吏ノ派出ヲ要スルトキ

同 5.00

ハ、外國貿易船不開港出入特許料

金 45.00

ニ、税關ノ證明又ハ船舶貨物ニ關スル計表手數料

證明手數料 同 2.00
計表手數料 毎1件1枚迄毎=(13行3段詰ヲ以テ1枚トス)同 0.50

ホ、私設保税倉庫又ハ上屋陸揚場特許ノ手數料

派出ヲ要スル税關官吏ノ人員ニ應シ

事務官補、監視又ハ鑑査官補 毎1人1箇月迄毎= 同 80.00
監 吏 同 同 65.00

7. 領事館手數料 ナ シ

8. 代理店手數料

汽船總噸數 2,000噸迄 同 20.00
同 3,000噸迄 同 25.00-30.00
同 3,000噸以上 同 30.00以上

9. 船舶給水料 (市役所)

岸壁給水 1噸=付 同 0.35
港内給水 同 同 0.55
港外給水 同 同 1.00

但シ夜間及荒天ノ場合ハ3割増トス、軍用又ハ官公署ノ船艦ハ3割引トス。

新潟臨港埠頭岸壁給水 1噸=付 金 0.35

10. 川舁賃、船内仲仕賃、水揚人夫賃

| 品名 | 單位 | 川舁賃 | 船内仲仕賃 | 水揚人夫賃 |
|------|----------|-------|-------|-------|
| 石炭 | 1噸 | 0.500 | 0.230 | 0.370 |
| コークス | 同 | 0.620 | 0.350 | 0.300 |
| 燐礦石 | 同 | 0.700 | 0.450 | 0.300 |
| セメント | 大 1樽 | 0.100 | 0.040 | 0.045 |
| 米 | 4斗入 1斤 | 0.035 | 0.016 | 0.019 |
| 豆類 | 100斤入 1俵 | 0.040 | 0.016 | 0.018 |
| 澱粉 | 75斤入 1俵 | 0.045 | 0.013 | 0.013 |

| 品名 | 單位 | 價金 | 價金 | 價金 |
|----------|-----------|-------|--------|--------|
| 糖 | 100斤入 1呎 | 0.060 | 0.017 | 0.015 |
| 鹽同 | 80斤入 1呎 | 0.030 | 0.010 | 0.0112 |
| | 50斤入 1呎 | 0.020 | 0.006 | 0.007 |
| 鹽昆麥大撒硫骨魚 | 鮭改良函 1箇 | 0.060 | 0.022 | 0.020 |
| | 布二合 筵包 | 0.065 | 0.028 | 0.008 |
| | 酒4打 函入 | 0.061 | 0.025 | 0.018 |
| | 粕1 枚 | 0.015 | 0.005 | 0.005 |
| | 粕10貫入 1呎 | 0.025 | 0.008 | 0.009 |
| | 安10貫入 1呎 | 0.032 | 0.0085 | 0.009 |
| | 粉170斤入 1袋 | 0.065 | 0.023 | 0.022 |
| 木 | 粕6斗入 1俵 | 0.090 | 0.025 | 0.027 |
| 石 | 麩90斤入 1俵 | 0.050 | 0.015 | 0.013 |
| | 炭10貫入 1俵 | 0.047 | 0.018 | 0.013 |
| | 油1函 = 付 | 0.033 | — | — |

船内仲仕賃 (新港組)

| 品名 | 單位 | 價金 | 品名 | 單位 | 價金 |
|-----------|-----------|-------|--------------|-------------|--------|
| 鑛物 | | | 雜木 | 100石 | 8.000 |
| 石炭 | 1噸 | 0.230 | 製材挽材 | 同 | 9.000 |
| 燐礦石 | 同 | 0.220 | 電柱 | 1本 | 0.180 |
| ビスチ | 同 | 0.270 | 米材 | 大中角 同 | 4.400 |
| コークス (大塊) | 同 | 0.330 | 但シ木材=限リ輸出2割増 | | |
| 同 (中塊) | 同 | 0.270 | 農産物 | | |
| 同 (粉) | 同 | 0.210 | 内米 | 4斗入 1俵 | 0.0145 |
| 燐礦石 | 同 | 0.380 | 外米 | 麻袋入 1袋 | 0.022 |
| 硫酸 | 2瓶入 1函 | 0.075 | 麥 | 同 | 0.013 |
| 同 | 1瓶入 同 | 0.045 | 滿洲產 | {大豆} 大袋入 1袋 | 0.020 |
| 黒鉛 | 1噸 | 0.260 | 同 | {雜其} 小袋入 1袋 | 0.014 |
| 鉄 | 同 | 0.270 | 同 | 同 1袋 | 0.014 |
| 東鐵 | 同 | 0.360 | 麩 | 1袋 | 0.014 |
| 鐵材 | 同 | 0.400 | 臺灣糖 | 麻袋入 同 | 0.023 |
| 鐵矢板 | 8米迄 同 | 0.400 | 同 | 笈入 1俵 | 0.017 |
| 石油 | 函入 1函 | 0.011 | 黒糖 | 樽入 1樽 | 0.021 |
| 同 | 裸カン 1本 | 0.007 | 西瓜 | 半俵入 | 0.007 |
| セメント | 大樽 1樽 | 0.033 | 馬鈴薯 | 1俵 | 0.012 |
| 同 | 紙袋 1袋 | 0.011 | 肥料 | | |
| 木材 | | | 大豆 | 粕 1枚 | 0.0047 |
| 丸太 | 材 100石 | 4.000 | | | |
| 小丸太 | 材2斗9升以下 同 | 5.500 | | | |

| | | | | | |
|------------|----------|--------|---|------------|----------------|
| 大豆粕撒 | 1 呎 | 0.0073 | 鹽 鮭 | バラ 100 石 | 7.200 |
| 硫安、過 | 同 | 0.0073 | 鹽 鱈 | 同 同 | 9.000 |
| 硫安大袋 | 1 袋 | 0.019 | 但シ尾數讀物3割増シ | | |
| 過磷酸 | バラ 1 噸 | 0.260 | 生魚鹽魚 | ビール函 1 函 | 0.023 |
| 硫安同 | 同 | 0.260 | 同 改良函 | 同 | 0.020 |
| 骨粉大袋 | 1 袋 | 0.020 | 同 石油函 | 同 | 0.011 |
| 同 小袋 | 同 | 0.012 | 同 蕙包 | 1 箇 | 0.014 |
| 石灰素丸 | 角 1 罐 | 0.008 | 筋子 | 4 斗入 1 樽 | 0.036 |
| 魚メ | 粕 1 俵 | 0.023 | 同 大小樽入 | 同 | 0.018 |
| 胴 鯨 | 同 | 0.018 | 魚油 | 石油函入 1 函 | 0.012 |
| | | | 同 裸カン入 | 1 本 | 0.0075 |
| <u>果物類</u> | | | 漬物 | 1 斗入 1 樽 | 0.012 |
| 石油 | 函 1 函 | 0.011 | 同 4 斗入 | 同 | 0.036 |
| 改良 | 函 同 | 0.009 | 澱物 | 小函入 1 函 | 0.0065 |
| 小 | 函 同 | 0.0065 | 同 | 100 斤入 1 袋 | 0.016 |
| | | | 身欠鯨 | 1 箇 | 0.023 |
| <u>青物類</u> | | | 具柱 | 16貫目入 同 | 0.017 |
| ピル | 函 1 函 | 0.023 | 昆布 | 4 束合 同 | 0.035 |
| 籠 | 入 1 箇 | 0.016 | | | |
| 俵 | 入 1 俵 | 0.015 | <u>雜貨</u> | | |
| | | | 板メ | 洋紙 1 噸 | 0.240 |
| <u>菓工品</u> | | | パ | ル プ 同 | 0.270 |
| 繩 | 類 1 箇 | 0.034 | 卷取 | 洋紙 同 | 0.240 |
| 裏 | 菰、簀 1 箇 | 0.036 | 洋樽 | 大 1 樽 | 0.070 |
| 蕙 | 20枚合 同 | 0.016 | 同 | 中 同 | 0.036 |
| 疊 | 床 2 枚合 同 | 0.023 | 輪 | 竹 1 箇 | 0.036 |
| | | | 苗 | 木 大 同 | 0.065 |
| <u>食料品</u> | | | 同 | 小 同 | 0.027 |
| 食鹽 | 50斤入 1 呎 | 0.0055 | 木炭 | 5 貫目入 1 俵 | 0.009 |
| 同 | 80斤入 同 | 0.009 | 同 | 10貫目入 同 | 0.016 |
| 同 | バラ 1 噸 | 0.270 | 雜貨 | 取合 大 1 箇 | 0.036 |
| 結晶 | 鹽 同 | 0.450 | 同 | 中 同 | 0.017 |
| 酒類 | 1 斗入 1 樽 | 0.012 | 同 | 小 同 | 0.009 |
| 同 | 1斗5升入 同 | 0.016 | 同 | 特大 同 | 0.070 |
| 同 | 4 斗入 同 | 0.036 | 同 | 特別大 同 | 現品=依リ 賃金申受ク |
| 味噌 | 5貫目入 同 | 0.007 | 附記 | | |
| 同 | 10貫目入 同 | 0.011 | 1. 夜中荷役定額ノ4割増シ(日没ヨリ) | | |
| 同 | 12貫目入 同 | 0.015 | 1. 傭人夫賃 {男 1日1人 金 1.80圓 女 同 同 1.00圓} | | |
| 醬油 | 9 升入 同 | 0.009 | 但シ半日ハ6割申受ク | | |
| 同 | 1斗5升入 同 | 0.015 | 1. 荷線賃本表賃金ニ依リ申受ク | | |
| 白玉粉 | 1 函 | 0.0065 | 1. 沖荷役 定額ノ3割増シ | | |
| <u>海産物</u> | | | | | |
| 粒 鯨 | バラ 100 石 | 11.000 | | | |

- 焚料炭 1 噸=付 金 48 錢
但シ特別仕役ハ割増金ヲ申受ク。
- 荷役休業日
1月1日 6月5日 8月15日 9月24日
1. 本表ニ記載ナキ貨物ハ本表ニ準シ適宜取極メ申取ク。
1. 重量品長尺物、大形物、又ハ危險物等ハ現品ニ依リ臨時ニ取極ムルモノトス。
- 船料
イ、船曳船料
單ニ曳船料金トシテ徴收セス船賃金トシテ之ヲ含ム賃金ヲ一般徴收ス。
ロ、船賃金 貨物1噸ニ付算定ス。
但シ貨物ノ各種別ニ依リ多少相違ス。
1. 石炭 數量無關係雨濡レ無關係モノ
1 噸=付 金 0.40
2. 其ノ他ノ雜貨 同 同 0.55
- 起重機使用料 (民間)
最低料金 10 噸迄 同 1.00
10噸ヲ超過スル毎ニ 1 噸=付 同 0.10
- 縣營上屋ニ於ケル現行作業賃 (新潟作業會社請負賃率)

| 品種 | 水揚 | 作業會社ノ請負賃率 | | | | 水揚貨車積合計1噸當料金 | 備考 | |
|-------|-----------------|-----------|--------|-----|--------|--------------|--------|----------|
| | | 各單位當賃率 | 1 噸當料金 | 貨車積 | 各單位當賃率 | | | |
| 大豆粕 | 1 枚 | 0.005 | 0.1825 | 1 枚 | 0.005 | 0.1825 | 0.365 | 1 噸 36枚半 |
| 撒粕 | 1 呎 | 0.009 | 0.2385 | 1 呎 | 0.009 | 0.2385 | 0.477 | 同 26呎半 |
| 硫安 | 1 呎 | 0.009 | 0.2295 | 1 呎 | 0.009 | 0.2295 | 0.459 | 同 25呎半 |
| 骨粉 | 1 袋 | 0.022 | 0.2134 | 1 袋 | 0.022 | 0.2134 | 0.4268 | 同 大袋9.7 |
| 魚メ | 粕 1 俵 | 0.027 | 0.2835 | 1 俵 | 0.027 | 0.2835 | 0.567 | 同 10俵半 |
| セメント | 1 樽 | 0.040 | 0.2200 | 1 樽 | 0.037 | 0.2000 | 0.440 | 同 5樽半 |
| 大豆及雜穀 | {100斤入 俵 1 俵 | 0.018 | 0.2880 | 1 俵 | 0.018 | 0.2880 | 0.576 | 同 16 俵 |
| 雜品 | {100斤當 箇 1 箇 | 0.0156 | 0.2500 | 1 箇 | 0.0156 | 0.2500 | 0.500 | 同 16 俵 |

- 倉庫料
イ、民間保管料

| 品名 | 保管料 | 保險金 | 品名 | 保管料 | 保險金 |
|--------------|-------|-------|----------------|-------|-------|
| 米 穀 | | | | | |
| 内地米 4斗 | 0.035 | 11.00 | 片栗粉 75斤 | 0.038 | 7.00 |
| 臺灣米 100斤 | 0.035 | 10.00 | 白玉粉 | 0.025 | 5.00 |
| 朝鮮米 100斤 | 0.035 | 10.00 | 素麵 手製 | 0.023 | 4.50 |
| 雜 穀 | | | | | |
| 大麥 5斗 | 0.029 | 3.00 | 同 機械製 | 0.021 | 2.50 |
| 小麥 5斗 | 0.032 | 5.50 | 饅頭 | 0.021 | 3.00 |
| 同 100斤 | 0.032 | 5.50 | 寒天 500 | 0.050 | 13.00 |
| 同 140斤 | 0.042 | 6.50 | 砂 糖 類 | | |
| 燕麥 5斗 | 0.029 | 3.00 | 黑糖 120斤 | 0.055 | 14.00 |
| 燕麥 100斤 | 0.031 | 5.00 | 精糖 100斤 | 0.036 | 20.00 |
| 黍 5斗 | 0.030 | 3.00 | 同 三温 100斤 | 0.030 | 14.00 |
| 玉蜀黍 140斤 | 0.039 | 4.00 | 赤更糖 100斤 | 0.025 | 9.00 |
| 高粱 130斤 | 0.039 | 4.00 | 黃更糖 100斤 | 0.031 | 15.00 |
| 胡麻 6斗 | 0.041 | 13.00 | 同 150斤 | 0.046 | 22.00 |
| 荏菹 種 65斤 | 0.039 | 11.00 | 和立 100斤 | 0.027 | 10.00 |
| 菜種 6斗 | 0.037 | 9.00 | 冰糖 50斤 | 0.036 | 13.00 |
| 小豆 100斤 | 0.034 | 8.00 | 糖蜜 樽入 | 0.062 | 12.00 |
| 大豆 100斤 | 0.032 | 6.00 | 飴 罐入 | 0.025 | 5.00 |
| 滿洲小豆 160斤 | 0.042 | 8.00 | 白下糖 | 0.060 | 14.00 |
| 同 100斤 | 0.032 | 5.50 | 肥 料 | | |
| 滿洲大豆 150斤 | 0.041 | 6.50 | 硫酸安母尼亞 噸 | 0.020 | 3.00 |
| 金時豆 100斤 | 0.033 | 7.00 | 硫酸安母尼亞 大袋 | 0.045 | 8.00 |
| 大福豆 100斤 | 0.045 | 19.00 | 過磷酸肥料 10貫匁 | 0.015 | 1.50 |
| 中福豆 100斤 | 0.046 | 20.00 | 大豆粕 1枚 | 0.009 | 1.50 |
| 碗豆 100斤 | 0.036 | 10.00 | 撒豆粕 10貫匁 | 0.021 | 2.20 |
| 空豆 5斗 | 0.033 | 7.00 | 骨粉肥料 大袋 | 0.042 | 8.00 |
| 同 120斤 | 0.043 | 8.00 | 同 小袋 | 0.022 | 4.00 |
| 鷄豆 100斤 | 0.033 | 7.00 | 石灰窒素 罐入 | 0.020 | 1.30 |
| 小手亡豆 100斤 | 0.030 | 4.00 | 加里 大袋 | 0.044 | 12.00 |
| ビルマ豆 170斤 | 0.043 | 9.00 | 魚搾粕 | 0.070 | 10.00 |
| 麥 100斤 | 0.028 | 2.50 | 菜種粕 | 0.035 | 1.50 |
| 糠 10貫 | 0.023 | 1.00 | 海 産 物 類 | | |
| 澱粉及麵類 | | | | | |
| 麥粉 | 0.020 | 3.00 | 鹽 鮭改良函 12貫 | 0.042 | 12.00 |
| | | | 同 平函 11貫 | 0.039 | 11.00 |
| | | | 同 鱈函 10貫 | 0.038 | 10.00 |

| | | | | | |
|--------------|-------|-------|------------|-------|--------|
| 鹽 鮭包 12貫 | 0.030 | 12.00 | 疊 床 2枚合 | 0.029 | 1.50 |
| 同 バラ 1尾 | 0.005 | 0.50 | 疊 布 10疋 | 0.090 | 15.00 |
| 鹽 鱈改良函 12貫 | 0.038 | 6.50 | 疊 糸 1束 | 0.061 | 18.00 |
| 同 同 11貫 | 0.036 | 6.00 | 備 後表 10枚入 | 0.042 | 12.00 |
| 同 同 10貫 | 0.032 | 5.50 | 同 20枚造10枚 | 0.036 | 7.00 |
| 同 鮭包 12貫 | 0.023 | 6.50 | 越 中表 10枚 | 0.034 | 5.00 |
| 同 バラ 1尾 | 0.002 | 0.10 | 小 松表 10枚 | 0.036 | 6.00 |
| 筋 子 18樽 | 0.048 | 15.00 | 出 雲表 10枚 | 0.035 | 6.00 |
| 同 4斗樽 | 0.077 | 25.00 | 備 中表 10枚 | 0.035 | 6.00 |
| 棒 鱈 8束 | 0.120 | 33.00 | 遠 州表 10枚 | 0.034 | 4.50 |
| 身 缺 鱈 16貫建 | 0.059 | 18.00 | 七 島表 10枚 | 0.034 | 5.00 |
| 胴 鱈 16貫建 | 0.043 | 6.00 | 支 那表 10枚 | 0.033 | 3.50 |
| 鱈 100斤 | 0.170 | 70.00 | 花 筵 100枚 | 0.230 | 50.00 |
| 干 同 150斤 | 0.150 | 45.00 | 莫 塵布團 80枚 | 0.120 | 25.00 |
| 長 切昆布 3束合 | 0.042 | 8.00 | 光 輝線 130本 | 0.390 | 80.00 |
| 同 2束合 | 0.030 | 5.00 | 角 造 繩 | 0.048 | 3.00 |
| 布 海苔 10貫 | 0.048 | 20.00 | 雜 貨 | | |
| 天 草 10貫 | 0.080 | 35.00 | 生 蠟 100斤 | 0.080 | 25.00 |
| エ ゴ 草 16貫 | 0.150 | 35.00 | 晒 蠟 60斤 | 0.053 | 20.00 |
| 酒及雜貨類 | | | | | |
| 清 酒 1斗5升 | 0.045 | 15.00 | 燈 心 60束 | 0.230 | 20.00 |
| 麥 酒 4打 | 0.068 | 18.00 | 新 聞用紙 | 0.240 | 50.00 |
| 醬 油 1斗 | 0.035 | 3.00 | 板 縮用紙 | 0.300 | 100.00 |
| 燒 酎 1斗瓶 | 0.042 | 8.00 | パ ル プ 大 | 0.110 | 30.00 |
| 味 淋 同 | 0.045 | 12.00 | 同 小 | 0.090 | 20.00 |
| サイダー | 0.035 | 6.00 | 支 那 棉 150斤 | 0.240 | 70.00 |
| 罐 詰 | 0.045 | 12.00 | 精 棉 | 0.150 | 7.00 |
| 疊及繩類 | | | | | |
| 疊 2枚合 | 0.032 | 2.50 | 綿 糸 | 0.180 | 100.00 |
| | | | セ メ ン ト 1袋 | 0.021 | 1.50 |
| | | | 木 炭 大 | 0.028 | 3.00 |
| | | | 同 小 | 0.017 | 1.50 |
| | | | ビードパルプ 50斤 | 0.028 | 1.50 |

備考

保管料規定

1. 保管料ハ1箇月ヲ單位ト定ム。
2. 保管料ハ1箇月ヲ歴日ニヨリ1日ヨリ15日迄16日ヨリ末日迄ノ2期ニ區分シ全月分又ハ半月分ヲ申受クルモノトス。
3. 本表ニ掲ケサル貨物ハ其ノ類似品、若クハ容積ニ依リテ之ヲ定ム。

ロ、上屋使用料 (縣)

1週間以内 使用面積1坪ニ對シ1日ニ付 金 0.03

| | | | |
|-------------------------------------|---------------|--------|---------|
| 1 週間ヲ超ユル期間 | 使用面積1坪ニ對シ1日ニ付 | 金 | 0.05 |
| 2 週間ヲ超ユル期間 | 同 | 同 | 0.08 |
| 3 週間ヲ超ユル期間 | 同 | 同 | 0.10 |
| 4 週間ヲ超ユル期間 | 同 | 同 | 0.15 |
| ハ、埋立地賃付料 (縣) | | | |
| A、縣埠頭倉庫敷地 | 1 箇年1坪ニ付 | 同 | 1.80 |
| B、貨物野積場1時使用料 | 3 ヶ月以内1日1坪ニ付 | 同 | 0.006 |
| | 3 ヶ月以上 同 | 同 | 0.008 |
| | 6 ヶ月以上 同 | 同 | 0.012 |
| | 9 ヶ月以上 同 | 同 | 0.018 |
| 15. 通 船 料 (新港組) | | | |
| 内 港 船 舶 | 1,000噸未満 | 1日1隻ニ付 | 同 3.50 |
| 同 | 1,000噸以上 | 同 | 同 4.00 |
| 外 港 船 舶 | 1,000噸未満 | 同 | 同 6.00 |
| 同 | 1,000噸以上 | 同 | 同 8.00 |
| 港 外 船 舶 | 1,000噸未満 | 同 | 同 8.00 |
| 同 | 1,000噸以上 | 同 | 同 10.00 |
| 16. 新潟臨港會社構内纜取手數料 (新潟臨港株式會社) | | | |
| 登 簿 噸 數 | 500噸未満ノ船舶 | 發著1回ニ付 | 同 3.00 |
| 同 | 500噸以上ノ船舶 | 同 同 | 同 4.00 |
| 同 | 1,000噸以上ノ船舶 | 同 同 | 同 5.00 |
| 17. 其他ノ費用 | | | |
| イ、船内仲仕賃 | | | |
| 男 人 夫 | 1人1日ニ付 | 同 | 1.80 |
| 女 人 夫 | 同 | 同 | 1.00 |
| ロ、タリーマン雇賃 (新潟船要組合) | | | |
| | 1人1日ニ付 | 同 | 3.00 |

大 阪 港

大 阪 港



大 阪 港 俯 瞰 圖

| | |
|---|-------|
| 金 | 0.05 |
| 同 | 0.08 |
| 同 | 0.10 |
| 同 | 0.15 |
| 同 | 1.80 |
| 同 | 0.006 |
| 同 | 0.008 |
| 同 | 0.012 |
| 同 | 0.018 |
| 同 | 3.50 |
| 同 | 4.00 |
| 同 | 6.00 |
| 同 | 8.00 |
| 同 | 8.00 |
| 同 | 10.00 |
| 同 | 3.00 |
| 同 | 4.00 |
| 同 | 5.00 |
| 同 | 1.80 |
| 同 | 1.00 |
| 同 | 3.00 |

日滿大阪埠頭

手数料



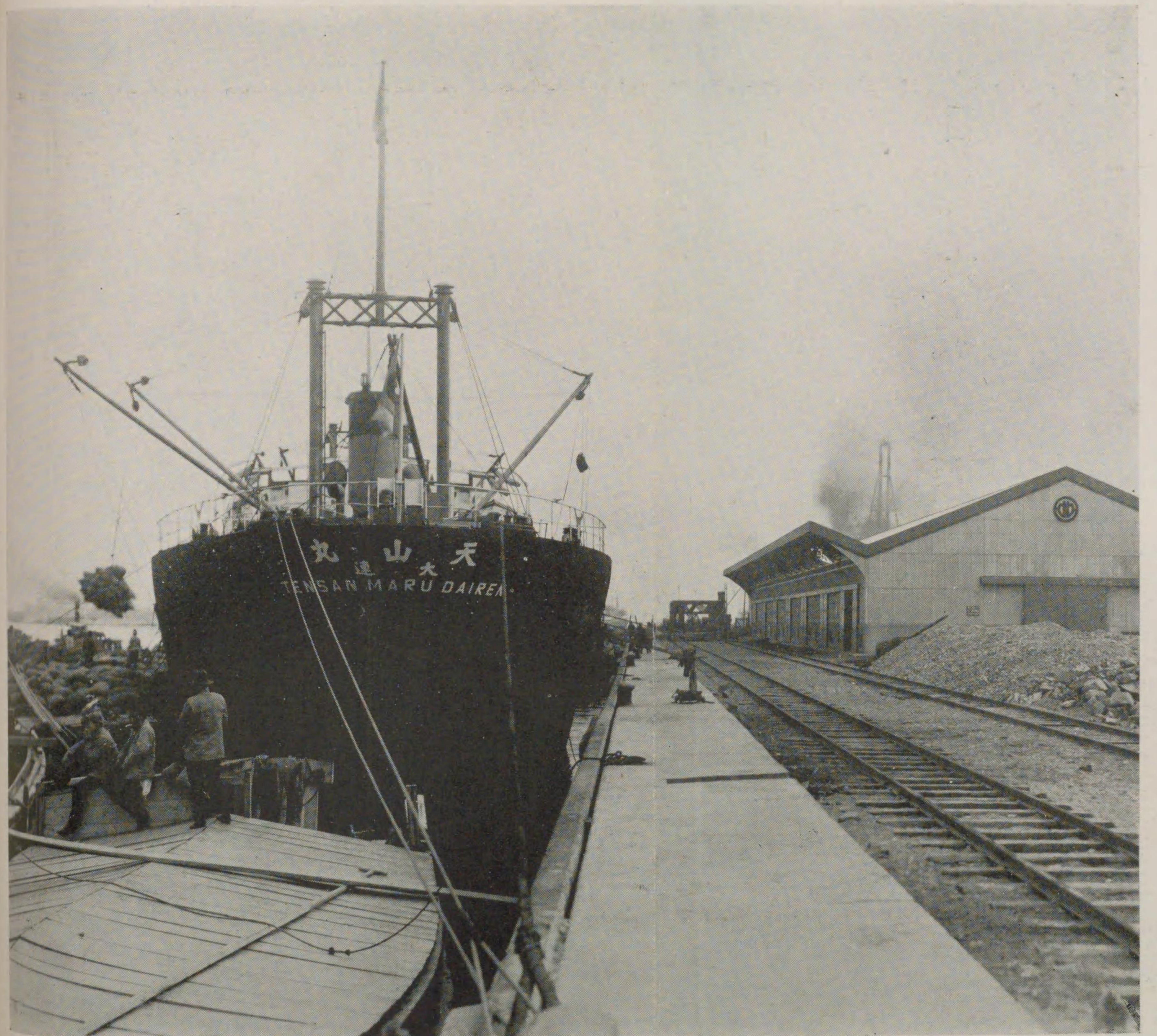

日 滿 大 阪 埠 頭

大 阪 港

目 次

1. 噸 税
2. 繫 船 料
 - イ、繫船岸壁使用料
 - ロ、浮 標 料
 - ハ、曳 船 料
3. 水先案内料
4. 税關仕役料及諸手數料
 - イ、臨時開廳特許手數料
 - ロ、税關ニ於テ定メラレタル場所以外ニ於ケル貨物積卸搬入搬出及取扱手數料
 - ハ、貨物検査ノ物税關吏ノ派出ヲ要スル場合ノ手數料
 - ニ、船内官吏乗船特許料
 - ホ、外國貿易船不開港出入特許料
 - ヘ、税關諸證明又ハ船舶貨物ニ關スル計表手數料
 - ト、私設保税倉庫上屋又ハ荷揚場常設特許手數料
 - チ、造船修繕材料藏置場官吏派出特許手數料
5. 領事館手數料
6. 代理店手數料
7. 船 舶 給 水 料
 - イ、給水栓ヨリ直接給水スルモノ
 - ロ、運搬給水スルモノ
8. 舢 舨 料
 - イ、舢 舨 曳 船 料
 - ロ、舢 舨 料
 - ハ、輸出貨物舢賃
 - ニ、輸入貨物舢賃
9. 通 船 料
 - イ、本船附通船賃金
 - ロ、賃 切
10. 起重機使用料

- イ、市設起重機使用料
- ロ、税關起重機使用料
- ハ、民間起重機使用料
- 11. 船内人夫賃
 - イ、船内人夫賃
 - ロ、船内荷繰賃
- 12. 各種作業賃
 - イ、陸揚船積賃
 - ロ、築港濱荷役諸賃率
 - ハ、積出上屋ニ於ケル標準諸賃率
 - ニ、荷役賃率
 - ホ、直取手敷料
 - ヘ、棉花諸掛賃率
- 13. 倉庫料
 - イ、税關保税倉庫敷料
 - ロ、官公署所屬土地建物使用料
 - ハ、公私設上屋敷料
 - ニ、民間倉庫保管料
- 14. 其他ノ費用
 - イ、船舶塵灰運搬料
 - ロ、船舶鼠族昆蟲等驅除費
 - ハ、接續賃
 - ニ、ダンネーチ料
 - ホ、ウオツチマン賃
 - ヘ、ウインチマン賃
 - ト、待人足賃
 - チ、タリーマン賃
 - リ、大工傭賃
 - ヌ、フアーマン賃
 - ル、艙内掃除費
 - ヲ、荷均賃
 - ワ、繫船浮標取付及取放料

大 阪 港 (昭和10年11月調)

大阪港ニ於ケル港灣諸掛次ノ如シ。

1. 噸 税

| | | | |
|-------------|-------------|-----|------|
| 外國貿易船開港入港毎ニ | 登簿噸數1噸ニ付1回分 | 金 | 0.07 |
| 同 | 同 | 1年分 | 0.21 |
2. 繫 船 料
 - イ、繫船岸壁使用料
 - A 税關棧橋使用料

| | | | | |
|------|------|-------|---|------|
| 登簿噸數 | 1噸ニ付 | 毎24時間 | 同 | 0.01 |
|------|------|-------|---|------|
 - B 市設棧橋及繫船岸壁

| | | | | |
|------------|------------------|-------|---|-------|
| 天保山棧橋 | 登簿噸數1噸又ハ積石數10石ニ付 | 毎1時間 | 同 | 0.001 |
| 前號以外ノ棧橋及岸壁 | 同 | 毎24時間 | 同 | 0.01 |

但シ定期航海船ハ2割減トス。
 - ロ、浮 標 料

| | | | | |
|-----|--------------|-------------|---|-------|
| 總噸數 | 1,500噸未滿ノ船舶 | 繫留時間24時間迄毎ニ | 同 | 6.00 |
| 同 | 5,000 | 同 | 同 | 8.00 |
| 同 | 10,000 | 同 | 同 | 12.00 |
| 同 | 10,000噸以上ノ船舶 | 同 | 同 | 18.00 |
 - ハ、曳 船 料
 - A 繫船岸(棧橋ヲ含ム)又ハ繫船浮標ノ繫離作業ニ使用スル場合

| | | |
|--------|---|-------|
| 1隻1回ニ付 | 金 | 20.00 |
|--------|---|-------|

1回1時間ヲ超ヘタル場合ハ其ノ超過1時間迄毎ニ金2圓ヲ増徴ス。
 - B 前號以外ニ使用スル場合

| | | |
|----------|---|-------|
| 1隻1時間迄毎ニ | 金 | 20.00 |
|----------|---|-------|

1時間ヲ超ヘ繼續使用スル場合ハ其ノ超過時間ニ對シ下記ノ區分ニ依リ遞時ニ各料率ヲ適用シテ算出シタル額ヲ増徴ス。

| | | | |
|---------|--------|---|------|
| 3 時間迄 | 30分迄毎＝ | 金 | 8.00 |
| 5 同 | 同 | 同 | 7.00 |
| 10 同 | 同 | 同 | 5.00 |
| 10 時間以上 | 同 | 同 | 3.00 |

C 増加使用料

| | | |
|-----------|-------|-----|
| 時 間 外 晝 間 | 普通使用料 | 2 割 |
| 同 夜 間 | 同 | 3 割 |
| 荒 天 時 | 同 | 3 割 |

D 市設網取料

| | | | | |
|-------|--------------|------|---|-------|
| 總 噸 數 | 1,000噸未満ノ船舶 | 1回＝付 | 金 | 1.00 |
| 同 | 2,000 | 同 | 同 | 2.00 |
| 同 | 4,000 | 同 | 同 | 5.00 |
| 同 | 7,000 | 同 | 同 | 8.00 |
| 同 | 10,000 | 同 | 同 | 12.00 |
| 同 | 10,000噸以上ノ船舶 | 同 | 同 | 17.00 |

3. 水先案内料

| | | | |
|-------|-----------------|---|-------|
| 總 噸 數 | 1,000噸又ハ吃水10呎以下 | 同 | 30.00 |
| 同 | 同 又ハ吃水1呎ヲ増ス毎＝ | 同 | 1.80 |

4. 税關仕役料及諸手數料

イ、臨時開廳特許手數料

| | | | | |
|---------|--------|---------|---|-------|
| 日 出 ヨリ | 日 沒 迄 | 1 時間迄毎＝ | 同 | 15.00 |
| 日 沒 ヨリ | 午後12時迄 | 同 | 同 | 30.00 |
| 午後12時ヨリ | 日 出 迄 | 同 | 同 | 45.00 |

ロ、税關ニ於テ定メラレタル場所以外ニ於ケル貨物積卸搬入搬出及取扱手數料
特ニ手數料ヲ要セス検査ノ爲税關吏ノ派出ヲ要スル場合ハ次項検査料ヲ徵集
ス。

ハ、貨物検査ノ爲税關吏ノ派出ヲ要スル場合ノ手數料

| | | | |
|----------|---------|---|------|
| 検査ニ要スル時間 | 1 時間迄毎＝ | 金 | 5.00 |
|----------|---------|---|------|

但シ旅費ヲ要スル場合ハ別ニソノ實費ヲ加フ。

ニ、船内官吏乗船特許料

| | | | |
|----------|--------|---|--------|
| 乗船官吏1人毎＝ | 1ヶ月迄毎＝ | 金 | 140.00 |
|----------|--------|---|--------|

ホ、外國貿易船不開港出入特許料

| | | |
|--------|---|-------|
| 入港1回毎＝ | 同 | 45.00 |
|--------|---|-------|

ヘ、税關諸證明又ハ船舶貨物ニ關スル計表手數料

| | | | |
|----------------|-----------|---|-------|
| 證 明 | 每1件 | 同 | 2.00 |
| 輸出入貨物日計表 | 每1件1ヶ月迄毎＝ | 同 | 10.00 |
| 其ノ他ノ船舶貨物ニ對スル計表 | 每1件1枚迄毎＝ | 同 | 0.50 |

ト、私設保税倉庫、上屋又ハ荷揚場常設特許手數料

| | | | |
|------------------|----------|---|-------|
| 税關官吏ノ派出ヲ要スル人員ニ應シ | 每1人1月迄毎＝ | 同 | 70.00 |
|------------------|----------|---|-------|

チ、造船修繕材料藏置場官吏派出特許手數料

| | | | |
|----------|----------|---|-------|
| 派出スル税關官吏 | 每1人1月迄毎＝ | 同 | 70.00 |
|----------|----------|---|-------|

5. 領事館諸手數料

| | | | |
|--------|-------|---|-------|
| 領事館手數料 | 每1船＝付 | 同 | 15.00 |
| 船舶健全證書 | 同 | 同 | 13.00 |

6. 代理店手數料

| | | |
|-----|---|-------------|
| 1 隻 | 同 | 30.00-50.00 |
|-----|---|-------------|

7. 船舶給水料

イ、給水栓ヨリ直接給水スルモノ

| | | | |
|------------------------|---------|---|------|
| 1 件毎＝50立方米迄 | 1 立方米＝付 | 同 | 0.26 |
| 50立方米ヲ超ユル場合其ノ超過水量ニ對シテハ | 同 | 同 | 0.24 |

ロ、運搬給水スルモノ

| | | | |
|------------------------|---------|---|------|
| 1 件毎＝50立方米迄 | 1 立方米＝付 | 同 | 0.40 |
| 50立方米ヲ超ユル場合其ノ超過水量ニ對シテハ | 同 | 同 | 0.38 |

8. 解 船 料

イ、解 船 曳 船 料

| | | |
|--------|---|------|
| 1 時間＝付 | 同 | 3.00 |
|--------|---|------|

ロ、解 船 料(最低運賃)

A 雜貨運賃

| | | | | |
|---|--|------|---|------|
| a | 築港西成福崎端建藏橋下流、安治川本流、岩崎橋下流ノ尻無川本流、大正橋下流ノ木津川本流 | 1噸=付 | 金 | 0.33 |
| b | 裏川、中之島、道頓堀、長堀橋、千鳥橋、境川 | 1噸=付 | 同 | 0.38 |
| c | 片町、東堀、天満、淀川(毛馬閘門方面) | 同 | 同 | 0.45 |
| d | 十三、今福、本庄方面 | 同 | 同 | 0.60 |
| | 神奈川、尼ヶ崎方面 | 同 | 同 | 0.50 |
| e | 神戸、兵庫方面 | 同 | 同 | 0.60 |

B 米ノ運賃

| | | | | |
|---|------------------------|--------|---|------|
| a | 築港、西成、福崎方面 | 100石=付 | 同 | 6.00 |
| b | 裏川、中之島、道頓堀、長堀、千鳥橋、境川方面 | 同 | 同 | 7.00 |
| c | 片町、東堀、都島方面 | 同 | 同 | 7.50 |

C 材木運賃

| | | | | |
|---|--------------|------|---|------|
| a | 安治川口驛、大正運河本筋 | 1噸=付 | 同 | 0.33 |
| b | 大正運河、横川、相互市場 | 同 | 同 | 0.35 |
| c | 長堀川、境川 | 同 | 同 | 0.36 |
| d | 尼ヶ崎、堺 | 同 | 同 | 0.45 |
| e | 西ノ宮 | 同 | 同 | 0.50 |

以上各項ボート賃店持ノコト。

| | | | | |
|---|------------------------|--|---|------|
| f | 神戸、兵庫(ボート賃片道兵庫運河入津料店持) | | 同 | 0.06 |
|---|------------------------|--|---|------|

D 鐵ノ運賃

| | | | | |
|--|-------|---|---|------|
| | 築港一川口 | 同 | 同 | 0.33 |
|--|-------|---|---|------|

E 泊リ賃

| | | | | |
|--|----------|---|---|-----------|
| | 積切り翌々夜ヨリ | 同 | 同 | 0.06-0.10 |
|--|----------|---|---|-----------|

F 差込賃

| | | | | |
|--|--------------------------------|------|---|-----------|
| | 安治川、尻無川、木津川ヨリ枝川ニ差込ミ濱着セシムル際徴收ス。 | | | |
| | | 1隻=付 | 金 | 1.00-3.00 |

ハ、輸出貨物解賃

解船賃中ニハ水揚、船積、荷捌賃ハ含マス。

| 品名 | 荷造 | 單位 | 賃率 | 區間 |
|-----------|---------|-----------|------|---------|
| 雜貨 | | 40才1噸=付 | 1.05 | 川口一築港本船 |
| 古鐵軌條類似ノモノ | 20-30尺 | 重量噸 | 1.26 | 同 |
| 同 | 30-40尺 | 同 | 1.60 | 同 |
| 同 | 40-50尺 | 同 | 2.20 | 同 |
| 同 | 50-100尺 | 同 | 3.15 | 同 |
| 寒天硝子器 | 12-20才 | 才噸 | 0.90 | 同 |
| 同 | 20-35才 | 才個 | 0.46 | 同 |
| 綿絲 | 大俵 | 同 | 0.34 | 同 |
| 綿絲 | 小俵 | 同 | 0.20 | 同 |
| 酒味噌醬油漬物 | 大樽 | 同 | 0.20 | 同 |
| 同 | 半樽 | 同 | 0.12 | 同 |
| 酸類 | 2瓶入 | 同 | 0.35 | 同 |
| 同 | 1瓶入 | 同 | 0.21 | 同 |
| 錯酸 | 同 | 同 | 0.12 | 同 |
| 金銀塊有價證券 | — | 10,000圓=付 | 1.40 | 同 |
| 重量品 | 1噸半-3噸 | 1噸 | 1.55 | 同 |
| 重量品容積品 | 3噸-5噸 | 同 | 2.50 | 同 |
| 同 | 5噸以上 | 1噸ヲ増ス毎 | 0.25 | 同 |
| 黃燐 | | 1個 | 0.21 | 同 |

但シ船津橋ヨリ奥、大正橋ヨリ奥東西兩長堀等ヨリ積出スコトニ依リ解賃モ1-2割ノ増シヲ求ムル場合アリ。

ニ、輸入貨物解賃

| 品名 | 單位 | 賃率 | 區間 |
|-----------|-----|------|-------------|
| 普通雜貨 | 才噸 | 1.20 | 築港々内一市内(本船) |
| 棉實榮種等袋物 | 重量噸 | 1.10 | 同 |
| 同 | 同 | .90 | 一築港上屋濱(本船) |
| 型物(長尺物) | 同 | 1.30 | 築港々内一市内(本船) |
| 小型物棒鐵、厚鐵板 | 同 | 1.15 | 同 |
| 薄鐵板 | 同 | 1.30 | 同 |
| 鐵線 | 同 | 1.20 | 同 |
| 銑鐵屑鐵 | 同 | 0.90 | 同 |

本船ヨリ沖取ノ際ニハ荷均賃トシテ50—80錢ヲ要ス。

| 品名 | 單位 | 賃率 | 區間 |
|-------------|------|-------------|--|
| 石炭 | 噸 | 0.60—0.70 | |
| | | 船内人夫 0.25 | |
| | | 水揚賃 0.30 | |
| 米 | 噸 | 0.60 | 築港ヨリ新市場方面 |
| | | 同 0.65 | 同 三軒家方面 |
| | | 同 0.65 | 同 安治川口方面 |
| 北洋米 | 100石 | 15.00 | 同 市内各所 |
| | | 同 1.00 | 同 新市場方面 |
| | | 同 1.20 | 同 立賣堀方面 |
| | | 同 1.10 | 同 長堀道頓堀方面 |
| 砂糖 | 1噸 | 0.98 | 築港本船—市内枝川差込ノ |
| | | 針屋賃1袋=付0.02 | 時ハ別ニ差込賃ヲ要ス |
| 鉄鋼 | 同 | 同 | 同 |
| | | 同 0.75 | 同 |
| | | 同 0.95 | 同 |
| | | 碇泊賃 0.03 | |
| バナ | 同 | 同 | 同 |
| 朝鮮米 | 100石 | 24.00 | {本船ヨリ天満市場水揚仕譯迄 築港本船—市内倉庫濱、荷主濱 但シ難波、高津、天満、櫻宮、梅田ヲ除ク 築港本船ヨリ築港濱櫻島 安治川口、湊屋町 本船取ヨリ水揚仕譯迄 岸壁ヨリ天保町冷蔵庫迄 冷蔵庫ヨリ市内配達賃 同 |
| 牛肉 | 1個 | 0.40 | 同 |
| | | 自動車賃 0.12 | |
| | | 市内配達賃 0.30 | |
| 箱入牛肉 | 1個 | 0.40 | 同 |
| 米綿、エジプト、 | 1俵 | 0.30 | |
| チンネベリ—棉 | 同 | 同 | |
| 印棉、米綿(小半縮綿) | 同 | 0.25 | |

9. 通船料

イ、本船附通船賃金(自日出至夜半)

| | | |
|------------------|---|------|
| 1,000噸 未滿 | 金 | 4.00 |
| 1,000噸以上3,000噸未滿 | 同 | 5.00 |
| 3,000噸 | 同 | 6.00 |

ロ、賃切

| | | |
|----|---|-------|
| 1日 | 同 | 30.00 |
|----|---|-------|

| | | |
|--------|---|------|
| 1時間 | 金 | 3.00 |
| 築港内1往復 | 同 | 2.00 |

10. 起重機使用料

イ、市設起重機使用料

| 區別 揚力 | 陸上機 | | | | 水上機 | |
|----------------------|------|-------|-------|-------|-------|--------|
| | 1噸半 | 2噸半 | 3噸 | 35噸 | 10噸 | 20噸 |
| 1時間 | 2.00 | 3.00 | 3.50 | 19.50 | 15.00 | 25.00 |
| 1時間半 | 2.90 | 4.30 | 4.90 | 28.00 | 21.50 | 36.00 |
| 2時間 | 3.80 | 5.60 | 6.30 | 36.50 | 28.00 | 47.00 |
| 2時間半 | 4.70 | 6.90 | 7.70 | 45.00 | 34.50 | 58.00 |
| 3時間 | 5.60 | 8.20 | 9.10 | 53.50 | 41.00 | 69.00 |
| 3時間半 | 6.30 | 9.30 | 10.30 | 60.00 | 47.00 | 79.00 |
| 4時間 | 7.00 | 10.40 | 11.50 | 66.50 | 52.00 | 89.00 |
| 4時間半 | 7.70 | 11.50 | 12.70 | 73.00 | 59.00 | 99.00 |
| 5時間 | 8.40 | 12.60 | 13.90 | 79.50 | 65.00 | 109.00 |
| 5時間ヲ超ユル時間ニ對シテハ30分迄毎ニ | 0.50 | 0.90 | 1.00 | 4.50 | 5.00 | 8.00 |

ロ、税關起重機使用料

A 電気起重機

| | | | |
|------------|----------|---|-------|
| 揚力 1噸半—2噸半 | 1臺1時間迄毎ニ | 金 | 1.00 |
| 同 3噸—5噸 | 同 | 同 | 1.50 |
| 同 7噸 | 同 | 同 | 2.00 |
| 同 15噸 | 同 | 同 | 4.50 |
| 同 50噸 | 日 | 同 | 15.00 |

B 蒸汽起重機

| | | | |
|-----------------------|----------|---|------|
| a 浮動スルモノ | | | |
| 揚力 20噸 | 1臺1時間迄毎ニ | 同 | 5.00 |
| b 其ノ他ノモノ | | | |
| 揚力 5噸迄 | 同 | 同 | 1.00 |
| 以上揚力5噸迄ヲ増ス毎ニ金0.50ヲ加フ。 | | | |

ハ、民間起重機使用料

民間起重機ハ公定料無ク個々ノ場合ニ應シテ料金ヲ契約シ居ル状態ナルモ1
例ヲ揚クレハ

| | | | |
|-----|-------|---|--------|
| 水上機 | 70噸1日 | 金 | 500.00 |
| | 同 半日 | 同 | 400.00 |
| | 40噸1日 | 同 | 300.00 |
| | 同 半日 | 同 | 200.00 |

11. 船内人夫賃

イ、船内人夫賃

| 品名 | 單位 | 人夫賃 | 品名 | 單位 | 人夫賃 |
|----------|---------|------|------------|-----|------|
| 普通貨物 | 才量又ハ噸 | 0.32 | エジプト棉 | 1 個 | 0.15 |
| 鐵物 | 同 | 0.41 | 印棉(ボンベイ) | 同 | 0.08 |
| 重品 | 同 | 0.38 | 同(チンネーベリー) | 同 | 0.13 |
| 同 1個1噸以上 | 同 | 0.47 | アメリカ棉(大) | 同 | 0.12 |
| 同 2噸以上 | 同 | 0.62 | 同 (小) | 同 | 0.08 |
| 同 3噸以上 | 同 | 0.77 | アフリカ棉 | 同 | 0.10 |
| 同 5噸以上 | 同 | 隨時協定 | 岩 鹽 | 1 噸 | 0.76 |
| 同 7噸以上 | 同 | | バラ肥料 | 同 | 0.50 |
| 米 材 | 480 B.M | 0.35 | マンガン | 同 | 0.60 |
| 銑 鐵 | 1 噸 | 0.35 | 危 險 品 | 同 | 0.60 |
| 燐 鑛 石 | 同 | 0.75 | | | |

ロ、船内荷線賃

| | | | |
|---------|-------|---|------|
| A 船内荷線賃 | 1 噸ニ付 | 金 | 0.20 |
| B 舁取荷線賃 | 同 | 同 | 1.14 |

舁取荷線賃トハ乙カ荷物引取ニ急ヲ要スルニ不拘甲ノ荷物ヨリ下積其ノ他
取出ニ手數ヲ要スル場合甲ノ荷物ヲ1旦舁ニ揚ケ乙ノ荷物ヲ取出ス時ニ徵
收ス。

シ 荷均賃

荷均シニ特別ノ手數ヲ要スル時ハ下ノ如キ荷均賃ヲ請求スル事アリ。

| | | | | |
|------|-------|-------|---|-----------|
| 揚荷ノ時 | 荷均賃 | 1人1時間 | 金 | 0.25 |
| 積荷ノ時 | スリング賃 | 1噸ニ付 | 同 | 0.05-0.08 |

12. 各種作業賃

イ、陸揚船積賃(舁賃ヲ含ム)(富島組、上組、大正運輸、三菱、住友倉庫協定
率)

| 種目 | 單位 | 賃率 | 種目 | 單位 | 賃率 |
|-------------|-------------------|-------|--------------------------|---------------|-------------------------|
| 甲種 雜貨(箱物袋物) | 才量又ハ重 量噸 | 2.00 | ジ ン ク、鉛 | 重 量 噸 | 2.50 |
| 乙種 雜貨(袋物) | 同 | 1.75 | 鐵(長サ30尺以下) | 同 | 2.40 |
| アンチモニター | 重 量 噸 | 2.50 | 同(長サ40尺以下) | 同 | 3.10 |
| 竹 ノ 皮 | 才 量 噸 | 1.50 | 同(長サ50尺以下) | 同 | 3.90 |
| 生 牛 肉 | 1 個(300個 以下ノ時) | 0.30 | 同(長サ50尺以上) | 同 | 4.80 |
| 同 | 同(300個 以上ノ時) | 0.25 | 黒 鐵 板 | 同 | 2.50 |
| 豚 毛 | 才 量 噸 | 4.00 | 銑 鐵 | 同 | 1.80 |
| 藤、ヤダケ、甘蔗 | 重 量 噸 | 2.70 | ジ ュ ー ト | 同 | 2.60 |
| 支 那 木 炭 | 同 | 2.40 | 莫 臺 | 才 量 噸 | 1.50 |
| 蘭 | 才 量 噸 | 3.10 | マ ン ガ ン | 重 量 噸 | 1.80 |
| 棕 櫚 | 同 | 1.80 | 漢 (藥材料) | 重 量 又ハ才 量噸 | 2.60 |
| 落 生 半 | 同 | 3.80 | 釘(100ポンド入) | 1 樽 | 0.15 |
| 綿 織 物 | 同 | 3.80 | 水 銀 | 15貫入 1 個 | 0.35 |
| 絲 綉 | 同 | 1.75 | 藤 枕 | 重 量 噸 | 2.60 |
| 綿 織 物 | 同 | 2.30 | 絹織物、絹絲、 絹製品 | 才 量 噸 | 3.10 |
| 絲 綉 | 同 | 2.30 | 麥 稈 | 同 | 1.80 |
| 銅 | 同 | 2.30 | 錫 板 | 重 量 噸 | 2.50 |
| 卵 毛 | 才 量 噸 | 3.10 | 貴金屬(5,000圓 迄) | 1 箱 | 3.50 |
| 生 魚 | 同 | 3.30 | 同(5,000圓以上 1,000圓ヲ増ス) | 同 | 0.50増 |
| 窓 ガ ラ ス | 同 | 2.50 | 每ニ 支 那 漆 | 才 量 噸 | 2.80 |
| 板 ガ ラ ス | 重 量 噸 | 2.50 | 高價品(1,500圓 迄) | 1 個 | 3.30 |
| 支 那 麻 | 同 | 2.60 | 同(1,500圓以上) | 同 | {上記ニ價格 ノ1/10ヲ加 フ} |
| 乾 獸 皮 | 同 | 3.00 | 鐵 索 | 重 量 噸 | 2.50 |
| 鹽 (生皮) | 同 | 4.50 | 木 材 | 同 | 3.70 |
| 人 毛 | 才 量 噸 | 4.00 | 柔 軟 材 | 才 量 噸 | 2.10 |
| | | | 米 材 | B.M(480) | 2.50 |
| 特 別 | | | | | |
| B/L 面少量貨物 | 1 枚 | 0.75 | 15才迄ノモノ及750斤迄ノモノ | | |
| 重量品、カサ高品 | 2 噸 迄 | 2.60 | | | |
| 同 | 3 噸 迄 | 3.20 | | | |
| 同 | 4 噸 迄 | 3.70 | | | |
| 同 | 5 噸 迄 | 5.00 | | | |
| 同 | 5噸以上1噸ヲ加フ毎ニ | 0.70増 | | | |

ロ、築港濱荷役諸賃率

| | | | | |
|------------------------------------|----------|---|---|------|
| 上屋倉出料 | 才量又ハ重量噸 | 金 | 円 | 0.42 |
| 重量品、嵩高品ハ臨機歩増ノ事。 | | | | |
| 上屋積込料 | 同 | 同 | 同 | 0.21 |
| 上屋ヨリ舁馬車、自動車等ニ積込ムヲ云フ。 | | | | |
| 改 品 賃(検査賃) | | | | |
| 無 税 物 | 1 回=付1件 | 同 | | 0.50 |
| 有 税 物 | | | | 隨時協定 |
| 解 荷 賃(税關ノ取調其他荷物ヲ解ク必要アル場合ニ於ケル賃金ヲ云フ) | | | | |
| 中 皮 (大) | 1 個 | 金 | 円 | 1.00 |
| 他ノ雜貨ハ隨時協定。 | | | | |
| 中 皮 (小) | 同 | 同 | 同 | 0.60 |
| 同 | | | | |
| 豚 毛 | 同 | 同 | 同 | 0.30 |
| 同 | | | | |
| 荷 繰 賃 | | | | |
| 中 皮 | 同 | 同 | 同 | 0.10 |
| 他ノ貨物ハ作業ノ難易ニ依リ隨時協定。 | | | | |
| 竹ノ皮 | {(大) 1 組 | 同 | | 0.08 |
| | {(小) 同 | 同 | | 0.03 |
| 同 | | | | |
| 看 貫 賃 | | | | |
| 中 皮 | {(大) 1 個 | 同 | | 0.12 |
| | {(小) 同 | 同 | | 0.08 |
| 人 毛 | {(大) 同 | 同 | | 0.08 |
| | {(小) 同 | 同 | | 0.04 |
| 重量品ハ每100斤=付0.03但シ1個500斤以上ノモノハ0.05 | | | | |
| コ ル ク | 同 | 同 | | 0.04 |

重量品ハ每100斤=付0.03但シ1個500斤以上ノモノハ0.05

| | | | | |
|---|--------|------------|---|------|
| 竹ノ皮 | {(大) 同 | 金 | 円 | 0.08 |
| | {(小) 同 | 同 | | 0.03 |
| 同 | | | | |
| 燈 心 | 同 | 同 | | 0.05 |
| 同 | | | | |
| 舁中扱検査費 | | | | |
| 茶 種 | 1 袋 | 同 | | 0.08 |
| 其ノ他指定數量1噸=對シ1.50見當。 | | | | |
| 豆鐵棒、鐵板、棉實等 | 1 個 | {100斤以上ノモノ | 同 | 0.10 |
| | | {150斤ノモノ | | |
| 同 | | | | |
| 中 臘 | {(大) 同 | 同 | | 0.75 |
| | {(小) 同 | 同 | | 0.10 |
| 取 替 賃(取替賃トハ荷物ヲ舁船ヨリ舁船ニ積替ヲ要スル場合ニ於ケル賃銀ヲ云フ) | | | | |
| 貨車積込料 | 噸 | 金 | 円 | 0.40 |
| 袋物(棉實茶種等) | 同 | 同 | | 0.30 |
| 石炭等バラ荷 | 同 | 同 | | 0.30 |
| 支 那 麻 | 同 | 同 | | 0.40 |
| 中 皮 | 同 | 同 | | 0.40 |
| 木 材(小角) | 同 | 同 | | 0.35 |
| 同 (大角) | 同 | 同 | | 0.40 |
| ハ、積出上屋ニ於ケル標準諸賃率 | | | | |
| 雜貨積込賃 | 1 噸 | 同 | | 0.38 |
| 綿 絲 (大) | 1 個 | 同 | | 0.08 |
| 同 (小) | 同 | 同 | | 0.05 |
| 「マーク」スリ | 同 | 同 | | 0.04 |
| 檢 貫 賃 | 同 | 同 | | 0.04 |
| 改 品 賃 | 同 | 同 | | 0.30 |

檢 才 賃 1 噸 金 0.08

1. 重要品ハ5割増ノコト。
2. 危険貨物ハ隨時協定ノ事。

二、荷役賃率(東神、浪華、三菱、杉村、住友倉庫協定率)

| 品名 | 荷造 | 單量單位 | 庫入 庫出賃 | 看賃 | 仕譯賃 | 水切賃 | 船積賃 |
|------------|--------|----------|-----------|-----|---------|-----|-----|
| 米 | 俵 | 4 斗 | 2.6 | — | 0.9-0.5 | — | — |
| 同 | 叭 | 4斗又ハ60貳 | 2.6 | — | 0.9-0.5 | — | — |
| 同 | 袋 | 60 貳 | 2.8 | 0.5 | — | — | — |
| 雜穀及種子 | 俵又ハ叭 | 4斗又ハ100斤 | 2.6 | — | — | — | — |
| 同 | 袋 | 100 斤 | 3.0 | 0.5 | — | — | — |
| 棉實 | 同 | 同 | 3.0 | 0.8 | — | — | — |
| 麥粉及雜粉 | 同 | 100 封度 | 2.4 | — | — | — | — |
| 同 | 木箱 | 12 貫目 | 3.0 | — | — | — | — |
| 同 | 同 | 100 斤 | 3.0 | — | — | — | — |
| 精糖及粗糖 | 同 | 同 | 3.0 | 0.5 | — | — | — |
| 同 | 同 | 同 | 2.5 | — | — | 1.0 | — |
| 角糖 | 木箱 | 50 封度 | 1.2 | — | — | 0.5 | — |
| 同 | 同 | 25 同 | 1.0 | — | — | 0.3 | — |
| 黑白糖 | 糖樽 | 120 斤内外 | 4.0 | 1.5 | — | 1.5 | — |
| 同 | 同 | 330 斤乃至 | 6.0 | 1.5 | — | 3.0 | — |
| 同 | 同 | 200 斤 | 6.0 | 1.5 | — | 3.0 | — |
| 凍豆 | 腐木箱 | 干切1個 | 1.8 | — | — | — | — |
| 素椎 | 麵茸 | 5 貫目 | 1.3 | — | — | — | — |
| 其他乾物類 | 同 | 100 斤 | 10.0 | — | — | — | — |
| 雜飲 | 其物類 | 10 貫目 | 3.0 | — | — | — | — |
| 同 | 詰類 | 1 才 | 1.1 | — | — | — | — |
| 同 | 雜品 | 木箱又ハ | 1.4 | — | — | — | — |
| 同 | 同 | 樽 | 1.1 | — | — | — | — |
| 同 | 同 | 樽 | 1.3 | — | — | — | — |
| 干魚 | 繩 | 10 貫目 | 2.4 | 0.5 | — | — | — |
| 同 | 俵 | 同 | 2.2 | 0.5 | — | — | — |
| 同 | 木箱 | 同 | 3.5 | 0.6 | — | — | — |
| 鹽 | 魚 | 繩俵、箱、籠 | 1 才 | 1.3 | 0.3 | — | — |
| 同 | 同 | 樽 | 10 貫目 | 3.0 | 0.6 | — | — |
| 海草 | 繩 | 同 | 2.9 | 0.5 | — | — | — |
| 同 | 俵 | 同 | 2.7 | 0.5 | — | — | — |
| 同 | 木箱 | 同 | 3.5 | 0.6 | — | — | — |
| 節 | 繩俵、箱、樽 | 同 | 3.0 | 0.6 | — | — | — |
| 各種織物編物其ノ製品 | 鐵 | 繩 | 10才以下1才 | 0.9 | — | — | — |

| | | | | | | | | |
|------------|-------|--------|-------------|--------|-----|-----|---|---|
| 各種織物編物其ノ製品 | 繩 | 箱 | 10才ヲ超ユルモノ1才 | 1.0加算 | — | — | — | — |
| 同 | 同 | 同 | 10才以下1才 | 1.0 | — | — | — | — |
| 同 | 同 | 同 | 20才以下1才 | 1.1 | — | — | — | — |
| 同 | 同 | 同 | 20才以上1才 | 1.2 | — | — | — | — |
| モスリン生地 | 木箱又ハ板 | 散 | 1 才 | 1.0 | — | — | — | — |
| メリヤス生地 | 蕙 | 包 | 10 貫目 | 3.0 | — | — | — | — |
| 綿 | ネ | ル | 20才以下 | 11.5 | — | — | — | — |
| 同 | 同 | 同 | 20才ヲ超ユルモノ1才 | 1.2加算 | — | — | — | — |
| 白米 | 國 | 綿 | 100 反 | 2.5 | — | — | — | — |
| 同 | 同 | 鐵 | 380斤内外 | 16.0 | 4.5 | — | — | — |
| 印度 | 同 | 丸 | 200斤内外 | 8.0 | 3.3 | — | — | — |
| チンネパリー | 同 | 鐵 | 300斤内外 | 10.0 | 3.3 | — | — | — |
| 支那 | 同 | 同 | 380斤内外 | 13.0 | 4.0 | — | — | — |
| 同 | 同 | 同 | 300斤内外 | 10.0 | 3.3 | — | — | — |
| 同 | 同 | 同 | 400斤内外 | 13.0 | 4.0 | — | — | — |
| 同 | 同 | 同 | 100斤ニ付 | 9.0 | 3.0 | — | — | — |
| 同 | 同 | 同 | 同 | 150斤内外 | 6.5 | 2.0 | — | — |
| 埃及 | 同 | 同 | 550斤内外 | 25.0 | 6.5 | — | — | — |
| 亞弗利加 | 同 | 同 | 300斤内外 | 13.0 | 4.0 | — | — | — |
| 同 | 同 | 同 | 400斤内外 | 16.0 | 5.0 | — | — | — |
| 西貢 | 同 | 同 | 300斤内外 | 13.0 | 4.0 | — | — | — |
| 關貢 | 同 | 同 | 同 | 10.0 | 3.3 | — | — | — |
| 朝鮮 | 同 | 同 | 同 | 10.0 | 3.3 | — | — | — |
| 同 | 同 | 同 | 200斤乃至300斤 | 10.0 | 3.3 | — | — | — |
| 同 | 同 | 同 | 15才以下1個 | 12.0 | 3.6 | — | — | — |
| 同 | 同 | 同 | 20才以下1個 | 13.0 | 4.0 | — | — | — |
| 同 | 同 | 同 | 20才以上同 | — | — | — | — | — |
| 製屑 | 棉 | 蕙 | 10 貫目 | 3.6 | — | — | — | — |
| 同 | 落 | 布包 | 100 斤 | 5.7 | — | — | — | — |
| 同 | 同 | 蕙 | 同 | 5.7 | — | — | — | — |
| 實牛 | 棉 | 笈袋又ハ籠 | 同 | 5.5 | 0.9 | — | — | — |
| 同 | 皮 | 繩 | 同 | 7.5 | — | — | — | — |
| 同 | 皮 | 皮 | 1 才 | 1.3 | — | — | — | — |
| 同 | 毛 | 布包 | 100 封度 | 3.8 | 1.0 | — | — | — |
| 同 | 毛 | 布 | 同 | 4.0 | — | — | — | — |
| 同 | 毛 | 布包又ハ蕙包 | 同 | 4.0 | — | — | — | — |
| 同 | 同 | 木箱 | 1 才 | 1.3 | — | — | — | — |
| 紡 | 同 | 蕙 | 20 才 | 4.5 | — | — | — | — |
| 同 | 同 | 布包 | 40 才 | 8.5 | — | — | — | — |
| 同 | 同 | 鐵 | 1 個 | 4.5 | — | — | — | — |
| 同 | 同 | 蕙 | 10 才 | 4.5 | — | — | — | — |
| 同 | 同 | 木箱 | 20 才 | 8.5 | — | — | — | — |
| 同 | 同 | 同 | 同 | 20 才 | 8.5 | — | — | — |
| 同 | 同 | 布包 | 100 封度 | 3.5 | — | — | — | — |

| | | | | 錢 | 錢 | | | | |
|---|---|---|---|----|---|-----|---|------|--------|
| 人 | 造 | 絹 | 絲 | 木 | 箱 | 50 | 封 | 度 | 2.8 |
| | 同 | | | 同 | | 200 | 封 | 度 | 9.0 |
| 雜 | 馬 | 尼 | 刺 | 麻 | 締 | 造 | | 200 | 斤 |
| 種 | 芋 | 種 | 麻 | 締 | 造 | 又ハ | 束 | 100 | 斤 |
| 其 | ノ | 他 | 緞 | 維 | 紙 | 同 | | | 5.5 |
| 半 | 同 | 同 | 紙 | 同 | | 6 | 締 | 1 | 個 |
| | 同 | 同 | 紙 | 同 | | 12 | 締 | 1 | 個 |
| 其 | ノ | 他 | 和 | 紙 | | 1 | | 才 | 0.9 |
| 洋 | 同 | 同 | 紙 | 同 | | 20 | 才 | 以下 | 15.0 |
| | 同 | 同 | 紙 | 同 | | 30 | 才 | 以下 | 18.0 |
| | 同 | 同 | 紙 | 同 | | (模 | 紙 | クロス | 27.0 |
| | 同 | 同 | 紙 | 同 | | 紙 | 艶 | 紙 | 其ノ |
| | 同 | 同 | 紙 | 同 | | 大 | 判 | 物 | 1個 |
| 板 | 卷 | 取 | 紙 | 板 | 締 | 10 | 束 | 1 | 個 |
| パ | ル | 針 | 金 | 締 | | 100 | 封 | 度 | 2.7 |
| 同 | 同 | 針 | 金 | 締 | | 16 | 貫 | 目 | 1個 |
| 同 | 同 | 針 | 金 | 締 | | 25 | 貫 | 目 | 同 |
| 同 | 同 | 針 | 金 | 締 | | 10 | 貫 | 目 | 同 |
| 同 | 同 | 針 | 金 | 締 | | 1 | 貫 | 400目 | 10枚 |
| 同 | 同 | 針 | 金 | 締 | | 7 | 貫 | 目 | 1個 |
| 同 | 同 | 針 | 金 | 締 | | 10 | 貫 | 目 | 同 |
| 同 | 同 | 針 | 金 | 締 | | 100 | 斤 | 同 | 3.2 |
| 粉 | 狀 | 肥 | 料 | 又ハ | 俵 | 10 | 貫 | 目 | 2.0 |
| 同 | 同 | 肥 | 料 | 又ハ | 俵 | 100 | 封 | 度 | 2.5 |
| 同 | 同 | 肥 | 料 | 又ハ | 俵 | 1 | | 噸 | 80.0 |
| 同 | 同 | 肥 | 料 | 又ハ | 俵 | 100 | 担 | | 5.0 |
| 同 | 同 | 肥 | 料 | 又ハ | 俵 | 420 | 斤 | 1個 | 14.0 |
| 同 | 同 | 肥 | 料 | 又ハ | 俵 | 1 | | 屯 | 50.0 |
| 同 | 同 | 肥 | 料 | 又ハ | 俵 | | | | 看貫共 |
| 同 | 同 | 肥 | 料 | 又ハ | 俵 | | | | 70.0以上 |
| 同 | 同 | 肥 | 料 | 又ハ | 俵 | | | | 90.0以上 |
| 同 | 同 | 肥 | 料 | 又ハ | 俵 | | | | 70.0以上 |
| 同 | 同 | 肥 | 料 | 又ハ | 俵 | | | | 75.0 |
| 同 | 同 | 肥 | 料 | 又ハ | 俵 | 84 | 斤 | | 3.0 |
| 同 | 同 | 肥 | 料 | 又ハ | 俵 | 10 | 貫 | 目 | 2.2 |
| 同 | 同 | 肥 | 料 | 又ハ | 俵 | 100 | 斤 | 1個 | 3.2 |
| 同 | 同 | 肥 | 料 | 又ハ | 俵 | 100 | 封 | 度 | 2.1 |
| 同 | 同 | 肥 | 料 | 又ハ | 俵 | 1 | | 屯 | 70.0以上 |
| 同 | 同 | 肥 | 料 | 又ハ | 俵 | 100 | 封 | 度 | 2.7 |
| 同 | 同 | 肥 | 料 | 又ハ | 俵 | | | | 3.0 |
| 同 | 同 | 肥 | 料 | 又ハ | 俵 | | | | 5.8 |

| | | | | 錢 | | | | | |
|-----|-----|----|---|----|----|-----|--------|-----|-------|
| 工 | 業 | 藥 | 品 | 木 | 箱 | 1 | 才 | | 1.2 |
| 醫 | 療 | 藥 | 品 | | 同 | | | | 1.1 |
| 漢 | 同 | 藥 | 品 | 袋 | 又ハ | 捆 | 100 | 斤 | 3.2 |
| | 同 | 藥 | 品 | 箱 | | | 1 | 才 | 1.3 |
| 染料、 | 塗料、 | 顔料 | | | | 100 | 斤 | | 6.0 |
| 香 | 獸 | | | 樽 | 又ハ | ドラム | (100 | 封度又 | 5.0 |
| | 同 | | | 樽 | 又ハ | ドラム | ハ10ガロン | 才 | 1.5 |
| 樹 | 油 | | | 脂 | 類 | | 100 | 斤 | 6.0 |
| | 同 | | | 同 | | | 1 | 斗 | 1.3 |
| | 同 | | | 同 | | | 2 | 斗 | 2.3 |
| 蠟 | | | | 樽 | 又ハ | ドラム | (100 | 封度又 | 5.0 |
| 石 | 綿 | 及 | ビ | 製 | 品 | 袋 | 又ハ | 苧 | 3.0 |
| セ | メ | ン | ト | | | 木 | 桿、 | 木 | 1.3 |
| 板 | 硝 | 子 | 地 | 木 | 箱 | 100 | 平方 | 呎 | 5.2 |
| 鏡 | 生 | 製 | 品 | 同 | | | | | 16.0 |
| 硝 | 子 | 及 | 製 | 品 | 箱 | 1 | 才 | | 1.5 |
| 礦 | 物 | 類 | | 袋 | 又ハ | 呎 | 100 | 斤 | 3.0 |
| 自 | 動 | 車 | | 樽 | 裸 | | 1 | 臺 | 150.0 |
| 機 | 械 | 及 | 部 | 分 | 品 | 木 | 箱 | 1 | 才 |
| 同 | 同 | 部 | 分 | 品 | 箱 | 100 | 斤 | | 3.2 |
| 器 | 具 | 及 | 部 | 分 | 品 | 同 | | | 1.3 |
| 同 | 同 | 部 | 分 | 品 | 箱 | 100 | 斤 | | 3.2 |
| 護 | 謨 | 原 | 料 | 木 | 箱 | 224 | 封 | 度 | 9.0 |
| 同 | 同 | 原 | 料 | 同 | | 170 | 封 | 度 | 7.0 |
| 獸 | 骨 | 角 | 牙 | 類 | | 100 | 斤 | | 3.8 |
| 貝 | | 殼 | | 袋 | | | 同 | | 3.2 |
| リ | ノ | リ | ユ | ーム | 布 | 包 | 1 | 個 | 18.0 |
| 唐 | コ | ル | ク | 板 | 裸 | 鐵 | 締 | 20 | 貫 |
| | | | | | | | | 内外 | 10.0 |
| | | | | | | | | 才 | 1.3 |
| | | | | | | | | 斤 | 3.2 |

但シ重量又ハ容積ノ著シク大ナルモノハ5割増以上

特殊荷役賃

倉替賃 入庫賃ノ1倍半以上 舁移賃 入庫賃ト同額以上
 拵替賃 入庫賃ト同額以上 看貫賃 入庫賃ノ3割以上

仕 譯 賃 入庫賃ノ3割以上 貨車積賃 入庫賃ノ3割以上
直 渡 賃 入庫賃ト同額以上 臨時出入賃 入庫賃ノ1倍半以上

ホ、直取手数料(富島組、上組、大正運輸、三菱、住友倉庫協定率)

大阪入港本船積來リ輸入貨物ノ内船側直取ノ場合石炭、コークス、鉄鐵、岩鹽、磷礦石、鐵礦ノ如キ散荷ヲ除ク他ノ貨物ニ對シテハ下記賃率ニ依リ直取手数料ヲ徴收ス。

註 直取手数料トハ荷物ヲ荷主ニ直接渡ス場合他ノ荷物トノ區別其ノ他直取引ニ要スル手数料ヲ云フ。

| | | | |
|-----------------|-----|---|------|
| 袋物類及雜品 | 1 噸 | 金 | 0.20 |
| 容積貨物ハ容積噸數ニ依ルコト。 | | | |
| 鐵 類 | 同 | 同 | 0.15 |
| 屑古鐵類 | | 同 | 0.10 |
| 無包裝ノモノ。 | | | |
| 木 材 | | 同 | 0.10 |

重量1噸半以上ヲ重量貨物トシ危險品ニハ準危險品ヲ含ム。

但シ砂糖、米、曹達灰等ノ大量大口貨物ニ對シテハ隨時協定賃率ニ依ル。

大口地金ハ特ニ1噸15錢ノコト。

本賃率中ニハ船均賃ヲ含マス。

註 船均賃トハ荷物ヲ船積込ニノ場合積込ノ能率ヲ高メ且安全ヲ期スル等ニ要スル人件費ナリ。

ヘ、棉花諸掛賃率(組合協定)

| 品 名 | 陸揚賃 | 上屋ヨリ倉入賃 | 上屋出シ船積入賃 | 貨車積賃 | 看貫賃 | 仕譯賃 |
|----------|------|---------|----------|------|------|------|
| ボンベイ棉 | 0.25 | 0.72 | 0.64 | 0.72 | 0.03 | — |
| チンネベリ-棉 | 0.25 | 1.04 | 0.72 | 1.04 | 0.35 | — |
| アフリカ棉(大) | 0.25 | 1.28 | 0.96 | 1.28 | 0.48 | 0.48 |
| 同 (普) | 0.25 | 0.72 | 0.64 | 0.72 | 0.03 | — |

米棉ノ(大)ハアフリカ棉ノ(大)ニ同シ、米棉ノ(小)ハアフリカ棉ノ(小)ニ同シ。

羊毛ノ陸揚賃ハ 1 俵ニ付 金 0.55

13. 倉 庫 料

イ、税關保税倉庫敷料

税關保税倉庫ナシ。

税關保税上屋ハ特許人ニノミ専用セシメ倉敷料並ニ専用料ハ徴集セス但シ専用者ハ税關貨物取扱人聯盟會費トシテ1月4圓ヲ徴集ス。

ロ、官公署所屬土地建物使用料

A 市設保税地域、保税工場使用料

1 時 使用料

a. 金屬類、金屬製品並鑛石類

| | | | | |
|-----------|-----------|-----------|---|------|
| 保 税 工 場 | 重量 50斤 | 15日迄毎ニ | 金 | 0.01 |
| 其 他 ノ 地 域 | 重量500斤迄毎ニ | 15日迄1日ニ付 | 同 | 0.01 |
| | | 16日以後1日ニ付 | 同 | 0.02 |

b. 其ノ他ノ物品

| | | | | |
|---------|------------|-----------|---|------|
| 保 税 工 場 | 容積1立方尺 | | 同 | 0.01 |
| 其ノ他ノ地域 | 容積10立方尺迄毎ニ | | | |
| | | 15日迄1日ニ付 | 同 | 0.01 |
| | | 16日以後1日ニ付 | 同 | 0.02 |

専 用 料

| | | | | |
|------------|---------|------|---|------|
| 第 1 第 3 突堤 | 面坪1坪迄毎ニ | 1月ニ付 | 同 | 1.80 |
| 其ノ他 | 同 | | 同 | 1.40 |

B 市設荷揚場使用料

| | | | | |
|---------|--------|-------|---|------|
| 1 時 使用料 | 1 坪迄毎ニ | 1日ニ付 | 同 | 0.05 |
| 専用使用料 | | 同1月ニ付 | 同 | 0.75 |

C 市設木材整理場使用料

繫 留 柵

| | | | | | | |
|-----|-------|---|------|-------|---|------|
| A 號 | 1 米1日 | 金 | 0.05 | 1 米1月 | 同 | 1.00 |
| B 號 | 同 | 同 | 0.05 | 同 | 同 | 1.00 |
| C 號 | 同 | 同 | 0.04 | 同 | 同 | 0.75 |

ハ、公私設上屋敷料

A 市設上屋専用使用料

面 坪 1坪迄毎=1月=付 金 1.40

1時使用ノ規定アルモ實際ハ行ハレス。

B 民間上屋

貨物搬入ノ日ヨリ5日迄500斤又ハ10立方尺迄毎=1日=付同 0.005

貨物搬入ノ日ヨリ6日以上15日迄
500斤又ハ10立方尺迄毎=1日=付 同 0.01

同 16日以上30日迄 同 同 同 0.02

同 31日以後 同 同 同 0.05

二、民間倉庫保管料(東神、三菱、澁澤、杉村、住友倉庫協定率)

A 保管料規定

1. 保管料ハ從價率ト從量率トニ據リ算出合計シタルモノトス。

1. 保管料ハ曆日ニ據リ1日ヨリ10日迄11日ヨリ20日迄21日ヨリ月末迄ノ各期ヲ單位トシテ計算スルモノトス。

1. 從價率ハ1期=付左ノ通りトス。

普通品 保險金額ノ $\frac{5}{10,000}$

A級危險品 同 ノ $\frac{6}{10,000}$

B級危險品 同 ノ $\frac{7}{10,000}$

但シ消費稅未済移入糖ニ限り其ノ稅額ニ相當スル金額ヲ保險金額ニ加算ス。

1. 從量率ハ左表ニ掲ク。

但シ本表ニ掲ケサル貨物ハ表中類似品ニ準據ス。

B 保管料從量率

| 品名 | 荷造 | 單量 | 單位 | 1期料率 | 摘要 |
|-------|----|----------|-----|------|----------|
| 米 | 俵 | 4斗 | 1個 | 1.0 | 袋入繩掛30疋入 |
| 同 | 叭 | 4斗又ハ60疋 | 同 | 0.9 | 朝鮮白米ハ叭入ノ |
| 同 | 袋 | | 60疋 | 0.8 | 割合ニ準ス |
| 雜穀及種子 | 俵 | 4斗又ハ100斤 | | 1.0 | |
| 同 | 叭 | | 同 | 0.9 | |

| | | | | |
|------------|---------|------------|--------|------|
| 雜穀及種子 | 袋 | 100 | 斤 | 0.8 |
| 棉實 | 同 | 100 | 斤 | 1.2 |
| 麥粉及雜粉 | 同 | 100 | 封度 | 0.6 |
| 同 | 木箱 | 12 | 貫目 | 0.9 |
| 同 | 袋 | 100 | 斤 | 1.5 |
| 精糖及粗糖 | 笈又ハ袋 | | 同 | 0.6 |
| 精角 | 木箱 | 50 | 封度 | 0.4 |
| 同 | 同 | 25 | 封度 | 0.3 |
| 黑白下糖 | 樽 | 120斤内外 | 同 | 1.6 |
| 同 | 同 | 130斤乃至200斤 | 同 | 2.0 |
| 凍豆 | 同 | 150斤内外 | 同 | 3.0 |
| 素麵 | 木箱 | 1 | 干切 | 0.8 |
| 椎茸 | 同 | 5 | 貫目 | 0.6 |
| 其ノ他乾物類 | 同 | | 100斤=付 | 6.0 |
| 罐詰類 | 同 | | 1才=付 | 0.5 |
| 雜飲食品 | 木箱 | 瓶詰ノモノ | 同 | 0.4 |
| 同 | 木箱又ハ樽 | | 同 | 0.5 |
| 干魚 | 繩 | 10 | 貫目=付 | 2.0 |
| 同 | 繩 | | 同 | 1.2 |
| 同 | 木箱 | | 1才=付 | 0.3 |
| 鹽魚 | {繩俵、木箱} | | 同 | 0.5 |
| 同 | 繩 | | 10貫目=付 | 1.0 |
| 海藻 | 繩 | | 同 | 1.4 |
| 同 | 繩 | | 同 | 1.7 |
| 同 | 木箱 | | 1才=付 | 0.5 |
| 節類 | {繩俵、木箱} | | 10貫目=付 | 1.0 |
| 各種織物編物及其製品 | 繩 | | 1才=付 | 0.2 |
| 同 | 繩 | | 同 | 0.25 |
| 同 | 木箱 | | 同 | 0.3 |
| 同 | 散 | | 同 | 0.5 |
| モスリン生地 | {木箱又ハ板} | 10 | 反 | 1個 |
| 綿ネル | 繩 | | 1才=付 | 0.2 |
| 白木綿 | 繩 | 100 | 反 | 1個 |
| メリヤス生地 | 繩 | | 10貫目=付 | 1.4 |
| 米國線棉 | 鐵 | 380斤内外 | 1 | 個 |
| 同 | 丸 | 200斤内外 | 同 | 1.7 |
| 印度線棉 | 鐵 | 300斤内外 | 同 | 1.5 |
| チンネーベリ | 同 | 380斤内外 | 同 | 1.7 |
| 支那線棉 | 同 | 300斤内外 | 同 | 1.5 |
| 同 | 同 | 400斤内外 | 同 | 2.5 |

積重ネニ制限アルモノ0.7錢

| | | | | | |
|------|---|---|---|-------------|-------------|
| 支那 | 繰 | 棉 | 袋 | 100斤 = 付 | 3.5 |
| 同 | 同 | 同 | 同 | 同 | 同 |
| 埃及 | 繰 | 棉 | 鐵 | 150斤内外 | 1 個 4.5 |
| 亞弗利加 | 繰 | 棉 | 同 | 550斤内外 | 同 3.7 |
| 同 | 同 | 同 | 同 | 300斤内外 | 同 1.7 |
| 西貢 | 繰 | 棉 | 同 | 400斤内外 | 同 3.0 |
| 蘭貢 | 繰 | 棉 | 同 | 300斤内外 | 同 4.0 |
| 朝鮮 | 繰 | 棉 | 鐵 | 200斤乃至300斤 | 15才以下1個 1.5 |
| 同 | 同 | 同 | 同 | 20才以下1個 | 3.0 |
| 同 | 同 | 同 | 同 | 20才ヲ超ユルモノ1個 | 4.0 |
| 製屑 | 棉 | 落 | 包 | 10貫目 = 付 | 3.5 |
| 同 | 同 | 同 | 同 | 同 | 3.5 |
| 實牛 | 皮 | 皮 | 籠 | 同 | 3.0 |
| 同 | 同 | 同 | 同 | 同 | 3.0 |
| 毛 | 布 | 包 | 鐵 | 1才 = 付 | 0.5 |
| 同 | 同 | 同 | 同 | 100封度 = 付 | 1.7 |
| 同 | 同 | 同 | 同 | 同 | 2.0 |
| 同 | 同 | 同 | 同 | 同 | 2.0 |
| 同 | 同 | 同 | 同 | 1才 = 付 | 0.5 |
| 同 | 同 | 同 | 同 | 1 個 | 2.3 |
| 同 | 同 | 同 | 同 | 同 | 3.3 |
| 同 | 同 | 同 | 同 | 同 | 2.5 |
| 同 | 同 | 同 | 同 | 同 | 2.3 |
| 同 | 同 | 同 | 同 | 同 | 3.3 |
| 同 | 同 | 同 | 同 | 100封度 = 付 | 1.0 |
| 同 | 同 | 同 | 同 | 同 | 1.5 |
| 同 | 同 | 同 | 同 | 同 | 1.0 |
| 同 | 同 | 同 | 同 | 200斤内外 | 1 個 5.0 |
| 同 | 同 | 同 | 同 | 100斤 = 付 | 2.0 |
| 同 | 同 | 同 | 同 | 同 | 2.5 |
| 同 | 同 | 同 | 同 | 同 | 2.5 |
| 同 | 同 | 同 | 同 | 6 縮 | 1 個 1.2 |
| 同 | 同 | 同 | 同 | 12 縮 | 同 1.5 |
| 同 | 同 | 同 | 同 | 1才 = 付 | 0.4 |
| 同 | 同 | 同 | 同 | 1 個 | 4.5 |
| 同 | 同 | 同 | 同 | 同 | 5.5 |
| 同 | 同 | 同 | 同 | 100封度 = 付 | 1.0 |
| 同 | 同 | 同 | 同 | 同 | 0.8 |
| 同 | 同 | 同 | 同 | 16 貫目 | 1 個 1.7 |
| 同 | 同 | 同 | 同 | 20 貫目 | 同 1.7 |
| 同 | 同 | 同 | 同 | 10貫目 = 付 | 0.8 |

| | | | | | |
|---|---|---|---------|------------------|-------|
| 油 | 粕 | 板 | 1 貫400目 | 10 枚 = 付 | 0.7 |
| 同 | 同 | 同 | 7 貫目 | 1 個 | 0.5 |
| 同 | 同 | 同 | 10 貫目 | 同 | 0.7 |
| 同 | 同 | 同 | 100 斤 | 同 | 1.7 |
| 同 | 同 | 同 | 10 貫目 | 同 | 0.6 |
| 同 | 同 | 同 | 同 | 100封度 = 付 | 0.7 |
| 同 | 同 | 同 | 同 | 1 噸 = 付 | 12.0 |
| 同 | 同 | 同 | 同 | 100 斤 = 付 | 0.6 |
| 同 | 同 | 同 | 420 斤 | 1 個 | 6.5 |
| 同 | 同 | 同 | 同 | 1 噸 = 付 | 1.8 |
| 同 | 同 | 同 | 同 | 同 | 4.5 |
| 同 | 同 | 同 | 同 | 同 | 8.5 |
| 同 | 同 | 同 | 同 | 同 | 5.0 |
| 同 | 同 | 同 | 同 | 同 | 8.5 |
| 同 | 同 | 同 | 同 | 同 | 5.0 |
| 同 | 同 | 同 | 同 | 同 | 8.0 |
| 同 | 同 | 同 | 84 斤 | 1 個 | 0.9 |
| 同 | 同 | 同 | 同 | 10貫目 = 付 | 0.7 |
| 同 | 同 | 同 | 100 斤 | 1 個 | 1.1 |
| 同 | 同 | 同 | 同 | 100封度 = 付 | 0.3 |
| 同 | 同 | 同 | 同 | 1 本 = 付 | 0.1 |
| 同 | 同 | 同 | 同 | 同 | 0.2 |
| 同 | 同 | 同 | 同 | 同 | 0.4 |
| 同 | 同 | 同 | 同 | 同 | 0.9 |
| 同 | 同 | 同 | 同 | 同 | 1.7 |
| 同 | 同 | 同 | 同 | 同 | 2.3 |
| 同 | 同 | 同 | 同 | 同 | 3.4以上 |
| 同 | 同 | 同 | 同 | 100封度 = 付 | 0.5 |
| 同 | 同 | 同 | 同 | 同 | 1.0 |
| 同 | 同 | 同 | 同 | 同 | 2.5 |
| 同 | 同 | 同 | 同 | 1才 = 付 | 0.5 |
| 同 | 同 | 同 | 同 | 同 | 0.5 |
| 同 | 同 | 同 | 同 | 100斤 = 付 | 1.2 |
| 同 | 同 | 同 | 同 | 1才 = 付 | 0.5 |
| 同 | 同 | 同 | 同 | 100斤 = 付 | 3.0 |
| 同 | 同 | 同 | 同 | 1才 = 付 | 0.7 |
| 同 | 同 | 同 | 同 | 100封度又ハ10ガロン = 付 | 1.6 |
| 同 | 同 | 同 | 同 | 1才 = 付 | 0.5 |
| 同 | 同 | 同 | 同 | 100斤 = 付 | 2.0 |
| 同 | 同 | 同 | 1 斗 | 1 個 | 0.5 |
| 同 | 同 | 同 | 2 斗 | 同 | 0.7 |
| 同 | 同 | 同 | 同 | 100封度又ハ10ガロン = 付 | 1.6 |

20才ヲ超ユルモノ
1才ニ付0.2錢加算
ス

無保險野積
屋 内
同 野 積
屋 内 積
野 積

| | | | | | | |
|--------|--------|-----|------|---------------|---|-------|
| 蠟 | 類 | | | 100封度=付 | 錢 | 0.9 |
| 石綿及藥品 | 袋又ハ葦包 | | | 100斤=付 | | 1.0 |
| 同 | 木枠又ハ木箱 | | | 1才=付 | | 0.5 |
| セメント | 袋 | 50 | 疋 | 1個 | | 0.8 |
| 同 | 樽 | 170 | 疋 | 同 | | 3.0 |
| 板硝子 | 木箱 | 100 | 平方呎 | 同 | | 1.8 |
| 鏡生地 | 同箱 | | | {100平方呎 =付 | | 3.5 |
| 硝子及製品 | 箱 | | | 1才=付 | | 1.0 |
| 礦物類 | 袋又ハ呎 | | | 100斤=付 | | 1.0 |
| 同 | 樽 | | | 同 | | 1.2 |
| 自動車 | 裸 | | | 1臺 | | 300.0 |
| 同 | 木箱 | | | 1才=付 | | 0.6 |
| 機械及部分品 | 裸 | | | 1噸=付 | | 40.0 |
| 同 | 箱 | | | 1才=付 | | 0.5 |
| 器具及部分品 | | | | 同 | | 0.5 |
| 護謨原料 | 木箱 | 224 | 封度 | 1個 | | 4.0 |
| 同 | 同 | 170 | 封度内外 | 同 | | 3.0 |
| 獸骨角牙類 | | | | 100斤=付 | | 1.2 |
| 貝殼 | 袋 | | | 同 | | 1.2 |
| リノリウム | 布包 | | | 1才=付 | | 1.5 |
| 唐木 | | | | 100斤=付 | | 1.2 |
| 同 | | | | 同 | | 0.8 |
| コルク板 | 課鐵締 | 20 | 貫内外 | 1個 | | 10.0 |
| 其他雜品 | | | | 1才=付 | | 0.5 |
| 同 | | | | 100斤=付 | | 1.2 |

但重量又ハ容積ノ
著シク大ナルモノ
ハ5割増以上トス

屋内外

14. 其ノ他ノ賃用

イ、船舶塵灰運搬料

搬出船 1艘=付 金 1.00

但シ2回以上ニ及フトキハ増加回数毎ニ金0.50圓ヲ徴集ス。

ロ、船舶鼠族昆蟲等驅除費

登簿噸數 500噸以下 同 15.00

同 1,500 同 同 25.00

同 1,500噸以上1,000噸ヲ増ス毎ニ 同 1.80

ハ、接續賃

甲船ヨリ乙船へ 1噸=付 同 1.80

ニ、ダンネーチ料

切板1枚=付 同 0.15

ホ、ウオツチマン賃

1人1夜=付 金 5.00

ヘ、ウインチマン賃

1人1時間 同 0.18

ト、待人足賃

同 同 0.15

チ、タリーマン賃

晝間1人 同 3.50

夜間ハ2倍又ハ3倍

リ、大工傭賃

同 同 3.50

ヌ、フアーマン賃

同 同 4.00

ル、艙内掃除賃

1人1時間 同 0.20

ヲ、荷均賃

同 同 0.25

ワ、繫船浮標取付及取放料

内國船 1回=付 同 2.50

外國船 同 同 5.00

| | | | | | |
|-----|-----|-----|-----|-----|-----|
| 116 | ... | ... | ... | ... | ... |
| 117 | ... | ... | ... | ... | ... |
| 118 | ... | ... | ... | ... | ... |
| 119 | ... | ... | ... | ... | ... |
| 120 | ... | ... | ... | ... | ... |
| 121 | ... | ... | ... | ... | ... |
| 122 | ... | ... | ... | ... | ... |
| 123 | ... | ... | ... | ... | ... |
| 124 | ... | ... | ... | ... | ... |
| 125 | ... | ... | ... | ... | ... |
| 126 | ... | ... | ... | ... | ... |
| 127 | ... | ... | ... | ... | ... |
| 128 | ... | ... | ... | ... | ... |
| 129 | ... | ... | ... | ... | ... |
| 130 | ... | ... | ... | ... | ... |
| 131 | ... | ... | ... | ... | ... |
| 132 | ... | ... | ... | ... | ... |
| 133 | ... | ... | ... | ... | ... |
| 134 | ... | ... | ... | ... | ... |
| 135 | ... | ... | ... | ... | ... |
| 136 | ... | ... | ... | ... | ... |
| 137 | ... | ... | ... | ... | ... |
| 138 | ... | ... | ... | ... | ... |
| 139 | ... | ... | ... | ... | ... |
| 140 | ... | ... | ... | ... | ... |
| 141 | ... | ... | ... | ... | ... |
| 142 | ... | ... | ... | ... | ... |
| 143 | ... | ... | ... | ... | ... |
| 144 | ... | ... | ... | ... | ... |
| 145 | ... | ... | ... | ... | ... |
| 146 | ... | ... | ... | ... | ... |
| 147 | ... | ... | ... | ... | ... |
| 148 | ... | ... | ... | ... | ... |
| 149 | ... | ... | ... | ... | ... |
| 150 | ... | ... | ... | ... | ... |

14. 其ノ他ノ費用

| | | | |
|-----------|-----|-----|-----|
| 1. 船積込運賃 | ... | ... | ... |
| 2. 船積込運賃 | ... | ... | ... |
| 3. 船積込運賃 | ... | ... | ... |
| 4. 船積込運賃 | ... | ... | ... |
| 5. 船積込運賃 | ... | ... | ... |
| 6. 船積込運賃 | ... | ... | ... |
| 7. 船積込運賃 | ... | ... | ... |
| 8. 船積込運賃 | ... | ... | ... |
| 9. 船積込運賃 | ... | ... | ... |
| 10. 船積込運賃 | ... | ... | ... |
| 11. 船積込運賃 | ... | ... | ... |
| 12. 船積込運賃 | ... | ... | ... |
| 13. 船積込運賃 | ... | ... | ... |
| 14. 船積込運賃 | ... | ... | ... |
| 15. 船積込運賃 | ... | ... | ... |
| 16. 船積込運賃 | ... | ... | ... |
| 17. 船積込運賃 | ... | ... | ... |
| 18. 船積込運賃 | ... | ... | ... |
| 19. 船積込運賃 | ... | ... | ... |
| 20. 船積込運賃 | ... | ... | ... |

小樽港

目次

小樽港

| | |
|-------------|-----|
| 1. 小樽港の概況 | ... |
| 2. 小樽港の歴史 | ... |
| 3. 小樽港の地理 | ... |
| 4. 小樽港の産業 | ... |
| 5. 小樽港の交通 | ... |
| 6. 小樽港の文化 | ... |
| 7. 小樽港の観光 | ... |
| 8. 小樽港の教育 | ... |
| 9. 小樽港の医療 | ... |
| 10. 小樽港の福祉 | ... |
| 11. 小樽港の環境 | ... |
| 12. 小樽港の防災 | ... |
| 13. 小樽港の国際化 | ... |
| 14. 小樽港の未来 | ... |
| 15. 小樽港の発展 | ... |
| 16. 小樽港の栄光 | ... |
| 17. 小樽港の繁栄 | ... |
| 18. 小樽港の輝煌 | ... |
| 19. 小樽港の栄華 | ... |
| 20. 小樽港の繁盛 | ... |

小樽港

目次

1. 噸 稅
2. 繫 船 料
 - イ、岩壁使用料
 - ロ、浮 標 料
 - ハ、岸壁綱取料
 - ニ、浮標綱取料
 - ホ、曳 船 料
3. 棧橋使用料
4. 水先案内料
5. 稅關仕役料及諸手數料
 - イ、臨時開港特許手數料
 - ロ、稅關ニ於テ定メラレタル場所以外ニ於ケル貨物積卸搬出入及取扱手數料
 - ハ、普通貨物検査ノ爲稅關官吏ノ派出ヲ要スル場合ノ手數料
 - ニ、船内官吏乘船特許料
 - ホ、外國貿易船不開港出入特許手數料
 - ヘ、稅關ノ證明又ハ船舶貨物ニ關スル計表手數料
 - ト、保稅倉庫上屋又ハ荷揚場常設特許手數料
 - チ、造船修繕材料藏置官吏派出特許手數料
6. 船 舶 給 水 料
 - イ、直 接 給 水
 - ロ、運 搬 給 水
 - ハ、防波堤外給水
7. 通 船 料
8. 起重機使用料
 - イ、官設起重機使用料
 - ロ、私設起重機使用料
9. 船内人夫賃及舁賃
 - イ、普 通 貨 物
 - ロ、重 量 貨 物

- ハ、危険貨物
- 10. 木材各種料金
 - イ、貨車卸賃
 - ロ、貨車積賃
 - ハ、船内人夫賃
 - ニ、入津材筏取ヨリ水切り鐵掛造ノ作業賃
 - ホ、入津材水揚糶積作業賃
 - ヘ、積出材水落シ作業賃及貯積込賃
 - ト、積出材筏取り船側鐵掛作業賃
 - チ、水面貯木場糶積賃
 - リ、繰替手返シ撰別賃
 - ス、有幌信香町馬車出シ材海岸積付賃
 - ル、倉庫料及置場料
 - ヲ、有幌海岸市營共同木材卸場ニ於ケル置場料

- 11. 倉庫料
 - イ、税關所屬上屋及土地使用料
 - ロ、收容貨物敷料
 - ハ、私設上屋使用料
 - ニ、専用使用料
 - ホ、揚荷場使用料

- 12. 其ノ他ノ費用
 - イ、船塵處分費

小樽港 (昭和10年4月調)

小樽港ニ於ケル港灣諸掛次ノ如シ。

1. 噸 稅

| | | | |
|---------------------------|--------|---|-------------------|
| 登簿噸數 | 1噸ニ付1回 | 金 | 0.07 ^円 |
| 但シ一時ニ1箇年分ヲ前納スルトキハ次ノ割合ニ依ル。 | | | |
| | 1噸ニ付 | 同 | 0.21 |

2. 繫 船 料

イ、繫船岸壁使用料

| | | | |
|------|------|---------------------------------------|--------------------|
| 登簿噸數 | 1噸ニ付 | 繫留24時間以内ニ於テハ6時間ヲ1繫留時トシ1繫留時迄毎ニ | 0.005 ^円 |
| 同 | 同 | 繫留24時間ヲ超ヘ48時間以内ニ於テハ12時間ヲ1繫留時トシ1繫留時迄毎ニ | 0.01 ^円 |
| 同 | 同 | 繫留時48時間ヲ超ヘルトキハ12時間ヲ1繫留時トシ1繫留時迄毎ニ | 0.015 ^円 |

備考 登簿噸數1噸ニ滿タサル端數ハ1噸トシテ計算シ石數ヲ以テ積量ヲ表示スル船舶ハ積石數10石ヲ以テ1噸ニ換算シ10石ニ滿タサル端數ハ10石トシテ計算ス。繼續繫留ノ場合ハ當初繫留ノ時刻ヨリ其繫留時間ヲ通算シ使用料ヲ定ム。

ロ、浮 標 料

| | | | | |
|-----|----------|-----------|---|-------------------|
| 總噸數 | 3,000噸未滿 | 繫留24時間迄毎ニ | 金 | 6.00 ^円 |
| 同 | 3,000噸以上 | 同 | 同 | 15.00 |

ハ、岸壁網取料

| | | | | |
|-----|----------|----------|---|------|
| 總噸數 | 3,000噸未滿 | 1回(著離)ニ付 | 同 | 1.00 |
| 同 | 5,000 | 同 同 | 同 | 2.00 |

ニ、浮標網取料

| | | | | |
|-----|----------|-----|---|------|
| 總噸數 | 3,000 | 同 同 | 同 | 3.00 |
| 同 | 5,000 | 同 同 | 同 | 5.00 |
| 同 | 5,000噸以上 | 同 | 同 | 7.00 |

ホ、曳 船 料

イ、繫船岸壁又ハ繫船浮標ノ繫離作業ニ使用ノ場合 1 時間迄毎ニ

金 5.00

但シ時間ヲ超過シタル場合其超過 1 時間毎ニ 同 3.00

ロ、前號以外ノ場合 1 時間迄毎ニ 同 7.00

ハ、規定時間外又ハ荒天時ノ場合

A 時間外増加使用料 晝間 普通使用料ノ 2 割
夜間 同 3 割

B 荒天時増加使用料 晝間 同 3 割
夜間 同 5 割

3. 棧橋使用料 (鐵道省所屬石炭船積高架棧橋)

鐵製貨車 1 噸ニ付 同 0.20

其他ノ貨車 同 0.17

4. 水先案内料

港内轉錨 1 回ニ付 同 30.00

本料金ハ總噸數1,000噸又ハ1,000噸未滿吃水10呎又ハ10 呎未滿ニ對スルモノトス。

1,000噸又ハ1,000噸未滿吃水1 呎若ハ1 呎未滿ヲ増ス毎ニ前記金額ノ100分6 ヲ加フ。

5. 稅關仕役料及諸手數料

イ、臨時開廳特許手數料

日出ヨリ日没迄 1 時間迄毎ニ 金 15.00

日没ヨリ午後12時迄 同 同 30.00

午後12時ヨ 日出迄 同 同 45.00

但シ稅關支署ニアリテハ其他ノ狀況ニヨリ半額迄ニ低減スルコトヲ得。

ロ、稅關ニ於テ定メタル場所以外ニ於ケル貨物積卸般出入及取扱手數料

日出ヨリ日没迄 1 時間迄毎ニ 金 3.00

日没ヨリ午後12時迄 同 同 6.00

午後12時ヨリ日出迄 同 同 9.00

ハ、普通貨物検査ノタメ稅關吏ノ派出ヲ要スル場合ノ手數料

検査ニ要スル時間 1 時間迄毎ニ 同 5.00

ニ、船内官吏乗船特許料

乗船官吏1 人毎ニ 1 箇月迄毎ニ 金 140.00

ホ、外國貿易船不開港出入特許手數料

入 港 1 回毎ニ 同 45.00

ヘ、稅關ノ證明又ハ船舶貨物ニ關スル計表手數料

證明 每1 件 同 2.00

計表 每1 件1 枚毎ニ 同 0.50

ト、保稅倉庫上屋又ハ荷揚場常設特許手數料

事務官補、監視官補 每1 人1 箇月迄毎ニ 同 80.00

監 吏 同 65.00

チ、造船修繕材料藏置官吏派出特許手數料

上記ニ準ス。

6. 船舶給水料

イ、直接給水

1 立方米ニ付 同 0.45

使用水量1 船1 時ニ100 立方米以上ノトキ 同 同 0.40

ロ、運搬給水

同 同 0.55

使用水量1 船1 時ニ100 立方米以上ノトキ 同 同 0.50

ハ、防波堤外給水

同 同 0.70

但シ規定時間外又ハ荒天ノ場合運搬給水ハ各料金ノ3 割増トス。

7. 通船料

普通船客ニシテ港内繫留浮標以内 1 人ニ付 金 0.25

同上往復 同 同 0.40

普通船客ニシテ港内繫留浮標以外防波堤以内 同 同 0.40

同上往復 同 同 0.50

北海道協會ノ紹介アル移住者ニシテ港内繫留浮標以内 同 同 0.15

同 浮標以外防波堤以内 同 同 0.25

普通船客手荷物(五貫匁以下無賃) 1 箇ニ付 同 同 0.15

北海道協會ノ紹介アル移住者(五貫匁以下無賃) 1箇ニ付 金 0.10

強風高浪ノ際、日没ヨリ日出迄ハ上記賃金ノ5割増。

年齢3才未満無賃3才以上12才迄半額。

8. 起重機使用料

1. 官設起重機使用料

A 鐵道省所管

| | | | |
|----------------|--------|---|------|
| a. ジブクレーン | 30分間毎ニ | 同 | 0.40 |
| b. 最大能力5噸以下ノモノ | 30分間毎ニ | 同 | 0.40 |
| c. 同 10噸以下ノモノ | 同 | 同 | 0.60 |
| d. 同 10噸ヲ超ユルモノ | 同 | 同 | 0.90 |

B 税關所屬

手動起重機

| | | |
|-----------------|---|------|
| 揚貨力5噸迄 1臺1時間迄毎ニ | 同 | 0.50 |
|-----------------|---|------|

ロ、私 設

自家營業用ナル故使用料金ノ規定ナシ。

9. 船内人夫賃及舁賃

1. 普通貨物

| 品名 | 荷造 | 單位 | 舁賃金 | 船内人夫賃 |
|-----------|----|---------|---------|--------|
| 米及雜穀 | | | | |
| 米 | | 100斤 1俵 | 金 6.30 | 金 1.30 |
| 同 | | 100封度1俵 | 同 4.50 | 同 1.00 |
| 雜穀 | | 100斤 1俵 | 同 6.30 | 同 5.30 |
| 澱粉 | | 100封度1袋 | 同 4.50 | 同 0.80 |
| 燕麥 | | 同 | 同 5.00 | 同 2.00 |
| 茶種、亞麻種 | | 120斤 同 | 同 7.50 | 同 1.80 |
| ※除蟲菊 | 梱 | 包 1 個 | 同 25.00 | 同 1.00 |
| ※同 | 袋 | 入 同 | 同 4.50 | 同 1.00 |
| 海產物 | | | | |
| 絞粕、白子、雜粕 | | 25貫建 1個 | 同 10.50 | 金 2.20 |
| 鱈、鱈粕、笹目、鱗 | | 同 | 同 13.20 | 同 1.00 |
| ウロ粕、蟹粕、海草 | | 同 | 同 | 同 1.00 |

| | | | | | | | | | |
|------------|-------|---|-------|----|------|-------|-------|------|------|
| ※魚粕 | 梱 | 包 | 1 | 個 | 金 | 22.00 | 錢 | — | |
| 明太魚 | | | | 同 | 同 | 12.00 | — | — | |
| 胴鰯 | | | 八束合 | 1個 | 同 | 9.10 | 金 | 2.10 | |
| 粉末 | 叭 | 入 | 1 | 個 | 同 | 4.50 | — | — | |
| 身欠鰯 | | | | 同 | 同 | 6.70 | 同 | 1.80 | |
| 干鮑、煎海鼠、貝柱 | | | | 同 | 同 | 17.00 | 同 | 2.90 | |
| 干粕、帆立耳 | | | | 同 | 同 | 14.30 | — | — | |
| 鮫鱈、棒鱈、建造乾 | | | | 同 | 同 | 12.80 | 同 | — | |
| 魚聞、鱈干、鰯乾 | 煙草 | 函 | 入 | 同 | 同 | 12.80 | 同 | — | |
| 散鮭(本道及樺太物) | | | 1 | 尾 | 同 | 0.50 | 同 | 0.23 | |
| 同(カムチャツカ物) | | | | 同 | 同 | 0.40 | 同 | 0.23 | |
| 散鱈(本道及樺太物) | | | | 同 | 同 | 0.28 | 同 | 0.10 | |
| 同(カムチャツカ物) | | | | 同 | 同 | 0.24 | 同 | 0.10 | |
| 鹽魚 | 蕪包、麥酒 | 函 | 入 | 1 | 個 | 同 | 5.00 | 同 | 1.50 |
| 同 | 改良 | 函 | 入 | 同 | 同 | 16.00 | 同 | 4.00 | |
| 昆布 | | | 5貫匁 | 1個 | 同 | 3.50 | 同 | 0.80 | |
| 同 | | | 8貫匁 | 同 | 同 | 5.90 | 同 | 1.00 | |
| 同 | 花 | 折 | 10把 | 入 | 同 | 4.00 | 同 | 0.90 | |
| 魚油 | | | 1 | 個 | 同 | 6.10 | — | — | |
| フィッシュミール | | | 100封度 | 1袋 | 同 | 5.00 | — | — | |
| 同 | | | 50疋 | 同 | 同 | 5.50 | — | — | |
| 酢鰯 | 4 | 斗 | 樽 | 1 | 樽 | 同 | 20.00 | — | |
| 肥料 | | | | | | | | | |
| ※人造肥料 | 10 | 貫 | 匁 | 1 | 噸 | 同 | 65.00 | — | |
| ※同 | 17 | 貫 | 匁 | 同 | 同 | 同 | 70.00 | — | |
| 大豆粕、油粕 | 俵 | 入 | 1 | 個 | 同 | 6.00 | 同 | 1.60 | |
| 醬油粕 | 100封度 | 袋 | 入 | 同 | 同 | 5.00 | 同 | 1.60 | |
| 果實及蔬菜 | | | | | | | | | |
| 林檎 | | | 1 | 箱 | 同 | 6.50 | 同 | 1.80 | |
| 梨 | | | | 同 | 同 | 4.50 | 同 | 0.90 | |
| 密柑 | 小 | 函 | 1 | 個 | 同 | 1.50 | — | — | |
| 同 | 小 | 函 | 6 | 合 | 同 | 9.00 | — | — | |
| 樽柿 | | | | 同 | 同 | 10.00 | — | — | |
| バナ、及同籠入青物 | | | | 同 | 同 | 8.50 | — | — | |
| 芋 | 手籠 | 及 | 孤 | 包 | 1 | 俵 | 同 | 7.00 | |
| 其他ノ青物 | | | | 1 | 個 | 同 | 6.00 | — | |
| 葱 | | | | 同 | 同 | 8.00 | 同 | 2.10 | |
| 食料品 | | | | | | | | | |
| 麥粉 | | | 1 | 袋 | 同 | 3.00 | 同 | 1.00 | |
| 砂糖 | | | 30疋 | 1個 | 同 | 5.00 | — | — | |
| 同 | 笈 | 入 | 100斤 | 同 | 同 | 8.00 | 同 | 2.40 | |
| 同 | 樽 | 又 | 袋 | 入 | 150斤 | 同 | 同 | 3.00 | |

| | | | | | | | | | | |
|--------------|--------|------|-------|--------|-------|----|---|-------|---|-------|
| 砂素白樽 | 麵及玉入樽 | 糖餛粉物 | 袋 | 入 | 50斤 | 1個 | 金 | 5.00 | 錢 | — |
| | | | | | 1 | 個 | 同 | 3.50 | 金 | 1.40 |
| | | | | | | | 同 | 4.80 | 同 | 1.40 |
| | | | 4 | 斗樽 | | | 同 | 20.00 | 同 | 5.25 |
| | | | 2 | 同 | | | 同 | 10.00 | 同 | 2.20 |
| | | | 1、5 | 同 | | | 同 | 7.00 | 同 | 1.90 |
| | | | 小 | 樽 | | | 同 | 5.50 | 同 | 1.75 |
| | | | ドラム | 樽入物 | | | 同 | 50.00 | 同 | 13.00 |
| 味 | 同 | 噌 | 10 | 貫 | 匆 | 匆 | 同 | 7.00 | | — |
| | | | 5 | 貫 | 匆 | 匆 | 同 | 4.00 | | — |
| 麥酒、同函入物酒類) | 油同 | | 4 | 打箱 | | 個 | 同 | 15.00 | 同 | 4.00 |
| サ | イ | ダ | 2 | 同 | | | 同 | 8.00 | 同 | 2.20 |
| 燒 | 耐 | 及 | | | | | 同 | 6.70 | 同 | 2.00 |
| 罐 | | | | | | | 同 | 6.00 | | — |
| | | | | | | | 同 | 6.00 | 同 | 2.40 |
| | | | 50斤 | 1 | 叭 | 同 | 同 | 3.90 | | — |
| | | | 80斤 | | 同 | 同 | 同 | 5.00 | 同 | 1.40 |
| 刻及兩切煙草 | 付卷煙 | 草草 | 1 | 同 | 函 | 同 | 同 | 14.00 | 同 | 3.80 |
| 口 | | 歸 | | | | | 同 | 18.00 | 同 | 4.00 |
| 鹽 | | | 5 | 升樽 | 入 | 個 | 同 | 2.00 | | — |
| 繩 | 蕤 | 類 | 3 | 同 | | | 同 | 1.50 | | — |
| 建東津米荷干、 | 京輕卷造鞍、 | 裏裏卷卷 | 1 | 束 | 同 | 同 | 同 | 6.50 | 同 | 4.40 |
| | | | 100枚入 | 1個 | 同 | 同 | 同 | 22.00 | 同 | 4.50 |
| | | | 60枚入 | 同 | 同 | 同 | 同 | 15.00 | 同 | 3.40 |
| | | | 1 | 束 | 同 | 同 | 同 | 2.00 | | — |
| | | | | 同 | 同 | 同 | 同 | 2.50 | | — |
| | | | | 同 | 同 | 同 | 同 | 4.00 | 同 | 1.00 |
| | | | 100斤 | 40乃至 | 同 | 同 | 同 | 3.00 | | — |
| | | | | 60枚 | 同 | 同 | 同 | | | — |
| | | | | 及石炭用1束 | 同 | 同 | 同 | | | — |
| | | | 1 | 個 | 同 | 同 | 同 | 12.00 | | — |
| 大間、中間(三國ヲ除ク) | 繩、樽 | 掛 | | | 同 | 同 | 同 | 12.50 | 同 | 3.00 |
| 大繩、三土網實藥 | 蟹、中木 | 繩 | | | 同 | 同 | 同 | 12.50 | 同 | 3.00 |
| | 國、中木 | 繩 | | | 同 | 同 | 同 | 3.50 | 同 | 0.80 |
| | 羽繩、井 | 繩 | | | 同 | 同 | 同 | 11.00 | 同 | 2.70 |
| | 子 | 繩 | | | 同 | 同 | 同 | 12.00 | | — |
| | 同物 | 繩 | | | 同 | 同 | 同 | 13.00 | 同 | 3.00 |
| | | 網 | | | 30貫以上 | 1個 | 同 | 38.00 | 同 | 6.00 |
| | | | | | 同以下 | 同 | 同 | 25.00 | 同 | 6.00 |

| | | | | | | | | | |
|-----|-----|------|---|-----|------|----|----------|---|----------|
| 薄疊建 | 緣、花 | 莫 | 庫 | 1 | 個 | 金 | 12.00 | 錢 | 3.20 |
| 疊表 | 及七 | 島 | 表 | 同 | 同 | 同 | 18.00 | 金 | 3.70 |
| 建及 | 及 | 床 | 床 | 二 | 枚合 | 同 | 8.00 | 同 | 2.10 |
| 司及 | 其 | 具 | 具 | 4 | 枚合 | 1個 | 7.00 | | — |
| 飯櫃、 | 桶 | 崩 | 崩 | 同 | 同 | 同 | 12.00 | | — |
| 組 | 及 | 類 | 類 | 同 | 同 | 同 | 11.00 | | — |
| 竹 | 草 | 箒 | 箒 | 20 | 組入 | 1個 | 17.00 | | — |
| 黍 | (大 | 箒 | 箒 | 1 | 個 | 同 | 25.00 | | — |
| 輪 | 阪) | 帶 | 帶 | 同 | 同 | 同 | 15.00 | | — |
| 同 | (佐 | | | 同 | 同 | 同 | 21.00 | 同 | 2.80 |
| 東竹、 | 送竹、 | 刈 | 掉 | 同 | 同 | 同 | 18.00 | 同 | 2.80 |
| 長 | 送竹、 | 刈 | 竹 | 同 | 同 | 同 | 13.00 | | — |
| 國 | 旗 | 竹 | 竹 | 同 | 同 | 同 | 40.00 | | — |
| 籐 | 及 | 竹 | 竹 | 同 | 同 | 同 | 20.00 | | — |
| 藁、 | 打 | 裏 | 箕 | 同 | 同 | 同 | 18.00 | | — |
| 草 | 計 | 良 | 良 | 同 | 同 | 同 | 17.00 | 同 | 3.90 |
| | | 鞋 | 鞋 | 同 | 同 | 同 | 15.00 | 同 | 3.60 |
| 草 | 同 | | | 佐渡 | 100 | 1個 | 6.00 | 同 | 1.40 |
| | | | | 越前 | 20 | 1個 | 10.00 | 同 | 2.80 |
| | | | | 同 | 同 | 同 | 11.00 | | — |
| | | | | 同 | 同 | 同 | 12.00 | | — |
| 麻南 | 京 | 袋 | 袋 | 50 | 枚 | 1個 | 10.00 | | — |
| 網 | | 麻 | 麻 | 4 | 丸 | 同 | 20.00 | | — |
| 棉 | 皮、市 | 皮、桶 | 木 | | | | 13.90 | | — |
| 經 | 木及 | 合 | 板 | | | | 17.20 | | — |
| 木 | 材 | | | | | | 11.80 | 同 | 4.00 |
| | (松、 | 柃、榎、 | 雜 | 100 | 石 | 同 | 1,520.00 | 同 | 1,200.00 |
| ※筏 | 檜、 | 榎、 | 榎 | 同 | 同 | 同 | 1,800.00 | 同 | 1,300.00 |
| | 丸 | 太 | 材 | 同 | 同 | 同 | 2,090.00 | | — |
| | (丸 | 太 | 材 | 同 | 同 | 同 | 2,380.00 | 同 | 1,400.00 |
| ※浮 | 時 | | 材 | 同 | 同 | 同 | 2,500.00 | 同 | 1,028.00 |
| | 普 | 製 | 材 | 同 | 同 | 同 | 1,900.00 | 同 | 1,160.00 |
| ※下 | 通 | 歌 | 材 | 6 | 尺ノモノ | 1個 | 10.00 | | — |
| ※下 | 歌 | | 材 | 12 | 本 | 同 | 15.00 | 同 | 4.00 |
| 才 | | | 甫 | 4 | ツ割 | 同 | 18.50 | 同 | 3.90 |
| 早 | | | 切 | 1 | 本 | 同 | 2.20 | | — |
| 銅鐵及 | 建築 | 材 | | | | | 195.00 | 同 | 39.00 |
| レ | | | ル | 1 | 噸 | 同 | 170.00 | 同 | 39.00 |
| 輕 | 便 | レ | ル | 1 | 枚 | 同 | 50.00 | 同 | 20.00 |
| 鍊 | | | 釜 | 20 | 枚入 | 1個 | 10.00 | 同 | 2.80 |
| 亞 | 鉛 | 板 | 板 | | | | | | — |

| | | | | | | | | |
|----|--------|----|---------|----|---|--------|---|-------|
| 亞卷 | 鉛鐵 | 板釘 | 10枚入 | 1個 | 金 | 7.00 | 金 | 2.80 |
| 丸 | 鐵 | 釘 | 1 | 個 | 同 | 8.00 | 同 | 2.80 |
| 東 | 鐵及鐵 | 線 | 1 | 樽 | 同 | 8.00 | 同 | 2.40 |
| 東 | 鐵丸、長尺 | モノ | 1 | 個 | 同 | 7.00 | 同 | 2.20 |
| 鐵 | ナマコ、鉢力 | 板 | 1 | 噸 | 同 | 100.00 | — | — |
| セ | メソト | 大樽 | 1 | 樽 | 同 | 25.00 | 同 | 8.90 |
| 瓦、 | 同煉 | 瓦材 | 1 | 袋 | 同 | 7.00 | — | — |
| 石 | 煉 | 板 | 10枚合 | 1個 | 同 | 4.40 | 同 | 1.30 |
| 硝 | 子他 | 板 | 1 | 才 | 同 | 11.90 | 同 | 2.30 |
| 其 | 同 | 綿 | 103.75物 | 1個 | 同 | 12.00 | 同 | 2.55 |
| 木 | 同 | 七箱 | 1 | 個 | 同 | 21.20 | 同 | 3.90 |
| 判 | 同 | 島 | 1 | 個 | 同 | 27.70 | 同 | 3.90 |
| 古 | 同 | 包入 | 1 | 個 | 同 | 17.30 | 同 | 3.90 |
| 石 | 同 | 同 | 1 | 個 | 同 | 20.00 | 同 | 3.90 |
| 和 | 同 | 同 | 1函 | 1個 | 同 | 3.00 | — | — |
| 洋 | 紙 | 紙 | 1 | 個 | 同 | 10.00 | — | — |
| 陶 | 紙 | 紙 | 1 | 個 | 同 | 50.00 | 同 | 12.00 |
| 油 | 紙 | 紙 | 1 | 個 | 同 | 19.20 | — | — |
| 石 | 紙 | 紙 | 1 | 個 | 同 | 7.00 | 同 | 2.00 |
| 馬 | 紙 | 紙 | 1 | 個 | 同 | 6.00 | 同 | 1.60 |
| 馬 | 紙 | 紙 | 1 | 個 | 同 | 10.00 | 同 | 3.00 |
| | 紙 | 紙 | 1 | 個 | 同 | 64.00 | 同 | 15.00 |
| | 紙 | 紙 | 1 | 個 | 同 | 43.00 | 同 | 12.00 |
| | 紙 | 紙 | 65本 | 1數 | 同 | 110.00 | 同 | 25.40 |
| 木 | 紙 | 紙 | 1 | 個 | 同 | 6.00 | 同 | 2.40 |
| 石 | 紙 | 紙 | 1 | 個 | 同 | 7.00 | — | — |
| 粉、 | 紙 | 紙 | 1 | 個 | 同 | 6.00 | 同 | 1.50 |
| 石 | 紙 | 紙 | 1 | 個 | 同 | 5.50 | 同 | 1.50 |
| 米 | 紙 | 紙 | 1 | 個 | 同 | 6.30 | 同 | 2.30 |
| 粉 | 紙 | 紙 | 1 | 個 | 同 | 500.00 | 同 | 97.00 |
| 牛 | 紙 | 紙 | 1 | 個 | 同 | 150.00 | — | — |
| 油 | 紙 | 紙 | 1 | 個 | 同 | 2.50 | — | — |
| 石 | 紙 | 紙 | 20本合 | 1個 | 同 | 5.00 | 同 | 1.40 |
| 空 | 紙 | 紙 | 1 | 個 | 同 | 5.90 | 同 | 1.30 |
| 空 | 紙 | 紙 | 1 | 個 | 同 | 3.20 | — | — |
| | 紙 | 紙 | 1 | 個 | 同 | 1.50 | 同 | 0.70 |
| ド | 紙 | 紙 | 大 | 1個 | 同 | 12.00 | — | — |
| 古 | 紙 | 紙 | 小 | 1個 | 同 | 10.00 | — | — |
| 雜 | 紙 | 紙 | 同 | 同 | 同 | 12.60 | 同 | 4.00 |

| | | | | | | | | | |
|---|---|---|---|------|----|---|--------|---|------|
| 雜 | 貨 | 揚 | 荷 | 3才マテ | 1個 | 金 | 100.00 | 金 | 2.00 |
| 石 | 油 | 函 | 入 | 1 | 噸 | 同 | 80.00 | — | — |
| 麥 | 酒 | 及 | 刻 | 1 | 個 | 同 | 6.50 | 同 | 1.60 |
| 卷 | 煙 | 章 | 章 | 同 | 同 | 同 | 2.00 | — | — |
| | | | | 同 | 同 | 同 | 15.00 | — | — |

備考 貯貨ハ陸貨ヲ含ム※印ノモノハ陸貨ヲ除ク。

ロ、重量貨物

| 重量別 | 單位 | 貯貨 | 船内人夫賃 |
|-----|-------|------|----------|
| 1個 | 1噸未滿 | 1噸ニ付 | 金 200.00 |
| 同 | 3噸未滿 | 同 | 同 350.00 |
| 同 | 5噸未滿 | 同 | 同 550.00 |
| 同 | 10噸未滿 | 同 | 同 700.00 |

ハ、危險貨物

| 品名 | 荷造 | 單位 | 貯貨 | 船内人夫賃 |
|----|----|----|------|---------|
| 火 | 藥 | 1 | 個 | 金 42.50 |
| 揮 | 油 | 同 | 同 | 同 10.00 |
| 酸 | 類 | 2 | 個壺入 | 同 40.00 |
| 燐 | 寸 | 4 | 打 1個 | 同 25.00 |
| | | 1 | 個 | 同 13.00 |

10. 木材各種料金

イ、貨車卸賃 (小樽築港驛、濱小樽驛、手宮驛共通賃金)

- A (小樽築港驛及手宮驛) 角材、丸太材臺車卸ヨリ海岸捲立迄
1噸ニ付 金 0.50
- B (濱小樽驛) 角材、丸太材臺車卸ヨリ海岸捲立又ハ海中極積迄
同 同 0.45
- C (三驛共通) 吋材及其他ノ製材現場積付迄
同 同 0.45
- D (同) 經木又ハベニヤ材臺車卸積附迄
同 同 0.40
- E (同) 長材及電柱 (18尺以上製材ヲ含ム)

1 噸 = 付 金 0.60

但 1 箇年 2,000 噸以上ノ出材荷主ニ對シテハ 1 割ノ割戻ヲナス。

ロ、貨物積賃 (小樽築港驛、濱小樽驛、手宮驛共通賃金)

| | | |
|---------------------------|---|------|
| A 松丸太材 (構内捲立タルモノ) 1 噸 = 付 | 金 | 0.35 |
| B 松小丸太材 (同) 同 | 同 | 0.40 |
| C 雜木角丸太材 (同) 同 | 同 | 0.40 |
| D 製材類 (同) 同 | 同 | 0.45 |
| E 長材及電柱 (18尺以上製材ヲ含ム) 同 | 同 | 0.50 |

ハ、船内人夫賃

A 揚 荷

| | | | |
|-------|-----------|---|------|
| 松丸太材 | 100 石 = 付 | 同 | 5.00 |
| 松小丸太材 | 同 | 同 | 6.50 |
| 雜木角材 | 同 | 同 | 6.50 |
| 同丸太材 | 同 | 同 | 8.40 |
| 米角材 | 同 | 同 | 4.50 |
| 同丸太材 | 同 | 同 | 5.80 |

B 積 荷

| | | | |
|--------|-----------|---|-------|
| 雜木角重量材 | 100 石 = 付 | 同 | 9.50 |
| 同輕量材 | 同 | 同 | 8.00 |
| 同丸太材 | 同 | 同 | 11.00 |
| 松丸太材 | 同 | 同 | 6.50 |
| 松小丸太材 | 同 | 同 | 8.50 |

ニ、入津材筏取ヨリ水切り鎖掛迄ノ作業賃

| | | | |
|-------|-----------|---|-------|
| 松丸太材 | 100 石 = 付 | 同 | 9.00 |
| 松小丸太材 | 同 | 同 | 11.50 |
| 雜木角材 | 同 | 同 | 11.50 |
| 同丸太材 | 同 | 同 | 14.50 |
| 米角材 | 同 | 同 | 8.00 |
| 同丸太材 | 同 | 同 | 10.50 |

ホ、入津材水揚棧積作業賃

| | | | |
|----------------------------|-----------|---|-------|
| 松丸太材 (海岸 = 水揚捲立) 起重機使用ノ場合 | 100 石 = 付 | 金 | 10.00 |
| 同 (同) 起重機使用セサル場合 | 同 | 同 | 12.00 |
| 松小丸太材 (同) 起重機使用ノ場合 | 同 | 同 | 12.00 |
| 同 (同) 起重機使用セサル場合 | 同 | 同 | 14.00 |
| 雜木角丸太材及長材電柱 (同) 起重機使用ノ場合 | 同 | 同 | 13.00 |
| 同 (同) 起重機使用セサル場合 | 同 | 同 | 14.00 |
| 米材類 (同) 同 | 同 | 同 | 18.00 |
| 製材類ノ陸揚 | 同 | 同 | 10.00 |

ヘ、積出材水落シ作業賃及解積込賃

| | | | |
|---------------|-----------|---|-------|
| 雜木角丸太材 | 100 石 = 付 | 同 | 4.00 |
| 吋 材 (解積込) | 同 | 同 | 12.00 |
| 其他ノ製材 (同) | 同 | 同 | 10.00 |
| 長材及電柱 (18尺以上) | 同 | 同 | 6.00 |
| 經木ベニヤ材 (解積込) | 1 噸 = 付 | 同 | 0.40 |

ト、積出材筏取り船側鎖掛作業賃

| | | | |
|--------|-----------|---|-------|
| 雜木角重量材 | 100 石 = 付 | 同 | 14.50 |
| 同輕量材 | 同 | 同 | 13.00 |
| 同丸太材 | 同 | 同 | 16.00 |
| 松丸太材 | 同 | 同 | 11.50 |
| 松小丸太材 | 同 | 同 | 13.50 |

但シ重量材ハ檣、樺、樺、角材ニシテ其他ハ輕量材トス。

チ、水面貯木場棧積賃

| | | | |
|----------|--------|---|------|
| 松丸太材(極賃) | 100石=付 | 金 | 5.00 |
| 松小丸太材(同) | 同 | 同 | 6.00 |
| 雜木角材(同) | 同 | 同 | 5.00 |
| 同丸太材(同) | 同 | 同 | 6.00 |

リ、繰替へ手返シ撰別賃

仕事ノ難易ニヨリ人夫賃ノ實費ニ準シ其都度協定ス。

又、有幌信香町馬車出シ材海岸積附賃

| | | | |
|------------|--------|---|------|
| 雜木角重量材及雜丸太 | 100石=付 | 同 | 6.00 |
| 普通角材 | 同 | 同 | 5.00 |

ル、倉庫料及置場料

角丸太野積材ハ臺車到著ノ際1噸=付金10錢ヲ申受ケ1箇月輕過後ハ繰越置場料トシテ次記ノ料金ヲ申受クルコト、但シ倉庫入ノモノハ次記ノ倉敷料(繰越置場料)ニ據ルヘシ。

| | | | |
|--------------|-----------|---|------|
| 角丸太類(諸材均一) | 1箇月100石=付 | 金 | 2.50 |
| 長材及電柱(18尺以上) | 同 | 同 | 5.00 |
| 普通製材 | 同 | 同 | 3.00 |
| 吋材 | 同 | 同 | 4.00 |
| 吋材倉庫料 | 1期間100石=付 | 同 | 4.00 |
| 其他ノ製材類 | 同 | 同 | 3.00 |

備考

1. 石數ハ當方ノ檢量ニ據ルコト。
2. 料金ハ1箇月枕滿ト雖モ1箇月分ヲ申受クルコト。
3. 1箇年3,000噸以上ノ出材荷主ニ對シテハ期末ニ於テ1割ヲ割戻シ置場料ハ26日ヨリ翌月25日迄ヲ1箇月トス。
4. 倉庫料1期間トハ1箇月ヲ15日迄及16日以後ノ2期トシテ15日未滿ト雖モ1期分ノ料金ヲ申受クルコト。

ヲ、有幌海岸市營共同木材卸場ニ於ケル置場料

| | |
|--------------------|--------|
| 24時間以内 | 無料 |
| 24時間ヲ超過セルトキハ1月1坪=付 | 金 0.05 |

11. 倉庫料

イ、税關所屬上屋土地使用料

貨物搬入日ヨリ5日迄 無料

同 6日以上15日迄

500斤又ハ10立方尺迄毎=1日=付 金 0.01

貨物搬入ノ日ヨリ16日以後

500斤又ハ10立方尺迄毎=1日=付 同 0.02

ロ、收容貨物敷料

500斤又ハ15立方尺迄毎=1日=付 同 0.03

上記敷料ハ保稅地域ノ敷料又ハ使用料ノ外別ニ之ヲ徵收スルモノトス。收容ノ初日ハ敷料ヲ徵收シ解除ノ日ハ之ヲ徵收セス。

ハ、私設上屋使用料

A 臨時使用料

建物使用面積1平方米=付

| | | | |
|------------|------|---|-------|
| 使用2日以内ノ期間 | 1日=付 | 金 | 0.005 |
| 使用3日ヲ超ユル期間 | 同 | 同 | 0.01 |
| 使用5日 | 同 | 同 | 0.015 |
| 使用10日 | 同 | 同 | 0.03 |
| 使用15日 | 同 | 同 | 0.04 |
| 使用20日 | 同 | 同 | 0.05 |
| 使用25日 | 同 | 同 | 0.07 |

B 構内土地使用料1平方米=付

| | | | |
|-------------|------|---|-------|
| 使用10日以内ノ期間 | 1日=付 | 同 | 0.01 |
| 使用10日ヲ超ユル期間 | 同 | 同 | 0.025 |
| 使用20日 | 同 | 同 | 0.04 |

ニ、専用使用料

| | | | |
|------------------|-----|---|------|
| A 建物使用面積1平方米=付 | 1箇月 | 同 | 0.85 |
| B 構内土地使用面積1平方米=付 | 同 | 同 | 0.50 |

備考 使用期間1箇月=滿タサル端數ハ1日使用面積1平方米=滿タサル端數ハ1平方

米トシテ計算ス。

繼續使用ノ場合ニ於テハ當初使用ノ日ヨリ其使用期間ヲ通算シ使用料ヲ定ム。

ホ、荷揚場使用料

2 日以上ニ亙リテ荷揚場ヲ使用スル時 1日1平方米ニ付 金 0.15

12. 其ノ他ノ費用

イ、船塵處分費

| | | | |
|------------|---------|---|------|
| 港内小蒸汽 | 1隻1箇月ニ付 | 同 | 3.00 |
| 總噸數 100噸未滿 | 1 回ニ付 | 同 | 1.50 |
| 同 200噸未滿 | 同 | 同 | 1.70 |
| 同 500噸未滿 | 同 | 同 | 1.90 |
| 同 1,000噸未滿 | 同 | 同 | 2.50 |
| 同 1,000噸以上 | 同 | 同 | 3.00 |

但シ上記ハ定期船ノミトシ臨時入港船ノミハ小艇ニテ1回金2圓トス。

清 津 港

清 津 港

目 次

1. 噸 稅
2. 繫 船 料
 - イ、繫 船 料
 - ロ、浮 標 料
 - ハ、小蒸汽船ノ使用料
 - ニ、綱 取 料
3. 水 先 案 内 料
4. 稅 關 仕 役 料 及 諸 手 數 料
 - イ、臨時開港特許手數料
 - ロ、稅關構内ニ於ケル貨物積卸搬出入又ハ貨物取扱特許手數料
 - ハ、稅關ニ於テ定メラレタル場所以外ノ檢査特許手數料
 - ニ、稅關ノ證明竝ニ船舶貨物ニ關スル計表手數料
5. 代 理 店 手 數 料
 - イ、船舶ニ對スルモノ
 - ロ、貨物ニ對スルモノ
6. 船 舶 給 水 料 及 ヒ 船 舶 焚 料 炭 積 込 賃
 - イ、船 舶 給 水 料
 - ロ、焚 料 炭 積 込 賃
7. 船 内 人 夫 賃
8. 荷 繰 賃
 - イ、船 内 荷 繰 賃
 - ロ、稅 關 構 内 荷 繰
9. 舁 船 料
 - イ、舁 船 曳 船 料
 - ロ、貨 物 舁 賃 率
 - ハ、舁 賃 賃 料
10. 貨 物 中 繼 費
 - イ、船 々 接 續 費
 - ロ、船 車 中 繼 費

- ハ、引込線取横持賃
- 11. 貨物船積、陸揚賃
- 12. 倉庫料
 - イ、税關構内使用料
 - ロ、税關構内收容料
 - ハ、税關收容倉庫へノ搬入費
 - ニ、清津税關ニ於テ才量ヲ特定セル貨物
 - ホ、一般營業倉庫倉敷料
 - ヘ、混合保管大豆
 - ト、分置保管貨物
 - チ、入貨未捌貨物保管料
- 13. 各種作業賃
 - イ、受渡立會料
 - ロ、鐵道諸費
 - ハ、鐵道發著貨物荷扱手數料
 - ニ、府營棧橋ヲ利用シテ石炭ヲ積込ム場合ノ諸料金
 - ホ、清津驛木材線ヲ使用シテ木材ヲ本船ニ積込ム場合ノ濱出シ賃
- 14. 通船料
- 15. 其ノ他ノ費用
 - イ、通關代辦手數料
 - ロ、タリーマン賃
 - ハ、荷直人夫賃
 - ニ、ランプ使用料
 - ホ、硫黃消毒竝ニ證明料
 - ヘ、健康證明料
 - ト、船舶又ハ貨主カ雇傭スル人夫供給賃

清 津 港 (昭和10年4月調)

清津港ニ於ケル港灣諸掛次ノ如シ。

1. 噸 稅

| | | | |
|---------------------------|--------|---|------|
| 登簿噸數 | 1噸ニ付1回 | 金 | 0.07 |
| 但シ一時ニ1箇年分ヲ前納スルトキハ次ノ割合ニ依ル。 | | | |
| 登簿噸數 | 1噸ニ付 | 同 | 0.21 |
2. 繫 船 料

| | | | |
|----------------|------|---|------|
| 繫船12時間1期毎ニ登簿噸數 | 1噸ニ付 | 同 | 0.01 |
|----------------|------|---|------|
- ロ、浮 標 料

現在浮標4箇設備セルモ料率未制定。
- ハ、小蒸汽船使用料

| | | | |
|--------------------|---|--|------|
| 小型發動機船、著、離埠各1回1隻ニ付 | 同 | | 4.00 |
|--------------------|---|--|------|
- ニ、網 取 料 (著離1回ニ付)

| | | | |
|------------------------------|---|--|------|
| 總噸數 2,000噸未満 | 同 | | 3.00 |
| 同 3,000 同 | 同 | | 4.00 |
| 同 3,000噸以上 1,000噸又ハ其ノ未滿ヲ増ス毎ニ | 同 | | 1.00 |
3. 水先案内料

現在水先案内人 ナ シ
4. 税關仕役料及諸手料
 - イ、臨時開廳特許料

| | | | |
|------------|--------|---|-------|
| 日出ヨリ日没迄 | 1時間迄毎ニ | 同 | 3.50 |
| 日没ヨリ午後12時迄 | 同 | 同 | 7.50 |
| 午後12時ヨリ日出迄 | 同 | 同 | 15.00 |
 - ロ、税關構内ニ於ケル貨物積卸搬出入又ハ貨物取扱特許手數料

| | | | |
|------------|--------|---|-------|
| 日出ヨリ日没迄 | 2時間迄毎ニ | 同 | 3.00 |
| 日没ヨリ午後12時迄 | 同 | 同 | 5.00 |
| 午後12時ヨリ日出迄 | 同 | 同 | 10.00 |

ハ、税關ニ於テ定メタル場所以外ノ検査特許手数料

| | | | |
|--------------------|--------|---|------|
| 検査所要時間 | 1時間迄毎ニ | 金 | 3.00 |
| 但シ旅費ヲ要シタルトキハ其實費加算。 | | | |

ニ、税關ノ證明並ニ船舶貨物ニ關スル計表手数料

| | | | |
|---------------|--------|---|-------------|
| 證明 | 毎1件ニ付 | 同 | 2.00 |
| 輸出入貨物日計表 | 毎1箇月ニ付 | 同 | 10.00-30.00 |
| 其ノ他船舶貨物ニ關スル計表 | 毎1件ニ付 | 同 | 0.50-1.00 |

5. 代理店手数料

イ、船舶ニ對スルモノ

| | | | |
|-----|---------------------------|---|-------|
| 重量噸 | 1,000噸未滿 | 同 | 20.00 |
| 同 | 2,000 同 | 同 | 30.00 |
| 同 | 2,000噸以上1,000噸又ハ其ノ未滿ヲ増ス毎ニ | 同 | 10.00 |

但シ外航資格船ハ

| | | | |
|-----|---------------------------|---|-------|
| 重量噸 | 2,000噸未滿 | 同 | 35.00 |
| 同 | 2,000噸以上1,000噸又ハ其ノ未滿ヲ増ス毎ニ | 同 | 15.00 |

ロ、貨物ニ對スルモノ

| | | |
|-------------|------|-------|
| 輸出貨物ニ對スルモノ | 船運賃ノ | 5%-7% |
| 輸移入貨物ニ對スルモノ | 同 | 2%-3% |

6. 船舶給水料及ヒ船舶焚料炭積込賃

イ、船舶給水料

| | | | |
|------|-----------|---|------|
| 岸壁給水 | 1立方メートルニ付 | 同 | 0.35 |
| 港内給水 | 同 | 同 | 0.45 |
| 港外給水 | 同 | 同 | 0.55 |

但シ10立方メートル未滿及夜間給水賃ハ2割増トス。

ロ、焚料炭積込賃

| | | | |
|-------|-------|---|------|
| 定期船積 | 1英噸ニ付 | 同 | 0.75 |
| 不定期船積 | 同 | 同 | 0.85 |

7. 船内人夫賃

| | | | |
|----|------|---|------|
| 取合 | 1噸ニ付 | 同 | 0.25 |
|----|------|---|------|

但シ夜間作業ハ2割増。

8. 荷 繰 賃

イ、船内荷繰賃

| | | | |
|----------|------|---|------|
| 同一船内荷繰 | 1噸ニ付 | 金 | 0.20 |
| 轉船(船内)荷繰 | 同 | 同 | 0.40 |
| 解使用荷繰 | 同 | 同 | 0.70 |
| 岸壁荷繰 | 同 | 同 | 0.70 |

ロ、税關構内荷繰

| | | | |
|-----|------|---|------|
| 取合セ | 1噸ニ付 | 同 | 0.40 |
| 同 | 最低一口 | 同 | 0.10 |

9. 解 船 料

イ、解船曳船料

| | | | |
|---------|-------|---|-------|
| 汽船1隻ノ曳船 | 1時間ニ付 | 同 | 10.00 |
| 發動汽船ノ曳船 | 同 | 同 | 5.00 |
| 和船ノ曳船 | 同 | 同 | 2.00 |
| 發動汽船賃貸料 | 1日ニ付 | 同 | 30.00 |

ロ、貨物解賃率

A 普通貨物

| 種 別 | 單 位 | 解 賃 | 摘 要 | 種 別 | 單 位 | 解 賃 | 摘 要 |
|-----------|---------|-------|---|-----------|-------------|-------|-----|
| 噸 | 扱 1 噸 | 1.100 | 噸以上ノ數ノモノニシテ1箇2才又ハ75斤未滿ノモノハ1箇7錢、3才又ハ100斤未滿ノモノハ1箇7錢5厘 | 古 麻 袋 | (100枚) 括1箇) | 0.300 | |
| 才 | 扱 1 才 | 0.018 | | 新 麻 袋 | 同 | 0.400 | |
| 斤 | 扱 100 斤 | 0.050 | | 密 柑 及 生 果 | 1 函 | 0.075 | |
| 貴重品 | 扱 100 圓 | 0.100 | | 清 酒 大 樽 | 1 箇 | 0.220 | |
| 筒 取 | 扱 1 箇 | 0.150 | 味噌醬油、漬物 | 同 | 0.160 | | |
| | | | 同 小 樽 | 同 | 0.075 | | |
| | | | 輸 移 入 | 袋100斤 | 0.150 | | |
| | | | 同 | 噸 1石 | 0.120 | | |
| | | | 同 小袋3斗入 | 噸 | 0.055 | | |
| | | | 魚 油(石油罐) | 1 罐 | 0.030 | | |
| 穀 物 | 噸 1石 | 0.105 | 鯿 鰯 | 1 俵 | 0.120 | | |
| 輸 移 出 | 袋100斤 | 0.045 | 石 油 | 1 罐 | 0.035 | | |
| 干 蓮(30枚括) | 1 箇 | 0.130 | 同 | 1 箱 | 0.060 | | |
| 建 蓮(20枚括) | 同 | 0.200 | | | | | |

| | | | | | | | | | | |
|-----|-------------------|---|-----|-------|--------|--------|-----|-------|-------|-------|
| 砂 | 糖 | 1 | 俵 | 0.085 | 麥 | 粉 | 1 | 袋 | 0.025 | |
| 古新聞 | 紙 | 1 | 箇 | 0.085 | 繩 | (撒) | | | 0.065 | |
| 洗曹 | 達 | 同 | | 0.075 | 同 | 3合 | 1 | 箇 | 0.180 | |
| 磷 | 寸 | 同 | | 0.110 | 同 | 4合 | 同 | | 0.200 | |
| 洋 | 蠟 | 同 | | 0.075 | 叭 | (30枚括) | 同 | | 0.200 | |
| ビ | ル | 同 | | 0.110 | 叭 | メント袋 | 1 | 袋 | 0.040 | |
| 同改良 | 函 | 同 | | 0.075 | 入 | (50斤) | 1 | 叭 | 0.075 | |
| サイダ | ー | 同 | | 0.075 | 製鹽及原鹽 | | 撒 | 1噸 | 1.200 | |
| 石 | 炭 | 1 | 叭 | 0.050 | 原 | 鹽 | 撒 | 1噸 | 1.200 | |
| 同 | | 撒 | 1英噸 | 0.700 | 丸 | 太 | 材 | 1 | 噸 | 1.400 |
| 木炭 | 10貫入 | 1 | 俵 | 0.050 | 活 | 牛 | 1 | 頭 | 1.650 | |
| 同 | 5貫入 | 同 | | 0.030 | 活 | 馬 | 同 | | 1.800 | |
| 同 | 5貫 ² 合 | 1 | 梱 | 0.055 | 大 | 打 | 綿 | 1 | 個 | 0.150 |
| 石油 | 空 | 1 | 罐 | 0.014 | 小 | 打 | 綿 | 同 | 0.110 | |
| 材 | 木 | 1 | 噸 | 0.800 | セメント | 大樽 | 同 | 0.220 | | |
| 製 | 材 | 同 | | 0.800 | 同 | 小樽 | 同 | 0.120 | | |
| 白楊 | 丸 | 同 | | 1.200 | 牛 | 肉 | 100 | 斤 | 0.100 | |
| 角 | 材 | 同 | | 1.300 | 死 | 體 | 1 | 柵 | 4.000 | |
| | | | | | 第一種危險物 | | 1 | 噸 | 7.000 | |

浦項洞海岸落ヨリ船内掃及物料共
浦項洞海岸落ヨリ
1噸未ハ1噸分ヲ申受ク

B 金、銀、紙貨幣

| | | | |
|----------|------|---|------|
| 1,000圓未滿 | 1口=付 | 金 | 0.40 |
| 2,000 同 | 同 | 同 | 0.50 |
| 5,000 同 | 同 | 同 | 0.70 |
| 10,000 同 | 同 | 同 | 1.00 |

10,000圓以上ハ10,000圓ヲ増ス毎ニ金0.50圓ヲ増ス。

但シ金、銀、銅貨ハ3割。

C 重量品

- 1個 500斤以上1,000斤未滿定率ノ2割増
- 1個 1,000斤以上1,500斤未滿定率ノ4割増
- 1個 1噸以上ハ臨時協定ニ依ル。

D 容積品

- 1個 40才以上80才未滿定率ノ3割増
- 1個 80才以上ハ臨時協定ニ依ル。

E 長尺材木割増賃

| | | |
|-------|---|----|
| 35尺以上 | 2 | 割増 |
| 41尺以上 | 3 | 割増 |
| 46尺以上 | 5 | 割増 |

ハ、船賃賃料

| | | |
|-------------------|--------|---------|
| 1日1隻平均 | 金 | 9.50 |
| 船舶又ハ貨主カ雇備スル船ノ賃賃料。 | | |
| 團平型 | 50噸船1日 | 同 15.00 |

10. 貨物中繼費

イ、船々接續費

| | | | |
|-------|------|---|------|
| 船々接續費 | 1噸=付 | 同 | 1.30 |
| 同 | 最低1口 | 同 | 0.40 |

ロ、船車中繼費

| | | | |
|------|----------------|---|------|
| 車扱雜貨 | 40才又ハ1噸=付 | 同 | 1.50 |
| 車扱特産 | 豆粕 | 同 | 1.40 |
| | 雜穀類 | 同 | 1.20 |
| | 種子類 | 同 | 1.30 |
| | 麩子類 | 同 | 1.40 |
| 應扱 | 40才又ハ1噸=付 | 同 | 2.00 |
| 小口扱 | 100斤4才又ハ其ノ未滿每ニ | 同 | 0.35 |
| 最低 | 1口 | 同 | 0.60 |

備考 上記ノ中繼費ハ保管責任、荷繰、手直通關並ニ取扱手数料ヲ含ムモ船内人夫賃、貨車種卸料、支線料、倉庫料ハ規定率ニ依リ別ニ申受ク。

ハ、引込線取横持賃 (岸壁完成迄ノ臨時的割増料金)

| | | | |
|----|------|---|------|
| 穀物 | 1袋=付 | 金 | 0.20 |
| 同 | 1叭=付 | 同 | 0.15 |
| 粕 | 1俵=付 | 同 | 0.30 |
| 魚油 | 1罐=付 | 同 | 0.05 |

備考 a. 當港ニ於テハ船積込、船賃、本船積込賃等ヲ區分セス船ヨリ本船積込

迄ヲ1括シテ船積ト稱シ居レリ。

b. 本貯賃率ハ最高率ヲ示スモノニシテ實際ニハ數量其他ニヨリ相當割リヲナシ居レリ。

例ヘバ

| | | | | | | | | | |
|------|----|---|---|---|---|-------|---|---|-------|
| セメント | 袋 | 入 | 1 | 袋 | 金 | 0.08 | ハ | 金 | 0.06 |
| 穀物 | 呎 | 入 | 1 | 石 | 同 | 0.16 | ハ | 同 | 0.15 |
| 同 | 袋 | 入 | 同 | 同 | 同 | 0.145 | ハ | 同 | 0.135 |
| メ | 粕 | | 1 | 俵 | 同 | 0.16 | ハ | 同 | 0.12 |
| 繩 | 4合 | | 1 | 箇 | 同 | 0.20 | ハ | 同 | 0.18 |
| 同 | 呎 | | | 同 | 同 | 0.20 | ハ | 同 | 0.18 |
| 干 | 筵 | | | 同 | 同 | 0.20 | ハ | 同 | 0.18 |
| 建 | 筵 | | | 同 | 同 | 0.20 | ハ | 同 | 0.18 |

其ノ他船内人夫賃金0.30圓ハ金0.23圓乃至金0.25圓。

引込線取横持賃

| | | | | | | | |
|----|---|---|---|-------|---|---|-------|
| 穀物 | 1 | 袋 | 同 | 0.020 | ハ | 同 | 0.015 |
| 同 | 1 | 呎 | 同 | 0.015 | ハ | 同 | 0.010 |

等ノ如シ。

11. 貨物船積、陸揚賃

税關岸壁(上屋)、船側相互間 (國際運輸清津支店)

| 種別 | 單位 | 賃金 | 種別 | 單位 | 賃金 | |
|--------------------|-----------|-------|-----------------|------------|----|-------|
| 輸移出穀物 | 呎入1石 | 0.105 | 揮發油 | 1 | 罐 | 0.050 |
| 同 | 袋入(100斤) | 0.045 | 同 | 1 | 函 | 0.080 |
| 輸移入穀物 | 呎入1石 | 0.120 | 石油 | 1 | 罐 | 0.085 |
| 同 | 袋入(100斤) | 0.050 | 同 | 1 | 函 | 0.060 |
| 豆粕 | 46斤モノ100斤 | 0.045 | 重油 | 1 | 罐 | 0.080 |
| 同 | 12斤モノ100斤 | 0.050 | 同 | 1 | 函 | 0.055 |
| 蕎麥、黍、小麥、高粱 | 100斤 | 0.045 | 石炭(呎入) | 1 | 呎 | 0.050 |
| 大麥、燕麥、小麻子、蘇子、胡麻、芝麻 | 100斤 | 0.050 | 同(撒) | 1 | 英 | 0.700 |
| 麩 | 100斤 | 0.055 | 木炭(10貫目) | 1 | 同 | 0.080 |
| 魚油、豆油 | 1 | 罐 | 同(5貫目) | 1 | 捆 | 0.055 |
| 鱈メ | 1 | 俵 | 材木、製材 | 1 | 噸 | 0.800 |
| 鱈ミール | 100 | 封度 | 獸鳥、生肉 | 100 | 斤 | 0.100 |
| 麥粉 | 1 | 袋 | 死體 | 1 | 柩 | 4.000 |
| セメント(50斤袋) | 同 | 0.040 | 第一種危險品(最底1噸分申受) | 40才又ハ1,500 | 斤 | 7.000 |

| | | | | | | | | |
|------------|---|---|-------|----------------------|---|-----|------|--------|
| 新麻袋(40枚入) | 1 | 個 | 0.400 | 才 | 扱 | 1 | 才 | 0.0185 |
| 古麻袋(250枚入) | 同 | 同 | 0.300 | 斤 | 扱 | 100 | 斤 | 0.050 |
| 打綿大 | 同 | 同 | 0.150 | 貴重品 | 扱 | 價格 | 100圓 | 0.100 |
| 同小 | 同 | 同 | 0.110 | 小物2個以上ノ場合1個1才又ハ7斤半以下 | | 1 | 個 | 0.020 |
| 繩(4合) | 同 | 同 | 0.090 | 最低賃金 | | 1 | 口 | 0.100 |
| 筵呎(30枚併) | 同 | 同 | 0.130 | | | | | |
| カーバイト | 1 | 罐 | 0.040 | | | | | |

備考 1. 1個1噸(40才又ハ1,500斤)以上ノ容大品、重量品及長サ30尺以上ノ長尺物ノ賃金ハ別途協定ノ事。
2. 税關岸壁(上屋)以外ノ場所ニ於ケル積揚賃金ハ別途協定ノ事。

12. 倉庫料

イ、税關構内及使用料 (日曜日、祭日ヲ含ム)

貨物搬入ノ日ヨリ5日迄 無料

貨物搬入ノ日ヨリ6日以上15日迄10才又ハ500斤毎ニ1日ニ付 金 0.01

貨物搬入ノ日ヨリ16日以後10才又ハ500斤毎ニ1日ニ付 同 0.02

ロ、税關構内收容料

貨物搬入ノ日ヨリ7日間(日曜祭日ヲ含マス) 無料

8日以後(日曜祭日ヲ含ム) 10才又ハ500斤ニ付1日 金 0.03

備考

上記イ、ロ共搬入ノ日ハ加算シ搬出日ハ除外サル、次表ヲ参照スヘシ。

| 區分 | 輸出入貨物 | 移出貨物 | 移入貨物 | 通過貨物 | | 日本ヨリ | | 同左 | | 同左(輸出免状ナシ) | | 外國ヨリ | |
|-------------|--------|------|------|------|----------|-------|---------------|--------|--------|---------------|--------|------|-----|
| | | | | 滿洲ヨリ | 日本及外國向貨物 | 滿洲向貨物 | 向ケテ輸出免状付) | 輸出免状付) | 輸出免状付) | 輸出免状付) | 輸出免状付) | | |
| 税關構内使用料及收容料 | 免期除間 | 5日間 | 20日間 | 5日間 | 5日間 | 不要 | 5日間 | 不要 | 5日間 | 5日間 | 5日間 | 5日間 | 5日間 |
| | 使用料 | 7日間 | 30日間 | 7日間 | 7日間 | 10日間 | 7日間 | 10日間 | 7日間 | 10日間 | 7日間 | 7日間 | 7日間 |
| | 六七日ヨリ迄 | 10厘 | — | 10厘 | 10厘 | — | 10厘 | — | 10厘 | — | 10厘 | — | 10厘 |
| | 八日ヨリ迄 | — | — | — | — | — | — | — | — | — | — | — | — |
| | 九日ヨリ迄 | 10厘 | — | 10厘 | 10厘 | — | 10厘 | — | 10厘 | — | 10厘 | — | 10厘 |
| | 十日ヨリ迄 | 30厘 | — | 30厘 | 30厘 | 30厘 | 30厘 | 30厘 | 30厘 | 30厘 | 30厘 | 30厘 | 30厘 |
| 摘要 | 十一日以後 | 20厘 | — | 20厘 | 20厘 | — | 20厘 | — | 20厘 | — | 20厘 | — | 20厘 |
| | 六日後 | 30厘 | — | 30厘 | 30厘 | 30厘 | 30厘 | 30厘 | 30厘 | 30厘 | 30厘 | 30厘 | 30厘 |
| 摘要 | | | | | | | 11日後收容料ノミ徴收サル | | | 11日後收容料ノミ徴收サル | | | |

備考

倉庫内ト野積トヲ問ハス同率ノ使用料及收容料ヲ徴收サル。

ハ、税関收容倉庫ヘノ搬入賃

| | | |
|--------|---|------|
| 1才ニ付 | 金 | 0.10 |
| 100斤ニ付 | 同 | 0.02 |

ニ、清津税関ニ才量ヲ特定セル貨物

| | | |
|--------|----|----|
| 大豆其他袋物 | 1袋 | 5才 |
| 豆 粕 | 1枚 | 1才 |
| 麥 粉 | 1袋 | 1才 |
| セメント | 1袋 | 1才 |
| 砂 糖 | 1笈 | 3才 |

ホ、一般營業倉庫倉敷料

國際運輸株式會社清津支店 (昭和9年2月)貨物保管料次ノ如シ。

- A 保管料ハ從量率又ハ從價率ニヨリ算出シ10日ヲ以テ單位ト定ム。
 - B 保管料ハ1月ヲ曆日ニヨリ1日ヨリ10日迄11日ヨリ20日迄21日ヨリ末日迄ノ3期ニ區分シテ夫々申受クヘシ。
 - C 從量率ハ下表ニ掲ク但シ本表ニ掲ササル貨物ハ表中類似品ニ準據シ類似品ナキトキハ貨物實見ノ上協定スヘシ。
 - D 證券ノ分割書替再渡ノ場合一通ニ付手数料金20錢ヲ申受ク。
 - E 内出貨物一口ノ保管料10錢ニ滿タサルモノハ金10錢ヲ申受ク
- 貨物保管料定率表 (保險料ヲ含ム但シ野積貨物ハ保險料ヲ含マズ)。

| 品名 | 荷造 | 數量 | 單位 | 1期保管料 |
|-----|----|-------|----|---------|
| 穀物 | 叭入 | 4斗迄 | 1箇 | 金 0.013 |
| 同 麩 | 袋 | 6斗迄 | 同 | 同 0.015 |
| 同 粉 | 同 | 100斤迄 | 同 | 同 0.015 |
| 麥豆清 | 粉 | 6貫 | 同 | 同 0.007 |
| 同 粕 | 樽 | 46斤迄 | 同 | 同 0.006 |
| 同 酒 | 樽 | 4斗5升迄 | 同 | 同 0.120 |
| 同 函 | 同 | 4打入 | 同 | 同 0.060 |
| 同 一 | 同 | 4打入 | 同 | 同 0.050 |
| 同 同 | 同 | 2打入 | 同 | 同 0.030 |

| | | | | | | | | | | | |
|---|---|---|---|-----|-----|----------|-----|----|---|---|-------|
| サ | イ | ダ | 一 | 函 | 4 | 打 | 入 | 1. | 個 | 金 | 0.020 |
| 鐵 | | | 詰 | 同 | 8 | 打 | 入 | | 同 | 同 | 0.020 |
| 食 | 用 | | 油 | 同 | 5 | 貫 | 迄 | | 同 | 同 | 0.005 |
| 魚 | | | 油 | 同 | | 同 | 同 | | 同 | 同 | 0.005 |
| 砂 | | | 糖 | ア | 100 | 斤 | 同 | | 同 | 同 | 0.015 |
| 開 | | | 鰯 | 苳 | 200 | 斤 | 迄 | | 同 | 同 | 0.060 |
| 榨 | | | 粕 | 同 | 200 | 斤 | 迄 | | 同 | 同 | 0.040 |
| 明 | | | 太 | 繩 | 33 | 連 | 迄 | | 同 | 同 | 0.050 |
| 牛 | | | 皮 | 繩 | 100 | 斤 | 迄 | | 同 | 同 | 0.150 |
| 原 | | | 鹽 | 叭 | 80 | 斤 | 迄 | | 同 | 同 | 0.008 |
| 食 | | | 鹽 | 同 | 120 | 斤 | 迄 | | 同 | 同 | 0.008 |
| 仁 | | | 斯 | 函 | 30 | 反 | 迄 | | 同 | 同 | 0.200 |
| 四 | | | 綾 | 同 | 40 | 反 | 迄 | | 同 | 同 | 0.250 |
| 金 | | | 巾 | 同 | 50 | 反 | 迄 | | 同 | 同 | 0.350 |
| 粗 | | | 布 | 布 | 20 | 反 | 迄 | | 同 | 同 | 0.150 |
| 細 | | | 布 | 包、鐵 | 30 | 反 | 迄 | | 同 | 同 | 0.170 |
| 綿 | | | 糸 | 同 | 20 | 反 | 迄 | | 同 | 同 | 0.150 |
| 漁 | | | 網 | 苳 | 10 | 反 | 迄 | | 同 | 同 | 0.080 |
| | | | | 繩 | | 大 | 迄 | | 同 | 同 | 0.080 |
| | | | | 同 | | 小 | 迄 | | 同 | 同 | 0.060 |
| | | | | 同 | | 丸 | 迄 | | 同 | 同 | 0.040 |
| | | | | 叭 | | 角 | 迄 | | 同 | 同 | 0.050 |
| | | | | 同 | 30 | 枚 | 迄 | | 同 | 同 | 0.050 |
| 麻 | | | 袋 | 繩 | 50 | 枚 | 迄 | | 同 | 同 | 0.030 |
| | | | | 鐵 | 100 | 枚 | 迄 | | 同 | 同 | 0.050 |
| | | | | 同 | 250 | 枚 | 迄 | | 同 | 同 | 0.120 |
| | | | | 同 | 400 | 枚 | 迄 | | 同 | 同 | 0.250 |
| 木 | | | 材 | | | 原木、丸太、角材 | 100 | 才 | 同 | 同 | 0.006 |
| 火 | 山 | | 灰 | | 19 | 貫 | 1 | 個 | 同 | 同 | 0.010 |
| セ | メ | ソ | ト | 樽 | 305 | 斤 | 同 | 同 | 同 | 同 | 0.050 |
| | 同 | | | 袋 | 50 | 斤 | 同 | 同 | 同 | 同 | 0.010 |
| 自 | | | 動 | 車 | | | 1 | 台 | 同 | 同 | 5.000 |

ヘ、混合保管大豆

| | | | |
|-----------|--------------|---|------|
| 入庫日ヨリ30日迄 | 1車(352袋)1日ニ付 | 金 | 0.33 |
| 31日ヨリ90日迄 | 同 同 | 同 | 0.50 |
| 91日以降 | 同 同 | 同 | 0.66 |

註 京圖線發ノモノ清津迄ノ輸送豫定日數(A)ヲ7日トシ更ニ清津ニ於ケル推定入庫日(8日目)ヨリ(B)7日間ヲ無料トス。

結局發驛受託日ヨリ計算シ14日間無料(C)

拉賓線ノモノ(A)13日 (B)7日 (C)20日間
齊北線ノモノ(A)15日 (B)7日 (C)22日間

ト、分置保管貨物

A 穀物種子、麩

| | | | | | |
|-----------|---------|----|------|---|--------|
| 入庫日ヨリ30日迄 | 100 疋=付 | 1日 | 屋 内 | 金 | 0.0013 |
| 同 | 同 | 同 | 屋 外 | 同 | 0.0008 |
| 30 日 以 後 | 同 | 同 | 屋内外共 | 同 | 0.0040 |

但シ當分ノ間入庫日ヨリ60日迄ハ金0.0013圓ニ依ル。

B 豆 粕 (屋外保管ナシ)

| | | | | | |
|-----------|---------|----|-----|---|-------|
| 入庫日ヨリ30日迄 | 100 枚=付 | 1日 | 屋 内 | 同 | 0.025 |
| 30 日 以 後 | 同 | 同 | 同 | 同 | 0.09 |

但シ當分ノ間入庫日ヨリ60日迄ハ金0.025圓トス。

C 當分ノ間上記A、B共入庫ノ日ヨリ1週間ハ無料。

備考 上記混合保管大豆、分置保管貨物料金ハ滿鐵保稅地帯ニ於ケル貨物(輸出滿洲特産物)料金ニシテ稅關規定ニ依ラス。

チ、入貨未捌貨物保管料 (外國貨物、要申告貨物ヲ除ク)

| | | | |
|-----|---------|---|-------|
| 1 日 | 1 才=付 | 金 | 0.003 |
| 同 | 100 斤=付 | 同 | 0.006 |
| 同 | 100 疋=付 | 同 | 0.010 |

上記貨物保管場所へノ繰替賃

| | | |
|---------|---|-------|
| 1 才=付 | 金 | 0.015 |
| 100 斤=付 | 同 | 0.040 |
| 100 疋=付 | 同 | 0.065 |

13. 各種作業賃

イ、受渡立會料 荷役料金中ニ含マル。

ロ、鐵道諸費

| | | | |
|---------|-------|---|------|
| A 貨車積卸料 | 1 噸=付 | 金 | 0.25 |
|---------|-------|---|------|

但シ材木、石炭ヲ除ク。

小口扱貨物積卸料ハ鐵道運賃ニ含ム。

B 支 線 料(清津驛ヨリ港内引込線ニ貨車ヲ廻入スルニ要スル料金)

| | | | |
|-------|---------|---|------|
| 小 口 扱 | 100 疋=付 | 金 | 0.02 |
| 噸 扱 | 1 噸=付 | 同 | 0.10 |
| 車 扱 | 同 | 同 | 0.05 |

ハ、鐵道發着貨物荷扱手數料 (發又ハ著毎ニ)

| | | | |
|---------|---------------|---|------|
| A 車 扱 | 1 車=付 | 同 | 6.00 |
| B 噸 扱 | 1 噸=付 | 同 | 1.50 |
| 最 高 | | 同 | 6.00 |
| C 小 口 扱 | 100 疋又ハ其ノ未滿毎ニ | 同 | 0.20 |
| 最低料金 | 1 口=付 | 同 | 0.30 |

備考 車扱手數料ハ一般ヲ示スモノニシテ特殊品、高價品ハ其ノ都度協定ノ事。

ニ、府營棧橋ヲ利用シテ石炭ヲ積込ム場合ノ諸料金

| | | | |
|---------|-------|---|------|
| A 棧橋使用料 | 1 噸=付 | 金 | 0.40 |
| B 臺車使用料 | 同 | 同 | 0.05 |
| C 土地使用料 | | 同 | 0.10 |

備考 上記府營棧橋ハ府ヨリ生氣嶺炭礦及合同炭礦ノ兩者ニ年間1,200圓ノ賃料ヲ以テ諸施設(棧橋及土地)ヲ貸下ケ居ルモノニシテ他ノ業者カ同棧橋ヲ利用シテ石炭ヲ積込ミセントスル場合前記ノA、B、Cノ諸料金ヲ生氣嶺炭礦乃至合同炭礦ニ支拂フモノナルカ純船積賃金トシテハ小運搬賃込ミ1 噸1.00圓テアル。

| | | | |
|------------------|-------|---|------|
| D 貨車卸場ヨリ小運搬及積込解賃 | 1 噸=付 | 金 | 1.00 |
|------------------|-------|---|------|

ホ、清津驛木材線(浦項洞海岸)ヲ使用シテ木材ヲ本船ニ積込ム場合ノ濱出

| | | | |
|---------|-----------|---|------|
| 濱 出 海 入 | 1 噸=付(4石) | 金 | 0.45 |
| 汀ヨリ船側迄 | 同 | 同 | 0.80 |
| 船内人夫賃 | 同 | 同 | 0.30 |

長尺物ノ賃金ハ都度協定。

14. 通 船 料

| | | | |
|---------|--------|---|------|
| 通 船 | 1隻1日 | 同 | 3.00 |
| 船 客 解 賃 | 大人1人=付 | 同 | 0.20 |
| | 小人 同 | 同 | 0.10 |

15. 其ノ他ノ費用

イ、通關代辦手数料

A 一般貨物

| | | | |
|-----------|-----|---|------|
| 通關手数料 | 1 件 | 金 | 0.50 |
| 検査場搬出入人夫賃 | 1 個 | 同 | 0.10 |

B 雜 穀

| | | | |
|-----------|-------|---|------|
| 通關手数料 | 1 車=付 | 同 | 0.50 |
| 検査場搬出入人夫賃 | 同 | 同 | 0.50 |

ロ、タリーマン賃

| | | |
|---------------------|---|------|
| 内地人 1人1日=付(税關時間=依ル) | 同 | 4.00 |
| 夜間割増金 1時間=付 | 同 | 0.50 |
| 朝鮮人 1人1日=付(税關時間=依ル) | 同 | 2.00 |
| 夜間割増金 1時間=付 | 同 | 0.30 |

ハ、荷直人夫賃

| | | |
|---------------------|---|------|
| 朝鮮人 1人1日=付(税關時間=依ル) | 同 | 1.50 |
|---------------------|---|------|

ニ、ランプ使用料

| | | |
|---------|---|------|
| 1燈2時間=付 | 同 | 1.00 |
|---------|---|------|

ホ、硫黄消毒竝ニ證明料

| | | |
|---------|---|------|
| 藥品代實費ノ外 | 同 | 5.00 |
| 警察證明料 | 同 | 3.00 |

ヘ、健康證明料

| | | |
|-------|---|------|
| 警察證明料 | 同 | 3.00 |
|-------|---|------|

ト、船舶又ハ貨主カ雇傭スル人夫供給賃

| | | |
|-----------------------|---|------|
| 内地人 人夫1人1日=付(税關時間=依ル) | 同 | 3.50 |
| 鮮人 同 同 同 | 同 | 1.50 |

チ、海上移動起重機 (土木局)

揚貨力30噸ニシテ土木局ヨリ隨時借用スルコトヲ得。

使用料ハ都度協定、1日金50圓見當。

清清港ニハ滿洲國税關ノ出張所カ設置サレタル結果入港船舶及滿洲國輸出入貨物ニ對シテハ大連税關ト同等ノ料金カ課セラルヘシ。

清
水
港

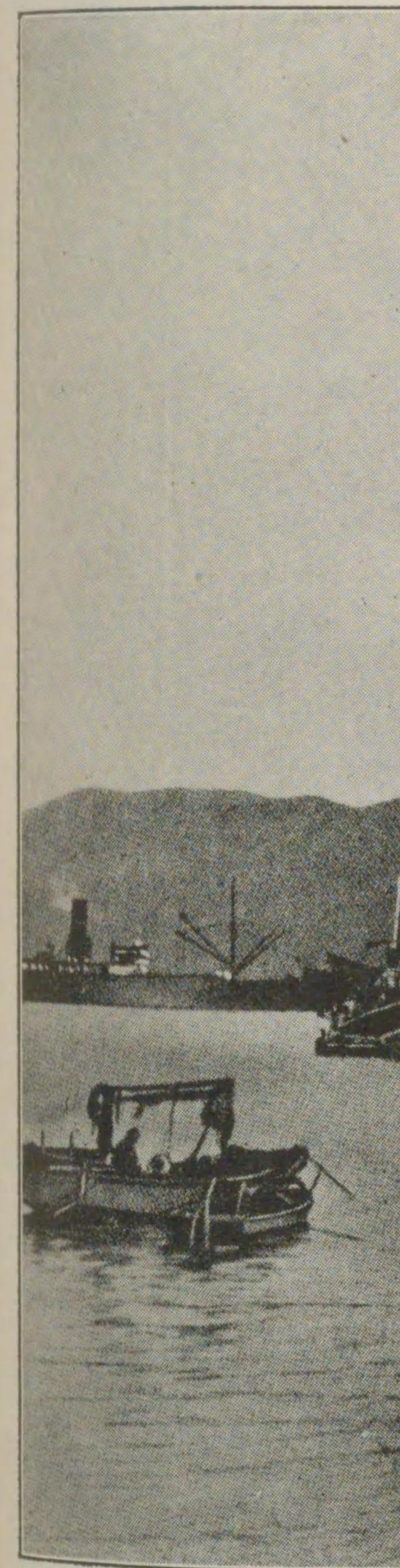

15. 其ノ他ノ費用

イ、通關代辦手数料

A 一般貨物

| | | | |
|-----------|-----|---|------|
| 通關手数料 | 1 件 | 金 | 0.50 |
| 検査場搬出入人夫賃 | 1 個 | 同 | 0.10 |

B 雜穀

| | | | |
|-----------|-------|---|------|
| 通關手数料 | 1 車ニ付 | 同 | 0.50 |
| 検査場搬出入人夫賃 | 同 | 同 | 0.50 |

ロ、タリーマン賃

| | | | |
|---------------------|--|---|------|
| 内地人 1人1日ニ付(税關時間ニ依ル) | | 同 | 4.00 |
| 夜間割増金 1時間ニ付 | | 同 | 0.50 |
| 朝鮮人 1人1日ニ付(税關時間ニ依ル) | | 同 | 2.00 |
| 夜間割増金 1時間ニ付 | | 同 | 0.30 |

ハ、荷直人夫賃

| | | | |
|---------------------|--|---|------|
| 朝鮮人 1人1日ニ付(税關時間ニ依ル) | | 同 | 1.50 |
|---------------------|--|---|------|

ニ、ランプ使用料

| | | | |
|---------|--|---|------|
| 1燈2時間ニ付 | | 同 | 1.00 |
|---------|--|---|------|

ホ、硫黄消毒竝ニ證明料

| | | | |
|---------|--|---|------|
| 藥品代實費ノ外 | | 同 | 5.00 |
| 警察證明料 | | 同 | 3.00 |

ヘ、健康證明料

| | | | |
|-------|--|---|------|
| 警察證明料 | | 同 | 3.00 |
|-------|--|---|------|

ト、船舶又ハ貨主カ雇傭スル人夫供給賃

| | | | |
|-----------------------|--|---|------|
| 内地人 人夫1人1日ニ付(税關時間ニ依ル) | | 同 | 3.50 |
| 鮮人 同 同 同 | | 同 | 1.50 |

チ、海上移動起重機 (土木局)

揚貨力30噸ニシテ土木局ヨリ隨時借用スルコトヲ得。

使用料ハ都度協定、1日金50圓見當。

清港ニハ滿洲國税關ノ出張所カ設置サレタル結果入港船舶及滿洲國輸出入貨物ニ對シテハ大連税關ト同等ノ料金カ課セラルヘシ。

清 水 港



清 水 港 頭

15.

イ、

ロ、

ハ、

ニ、

ホ、

ヘ、

ト、

チ、

清水

物ニ對

清水港

目次

1. 噸 税
2. 繫 船 料
 - イ、繫 船 料
 - ロ、浮 標 料
 - ハ、曳 船 料
3. 水先案内料
4. 税關仕役料及諸手數料
 - イ、臨時開廳特許手數料
 - ロ、税關ニ於テ定メラレタル場所以外ニ於ケル貨物積卸搬入搬出及取扱手數料
 - ハ、貨物検査ノ爲税關吏ノ派出ヲ要スル場合ノ手數料
 - ニ、船内官吏乗船特許料
 - ホ、外國貿易船不開港出入特許料
 - ヘ、税關ノ證明又ハ船舶貨物ニ關スル計表手數料
 - ト、私設保税倉庫上屋又ハ荷揚場常設特許手數料
5. 領事館手數料
6. 代理店手數料
7. 船内給水料
8. 舢 船 料
 - イ、舢船曳船料
 - ロ、舢 船 料
9. 通 船 料
10. 起重機使用料
11. 船内人夫賃
12. 各種作業賃
 - イ、陸揚、船積賃
 - ロ、庫出、庫入賃
 - ハ、貨車積卸賃
 - ニ、荷 繰 賃

13. 倉庫料

14. 其他ノ費用

- イ、人夫雇賃
- ロ、[タリマン、] [ウインチマン] 雇賃
- ハ、人夫待賃
- ニ、綱取賃
- ホ、各種代辦手数料

水 費

大 目

イ、人夫雇賃

ロ、[タリマン、] [ウインチマン] 雇賃

ハ、人夫待賃

ニ、綱取賃

ホ、各種代辦手数料

ヘ、

ト、

チ、

リ、

ヌ、

デ、

ト、

チ、

リ、

ヌ、

デ、

清 水 港 (昭和10年5月調)

清水港ニ於ケル港灣諸掛次ノ如シ。

1. 噸 税

| | | | |
|------|------|---|------|
| 登簿噸數 | 1噸=付 | 金 | 0.07 |
|------|------|---|------|

但シ1時=1箇年分ヲ前納スルトキハ次ノ割合ニ依ル。

| | | | |
|------|------|---|------|
| 登簿噸數 | 1噸=付 | 同 | 0.21 |
|------|------|---|------|

關東州内地間交易就航船ハ免除。

2. 繫 船 料(岸壁又ハ棧橋)

イ、繫 船 料

| | | | | |
|------|--------|------------|---|------|
| 登簿噸數 | 100噸未滿 | 繫留時間24時間=付 | 同 | 3.00 |
|------|--------|------------|---|------|

| | | | | |
|---|--------|---|---|------|
| 同 | 1,000噸 | 同 | 同 | 5.00 |
|---|--------|---|---|------|

| | | | | |
|---|----------|---|---|------|
| 同 | 1,000噸以上 | 同 | 同 | 7.00 |
|---|----------|---|---|------|

繫留時間24時間未滿ノ端數ハ24時間トシテ計算ス。

石數ヲ以テ積量ヲ表示スル船舶ニ付テハ積石10石ヲ以テ1噸ト換算シ10石未滿ノ端數ハ10石トシテ計算ス。

ロ、浮 標 料

ナシ

ハ、曳 船 料

| | | | |
|--|------|---|-------|
| | 1回=付 | 同 | 10.00 |
|--|------|---|-------|

3. 水先案内料

| | | | |
|-----|-------------|---|-------|
| 入出共 | 總噸數 4,000噸迄 | 同 | 20.00 |
|-----|-------------|---|-------|

| | | | |
|--|-----------|---|-------|
| | 同 6,000噸迄 | 同 | 25.00 |
|--|-----------|---|-------|

4. 税關仕役料及諸手数料

イ、臨時開港特許手数料

| | | | |
|---------|-------|---|-------|
| 日出ヨリ日没迄 | 1時間毎ニ | 同 | 15.00 |
|---------|-------|---|-------|

| | | | |
|------------|---|---|-------|
| 日没ヨリ午後12時迄 | 同 | 同 | 30.00 |
|------------|---|---|-------|

| | | | |
|------------|---|---|-------|
| 午後12時ヨリ日出迄 | 同 | 同 | 45.00 |
|------------|---|---|-------|

日曜祭日及税關休日(清水港ハ3月15日)モ前記ノ料金ニヨル、但シ清水税關支署ハ上記料金ノ半額ヲ徴收ス。

外國貨物ヲ動カス場合(積卸)

| | | | |
|-------------|-------|---|------|
| 日出ヨリ日没迄 | 1時間毎ニ | 金 | 3.00 |
| 日没ヨリ午後12時迄 | 同 | 同 | 6.00 |
| 午後12時ヨリ日出迄同 | 同 | 同 | 9.00 |

ロ、税關ニ於テ定メラレタル場所以外ニ於ケル貨物積卸搬入搬出及取扱手數料

| | | |
|-------|---|------|
| 1時間ニ付 | 金 | 3.00 |
|-------|---|------|

ハ、貨物検査ノタメ税關吏ノ派出ヲ要スル場合ノ手數料

| | | | |
|----------|-------|---|------|
| 検査ニ要スル時間 | 1時間毎ニ | 同 | 5.00 |
|----------|-------|---|------|

ニ、船内官吏乗船特許料

ナシ

ホ、外國貿易船不開港出入特許料

| | | | |
|-----|------|---|-------|
| 入 港 | 1回ニ付 | 同 | 45.00 |
|-----|------|---|-------|

ヘ、税關ノ證明又ハ船舶貨物ニ關スル計表手數料

| | | | |
|----------|-----|---|-------|
| 證 明 | 1 件 | 同 | 2.00 |
| 輸出入貨物日計表 | 同 | 同 | 10.00 |

ト、私設保税倉庫、上屋又ハ荷揚場常設特許手數料

| | | | |
|---------------|--------|---|-------|
| 税關官吏ノ派出ヲ要スル人員 | 毎1人1箇月 | 同 | 80.00 |
|---------------|--------|---|-------|

5. 領事館手數料

| | | | |
|-------|-----|----|-------|
| 米國領事館 | 1 件 | 米貨 | 2弗50仙 |
|-------|-----|----|-------|

6. 代理店手數料

金 30.00

7. 船舶給水料

| | | | |
|------|------|---|------|
| 岸壁給水 | 1噸ニ付 | 同 | 0.15 |
| 沖給水 | 同 | 同 | 0.40 |

8. 舢舨料

| | | | |
|---------|------|---|------|
| イ、舢舨曳船料 | 1噸ニ付 | 同 | 0.10 |
| ロ、舢舨料 | 同 | 同 | 0.60 |

9. 通 船 料

| | | |
|-----|---|------|
| 1 日 | 金 | 5.00 |
|-----|---|------|

10. 起重機使用料

テルフアー使用料

| | | | |
|-----------|-------|---|------|
| 鐵道係員運轉ノ場合 | 30分毎ニ | 同 | 0.40 |
|-----------|-------|---|------|

| | | | |
|-----------------|---|---|------|
| 操從許可セル運送店員運轉ノ場合 | 同 | 同 | 0.20 |
|-----------------|---|---|------|

コンベヤー使用料

| | | | |
|-----------|-------|---|------|
| 鐵道係員運轉ノ場合 | 30分毎ニ | 同 | 0.40 |
|-----------|-------|---|------|

11. 船内人夫賃

| | | | |
|-----|------|---|------|
| 雜 貨 | 1噸ニ付 | 同 | 0.35 |
|-----|------|---|------|

| | | | |
|-----|--------|---|------|
| 木 材 | 100石ニ付 | 同 | 7.50 |
|-----|--------|---|------|

12. 各種作業賃

イ、陸揚、船積賃

| | | | |
|-----------------------|------|---|------|
| A 岸壁又ハ棧橋繫留船ノ陸揚又ハ船積作業賃 | 1噸ニ付 | 同 | 0.50 |
|-----------------------|------|---|------|

| | | | |
|-----------------------|------|---|------|
| B 岸壁、棧橋又ハ物揚場繫留船ノ揚積作業賃 | 1噸ニ付 | 同 | 0.50 |
|-----------------------|------|---|------|

| | | | |
|---------|---|---|------|
| ロ、庫出庫入賃 | 同 | 同 | 0.35 |
|---------|---|---|------|

| | | | |
|---------|---|---|------|
| ハ、貨車積卸賃 | 同 | 同 | 0.40 |
|---------|---|---|------|

ニ、荷 繰 賃

| | | | |
|------|---|---|------|
| 船内荷繰 | 同 | 同 | 0.35 |
|------|---|---|------|

| | | | |
|-------|---|---|------|
| 舢舨荷繰賃 | 同 | 同 | 1.20 |
|-------|---|---|------|

13. 倉 庫 料

ナ シ

14. 其他ノ費用

| | | | |
|---------|------|---|------|
| イ 人夫雇傭賃 | 1日ニ付 | 同 | 2.50 |
|---------|------|---|------|

ロ「タリーマン」「ウインチマン」雇傭賃

| | | | |
|-------|------|---|------|
| タリーマン | 1日ニ付 | 同 | 4.00 |
|-------|------|---|------|

| | | | |
|--------|-------|---|------|
| ウインチマン | 1時間ニ付 | 同 | 0.35 |
|--------|-------|---|------|

八、人夫待賃

1口1時間=付 金 3.00

二、網取賃

著離共 同 5.00

ホ、各種代辦手数料

1件=付 同 5.00

新義州港

- 1. 新義州港の概要
- 2. 新義州港の歴史
- 3. 新義州港の地理
- 4. 新義州港の気候
- 5. 新義州港の産業
- 6. 新義州港の交通
- 7. 新義州港の人口
- 8. 新義州港の教育
- 9. 新義州港の文化
- 10. 新義州港の観光
- 11. 新義州港の将来
- 12. 新義州港の発展
- 13. 新義州港の地位
- 14. 新義州港の役割
- 15. 新義州港の展望

新 州 義 港

新 義 州 港

目 次

1. 噸 數
2. 繫 船 料
3. 水 先 案 內 料
4. 稅 關 仕 役 料 及 其 他 諸 料 金
 - イ、臨時開港特許手數料
 - ロ、稅關ノ休日又ハ日没ヨリ日出迄ニ於ケル貨物積卸搬入、搬出及取扱手數料
 - ハ、貨物検査ノタメ稅關吏ノ派出ヲ要スル場合ノ手數料
 - ニ、外國貿易船不開港出入特許料
 - ホ、稅關ノ諸證明又ハ船舶貨物ニ關スル計表手數料
 - ヘ、私設保稅倉庫上屋又ハ荷揚場常設特許手數料
5. 領 事 館 手 數 料 (中國領事館)
6. 代 理 店 手 數 料
7. 舛 船 料
8. 起 重 機 使 用 料
9. 船 內 人 夫 賃
10. 各 種 作 業 賃
 - イ、陸揚船積賃
 - ロ、貨車積卸賃
 - ハ、荷 繰 賃
11. 倉 庫 料
 - イ、稅關保稅倉庫倉數料
 - ロ、稅關其他官公署所屬土地建物使用料
 - ハ、收容貨物倉數料
 - ニ、民間倉庫保管料
12. 稅 關 貨 物 取 扱 人 取 扱 料
 - イ、輸移出手數料
 - ロ、輸移入手數料
 - ハ、運送又ハ積戻手數料

- ニ、外國貨物ノ保税倉庫庫入手數料
- ホ、内國貨物ノ保税倉庫庫入又ハ庫移シ手數料及内外國貨物ノ庫移手數料
- ヘ、收容解除手數料
- ト、輸移入免許前引取認許申請手數料
- チ、移入不要申告貨物引取申請手數料
- リ、派出検査又ハ指定場外陸揚船積特許申請手數料
- ヌ、臨時開廳又ハ臨時仕役其ノ他諸特許認許等ノ申請手續並諸手數料又ハ使用料等納付手數料
- ル、帆船ノ船長ニシテ貨主ヲ兼スル者等ノ爲貨物ニ關スル手續ノ取扱ト共ニ入出港手數其他稅關手續ノ補助ヲ爲ス場合ニ於テ其ノ一切ノ報酬ヲ見込ミタル取扱料
- ヲ、前項ノ外單ニ帆船ノ船長ニ代リ船舶ニ關スル手續ノミノ取扱ヲ爲ス場合ノ取扱手數料
- ワ、鴨綠江沿岸航行船舶ノ入出港手數料

13. 其ノ他ノ費用

新 義 州 港 (昭和10年4月調)

新義州港ニ於ケル港灣諸掛次ノ如シ。

1. 噸 稅

| | | | |
|------|------|---|-------------------|
| 登簿噸數 | 1噸ニ付 | 金 | 0.07 ^円 |
|------|------|---|-------------------|

但シ1時ニ1箇年分ヲ前納スルトキハ次ノ割合ニヨル。

| | | | |
|------|------|---|------|
| 登簿噸數 | 1噸ニ付 | 同 | 0.21 |
|------|------|---|------|

2. 繫 船 料

ナ シ

3. 水先案内料(鴨綠江)

| | | | |
|--------------------------|------------|---|--------------------|
| 東水道水先區境界線、多獅島錨地間 | 片道 | 同 | 35.00 ^円 |
| 同 | 龍岩浦錨地間 | 同 | 75.00 |
| 同 | 三道浪頭錨地間 | 同 | 100.00 |
| 同 | 安東縣錨地間 | 同 | 110.00 |
| 多獅島錨地、龍岩浦錨地間 | 同 | 同 | 50.00 |
| 同 | 三道浪頭錨地間 | 同 | 70.00 |
| 同 | 安東縣錨地間 | 同 | 85.00 |
| 龍岩浦錨地、三道浪頭錨地間 | 同 | 同 | 30.00 |
| 同 | 安東縣錨地間 | 同 | 40.00 |
| 三道浪頭錨地、安東縣錨地間 | 同 | 同 | 20.00 |
| 西水道水先區境界線、大東溝錨地間(薪島ヲ含ム)同 | | 同 | 35.00 |
| 同 | 龍岩浦錨地間(同) | 同 | 65.00 |
| 同 | 三道浪頭錨地間(同) | 同 | 85.00 |
| 同 | 安東縣錨地間(同) | 同 | 100.00 |
| 大東溝錨地 龍岩浦錨地間 | 同 | 同 | 35.00 |
| 同 | 三道浪頭錨地間 | 同 | 55.00 |
| 同 | 安東縣錨地間 | 同 | 70.00 |

4. 稅關仕役料及其他諸料金

イ、臨時開廳特許手數料

| | | | |
|------------|--------|---|-------|
| 日出ヨリ日没迄 | 1 時間毎ニ | 金 | 7.00 |
| 日没ヨリ午後12時迄 | 同 | 同 | 15.00 |
| 午後12時ヨリ日出迄 | 同 | 同 | 25.00 |

ロ、税関ノ休日又ハ日没ヨリ日出迄ニ於ケル貨物積卸搬入、搬出及取扱手數料

| | | | |
|------------|--------|---|-------|
| 日出ヨリ日没迄 | 2 時間毎ニ | 同 | 3.00 |
| 日没ヨリ午後12時迄 | 同 | 同 | 5.00 |
| 午後12時ヨリ日出迄 | 同 | 同 | 10.00 |

ハ、貨物検査ノタメ税関吏ノ派出ヲ要スル場合ノ手數料

| | | | |
|----------|--------|---|------|
| 検査ニ要スル時間 | 1 時間毎ニ | 同 | 3.00 |
|----------|--------|---|------|

ニ、外國貿易船不開港出入特許料

| | | | |
|-----|-------|---|-------|
| 入 港 | 1 回ニ付 | 同 | 20.00 |
|-----|-------|---|-------|

ホ、税関ノ諸證明又ハ船舶貨物ニ關スル計表手數料

| | | | |
|--------|--------|---|-------------|
| 證 明 | 毎1件 | 同 | 2.00 |
| 船舶貨物計表 | 同 | 同 | 0.50-1.00 |
| 同 | 同 毎1箇月 | 同 | 10.00-30.00 |

ヘ、私設保税倉庫上屋又ハ荷揚場常設特許手數料

| | | | |
|-------------|------|---|--------|
| 私設保税倉庫特許手數料 | 毎1箇月 | 同 | 156.00 |
| 上屋特許手數新 | 同 | 同 | 108.00 |
| 荷揚場常設特許手數料 | | | ナ シ |

7. 領事館手數料(中國領事館)

| | | |
|------------------------------|-------|---------|
| 檢 證 料 | 1 回ニ付 | 5 海關金單位 |
| 價格100 弗以上ノ中國向貨物ニ要ス。 | | |
| 但シ郵便、小包、其他中國海關所定ノ免稅品ハ此限リニ非ス。 | | |

6. 代理店手數料

| | | |
|---------|-----|-------|
| 貨物運賃ニ對シ | 入 荷 | 3 分 |
| 同 | 出 荷 | 5分-7分 |

7. 舢 船 料(安東縣、新義州)

鴨綠江舢船業組合

| 品 名 | 單 位 | 自安東縣 三道浪 至頭 | 自安東縣 龍岩浦 至新島 | 自安東縣 大東溝 至多獅島 | 摘 要 |
|-------------|-----|-------------------|--------------------|---------------------|------------|
| 豆 粕 | 1 枚 | 0.024 | 0.030 | 0.034 | 1,500斤=1噸 |
| 穀 物 | 1 石 | 0.160 | 0.220 | 0.280 | 6 石= 同 |
| 油類アルコール | 1 函 | 0.060 | 0.080 | 0.100 | 20函= 同 |
| セメント、糠、石粉 | 1 噸 | 0.900 | 1.400 | 1.730 | 1,500斤= 同 |
| バルブ、洋紙 | 同 | 1.200 | 1.600 | 2.000 | 40才= 同 |
| 氷 | 同 | 0.950 | 1.200 | 1.400 | 1,500斤= 同 |
| 蛹 | 同 | 1.500 | 1.900 | 2.200 | 又ハ40才= 同 |
| 散 石 炭 | 同 | 0.900 | 1.300 | 1.700 | 1,680斤= 同 |
| 牛 骨 | 同 | 1.900 | 2.150 | 2.400 | 又ハ40才= 同 |
| 硫 黃 硫 酸 礬 土 | 同 | 0.900 | 1.400 | 1.700 | 1,500斤= 同 |
| キハツ油、酸類 | 同 | 2.700 | 3.000 | 3.600 | 40才= 同 |
| 硫 安 肥 料 | 同 | 0.900 | 1.400 | 1.700 | 1,500斤= 同 |
| 小 麥 粉 | 同 | 1.000 | 1.240 | 1.480 | 40袋= 同 |
| 砂 糖 | 同 | 1.080 | 1.300 | 1.480 | 1,500斤= 同 |
| 古 新 聞 紙 | 同 | 1.100 | 1.400 | 1.600 | 40才= 同 |
| 製 材 | 同 | 0.700 | 1.100 | 1.300 | 330才= 同 |
| 原 木 | 同 | 1.200 | 1.650 | 2.000 | 同 |
| 柳 丸 太 | 同 | 1.300 | 1.850 | 2.200 | 同 |
| 樺 太 材 | 同 | 1.300 | 1.750 | 2.100 | 同 |
| 函 材 | 同 | 0.700 | 1.000 | 1.150 | 同 |
| 燐 寸 軸 木 | 同 | 1.100 | 1.400 | 1.600 | 同 |
| 其 他ノ 雜 貨 | 同 | 1.120 | 1.450 | 1.760 | 1,500斤= 1噸 |
| 最 低 運 賃 | 1 箇 | 0.200 | 0.250 | 0.300 | 又ハ40才 |

備 考

1. 本表ニ安東縣トアルハ安東縣滿鐵船舶事務所前江岸(又ハ新義州税関江岸)ノコト。
2. 重量品長尺物嵩高品ハ都度協定ス。
3. 積出貨物ニシテ本船餘積ナク積戻リタル場合其積戻運賃ハ普通運賃ノ2割増申受ク。但不可抗力ノ場合ハ此限リニアラス。
4. 架橋ヨリ上流(安東税関本關前江岸ヲ云フ)ニ廻舢シタルトキハ豆粕1枚ニ付4厘増(其他貨物之ニ準ス)申受クル事。
5. 沖合錨地ニ於テ本船ヨリ積戻リタル貨物ニシテ滞船スルトキハ本船出港ノ翌日ヨリ次船入港當日迄毎日滞船料トシテ現在積殘高ニ對スル運賃ノ1割増ヲ申受クル事。
6. 本船及荷主ノ都合ニ依リ新島ヨリ多獅島ニ廻舢スル場合ハ新島率ノ3割増ヲ申受クル事。
7. 水切賃積入賃ハ本表以外荷主ノ負擔トス
8. 火藥類其ノ他ノ危險品ハ都度協定ノ事。
9. 11月15日以後ノ舢賃ハ都度協定ノ事。

| | | | | |
|----------------------|-------|---|---|------|
| 8. 起重機使用料 | | | | |
| 官設起重機使用料 | 1時間毎= | 金 | 円 | 0.40 |
| 9. 船内人夫賃 | | | | |
| | 1噸=付 | 同 | | 0.25 |
| 10. 各種作業賃 | | | | |
| イ、陸揚、船積賃 | | | | |
| 岸壁又ハ棧橋繫留船舶ノ陸揚又ハ船積作業賃 | 1噸=付 | 同 | | 0.55 |
| 岸壁又ハ棧橋繫留船積作業賃 | 同 | 同 | | 0.55 |
| 以上ハ庫入庫出賃ヲ含ム。 | | | | |
| ロ、貨車積卸賃 | | | | |
| 車扱積卸共 | 同 | 同 | | 0.20 |
| 小口扱積込 | 同 | 同 | | 0.29 |
| 同取卸 | 同 | 同 | | 0.27 |
| ハ、荷繰賃 | | | | |
| | 同 | 同 | | 0.18 |
| 11. 倉庫料 | | | | |
| イ、税關保税倉庫倉敷料 | | | | |

| 品名 | 1ヶ月倉敷料 | | 品名 | 1ヶ月倉敷料 | |
|-----------|--------|-------|------------|--------|-------|
| | 單位 | 料金圓 | | 單位 | 料金圓 |
| 穀類、豆類及種子 | 每100斤 | 0.030 | 2. 其ノ他 | 每100斤 | 0.030 |
| 穀粉及澱粉 | 同 | | 油脂蠟及其ノ製品 | 每立方尺 | 0.030 |
| 1. 袋入ノモノ | 同 | 0.030 | 油藥材、化學藥、製藥 | 同 | 0.030 |
| 2. 其ノ他 | 每立方尺 | 0.015 | 其ノ他調合品 | 同 | 0.030 |
| 蔬菜、果實及核子 | 同 | 0.030 | 染料及顔料 | 同 | 0.030 |
| 茶、珈琲及ココア | 同 | 0.030 | 塗料及填充料 | 同 | 0.030 |
| 乳製品(人造バタ) | 同 | 0.030 | 絲縷及繩索 | 同 | 0.030 |
| 粗糖及精糖 | 同 | 0.030 | 布帛及布帛製品 | 同 | 0.030 |
| 酒類 | 同 | 0.030 | (衣ヲ含ム) | 同 | 0.030 |
| 毛皮及革類 | 同 | 0.030 | 製紙用パルプ及紙類 | 同 | 0.030 |
| 1. 箱入ノモノ | 同 | 0.030 | 寫眞用紙 | 同 | 0.030 |
| | | | 紙製品及繪畫 | 同 | 0.030 |
| | | | 寫眞用乾板 | 同 | 0.030 |

| | | | | | |
|-------------|-------|-------|-------------------|------|-------|
| 硝子板 | 每立方尺 | 0.020 | 金屬製品 | 每立方尺 | 0.030 |
| 其他硝子及陶磁器 | 同 | 0.030 | 置時計及掛時計 | 同 | 0.030 |
| 鐵條、竿、板及線 | 每100斤 | 0.015 | 車輛、機械類及同部分品 | 同 | 0.030 |
| 1. 塊、シタルモノ | 同 | 0.030 | 懷中時計及同部分品 | 從價ノ | 5 |
| 2. 線索、筒及管 | 同 | 0.015 | | 1000 | 5 |
| 銅 | 同 | 0.015 | 寶石、眞珠、珊瑚、同製品 | 同 | 1000 |
| 錫 | 同 | 0.015 | 貴金屬製品及貴金屬ヲ鍍シタル細貨類 | 同 | 5 |
| 鉛及亞鉛 | 同 | 0.015 | | 1000 | |
| 釘、リベット及螺旋釘類 | 每立方尺 | 0.030 | 別號ニ掲ケサル物品 | 每立方尺 | 0.030 |

| | | | | |
|--------------------|----------------|---|---|---------|
| ロ、税關其他官公署所屬土地建物使用料 | | | | |
| 土地 | 1坪1箇月 | 金 | 円 | 0.50 |
| 建物 | 同 | 同 | | 1.00 |
| ハ、收容貨物倉敷料 | | | | |
| | 10立方尺毎=1日=付 | 同 | | 0.03 |
| ニ、民間倉庫保管料 | | | | |
| | 1日間 | | | 無料 |
| | 以後5日間100疋1日=付 | 同 | | 円 0.075 |
| | 以後15日間毎=100疋=付 | 同 | | 0.35 |

| | | | | |
|---|---------|---|--|----------|
| 12. 税關貨物取扱人取扱料 | | | | |
| イ、輸移出手數料 | | | | |
| A 巨大重量ノ貨物、動物、撒積貨物又ハ危險貨物 | 1件=付 | 同 | | 1.50以内 |
| 但シ1件ノ申告價格50圓ヲ超ヘサル貨物=付テハ1圓以内トス。 | | | | |
| B 出港税關係貨物關稅若ハ内國稅ノ免除拂戻又ハ輸移出交付金付貨物並水産検査ヲ要スル貨物 | 1件=付5個迄 | 金 | | 円 0.50以内 |
| 以上5個迄ヲ増ス毎=金10錢以内ヲ加ヘ最高1.50圓以内ニ止ム。 | | | | |
| C 其他ノ貨物 | 1件=付5個迄 | 金 | | 円 0.30以内 |
| | 同 10個迄 | 同 | | 0.40同 |
| 以上10個迄ヲ増ス毎=10錢以内ヲ加ヘ最高1.50圓以内ニ止ム。 | | | | |

ロ、輸移込手数料

A 一般輸移込手續

a 包装、容量及品質等一定セル貨物

1 件=付10個迄 金 0.50以内

以上10個ヲ増ス毎=10錢以内ヲ加ヘ最高1.50圓以内ニ止ム。

b 包装、容量及品質等一定セサル貨物

1 件=付1個 金 0.50以内

5 個迄60錢以内以上1 個ヲ増ス毎=10錢以内ヲ加ヘ最高2.50 圓以内ニ止ム。

c 1 包装内ニ2種以上ノ物品ヲ混入セル貨物

1 件=付1個 金 0.60以内

以上1 個ヲ増ス毎=10錢以内ヲ加ヘ最高3圓以内ニ止ム。

d 巨大重量ノ貨物、動物、撒積貨物又ハ危険貨物

1 件=付 金 3.00以内

但シ1 件ノ申告價格100 圓ヲ超ヘサル貨物ニ就テハ2圓以内トス。

e 商品ニ非サル零碎ナル貨物

1 件=付1個 金 0.30以内

以上1 個ヲ増ス毎=10錢以内ヲ加ヘ最高1圓以内ニ止ム。

f 引越荷物

1 件=付5個迄 金 0.30以内

同 10 同 同 0.40 同

以上5 個迄ヲ増ス毎=10錢ヲ加ヘ最高1.50圓以内ニ止ム。

B 保税倉庫ヨリ庫出スル貨物ノ輸移込手續

a 庫入ノ際検査ヲ受ケタル貨物

1 件=付 最高金 0.50以内

b 庫入ノ際検査ヲ受ケサル貨物A號一般輸移込手續ノ料率ニ準ス。

ハ、運送又ハ積戻シ手数料

1 件=付 最高金 0.50以内

ニ、外國貨物ノ保税倉庫庫入手数料

A 庫入ノ際検査ヲ申請セル貨物(ロ)ノAノ一搬移込貨物手續ニ準ス。

B 庫入ノ際検査ヲ申請セル貨物

1 件=付最高 金 0.50以内

ホ 内國貨物ノ保税倉庫庫入又ハ庫移込手数料及内外國貨物ノ庫移込手数料

1 件=付 最高金 0.50以内

ヘ 收容解除手数料

1 件=付 最高同 0.25以内

ト、輸移込免許前引取認許申請手数料

1 件=付 同 0.30以内

但シ申請手續ニ附帶シ擔保供託ノ手續ヲナシタル場合ハ金0.50圓以内ヲ加フ。

チ 移込不要申告貨物引取申請手数料

A 要申告貨物ノ包装中ニ混濟セル場合

1 件=付 金 0.10以内

B 其ノ他

同 同 0.30 同

リ、派出検査又ハ指定場外陸揚船積特許申請手数料

1 件=付 金 0.50以内

又、臨時開港又ハ臨時仕役其ノ他ノ諸特許認許等ノ申請手續並ニ諸手数料又ハ使用料等納付手数料

1 件=付 金 0.30以内

但シ貨物ノ通關手續ニ附帶シ手續ヲ爲ス場合ハ金0.20圓以内トス。

ル、帆船ノ船長ニシテ貨主ヲ兼ヌル者等ノ爲貨物ニ關スル手續ノ取扱ト共ニ入出港手数其他税關手續ノ補助ヲ爲ス場合ニ於テ其ノ一切ノ報酬ヲ見込ミタル取扱料ハ下ノ料率ニ依ル。

A 登簿噸數10噸又ハ積石數100石未滿ノモノ

1 隻 最高金 2.50以内

B 同

以上ノモノ 同 同 3.50 同

但シ輸移込無税貨物及入港船舶ニ關スル手續又ハ輸出貨物及出港船舶ニ關スル手續ノミノ取扱ヲ爲ス時ハ各前項料率ノ3分ノ2以内トス。

ヲ、前項ノ外單ニ帆船ノ船長ニ代リ船舶ニ關スル手續ノミノ取扱ヲ爲ス場合ノ取扱料ハ下ノ料率ニ依ル。

A 入港手續

a 積荷ナキ場合

b 積荷アル場合 1 件=付 最高金 0.30以内
 同 目錄1葉=付 同 0.50以内
 以上1葉ヲ増ス毎= 0.10以内ヲ加へ最高金 1.00以内ニ止ム。
 但シ船舶入港手續ノ取扱ト共ニ噸稅納付ノ手續ヲナス場合ハ前記各取扱料
 ニ金 0.20以内ヲ加フ。

B 出港手續

1 件=付 最高金 0.30以内

ワ、鴨綠江沿岸航行船舶ノ入出港手續

A 入出港届

a 積荷ナキ場合

1 件=付 最高同 0.15以内

b 積荷アル場合

同 1 葉=付 同 0.25 同

以上1葉ヲ増ス毎= 0.05以内ヲ加へ最高金 1.00以内ヲ加フ。

B 沿岸移出票

1 件=付 1 葉=付 金 0.10以内

以上1葉ヲ増ス毎= 0.05以内ヲ加へ最高金 0.60以内ニ止ム。

備考

1. (イ)項又ハ(ロ)項ノ場合ニ於テ2種以上ノ貨物ヲ1件トシテ手續ヲナス場合各種目ノ取扱料率ノ高キモノニ依ル。
2. (イ)項又ハ(ロ)項各號ノ貨物ニシテ開裝又ハ秤量檢査ヲ要スルモノノ申告書1件=付20個ヲ超ユル時ハ其ノ取扱料ハ超過個數1個毎ニ金 0.10圓以内ノ増額ヲナスコトヲ得。
3. 輸移出入申告貨物ニシテ1件ノ品種夥多ナル爲申告書2枚以上ヲ要スル時ハ其ノ取扱料ハ申告書1枚ヲ増ス毎ニ 0.20圓以内ノ増額ヲナスコトヲ得。
4. 稅關ノ執務時間外ノ取扱ニ係ル場合ノ取扱料ハ(イ)項乃至(ホ)項及(ル)項ノ各手續ヲ通シテ臨時開廳1時間毎ニ 0.30圓以内ノ増額ヲナスコトヲ得。
5. 臨時仕役特許申請手續ノ取扱ト共ニ貨物搬出入ノ立會ヲ爲ス場合ハ特許時間ニ時間迄毎ニ 0.50圓以内ノ増額ヲナスコトヲ得。
6. 新義州及龍岩浦港ニ於ケル渡船又ハ舢舨船使用承認船舶ニ對スル記號標示板ノ賣價ハ1板=付 0.50圓以内トス。
7. 通關上特別ノ費用ヲ要シタル場合ハ取扱料ニ其ノ實費ヲ加フルコトヲ得。

13. 其他ノ費用

イ、人夫雇傭賃

1 人1日=付 金 0.80

境 港

境 港

目 次

1. 噸 税
2. 繫 船 料
 - イ、繫船岸壁使用料
 - ロ、曳 船 料
3. 水先案内料
4. 税關仕役料及諸手數料
 - イ、臨時開港特許手數料
 - ロ、外國貿易船不開港出入特許料
 - ハ、税關證明又ハ船舶貨物ニ關スル計表手數料
5. 代理店手數料
6. 船 舶 給 水 料
7. 舢 船 料
 - イ、舢船曳船料
 - ロ、舢 船 料
8. 通 船 料
9. 船 内 人 夫 賃
10. 倉 敷 料
 - イ、私設上屋倉敷料
 - ロ、民間倉敷保管料
11. 主要貨物荷役料
12. 其ノ他ノ費用

境 港

境港ニ於ケル港灣諸掛次ノ如シ。

1. 噸 税

| | | | |
|---------------------------|------|---|------|
| 登簿噸數 | 1噸ニ付 | 金 | 0.07 |
| 但シ一時ニ1箇年分ヲ前納スルトキハ次ノ割合ニヨル。 | | | |
| 登簿噸數 | 1噸ニ付 | 同 | 0.21 |

2. 繫 船 料

イ、繫船岸壁使用料

6米4岸壁

| | | | |
|------|---------------------|---|------|
| 登簿噸數 | 100噸未満ノ船舶繫留時間24時間ニ付 | 同 | 2.00 |
| 同 | 100噸以上1,000噸未満 | 同 | 2.00 |
| 同 | 1,000噸以上 | 同 | 6.00 |

5米5岸壁

| | | | |
|------|---------------------|---|------|
| 登簿噸數 | 100噸未満ノ船舶繫留時間24時間ニ付 | 同 | 1.00 |
| 同 | 100噸以上1,000噸未満 | 同 | 2.00 |
| 同 | 1,000噸以上 | 同 | 3.00 |

石數ヲ以テ積量ヲ表示スル船舶ニ付テハ積石10石ヲ以テ1噸ト換算シ10石未満ノ端數ハ10石トシテ計算ス、繫留時間12時間未満ナルトキハ前項料金ノ半額トス、12時間以上24時間未満ノ時間ハ24時間トシ24時間ヲ超過スルトキノ端數ハ24時間トシテ計算ス。

次ニ掲クル船舶中A、B船舶ノ繫船岸壁使用料ハ之ヲ免除シC、D船舶ノ繫船岸壁使用料ハ之ヲ減免スルコトアルヘシ。

- A 軍用ノ艦船又ハ官公署用ノ船舶
- B 登簿噸數20噸未満又ハ積石數200石未満ノ船舶
- C 毎月1回以上入港スル定期船舶
- D 其ノ他知事ニ於テ特別ノ理由アリト認ムル船舶

| | | | |
|---------|-------|---|------|
| ロ、曳 船 料 | 1時間ニ付 | 金 | 3.50 |
|---------|-------|---|------|

3. 水先案内料

| | | | |
|-------|----------|---|-------|
| 總 噸 數 | 1,000噸迄 | 金 | 20.00 |
| 同 | 1,500噸迄 | 同 | 25.00 |
| 同 | 2,000噸迄 | 同 | 30.00 |
| 同 | 3,000噸迄 | 同 | 35.00 |
| 同 | 3,000噸以上 | 同 | 40.00 |

4. 税關仕役料及諸手數料

イ、臨時開港特許手數料(日曜日、祭日)

| | | | | |
|--------|--------|--------|---|------|
| 自日出 | 至日没 | 1時間迄毎ニ | 金 | 3.00 |
| 同日没 | 同午後12時 | 同 | 同 | 6.00 |
| 同午後12時 | 同日出 | 同 | 同 | 9.00 |

ロ、外國貿易船不開港出入特許料

| | | |
|----|---|-------|
| 1回 | 同 | 45.00 |
|----|---|-------|

ハ、税關證明又ハ船舶貨物ニ關スル計表手數料

| | |
|---|------|
| 同 | 1.00 |
|---|------|

5. 代理店手數料

| | | |
|------|---|-------------|
| 内航船舶 | 金 | 15.00-25.00 |
| 外航船舶 | 同 | 25.00-50.00 |

6. 船舶給水料

| | | |
|------|---|------|
| 1噸ニ付 | 金 | 0.50 |
|------|---|------|

7. 舁 船 料

イ、舁船曳船料

| | | |
|-------|---|------|
| 1時間ニ付 | 金 | 3.50 |
|-------|---|------|

ロ、舁船料

| | | |
|------|---|-----------|
| 1噸ニ付 | 同 | 0.30-0.40 |
|------|---|-----------|

8. 通 船 料

| | | |
|------|---|------|
| 1日ニ付 | 同 | 3.00 |
|------|---|------|

但シ夜間5割増

9. 船内入夫賃

| | | | |
|--------------|------|---|------|
| 雜貨 | 1噸=付 | 金 | 0.35 |
| 穀類 | 同 | 同 | 0.25 |
| 石炭 | 同 | 同 | 0.28 |
| 重量品 (1箇1噸以上) | 同 | 同 | 0.40 |

10. 倉敷料

イ、主要貨物私設上屋倉敷料

| 品名 | 單量 | 單位 | 1ヶ月保管料 |
|----|-----|----|---------|
| 米 | 4斗入 | 1俵 | 金 0.018 |
| 雜穀 | 4斗入 | 1俵 | 同 0.015 |
| 粕 | | 1俵 | 同 0.028 |
| 豆粕 | 46斤 | 1枚 | 同 0.009 |
| 飼料 | 6斗袋 | 1袋 | 同 0.019 |

ロ、民間倉庫保管料 (主要貨物)

| 品名 | 單量 | 單位 | 1ヶ月保管料 |
|----|-----|----|---------|
| 雜穀 | 4斗入 | 1俵 | 金 0.017 |
| 粕 | | 1俵 | 同 0.030 |
| 豆粕 | | 1枚 | 同 0.010 |
| 飼料 | 6斗袋 | 1袋 | 同 0.021 |

11. 主要貨物荷役料

| 品名 | 庫入出仲仕賃 | 荷揚場又ハ上屋ヨリ貨車積船積賃金 | | 船内人夫賃 |
|---------|--------|------------------|----|-------|
| | | 船積 | 船積 | |
| 合計シタルモノ | | | | |
| 雜穀 | 仲仕賃 | 1噸 | 金 | 1.30 |
| 豆粕 | 同 | 同 | 同 | 1.05 |
| 粕 | 同 | 同 | 同 | 1.45 |
| 雜貨 | 同 | 同 | 同 | 1.45 |

12. 其ノ他ノ費用

| | | | | |
|-------|---|--------|---|-----------|
| 人夫雇傭賃 | 女 | 1人1日=付 | 金 | 0.80-1.00 |
| | 男 | 同 | 同 | 1.50-2.50 |

上海港

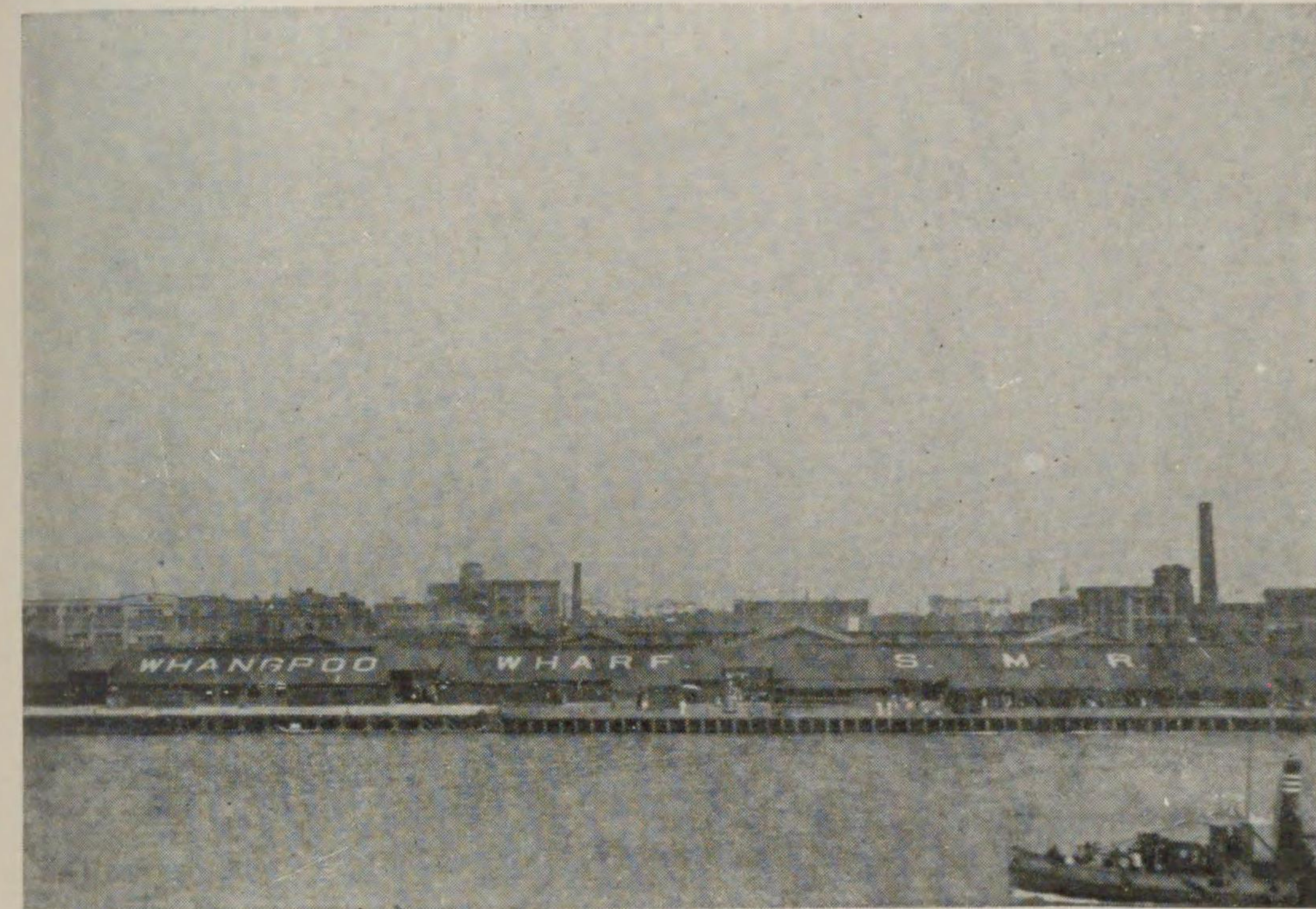

上海揚樹浦滿鐵埠頭



楊家渡埠頭

上海港

目次

1. 噸 稅
2. 棧 橋 料
 - イ、一般棧橋使用料
 - ロ、石炭棧橋使用料
 - ハ、吳淞滬寧鐵道棧橋使用料
3. 浮 標 使 用 料
4. 水 先 案 內 料
 - イ、上海港水先案内料
 - ロ、吳淞、漢口間揚子江水先案内料
 - A 日本人揚子江水先協會
 - B 吳淞、漢口水先協會(外國人)
 - C 中國人水先案内
5. 海 關 仕 役 料
 - イ、平 日
 - ロ、日 曜、祭 日
 - ハ、時間外旅客上陸及手荷物陸揚ニ對スル仕役料
6. 船 舶 殺 鼠 消 毒 料
 - イ、フォルマリン消毒料
 - ロ、時間外消毒割増料
 - ハ、足 留 料
7. 檢 疫 費
8. 領 事 館 手 數 料
 - イ、船舶ノ入出港手數料
 - ロ、船舶發著證明
 - ハ、海關保證書證明
9. 艙 口 檢 査 料
10. 船 舶 給 水 料
 - イ、港内上海側棧橋給水栓ニヨリ給水スル場合
 - ロ、港内給水船ヨリ給水スル場合

- ハ、港外給水ノ場合
- 11. 船舶給炭料
- 12. 代理店料
 - イ、船舶取扱料
 - ロ、輸出入貨物取扱口銭
- 13. 曳船料
- 14. 小蒸汽使用料
- 15. 起重機使用料
- 16. 船内人夫賃
- 17. 船内人夫待賃
- 18. 船内荷繰賃
- 19. 舁賃
 - イ、ネーティブライター
 - ロ、レジスターライター
- 20. 陸揚賃
- 21. 時間外作業割増賃
- 22. 積込賃
 - イ、棧橋=横著ノ本船=積込ム場合
 - ロ、中流荷役ノ場合
- 23. 保管料
- 24. 接續費
- 25. 改装看貫賃
- 26. 其ノ他ノ費用
 - イ、舳舻賃
 - ロ、潜水夫使用料
 - ハ、ウオッチマン賃
 - ニ、タリーマン賃
 - ホ、艙内掃除費
 - ヘ、袋縫苦力賃
 - ト、荷役料ガスランプ使用料
 - チ、マツト代

上海港 (昭和10年5月調)

上海港ニ於ケル港灣諸掛次ノ如シ。

1. 噸 税

汽 船 登簿噸數1噸ニ付 銀 円 0.65

噸税ハ着船後48時間経過スルト共ニ納付セサルヘカラス(但シ實際ニハ48時間以上在港スル場合ニモ本船出港手續ノ際納付スルヲ普通トス)

噸税ヲ納付スレハ出港許可ノ際4箇月間中華民國各港有效ノ證書ヲ交附セラル爾後證書ノ更新ニ當リテハ前證書滿了後最初ノ出港許可ノ日附ヲ以テセラル。

避難修繕補炭ノ爲メ入港シ或ハ入港後48時間内ニ出港シ荷役ヲ爲ササル船ハ噸税納付ノ要ナシ又出港手續終了後48時間以内ハ假令其間ニ噸税期限滿了スルトモ再入港手續ヲ爲サスシテ在港スルヲ得ヘシ。

上述噸税ノ外1931年7月1日以降船舶甲板上或ハ船舶ノ登簿噸數ニ計上セラレサル場所ニ積載セラレタル貨物(動物危險品及腐敗シ易キ物品ヲ除ク)ニ對シ一航海毎ニ(輸出入別)毎噸海關兩1錢ノ率ヲ以テ噸税ヲ課セララルコトナレリ。

2. 棧 橋 料

イ、一般棧橋使用料

| | | | |
|---------------|--------|---|--------|
| 支那及日本雜貨ヲ積來ル船舶 | 船長1呎ニ付 | 銀 | 円 0.40 |
| 船長300呎以下ノ石炭船 | 1隻ニ付 | 同 | 105.00 |
| 船長300呎以上ノ石炭船 | 船長1呎ニ付 | 同 | 0.40 |
| 外國航路船 | 船長1呎ニ付 | 同 | 1.05 |

棧橋料割増

外國航路船5日間以上使用ノ場合

| | | |
|---------|---|---------|
| 第1日割増 | 銀 | 円 70.00 |
| 第2日以後毎日 | 同 | 105.00 |

沿岸航路船3日間以上使用ノ場合

| | | |
|-------|---|---------|
| 第1日割増 | 銀 | 円 42.00 |
|-------|---|---------|

第2日以後毎日 同 70.00^円

上海側棧橋ハ上記料金ノ2割増浦東側棧橋ハ2割増ノ1割5分引トス。

ロ、石炭棧橋ノ使用料

| | | | |
|------|---------------------|---|---------------------|
| 石炭積高 | 2,000噸未満ノ船舶 | 銀 | 105.00 ^円 |
| 同 | 2,000噸以上3,000噸未満ノ船舶 | 同 | 140.00 |
| 同 | 3,000噸以上ノ船舶 | 同 | 175.00 |

棧橋料割増

| | | |
|--------------|---|--------|
| 5日間以上使用ノ際第1日 | 銀 | 70.00 |
| 同 第2日以後毎日 | 同 | 105.00 |

ハ、吳淞滬寧鐵道棧橋ノ使用料

| | | | |
|-------|------------------|---|--------|
| 沿岸航路船 | 船長300呎未満 | 銀 | 75.00 |
| 同 | 船長300呎以上 | 同 | 100.00 |
| 外國航路船 | 船長300呎未満 | 同 | 80.00 |
| 同 | 船長300呎以上350呎未満 | 同 | 100.00 |
| 同 | 船長350呎以上25呎ヲ増ス毎ニ | 同 | 25.00増 |

棧橋料割増

沿岸航路船3日間以上使用ノ場合

| | | |
|-------|---|-------|
| 第1日 | 銀 | 30.00 |
| 第2日以後 | 同 | 50.00 |

外國航路船5日間以上使用ノ場合

| | | |
|-------|---|-------|
| 第1日 | 銀 | 50.00 |
| 第2日以後 | 同 | 75.00 |

3. 浮標使用料

| | | | |
|-----|----|---|-------|
| A 級 | 1日 | 銀 | 35.00 |
| B 級 | 同 | 同 | 25.00 |
| C 級 | 同 | 同 | 15.00 |

但シ1日未満ハ1日ニ切上ク。

| | | |
|-----|-------|---------|
| 備考 | 浮標番號 | 所在港區 |
| A 級 | 11—17 | 第9. 10區 |

| | |
|-------------|-----------|
| 34—37 | 下流區 |
| 危險品浮標3—4 | 同 |
| B 級 1—10 | 第6. 7. 8區 |
| 31—34 | 第11區、下流區 |
| 11—12 | 上流區 B |
| C 級 18—30 A | 第10. 11區 |
| 危險品浮標1—2 | 下流區 |
| 2—4 | 上流區 C |
| 6—11 | 上流區 B |

4. 水先案内料

イ、上海港水先案内料

當港ハ強制水先港ニ非サルモ必要ノ際ハ上海水先人組合 (Shanghai Licensed Pilot Association) ニ委嘱ス。

料 金

| | | |
|-------|----------------------|----------------------|
| 區 間 | 吃水1呎ニ付 | 登簿1噸ニ付 |
| 海—上海間 | 銀 11.55 ^円 | 銀 0.021 ^円 |
| 海—吳淞間 | 同 8.40 | 同 0.015 |

以上吃水ニ依ル料金ト登簿噸數ニ依ル料金トヲ別口ニ算出シ之ヲ合算ス。

港内轉錨料

| | | |
|----------------------|---|-------------------|
| (1) 吃水1呎ニ付 | 銀 | 2.80 ^円 |
| (2) 1湮ニ付 (1湮未満ハ1湮トス) | 同 | 0.70 |
| (3) 登簿1噸ニ付 | 同 | 0.007 |

上記(1)(2)(3)ノ合算額

水先最低料金ハ吃水10呎トシテ計算ス。水先料算出ニ當リ半呎未満半呎ニ切上ク。

ロ、吳淞—漢口間揚子江水先案内料

A 日本人揚子江水先協會

揚子江水先案内料 (日本人揚子江水先協會)

(一) 商船水先料

水先料規定(昭和9年3月1日ヨリ實施)

(1) 一般商船ニ對スル吳淞漢口間各港ノ水先料ヲ下記各項ノ通り定ム

(2) 水先料ヲ分チテ水先案内料、足留料、轉錨料及助手料トス

(3) 水先案内料

水先案内料ハ總噸數 1,000噸未滿ニシテ吃水3米突又ハ3米突未滿ノ船舶ニ對シテハ別表主要港水先案内料表ニ定ムル所ニ依ル前項基準以上ノ船舶ニ對シテハ總噸數 1,000噸若ハ 1,000噸未滿ヲ増ス毎ニ同表ニ定ムル額ノ%100ヲ加フ。

吃水0.2米突若クハ0.2米突未滿ヲ増ス毎ニ同表ニ定ムル額ノ%100ヲ加フ前項ノ吃水ハ前後ヲ問ハス最深ノ吃水ヲ云フ。

表ニ掲ケサル中間港ノ料金ハ湮數ニ依ル。

但シ25湮以内ノ場合ニハ轉錨料ヲ受クルモノトス。

(4) 足留料

足留料ハ1日銀20弗トス、

次ノ各項ニ該當スル場合ハ其ノ日數ニ應シ足留料ヲ受クルモノトス。

但シ日數ノ計算ハ12時間以上ハ1日ト見做ス。

a 水先從業中各港ニ碇泊シタル場合

b 機關故障又ハ其ノ他ノ事故ノタメ途中ニ假泊シタル場合。

但シ天候不良ノタメ假泊シタル場合ヲ除ク。

c 特ニ指名要招ヲ受ケ船舶ノ到着若クハ出帆ヲ待合セタル場合。

但シ其日數ハ當水先人從業順番ノ日ヨリ該船ノ出帆當日迄トス。

d 吳淞ヨリ乘船ノ場合ニ船舶ノ到着遲延ノタメ出戻リシタル場合。

(5) 轉錨料

港内ニ於テ轉錨若クハ檢錨ヲナシタル時ハ1回銀25弗ヲ申受ク。

但シ夜間着港ノタメ所定ノ錨地ニ着ク事能ハスシテ翌朝直チニ轉錨又ハ繫船シタル場合ハ其ノ轉錨料ヲ受ケサルモノトス。

上記ノ場合ニ先着繫留船アリ又ハ他ノ事情ノ爲メ時日ヲ經過シテ轉錨繫船ヲ爲シタル時ハ規定ノ轉錨料ヲ受クルモノトス。

(6) 助手料

支那人助手使用ニ對シ一船毎ニ次ノ助手料ヲ受ク。

通州 銀 8.13 鎮江 銀 20.00 南京 銀 25.88

采石磯 同 29.88 蕪湖 同 32.38 荻港 同 36.50

九江 同 57.00 大冶 同 65.25 漢口 同 75.00

(7) 從業旅費

水先人カ到着港ニ於テ解傭セラレタル時ハ上海迄又ハ上海以外ノ地ヨリ要招ヲ受ケタル時ハ本船在泊地迄ノ1等汽車賃又ハ1等船賃ヲ受ク尙其旅行中ハ日數ニ應シ足留料ヲ受クルモノトス。

(8) 2人從業ノ場合次番水先人ノ水先案内料ハ現行率ノ範圍内ニテ當事者相互ノ協定ニ依ル。

但シ旅費及足留料ハ2人共全額ヲ受クルモノトス。

(9) 低速力船ニ對スル割増

300湮以上ノ水路嚮導ニ從業セシ場合ニ其ノ船舶速力特ニ遅ク實際平均速力1時間5湮以下ノ時ニハ下記各港間標準航海時間表ニ準據シ其ノ航走時間標準時間ヲ超ヘ其ノ1割以内ヲ増ス毎ニ水先案内料ノ5分ヲ受クルモノトス。

但シ不時ニ機關故障或ハ事故ノタメ速力ヲ減少セシ場合ヲ除ク。

各港間標準時間表

| | | | | | |
|----|-------|------|------|------|------|
| | 吳淞 | 鎮江 | 南京 | 蕪湖 | 荻港 |
| 漢口 | 118時間 | 88時間 | 79時間 | 68時間 | 62時間 |
| 大冶 | 103同 | 73同 | 63同 | | |
| 九江 | 90同 | | | | |

(10) 從業ノタメ吳淞往復ニ際シ事變ノ爲メ汽車不通又ハ汽車旅行危險ノ虞アル場合ニ於テ他ノ交通機關ニ依リタル時又ハ宿泊シタル時ハ往復旅費又ハ宿泊料ノ實費ヲ受クルモノトス。

(11) 戰時又ハ事變ノ場合ハ評議員會ノ承認ヲ經テ臨時割増ヲ受クルモノトス。

(12) 軍艦水先料、外國船水先料、曳船水先料、遭難船救助料及調査鑑定料等ハ別ニ之ヲ定ム。

但シ軍事ニ關係アル船舶ノ料金ハ總テ海軍料金表ニ依ル。

(13) 以上ノ外特殊ノ場合ニハ當事者相互ノ協定ニ依ル。

外國人協會率ニ依ル水先料ハ大體日本人ノ6割増見當トナル。

C 中國人水先人

曩ニ上海長江領江總會ナルモノアリ所定ノ水先料率表ヲ存シタルモ同協會ハ既ニ解體シ目下中國人水先人ハ組織的團體ヲ有セス各船會社夫々個々ノ水先人ヲ必要ニ應シテ雇入レ或ハ常置水先人制度ヲ採ル從ツテ料率モ區々タルモ常置水先人ヲ有セサル社外船ニ主トシテ中國水先人ヲ供給スル福島洋行ノ料率ハ下記舊協會料率ノ1割引見當ナリ。

舊 率

| | | |
|-------|------------------|---------------|
| 總噸數 | 1,000噸又ハ期未滿 | } ハ本表記載ノ率ニ依ル。 |
| 吃水 | 10呎又ハ其未滿 | |
| 上記以上ハ | 總噸數 1,000 噸若ハ其未滿 | } ヲ増ス毎ニ5分増トス。 |
| | 吃水 1 呎若ハ其未滿 | |
| 足留料 | 著後4日目ヨリ1日又ハ12時間 | } 銀 5.00 |
| | 以上經過シタル時ハ1日ニ付 | |

本料率表ニ記載ナキ中間港ノ料金ハ最寄港通過後ハ1哩ニ付銀圓 0.037ノ割ニテ計算ス。

助手料 助手料ハ1割増

吳淞ニ於ケル船待チ賃(デテンションフキ一)1日ニ付 銀 5.00

吳淞、漢江間距離表

| | | | | | | | | | | | | | | | | | | | | | | | | | | | | | | | | | | | | | | | | | | | | | | | | | | | | | | | | | | | | | | | | | | | | | | | | | | | | | |
|----|----|----|-----|----|----|-----|-----|----|----|-----|-----|----|----|----|-----|-----|----|----|----|-----|-----|-----|----|----|----|---|----|-----|-----|----|----|----|----|----|----|-----|-----|-----|-----|----|----|----|----|----|-----|-----|-----|-----|-----|-----|-----|-----|-----|----|-----|-----|-----|-----|-----|-----|-----|-----|-----|----|----|-----|-----|-----|-----|-----|-----|-----|-----|-----|-----|----|----|
| 吳淞 | 65 | 通州 | 160 | 95 | 鎮江 | 172 | 107 | 12 | 儀徵 | 207 | 142 | 47 | 35 | 南京 | 239 | 174 | 79 | 67 | 32 | 采石磯 | 243 | 178 | 83 | 71 | 36 | 4 | 太平 | 259 | 194 | 99 | 87 | 52 | 20 | 16 | 蕪湖 | 292 | 227 | 132 | 120 | 85 | 53 | 49 | 33 | 荻港 | 456 | 391 | 296 | 284 | 249 | 217 | 213 | 197 | 164 | 九江 | 522 | 457 | 362 | 350 | 315 | 283 | 279 | 263 | 230 | 66 | 大冶 | 600 | 535 | 440 | 428 | 393 | 361 | 357 | 341 | 308 | 144 | 78 | 漢口 |
|----|----|----|-----|----|----|-----|-----|----|----|-----|-----|----|----|----|-----|-----|----|----|----|-----|-----|-----|----|----|----|---|----|-----|-----|----|----|----|----|----|----|-----|-----|-----|-----|----|----|----|----|----|-----|-----|-----|-----|-----|-----|-----|-----|-----|----|-----|-----|-----|-----|-----|-----|-----|-----|-----|----|----|-----|-----|-----|-----|-----|-----|-----|-----|-----|-----|----|----|

吳淞、通州間水先料

| 吃水 | 1,000噸 | 2,000噸 | 3,000噸 | 4,000噸 | 5,000噸 | 6,000噸 | 7,000噸 | 8,000噸 | 9,000噸 |
|-----|---------|---------|---------|---------|---------|---------|---------|---------|---------|
| 10呎 | 銀 25.00 | 銀 26.25 | 銀 27.50 | 銀 28.75 | 銀 30.00 | 銀 31.25 | 銀 32.50 | 銀 33.75 | 銀 35.00 |
| 11 | ” 26.25 | ” 27.50 | ” 28.75 | ” 30.00 | ” 31.25 | ” 32.50 | | | |
| 12 | ” 27.50 | ” 28.75 | ” 30.00 | ” 31.25 | ” 32.50 | | | | |
| 13 | ” 28.75 | ” 30.00 | ” 31.25 | ” 32.50 | | | | | |
| 14 | ” 30.00 | ” 31.25 | ” 32.50 | | | | | | |
| 15 | ” 31.25 | ” 32.50 | | | | | | | |
| 16 | ” 32.50 | | | | | | | | |
| 17 | ” 33.75 | | | | | | | | |
| 18 | ” 35.00 | | | | | | | | |
| 19 | ” 36.25 | | | | | | | | |

吳淞、鎮江間水先料

| 吃水 | 1,000噸 | 2,000噸 | 3,000噸 | 4,000噸 | 5,000噸 | 6,000噸 | 7,000噸 | 8,000噸 | 9,000噸 |
|-----|---------|---------|---------|---------|---------|---------|---------|---------|---------|
| 10呎 | 銀 60.00 | 銀 63.00 | 銀 66.00 | 銀 69.00 | 銀 72.00 | 銀 75.00 | 銀 78.00 | 銀 81.00 | 銀 84.00 |
| 11 | ” 63.00 | ” 66.00 | ” 69.00 | ” 72.00 | ” 75.00 | ” 78.00 | ” 81.00 | ” 84.00 | ” 87.00 |
| 12 | ” 66.00 | ” 69.00 | ” 72.00 | | | | | | |
| 13 | ” 69.00 | ” 72.00 | | | | | | | |
| 14 | ” 72.00 | | | | | | | | |

吳淞、儀徵間水先料

| 吃水 | 1,000噸 | 2,000噸 | 3,000噸 | 4,000噸 | 5,000噸 | 6,000噸 | 7,000噸 | 8,000噸 | 9,000噸 |
|-----|---------|---------|---------|---------|---------|---------|---------|---------|---------|
| 10呎 | 銀 65.00 | 銀 68.25 | 銀 71.50 | 銀 74.75 | 銀 77.00 | 銀 80.25 | 銀 83.50 | 銀 86.75 | 銀 90.00 |
| 11 | ” 68.25 | ” 71.50 | ” 74.75 | ” 77.00 | | | | | |
| 12 | ” 71.50 | ” 74.75 | ” 77.00 | | | | | | |
| 13 | ” 74.75 | ” 77.00 | | | | | | | |
| 14 | ” 77.00 | | | | | | | | |

吳淞、南京間水先料

| 吃水 | 1,000噸 | 2,000噸 | 3,000噸 | 4,000噸 | 5,000噸 | 6,000噸 | 7,000噸 | 8,000噸 | 9,000噸 |
|-----|---------|---------|---------|---------|---------|----------|----------|----------|----------|
| 10呎 | 銀 80.00 | 銀 84.00 | 銀 88.00 | 銀 92.00 | 銀 96.00 | 銀 100.00 | 銀 104.00 | 銀 108.00 | 銀 112.00 |
| 11 | 84.00 | 88.00 | 92.00 | 96.00 | | | | | |
| 12 | 88.00 | 92.00 | 96.00 | | | | | | |
| 13 | 92.00 | 96.00 | | | | | | | |
| 14 | 98.00 | 100.00 | | | | | | | |

吳淞、采石磯間水先料

| 吃水 | 1,000噸 | 2,000噸 | 3,000噸 | 4,000噸 | 5,000噸 | 6,000噸 | 7,000噸 | 8,000噸 | 9,000噸 |
|-----|---------|---------|---------|----------|----------|----------|----------|----------|----------|
| 10呎 | 銀 90.00 | 銀 94.50 | 銀 99.50 | 銀 103.50 | 銀 108.00 | 銀 112.50 | 銀 117.00 | 銀 121.50 | 銀 126.00 |
| 11 | 94.50 | 99.00 | 103.50 | 108.00 | | | | | |
| 12 | 99.00 | 103.50 | 108.00 | | | | | | |
| 13 | 103.50 | 108.00 | | | | | | | |
| 14 | 108.00 | | | | | | | | |

吳淞、太平間

| 吃水 | 1,000噸 | 2,000噸 | 3,000噸 | 4,000噸 | 5,000噸 | 6,000噸 | 7,000噸 | 8,000噸 | 9,000噸 |
|-----|---------|---------|----------|----------|----------|----------|----------|----------|----------|
| 10呎 | 銀 92.00 | 銀 96.60 | 銀 101.20 | 銀 105.80 | 銀 110.40 | 銀 115.00 | 銀 119.60 | 銀 124.20 | 銀 128.80 |
| 12 | 96.60 | 101.20 | 105.80 | 110.40 | | | | | |
| 13 | 101.20 | 105.80 | 110.40 | | | | | | |
| 14 | 105.80 | 110.40 | | | | | | | |
| 15 | 110.40 | | | | | | | | |

吳淞、蕪湖間

| 吃水 | 1,000噸 | 2,000噸 | 3,000噸 | 4,000噸 | 5,000噸 | 6,000噸 | 7,000噸 |
|-----|----------|-----------|-----------|-----------|-----------|-----------|-----------|
| 10呎 | 銀圓 97.00 | 銀圓 101.85 | 銀圓 106.70 | 銀圓 111.55 | 銀圓 116.40 | 銀圓 121.25 | 銀圓 126.10 |
| 11 | 101.85 | 106.70 | 111.55 | | | | |
| 12 | 106.70 | 111.55 | 116.40 | | | | |
| 13 | 111.55 | 116.40 | | | | | |
| 14 | 116.40 | | | | | | |
| 15 | 121.25 | | | | | | |

吳淞、荻港間

| 吃水 | 1,000噸 | 2,000噸 | 3,000噸 | 4,000噸 | 5,000噸 | 6,000噸 | 7,000噸 | 8,000噸 | 9,000噸 |
|-----|----------|----------|----------|----------|----------|--------|--------|--------|--------|
| 10呎 | 銀 106.00 | 銀 111.30 | 銀 116.60 | 銀 121.90 | 銀 127.20 | | | | |
| 11 | 111.30 | 116.60 | 121.90 | | | | | | |
| 12 | 116.60 | 121.90 | 127.20 | | | | | | |
| 13 | 121.90 | | | | | | | | |
| 14 | 127.20 | | | | | | | | |
| 15 | 132.50 | | | | | | | | |

吳淞、九江間

| 吃水 | 1,000噸 | 2,000噸 | 3,000噸 | 4,000噸 | 5,000噸 | 6,000噸 | 7,000噸 |
|-----|----------|----------|----------|----------|----------|----------|----------|
| 10呎 | 銀 150.00 | 銀 157.50 | 銀 165.00 | 銀 172.50 | 銀 180.00 | 銀 187.50 | 銀 195.00 |
| 11 | 157.50 | 165.00 | 172.50 | 180.00 | | | |
| 12 | 165.00 | 172.50 | 180.00 | | | | |
| 13 | 172.50 | 180.00 | | | | | |
| 14 | 180.00 | | | | | | |

吳淞、大冶間水先料

| 吃水 | 1,000噸 | 2,000噸 | 3,000噸 | 4,000噸 | 5,000噸 | 6,000噸 |
|-----|-----------|-----------|-----------|-----------|-----------|-----------|
| 10呎 | 銀圓 165.00 | 銀圓 173.25 | 銀圓 181.50 | 銀圓 189.75 | 銀圓 198.00 | 銀圓 206.25 |
| 11 | 173.25 | 181.50 | 189.75 | | | |
| 12 | 181.50 | 189.75 | | | | |
| 13 | 189.75 | | | | | |
| 14 | 198.00 | | | | | |

吳淞、漢口水先料

| 吃水 | 1,000噸 | 2,000噸 | 3,000噸 | 4,000噸 | 5,000噸 | 6,000噸 |
|-----|-----------|-----------|-----------|-----------|-----------|-----------|
| 10呎 | 銀圓 180.00 | 銀圓 189.00 | 銀圓 198.00 | 銀圓 207.00 | 銀圓 216.00 | 銀圓 225.00 |
| 11 | 189.00 | 198.00 | 207.00 | 216.00 | 225.00 | |
| 12 | 198.00 | 207.00 | 216.00 | 225.00 | | |
| 13 | 207.00 | 216.00 | 225.00 | | | |
| 14 | 216.00 | 225.00 | | | | |
| 15 | 225.00 | | | | | |

大連汽船會社ニ於ケル中國水先人常置制度

船費節約ノタメ1930年夏以來減水期等ノ特別ノ場合ヲ除キ社備船共中國人水先人ノ利用ヲ始メ技術優秀ト認メタルモノ數名ヲ詮衡シテ常置制度ヲ定メタリ。

水先案内料

前記舊協會タリフノ2割5分引トス1例ヲ示セバ。

自吳淞、至漢口

吃水20呎總噸數3,000噸ノ船舶 銀 288.00

助手料及次番水先人料

水先案内料ノ夫々1割乃至2割額

| | | | |
|-----|------|---|-------|
| 足留料 | 1日漢口 | 銀 | 10.00 |
| | 其他各地 | 同 | 7.50 |
| 轉錨料 | 1回 | 同 | 15.00 |

上記ニ依ル水先料ハ日本人協會率ノ半額以下ナリ。

5. 海關仕役料

イ、平日

| | | | |
|-------|-------|---|-------|
| 自午後6時 | 至夜半 | 銀 | 28.00 |
| 自同 | 至翌朝6時 | 同 | 56.00 |

ロ、日曜、祭日

| | | | |
|-------|-------|---|--------|
| 自午前6時 | 至午後6時 | 同 | 56.00 |
| 自午後6時 | 至夜半 | 同 | 56.00 |
| 自同 | 至翌朝6時 | 同 | 112.00 |

ハ、時間外旅客上陸及手荷物陸揚ニ對スル仕役料

| | | |
|------|---|------|
| 1回ニ付 | 同 | 5.00 |
|------|---|------|

6. 船舶殺鼠消毒料

船舶ノ消毒ハ檢疫ト共ニ民國政府海港檢疫處ノ行フ處ニシテ料率次ノ如シ。

イ、フオルマリン SO_2 又ハ CO_2 瓦斯ヲ以テスル船内殺鼠消毒燻蒸料金

| | | | |
|-------|------|---|-------|
| 甲板下噸數 | 1噸ニ付 | 銀 | 0.04 |
| 最低料金 | | 同 | 70.00 |

ロ、時間外ノ消毒割増料

| | | |
|------|---|--------|
| 1回ニ付 | 同 | 100.00 |
|------|---|--------|

但シ實際ニハ相當時間前ニ消毒申込ヲ爲シ午後7時頃迄ニ消毒ヲ開始スレハ概ネ割増料金ヲ免除セラル。

ハ、足留料

| | | |
|------|---|-------|
| 1回ニ付 | 銀 | 25.00 |
|------|---|-------|

註、船舶消毒證明書ハ原則トシテ6ヶ月間有効ナリ。

7. 檢疫費

| | | |
|------------------------|------|---------|
| 晝間 | | 無料 |
| 自日没至日出 (特別檢疫費) | 1回ニ付 | 銀 35.00 |
| 健康證明料 (Bill of Health) | | 同 7.00 |
| 種痘及同證明書發行手數料 | 1人ニ付 | 同 1.00 |

8. 領事館手數料 (日本領事館)

イ、船舶ノ入出港手數料

| | | | |
|------|-------------|---|------|
| 登簿噸數 | 1,000噸未滿ノ船舶 | 金 | 5.00 |
| 同 | 2,000噸以下同 | 同 | 8.00 |

2,000噸以上ノ船舶1,000噸ヲ超過スルコト1,000噸毎ニ金2圓ヲ加ヘ最高金24圓ニ至ル。

| | | |
|---------|---|------|
| 入港前手續料 | 金 | 4.00 |
| 揚子江航行證 | 同 | 4.00 |
| 稅關手續保證金 | 同 | 8.00 |

ロ、船舶發著ノ證明

| | | | |
|------|-------------|---|------|
| 登簿噸數 | 1,000噸未滿ノ船舶 | 金 | 3.00 |
| 同 | 1,000噸以上ノ船舶 | 同 | 6.00 |

2,000噸以上ノ船舶ハ1,000噸ヲ超過スルコト1,000噸毎ニ金2圓ヲ加ヘ最高金20圓ニ至ル。

ハ、海關保證書證明

| | |
|---|------|
| 金 | 8.00 |
|---|------|

其他回航認可適航證書海難認證等夫々當該法令ニ據ルヘキコト他港ニ同シ。

9. 艙口檢査料

1 回 銀 42.00-56.00
 10. 船舶給水料 (Shanghai Waterworks Co., Ltd.)

イ、港内上海側棧橋給水栓ヨリ給水スル場合

1 噸 = 付 銀 0.50

ロ、港内給水船ヨリ給水スリ場合

25 噸迄 1 噸 = 付 同 1.00

25 噸以上 同 同 0.50

ハ、港外給水料

1 噸 = 付 同 2.00

最低料金 同 25.00

11. 船舶給炭料

當港ニ於ケル炭價ハ一般炭況就中爲替關係ニテ變動常ナク炭種亦雜多ナレトモ普通燃料炭トシテ用ヒラルル代表的炭種ニ付キ現在標準値段ヲ示セハ次ノ如シ。

撫順炭 特粉 1 噸 = 付 銀 14.50

同 並粉 同 同 13.50

博山炭 粉 同 同 13.50

上記ハ孰レモ F.O.B. & tib 即チ石炭棧橋ニ本船ヲ横付ケニシテ積取ル場合ノ値段ニシテ F.O.B. (Ex. Godown) 値段ニ

積込苦力賃 1 噸 = 付 同 0.73

保管料及缺斤見込 同 同 0.40

計 同 同 1.13

見當ヲ加算シタルモノナリ。

舁取ノ場合ハ船賃トシテ更ニ 1 噸當リ銀 4 匁見當高トナル。

本船積荷ノ石炭中ヨリ燃料炭ニ繰替ヘル場合ニハ前記 F.O.B. & tib. 値段ヨリ。

陸揚賃 1 噸 = 付 銀 0.84

保管料 同 同 1.13

苦力賃差額 同 同 0.14-0.205

即チ計噸當リ 8 匁見當安値トナル。

12. 代理店手数料

貨物、種類、沿岸航路外國航路ノ別並ニ取扱店ニ依リ一定セサルモ大體ニ於テ次ノ如シ。

イ、船舶取扱料

沿岸航路船 銀 70.00

外國航路船 同 140.00

ロ、輸出入貨物取扱口錢

輸入貨物 通常口錢ナシ

輸出貨物 收得運賃ノ 5 分

大連汽船上海支店船舶取扱料

石炭船 金 50.00

外國航路船 同 100.00

13. 曳船料

當港ニ於ケル曳船業者ノ代表的ナルモノハ上海曳船會社 (Shanghai Tng & Lighter Co. Ltd.) ニシテ所有曳船 10 隻ニ上ル其ノ料率並ニ曳船規定ハ下記ノ如シ。

| 登簿噸數 作業別 | 1,000 噸 | 1,000 噸以上 | 1,500 噸 | 2,000 噸 | 2,500 噸 | 3,000 噸 | 4,000 噸 | 5,000 噸 | 6,000 噸 | 10,000 噸 |
|---|---------|-----------|---------|---------|---------|---------|---------|---------|---------|----------|
| | 未滿 | 未滿 | 未滿 | 未滿 | 未滿 | 未滿 | 未滿 | 未滿 | 未滿 | 以上 |
| 1. 船舶ヲ回轉セズシテ出港スル場合ノ曳船使用料 | 50 | 55 | 65 | 80 | 90 | 110 | 120 | 130 | 135 | 140 |
| 2. 船舶ヲ回轉シテ出港スル場合ノ曳船使用料 | 55 | 65 | 70 | 85 | 100 | 125 | 140 | 150 | 155 | 170 |
| 3. 船舶ヲ出迎フベク出動ノ上同航シ船舶ヲ回轉シテ繫船スル場合ノ曳船使用料 (但シ Garden Bend ニ於ケル附添及ビ補助ヲ含マズ) | 55 | 65 | 70 | 85 | 100 | 125 | 140 | 150 | 155 | 170 |
| 4. 船渠ノ入口ノミニ於ケル船渠出入曳船使用料 | 55 | 65 | 70 | 85 | 100 | 125 | 140 | 150 | 155 | 170 |
| 5. 轉繫ノ場合ニ於ケル曳 | | | | | | | | | | |

| | | | | | | | | | | |
|---|----|----|----|-----|-----|-----|-----|-----|-----|-----|
| 船使用料(著離=際シテハ回轉操作ノ補助ヲ含ム) | 70 | 75 | 85 | 105 | 135 | 160 | 185 | 190 | 200 | 210 |
| 6. 船渠岸壁間ノ曳船料、(但シ船渠ノ入渠或ハ出渠ノ作業ヲ含ム) | 70 | 75 | 85 | 105 | 135 | 160 | 185 | 190 | 200 | 210 |
| 7. Garden Bendヲ曲航ノ時ハ附添ヒ之ヲ補助シ且著離=際シ船舶ヲ回轉スル場合ノ使用料 | 70 | 75 | 85 | 105 | 135 | 160 | 185 | 190 | 200 | 210 |

會社ノ各曳船ハ1本ノ曳船鋼索(柔軟)ヲ使用者ノ便宜ノ爲ニ用意ス其ノ使用料ハ

1回ニ付 兩 10.00

會社ハ請求ニヨリ特種曳船ノ供給ニ努力スルモ然シ之カ供給ハ保證ヲ爲サス。

曳船條件

(1) 以上ノ料率ハ單ニ上第1段(Upper Section "A", Kiangnang Dock)ト第11段(Section 11, Cosmopolitan Dock)間ニ適用セルモノナリ。

此ノ料率制限以外ニテ爲サレル作業ニ對シテハ次ノ割増率ニ依ル。

- A 張家塘港(Chang Chia Tang Creek)ト龍華港(Lunghua Creek)間 60%
- B 龍華港(Lunghua Creek)ト上第1段(Upper Section "A")間 40%
- C 上第1段(Upper Section "A")ト第11段(Section 11)間 上記料率通り
- D 第31浮標ト第37浮標間 20%
- E 第1危險貨物浮標ト東溝(Tungkow Creek)間 40%
- F 東溝(Tungkow Creek)ト高橋港(Kaochiao Creek)間 60%
- G 高橋港(Kaochiao Creek)ト第1掲燈浮標間 90%
- H 第1掲燈浮標ト吳淞防波堤内方間 100%
- I 吳淞防波堤外 臨時取極メ

(2) 上記料金表ニ記載セル料率ハ從事セル各1隻ノ曳船ニ適用スルモノナルカ若シ1隻以上ノ曳船カ使用セラレタ場合ハ第3隻船及ヒ其レ以下ノ曳船ノ料金ハ半額トス。

曳船ガ船舶ノ補助作業ニ從事ノ爲遲滞ナク派遣サレル場合ニ於テハ使用ノ事實ナクトモ使用料ハ之ヲ收受ス、此ノ場合ニハ第1料金即チ回轉セスシテ出港スル場合ノ料金ガ使用料トシテ適用サル、但シ此ノ場合後刻來ル様ニ命セラレ再ヒ來テ最初命ゼラレタ作業ヲナシタ場合ニハ最初ノ使用料ハ半額トス。

(3) 船舶側ノ責任ニ因リ生シタル遲延ノ爲曳船カ不當ニ待タサレタ場合ニハ曳船ノ滯船料トシテ待タサレタ各曳船ニ對シ1時間又ハ其ノ未滿ニ付銀35圓ヲ收受ス。

(4) 此ノ料金表中ノ料率ハ假令制限地域内ニ於テ起レルモノト雖モ座礁船或ハ其ノ他ノ難作業ニハ適用セス。

(5) 當社ニ依ツテ爲サレル全テノ曳船作業ハ曳船テ爲サレタモノト見做スコトヲ條件トス。

14. 小蒸汽(モーターボート)使用料

1時間ニ付 銀 1.50

15. 起重機使用料

當港ハ苦力賃極メテ低廉ナル爲メ荷役設備トシテ見ルベキモノナク起重機ノ如キモ幼稚ノ域ヲ脱セス小規模ノ設備ヲ有スル棧橋2、3ナキニ非サルモ汽船ノ大重量貨物ノ荷役ニハニュー、エンジニアリング、アンド、シツプビルディング、ウワークス、リミテッド(New Engineering & Ship-building Works, Ltd.)ノ設備ヲ利用スル外ナシ同社ニハ60噸起重機船及100噸固定起重機各1臺アリ其ノ料金並ニ使用規定次ノ如シ。

1. 100噸固定式蒸汽起重機(揚樹浦船渠)

起重機設置下ニ於ケル水深 滿潮時 20呎
同 上 干潮時 13呎

各1回ノ揚貨ニ對スル料金率。

| | | | |
|------|------------|---|--------|
| 重量貨物 | 20噸以上30噸未滿 | 銀 | 280.00 |
| 同 | 30噸以上40噸未滿 | 同 | 420.00 |
| 同 | 40噸以上50噸未滿 | 同 | 560.00 |
| 同 | 50噸以上60噸未滿 | 同 | 700.00 |

| | | | |
|---|-------------|---|---------|
| 同 | 60噸以上70噸未滿 | 同 | 840.00 |
| 同 | 70噸以上80噸未滿 | 同 | 980.00 |
| 同 | 80噸以上100噸未滿 | 同 | 1400.00 |

- A 全テノ重量貨物ハ「ハツチウエイ」ニ持チ來リ吊ス迄ハ本船側ノ「レス」テベドア「」ニテナス。
- B 本船ヨリ岸壁ニ陸揚スル迄ヲ1回作業トシ又岸壁ヨリ本船ニ積込ム迄ヲ1回作業トス。
- C 本船ヨリ舳船揚又ハ其ノ反對ノ作業ニ於テ岸壁ニ陸揚ヲナス1作業テナサレル場合ハ1回分ノ料金ヲ申受ク。
- D 野積ニ於ケル保管料ハ10日間ハ荷主ノ危険デ無料ナルモ10日間ヲ超ユル時ハ1ヶ月又ハ其ノ未滿1噸ニ付銀3圓ヲ收受ス、岸壁カラ保管場ニ線替ヲナス場合ニ生スル費用ハ別途申受ク。
- E 日曜、税關其ノ他ノ休日及ヒ午後5時ヨリ午前7時ノ間ニ於ケル作業ニ對シテハ上記料率ノ5割増トス。
- F 關係者ノ特別ノ保證ノナキ限り日没後ノ作業ハナサス。

ロ、60噸起重機船

各1回ノ揚貨ニ對スル料金率（當社岸壁以外ノ場所ニ於ケル場合）

| | | | |
|------|-----------|---|--------|
| 重量貨物 | 1噸以上5噸未滿 | 銀 | 25.00 |
| 同 | 5 同 6 同 | 同 | 33.00 |
| 同 | 6 同 7 同 | 同 | 50.00 |
| 同 | 7 同 8 同 | 同 | 67.00 |
| 同 | 8 同 9 同 | 同 | 84.00 |
| 同 | 9 同 10 同 | 同 | 100.00 |
| 同 | 10 同 11 同 | 同 | 117.00 |
| 同 | 11 同 12 同 | 同 | 134.00 |
| 同 | 12 同 13 同 | 同 | 150.00 |
| 同 | 13 同 14 同 | 同 | 168.00 |
| 同 | 14 同 15 同 | 同 | 184.00 |
| 同 | 15 同 16 同 | 同 | 200.00 |

| | | | |
|---------|-------------|---|--------|
| 同 | 16 同 17 同 | 銀 | 221.00 |
| 同 | 17 同 18 同 | 同 | 239.00 |
| 同 | 18 同 19 同 | 同 | 259.00 |
| 同 | 19 同 20 同 | 同 | 280.00 |
| 20 噸 以上 | 1 噸ニ付 | 同 | 14.00 |
| 最低料金 | | 同 | 140.00 |
| 港界内ノ曳航料 | | 同 | 70.00 |
| 待時間料 | 第5時間ヨリ1時間毎ニ | 同 | 14.00 |

- A 港界外曳航料ニ對シテハ臨時取極メニ依ル。
- B 全テノ重量貨物ハ「ハツチウエイ」ニ持チ來リ吊ス迄ハ本船側ノ「レス」テベドア「」ニテナス。
- C 本船ヨリ岸壁ニ陸揚ヲナス迄ヲ1回作業トシ又岸壁ヨリ本船ニ積込ム迄ヲ1回作業トス。
- D 若シ當社ノ岸壁ニ陸揚シタル場合ハ10日間ハ荷主ノ危険ニテ無料保管ヲナス、10日間ヲ超ユル時ハ1ヶ月又ハ其ノ未滿ニ付噸當銀3圓ヲ收受ス、此ノ如キ重量貨物及ヒ機械類カ再ヒ當社岸壁ヨリ荷卸シサルル場合ニハ上記總額ノ半額トス、陸揚ノ場合或ハ荷渡シノ場合ニ生スル追加ノ苦力賃ハ別途申受ク。
- E 日曜、税關其ノ他ノ休日及ヒ午後5時ヨリ午前7時ノ間ニ於ケル作業ニ對シテハ上記料率ノ5割増トス。
- F 關係者ノ特別ノ保證ノナキ限り日没後ノ作業ハナサス。
- G 各作業共其ノ回數カ多數ニ渉ル時ハ特別ノ契約ヲナスコトアルヘシ。

ハ、當社ノ岸壁ニ於テ重量貨物ヲ揚ゲル場合ノ料金

| | | | |
|---------------|----------|---|-------|
| 各1回ノ揚貨ニ對スル料金率 | | | |
| 重量貨物 | 1噸以上2噸未滿 | 銀 | 4.00 |
| 同 | 2 同 3 同 | 同 | 8.00 |
| 同 | 3 同 4 同 | 同 | 14.00 |
| 同 | 4 同 5 同 | 同 | 21.00 |
| 同 | 5 同 6 同 | 同 | 28.00 |

| | | | | | | |
|---|----|---|----|---|---|--------|
| 同 | 6 | 同 | 7 | 同 | 銀 | 42.00 |
| 同 | 7 | 同 | 8 | 同 | 同 | 56.00 |
| 同 | 8 | 同 | 9 | 同 | 同 | 70.00 |
| 同 | 9 | 同 | 10 | 同 | 同 | 84.00 |
| 同 | 10 | 同 | 11 | 同 | 同 | 98.00 |
| 同 | 11 | 同 | 12 | 同 | 同 | 112.00 |
| 同 | 12 | 同 | 13 | 同 | 同 | 126.00 |
| 同 | 13 | 同 | 14 | 同 | 同 | 140.00 |
| 同 | 14 | 同 | 15 | 同 | 同 | 154.00 |
| 同 | 15 | 同 | 16 | 同 | 同 | 168.00 |
| 同 | 16 | 同 | 17 | 同 | 同 | 182.00 |
| 同 | 17 | 同 | 18 | 同 | 同 | 196.00 |
| 同 | 18 | 同 | 19 | 同 | 同 | 210.00 |
| 同 | 19 | 同 | 20 | 同 | 同 | 224.00 |
| 同 | 20 | 噸 | | | 同 | 238.00 |

20噸ヲ超ユル場合ハ 1 噸ニ付 同 14.00
 最低料金 同 70.00

- A 本船ヨリ岸壁ニ陸揚スル迄ヲ1回作業トス。
- B 岸壁ヨリ舳舟又ハ本船ニ同重量貨物ヲ積込ム場合ハ上記總額ノ半額トス。
- C 野積ノ保管料ハ荷主ノ危険デ10日間ハ無料ナリ、保管日數10日間ヲ超ユル時ハ1ヶ月又ハ其ノ未滿ニ付噸當銀3圓ヲ申受ク、又岸壁カラ保管場へ或ハ保管場ヨリ岸壁へノ線替ヨリ生スル各費用ハ別途申受ク。
- D 上記料金率ハ日曜稅關其ノ他ノ休日又ハ午後5時ヨリ午前7時迄ノ間ノ作業ニ對シテハ5割増トス。
- E 關係者ノ特別ノ保證ノナキ限り日没後ノ作業ハナサス。

岸壁使用料

| | | | | |
|-------|-------|------------|---|-------|
| 船舶ノ船長 | 200呎迄 | 1日又ハ其ノ未滿ニ付 | 銀 | 70.00 |
| 同 | 300 | 同 | 同 | 80.00 |

同 300呎以上 同 同 105.00

16. 船内人夫賃

各船會社獨自ノ立場ヨリ夫々專屬ノ船内人夫ト契約ヲ有スルヲ以テ一般定率ト稱スヘキモノナク各社共特約率ハ公表セラレサルモ大體ノ標準次ノ如シ。

| | | | | |
|----------|-----|---------------|---|-----------|
| 外國航路船 | 雜貨 | 100 噸ニ付 | 銀 | 18.00 |
| | 鐵物 | 同 | 同 | 22.00 |
| 沿岸航路船 | 雜貨 | 同 | 同 | 14.00 |
| | 鐵物 | 同 | 同 | 18.00 |
| 木材ノ船内人夫賃 | 木材 | 10,000 B.M.ニ付 | 同 | 4.20—5.00 |
| | 北洋材 | 100石ニ付 | 同 | 4.00—4.50 |

石炭ノ船内人夫賃

石炭ハ一般ニ船無關係ニシテ各石炭商夫々特約率ヲ有シ又炭種ニ依リテモ差異アレ共大體次ノ如シ。

石 炭 100 噸ニ付 銀 10.00—12.00

大連汽船專屬船内人夫賃 (李榮記)

| | | | |
|-----|---------------|---|------|
| 雜貨 | 1 噸ニ付 | 銀 | 0.12 |
| 鐵物 | 同 | 同 | 0.16 |
| 木材 | 10,000 B.M.ニ付 | 同 | 4.20 |
| 重量品 | 1噸ヨリ5噸迄 | 同 | 1.00 |
| 同 | 5 噸以上 | 同 | 1.50 |

其ノ他自動車、ピアノ、動物等特殊貨物ニ付テハ別ニ定ム。
 註 スリング以外ノ荷役用具ハ凡ヘテ船内人夫持但シ用具修理費トシテ月額銀80圓ヲ支給ス。

17. 船内人夫待賃

4、5時間ノ足留ニハ別ニ支拂ヒテ要セサルモ半日以上ニ及ブ時ハ人夫ト協定ノ上相當額ヲ支拂フ足留時間中ノ荷役豫定噸數ニ對スル船内人夫賃ノ半額見當ヲ普通トス。

18. 船内荷線賃

噸數計算ノ場合ト日傭計算ノ場合トアリ、前者ハ大體船内人夫賃ト同率ニシ

テ後者ハ日中夜間各苦力1人ニ付銀80錢見當ナリ。

19. 船 賃

當港ニ於ケル船ヲ大別シテ「ネーテイーブライター」^イ「レヂスタードライター」^ロトノ2種トス、兩者ノ別ハ主トシテ税關取扱規定上ノ差異ニアリ。

イ、「ネーテイーブライター」

木造支那船ニシテ其形狀阪神地方ニ見ラル、モノト大差ナシ、税關規定上正規ノ船トシテ認メラレス使用範圍ニ制限アリト雖モ其機能上クリークヲ自由ニ舟揖シ得ル點ニ於テ鐵船ノ企及シ得サル長所アリ用途上自ラ別天地アルト共ニ船賃ノ低廉ナル點ト相俟テ廣ク利用セラル。

當港ノ支那船ハ小ハ20噸積ヨリ大ハ50噸積ニ至リ總數約7,000隻200,000噸ニ上ル普通使用セラルルモノハ積高30噸前後ナリ。

支那船ノ賃率ハ銀弗建ニシテ統一的タリフト稱スヘキモノナキモ大體次ニ述フル鐵船ノ賃率ノ3割乃至4割程度ト考ヘテ可ナリ（最低料金銀3弗乃至4弗ナリ）但積揚許容時間ハ1日間ニ過キス第2日以後ハ1日毎ニ當該船賃ノ半額ヲ支拂ハサルヘカラス從ツテ使用長期ニ亙ルトキハ却ツテ日借契約ト爲スヲ有利トスヘシ日借賃ハ30噸積船1日銀12弗見當ナリ。

上記船賃ニハ孰レモ船ノ船内人夫賃ヲ含ム又支那船ノ使用日數ハ凡テ午前6時ヲ界トシテ計算セラル。

ロ、「レヂスタードライター」

税關ニ登録セラレタル鐵船（近時木造ノ試ミアリ）ニシテ税關規則上正規ノ船輸送ニハ之ニ依ラサルヘカラス。

當港ノ鐵船ハ50噸積以上600噸迄大小種々アリ最も多ク利用セラルルハ200噸積前後ノモノナリ總隻數約300其内荷主並ニ船會社ノ所有スルモノヲ除キ大部分ハ専門ノ船會社ニ屬シ主ナルモノヲ擧クレハ。

Shanghai Tug & Lighter Co., Ltd. 113隻

上海運輸株式會社 45隻

China Transport & Storage Co., Ltd. 22隻

國際運輸株式會社 8隻

鐵船ノ賃率各社大同小異ナリ主ナルモノヲ例示スレハ次ノ如シ。

| 品 種 | 單 位 | 料 率 | 國際運輸料率 | | |
|--------------|-----------|------------|---------|-------|------|
| 大豆 | 袋 | 銀圓 0.09 | 銀圓 0.05 | | |
| 豆 粕 | 擔 | 0.08 | 0.03 | | |
| ビ ル | 箱 | 0.16 | 0.07 | | |
| 麵 | 袋 | { 120斤入 | 0.09 | 0.04 | |
| | | { 60斤入 | 0.05 | 0.02 | |
| 煉 瓦 | 1,000個 | 7.00 | 1.40 | | |
| セ ム ン ト | {袋 | 樽 | 0.08 | 0.05 | |
| | | | 0.25 | 0.14 | |
| 石 炭 | 噸 | 0.77 | 0.40 | | |
| 支 那 棉 (機械 縮) | 俵 (12才以下) | 0.304 | 0.105 | | |
| ” (手 縮) | 俵 (20才以下) | 0.56 | 0.20 | | |
| 米 棉 | 俵 | 0.70 | 0.25 | | |
| 綿 絲 | 布 捆 | 0.304 | 0.18 | | |
| 麥 粉 | 袋 (大) | 0.16 | 0.15 | | |
| 鐵 物 | 噸 | 1.40 | 0.85 | | |
| 石 油 | 箱 (2罐入) | 0.07 | 0.03 | | |
| 燐 寸 | 箱 | 0.49 | 0.18 | | |
| 豆 油 | {樽 又ハドラム | (12才以下) | 0.49 | 0.125 | |
| | | | 0.49 | 0.18 | |
| 洋 紙 | {俵 | ロール | 0.50 | 0.20 | |
| | | | 0.70 | 1.25 | |
| 米 | 袋 (大) | | 0.16 | 0.07 | |
| | | | 0.49 | 0.18 | |
| 葉 煙 | 草 | {箱 (15才以下) | ホツクスヘッド | 1.68 | 0.90 |
| | | | | 0.09 | 0.06 |
| 小 麥 | 袋 | 0.09 | 0.06 | | |

最低料金 銀 10.00

上記賃率ヲ以テ許容セラルル積揚使用期間ハ3日間ニシテ此ノ期間ヲ超ユルトキハ下記ノ如キ「タイムチャーター」料率ヲ課セラル。

| 噸 積 船 | 1日ニ付 | 銀 ^円 |
|--------|------|----------------|
| 150噸積船 | 1日ニ付 | 銀32.00-27.00 |
| 200噸積船 | 同 | 同36.00-33.00 |
| 250噸積船 | 同 | 同39.00-35.00 |
| 300噸積船 | 同 | 同42.00-40.00 |
| 350噸積船 | 同 | 同44.00-45.00 |
| 400噸積船 | 同 | 同56.00-50.00 |

以上孰レモ美孚洋行棧橋ヨリ江南船渠ニ至ル区域内ニテ使用スル場合ノ賃率ニシテ此ノ區域外ニハ別ニ賃率ヲ定ム。

鐵舁ハ支那舁ト異リ之カ輸送ニハ曳船ヲ要ス而シテ前記舁賃ニハ曳船料ヲモ含ムモノトス。

又鐵舁ノ船内人夫賃ハ元來舁賃中ニ含マレサルヲ原則トスルモ各社競争ノ結果現在ニ於テハ舁會社負擔トスルヲ一般トス。

20. 陸揚賃 (陸揚荷渡賃 Receiving, Storing & Delivering Charge.)

(R.S.D.) トハ本船ヨリ陸揚セラレタル貨物ヲ棧橋ヨリ倉庫ニ收容シテ適宜配付ケテ行ヒ更ニ出庫ニ際シ當初ノ陸揚地點迄ノ運搬ニ要スル料金ニシテ貨物ノ種類ニヨリ單位料率ヲ定ム (噸當リニ換算スレハ大體銀6匁乃至7匁トナル) 從ツテ本料金ニハ船内人夫賃ヲ含マサルハ勿論出庫積込ニ際シ最初ノ陸揚地點ヨリ舁又ハ本船迄ノ積込苦力賃ノ如キモ別勘定トナル。

主ナル貨物ノR.S.D. 料率次ノ如シ。

| 品 | 種 | 單位 | 一般料率 | 大連汽船 黃浦碼頭料率 |
|----|-------|----------|----------|----------------|
| 大豆 | 豆 | 袋 | 銀圓 0.092 | 銀圓 0.06 |
| 豆 | 粕 | 枚 | 0.042 | 0.0202 |
| ビ | ル | 箱 | 0.168 | 0.12 |
| セ | メ | 樽 | 0.168 | 0.12 |
| 紙 | 捲 | ト | 0.168 | 0.03 |
| 支 | 那 | 草 | 0.224 | 0.20 |
| 支 | 同 | 棉 | 0.201 | 0.14 |
| 米 | 那 | { 俵 大小 | 0.151 | 0.11 |
| 綿 | 同 | { 俵 (半縮) | 0.336 | 0.21 |
| 綿 | 棉 | 俵 | 0.504 | 0.35 |
| 綿 | 糸 | { 捆 大小 | 0.168 | 0.17 |
| 石 | 布 | 箱 | 0.117 | 0.12 |
| 麥 | 炭 | 噸 | — | 0.14 |
| 煉 | 粉 | 噸 | 1.00 | — |
| 板 | 瓦 | 袋 | 0.033 | 0.03 |
| 馬 | 子 | 1,000個 | 6.72 | 5.60 |
| 銑 | 硝 | 擔 | 0.134 | 0.0025 |
| 油 | (檻 入) | 匹 | 2.52 | 1.40 |
| 洋 | (樽 入) | 鐵 擔 | 0.117 | 0.04 |
| | | 同 | 0.074 | 0.06 |
| | | 紙 同 | 0.10 | 0.06 |

| | | | 銀圓 | 銀圓 |
|---|--------|-------------|-------|------|
| 油 | (ドラム入) | ドラム | 0.067 | 0.06 |
| ビ | ア | ノ | 4.20 | 2.10 |
| 米 | | { 袋 大小 | 0.092 | 0.07 |
| 丸 | | 太 | 0.067 | 0.04 |
| 茶 | | 本 | 0.084 | 0.04 |
| 粉 | | 箱 | 0.10 | 0.07 |
| 砂 | | 干 | 0.182 | 0.11 |
| 同 | (灣 | 糖 | 0.092 | 0.07 |
| | 糖) | 個 | 0.182 | 0.14 |
| | | { 袋 200封度以下 | 0.201 | 0.17 |
| | | 大 | 0.364 | 0.21 |
| 麻 | | 俵 | 0.84 | 0.42 |
| 一 | 般 | { 俵 大 | 0.252 | 0.14 |
| 般 | 沿 | 個 | 0.108 | — |
| 同 | 岸 | 個 | 0.364 | — |
| 同 | 貨 | 大 | 0.112 | — |
| 同 | 物 | 捆 | 0.268 | — |
| 同 | 同 | 大 | 0.152 | — |
| 同 | 同 | 箱 | 0.336 | — |
| 同 | 同 | { 大 | 0.10 | — |
| | | 個400封度 | | |
| | | 以上ノモノ | | |

高價品 縦價ノ1%ノ4分ノ3

重量品 1箇1噸以上ノ貨物ハ別ニ定ム

タリフニ舉ケラレサル貨物ハ才數價格重量ニ依リ適宜料率ヲ定ム。

次ニ陸揚貨物カ通常ノ經路ヲ取ラサル場合ノ料率下記ノ如シ。

- (1) 本船ヨリ直接舁ニ積卸サルル場合ハ R.S.D. 定率ノ半額
- (2) 本船ヨリ一旦棧橋ニ陸揚セラレタル後入庫セラレスシテ直舁取セラルル場合 R.S.D. 定率ノ3分ノ2額
- (3) 本船ヨリ一旦棧橋ニ陸揚セラレタル後入庫セラレスシテ直ニ陸路荷渡セラルル場合 R.S.D. 定率ノ全額
- (4) 時間外荷役ノ際ハ R.S.D. 定率ノ5割増トス夜半以後雜貨ノ荷役ヲ行フ船舶ハ上記割増ノ外ニ銀42圓ヲ支拂ハサルヘカラス。

21. 時間外作業割増賃

當港ニ於テ日曜祭日夜間等時間外荷役ニ對スル割増賃ト稱スルハ專ラ R.S.D. ノ割増ヲ指スモノニシテ原則トシテ R.S.D. 定率ノ半額ナリ當港ニハ船内人夫賃ノ時間外割増ナルモノナシ特ニ荷主ノ要求ニ依リテ時間外荷役ヲ爲シタル場合ヲ除キ時間外作業割増賃ハ一般ニ船主ノ負擔トナル。

22. 積込賃

イ、棧橋ニ横著ノ本船ニ積込ム場合

- (1) 水路舁ヲ以テ積込ム場合ニハ舁ノ船内人夫賃ハ通常舁賃ニ含マレ居リ本船ノ船内人夫賃亦概ネ船會社ノ負擔スル處ナルヲ以テ荷主ハ別ニ積込賃ノ支拂ヲ要セス。
- (2) 陸路棧橋構内經由積込スル、貨物ニ對シテハ棧橋ニ於テハ Pass Over Wharf Fee (棧橋通過料) トシテ R. S. D. 定率ノ半額ヲ徴ス此ノ費用ハ定期船積雜貨ニ付テハ一般ニ船會社ノ負擔スル所ナリ。而シテ積荷カ棧橋ニ到著シタル後直テニ積込出來サル場合ハ一時棧橋構内ニ置キ本船積荷開始ト共ニ船側迄運搬ス此ノ苦力賃ハ荷主ヨリ貼水トシテ直接「野鷄」苦力ニ支拂ハルルモノニシテ料率一定セス之カ決定ニ付屢々問題ヲ生スルモ大體小口扱ハ1個ニ付銀4仙乃至8仙大口物ハ日傭計算(1日苦力1人ニ付銀60仙見當)トナル。

ロ、中流荷役ノ場合

前項棧橋荷役ノ場合ノ(1)ニ同シ。

23. 保管料

當港ニ於ケル棧橋倉庫ハ其ノ性質上貨物ノ長期保管ヲ目的トセスナルヘク頻繁ニ貨物ノ入出庫移動行ハル、ヲ希望スルモノニシテ本船著埠後10日間(滿洲特産其他特殊貨物ニ就テハ更ニ此期間ヲ延長スルコトアリ)ノ無料假置期間制度ヲ設ケ居リ實際ニ於テ陸揚貨物ノ内長期ニ亙リ保管セラルルモノハ極メテ小部分ニ過キス是レ R. S. D. カ棧橋倉庫業者ノ主要收入ニシテ保管料ハ寧ロ補足收入ニ過キサレ處ナリ。

保管料ノ計算ハ1個月ヲ單位トシテ行ハル料率ハ大體各社ノ協定アレ共地理的關係設備ノ如何ニ依リ差異アルヲ免レス。

(保税倉庫保管料ハ下記ノ倍額)

保管料 (黃浦碼頭現行率)

| 品名 | 單位 | 第1箇月料率 | 第2箇月以後料率 |
|----|----|---------|----------|
| 雜豆 | 穀 | 銀圓 0.04 | 銀圓 0.04 |
| 豆 | 油 | 0.21 | 0.14 |
| 豆 | 粕 | 0.42 | 0.21 |
| ビ | ル | 0.02 | 0.02 |
| セ | ト | 0.14 | 0.14 |
| 煙 | 草 | 0.17 | 0.13 |
| 支 | 棉 | 0.04 | 0.04 |
| | 那 | 0.06 | 0.04 |
| | 同 | 0.17 | 0.17 |
| | 同 | 0.13 | 0.13 |
| | 同 | 0.08 | 0.08 |
| 綿 | 棉 | 0.03 | 0.02 |
| 綿 | 品 | 0.04 | 0.03 |
| 石 | 炭 | 0.14 | 0.14 |
| 麥 | 粉 | 0.03 | 0.02 |
| 板 | 子 | 0.17 | 0.14 |
| 麻 | 袋 | 0.70 | 0.70 |
| 銑 | 鐵 | 1.05 | 1.05 |
| 石 | 油 | 0.06 | 0.06 |
| | 紙 | 0.11 | 0.08 |
| 支 | 那 | 0.04 | 0.04 |
| 台 | 灣 | 0.08 | 0.08 |
| 外 | 國 | 0.07 | 0.06 |
| | 茶 | 0.06 | 0.04 |
| 葉 | 煙 | 0.06 | 0.04 |
| | 同 | 4.20 | 2.80 |
| | 同 | 0.03 | 0.02 |
| 粉 | 干 | 0.28 | 0.28 |
| 綿 | 糸 | 0.28 | 0.21 |
| 羊 | 毛 | 0.21 | 0.14 |
| 同 | 同 | 0.70 | 0.70 |
| | 同 | 0.10 | 0.10 |

24. 接續費

當港ニ於ケル接續費ハ舁賃ト解シテ大過ナシ船會社對舁會社間ニハ特約率ヲ定

ムルモノアレ共大體雜貨ハ

1 噸 當 リ 銀 0.98
最低 料 金 同 14.00

25. 改裝看貫賃

改裝並看貫賃ニ關シテハ各埠頭倉庫共下記條項ヲ挿入ノ上構内使用料トシテ徴收スルコトニ規定シ居ルモ一般的ニハ徴收セサル慣習アリ。

看貫臺ハ普通荷主自身持ち來ル故倉庫會社ノモノヲ使用スルコトナシ。

1. 鐵板及鐵棒等大サニハ無關係デ陸揚シ受取り保管ス改装ハ受荷主ニ依ッテ彼等ノ費用デナスベシ。

1. 古鐵ノ切斷及改装

此ノ作業中ハ月當倍額ノ保管料ヲ申受ク、再看貫賃ハ1擔ニ付3錢トス。

1. 石炭ノ振ヒ分ケ及袋入作業

岸壁構内デノ作業ハ許可ス、之ニ就テハ噸當リ5錢ノ作業料ヲ申受ク。

26. 其ノ他ノ費用

イ、舢舨賃

| | | | | |
|-----|----|------|---|------|
| 附通船 | 日中 | 1隻ニ付 | 銀 | 2.00 |
| | 半夜 | 同 | 同 | 1.50 |
| | 全夜 | 同 | 同 | 3.00 |

浮標繫船並ニ離船ノ際綱取 浮標1個ニ付 同 3.00
 從ツテ浮標付ケ放シハ銀12圓ヲ要ス尙重量 5,000 噸以上ノ船舶ニハ着ケ放シ銀15圓 10,000噸以上ノ船舶ニハ銀20圓見當ノ支拂ヲ普通トス。

ロ、潜水夫使用料

作業ニ依リテ異ルモ大體ノ標準ハ

| | | | |
|-------|----|----|---------|
| 裸モグリ | 1回 | 銀約 | 30.00 |
| 普通潜水夫 | 同 | 兩 | 50.00以上 |

ハ、ウオツチマン賃

| | | | |
|-------------|----|---|------|
| 1人ニ付 (食費自辨) | 日中 | 銀 | 1.30 |
| | 夜間 | 同 | 1.50 |

備考 上記ウオツチマント云フハ揚積貨物ノ監視ヲ爲スモノニ非ス、1927年4月當地擾亂以來碇泊船ニ頻發セル船具並ニ乗組員所持品ノ盜難防止ノ爲メ雇入ルルニ至リタルモノニシテ外國人ノ專業者1.2アレ共一般ニ使用セラルルモノハ支那人ナリ夫々繩張ヲ持ッ親方アリテ供給サル。

ニ、タリーマン賃

大荷主ニシテ常備「タリーマン」ヲ有スルモノアレトモ船會社ハ概ネ「タリーマン」ヲ專業トスルモノヲ必要ノ都度雇入ル支拂賃金ハ各社共異ルモ大差ナシ。

日 本 人 (食費本船持)

| | | | |
|-----|------|---|------|
| 日 中 | 1人ニ付 | 銀 | 3.00 |
| 半 夜 | 同 | 同 | 2.00 |
| 全 夜 | 同 | 同 | 3.50 |

支 那 人 (食費タリーマン持)

| | | | | |
|------------|-----|------|---|------|
| 「チーフタリーマン」 | 日 中 | 1人ニ付 | 銀 | 2.00 |
| | 半 夜 | 同 | 同 | 1.75 |
| | 全 夜 | 同 | 同 | 3.50 |
| 普通「タリーマン」 | 日 中 | 同 | 同 | 2.00 |
| | 半 夜 | 同 | 同 | 1.40 |
| | 全 夜 | 同 | 同 | 2.80 |

寧波、南京等優秀ナル「タリーマン」ヲ傭入レ難キ地方ニテ荷役スル場合當地ヨリ支那人「タリーマン」ヲ派遣スルコトアリ。

此ノ場合ノ支拂料金ハ普通次ノ如シ

| | | | |
|-------|--------|---|------|
| 賃 銀 | 1人1日ニ付 | 銀 | 2.50 |
| 食 費 | 1人1食ニ付 | 同 | 0.30 |
| 宿 泊 料 | 1人1日ニ付 | 同 | 1.25 |

外ニ汽車若ハ汽船賃實費ヲ支給ス。

ホ、艙内掃除費

一艙幾何トシテ取極ムルコトナキニアラサルモ普通下記ノ如シ。

| | | | |
|--------|----|---|-------|
| 苦力1人ニ付 | 1日 | 銀 | 約0.80 |
|--------|----|---|-------|

ヘ、袋縫苦力賃

滿洲特産物其他袋物ノ缺斤防止ノ爲メ袋破修理ニ使用スル苦力賃ニシテ

| | | | |
|--------|----|---|-------|
| 苦力1人ニ付 | 1日 | 銀 | 約0.80 |
|--------|----|---|-------|

ト、荷役用ガスランプ使用料

| | | | |
|---------|-----|---|------|
| ランプ1個ニ付 | 半 夜 | 銀 | 1.50 |
| 同 | 全 夜 | 同 | 2.00 |

チ、マツト代

當地方産ノモノハ寸法3,×4,1枚銀10仙見當品質頗ル粗惡ニシテ1回以上ノ使用ニ耐ヘサルヲ以テ天津安平ヲ輸入シテ使用スルモノアリ、天津物ハ5,×12, Cbf Shanghai 値段1枚銀25仙乃至30仙ニシテ3回以上使用スルコトヲ得。

敦 賀 港

目 次

1. 噸 税
2. 繫 船 料
 - イ、棧橋及岸壁繫船料
 - ロ、浮 標 料
 - ハ、曳 船 料
3. 水 先 案 内 料
4. 税 關 仕 役 料 及 諸 手 數 料
 - イ、臨時開廳特許手數料
 - ロ、貨物積卸搬入、搬出及取扱特許手數料
 - ハ、税關ニ於テ定メタル場所以外ニ於ケル検査特許手數料
 - ニ、船内ニ於テ旅客携帯品検査ノタメ税關吏乗船特許手數料
 - ホ、外國貿易船不開港出入特許手數料
 - ヘ、關稅ノ證明又ハ船舶貨物ニ關スル計表手數料
 - ト、私設保税倉庫又ハ上屋陸揚場常設ノ特許手數料
 - チ、造船修繕材料藏置場官吏派出手數料
5. 領事館手數料(ソヴェート聯邦領事館)
6. 代理店手數料
7. 船 船 給 水 料
8. 舢 船 料
 - イ、舢 船 曳 船 料
 - ロ、舢 船 料
9. 通 船 料
10. 起重機使用料
11. 船 内 人 夫 賃
12. 貨 物 陸 揚 賃
13. 倉 庫 料
 - イ、税關保税倉庫倉數料
 - ロ、税關附屬土地建物使用料

- ハ、收容貨物倉敷料
- ニ、町營上屋料
- ホ、民間倉庫保管料
- 14. 其他ノ費用
- イ、人夫雇備賃

費 用

大 目

一、埠頭費
 二、船積費
 三、船積料
 四、船積賃
 五、船積賃
 六、船積賃
 七、船積賃
 八、船積賃
 九、船積賃
 十、船積賃
 十一、船積賃
 十二、船積賃
 十三、船積賃
 十四、船積賃
 十五、船積賃
 十六、船積賃
 十七、船積賃
 十八、船積賃
 十九、船積賃
 二十、船積賃
 二十一、船積賃
 二十二、船積賃
 二十三、船積賃
 二十四、船積賃
 二十五、船積賃
 二十六、船積賃
 二十七、船積賃
 二十八、船積賃
 二十九、船積賃
 三十、船積賃
 三十一、船積賃
 三十二、船積賃
 三十三、船積賃
 三十四、船積賃
 三十五、船積賃
 三十六、船積賃
 三十七、船積賃
 三十八、船積賃
 三十九、船積賃
 四十、船積賃
 四十一、船積賃
 四十二、船積賃
 四十三、船積賃
 四十四、船積賃
 四十五、船積賃
 四十六、船積賃
 四十七、船積賃
 四十八、船積賃
 四十九、船積賃
 五十、船積賃
 五十一、船積賃
 五十二、船積賃
 五十三、船積賃
 五十四、船積賃
 五十五、船積賃
 五十六、船積賃
 五十七、船積賃
 五十八、船積賃
 五十九、船積賃
 六十、船積賃
 六十一、船積賃
 六十二、船積賃
 六十三、船積賃
 六十四、船積賃
 六十五、船積賃
 六十六、船積賃
 六十七、船積賃
 六十八、船積賃
 六十九、船積賃
 七十、船積賃
 七十一、船積賃
 七十二、船積賃
 七十三、船積賃
 七十四、船積賃
 七十五、船積賃
 七十六、船積賃
 七十七、船積賃
 七十八、船積賃
 七十九、船積賃
 八十、船積賃
 八十一、船積賃
 八十二、船積賃
 八十三、船積賃
 八十四、船積賃
 八十五、船積賃
 八十六、船積賃
 八十七、船積賃
 八十八、船積賃
 八十九、船積賃
 九十、船積賃
 九十一、船積賃
 九十二、船積賃
 九十三、船積賃
 九十四、船積賃
 九十五、船積賃
 九十六、船積賃
 九十七、船積賃
 九十八、船積賃
 九十九、船積賃
 一百、船積賃

敦 賀 港 (昭和10年5月調)

敦賀港ニ於ケル港灣諸掛次ノ如シ。

| | | | |
|----------------------------|---------------------------|---|--------------------------|
| 1. 噸 稅 | | | |
| 登簿噸數 | 1噸=付1回 | 金 | 0.07 ^円 |
| | 但シ1時=1箇年分ヲ前納スルトキハ次ノ割合ニ依ル。 | | |
| 登簿噸數 | 1噸=付 | 金 | 0.21 |
| 2. 繫 船 料 | | | |
| イ、棧橋及岸壁繫船料 | | | |
| 鐵道省有登簿噸數 | 1噸=付24時間=付 | 金 | 0.02 ^円 |
| 町 營 同 | 同 24時間=付 | 金 | 0.01 |
| ロ、浮 標 料 | | | |
| 内務省關係ノモノ | 24時間=付 | 金 | 3.00 |
| ハ、曳 船 料 | | | |
| | 曳船ヲ使用スル場合稀ナルモ若シ使用スレハ | | |
| | 1日=付 | 金 | 10.00-15.00 ^円 |
| 3. 水先案内料 | | | |
| 總 噸 數 | 1噸=付 | 金 | 0.01 |
| 4. 稅關仕役料及諸手數料 | | | |
| イ、臨時開廳特許手數料 | | | |
| 日出ヨリ日沒迄 | 1時間迄毎= | 金 | 7.50 |
| 日沒ヨリ午後12時迄 | 同 | 金 | 15.00 |
| 午後12時ヨリ日出迄 | 同 | 金 | 22.50 |
| ロ、貨物積卸搬入、搬出及取扱特許手數料 | | | |
| 日出ヨリ日沒迄 | 1時間迄毎= | 金 | 3.00 |
| 日沒ヨリ午後12時迄 | 同 | 金 | 6.00 |
| 午後12時ヨリ日出迄 | 同 | 金 | 9.00 |
| ハ、稅關ニ於テ定メタル場所以外ニ於ケル檢査特許手數料 | | | |

普通貨物検査ノタメ税關官吏ヲ派出スル時

検査ニ要スル時間 1時間迄毎ニ 金 5.00

但シ旅費ヲ要スル時ハ別ニ其實費ヲ加フ。

ニ、船内ニ於テ旅客携帶品検査ノタメ税關官吏乗船特許手数料

乗船官吏1人毎ニ 1箇月迄毎ニ 金 140.00

ホ、外國貿易船不開港出入特許手数料

入 港 1回ニ付 金 45.00

ヘ、税關ノ證明又ハ船舶貨物ニ關スル計表手数料

證 明 毎1件 金 2.00

輸出入貨物日計表 同 1月迄毎ニ 金 10.00

其他船舶貨物ニ對スル計表 同 1枚迄毎ニ 金 0.50

(13行3段詰ヲ以テ1枚トス)

ト、私設保税倉庫又ハ上屋陸揚場常設ノ特許手数料

事務官補、監視、鑑査官補 毎1箇月1人ニ付 金 80.00

監 吏 同 同 65.00

チ、造船修繕材料藏置場官吏派出手数料

(ト)ニ同シ。

但シ赴任旅費ヲ要スル時ハ別ニ其實費ヲ加フ。

5. 領事館手数料(ソヴェート聯邦領事館)

査 證 料 金 12.00

代 書 料 同 4.00

照會電報料 同 7.00

6. 代理店手数料

定期船 輸出運賃ノ5分乃至7分
輸入運賃ノ2分乃至3分
臨時船 入港毎ニ 金 10.00-15.00

7. 船舶給水料

1噸ニ付 金 0.46

8. 舢舨料

イ、舢舨曳船料

1日 金 10.00-15.00

ロ、舢舨料

1日大型 金 4.00

同小型 金 3.00

9. 通船料

1日 金 3.00

同人夫付 同 3.50

10. 起重機使用料

30分迄毎ニ 同 0.20

11. 船内人夫賃

船内人夫賃ハ本船負擔若クハ陸揚賃ニ含ムヲ普通トス若シ切離シ計算スルト

キハ

雜 貨 1噸ニ付 金 0.19

12. 貨物陸揚賃

雜 貨 1噸ニ付(船内人夫賃ヲ含ム) 金 0.50

穀 肥 類 同 同 0.37

接岸ノ場合ハ上記ノ3割減

13. 倉庫料

イ、税關保税倉庫倉敷料

| 品 名 | 1月敷料 | | 品 名 | 1月敷料 | |
|---------------|------|-----|---------------|------|------|
| | 單位 | 錢 | | 單位 | 錢 |
| 麥 芽 | 1立方尺 | 1.5 | 精 糖 | 100斤 | 4.0 |
| 穀類、豆類及種子 | 100斤 | 3.0 | 酒 類(箱入ノモノ) | 1立方尺 | 3.0 |
| 穀粉及澱粉類(袋入) | 同 | 3.0 | 同 (其 他) | 同 | 4.0 |
| 同 同 (其他) | 1立方尺 | 1.5 | 毛皮及革類(箱入ノモノ) | 同 | 20.0 |
| 蔬 菜 果 實 及 核 子 | 同 | 3.0 | 同 (其 他) | 100斤 | 30.0 |
| 茶、珈琲及ココア | 同 | 3.0 | 油 脂 蠟 其 他 製 品 | 1立方尺 | 4.0 |
| 乳製品(人造バターヲ含ム) | 同 | 3.0 | (樽入又ハ罐入ノモノ) | 同 | 3.0 |
| 粗 糖 | 100斤 | 5.0 | 同 (其 他) | 同 | 3.0 |
| | | | 藥劑、化學藥製藥及調合品 | 同 | 4.0 |
| | | | (樽 又 ハ 罐 入) | | |

| | | | | | |
|---------------|------|------|----------------------------|--------|------|
| 同 (其ノ他) | 1立方尺 | 3.0 | 鐵塊、條、竿、板、線 (卑金屬鍍シタルモノ共) | 100斤 | 4.0 |
| 染料及顔料 (箱入ノモノ) | 同 | 8.0 | 同 線、索、筒及管 | 同 | 8.0 |
| 同 同 (樽又ハ罐) | 同 | 10.0 | 銅 | 同 | 10.0 |
| 染料及顔料 (其ノ他) | 同 | 3.0 | 錫 | 同 | 12.0 |
| 塗料及填充料 | 同 | 5.0 | 鉛及亞鉛 | 同 | 5.0 |
| 絲纒及繩索 | 同 | 4.0 | 釘、リベット、螺旋釘類 | 1立方尺 | 3.0 |
| 布棉及棉製品(衣類ヲ含ム) | 同 | 5.0 | 金屬製品 | 同 | 5.0 |
| 製紙用パルプ及紙類 | 同 | 3.0 | 置時計及掛時計 | 同 | 5.0 |
| 寫眞用紙 | 同 | 6.0 | 車輪、機械類及同部分品 | 同 | 5.0 |
| 紙製品及繪畫 | 同 | 3.0 | 籐 (割リタルモノ) | 100斤 | 6.0 |
| 寫眞用乾板 | 同 | 4.0 | 懷中時計及同部分品 | 從價千分ノ五 | 同 |
| 硝子板 | 同 | 2.0 | 寶石、眞珠、珊瑚同製品 | 同 | 同 |
| 其他ノ硝子及同製品陶磁器 | 同 | 3.0 | 貴金屬製品、貴金屬ヲ鍍シタル細貨物 | 同 | 同 |

備考

- 官設保税倉庫倉敷料ハ敷料及専用料トス。
- 上記倉敷料ニ掲ケサル貨物ノ敷料ハ毎立方尺1月金4錢トス。
1立方尺未滿ハ1立方尺。100斤未滿ハ100斤トシテ之ヲ計算ス。
- 官設保税倉庫ニ於テ藏置貨物ノ手入ヲ爲スタメ其ノ土地又ハ建物ヲ専用スル者ハ1坪迄毎ニ1月金2圓ノ専用料ヲ納付スルヲ要ス。
- 1月未滿ノ敷料及専用料ハ15日迄ハ半月分ヲ15日ヲ超ユルトキハ1月分ヲ徴收ス。
敷料ハ貨物庫出ノ際之ヲ納付シ専用料ハ1月毎ニ之ヲ前納スルヲ要ス。

ロ、税關所屬土地建物使用料

搬入ノ日ヨリ5日迄無料、同6日目ヨリ15日迄500斤又ハ10立方尺迄毎ニ1日金1錢、同16日目次降1日金2錢

ハ、收容貨物倉敷料

重量ニ依リ關稅ヲ賦課セラルヘキ貨物

| | | | |
|----------|------|---|------|
| 500斤迄毎ニ | 1日ニ付 | 金 | 0.03 |
| 前項以外ノ貨物 | | | |
| 15立方尺迄毎ニ | 1日ニ付 | 同 | 0.03 |

但シ收容ノ初日ハ敷料ヲ要シ解除ノ日ハ之ヲ要セス。

二、町營上屋料(私設上屋ナシ)

| | | | |
|----|------|---|----|
| 雜貨 | 一週間 | | |
| | 1噸ニ付 | 金 | 7錢 |

ホ、民間倉庫保管料

| 品名 | 1月敷料 | | 品名 | 1月敷料 | |
|-------------|------|-----|------------|------|-----|
| | 單位 | 錢 | | 單位 | 錢 |
| 内地米 4斗入 | 1俵 | 0.7 | 雜魚小 粕 | 1個 | 4.0 |
| 外國米 7斗入 | 1個 | 3.8 | 不撰子 | 同 | 6.0 |
| 雜穀類 4斗入 | 1俵 | 2.2 | 筐目及 鯀 | 同 | 6.0 |
| 同 6斗入 | 同 | 3.0 | 棒 鱈 | 同 | 7.0 |
| 麥粉及澱粉 50封度入 | 1個 | 1.2 | 身 缺 | 同 | 3.2 |
| 和洋糖 100斤入 | 同 | 5.0 | 北海鳥 賊 | 同 | 8.0 |
| 餡 100斤入 | 同 | 6.4 | 佐渡鳥 賊 | 同 | 7.0 |
| 麩 100斤入 | 同 | 2.8 | 鹽 鮭 (10貫入) | 同 | 2.0 |
| 豆粕大玉 (7貫) | 1枚 | 0.9 | 鹽 鱈 (同) | 同 | 1.8 |
| 同中玉 (4貫) | 同 | 0.6 | 諸油 (2罐入) | 同 | 6.0 |
| 胴 鯀 | 1個 | 3.2 | 昆布 (10貫) | 同 | 2.4 |
| 鯀メ 粕 | 同 | 3.6 | 雜 昆布 (同) | 同 | 1.8 |
| 鯀白 子 | 同 | 4.8 | | | |

備考

- 其他雜品ハ價格ト數量ニ依リ算出ノ上保管料ヲ定ム。
- 保管料中ニハ保險料ヲ含ム。

14. 其ノ他ノ費用

イ、人夫雇傭員

1日 金 1.50-2.50

高雄港

目次

1. 噸 稅
2. 繫 船 料
 - イ、岸壁使用料
 - ロ、浮標使用料
 - ハ、曳 船 料
3. 水先案内料
4. 税關仕役料及諸手數料
 - イ、臨時開港特許手數料
 - ロ、休日又ハ時間外ニ於ケル外國貨物積卸及ヒ保稅地域搬出入特許手數料
 - ハ、税關ニ於テ定メタル場所以外ニ於ケル檢査特許手數料
 - ニ、外國貿易船不開港出入特許手數料
 - ホ、輸入稅免除品使用ノ工場又ハ藏置場ニ税關官吏常時派出手數料
 - ヘ、船舶貨物ニ關スル計表手數料
5. 領事館手數料
6. 代理店手數料
7. 解船料及倉庫保管料
 - イ、解船曳船料
 - ロ、倉庫解間積卸賃
 - ハ、倉庫貨車間積卸賃
 - ニ、解 船 料
 - ホ、倉庫保管料
 - ヘ、解船賃賃料
 - ト、解船滯泊料
8. 通 船 料
9. 起重機使用料
10. 船舶給水料
11. 船内人夫賃及船内荷繰賃
 - イ、船内人夫賃
 - ロ、船内荷繰賃

12. 貨物積卸料

13. 倉庫料

イ、貨物藏置ノ爲税關所屬土地建物使用料

ロ、收容貨物倉敷料

ハ、交通局管理ニ係ル岸壁空地使用料

ニ、民間倉庫保管料

ホ、假置料

14. 其ノ他ノ費用

イ、人夫雇傭賃

ロ、船舶消毒費

ハ、ダンネージ料

ニ、綱取船人夫賃

ホ、檢才料

ヘ、接續賃

高 雄 港

高 雄 港 (昭和10年5月調)

高雄港ニ於ケル港灣諸掛次ノ如シ。

1. 噸 税(税關)

登簿噸數 1噸ニ付1回 金 0.05

但シ一時ニ1箇年分ヲ前納スルトキハ次ノ割合ニ依ル。

登簿噸數 1噸ニ付 同 0.20

2. 繫 船 料(交通局)

イ、岸壁使用料(繫船料)

總噸數 1噸1晝夜ニ付

總督府命令船 金 0.005

自由航路船 同 0.01

1噸未滿ハ1噸 1晝夜未滿ハ1晝夜トシテ計算ス。

ロ、浮標使用料

船舶ノ大小ニ關セス1隻1晝夜ニ付 金 5.00

浮標綱取料入港又ハ出港1回ニ付 同 3.00

ハ、曳 船 料

噸數ノ多少ニ依ラス入出港ノ場合 金 20.00

入港又ハ出港1回ノ場合 同 10.00

3. 水先案内料(水先人組合)

イ、水先區境界線ヨリ高雄港内港錨地迄又ハ其ノ反對

金 35.00

ロ、高雄檢疫錨地ヨリ高雄内港錨地迄又ハ其ノ反對

金 25.00

| 吃水 | 總噸數 | 1,000 | 2,000 | 3,000 | 4,000 | 5,000 | 6,000 | 7,000 | 8,000 | 9,000 | 10,000 |
|----|-----|--------|-------|-------|-------|-------|-------|-------|-------|-------|--------|
| 10 | 呎 | ¥25.00 | 26.50 | 28.00 | 29.50 | 31.00 | 32.50 | 34.00 | 35.50 | 37.00 | 38.50 |
| 11 | | 26.50 | 28.00 | 29.50 | 31.00 | 32.50 | 34.00 | 35.50 | 37.00 | 38.50 | 40.00 |
| 12 | | 28.00 | 29.50 | 31.00 | 32.50 | 34.00 | 35.50 | 37.00 | 38.50 | 40.00 | 41.50 |

| | | | | | | | | | | |
|----|-------|-------|-------|-------|-------|-------|-------|-------|-------|-------|
| 13 | 29.50 | 31.00 | 32.50 | 34.00 | 35.50 | 37.00 | 38.50 | 40.00 | 41.50 | 43.00 |
| 14 | 31.00 | 32.50 | 34.00 | 35.50 | 37.00 | 38.50 | 40.00 | 41.50 | 43.00 | 44.50 |
| 15 | 32.50 | 34.00 | 35.50 | 37.00 | 38.50 | 40.00 | 41.50 | 43.00 | 44.50 | 46.00 |
| 16 | 34.00 | 35.50 | 37.00 | 38.50 | 40.00 | 41.50 | 43.00 | 44.50 | 46.00 | 47.50 |
| 17 | 35.50 | 37.00 | 38.50 | 40.00 | 41.50 | 43.00 | 44.50 | 46.00 | 47.50 | 49.00 |
| 18 | 37.00 | 38.50 | 40.00 | 41.50 | 43.00 | 44.50 | 46.00 | 47.50 | 49.00 | 50.50 |
| 19 | 38.50 | 40.00 | 41.50 | 43.00 | 44.50 | 46.00 | 47.50 | 49.00 | 50.50 | 52.00 |
| 20 | 40.00 | 41.50 | 43.00 | 44.50 | 46.00 | 47.50 | 49.00 | 50.50 | 52.00 | 53.50 |
| 21 | 41.50 | 43.00 | 44.50 | 46.00 | 47.50 | 49.00 | 50.50 | 52.00 | 53.50 | 55.00 |
| 22 | 43.00 | 44.50 | 46.00 | 47.50 | 49.00 | 50.50 | 52.00 | 53.50 | 55.00 | 56.50 |
| 23 | 44.50 | 46.00 | 47.50 | 49.00 | 50.50 | 52.00 | 53.50 | 55.00 | 56.50 | 58.00 |
| 24 | 46.00 | 47.50 | 49.00 | 50.50 | 52.00 | 53.50 | 55.00 | 56.50 | 58.00 | 59.50 |
| 25 | 47.50 | 49.00 | 50.50 | 52.00 | 53.50 | 55.00 | 56.50 | 58.00 | 59.50 | 61.00 |
| 26 | 49.00 | 50.50 | 52.00 | 53.50 | 55.00 | 56.50 | 58.00 | 59.05 | 61.00 | 62.50 |
| 27 | 50.50 | 52.00 | 53.50 | 55.00 | 56.50 | 58.00 | 59.50 | 61.00 | 62.50 | 64.00 |
| 28 | 52.00 | 53.50 | 55.00 | 56.50 | 58.00 | 59.50 | 61.00 | 62.50 | 64.00 | 65.50 |

ハ、高雄外港或ハ内港ニ於テノ轉錨料 1回ニ付 金 15.00

| 吃水 | 總噸數 | | | | | | | | | |
|----|-------|-------|-------|-------|-------|-------|-------|-------|-------|--------|
| | 1,000 | 2,000 | 3,000 | 4,000 | 5,000 | 6,000 | 7,000 | 8,000 | 9,000 | 10,000 |
| 10 | 15.00 | 15.90 | 16.80 | 17.70 | 18.60 | 19.50 | 20.40 | 21.30 | 22.20 | 23.10 |
| 11 | 15.90 | 16.80 | 17.70 | 18.60 | 19.50 | 20.40 | 21.30 | 22.20 | 23.10 | 24.00 |
| 12 | 16.80 | 17.70 | 18.60 | 19.50 | 20.40 | 21.30 | 22.20 | 23.10 | 24.00 | 24.90 |
| 13 | 17.70 | 18.60 | 19.50 | 20.40 | 21.30 | 22.20 | 23.10 | 24.00 | 24.90 | 25.80 |
| 14 | 18.60 | 19.50 | 20.40 | 21.30 | 22.20 | 23.10 | 24.00 | 24.90 | 25.80 | 26.70 |
| 15 | 19.50 | 20.40 | 21.30 | 22.20 | 23.10 | 24.00 | 24.90 | 25.80 | 26.70 | 27.60 |
| 16 | 20.40 | 21.30 | 22.20 | 23.10 | 24.00 | 24.90 | 25.80 | 26.70 | 27.60 | 28.50 |
| 17 | 21.30 | 22.20 | 23.10 | 24.00 | 24.90 | 25.80 | 26.70 | 27.60 | 28.50 | 29.40 |
| 18 | 22.20 | 23.10 | 24.00 | 24.90 | 25.80 | 26.70 | 27.60 | 28.50 | 29.40 | 30.30 |
| 19 | 23.10 | 24.00 | 24.90 | 25.80 | 26.70 | 27.60 | 28.50 | 29.40 | 30.30 | 31.20 |
| 20 | 24.00 | 24.90 | 25.80 | 26.70 | 27.60 | 28.50 | 29.40 | 30.30 | 31.20 | 32.10 |
| 21 | 24.90 | 25.80 | 26.70 | 27.60 | 28.50 | 29.40 | 30.30 | 31.20 | 32.10 | 33.00 |
| 22 | 25.80 | 26.70 | 27.60 | 28.50 | 29.40 | 30.30 | 31.20 | 32.10 | 33.00 | 33.90 |
| 23 | 26.70 | 27.60 | 28.50 | 29.40 | 30.30 | 31.20 | 32.10 | 33.00 | 33.90 | 34.80 |
| 24 | 27.60 | 28.50 | 29.40 | 30.30 | 31.20 | 32.10 | 33.00 | 33.90 | 34.80 | 35.70 |
| 25 | 28.50 | 29.40 | 30.30 | 31.20 | 32.10 | 33.00 | 33.90 | 34.80 | 35.70 | 36.60 |
| 26 | 29.40 | 30.30 | 31.20 | 32.10 | 33.00 | 33.90 | 34.80 | 35.70 | 36.60 | 37.50 |
| 27 | 30.30 | 31.20 | 32.10 | 33.00 | 33.90 | 34.80 | 35.70 | 36.60 | 37.50 | 38.40 |
| 28 | 31.20 | 32.10 | 33.00 | 33.90 | 34.80 | 35.70 | 36.60 | 37.50 | 38.40 | 39.30 |

備考

1. 水先案内料ハ總噸數 1,000噸又ハ 1,000噸未滿ニシテ吃水10呎又ハ10呎未滿ノ船舶ニ付キテハ上表ニ依リ總噸數 1,000噸若シクハ 1,000噸未滿又ハ吃水 1呎若クハ 1呎未滿ヲ増ス毎ニ其ノ定ムル額ニ百分ノ六ヲ加フ。
2. 帆船水先案内料ハ當該航路ニ於ケル汽船水先案内料ニ其ノ百分ノ八十ヲ加ヘタル額トス但シ機關ヲ有スル帆船ニ在リテハ機關ヲ使用スルトキハ帆船水先案内料ノ範圍内ニ於テ船長ト協定スベシ。
3. 夜間又ハ荒天ノ際ニ於ケル割増ハ一率ニ金20圓増トス。
4. 軍艦ニ對シテハ排水噸數ヲ以テ總噸數ニ代用ス。

4. 税關仕役料及諸手數料(税關)

イ、臨時開港特許手數料

| | | | |
|------------|--------|---|-------|
| 日出ヨリ日没迄 | 1時間迄毎ニ | 金 | 10.00 |
| 日没ヨリ午後12時迄 | 同 | 同 | 15.00 |
| 午前零時ヨリ日出迄 | 同 | 同 | 25.00 |

ロ、休日又ハ時間外ニ於ケル外國貨物積卸及ヒ保稅地域搬出入特許手數料

| | | | |
|------------|--------|---|------|
| 日出ヨリ日没迄 | 1時間迄毎ニ | 金 | 2.00 |
| 日没ヨリ午後12時迄 | 同 | 同 | 3.00 |
| 午前零時ヨリ日出迄 | 同 | 同 | 5.00 |

ハ、税關ニ於テ定メタル場所以外ニ於ケル検査特許手數料

| | | | |
|----------|--------|---|------|
| 検査ニ要スル時間 | 1時間迄毎ニ | 同 | 3.00 |
|----------|--------|---|------|

但シ旅費ヲ要スルトキハ其ノ實費ヲ加フ

ニ、外國貿易船不開港出入特許手數料

| | | | |
|-----|------|---|-------|
| 入 港 | 1回ニ付 | 同 | 10.00 |
|-----|------|---|-------|

ホ、輸入税免除品使用ノ工場又ハ藏置場ニ税關官吏常時派出手數料

| | | | |
|--------------|--------|---|--------|
| 税關官吏ノ派出人員ニ應シ | 1人1月毎ニ | 金 | 100.00 |
|--------------|--------|---|--------|

ヘ、船舶貨物ニ關スル計表手數料

| | | | |
|-----------------|------|---|------|
| 證 明 | 1件ニ付 | 同 | 2.00 |
| 前號以外ノ船舶貨物ニ關スル計表 | 1件ニ付 | 同 | 0.50 |

5. 領事館手數料(領事館ナシ)

| | | | |
|------------|------|---|-------|
| 健全證明料(港務部) | 1件ニ付 | 同 | 10.00 |
| 領事館ナキ證明料 | 同 | 同 | 0.10 |

6. 代理店手数料(各代理店)

代理店手数料ハ各船會社ト代理店トノ特約又ハ臨時ノ協定ニヨル事ニナツテ居ル、下記ハ一般率テアル。

| | | | |
|------------------|-------|---|--------|
| 内 國 船(船舶ノ大小ニ關セス) | 1 回ニ付 | 金 | 50.00 |
| 外 國 船(同) | 同 | 同 | 100.00 |

7. 船料及倉庫保管料

イ、船料

| | | |
|-----------|---|------|
| 1 隻 1 回ニ付 | 同 | 5.00 |
|-----------|---|------|

ロ、倉庫船積卸賃

ハ、倉庫貨車積卸賃

ニ、船料

ホ、倉庫保管料

臺灣倉庫株式會社諸荷役賃金表

| 品名 | 單位 | 倉庫船積卸賃率 | 倉庫貨車積卸賃率 | 船料 | 保管料 |
|---------|---------|---------|----------|-------|-------|
| 臺灣米 | 100斤 1個 | 0.030 | 0.030 | 0.030 | 0.030 |
| 內外地米 | 4斗 | 0.020 | 0.020 | 0.020 | 0.020 |
| 外國米 | 160斤 | 0.030 | 0.030 | 0.050 | 0.028 |
| 干芋 | 80 | 0.020 | 0.020 | 0.025 | 0.020 |
| 黃麻 | 200 | 0.070 | 0.070 | 0.100 | 0.150 |
| 片栗粉 | 37 | 0.010 | 0.010 | 0.020 | 0.008 |
| 雜穀 | 100 | 0.020 | 0.020 | 0.030 | 0.020 |
| 同 | 160 | 0.030 | 0.030 | 0.040 | 0.028 |
| 精分蜜糖 | 100 | 0.020 | 0.020 | 0.030 | 0.020 |
| 赤麥粉 | 37 | 0.020 | 0.020 | 0.030 | 0.020 |
| 澱粉 | 37 | 0.010 | 0.010 | 0.015 | 0.008 |
| 大豆 | 46斤 | 0.010 | 0.010 | 0.015 | 0.008 |
| 肥料 | 7貫500匁 | 0.010 | 0.010 | 0.015 | 0.012 |
| 同 | 10 | 0.012 | 0.012 | 0.020 | 0.015 |
| アノモニヤ肥料 | 37 | 0.030 | 0.030 | 0.060 | 0.035 |
| 麩 | 100斤 | 0.020 | 0.020 | 0.030 | 0.020 |
| 番茶 | 100 | 0.035 | 0.035 | 0.040 | 0.025 |

| | | | | | | | |
|---|---|---------|-------|---------|-------|-------|-------|
| 袋 | 麻 | 200枚 1斤 | 0.120 | 0.120 | 0.180 | 0.150 | |
| 包 | 同 | 400 | 0.200 | 0.200 | 0.300 | 0.200 | |
| 包 | 蓆 | 200 | 0.080 | 0.080 | 0.200 | 0.200 | |
| | 同 | 400 | 0.150 | 0.150 | 0.300 | 0.350 | |
| セ | メ | ン | ト | 300斤 | 0.070 | 0.070 | 0.120 |
| 礦 | 油 | 箱 | 樽 | 60 | 0.020 | 0.020 | 0.030 |
| 礦 | 油 | 鐵 | 板 | 360 | 0.100 | 0.100 | 0.180 |
| 束 | 鐵 | 板 | 力 | 100 | 0.020 | 0.020 | 0.040 |
| 鐵 | 瓦 | 斯 | 管 | ” | 0.030 | 0.030 | 0.050 |
| 鐵 | 瓦 | 斯 | 釘 | ” | 0.030 | 0.030 | 0.050 |
| 洋 | 鐵 | 線 | ” | 0.020 | 0.020 | 0.050 | |
| 鐵 | 線 | ” | ” | 1噸 | 0.400 | 0.400 | 0.050 |
| レ | 機 | 械 | 物 | 90斤 | 0.025 | 0.025 | 0.030 |
| 機 | 械 | 物 | ” | 1噸 | 0.450 | 0.450 | 0.500 |
| 木 | 材 | 類 | ” | ” | 0.500 | 0.500 | 0.600 |
| 同 | 大 | 物 | ” | ” | 0.400 | 0.400 | 0.600 |
| 雜 | 貨 | ” | ” | ” | 0.600 | 0.600 | 0.600 |
| ビ | 貨 | ” | ” | 100斤 1個 | 0.020 | 0.020 | 0.040 |
| 清 | 涼 | 飲 | 料 | ” | 0.025 | 0.025 | 0.050 |
| 醬 | 油 | ” | ” | ” | 0.020 | 0.020 | 0.050 |
| | 同 | ” | ” | 4斗入 大樽 | 0.040 | 0.040 | 0.100 |
| | 同 | ” | ” | 1斗入 小樽 | 0.020 | 0.020 | 0.030 |
| ミ | ル | ク | ” | 4斗入 1個 | 0.020 | 0.020 | 0.030 |
| 疊 | 梨 | 罐 | 詰 | 120斤 | 0.020 | 0.020 | 0.060 |
| 鳳 | 梨 | 罐 | 詰 | 3斗入 | 0.020 | 0.020 | 0.030 |
| 酒 | 清 | 酒 | 精 | 3斗入 | 0.020 | 0.020 | 0.030 |
| 清 | 酒 | 酒 | 同 | 4斗入 | 0.040 | 0.040 | 0.100 |
| | 同 | ” | ” | 壺詰4斗入 | 0.030 | 0.030 | 0.100 |
| 果 | 實 | ” | ” | 150斤 | 0.020 | 0.020 | 0.030 |
| 洋 | 酒 | ” | ” | 4斗入 | 0.030 | 0.030 | 0.040 |
| ル | フ | イ | ン | グ | 2ブライ | 0.020 | 0.020 |
| ワ | セ | リ | ン | ” | 360封度 | 0.150 | 0.150 |

備考 A、保管料ニ係ルモノ

1. 本表保管料ハ曆日ニ依リ1日ヨリ10日迄(11日ヨリ20日迄、21日ヨリ月末迄)ヲ以テ各1期トシテ料金ヲ申受ク但シ2期ニ渉ル場合ト雖モ其ノ日數5日以内ノ時ハ1期分ヲ申受ク。
2. 本表ニ掲ゲザル貨物ノ保管料ハ表中類似品ノ料率ヲ準用シ類似品ナキ時ハ貨物ヲ實見致シ御相談ノ上料金ヲ申受ク。
3. 寄託主ノ都合ニ依リ證券ノ分割又ハ書換ヲナシ若クハ1ヶ月ノ保管料入庫貨物1口ニ付金1圓ニ滿タザルモノハ其ノ證券發行手数料トシテ1通ニ付金20錢ヲ申受ク。

B、荷役=係ルモノ

1. 普通貨物取扱ノ場合ハ第1列車庫本船(又ハ舳)間ノ荷役噸35錢倉庫貨車間ノ荷役噸30錢ヲ申受ク。

2. 本表以外ノ荷役=付テハ御相談ノ上賃金ヲ申受ク。

C、舳賃=依ルモノ

1. 本表以外ノ舳賃=付テハ御相談ノ上賃金ヲ申受ク。

D、大量貨物及特種貨物=係ルモノ

1. 大量貨物及特種貨物取扱=付テハ便宜ノ取扱ヲナス。

へ、舳船賃賃料

1. 航海 舳噸1噸=付 金 0.60

ト、舳船滞泊料

1 隻1日=付 同 5.00

8. 通船料

舳 舳 1 隻1日=付(日出ヨリ日没迄) 同 2.00

夜 間 1 時間増毎= 同 0.20

發 動 機 船 1 隻1時間=付 同 5.00

但シ發動機船=テ港外=1往復スル場合ハ往復=付金15圓トス。

9. 起重機使用料

當港ノ起重機設備次ノ如シ。

交通局所屬 揚貨力30噸浮動起重機 1 臺

同 揚貨力15噸据附起重機 1 臺

臺灣倉庫會社管理 上屋及ヒ倉庫据附5噸起重機 6 臺

前記起重機ノ内交通局所屬起重機ハ使用料ヲ徴シナイカ諸費用ノ實費ヲ支拂フ事ニナツテ居ル、諸費用ノ概算ハ次ノ如クテアル。

イ、30噸浮動起重機ニ對スル1日分ノ諸費用

燃 料 炭 約500斤—600斤

機 械 油 1升

へ ッ ト 3封度

雜 役 夫 5名 約金15圓

曳 船 料 金30圓

ロ、15噸据附起重機ニ對スル1時間ノ費用電力料金約2圓60錢

ハ、上屋及倉庫据附5噸起重機ハ主トシテ砂糖荷役ノ爲メニ設備サレタルモノテアルカ普通貨物ノ荷役ニモ使用ヲ許サレル事カアル使用料ハ次ノ如クテアル。

普通貨物 1噸=付 金 0.500

但シ最低料金ハ10噸分金5圓トス(1噸ニテモ、2噸ニテモ金5圓支拂ヲ要ス)10噸以上ハ1噸ヲ増ス毎ニ金50錢ヲ加フ。

5噸据付起重機ノ使用料 1時間=付 金 3.00

1時間ヲ増=毎ニ 金1圓宛加算ス

10. 船舶給水料

給水栓ヨリ直接給水(市役所) 1立方米=付 金 0.30

給水船ニヨル給水(萩原造船所) 1立方米=付 同 0.80

11. 船内人夫賃及船内荷繰賃

イ、船内人夫賃

一般雜貨 1噸=付 金 0.23

石 炭 同 同 0.24

石灰原石 同 同 0.28

撒肥料 同 同 0.30

レール 同 同 0.35

火藥類外危險品 同 同 0.35

半夜荷役割増 5割増

全夜荷役割増 10割増

港外荷役ノ場合ハ其ノ都度協定ス。

ロ、船内荷繰賃

1噸=付 同 0.12

備考 上記定率ハ各汽船會社ニヨリ多少差異アリ。

12. 貨物積卸料

金銀貨幣其ノ他貴重品 100圓=付 金 0.20

| | | | |
|----------------------------------|--------|---|-------|
| 最低料金 | 1口=付 | 金 | 0.20 |
| 普通品 | 1噸=付 | 同 | 0.30 |
| 容積品 | 同 | 同 | 1.40 |
| 容積品5噸以上 | 同 | 同 | 1.35 |
| 嵩高品1個40才以上 | 同 | | 倍增 |
| 長尺物4間以上 | 1噸 | | 2割増 |
| 同 5間以上 | 同 | | 5同 |
| 同 6間以上 | 同 | | 10同 |
| 重量品 | | | |
| 石材、レール、金物、防腐枕木其ノ他 | 1噸=付 | 同 | 1.70 |
| 1箇1噸以上ノモノ | 同 | 同 | 3.00 |
| 1箇3噸以上ノモノ | 同 | 同 | 5.00 |
| 1箇5噸以上ノモノ | 同 | 同 | 8.00 |
| 1箇7噸以上ノモノ | 同 | 同 | 14.00 |
| 1箇10噸以上ノモノ | 其都度協定ス | | |
| 酸類 | 1箇=付 | 同 | 0.60 |
| 豚、犬其ノ他家畜 | 1件=付 | 同 | 0.90 |
| 牛馬 | 1頭=付 | 同 | 9.00 |
| 火薬類 | 1噸=付 | 同 | 9.00 |
| 但シ1口最低料金ヲ金30圓トシ外ニ舁1隻1泊毎ニ金20圓ヲ要ス。 | | | |
| 焚料炭積込 | 1噸=付 | 金 | 0.60 |

註 積卸料ニハ舁賃ヲ含ム。

13. 倉庫料

イ、貨物藏置ノ爲メノ税關所屬土地建物使用料

品種ニヨリ重量又ハ容積ニヨリ下記ニヨリ徴收ス。

| | | | |
|------------|----------------|---|-------|
| 貨物搬入ノ場合5日間 | 無料 | | |
| 6日以上15日迄 | 500斤又ハ10立方尺迄毎ニ | | |
| 土地 | 1日=付 | 同 | 0.005 |
| 建物 | 同 | 同 | 0.01 |

16日以後 500斤又ハ10立方尺迄毎ニ

| | | | |
|----|------|---|-------|
| 土地 | 1日=付 | 金 | 0.010 |
| 建物 | 同 | 同 | 0.020 |

ロ、收容貨物倉敷料

A、重量ニヨリ關稅ヲ賦課セラルヘキ貨物

| | | | |
|---------|----|---|-------|
| 500斤迄毎ニ | 1日 | 金 | 0.030 |
|---------|----|---|-------|

B、前號以外ノ貨物

| | | | |
|----------|----|---|-------|
| 10立方尺迄毎ニ | 1日 | 同 | 0.030 |
|----------|----|---|-------|

備考

1. 倉敷料ヲ容積ニヨリ徴收スルカ又ハ重量ニヨリ徴收スルカハ税關ノ撰擇ニヨル。

註 貨物收容ニ關スル條例抜萃

關稅法第46條 保稅倉庫又ハ税關假置場ヲ除クノ外保稅地域ニ搬入シタル貨物ヲ搬入ノ日ヨリ7日以内ニ其ノ保稅地域ヨリ搬出シ又ハ保稅倉庫ニ庫入若クハ税關假置場ニ移入セサルトキハ税關ハ其ノ貨物ヲ收容スルコトヲ得此ノ場合ニ於テ税關ハ其ノ費用及危險ヲ負擔セス。

第47條 貨物ヲ收容シタルトキハ3日以内ニ其ノ旨ヲ揭示スヘシ。

第48條 貨物收容ノ解除ヲ得ントスル者ハ税關ニ申告シ其ノ貨物ニ關スル一切ノ費用及敷料ヲ納メ免除ヲ受クヘシ。

ハ、交通局管理ニ係ル岸壁空地使用料

| | | |
|--------|---|-------|
| 1日1坪=付 | 金 | 0.005 |
|--------|---|-------|

但シ使用日數計算ハ貨物假置ノ日ヨリ貨物除去終了ノ日迄ヲ計算シテ最初ノ3日間ノ使用料ハ免除ス。

ニ、民間倉庫保管料(臺灣倉庫會社)

(7) 舁船料中臺灣倉庫會社諸荷役賃金表參照

ホ、假置料

各汽船會社ノ協定セル假置料次ノ如シ。

本船入港當日ヨリ10日間ハ無料トス。

| | | | |
|-------|--------|---|------|
| 30日迄 | 1日1噸=付 | 金 | 0.08 |
| 61日迄 | 同 | 同 | 0.12 |
| 91日迄 | 同 | 同 | 0.16 |
| 151日迄 | 同 | 同 | 0.24 |

| | | | |
|---------------------------------------|-----------|-------|-------------------|
| 最低料全 | 1日1口=付 | 金 | 0.01 ^円 |
| 14. 其ノ他ノ費用 | | | |
| イ、人夫雇賃 | | | |
| タリーマン | 1人1日=付 | 同 | 3.00-3.50 |
| 時間外 | | 半夜5割増 | 全夜10割増 |
| ウインチマン | 1人1日=付 | 金 | 2.50 |
| 雑役人夫 | 本島人1人1日=付 | 同 | 1.00 |
| 同 | 日本人 同 | 同 | 1.50 |
| 袋 縫 | 1人1日=付 | 同 | 1.30 |
| 艙内掃除人夫 | 1人1時間=付 | 同 | 0.10 |
| 大 工 | 1人1日=付 | 同 | 3.50 |
| ロ、船舶消毒費(港務部) | | | |
| 登簿噸數 | 500噸未満 | 同 | 10.00 |
| 同 | 1,000噸未満 | 同 | 20.00 |
| 同 | 1,500噸未満 | 同 | 30.00 |
| 同 | 2,000噸未満 | 同 | 40.00 |
| 同 | 2,500噸未満 | 同 | 50.00 |
| 即チ500噸未満金10圓ニシテ以上500噸未満ヲ増ス毎ニ金10圓宛加算ス。 | | | |
| ハ、ダンネージ | | | |
| 木製風通 | 1箇=付 | 金 | 2.50 ^円 |
| 藁 葎 | 1枚=付 | 同 | 0.037 |
| 竹 簾 | 同 | 同 | 0.160-0.370 |
| 木 屑 | 1俵=付 | 同 | 0.500内外 |
| 藁 繩 | 1丸=付 | 同 | 0.500内外 |
| 石 灰 | 1俵=付 | 同 | 1.000 |
| ニ、網取舢舨及人夫賃 | | | |
| | 1回=付 | 同 | 4.00 |
| ホ、檢才料(日本海事檢定協會) | | | |
| | 1噸=付 | 同 | 0.10 |
| ヘ、接 續 賃 | | | |
| | 同 | 同 | 0.60 |

東 京 港

東京港

目次

1. 噸 稅

2. 繫船岸壁繫船棧橋物揚場使用料

3. 繫船浮標使用料

4. 水先案内料

5. 稅關仕役料及諸手數料

イ、臨時開廳特許手數料

ロ、貨物積卸搬入搬出及取扱特許手數料

ハ、稅關ニ於テ定メラレタル場所以外ニ於ケル貨物積卸搬入、搬出及取扱手數料

ニ、船内ニ於テ旅客携帶品検査ノ爲稅關官吏ヲ乗船セシムル時ノ手數料

ホ、外國貿易船不開港出入特許手數料

ヘ、稅關ノ諸證明又ハ船舶貨物ニ關スル計表手數料

ト、私設保稅倉庫上屋又ハ荷揚場常設特許手數料

チ、造船修繕材料藏置官吏派出特許手數料

6. 代理店手數料

7. 船舶給水料

イ、接岸給水

ロ、運搬給水

8. 舁船料

イ、舁船曳船料

ロ、舁船料

9. 通船料

10. 起重機使用料

11. 船内人夫賃

12. 各種作業賃

イ、荷役賃

ロ、特殊荷役賃

13. 倉庫料

東京港

目次

1. 噸 稅

2. 繫船岸壁繫船棧橋物揚場使用料

3. 繫船浮標使用料

4. 水先案内料

5. 稅關仕役料及諸手數料

イ、臨時開廳特許手數料

ロ、貨物積卸搬入搬出及取扱特許手數料

ハ、稅關ニ於テ定メラレタル場所以外ニ於ケル貨物積卸搬入、搬出及取扱手數料

ニ、船内ニ於テ旅客携帶品検査ノ爲稅關官吏ヲ乗船セシムル時ノ手數料

ホ、外國貿易船不開港出入特許手數料

ヘ、稅關ノ諸證明又ハ船舶貨物ニ關スル計表手數料

ト、私設保稅倉庫上屋又ハ荷揚場常設特許手數料

チ、造船修繕材料藏置官吏派出特許手數料

6. 代理店手數料

7. 船舶給水料

イ、接岸給水

ロ、運搬給水

8. 舁船料

イ、舁船曳船料

ロ、舁船料

9. 通船料

10. 起重機使用料

11. 船内人夫賃

12. 各種作業賃

イ、荷役賃

ロ、特殊荷役賃

13. 倉庫料

- イ、收容貨物ノ倉敷料
- ロ、公私設上屋敷料
- ハ、構内野積場使用料
- ニ、民間倉庫保管料

14. 其ノ他ノ費用

- イ、曳船使用料
- ロ、人夫雇賃
- ハ、「タリーマン」「ウインチマン」雇賃
- ニ、人夫待賃
- ホ、綱取賃

東京港

東京港 (昭和10年12月調)

東京港ニ於ケル港灣諸掛次ノ如シ。

1. 噸 税 ナ シ
2. 繫船岸壁、繫船棧橋、物揚場使用料

| | | | |
|------|---------------|---------|--------|
| 登簿噸數 | 1噸又ハ積石數10石迄ニ付 | | |
| | | 24時間迄毎ニ | 金 0.02 |
3. 繫船浮標使用料

| | | | |
|-----|----------|---------|---------|
| 總噸數 | 2,000噸未満 | 24時間迄毎ニ | 同 8.00 |
| 同 | 2,000噸以上 | 同 | 同 10.00 |
4. 水先案内料

| | | | |
|-----|------------------|--------|----------|
| 總噸數 | 1,000噸迄 | 吃水10呎迄 | 同 25.00 |
| 同 | 1,000噸吃水1呎迄ヲ増ス毎ニ | | 同 1.50加算 |
5. 税關仕役料及諸手數料
 - イ、臨時開廳特許手數料

| | | |
|------------|--------|---------|
| 日出ヨリ日没迄 | 1時間迄毎ニ | 同 7.50 |
| 日没ヨリ午後12時迄 | 同 | 同 15.00 |
| 午後12時ヨリ日出迄 | 同 | 同 22.50 |
 - ロ、貨物積卸、搬入搬出及取扱特許手數料

| | | |
|------------|--------|--------|
| 日出ヨリ日没迄 | 1時間迄毎ニ | 同 3.00 |
| 日没ヨリ午後12時迄 | 同 | 同 6.00 |
| 午後12時ヨリ日出迄 | 同 | 同 9.00 |
 - ハ、税關ニ於テ定メラレタル場所以外ニ於ケル貨物積卸、搬入、搬出及取扱手數料

普通貨物ヲ検査ノ爲税關官吏ヲ派出スルトキ

| | | |
|----------|--------|--------|
| 検査ニ要スル時間 | 1時間迄毎ニ | 金 5.00 |
|----------|--------|--------|

但シ旅費ヲ要スルトキハ別ニ其ノ實費ヲ加フ。
 - ニ、船内ニ於テ旅客携帯品検査ノ爲税關官吏ヲ乗船セシムルトキノ手數料

| | | | |
|--------------------------------|------------|---|--------------------------|
| 乗船官吏 | 1人毎=1ヶ月迄毎= | 金 | 140.00 ^円 |
| ホ、外國貿易船不開港出入特許手数料 | | | |
| 入港 | 1回毎= | 同 | 45.00 |
| ヘ、税關ノ諸證明又ハ船舶貨物ニ關スル計表手数料 | | | |
| 證明 | 毎1件 | 同 | 2.00 |
| 輸出入貨物日計表 | 毎1件1ヶ月迄毎= | 同 | 10.00 |
| 其ノ他船舶貨物ニ關スル計表 | 毎1件1枚迄毎= | 同 | 0.50 |
| 但シ13行3段詰ヲ以テ1枚トス | | | |
| ト、私設保税倉庫上屋又ハ荷揚場常設特許手数料 | | | |
| 派出ヲ要スル税關官吏ノ人員ニ應シ。 | | | |
| 事務官補監視又ハ監査官補 | 毎1人1ヶ月迄毎= | 同 | 80.00 |
| 監吏 | 同 | 同 | 65.00 |
| チ、造船修繕材料藏置官吏派出特許手数料 | | | |
| 派出スル税關官吏1人ニ付 | | | |
| 事務官補、監視又ハ監査官補 | 1ヶ月迄毎= | 同 | 80.00 |
| 監吏 | 同 | 同 | 65.00 |
| 6. 代理店手数料 | | | |
| 諸種ノ事情ニヨリ若干ノ高低ハアレドモ大體ノ標準ヲ示セハ | | | |
| | 1船舶毎= | 同 | 10.00-20.00 ^円 |
| 7. 船舶給水料 | | | |
| イ、接岸給水 | | | |
| | 1立方米迄毎= | 同 | 0.15 |
| ロ、運搬給水(民營) | | | |
| | 同 | 同 | 0.40-0.45 |
| 但シ執務時間外ノ作業ニ對シテハ5割増トス。 | | | |
| 8. 舁船料 | | | |
| イ、舁船曳船料 | | | |
| 30馬力以下 | 12時間迄毎= | 同 | 35.00 |

| | | | |
|------------------------|---------|----|--------------------|
| 50馬力以下 | 12時間迄毎= | 金 | 50.00 ^円 |
| 80同 | 同 | 同 | 70.00 |
| ロ、舁船料 | | | |
| 閑散ニヨリ多少ノ變動アルモ大體ノ標準ヲ示セハ | | | |
| 20噸以上 | 1隻1日迄毎= | 同 | 5.00 |
| 50同 | 同 | 同 | 7.00 |
| 80同 | 同 | 同 | 10.00 |
| 9. 通船料 | | | |
| 日出ヨリ日没迄(1日分) | 1隻 | 同 | 5.00 |
| 但シ午後12時頃迄ニ及フ時ハ更ニ1日分ヲ加算 | | | |
| 乗合通船料 | | | |
| 發着場所ヨリ | 近距離ノ船舶迄 | 片道 | 同 0.30 |
| 同 | 遠同 | 同 | 同 0.50 |
| 但シ同一隻2人以上ノ場合ハ適宜割引ス。 | | | |

10. 起重機使用料

| | | | |
|------|----------|---|------|
| 揚力1噸 | 1臺1時間迄毎= | 同 | 0.50 |
|------|----------|---|------|

11. 船内人夫賃

| 品名 | 單位 | 單價 | 摘要 |
|----|-----|----|-----|
| 雜物 | 貨類物 | 1噸 | 錢36 |
| 水 | 同 | 同 | 38 |
| 鐵 | 同 | 同 | 45 |
| 同 | 同 | 同 | 50 |
| 屑 | 同 | 同 | 70 |
| 銑 | 同 | 同 | 34 |
| 機 | 同 | 同 | 50 |
| 重 | 同 | 同 | 55 |
| 同 | 同 | 同 | 10 |
| 同 | 同 | 同 | 10 |
| 容 | 同 | 同 | 40 |
| 石 | 同 | 同 | 10 |
| | 同 | 同 | 38 |

貨主ノ都合ニヨリ水揚又ハ倉出ノ際1時倉前ニ假置シ更ニ倉入又ハ船車積ノ貨物ニ對シ申受ク。

E 臨時出入貨 同 6割

貨物在庫中ノ看貫又ハ荷造等ノタメ倉前ニ出シ再ビ倉庫ニ積戻ス場合

F 通過貨 同 7割

舁ヨリ水揚ノ際倉入トナラスシテ通過スル貨物ニ對スルモノ。

G 舁移貨 同 5割

舁ヨリ舁移シノモノ。

H 看貫貨 同 2割

但シ貨物ニ對シ看貫表示ヲ要スル場合ニハ荷役賃ノ3割ヲ申受。

1 保稅品及消費稅未納品ハ別表荷役賃率ノ2割増トス。

註 毛位ハ四捨五入トス。

13. 倉庫料

イ 收容貨物ノ倉敷料

A 重量ニ依ル關稅ヲ賦課セラルベキ貨物

500斤迄毎ニ 1日 金 0.03^円

B 前號以外ノ貨物

10立方尺迄毎ニ 1日 同 0.03

ロ、公私設上屋敷料

A 専用使用 専用使用料及定期使用料ヲ併セ徵收ス。

専用使用料 1期3,305平方米(1坪)迄毎ニ5年ニ付 金 60.00

定期使用料 甲部 同 1月ニ付 同 2.40

乙部 同 同 同 2.00

B 一般使用

一般使用料 3,305平方米(1坪)迄毎ニ 1日 同 0.12

但シ當初3日間ハ無料、期間ハ15日以内トス特ニ許可ヲ得タル場合ハ此ノ限リニ非ズ。

ハ、構内野積場使用料

3,305平方米(1坪)迄毎ニ 1日 金 0.10^円

但シ當初3日間ハ無料、期間ハ15日以内トス特ニ許可ヲ得タル時ハ此ノ限リニ非ス。

註

1. 専用使用期間5年ニ滿タサル場合ノ専用使用料ハ月割ヲ以テ計算ス。

2. 専用使用期間1月未滿ノ端日數ノ使用料ハ15日ヲ超ユル時ハ1月トシ15日以内ナル時ハ其ノ半額ヲ徵收ス。

3. 下記各號ノ一ニ該當スル場合ハ前條使用料ヲ徵收スル外5圓以下ノ過料ヲ料スルコトアルヘシ

許可ノ期間ヲ超エテ使用スルトキ

許可ノ區域ヲ超エテ使用スルトキ

許可ヲ受ケズシテ使用スルトキ

ニ、民間倉庫保管料

1. 保管料ハ貨物ノ數量ニヨル從量率ト價格ニヨル從價率トヲ合計シタルモノトシ1ヶ月曆日ニヨリ1日ヨリ10日、11日ヨリ20日、21日ヨリ末日迄ノ3期ニ分テ1期ヲ單位トシテ申受ク。

2. 從價率ハ1ヶ月ニテ左ノ通トス。

| | | |
|---------|-------------|---------------------|
| 普通品 | 保險價格又ハ申込價格ノ | $\frac{20}{10,000}$ |
| 危險品(A級) | 同 | $\frac{24}{10,000}$ |
| 同 (B級) | 同 | $\frac{28}{10,000}$ |
| 消費稅未納品 | 同 | $\frac{25}{10,000}$ |

3. 貨主ノ都合ニヨリ保管期間滿了前ニ證券ノ分割又ハ書替ヲナス時ハ新證券1通ニ付金20錢ノ手数料ヲ申受クヘシ。

危險品目 A級

棉花、Lガンニーバツク、大麻、黄麻(以上鐵帶締ノモノ)

酒類、經木、麥稈眞田蓆、繩及藁製品等

危險品目 B級

棉花、Lガンニーバツク、大麻、黄麻(以上鐵帶締ニ非サルモノ)

人造絹糸、Lアスファルト、硫黃、樟腦、Lセルロイド、玩具及細工品、木炭

油煙其他炭素末、石炭、液化セラレタル瓦斯、Lマツチ(ブリキ板張箱入ノ

モノニ限ル)鑛物性蠟類、Lナフタリン、植物性又ハ鑛物性油類、Lペイン

ト、油紙又ハニス、引紙類及製品瀝青、赤磷、樹脂、智利硝石、硫化染料、

〔タロー〕其他脂肪及〔クリーブタールワニス〕(但シ、〔スピリットワニス〕ヲ除ク)各種植物纖維、各種屑物、襪、〔マンゴー〕、〔シヨツテ〕〔跑屑等〕

保管料従量率表(1ヶ月=付)

| 品名 | 荷造 | 單量 | 單位 1ヶ月 ニ付 | 賃率 | 品名 | 荷造 | 單量 | 單位 1ヶ月 ニ付 | 賃率 |
|----------|----|----------------------------------|-----------------|------|-------------|-------|-------|-----------------|-------|
| 米及雜穀 | | | | | 織物類 | | | | |
| 內國米 | 俵 | 4斗 | 1俵 | 3.8 | 綿ネル箱又ハ箱又ハ | 20才迄 | 1個 | 25.0 | |
| 朝鮮米 | 同 | 同 | 1 | 3.8 | 綿織物箱又ハ箱又ハ | 1才 | 1 | 3.0 | |
| 臺灣米 | 袋 | 150斤 | 1袋 | 4.0 | 其他織物箱又ハ箱又ハ | 同 | 同 | 2.4 | |
| 外國米 | 同 | 75同 | 同 | 2.5 | 紙類 | | | | |
| 同 | 同 | 170同 | 同 | 4.2 | 和紙箱又ハ箱又ハ | 1才 | 1 | 2.0 | |
| 內國雜穀 | 同 | 100同 | 1 | 4.0 | 半紙洋半紙箱又ハ箱又ハ | 6箱 | 1個 | 4.0 | |
| 外國雜穀 | 袋 | {100斤 以下 150斤 200斤 同 | 1袋 | 3.2 | 洋紙箱又ハ箱又ハ | 10才迄 | 同 | 20.0 | |
| 同 | 同 | 同 | 同 | 4.2 | 同 | 20同 | 同 | 27.0 | |
| 同 | 同 | 同 | 同 | 4.4 | 同 | 同 | 同 | 36.0 | |
| 砂糖及粉類 | | | | | 卷開板 | 丸卷 | 同 | 23.0 | |
| 砂糖 | 袋 | 100同 | 1 | 2.8 | 取洋紙 | 束 | 1束 | 1.7 | |
| 黑砂糖、密及白下 | 樽 | 1樽 | 1 | 10.0 | 丸卷 | 針金 | 100封度 | 5.0 | |
| 外國糖 | 袋 | 170同 | 1 | 4.0 | 肥料類 | | | | |
| 檜糖 | 包 | 50同 | 1 | 1.5 | 締粕俵 | 27貫 | 1俵 | 8.0 | |
| 麥粉 | 袋 | 50封度 | 1 | 1.3 | 智利硝石袋 | 150斤 | 同 | 6.0 | |
| 雜粉 | 同 | 100同 | 同 | 3.0 | 硫酸 | 10貫 | 1 | 3.0 | |
| 麩 | 同 | 100斤 | 同 | 6.0 | 同 | 170斤 | 1 | 6.0 | |
| 棉花 | | | | | 人造肥料 | 10貫 | 1 | 2.5 | |
| 印度線棉 | 鐵帶 | 300斤 | 1 | 12.0 | 大豆粕 | 46斤 | 1 | 1.6 | |
| 米國線棉 | 同 | 380同 | 1 | 22.0 | バラ大豆粕 | 10貫 | 1 | 3.5 | |
| 埃及同 | 同 | 500同 | 同 | 27.0 | 其他肥料 | 10貫 | 同 | 3.5 | |
| 支那鐵卷棉 | 同 | 400同 | 同 | 22.0 | 同 | 27同 | 同 | 8.0 | |
| 支那小袋棉 | 袋 | 60同 | 1 | 12.0 | 金物及同製品 | | | | |
| 支那中袋棉 | 同 | 127同 | 同 | 24.0 | 丸釘樽 | 100斤 | 1 | 樽 | 4.0 |
| 支那半縮棉 | 半縮 | {150斤 200斤 | 1 | 24.0 | 鐵線布包 | 84同 | 1 | 卷 | 3.0 |
| 羊毛及皮革 | | | | | 鐵力板箱 | 100封度 | 1 | 箱 | 2.0 |
| 羊毛 | 鐵帶 | 1才 | 1 | 2.2 | 亞鉛鐵板 | 420斤 | 1 | 箱 | 18.0 |
| 皮革 | 同 | 同 | 同 | 2.4 | 浪平鐵板 | 84同 | 1 | 束 | 2.5 |
| 糸及麻芋類 | | | | | 篠鐵 | 同 | 同 | 同 | 3.0 |
| 棉 | 糸 | 20玉入 | 1 | 8.0 | 鐵管 | 3吋迄 | 1 | 噸 | 80.0 |
| 同 | 同 | 40同 | 同 | 14.0 | 同 | 3吋以上 | 同 | 噸 | 100.0 |
| マニラ麻 | 束 | 1才 | 1 | 2.4 | 鐵材 | 同 | 同 | 噸 | 50.0 |
| 支那麻 | 同 | {60斤内 外 | 1 | 5.0 | 鐵銑 | 同 | 同 | 噸 | 30.0 |
| 毛 | 糸 | 1才 | 1 | 2.0 | 地金類 | 100斤 | 同 | 噸 | 2.0 |

| 藥品染料及油類 | 諸品 | 單位 | 賃率 | 諸品 | 單位 | 賃率 | | |
|---------|-----|-------------|------|-------|-----|-------|-----|------|
| 同 | 樽罐入 | 1才 | 3.5 | 食料罐詰類 | 箱 | 1才 | 2.0 | |
| 同 | 袋函入 | 1同 | 2.3 | 板硝子 | 同 | 100斤 | 1箱 | 4.0 |
| 同 | 瓶入 | 20基 | 10.0 | 鹽 | 同 | 1 | 噸 | 6.5 |
| 苛性曹達 | 罐 | {650封 度迄 | 35.0 | バラ鹽 | 同 | 100斤 | 1噸 | 6.5 |
| 曹達灰 | 袋 | 224同 | 1袋 | 葉煙草 | 箱 | 6貫 | 1個 | 11.0 |
| | | | | ゴム原料 | 箱布包 | 224封度 | 1才 | 2.00 |

14. 其ノ他ノ費用

イ、曳船使用料

| | | |
|----------|---|------|
| 1隻1時間迄 | 金 | 5.00 |
| 超過1時間迄毎ニ | 同 | 3.00 |

ロ、人夫雇傭賃

| | | | |
|----------|-------|---|-----------|
| 世話役(組頭) | 1日 | 同 | 5.00-6.00 |
| 助世話役(小頭) | 同 | 同 | 4.00-5.00 |
| 平人夫 | 同 | 同 | 2.00-4.00 |
| 時間拂 | 1人1時間 | 同 | 0.35 |

ハ、「タリーマン」「ウインチン」雇傭賃

| | | | |
|--------|----|---|------|
| タリーマン | 1日 | 同 | 3.50 |
| ウインチマン | 同 | 同 | 3.20 |

(晝食自辨者20錢増)

ニ、人夫待賃

| | | | |
|----|-------|---|--------|
| 晝間 | 1口1時間 | 同 | 4.00 |
| 夜間 | 同 | 同 | 上記ノ5割増 |

1口ノ使用人夫ハ通常15人位但シ鐵物10人

ホ、網取賃

| | | | |
|------------------------------------|------|---|-----------|
| 各會社各店等ニテ其ノ所屬人夫ト契約セルモノニシテ特ニ専門ノモノナシ。 | | | |
| 本船1隻 | 入出港共 | 金 | 3.00-5.00 |

武 豊 港

武 豊 港

目 次

1. 噸 税
2. 水先案内料
3. 税關仕役料及諸手數料
 - イ、臨時開港特許手數料
 - ロ、税關ニ於テ定メラレタル場所以外ニ於ケル貨物積卸運搬及取扱手數料
 - ハ、貨物検査ノ爲税關吏ノ派出ヲ要スル場合ノ手數料
 - ニ、船内官吏乗船特許料
 - ホ、外國貿易船不開港出入特許料
 - ヘ、税關ノ諸證明又ハ船舶貨物ニ關スル計表手數料
 - ト、私設税關倉庫上屋又ハ荷揚場常設特許手數料
4. 代理店手數料
5. 船舶給水料
6. 舢 船 料
 - イ、舢船曳船料
 - ロ、舢船料
7. 通 船 料
8. 船内人夫賃
9. 各種作業賃
 - イ、陸揚船積賃
 - ロ、庫入庫出賃
 - ハ、貨車積卸賃
 - ニ、船内荷繰賃
10. 倉 庫 料
 - イ、私設上屋敷料
 - ロ、民間倉庫保管料
11. 其他ノ費用
 - イ、人夫雇備賃
 - ロ、タリーマン雇備賃
 - ハ、ウインチマン雇備賃
 - ニ、人夫待賃
 - ホ、各種代辦手數料

武 豊 港 (昭和10年6月調)

武豊港ニ於ケル港灣諸掛次ノ如シ。

1. 噸 税

| | | | |
|------|---------|---|--------|
| 登簿噸數 | 1噸=付1回分 | 金 | 円 0.07 |
| 同 | 同 1年分 | 同 | 0.21 |

2. 水先案内料

| | | | | |
|-----|----------|---------------------------|---|-------|
| 總噸數 | 1,000噸以下 | 吃水10呎以内 | 同 | 35.00 |
| 同 | 同 | 以上 1,000噸又ハ其ノ端數ヲ増ス毎ニ基準金額ノ | | |
| | | $\frac{6}{100}$ ヲ加フ。 | | |

吃水10呎以上1呎又ハ其ノ端數ヲ増ス毎ニ基準金額ノ $\frac{6}{100}$ ヲ加フルモノトス
但シ師崎水道ヨリ武豊、半田錨地ニ至ル區間

3. 税關仕役料及諸手數料

イ、臨時開廳特許手數料

| | | | |
|---------|-----|---|--------|
| 日出ヨリ日没迄 | 1時間 | 金 | 円 7.50 |
| 日没ヨリ夜半迄 | 同 | 同 | 15.00 |
| 夜半ヨリ日出迄 | 同 | 同 | 22.50 |

ロ、税關ニ於テ定メラレタル場所以外ニ於ケル貨物積卸運搬及取扱手數料

| | | | |
|---------|-----|---|------|
| 日出ヨリ日没迄 | 1時間 | 同 | 3.00 |
| 日没ヨリ夜半迄 | 同 | 同 | 6.00 |
| 夜半ヨリ日出迄 | 同 | 同 | 9.00 |

ハ、貨物検査ノ爲税關吏ノ派出ヲ要スル場合ノ手數料

| | | | |
|----|-----|---|------|
| 晝間 | 1時間 | 同 | 5.00 |
|----|-----|---|------|

外ニ往復旅費ヲ要ス。

ニ、船内官吏乗船特許料

| | | | |
|--|-----|---|--------|
| | 1ヶ月 | 同 | 140.00 |
|--|-----|---|--------|

ホ、外國貿易船不開港出入特許料

| | | | |
|--|----|---|-------|
| | 1回 | 同 | 40.00 |
|--|----|---|-------|

ヘ、税關ノ諸證明又ハ船舶貨物ニ關スル計表手數料

| | | | |
|--------|------|---|--------|
| 諸證明手數料 | 1件=付 | 金 | 円 2.00 |
| 諸計表手數料 | 同 | 同 | 0.50 |

ト、私設税關倉庫上屋又ハ荷揚場常設特許手數料及ヒ造船修繕材料藏置官吏派

出特許手數料

| | | | |
|-----------|---------|---|---------|
| 事務官補、監視監補 | 1ヶ月1人=付 | 金 | 円 80.00 |
| 監吏 | 同 | 同 | 65.00 |

4. 代理店手數料

| | | | |
|-----|---------------|---|-------|
| 内航船 | | 同 | 25.00 |
| 外航船 | 重量噸數 3,000噸以下 | 同 | 30.00 |
| 同 | 同 同 以上 | 同 | 35.00 |

5. 船舶給水料

| | | | |
|-----|------|---|------|
| 沖給水 | 1噸=付 | 同 | 0.40 |
|-----|------|---|------|

6. 舁船料

イ、舁船曳船料

| | | | |
|--|------|---|-------|
| | 1日=付 | 同 | 50.00 |
|--|------|---|-------|

ロ、舁船料(約40噸積)

| | | | |
|--|---|---|-------|
| | 同 | 同 | 20.00 |
|--|---|---|-------|

A 舁貨

| | | | |
|---------|----|---|------|
| 普通貨物 | 1噸 | 同 | 0.60 |
| 煉瓦、瓦、土器 | 同 | 同 | 0.70 |
| 土管、材木 | 同 | 同 | 1.00 |
| 火藥、危險品 | 同 | 同 | 1.20 |
| 粉炭 | 同 | 同 | 0.45 |
| 中塊炭 | 同 | 同 | 0.55 |
| 切込炭 | 同 | 同 | 0.60 |
| 塊炭 | 同 | 同 | 0.70 |
| 銑鐵 | 同 | 同 | 0.70 |

| | | | |
|----------------------------------|------------|---|------|
| 撒穀物 | 1 噸 | 金 | 0.70 |
| 但シ夜間荷役ノ場合ハ舢1隻ニ付半夜金5.00徹夜金7.00増シ。 | | | |
| B 舢泊料 | | | |
| 本船ヨリ移積後4日目ヨリ | 1 噸ニ付 | 金 | 0.10 |
| C 船車聯絡扱 | | | |
| 船内人夫及舢賃 | 1 艘 | 同 | 0.88 |
| 陸揚及貨車積込賃 | 同 | 同 | 0.60 |
| D 貨物取扱手數料 | | | |
| | 1 噸 | 同 | 0.10 |
| 7. 通船料(モーター付1隻) | | | |
| 日出ヨリ日没迄 | | 同 | 4.00 |
| 日没ヨリ夜半迄 | | 同 | 4.00 |
| 夜半ヨリ日出迄 | | 同 | 4.00 |
| 臨時 | 晝間 1 回 | 同 | 0.60 |
| 8. 船内人夫賃 | | | |
| 普通貨物 | 1 噸ニ付 | 同 | 0.28 |
| 土器材料 | 同 | 同 | 0.45 |
| 銑鐵 | 同 | 同 | 0.33 |
| 粉炭 | 同 | 同 | 0.25 |
| 中塊炭 | 同 | 同 | 0.28 |
| 切込炭 | 同 | 同 | 0.30 |
| 塊炭 | 同 | 同 | 0.32 |
| 火藥及危險品 | 同 | 同 | 0.55 |
| 但シ半夜荷役ハ5割増、徹夜荷役ハ倍額賃金トス。 | | | |
| 9. 各種作業賃 | | | |
| イ、陸揚、船積賃 | | | |
| 陸揚賃 | 普通貨物 1 噸ニ付 | 同 | 0.20 |
| 船積賃 | 同 同 | 同 | 0.18 |

| | | | |
|---------------------|------------|---|------|
| ロ、庫入、庫出賃 | | | |
| 庫入賃 | 普通貨物 1 噸ニ付 | 金 | 0.20 |
| 庫出賃 | 同 同 | 同 | 0.18 |
| ハ、貨車積卸賃 | | | |
| 同積込 | 同 | 同 | 0.60 |
| 同卸 | 同 | 同 | 0.50 |
| ニ、船内荷繰賃 | | | |
| 同船艙内 | 同 | 同 | 0.25 |
| 各艙間 | 同 | 同 | 0.35 |
| 舢使用ノ場合 | 同 | 同 | 1.00 |
| 10. 倉庫料 | | | |
| イ、私設上屋敷料 | | | |
| | 1 坪 1 ヶ月 | 同 | 0.60 |
| ロ、民間倉庫保管料(半田倉庫株式會社) | | | |
| A 從量率 | | | |

| 品名 | 重量 | 個數 | 保管料 |
|------|-----------|----------|--------|
| 外米 | 170 斤 内 | 1 袋 | 厘 20 |
| 國雜 | 2 斗 入 | 同 | 9 |
| 同 | 4 斗 入 | 1 | 俵 15 |
| 同 | 5 斗 入 | 1 | 18 |
| 飼料 小 | 140 斤 入 | 1 | 20 |
| 大散 | 140 斤 内 外 | 同 | 19 |
| 篋 | 100 斤 内 | 1 | 15 |
| 亞 | 100 斤 内 外 | 1 | 20 |
| 荏 | 同 | 同 | 20 |
| 魚 | 胡 麻 子 | 同 | 20 |
| | 肥 同 | 1 | 俵 34 |
| | 同 同 | 25 貫 内 外 | 同 同 30 |
| | 同 同 | 20 貫 以 下 | 同 同 26 |
| 大種 | 7 貫 玉 | 1 | 枚 6 |
| 散 | 4 貫 玉 | 同 | 7 |
| | 10 貫 内 外 | 1 | 俵 13 |
| | 100 斤 内 外 | 1 | 18 |

| | | | | | | | | | | |
|---|---|---|---|-----|---|-----|---|---|---|----|
| 羽 | 糠 | 及 | 麩 | 10 | 貫 | 内 | 外 | 1 | 俵 | 厘 |
| | | | | 100 | 斤 | 内 | 外 | | 同 | 16 |
| 入 | 造 | 肥 | 料 | 10 | 貫 | 入 | 入 | 1 | 同 | 19 |
| | | | | 7 | 貫 | 500 | 入 | | 同 | 12 |
| 硫 | 酸 | ア | ン | モ | ニ | ヤ | 入 | 1 | 同 | 10 |
| | | | | 10 | 貫 | 入 | 入 | 1 | 同 | 12 |
| 木 | | | 綿 | 100 | 反 | 入 | 入 | 1 | 同 | 27 |
| | | | | 50 | 反 | 内 | 外 | | 同 | 20 |
| 綿 | | | 糸 | 20 | 玉 | 入 | 入 | | 同 | 15 |
| | | | | 10 | 玉 | 入 | 入 | | 同 | 40 |
| 樽 | 丸 | 及 | 蓋 | 3 | 駄 | 入 | 入 | 1 | 個 | 25 |
| 澱 | | | 粉 | 12 | 貫 | 入 | 入 | 1 | 函 | 25 |
| 素 | | | 麵 | 3 | 貫 | 内 | 外 | | 同 | 20 |
| 鍊 | | | 鱈 | 30 | 貫 | 内 | 外 | 1 | 俵 | 9 |
| 鹽 | 鮭 | | 鱈 | 10 | 貫 | 内 | 外 | 1 | 俵 | 35 |
| 曹 | 達 | | 灰 | 170 | | 斤 | 入 | 1 | 俵 | 18 |
| 黑 | 砂 | | 糖 | 130 | 斤 | 入 | 入 | 1 | 俵 | 23 |
| 空 | 麻 | | 袋 | 50 | | 枚 | 入 | 1 | 個 | 32 |
| 文 | 庫 | | 綿 | 10 | 貫 | 入 | 入 | 1 | 個 | 35 |
| 種 | | | 油 | 2 | 貫 | 入 | 入 | 1 | 函 | 90 |
| 石 | | | 油 | | 同 | | | 1 | 同 | 20 |
| セ | メ | ソ | ト | 並 | | 樽 | | 1 | 樽 | 25 |
| | | | | | | | | | | 7 |

B 從 價 率

上記ノ内空麻袋、空俵、文庫綿、種油類ハ從價率 $\frac{1}{800}$ 石油、鹽酸加里類ハ $\frac{1}{10}$ 其ノ他ハ $\frac{1}{1,000}$ トス。

保管料規定

1. 保管料ハ上記ノ從量率及ビ從價率ヲ併算シタルモノヲ1ヶ月分トシ月ノ15日迄ハ半月分15日ヲ超ユル時ハ全月分ヲ申受ク。
2. 表記ニ記載ナキモノノ從價率ハ類似物品定率ニ依ル類似品ナキモノハ貨物實見ノ上定ム。
3. 證券作成手数料ハ1通ニ付金15錢ヲ申受ク。

11. 其ノ他ノ費用

イ、人夫雇賃

| | | | |
|---|---------|---|------|
| 沖 | 1 人 1 日 | 金 | 2.50 |
| 濱 | 同 同 | 同 | 2.00 |

| | | | |
|------------------------|---------|---|------|
| 陸 | 1 人 1 日 | 金 | 2.00 |
| ロ、タリーマン雇賃 | | | |
| | 同 | 同 | 3.50 |
| 但シ他港ヨリ雇入レノ場合ハ旅費宿泊料ヲ要ス。 | | | |
| ハ、ウインチマン雇賃 | | | |
| | 1 時間ニ付 | 同 | 0.20 |
| ニ、人夫待賃 | | | |
| | 同 | 同 | 0.20 |
| ホ、各種代辦手数料 | | | |
| 通關手数料 | 1 件ニ付 | 同 | 2.00 |

| | | | | | |
|-----|-----|-----|-----|-----|-----|
| 012 | ... | ... | ... | ... | ... |
| 013 | ... | ... | ... | ... | ... |
| 014 | ... | ... | ... | ... | ... |
| 015 | ... | ... | ... | ... | ... |
| 016 | ... | ... | ... | ... | ... |
| 017 | ... | ... | ... | ... | ... |
| 018 | ... | ... | ... | ... | ... |
| 019 | ... | ... | ... | ... | ... |
| 020 | ... | ... | ... | ... | ... |
| 021 | ... | ... | ... | ... | ... |
| 022 | ... | ... | ... | ... | ... |
| 023 | ... | ... | ... | ... | ... |
| 024 | ... | ... | ... | ... | ... |
| 025 | ... | ... | ... | ... | ... |
| 026 | ... | ... | ... | ... | ... |
| 027 | ... | ... | ... | ... | ... |
| 028 | ... | ... | ... | ... | ... |
| 029 | ... | ... | ... | ... | ... |
| 030 | ... | ... | ... | ... | ... |

天津港の概要

1. 天津港の位置

2. 天津港の歴史

3. 天津港の地理

4. 天津港の交通

5. 天津港の産業

6. 天津港の人口

7. 天津港の気候

8. 天津港の文化

9. 天津港の教育

10. 天津港の医療

11. 天津港の娯楽

12. 天津港の宗教

13. 天津港の政治

14. 天津港の経済

15. 天津港の社会

16. 天津港の環境

17. 天津港の安全

18. 天津港の衛生

19. 天津港の治安

20. 天津港の発展

天津港

目次

1. 天津港の概要
2. 天津港の位置
3. 天津港の歴史
4. 天津港の地理
5. 天津港の交通
6. 天津港の産業
7. 天津港の人口
8. 天津港の気候
9. 天津港の文化
10. 天津港の教育
11. 天津港の医療
12. 天津港の娯楽
13. 天津港の宗教
14. 天津港の政治
15. 天津港の経済
16. 天津港の社会
17. 天津港の環境
18. 天津港の安全
19. 天津港の衛生
20. 天津港の治安
21. 天津港の発展