

A112
79



0008454-000

A 1 1 2 - 7 9

滿洲国官吏録

国务院総務庁・編纂

滿洲国総務庁人事処 大連 明文社（発売）

康德元年12月1日現在

1935

ABH

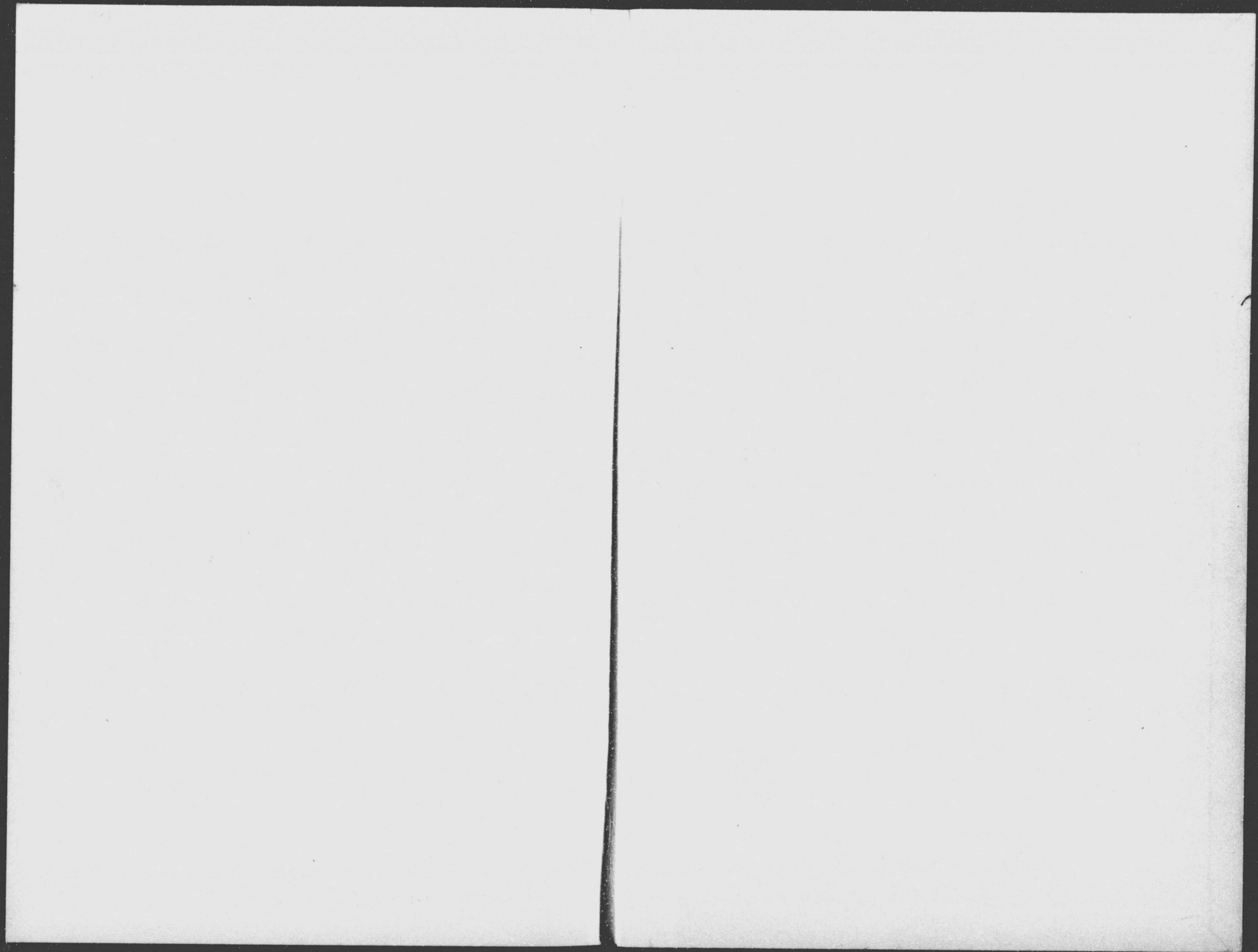

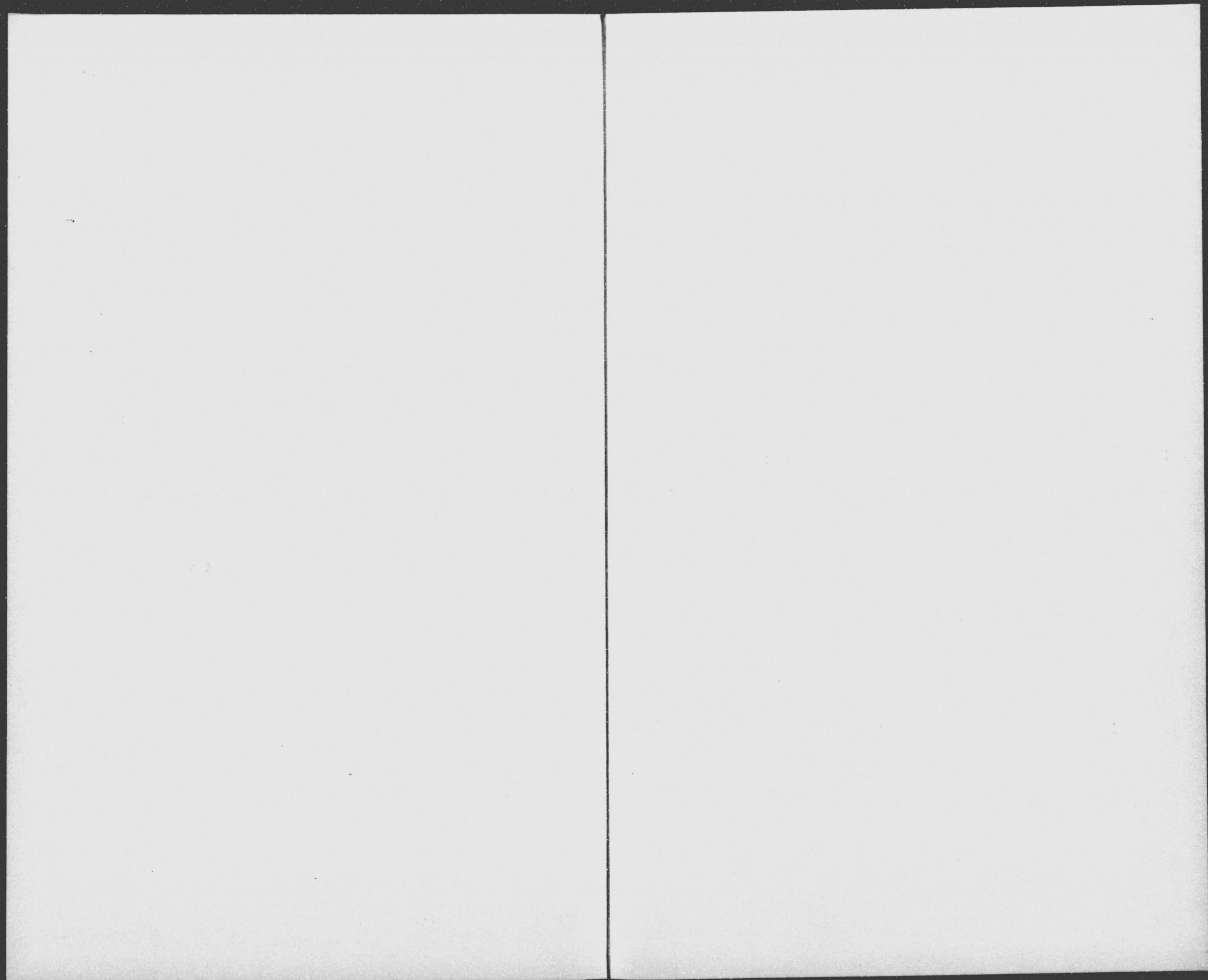

滿洲國官吏錄

國務院總務廳編纂

A112
79

凡例

- 一、本錄登載截至康德元年十二月一日正式任命爲官吏者由康德二年三月三十一日編纂之日簡任以上之移動者登載於附錄
- 一、兼官及兼職者以「兼」標記之
- 一、在官等之下標以「兼」者表示兼官姓名之上標以「兼」者表示兼職
- 一、「()」内之兼職者則記本官之官等
- 一、至於移動欄内之「()」者則爲譯成日語
- 一、職官表及官公署一覽表截至康德二年三月三十一日

凡例

- 一、本錄ハ康德元年十二月一日現在ニ於ケル官吏正式發令者ヲ掲載シ 康德二年三月三十一日之ヲ編纂ス
- 一、康德元年十二月二日ヨリ康德二年三月三十一日迄ノ主ナル異動簡任以上ハ附錄トシテ掲載ス
- 一、兼官並ニ兼職ハ「兼」ト記ス
- 一、官等ノ直下ニ示セル「兼」ハ兼官ヲ意味シ人名ノ直上ニ示セル「兼」ハ兼職ヲ意味ス
- 一、「()」内ハ兼職ノ者ニシテ本官ノ官等ヲ表ハスモノトス
- 一、主ナル異動欄中ノ「()」内ハ日本語譯トス
- 一、職官表及官公署一覽表ハ康德二年三月三十一日現在トス



776637

目錄

○組織法.....一
 ○職官表.....六
 ○官署一覽表.....(折込)

●尙書府.....一
 ●宮內府.....二
 總務處.....二
 內務處.....三
 近侍處.....三
 掌禮處.....四
 警衛處.....四
 侍衛官.....五
 ○帝室會計審查局.....五
 ●參議府.....六
 ○秘書局.....六
 ●立法院.....七
 ○秘書廳.....七
 ○憲法制度調查委員會.....七

目錄

●國務院.....八
 ○總務廳.....八
 秘書處.....八
 人事處.....九
 主計處.....〇
 需用處.....〇
 情報處.....一
 ○大同學院.....二
 ○法制局.....二
 ○統計處.....三
 ○恩賞局.....四
 ○國都建設局.....四
 總務處.....四
 技術處.....四
 ○國道局.....五
 總務處.....六
 第一技術處.....六
 第二技術處.....七
 ○新京建設處.....八
 ○奉天建設處.....八
 ○齊々哈爾建設處.....九
 ○齊々哈爾建設處.....二〇

| | |
|---------|----|
| ○哈爾濱建設處 | 二一 |
| ○恩賞會議 | 二二 |
| ○國道會議 | 二三 |
| ○民政部 | 二三 |
| 總務司 | 二四 |
| 地方司 | 二六 |
| 警務司 | 二七 |
| 土木司 | 二九 |
| 衛生司 | 三〇 |
| 土地局 | 三一 |
| ○中央警察學校 | 三二 |
| ○首都警察廳 | 三三 |
| ○哈爾濱警察廳 | 三九 |
| ○特殊警察隊 | 四九 |
| ○戒煙所 | 四五 |
| ○檢疫所 | 五六 |
| ○國立醫院 | 五六 |
| ○衛生技術廠 | 五七 |
| ○外交部 | 五七 |
| 總務司 | 五七 |
| 通商司 | 五八 |
| 政務司 | 五九 |

| | |
|-------------|----|
| 宣化司 | 五九 |
| ○外交部北滿特派員公署 | 六〇 |
| ○駐日本國公使館 | 六〇 |
| ○領事館 | 六一 |
| ○軍政部 | 六一 |
| 參謀司 | 六二 |
| 軍需司 | 六三 |
| 待從武官處 | 六三 |
| 第一軍管區司令部 | 六五 |
| 第二軍管區司令部 | 六五 |
| 第三軍管區司令部 | 六五 |
| 第四軍管區司令部 | 六五 |
| 第五軍管區司令部 | 六五 |
| 興安東省警備司令部 | 六五 |
| 興安西省警備司令部 | 六五 |
| 興安北省警備司令部 | 六五 |
| 海軍江防艦隊司令部 | 六六 |
| 靖安軍司令部 | 六六 |
| 禁衛步兵團 | 六六 |
| 騎兵第一旅司令部 | 六六 |
| 獨立第一自動車隊 | 六六 |

| | |
|----------|----|
| ○新京軍樂隊 | 六六 |
| ○京師憲兵司令部 | 六六 |
| ○通信本處 | 六六 |
| ○中央陸軍訓練處 | 六六 |
| ○憲兵訓練處 | 六六 |
| ○軍醫養成處 | 六七 |
| ○興安軍官學校 | 六七 |
| ○被服廠 | 六七 |
| ○軍械廠 | 六七 |
| ○馬政局 | 六七 |
| ○財政部 | 六九 |
| 總務司 | 六九 |
| 稅務司 | 七一 |
| 理財司 | 七三 |
| ○奉天稅務監督署 | 七四 |
| ○吉林稅務監督署 | 七六 |
| ○濱江稅務監督署 | 七八 |
| ○龍江稅務監督署 | 七九 |
| ○熱河稅務監督署 | 八〇 |
| ○大連稅關 | 八一 |
| ○哈爾濱稅關 | 八三 |
| ○安東稅關 | 八五 |
| ○營口稅關 | 八六 |

| | |
|--------|-----|
| ○龍井村稅關 | 八七 |
| ○圖們稅關 | 八七 |
| ○承德稅關 | 八八 |
| ○山海關稅關 | 八八 |
| ○專賣公署 | 八九 |
| ○古黑權運署 | 九六 |
| ○鹽務署 | 一〇二 |
| ○實業部 | 一〇八 |
| 總務司 | 一〇八 |
| 農務司 | 一一〇 |
| 林務司 | 一一一 |
| 礦務司 | 一一一 |
| 工商司 | 一一二 |
| 商標局 | 一一三 |
| 權度局 | 一一三 |
| 中央觀象臺 | 一一四 |
| 農事試驗場 | 一一五 |
| 森林事務所 | 一一六 |
| 管口水產局 | 一一八 |
| 鑛業監督署 | 一一九 |
| ○交通部 | 一二〇 |
| 總務司 | 一二〇 |

| | |
|-----------|-----|
| 路政司 | 一一一 |
| 郵務司 | 一一二 |
| ○奉天郵政管理局 | 一一三 |
| ○哈爾濱郵政管理局 | 一一三 |
| ○新京郵政管理局 | 一三七 |
| ○航政局 | 一四二 |
| ○司法部 | 一四四 |
| 總務司 | 一四四 |
| 民事司 | 一四五 |
| 刑事司 | 一四六 |
| 行刑司 | 一四七 |
| ○最高法院 | 一四七 |
| 奉天高等法院 | 一四七 |
| 吉林高等法院 | 一四八 |
| 新京地方法院 | 一四八 |
| 黑龍江高等法院 | 一四八 |
| 北滿特別區高等法院 | 一四八 |
| 北滿特別區地方法院 | 一四八 |
| ○最高檢察廳 | 一四九 |
| 奉天高等檢察廳 | 一四九 |
| 吉林高等檢察廳 | 一四九 |
| 新京地方檢察廳 | 一四九 |

| | |
|------------|-----|
| 北滿特別區高等檢察廳 | 一五〇 |
| 北滿特別區地方檢察廳 | 一五〇 |
| ○監獄 | 一五〇 |
| ○司法部法學校 | 一五一 |
| ○文敎部 | 一五一 |
| 總務司 | 一五一 |
| 學務司 | 一五二 |
| 禮敎司 | 一五三 |
| ○教員講習所 | 一五四 |
| ○高等師範學校 | 一五四 |
| ○蒙政部 | 一五四 |
| 總務司 | 一五五 |
| 民政司 | 一五五 |
| 勸業司 | 一五六 |
| ○興安東省公署 | 一五七 |
| 總務廳 | 一五七 |
| 民政廳 | 一五七 |
| ○扎蘭屯興安警察局 | 一五八 |
| ○興安東省各旗公署 | 一五九 |
| ○興安南省公署 | 一六〇 |
| 總務廳 | 一六〇 |
| 民政廳 | 一六〇 |

| | |
|-------------|-----|
| ○遼甯平王府興安警察局 | 一六一 |
| ○興安南省各旗公署 | 一六三 |
| ○興安西省公署 | 一六四 |
| 總務廳 | 一六四 |
| 民政廳 | 一六五 |
| ○開魯興安警察局 | 一六五 |
| ○興安西省各旗公署 | 一六七 |
| ○興安北省公署 | 一六八 |
| 總務廳 | 一六八 |
| 民政廳 | 一六八 |
| ○海拉爾興安警察局 | 一六九 |
| ○興安北省各旗公署 | 一七一 |
| ○監察院 | 一七二 |
| 總務處 | 一七二 |
| 監察部 | 一七二 |
| 審計部 | 一七三 |
| ○奉天省公署 | 一七五 |
| 總務廳 | 一七五 |
| 民政廳 | 一七六 |
| 警務廳 | 一七七 |
| 教育廳 | 一七八 |
| 實業廳 | 一七九 |

| | |
|----------|-----|
| ○奉天省各縣公署 | 一八〇 |
| 總務廳 | 一八三 |
| 民政廳 | 一八三 |
| 警務廳 | 一八四 |
| 教育廳 | 一八五 |
| 實業廳 | 一八六 |
| ○吉林省各縣公署 | 一八七 |
| 總務廳 | 一九〇 |
| 民政廳 | 一九〇 |
| 警務廳 | 一九一 |
| 教育廳 | 一九二 |
| 實業廳 | 一九三 |
| ○龍江省各縣公署 | 一九三 |
| 總務廳 | 一九四 |
| 民政廳 | 一九七 |
| 警務廳 | 一九七 |
| 教育廳 | 一九八 |
| 實業廳 | 一九八 |
| ○熱河省各縣公署 | 一九九 |
| 總務廳 | 一九九 |
| 民政廳 | 一九九 |
| 警務廳 | 一九九 |
| 教育廳 | 一九九 |
| 實業廳 | 一九九 |
| ○熱河省各縣公署 | 二〇〇 |
| 總務廳 | 二〇一 |
| 民政廳 | 二〇一 |
| 警務廳 | 二〇一 |
| 教育廳 | 二〇一 |
| 實業廳 | 二〇一 |
| ○濱江省各縣公署 | 二〇一 |
| 總務廳 | 二〇一 |
| 民政廳 | 二〇一 |
| 警務廳 | 二〇一 |
| 教育廳 | 二〇一 |
| 實業廳 | 二〇一 |

| | |
|----------|-----|
| 警務廳 | 二〇三 |
| 教育廳 | 二〇五 |
| 實業廳 | 二〇五 |
| ○濱江省各縣公署 | 二〇六 |
| ○錦州省公署 | 二〇九 |
| 總務廳 | 二〇九 |
| 民政廳 | 二一〇 |
| 警務廳 | 二一〇 |
| 教育廳 | 二一一 |
| 實業廳 | 二一一 |
| ○錦州省各縣公署 | 二一二 |
| ○安東省公署 | 二一四 |
| 總務廳 | 二一四 |
| 民政廳 | 二一四 |
| 警務廳 | 二一五 |
| 教育廳 | 二一五 |
| 實業廳 | 二一六 |
| ○安東省各縣公署 | 二一七 |
| ○間島省公署 | 二一九 |
| 總務廳 | 二一九 |
| 民政廳 | 二一九 |
| 警務廳 | 二二〇 |
| 教育廳 | 二二〇 |
| ○間島省各縣公署 | 二二一 |
| ○三江省公署 | 二二二 |
| 總務廳 | 二二二 |

| | |
|-----------|-----|
| 民政廳 | 二二二 |
| 警務廳 | 二二三 |
| 教育廳 | 二二三 |
| ○三江省各縣公署 | 二二三 |
| ○黑河省公署 | 二二四 |
| 總務廳 | 二二六 |
| 民政廳 | 二二六 |
| 警務廳 | 二二六 |
| ○黑河省各縣公署 | 二二七 |
| ○北滿特別區公署 | 二二七 |
| 總務處 | 二二八 |
| 行政處 | 二二八 |
| 警務處 | 二二九 |
| 教育處 | 二二九 |
| 地畝處 | 二二九 |
| ○新京特別市公署 | 二三〇 |
| 總務處 | 二三〇 |
| 行政處 | 二三一 |
| 工務處 | 二三一 |
| ○哈爾濱特別市公署 | 二三一 |
| 總務處 | 二三二 |
| 行政處 | 二三二 |
| 財務處 | 二三四 |
| 工務處 | 二三五 |
| ○附錄 | 三三六 |

組織法 (康德元年三月一日公布) (改正) 康德元年十一月二十九日公布

第一章 皇帝

第一條 滿洲帝國皇帝統治之帝位之繼承再定之

第二條 皇帝之尊嚴不可侵犯

第三條 皇帝爲國之元首總攬統治權依本法之條規行之

第四條 國務總理大臣輔弼皇帝任其責

第五條 皇帝依立法院之翼贊行立法權

第六條 皇帝依法行使法院行司法權

第七條 皇帝爲維持增進公共之安寧福利或執行法律發布命令或使發布之但不得以命令變更法律

第八條 帝室爲維持公安或防遏非常災害在不能召集立法院時得經諮詢參議府發布有與法律同一効力之勅令但此勅令應於下次會期報告立法院

第九條 皇帝定官制任免官吏並定其俸給但依本法或法律特定制者不在此限

第十條 皇帝宣戰媾和並締結條約

第一章 皇帝

第一條 滿洲帝國ハ皇帝之ヲ統治ス 帝位ノ繼承ハ別ニ定ムル所ニ依ル

第二條 皇帝ノ尊嚴ハ侵サルコトナシ

第三條 皇帝ハ國ノ元首ニシテ統治權ヲ總攬シ本法ノ條規ニ依リ之ヲ行フ

第四條 國務總理大臣ハ皇帝ヲ輔弼シ其ノ責ニ任ス

第五條 皇帝ハ立法院ノ翼贊ニ依リ立法權ヲ行フ

第六條 皇帝ハ法律ニ依リ法院ヲシテ司法權ヲ行ハシム

第七條 皇帝ハ公共ノ安寧福利ヲ維持增進シ又ハ法律ヲ執行スル爲メ命令ヲ發布シ又ハ發布セシム但シ命令ヲ以テ法律ヲ變更スルコトヲ得ス

第八條 皇帝ハ公安ヲ維持シ又ハ非常ノ災害ヲ防遏スル爲メ立法院ヲ召集スルコトヲ得サル場合ニ於テハ參議府ニ諮詢シ法律ト同一ノ効力アル勅令ヲ發布スルコトヲ得但シ此ノ勅令ハ會期ニ於テ立法院ニ報告スヘシ

第九條 皇帝ハ官制ヲ定メ官吏ヲ任免シ及其ノ俸給ヲ定ム但シ本法又ハ法律ニ依リ特ニ定メタルモノハ此ノ限ニ在ラス

第十條 皇帝ハ戰ヲ宣シ和ヲ媾シ及條約ヲ締結ス

第十一條 皇帝統率陸海空軍
 第十二條 皇帝授與勳章及其他榮典
 第十三條 皇帝命大赦特赦減刑及復權

第二章 參議府

第十四條 參議府以參議組織之
 第十五條 參議府關於左開事項承皇帝諮詢上奏其意見

一 法律

二 帝室令

三 勅令

四 預算及爲預算以外國庫負擔契約之件

五 與列國交涉之條約及合同並以皇帝名所行之對外宣言

六 重要官吏之任免

七 其他重要國務

第十六條 參議府關於重要國務得上奏其意見

第三章 立法院

第十七條 立法院組織依法律另定之

第十八條 所有法律預算及爲預算以外國庫負擔契約之件須經立法院之實質

第十九條 立法院關於國務得建議於國務院

第二十條 立法院得受理人民之請願

第十一條 皇帝ハ陸海空軍ヲ統率ス
 第十二條 皇帝ハ勳章其ノ他ノ榮典ヲ授與ス
 第十三條 皇帝ハ大赦特赦減刑及復權ヲ命ス

第二章 參議府

第十四條 參議府ハ參議ヲ以テ之ヲ組織ス
 第十五條 參議府ハ左ノ事項ニ關シ皇帝ノ諮詢ヲ承ケテ其ノ意見ヲ上奏ス

一 法律

二 帝室令

三 勅令

四 豫算及豫算外國庫ノ負擔トナルヘキ契約ヲ爲スノ件

五 列國交涉ノ條約約束及皇帝ノ名ニ於テ行フ對外宣言

六 重要ナル官吏ノ任免

七 其ノ他重要ナル國務

第十六條 參議府ハ重要ナル國務ニ關シ意見ヲ上奏スルコトヲ得

第三章 立法院

第十七條 立法院ノ組織ハ別ニ法律ノ定ムル所ニ依ル

第十八條 凡テ法律豫算及豫算外國庫ノ負擔トナルヘキ契約ヲ爲スノ件ハ立法院ノ實質ヲ經ルコトヲ要ス

第十九條 立法院ハ國務ニ關シ國務院ニ建議スルコトヲ得

第二十條 立法院ハ人民ノ請願ヲ受理スルコトヲ得

第二十一條 立法院由皇帝每年召集之常會會期爲一箇月但有必要時皇帝得予展期

第二十二條 立法院非有議員總數三分之一以上出席不得開會

第二十三條 立法院議事以出席議員之過半數決定之可否同數時則由議長決定之

第二十四條 立法院會議公開之但得依國務院之要求或立法院之決議爲秘密會

第二十五條 立法院所議決之法律預算及爲預算以外國庫負擔契約之件由皇帝裁可公布施行

立法院否決法律案預算案或爲預算以外國庫負擔契約之件時其理由付諸再議仍不改時諮詢參議府決定其可否

第二十六條 立法院議員關於院內之言論及表決於院外不負責任

第二十七條 國務院掌理諸般行政

第二十八條 國務院以民政外交軍政實業交通司法文教及蒙政等各部大臣組織之

第二十九條 國務院置國務總理大臣及各部大臣各部大臣關於主管事務任其責

第四章 國務院

第二十七條 國務院掌理諸般行政

第二十八條 國務院以民政外交軍政實業交通司法文教及蒙政等各部大臣組織之

第二十九條 國務院置國務總理大臣及各部大臣各部大臣關於主管事務任其責

第二十一條 立法院ハ皇帝毎年之ヲ召集ス常會ノ會期ハ一箇月トス但シ必要アル場合ハ皇帝之ヲ延長スルコトヲ得

第二十二條 立法院ハ總議員三分ノ一以上出席スルニ非サレハ開會スルコトヲ得ス

第二十三條 立法院ノ議事ハ出席議員ノ過半數ヲ以テ之ヲ決ス可否同數ナルトキハ議長ノ決スル所ニ依ル

第二十四條 立法院ノ會議ハ之ヲ公開ス但シ國務院ノ要求又ハ立法院ノ決議ニ依リ秘密會トスルコトヲ得

第二十五條 立法院ノ議決セル法律豫算及豫算外國庫ノ負擔トナルヘキ契約ヲ爲スノ件ハ皇帝之ヲ裁可シ公布施行セシム

立法院法律案豫算案又ハ豫算外國庫ノ負擔トナルヘキ契約ヲ爲スノ件ヲ否決セルトキハ理由ヲ示シテ之ヲ再議ニ付シ仍ホ改メサルトキハ參議府ニ諮リテ其ノ可否ヲ決ス

第二十六條 立法院議員ノ院內ニ於ケル言論及表決ニ關シ院外ニ於テ責任ヲ負フコトナシ

第二十七條 國務院ハ諸般ノ行政ヲ掌理ス

第二十八條 國務院ハ民政外交軍政財政實業交通司法文教及蒙政ノ各部ヲ以テ之ヲ組織ス

第二十九條 國務院ニ國務總理大臣及各部大臣ヲ置ク各部大臣ハ主管事務ニ付其ノ責ニ任ス

第四章 國務院

第二十七條 國務院ハ諸般ノ行政ヲ掌理ス

第二十八條 國務院ハ民政外交軍政財政實業交通司法文教及蒙政ノ各部ヲ以テ之ヲ組織ス

第二十九條 國務院ニ國務總理大臣及各部大臣ヲ置ク各部大臣ハ主管事務ニ付其ノ責ニ任ス

第三十條 國務總理大臣及各部大臣無論何時得於立法院會議出席及發言但不得加入表決

第三十一條 關於國務之詔書勅書法律及勅令由國務總理大臣及主管各部大臣副署之

第五章 法院

第三十二條 法院依法律審判民事及刑事之訴訟但關於行政訴訟及其他特別訴訟以法律另定之

第三十三條 法院構成及法官資格以法律定之

第三十四條 法官獨立行其職務

第三十五條 法官除依刑事或懲戒裁判外不得免其職又不得反其意停職轉官轉所及減俸

第三十六條 法院之對審判決公開之但有有害安寧秩序或風俗之虞時得依法律或以法院之決議停止公開

第六章 監察院

第三十七條 監察院行監察及審計

監察院組織職務以法律另定之

第三十八條 監察院置監察官及審計官

第三十條 國務總理大臣及各部大臣ハ何時タリトモ立法院會議ニ出席シ及發言スルコトヲ得但シ表決ニ加ハルコトヲ得ス

第三十一條 國務ニ關スル詔書勅書法律及勅令ニハ國務總理大臣及主管各部大臣之ニ副署ス

第五章 法院

第三十二條 法院ハ法律ニ依リ民事及刑事ノ訴訟ヲ審判ス但シ行政訴訟其ノ他ノ特別訴訟ニ關シテハ法律ヲ以テ別ニ之ヲ定ム

第三十三條 法院ハ構成及法官ノ資格ハ法律ヲ以テ之ヲ定ム

第三十四條 法官ハ獨立シテ其ノ職務ヲ行フ

第三十五條 法官ハ刑事又ハ懲戒ノ裁判ニ依ルノ外其ノ職ヲ免セラルルコトナシ又其ノ意ニ反シテ停職轉官轉所及減俸セラルルコトナシ

第三十六條 法院ノ對審判決ハ之ヲ公開ス但シ安寧秩序又ハ風俗ヲ害スル虞アルトキハ法律ニ依リ又ハ法院ノ決議ヲ以テ公開ヲ停止スルコトヲ得

第六章 監察院

第三十七條 監察院ハ監察及審計ヲ行フ

監察院ノ組織及職務ニ關シテハ法律ヲ以テ別ニ之ヲ定ム

第三十八條 監察院ニ監察官及審計官ヲ置ク

第三十九條 監察官及審計官除依刑事裁判或懲戒處分外不得免其職又不得反其意停職轉官及減俸

附則

第四十條 本法自康德元年三月一日施行

第四十一條 皇帝暫時得經諮詢參議府發布有與法律同一効力之勅令定預算及爲預算以外國庫負擔之契約

第四十二條 無論用敕令院令及其他何等名稱從前之法令仍均有其効力

第三十九條 監察官及審計官ハ刑事裁判若ハ懲戒處分ニ依ルノ外其ノ職ヲ免セラルルコトナシ又其ノ意ニ反シテ停職轉官及減俸セラルルコトナシ

附則

第四十條 本法ハ康德元年三月一日ヨリ之ヲ施行ス

第四十一條 皇帝ハ當分ノ間參議府ノ諮詢ヲ經テ法律ト同一ノ効力ヲ有スル勅令ヲ發布シ豫算ヲ定メ及豫算外國庫ノ負擔トナルヘキ契約ヲ爲スコトヲ得

第四十二條 敕令院令其ノ他何等ノ名稱ヲ用キタルニ拘ハラス從前ノ法令ハ總テ仍ホ其ノ効力ヲ有ス

職官表

| | | | | | | | | | |
|-------|---------------------|----------------------|-----|------|-----|----|---------------------|----------------------|-----|
| 廳長 | 國務總理大臣 | 國務總理大臣 | 國務院 | | | | | | 秘書長 |
| | 特任官 | 特任官 | 守衛 | 副守衛長 | 守衛長 | 屬官 | 事務官 | 秘書官 | 秘書長 |
| 1,500 | | 1,800 | | | | | | | |
| | 5 4 3 2 1 | 1 2 3 4 5 | | | | | | 5 4 3 2 1 | |
| | 8 1 2,500 4,500 | 1 1 4,500 4,500 | | | | | 7 1 2,400 3,500 | 1 1 3,500 3,500 | |
| | 9 2 2,400 4,000 | 2 2 4,000 4,000 | | | | | 8 2 2,500 3,500 | 2 2 3,500 3,500 | |
| | 10 3 2,500 3,500 | 3 3 3,500 3,500 | | | | | 9 3 2,500 3,500 | 3 3 3,500 3,500 | |
| | 11 4 2,500 3,500 | 4 4 3,500 3,500 | | | | | 10 4 2,500 3,500 | 4 4 3,500 3,500 | |
| | | 5 5 3,500 3,500 | | | | | 11 5 2,500 3,500 | 5 5 3,500 3,500 | |
| | | 6 6 3,500 3,500 | | | | | 12 6 2,500 3,500 | 6 6 3,500 3,500 | |
| | | 7 7 3,500 3,500 | | | | | | 7 7 3,500 3,500 | |
| | | 8 8 3,500 3,500 | | | | | | 8 8 3,500 3,500 | |
| | | 9 9 3,500 3,500 | | | | | | 9 9 3,500 3,500 | |
| | | 10 10 3,500 3,500 | | | | | | 10 10 3,500 3,500 | |
| | | 11 11 3,500 3,500 | | | | | | 11 11 3,500 3,500 | |
| | | 12 12 3,500 3,500 | | | | | | 12 12 3,500 3,500 | |
| | | 13 13 3,500 3,500 | | | | | | 13 13 3,500 3,500 | |
| | | 14 14 3,500 3,500 | | | | | | 14 14 3,500 3,500 | |
| | | 15 15 3,500 3,500 | | | | | | 15 15 3,500 3,500 | |
| | | 16 16 3,500 3,500 | | | | | | 16 16 3,500 3,500 | |
| | | 17 17 3,500 3,500 | | | | | | 17 17 3,500 3,500 | |

職官表

| | | | | | | | | | |
|-------|-----|-----|----------------------|----------------------|----------------------|----------------------|----------------------|-------|-------|
| 院長 | 立法院 | | | | | | 參議 | 參議 | 參議 |
| | 特任官 | 簡任官 | 薦任官 | | | | | | 特任官 |
| 1,500 | | | 一等 | 二等 | 三等 | 四等 | 五等 | 六等 | 七等 |
| | | | 5 4 3 2 1 | 5 4 3 2 1 | 5 4 3 2 1 | 5 4 3 2 1 | 5 3 1 | 1,500 | 1,500 |
| | | | 7 1 2,400 3,500 | 1 1 3,500 3,500 | 8 2 2,500 3,500 | 2 2 3,500 3,500 | 8 1 2,500 4,500 | | |
| | | | 8 2 2,500 3,500 | 2 2 3,500 3,500 | 9 3 2,500 3,500 | 3 3 3,500 3,500 | 9 2 2,400 4,000 | | |
| | | | 9 3 2,500 3,500 | 3 3 3,500 3,500 | 10 4 2,500 3,500 | 4 4 3,500 3,500 | 10 3 2,500 3,500 | | |
| | | | 10 4 2,500 3,500 | 4 4 3,500 3,500 | 11 5 2,500 3,500 | 5 5 3,500 3,500 | 11 4 2,500 3,500 | | |
| | | | 11 5 2,500 3,500 | 5 5 3,500 3,500 | 12 6 2,500 3,500 | 6 6 3,500 3,500 | 12 5 2,500 3,500 | | |
| | | | 12 6 2,500 3,500 | 6 6 3,500 3,500 | 13 7 2,500 3,500 | 7 7 3,500 3,500 | 13 6 2,500 3,500 | | |
| | | | 13 7 2,500 3,500 | 7 7 3,500 3,500 | 14 8 2,500 3,500 | 8 8 3,500 3,500 | 14 7 2,500 3,500 | | |
| | | | 14 8 2,500 3,500 | 8 8 3,500 3,500 | 15 9 2,500 3,500 | 9 9 3,500 3,500 | 15 8 2,500 3,500 | | |
| | | | 15 9 2,500 3,500 | 9 9 3,500 3,500 | 16 10 2,500 3,500 | 10 10 3,500 3,500 | 16 9 2,500 3,500 | | |
| | | | 16 10 2,500 3,500 | 10 10 3,500 3,500 | 17 11 2,500 3,500 | 11 11 3,500 3,500 | 17 10 2,500 3,500 | | |
| | | | 17 11 2,500 3,500 | 11 11 3,500 3,500 | | | 18 11 2,500 3,500 | | |

| | | | | | | | | | |
|--------|--------|--------|--------|--------|--------|--------|--------|--------|--------|
| 大 | 上 | 中 | 少 | 上 | 中 | 少 | 上 | 中 | 少 |
| 長 | 將 | 將 | 將 | 校 | 校 | 校 | 尉 | 尉 | 尉 |
| 特任 | 特任 | 特任 | 特任 | 特任 | 特任 | 特任 | 特任 | 特任 | 特任 |
| 531 | 531 | 531 | 531 | 531 | 531 | 531 | 531 | 531 | 531 |
| 1,000 | 1,000 | 1,000 | 1,000 | 1,000 | 1,000 | 1,000 | 1,000 | 1,000 | 1,000 |
| 2,000 | 2,000 | 2,000 | 2,000 | 2,000 | 2,000 | 2,000 | 2,000 | 2,000 | 2,000 |
| 3,000 | 3,000 | 3,000 | 3,000 | 3,000 | 3,000 | 3,000 | 3,000 | 3,000 | 3,000 |
| 4,000 | 4,000 | 4,000 | 4,000 | 4,000 | 4,000 | 4,000 | 4,000 | 4,000 | 4,000 |
| 5,000 | 5,000 | 5,000 | 5,000 | 5,000 | 5,000 | 5,000 | 5,000 | 5,000 | 5,000 |
| 6,000 | 6,000 | 6,000 | 6,000 | 6,000 | 6,000 | 6,000 | 6,000 | 6,000 | 6,000 |
| 7,000 | 7,000 | 7,000 | 7,000 | 7,000 | 7,000 | 7,000 | 7,000 | 7,000 | 7,000 |
| 8,000 | 8,000 | 8,000 | 8,000 | 8,000 | 8,000 | 8,000 | 8,000 | 8,000 | 8,000 |
| 9,000 | 9,000 | 9,000 | 9,000 | 9,000 | 9,000 | 9,000 | 9,000 | 9,000 | 9,000 |
| 10,000 | 10,000 | 10,000 | 10,000 | 10,000 | 10,000 | 10,000 | 10,000 | 10,000 | 10,000 |
| 11,000 | 11,000 | 11,000 | 11,000 | 11,000 | 11,000 | 11,000 | 11,000 | 11,000 | 11,000 |
| 12,000 | 12,000 | 12,000 | 12,000 | 12,000 | 12,000 | 12,000 | 12,000 | 12,000 | 12,000 |
| 13,000 | 13,000 | 13,000 | 13,000 | 13,000 | 13,000 | 13,000 | 13,000 | 13,000 | 13,000 |
| 14,000 | 14,000 | 14,000 | 14,000 | 14,000 | 14,000 | 14,000 | 14,000 | 14,000 | 14,000 |
| 15,000 | 15,000 | 15,000 | 15,000 | 15,000 | 15,000 | 15,000 | 15,000 | 15,000 | 15,000 |
| 16,000 | 16,000 | 16,000 | 16,000 | 16,000 | 16,000 | 16,000 | 16,000 | 16,000 | 16,000 |
| 17,000 | 17,000 | 17,000 | 17,000 | 17,000 | 17,000 | 17,000 | 17,000 | 17,000 | 17,000 |

馬政局

| | | | | | | |
|--------|--------|--------|--------|--------|--------|--------|
| 局長 | 副局長 | 特任官 | 簡任官 | 薦任官 | 委任官 | 委任官 |
| 531 | 531 | 531 | 531 | 531 | 531 | 531 |
| 1,000 | 1,000 | 1,000 | 1,000 | 1,000 | 1,000 | 1,000 |
| 2,000 | 2,000 | 2,000 | 2,000 | 2,000 | 2,000 | 2,000 |
| 3,000 | 3,000 | 3,000 | 3,000 | 3,000 | 3,000 | 3,000 |
| 4,000 | 4,000 | 4,000 | 4,000 | 4,000 | 4,000 | 4,000 |
| 5,000 | 5,000 | 5,000 | 5,000 | 5,000 | 5,000 | 5,000 |
| 6,000 | 6,000 | 6,000 | 6,000 | 6,000 | 6,000 | 6,000 |
| 7,000 | 7,000 | 7,000 | 7,000 | 7,000 | 7,000 | 7,000 |
| 8,000 | 8,000 | 8,000 | 8,000 | 8,000 | 8,000 | 8,000 |
| 9,000 | 9,000 | 9,000 | 9,000 | 9,000 | 9,000 | 9,000 |
| 10,000 | 10,000 | 10,000 | 10,000 | 10,000 | 10,000 | 10,000 |
| 11,000 | 11,000 | 11,000 | 11,000 | 11,000 | 11,000 | 11,000 |
| 12,000 | 12,000 | 12,000 | 12,000 | 12,000 | 12,000 | 12,000 |
| 13,000 | 13,000 | 13,000 | 13,000 | 13,000 | 13,000 | 13,000 |
| 14,000 | 14,000 | 14,000 | 14,000 | 14,000 | 14,000 | 14,000 |
| 15,000 | 15,000 | 15,000 | 15,000 | 15,000 | 15,000 | 15,000 |
| 16,000 | 16,000 | 16,000 | 16,000 | 16,000 | 16,000 | 16,000 |
| 17,000 | 17,000 | 17,000 | 17,000 | 17,000 | 17,000 | 17,000 |

國立賽馬場

| | | | | | | |
|----|----|----|----|----|----|----|
| 理事 | 技事 | 馬政 | 技事 | 屬官 | 技事 | 課官 |
| 正官 | 正官 | 正官 | 正官 | 正官 | 正官 | 正官 |
| 1 | 1 | 1 | 1 | 1 | 1 | 1 |
| 2 | 2 | 2 | 2 | 2 | 2 | 2 |
| 3 | 3 | 3 | 3 | 3 | 3 | 3 |
| 4 | 4 | 4 | 4 | 4 | 4 | 4 |
| 5 | 5 | 5 | 5 | 5 | 5 | 5 |
| 6 | 6 | 6 | 6 | 6 | 6 | 6 |
| 7 | 7 | 7 | 7 | 7 | 7 | 7 |
| 8 | 8 | 8 | 8 | 8 | 8 | 8 |
| 9 | 9 | 9 | 9 | 9 | 9 | 9 |
| 10 | 10 | 10 | 10 | 10 | 10 | 10 |
| 11 | 11 | 11 | 11 | 11 | 11 | 11 |
| 12 | 12 | 12 | 12 | 12 | 12 | 12 |
| 13 | 13 | 13 | 13 | 13 | 13 | 13 |
| 14 | 14 | 14 | 14 | 14 | 14 | 14 |
| 15 | 15 | 15 | 15 | 15 | 15 | 15 |
| 16 | 16 | 16 | 16 | 16 | 16 | 16 |
| 17 | 17 | 17 | 17 | 17 | 17 | 17 |

國立種馬場

職官表

| 地畝管理局 | | | | | | | | | |
|-------|----|-----|-----|-----|-----|----|----|-----------|-----------|
| 屬官 | 署長 | 副署長 | 理事官 | 事務官 | 技佐官 | 屬官 | 技士 | 特任官 | |
| | | | | | | | | 簡任官 | 委任官 |
| | | | | | | | | 5 4 3 2 1 | 5 4 3 2 1 |
| | | | | | | | | 50000000 | 50000000 |
| | | | | | | | | 8 1 | 8 1 |
| | | | | | | | | 2 2 | 2 2 |
| | | | | | | | | 3 3 | 3 3 |
| | | | | | | | | 4 4 | 4 4 |
| | | | | | | | | 5 5 | 5 5 |
| | | | | | | | | 6 6 | 6 6 |
| | | | | | | | | 7 7 | 7 7 |
| | | | | | | | | 8 8 | 8 8 |
| | | | | | | | | 9 9 | 9 9 |
| | | | | | | | | 10 10 | 10 10 |
| | | | | | | | | 11 11 | 11 11 |
| | | | | | | | | 12 12 | 12 12 |
| | | | | | | | | 13 13 | 13 13 |
| | | | | | | | | 14 14 | 14 14 |
| | | | | | | | | 15 15 | 15 15 |
| | | | | | | | | 16 16 | 16 16 |
| | | | | | | | | 17 17 | 17 17 |
| | | | | | | | | 18 18 | 18 18 |
| | | | | | | | | 19 19 | 19 19 |
| | | | | | | | | 20 20 | 20 20 |

職官表

| 吉黑樵運署 | | | | | | | | | |
|-------|----|-----|-----|-----|-----|-----|----|-----------|-----------|
| 屬官 | 署長 | 副署長 | 理事官 | 事務官 | 技佐官 | 事務官 | 技士 | 特任官 | |
| | | | | | | | | 簡任官 | 委任官 |
| | | | | | | | | 5 4 3 2 1 | 5 4 3 2 1 |
| | | | | | | | | 50000000 | 50000000 |
| | | | | | | | | 8 1 | 8 1 |
| | | | | | | | | 2 2 | 2 2 |
| | | | | | | | | 3 3 | 3 3 |
| | | | | | | | | 4 4 | 4 4 |
| | | | | | | | | 5 5 | 5 5 |
| | | | | | | | | 6 6 | 6 6 |
| | | | | | | | | 7 7 | 7 7 |
| | | | | | | | | 8 8 | 8 8 |
| | | | | | | | | 9 9 | 9 9 |
| | | | | | | | | 10 10 | 10 10 |
| | | | | | | | | 11 11 | 11 11 |
| | | | | | | | | 12 12 | 12 12 |
| | | | | | | | | 13 13 | 13 13 |
| | | | | | | | | 14 14 | 14 14 |
| | | | | | | | | 15 15 | 15 15 |
| | | | | | | | | 16 16 | 16 16 |
| | | | | | | | | 17 17 | 17 17 |
| | | | | | | | | 18 18 | 18 18 |
| | | | | | | | | 19 19 | 19 19 |
| | | | | | | | | 20 20 | 20 20 |

職官表

| 職務 | 特任官 | | 簡任官 | | 薦任官 | | | | | | | | 委任官 | | | | | |
|------------|-----|----|-----|----|-----|----|----|----|----|----|----|----|-----|----|----|----|----|--|
| | 一等 | 二等 | 一等 | 二等 | 一等 | 二等 | 三等 | 四等 | 五等 | 六等 | 七等 | 八等 | 一等 | 二等 | 三等 | 四等 | 五等 | |
| 事務總長 | | | | | | | | | | | | | | | | | | |
| 事務次長 | | | | | | | | | | | | | | | | | | |
| 理事 | | | | | | | | | | | | | | | | | | |
| 屬事 | | | | | | | | | | | | | | | | | | |
| 技士 | | | | | | | | | | | | | | | | | | |
| 秘書官 | | | | | | | | | | | | | | | | | | |
| 技正 | | | | | | | | | | | | | | | | | | |
| 理事官 | | | | | | | | | | | | | | | | | | |
| 司事 | | | | | | | | | | | | | | | | | | |
| 司長(爲總務司長者) | | | | | | | | | | | | | | | | | | |
| 次長 | | | | | | | | | | | | | | | | | | |
| 大長 | | | | | | | | | | | | | | | | | | |
| 司長 | | | | | | | | | | | | | | | | | | |
| 司事 | | | | | | | | | | | | | | | | | | |
| 技正 | | | | | | | | | | | | | | | | | | |
| 秘書官 | | | | | | | | | | | | | | | | | | |

交通部

郵政管理局

| 職務 | 特任官 | | 簡任官 | | 薦任官 | | | | | | | | 委任官 | | | | | |
|-------|-----|----|-----|----|-----|----|----|----|----|----|----|----|-----|----|----|----|----|--|
| | 一等 | 二等 | 一等 | 二等 | 一等 | 二等 | 三等 | 四等 | 五等 | 六等 | 七等 | 八等 | 一等 | 二等 | 三等 | 四等 | 五等 | |
| 事務官 | | | | | | | | | | | | | | | | | | |
| 技佐 | | | | | | | | | | | | | | | | | | |
| 理事官 | | | | | | | | | | | | | | | | | | |
| 副局長 | | | | | | | | | | | | | | | | | | |
| 局長 | | | | | | | | | | | | | | | | | | |
| 屬事 | | | | | | | | | | | | | | | | | | |
| 技士 | | | | | | | | | | | | | | | | | | |
| 郵政監察官 | | | | | | | | | | | | | | | | | | |
| 郵政監察員 | | | | | | | | | | | | | | | | | | |

職官表

職官表

郵局

| | | | |
|-----|-----|------|------|
| 特任官 | 簡任官 | 薦任官 | 委任官 |
| 一等 | 二等 | 一等 | 二等 |
| | | 三等 | 四等 |
| | | 五等 | 六等 |
| | | 七等 | 八等 |
| | | 九等 | 十等 |
| | | 十一等 | 十二等 |
| | | 十三等 | 十四等 |
| | | 十五等 | 十六等 |
| | | 十七等 | 十八等 |
| | | 十九等 | 二十等 |
| | | 二十一等 | 二十二等 |
| | | 二十三等 | 二十四等 |
| | | 二十五等 | 二十六等 |
| | | 二十七等 | 二十八等 |
| | | 二十九等 | 三十等 |
| | | 三十一等 | 三十二等 |
| | | 三十三等 | 三十四等 |
| | | 三十五等 | 三十六等 |
| | | 三十七等 | 三十八等 |
| | | 三十九等 | 四十等 |
| | | 四十一等 | 四十二等 |
| | | 四十三等 | 四十四等 |
| | | 四十五等 | 四十六等 |
| | | 四十七等 | 四十八等 |
| | | 四十九等 | 五十等 |

航政局

| | | | |
|-----|-----|------|------|
| 特任官 | 簡任官 | 薦任官 | 委任官 |
| 一等 | 二等 | 一等 | 二等 |
| | | 三等 | 四等 |
| | | 五等 | 六等 |
| | | 七等 | 八等 |
| | | 九等 | 十等 |
| | | 十一等 | 十二等 |
| | | 十三等 | 十四等 |
| | | 十五等 | 十六等 |
| | | 十七等 | 十八等 |
| | | 十九等 | 二十等 |
| | | 二十一等 | 二十二等 |
| | | 二十三等 | 二十四等 |
| | | 二十五等 | 二十六等 |
| | | 二十七等 | 二十八等 |
| | | 二十九等 | 三十等 |
| | | 三十一等 | 三十二等 |
| | | 三十三等 | 三十四等 |
| | | 三十五等 | 三十六等 |
| | | 三十七等 | 三十八等 |
| | | 三十九等 | 四十等 |
| | | 四十一等 | 四十二等 |
| | | 四十三等 | 四十四等 |
| | | 四十五等 | 四十六等 |
| | | 四十七等 | 四十八等 |
| | | 四十九等 | 五十等 |

司法部

| | | | |
|-----|-----|------|------|
| 特任官 | 簡任官 | 薦任官 | 委任官 |
| 一等 | 二等 | 一等 | 二等 |
| | | 三等 | 四等 |
| | | 五等 | 六等 |
| | | 七等 | 八等 |
| | | 九等 | 十等 |
| | | 十一等 | 十二等 |
| | | 十三等 | 十四等 |
| | | 十五等 | 十六等 |
| | | 十七等 | 十八等 |
| | | 十九等 | 二十等 |
| | | 二十一等 | 二十二等 |
| | | 二十三等 | 二十四等 |
| | | 二十五等 | 二十六等 |
| | | 二十七等 | 二十八等 |
| | | 二十九等 | 三十等 |
| | | 三十一等 | 三十二等 |
| | | 三十三等 | 三十四等 |
| | | 三十五等 | 三十六等 |
| | | 三十七等 | 三十八等 |
| | | 三十九等 | 四十等 |
| | | 四十一等 | 四十二等 |
| | | 四十三等 | 四十四等 |
| | | 四十五等 | 四十六等 |
| | | 四十七等 | 四十八等 |
| | | 四十九等 | 五十等 |

司法部法學校

職官表

| | | | | |
|------------|--------|--------|--------|--------|
| 典獄長 | 特任官 | 簡任官 | 薦任官 | 委任官 |
| | 一等 | 二等 | 一等 | 二等 |
| 看守長(爲分監長者) | | | | |
| 看守長 | | | | |
| 監獄書記 | | | | |
| 看守所長 | | | | |
| 同右 | | | | |
| 委任官 | 一等 | 二等 | 三等 | 四等 |
| 委任官 | 1261 | 1372 | 1483 | 1594 |
| 委任官 | 1605 | 1716 | 1827 | 1938 |
| 委任官 | 2049 | 2160 | 2271 | 2382 |
| 委任官 | 2493 | 2604 | 2715 | 2826 |
| 委任官 | 2937 | 3048 | 3159 | 3270 |
| 委任官 | 3381 | 3492 | 3603 | 3714 |
| 委任官 | 3825 | 3936 | 4047 | 4158 |
| 委任官 | 4269 | 4380 | 4491 | 4602 |
| 委任官 | 4713 | 4824 | 4935 | 5046 |
| 委任官 | 5157 | 5268 | 5379 | 5490 |
| 委任官 | 5601 | 5712 | 5823 | 5934 |
| 委任官 | 6075 | 6186 | 6297 | 6408 |
| 委任官 | 6519 | 6630 | 6741 | 6852 |
| 委任官 | 6993 | 7104 | 7215 | 7326 |
| 委任官 | 7467 | 7578 | 7689 | 7800 |
| 委任官 | 7941 | 8052 | 8163 | 8274 |
| 委任官 | 8417 | 8528 | 8639 | 8750 |
| 委任官 | 8901 | 9012 | 9123 | 9234 |
| 委任官 | 9375 | 9486 | 9597 | 9708 |
| 委任官 | 9851 | 9962 | 10073 | 10184 |
| 委任官 | 10357 | 10468 | 10579 | 10690 |
| 委任官 | 10891 | 11002 | 11113 | 11224 |
| 委任官 | 11357 | 11468 | 11579 | 11690 |
| 委任官 | 11801 | 11912 | 12023 | 12134 |
| 委任官 | 12275 | 12386 | 12497 | 12608 |
| 委任官 | 12901 | 13012 | 13123 | 13234 |
| 委任官 | 13575 | 13686 | 13797 | 13908 |
| 委任官 | 14201 | 14312 | 14423 | 14534 |
| 委任官 | 14975 | 15086 | 15197 | 15308 |
| 委任官 | 15901 | 16012 | 16123 | 16234 |
| 委任官 | 16775 | 16886 | 16997 | 17108 |
| 委任官 | 17601 | 17712 | 17823 | 17934 |
| 委任官 | 18375 | 18486 | 18597 | 18708 |
| 委任官 | 19201 | 19312 | 19423 | 19534 |
| 委任官 | 19975 | 20086 | 20197 | 20308 |
| 委任官 | 20801 | 20912 | 21023 | 21134 |
| 委任官 | 21675 | 21786 | 21897 | 22008 |
| 委任官 | 22401 | 22512 | 22623 | 22734 |
| 委任官 | 23275 | 23386 | 23497 | 23608 |
| 委任官 | 24201 | 24312 | 24423 | 24534 |
| 委任官 | 24975 | 25086 | 25197 | 25308 |
| 委任官 | 25801 | 25912 | 26023 | 26134 |
| 委任官 | 26675 | 26786 | 26897 | 27008 |
| 委任官 | 27401 | 27512 | 27623 | 27734 |
| 委任官 | 28275 | 28386 | 28497 | 28608 |
| 委任官 | 29201 | 29312 | 29423 | 29534 |
| 委任官 | 29975 | 30086 | 30197 | 30308 |
| 委任官 | 30801 | 30912 | 31023 | 31134 |
| 委任官 | 31675 | 31786 | 31897 | 32008 |
| 委任官 | 32401 | 32512 | 32623 | 32734 |
| 委任官 | 33275 | 33386 | 33497 | 33608 |
| 委任官 | 34201 | 34312 | 34423 | 34534 |
| 委任官 | 34975 | 35086 | 35197 | 35308 |
| 委任官 | 35801 | 35912 | 36023 | 36134 |
| 委任官 | 36675 | 36786 | 36897 | 37008 |
| 委任官 | 37401 | 37512 | 37623 | 37734 |
| 委任官 | 38275 | 38386 | 38497 | 38608 |
| 委任官 | 39201 | 39312 | 39423 | 39534 |
| 委任官 | 39975 | 40086 | 40197 | 40308 |
| 委任官 | 40801 | 40912 | 41023 | 41134 |
| 委任官 | 41675 | 41786 | 41897 | 42008 |
| 委任官 | 42401 | 42512 | 42623 | 42734 |
| 委任官 | 43275 | 43386 | 43497 | 43608 |
| 委任官 | 44201 | 44312 | 44423 | 44534 |
| 委任官 | 44975 | 45086 | 45197 | 45308 |
| 委任官 | 45801 | 45912 | 46023 | 46134 |
| 委任官 | 46675 | 46786 | 46897 | 47008 |
| 委任官 | 47401 | 47512 | 47623 | 47734 |
| 委任官 | 48275 | 48386 | 48497 | 48608 |
| 委任官 | 49201 | 49312 | 49423 | 49534 |
| 委任官 | 49975 | 50086 | 50197 | 50308 |
| 委任官 | 50801 | 50912 | 51023 | 51134 |
| 委任官 | 51675 | 51786 | 51897 | 52008 |
| 委任官 | 52401 | 52512 | 52623 | 52734 |
| 委任官 | 53275 | 53386 | 53497 | 53608 |
| 委任官 | 54201 | 54312 | 54423 | 54534 |
| 委任官 | 54975 | 55086 | 55197 | 55308 |
| 委任官 | 55801 | 55912 | 56023 | 56134 |
| 委任官 | 56675 | 56786 | 56897 | 57008 |
| 委任官 | 57401 | 57512 | 57623 | 57734 |
| 委任官 | 58275 | 58386 | 58497 | 58608 |
| 委任官 | 59201 | 59312 | 59423 | 59534 |
| 委任官 | 59975 | 60086 | 60197 | 60308 |
| 委任官 | 60801 | 60912 | 61023 | 61134 |
| 委任官 | 61675 | 61786 | 61897 | 62008 |
| 委任官 | 62401 | 62512 | 62623 | 62734 |
| 委任官 | 63275 | 63386 | 63497 | 63608 |
| 委任官 | 64201 | 64312 | 64423 | 64534 |
| 委任官 | 64975 | 65086 | 65197 | 65308 |
| 委任官 | 65801 | 65912 | 66023 | 66134 |
| 委任官 | 66675 | 66786 | 66897 | 67008 |
| 委任官 | 67401 | 67512 | 67623 | 67734 |
| 委任官 | 68275 | 68386 | 68497 | 68608 |
| 委任官 | 69201 | 69312 | 69423 | 69534 |
| 委任官 | 69975 | 70086 | 70197 | 70308 |
| 委任官 | 70801 | 70912 | 71023 | 71134 |
| 委任官 | 71675 | 71786 | 71897 | 72008 |
| 委任官 | 72401 | 72512 | 72623 | 72734 |
| 委任官 | 73275 | 73386 | 73497 | 73608 |
| 委任官 | 74201 | 74312 | 74423 | 74534 |
| 委任官 | 74975 | 75086 | 75197 | 75308 |
| 委任官 | 75801 | 75912 | 76023 | 76134 |
| 委任官 | 76675 | 76786 | 76897 | 77008 |
| 委任官 | 77401 | 77512 | 77623 | 77734 |
| 委任官 | 78275 | 78386 | 78497 | 78608 |
| 委任官 | 79201 | 79312 | 79423 | 79534 |
| 委任官 | 79975 | 80086 | 80197 | 80308 |
| 委任官 | 80801 | 80912 | 81023 | 81134 |
| 委任官 | 81675 | 81786 | 81897 | 82008 |
| 委任官 | 82401 | 82512 | 82623 | 82734 |
| 委任官 | 83275 | 83386 | 83497 | 83608 |
| 委任官 | 84201 | 84312 | 84423 | 84534 |
| 委任官 | 84975 | 85086 | 85197 | 85308 |
| 委任官 | 85801 | 85912 | 86023 | 86134 |
| 委任官 | 86675 | 86786 | 86897 | 87008 |
| 委任官 | 87401 | 87512 | 87623 | 87734 |
| 委任官 | 88275 | 88386 | 88497 | 88608 |
| 委任官 | 89201 | 89312 | 89423 | 89534 |
| 委任官 | 89975 | 90086 | 90197 | 90308 |
| 委任官 | 90801 | 90912 | 91023 | 91134 |
| 委任官 | 91675 | 91786 | 91897 | 92008 |
| 委任官 | 92401 | 92512 | 92623 | 92734 |
| 委任官 | 93275 | 93386 | 93497 | 93608 |
| 委任官 | 94201 | 94312 | 94423 | 94534 |
| 委任官 | 94975 | 95086 | 95197 | 95308 |
| 委任官 | 95801 | 95912 | 96023 | 96134 |
| 委任官 | 96675 | 96786 | 96897 | 97008 |
| 委任官 | 97401 | 97512 | 97623 | 97734 |
| 委任官 | 98275 | 98386 | 98497 | 98608 |
| 委任官 | 99201 | 99312 | 99423 | 99534 |
| 委任官 | 99975 | 100086 | 100197 | 100308 |
| 委任官 | 100801 | 100912 | 101023 | 101134 |
| 委任官 | 101675 | 101786 | 101897 | 102008 |
| 委任官 | 102401 | 102512 | 102623 | 102734 |
| 委任官 | 103275 | 103386 | 103497 | 103608 |
| 委任官 | 104201 | 104312 | 104423 | 104534 |
| 委任官 | 104975 | 105086 | 105197 | 105308 |
| 委任官 | 105801 | 105912 | 106023 | 106134 |
| 委任官 | 106675 | 106786 | 106897 | 107008 |
| 委任官 | 107401 | 107512 | 107623 | 107734 |
| 委任官 | 108275 | 108386 | 108497 | 108608 |
| 委任官 | 109201 | 109312 | 109423 | 109534 |
| 委任官 | 109975 | 110086 | 110197 | 110308 |
| 委任官 | 110801 | 110912 | 111023 | 111134 |
| 委任官 | 111675 | 111786 | 111897 | 112008 |
| 委任官 | 112401 | 112512 | 112623 | 112734 |
| 委任官 | 113275 | 113386 | 113497 | 113608 |
| 委任官 | 114201 | 114312 | 114423 | 114534 |
| 委任官 | 114975 | 115086 | 115197 | 115308 |
| 委任官 | 115801 | 115912 | 116023 | 116134 |
| 委任官 | 116675 | 116786 | 116897 | 117008 |
| 委任官 | 117401 | 117512 | 117623 | 117734 |
| 委任官 | 118275 | 118386 | 118497 | 118608 |
| 委任官 | 119201 | 119312 | 119423 | 119534 |
| 委任官 | 119975 | 120086 | 120197 | 120308 |
| 委任官 | 120801 | 120912 | 121023 | 121134 |
| 委任官 | 121675 | 121786 | 121897 | 122008 |
| 委任官 | 122401 | 122512 | 122623 | 122734 |
| 委任官 | 123275 | 123386 | 123497 | 123608 |
| 委任官 | 124201 | 124312 | 124423 | 124534 |
| 委任官 | 124975 | 125086 | 125197 | 125308 |
| 委任官 | 125801 | 125912 | 126023 | 126134 |
| 委任官 | 126675 | 126786 | 126897 | 127008 |
| 委任官 | 127401 | 127512 | 127623 | 127734 |
| 委任官 | 128275 | 128386 | 128497 | 128608 |
| 委任官 | 129201 | 129312 | 129423 | 129534 |
| 委任官 | 129975 | 130086 | 130197 | 130308 |
| 委任官 | 130801 | 130912 | 131023 | 131134 |
| 委任官 | 131675 | 131786 | 131897 | 132008 |
| 委任官 | 132401 | 132512 | 132623 | 132734 |
| 委任官 | 133275 | 133386 | 133497 | 133608 |
| 委任官 | 134201 | 134312 | 134423 | 134534 |
| 委任官 | 134975 | 135086 | 135197 | 135308 |
| 委任官 | 135801 | 135912 | 136023 | 136134 |
| 委任官 | 136675 | 136786 | 136897 | 137008 |
| 委任官 | 137401 | 137512 | 137623 | 137734 |
| 委任官 | 138275 | 138386 | 138497 | 138608 |
| 委任官 | 139201 | 139312 | 139423 | 139534 |
| 委任官 | 139975 | 140086 | 140197 | 140308 |
| 委任官 | 140801 | 140912 | 141023 | 141134 |
| 委任官 | 141675 | 141786 | 141897 | 142008 |
| 委任官 | 142401 | 142512 | 142623 | 142734 |
| 委任官 | 143275 | 143386 | 143497 | 143608 |
| 委任官 | 144201 | 144312 | 144423 | 144534 |
| 委任官 | 144975 | 145086 | 145197 | 145308 |
| 委任官 | 145801 | 145912 | 146023 | 146134 |
| 委任官 | 146675 | 146786 | 146897 | 147008 |
| 委任官 | 147401 | 147512 | 147623 | 147734 |
| 委任官 | 148275 | 148386 | 148497 | 148608 |
| 委任官 | 149201 | 149312 | 149423 | 149534 |
| 委任官 | 149975 | 150086 | 150197 | 150308 |
| 委任官 | 150801 | 150912 | 151023 | 151134 |
| 委任官 | 151675 | 151786 | 151897 | 152008 |
| 委任官 | 152401 | 152512 | 152623 | 152734 |
| 委任官 | 153275 | 153386 | 153497 | 153608 |
| 委任官 | 154201 | 154312 | 154423 | 154534 |
| 委任官 | 154975 | 155086 | 155197 | 155308 |
| 委任官 | 155801 | 155912 | 156023 | 156134 |
| 委任官 | 156675 | 156786 | 156897 | 157008 |
| 委任官 | 157401 | 157512 | 157623 | 157734 |

職官表

| | | | | | | | | | | | | | | |
|--------|-------------|-------------|-------------|-------------|-------------|-------------|--------|--------|----------------------------------|----------------------|--|--|--|--|
| 司 長 | 理 事 官 | 技 正 官 | 編 審 官 | 秘 書 官 | 事 務 官 | 技 佐 官 | 屬 官 | 技 士 | 興安省公署 | | | | | |
| | | | | | | | | | 特任官 | 簡任官 | 薦任官 | 委任官 | 委任官 | |
| | | | | | | | | | 5 4 3 2 1 | 5 3 1 | 1 2 3 4 5 6 7 8 | 1 2 3 4 5 6 7 8 9 10 11 12 | 1 2 3 4 5 6 7 8 9 10 11 12 | 1 2 3 4 5 6 7 8 9 10 11 12 |
| | | | | | | | | | 5 4 3 2 1 五〇〇〇 六〇〇〇 六〇〇〇 七〇〇〇 | 5 3 1 七〇〇 八〇〇 九〇〇 | 1 2 3 4 5 6 7 8 二〇〇 三〇〇 四〇〇 五〇〇 六〇〇 七〇〇 八〇〇 | 1 2 3 4 5 6 7 8 9 10 11 12 二〇〇 三〇〇 四〇〇 五〇〇 六〇〇 七〇〇 八〇〇 九〇〇 一〇〇〇 一〇〇〇 一〇〇〇 | 1 2 3 4 5 6 7 8 9 10 11 12 二〇〇 三〇〇 四〇〇 五〇〇 六〇〇 七〇〇 八〇〇 九〇〇 一〇〇〇 一〇〇〇 一〇〇〇 | 1 2 3 4 5 6 7 8 9 10 11 12 二〇〇 三〇〇 四〇〇 五〇〇 六〇〇 七〇〇 八〇〇 九〇〇 一〇〇〇 一〇〇〇 一〇〇〇 |

職官表

| | | | | | | | | | | | | | | |
|--------------------|--------|--------|-----|-----|-----|-----|-----|-----|----------------------------------|----------------------|--|--|--|--|
| 司 長 (爲總務司長者) | 次 長 | 大 臣 | 特任官 | 簡任官 | 薦任官 | 委任官 | 委任官 | 委任官 | 委任官 | 蒙政部 | | | | |
| | | | | | | | | | | 特任官 | 簡任官 | 薦任官 | 委任官 | 委任官 |
| | | | | | | | | | 5 4 3 2 1 | 5 3 1 | 1 2 3 4 5 6 7 8 | 1 2 3 4 5 6 7 8 9 10 11 12 | 1 2 3 4 5 6 7 8 9 10 11 12 | 1 2 3 4 5 6 7 8 9 10 11 12 |
| | | | | | | | | | 5 4 3 2 1 五〇〇〇 六〇〇〇 六〇〇〇 七〇〇〇 | 5 3 1 七〇〇 八〇〇 九〇〇 | 1 2 3 4 5 6 7 8 二〇〇 三〇〇 四〇〇 五〇〇 六〇〇 七〇〇 八〇〇 | 1 2 3 4 5 6 7 8 9 10 11 12 二〇〇 三〇〇 四〇〇 五〇〇 六〇〇 七〇〇 八〇〇 九〇〇 一〇〇〇 一〇〇〇 一〇〇〇 | 1 2 3 4 5 6 7 8 9 10 11 12 二〇〇 三〇〇 四〇〇 五〇〇 六〇〇 七〇〇 八〇〇 九〇〇 一〇〇〇 一〇〇〇 一〇〇〇 | 1 2 3 4 5 6 7 8 9 10 11 12 二〇〇 三〇〇 四〇〇 五〇〇 六〇〇 七〇〇 八〇〇 九〇〇 一〇〇〇 一〇〇〇 一〇〇〇 |

職官表

| | | |
|-----|-----|-----|
| 理事 | 71 | 二五〇 |
| 秘書 | 82 | 二五五 |
| 事務官 | 93 | 三〇〇 |
| 技官 | 104 | 三二五 |
| 技佐 | 115 | 三六〇 |
| 技士 | 126 | 三九〇 |
| 技官 | 1 | 二五〇 |
| 技佐 | 2 | 二五五 |
| 技士 | 3 | 三〇〇 |
| 技官 | 4 | 三二五 |
| 技佐 | 5 | 三六〇 |
| 技士 | 6 | 三九〇 |
| 技官 | 7 | 四〇〇 |
| 技佐 | 8 | 四一五 |
| 技士 | 9 | 四三〇 |
| 技官 | 10 | 四四五 |
| 技佐 | 11 | 四六〇 |
| 技士 | 12 | 四七五 |
| 技官 | 13 | 四九〇 |
| 技佐 | 14 | 五〇五 |
| 技士 | 15 | 五二〇 |
| 技官 | 16 | 五三五 |
| 技佐 | 17 | 五五〇 |
| 技士 | 18 | 五六五 |

興安警察局

| | | | | | | | | | | | | | | | | | |
|----|-----|----|-----|----|----|----|----|----|-----|-----|-----|-----|----|----|----|----|----|
| 局長 | 特任官 | 一等 | 簡任官 | 一等 | 二等 | 三等 | 四等 | 五等 | 六等 | 七等 | 八等 | 委任官 | 一等 | 二等 | 三等 | 四等 | 五等 |
| 警正 | | | | | | 71 | 82 | 93 | 104 | 115 | 126 | | | | | | |
| 警佐 | | | | | | 61 | 72 | 83 | 94 | 105 | 116 | | | | | | |
| 巡官 | | | | | | | | | | | | | | | | | |
| 局長 | 特任官 | 一等 | 二等 | 三等 | 四等 | 五等 | 六等 | 七等 | 八等 | 委任官 | 一等 | 二等 | 三等 | 四等 | 五等 | | |
| 警正 | | | | | | | | | | | | | | | | | |
| 警佐 | | | | | | | | | | | | | | | | | |
| 巡官 | | | | | | | | | | | | | | | | | |
| 局長 | 特任官 | 一等 | 二等 | 三等 | 四等 | 五等 | 六等 | 七等 | 八等 | 委任官 | 一等 | 二等 | 三等 | 四等 | 五等 | | |
| 警正 | | | | | | | | | | | | | | | | | |
| 警佐 | | | | | | | | | | | | | | | | | |
| 巡官 | | | | | | | | | | | | | | | | | |

旗公署

| | | | | | | | | | | | | | | | |
|-----|-----|----|----|----|----|----|----|----|----|-----|----|----|----|----|----|
| 旗長 | 特任官 | 一等 | 二等 | 三等 | 四等 | 五等 | 六等 | 七等 | 八等 | 委任官 | 一等 | 二等 | 三等 | 四等 | 五等 |
| 參事 | | | | | | | | | | | | | | | |
| 事務官 | | | | | | | | | | | | | | | |
| 技官 | | | | | | | | | | | | | | | |
| 警正 | | | | | | | | | | | | | | | |
| 警佐 | | | | | | | | | | | | | | | |
| 局長 | 特任官 | 一等 | 二等 | 三等 | 四等 | 五等 | 六等 | 七等 | 八等 | 委任官 | 一等 | 二等 | 三等 | 四等 | 五等 |
| 參事 | | | | | | | | | | | | | | | |
| 事務官 | | | | | | | | | | | | | | | |
| 技官 | | | | | | | | | | | | | | | |
| 警正 | | | | | | | | | | | | | | | |
| 警佐 | | | | | | | | | | | | | | | |
| 局長 | 特任官 | 一等 | 二等 | 三等 | 四等 | 五等 | 六等 | 七等 | 八等 | 委任官 | 一等 | 二等 | 三等 | 四等 | 五等 |
| 參事 | | | | | | | | | | | | | | | |
| 事務官 | | | | | | | | | | | | | | | |
| 技官 | | | | | | | | | | | | | | | |
| 警正 | | | | | | | | | | | | | | | |
| 警佐 | | | | | | | | | | | | | | | |
| 局長 | 特任官 | 一等 | 二等 | 三等 | 四等 | 五等 | 六等 | 七等 | 八等 | 委任官 | 一等 | 二等 | 三等 | 四等 | 五等 |
| 參事 | | | | | | | | | | | | | | | |
| 事務官 | | | | | | | | | | | | | | | |
| 技官 | | | | | | | | | | | | | | | |
| 警正 | | | | | | | | | | | | | | | |
| 警佐 | | | | | | | | | | | | | | | |

監察院

| | | | | | | | | | | | | | | | |
|-----------|-----|----|----|----|----|----|----|----|----|-----|----|----|----|----|----|
| 院長 | 特任官 | 一等 | 二等 | 三等 | 四等 | 五等 | 六等 | 七等 | 八等 | 委任官 | 一等 | 二等 | 三等 | 四等 | 五等 |
| 監察官(爲部長者) | | | | | | | | | | | | | | | |
| 審計官(爲部長者) | | | | | | | | | | | | | | | |
| 監察官 | | | | | | | | | | | | | | | |
| 審計官 | | | | | | | | | | | | | | | |
| 秘書官(爲處長者) | | | | | | | | | | | | | | | |
| 院長 | 特任官 | 一等 | 二等 | 三等 | 四等 | 五等 | 六等 | 七等 | 八等 | 委任官 | 一等 | 二等 | 三等 | 四等 | 五等 |
| 監察官(爲部長者) | | | | | | | | | | | | | | | |
| 審計官(爲部長者) | | | | | | | | | | | | | | | |
| 監察官 | | | | | | | | | | | | | | | |
| 審計官 | | | | | | | | | | | | | | | |
| 秘書官(爲處長者) | | | | | | | | | | | | | | | |

者每月得給以五十圓以內之年功加俸

- 四、委任文官受至其官之一級俸在滿五年以上事務熟練成績卓著者每月得給以三十圓以內之年功加俸
- 委任文官俸給以月俸未滿百二十圓者爲限得不拘級俸酌定發給之但不得
- 五、現充簡任文官薦任文官或委任文官之職者轉官或轉職若其級俸不達現所受之俸額時得與以現所受之俸額相同之俸給
- 六、薦任文官或委任文官由國務總理大臣認爲有特別必要者暫時得給以該本俸之百分之二十至百分之八十之特別津貼

職シ功績顯著ナル者ニハ特ニ月五十圓以內ノ年功加俸ヲ給スルコトヲ得

- 四、委任文官ニシテ五年以上其ノ官ノ一級ヲ受ケテ在職シ事務熟練優秀ナル者ニハ特ニ月三十圓以內ノ年功加俸ヲ給スルコトヲ得
- 委任文官ノ俸給ハ月俸百二十圓未滿ノ者ニ限リ級俸ニ拘ラス適宜ノ金額ヲ定メ之ヲ支給スルコトヲ得
- 五、簡任文官薦任文官又ハ委任文官ノ職ニアル者其ノ現ニ受クル俸給額ニ達スル級俸ナキ官ニ任セラレ又ハ職ニ補セラレルトキハ之ニ其ノ現ニ受クル俸給額ト同額ノ俸給ヲ給スルコトヲ得
- 六、薦任文官又ハ委任文官ニシテ國務總理大臣ニ於テ特ニ必要ト認ムル者ニ對シテハ當分ノ間本俸ノ二割及至八割ノ特別津貼ヲ支給スルコトヲ得

政 府 組 織 表

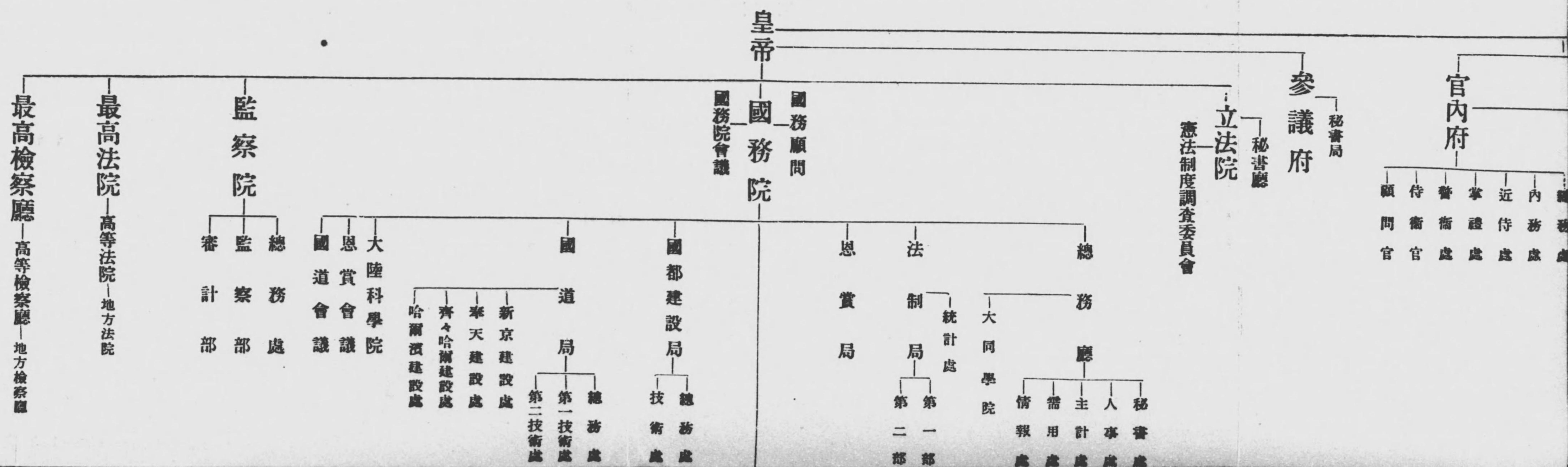

◎尚

書

府

大臣 特任
秘書官長 簡任二等一級
秘書官
簡任一等一級
簡任四等七級

郭 高 宗 照
木 三 郎
何 羅 啓 椿
羅 福 葆

屬官
委任一等一級
同 三級
委任三等九級

周 義 義

宗 樹

蔭 滋 偉

尚書府

◎宮內府

大臣特任
次長同 一級
秘書官
簡任二等一、〇〇〇圓
同 四級
薦任一等二級

沈 瑞 麟
江 貫 一
內 藏 助
加 藤 內 藏 助
傅 嶽 三
劉 傑 三

○總務處

處長 簡任一等二級
事務官
薦任四等七級
同 八級
同 同
同 同
薦任五等一〇級

文書科長 孫 實
綜理科長 岳 實
典謁科長 許 實
典謁科長 陳 實
恩給科長 張 實
許 實
實 實
實 實

繕譯官
薦任四等八級
同 同
薦任六等一一級

屬官
委任一等一級
同 三級
同 一一三圓
委任二等五級
同 同
委任三等七級
同 八五圓
委任三等八級

畢 文 乘
莊 壽 植
樊 文 爾
增 張 久
覺 富 吉 紹
劉 景 召 復 櫻 網
陳 能 恭 愿 復 櫻 網
劉 能 恭 愿 復 櫻 網
吳 天 堯 培
劉 鳳 堯 培

○內務處

處長 簡任一等二級
事務官
薦任四等七級
同 一〇級
薦任五等九級
同 同

需用科長 陳 懋 伺
財產科長 李 鍾 伺
會計科長 田 少 香
營繕科長 吳 少 香
富 鳳 香
解 昌 泉
顏 蔭 顯
費 蔭 勒
舒 延 壽
惲 實 仁
張 實 琨
敏 實 琨
劉 實 琨
朱 實 琨

○近侍處

處長 簡任二等四級
侍醫
簡任二等五級
薦任四等八級
薦任五等一〇級

事務官
薦任三等七級
薦任四等七級
同 九級
薦任六等一一級
委任三等九級

藥劑官
委任三等九級
委任一等三級
委任二等一一五圓
委任三等八五圓
同 同

徐 思 壽
修 成 海
巢 效 成 海
劉 慶 成 海
恩 景 成 海
趙 景 成 海
恆 緒 成 海
張 緒 成 海
毛 永 成 海
世 永 成 海
沈 榮 成 海
惠 均 成 海

委任三等九級

○掌禮處

長 簡任二等四級

許 宏 儒

禮 官

薦任一等(兼)

尙書府秘書官

張 允 愷

同 二級

交際科長

蔡 羅 法 福 葆

薦任四等七級

典禮科長

張 增 平 格

事務官 薦任三等六級

同 二級

清 增 宗 親 梯

緋譯官 薦任二等三級

委任一等二級

繆 祿 官 宗 親 梯

委任二等一五圓

同 一〇八圓

樂 關 岸 謙 繆 祿 官 宗 親 梯

同 委任三等八級

同 八五圓

泰 年 基 豫 保

處 長 簡任一等二級

○警衛處

事務官

薦任四等七級

警衛科長

井 上 仁 三 福

薦任四等九級

保安科長

工 藤 忠

警衛官

薦任一等(兼)

侍衛官長

金 明 賢

同 二級

總務科長

新 明 賢

屬 官

委任一等一級

世 蔭

委任二等六級

白 蔭

委任三等八級

修 蔭

同 八五圓

張 蔭

同 同

方 蔭

同 同

譚 蔭

警衛士

委任一等五級

諷 蔭

同 同

林 蔭

委任二等五級

傅 蔭

同 同

海 蔭

委任三等八級

李 蔭

同 同

費 蔭

同 八五圓

林 蔭

同 同

致 蔭

同 同

祥 蔭

委任三等九級

○侍衛官

侍衛官長 簡任待遇三二五圓

李 慶 泉

侍衛官

簡任待遇二七五圓

工 藤 忠

同 同

薦任待遇二〇〇圓

金 元 輪 智 輪 智

同 同

同 同

潤 良 矣 矣 矣

同 同

同 同

存 蒲 輪 智

同 同

同 同

齊 浦 輪 智

同 同

同 同

趙 國 輪 智

同 同

同 同

張 國 輪 智

同 同

同 同

張 國 輪 智

同 同

同 同

舒 趙 裕 馬 霍 車 毓 張 趙 毓 齊 存 潤 熙 金 工 藤 忠

○帝室會計審査局

局長 簡任二等四級

林 廷 琛

審查官

薦任三等六級

李 嘉 文

薦任四等八級

關 文 嘉

屬 官

委任三等八級

傅 增 宏

同 八五圓

傅 增 宏

參

議

府

參議

特任 同 同 同 同 同 同 同 同

議長 勳一位

副議長 勳二位

張景惠 筑紫熊 袁金 田邊治 增田七太 矢野 實 胡

秘書官 勳五位 勳六位 勳七位 勳八位

事務官 勳五位 勳六位 勳七位 勳八位 勳九位 勳十位

謝宗正 波邊 程中 孫保 北爪 松田 田中 廣

○秘書局

局長 簡任二等四級
理事官 簡任三等五級

荒井 松井 退藏

◎立法院

○秘書廳

秘書長 簡任二等三級

劉恩格

○憲法制度調查委員會

委員

鄭張 張景惠 謝式 謝介 張燕 張修 丁函 馮色 齊木 袁金 袁金

張貴海 張景惠 謝宗正 波邊 程中 孫保 北爪 松田 田中 廣

事務官

薦任二等四級 總務科長 松澤光茂
 薦任四等七級 情報科長 姚任
 薦任五等七級 岡田益吉
 同 同 陳承
 同 同 龜谷利一
 薦任六等八級 高橋源一
 屬官 委任二等七級 小高康
 同 同 小濱
 同 同 董再
 同 同 大槻五郎
 同 同 入江從道
 同 同 阿部好雄

○法

制

局

局長 簡任一等一級 大達茂雄
 參事官 簡任二等三級 第一部長兼第一部長 松木富佃
 薦任二等三級

委任三等九級

○大同學院

學院長 簡任一等(兼) 遠藤柳作
 學監 薦任二等一級 中野八郎
 教授 薦任三等六級 半田敏治
 事務官 薦任七等七級 多々良庸信
 屬官 委任一等六級 橋本乙次
 委任二等九級 鳥飼健次
 委任三等七級 吉田堆次郎
 同 八級 山口德次

小秋元隆邦

國務院
總務廳長

薦任二等三級 陳飯澤
 薦任四等六級 田村仙重
 同 同 大場辰之助
 同 七級

事務官

薦任四等七級 木田清
 薦任五等八級 寺岡健次郎
 薦任六等一級 眞坂喜與
 屬官 委任一等一級 鄭敦復
 委任二等一〇五圓 伊達慎一
 同 同 淺見節二
 同 同 歐陽公廷
 同 同 東藤重三
 同 同 伊藤龍男
 同 同 錄田鳳岐
 委任三等七級 杜鳳岐

○統計處

理事官

薦任一等二級 向井俊郎
 薦任四等七級 近藤三雄
 同 同 橫田欲太郎
 同 同 統計官 薦任四等七級 井本幸一

統計處
總務科長
調查科長
審計科長

事務官

薦任四等(兼) 井本幸一
 薦任六等九級 劉長貴
 同 同 章志和
 同 同 韓志和
 委任一等一級 石龜重憲
 委任二等二級 栗本重
 同 二級 長友
 同 三級 于天
 委任二等四級 李康
 同 同 金澤辰
 同 同 李俊
 同 同 工藤來
 同 同 藤田盛
 同 同 石珠
 同 同 楊茂
 同 同 徐長
 同 同 眞見寬
 委任四等七八圓 孫福六
 同 同 王慶
 同 同 王慶

統計官
製表科長

委任二等六級
同
同
同
委任三等七級
八級
同
九五圓
八級

大平 內田 佐藤 齋藤 大川 福田 小池
豐藏 熊 熊 新 太 益次郎
二 勝 裕 郎

委任三等八級
同
同
同
九級
一〇級
六五圓

村尾 千田 坂元 重信 元井 官尾
忠太 久太 之盛 豐德 夫
郎 長 郎 郎 夫

○恩

賞會

議

議長
議定官

國務總理大臣 鄭 孝
國務院總務廳長 遠 柳
參議府參議 張 景
監察院長 羅 振
參議府參議 筑 紫
參議府參議 袁 金
民政部大臣 威 式
財政部大臣 熙 洽

宮內府大臣 沈 瑞
陸軍上將 張 海
麟

○國

道會議

議長
副議長
議員

國務總理大臣 鄭 孝
民政部大臣 威 式
交通部大臣 丁 鑑
國務院總務廳主計處長 松 田
國道局長 直 木
民政部總務司長 清 水
民政部土木司長 王 慶
國道局第一技術處長 璋 策

軍政部顧問 佐 今
財政部總務司長 星 野
交通部路政司長 森 成
實業部總務司長 高 橋
蒙政部次長 依 田
國道局總務處長 大 迫
國道局第一技術處長 本 間
德 雄

民

政

部

大臣特任

勳一位

威式

綬

次

長簡任一等一級

趙

鵬

第

理事官 薦任四等七級
事務官 薦任五等七級

庶務科長

高元良
大瀬戶權次郎

委任二等五級
委任三等八級
同

修希會
張德義
穆鴻元

○審查處

理事官 薦任四等七級
事務官 薦任五等六級

審定科長

井上元四郎
保聯亨

委任二等五級
同
委任三等八級
委任四等一〇級
同

岡松留一
山崎晃
森井雄次郎
歌亞衛
李潔
王純之
虞先

○測量處

同
同

王虞先
之純之

技士 佐 薦任六等一〇級 測量科長

枝國勇夫

委任二等四級
七級

同

委任三等八級
七五圓

同

委任四等一〇級

同

同

同

同

同

○中央警察學校

校長 簡任二等(兼) 民政部
主任 薦任一等四二〇圓 警務司長
主任 薦任五等四級
主任 薦任六等五級
同

長尾吉五郎
山田一隆
宇佐美勇藏
今川嘉高
張承露

李春亮
李克昌
劉欽一
王家德
王安紀
王興華
兆興成
李毓國
李建國
韓建國
笠原九一
笠原九一

譯官 薦任六等六級
委任三等六級
同

杉岡令一

助教 委任一等四級
委任二等六級
同

崔喜晨
王復煩
權國富

同
同
同
同
同

盛岡半三郎
田邊四郎
福本芳太郎

同
同
同
同
同

平塚兵治
三並頼三
劍並頼三

書記 委任二等四級
委任三等七級
九級
同

山田正元
野田豐一
大山文夫

○首都警察廳

警察總監 簡任二等一級
理事官

修長餘

警務官 薦任五等三級
正

警務科長 谷口慶弘
衛生科長 馮錫藩
保安科長 王木謙澄

薦任三等(兼) 三四〇圓
同

薦任五等(兼) 理 理事官
薦任六等二四〇圓

同

同

同

同

委任一等四級

同

委任二等一五圓

同

同

同

村日上末吉

○水上警察署

委任五等一級

劉家成

警佐

委任二等六級

署長

高其昌

委任五等一四級

羅恒志

技士

委任五等一六級

沈國章

委任四等六級

索佩夫

委任五等八級

金佩夫

同

馬奴洛

同

郭爾利

同

楚爾生

同

王連昌

同

溫占清

同

萬玉山

警佐

○消防署

一一級

山清

同

玉占

同

同

同

同

同

同

○特殊警察隊

○滿洲里國境警察隊

隊長 委任四等一級

深井直一

警佐

委任一等五級

坂本丑三郎

委任二等八級

安齋末藏

巡官 委任二等一〇五圓

有山瓊二

委任三等三級

黑田正七郎

同

河邊洋五郎

同

井原利一

同

前田利一

同

大塚壽長

同

高山文軍

同

宮下美佐

同

劉喜元

同

申亨植

巡官

委任四等一級

署長

馬金芳

同

杜布羅

委任五等一〇級

吳延

同

曾昭

○警察隊

警正

委任六等二一五圓隊長

今村貞治

警佐

委任二等五級

久見瀨彌之助

同

董炳漢

委任四等六五圓

姜英霖

同

許煥

委任五等一〇級

于忠

同

苗高

同

青海

○綏芬河國境警察隊

隊長 委任四等一級

宇野音藏

警正 委任六等二級

福田繁藏

警佐 委任一等五級

樋渡伊左衛門

委任二等七級

中川忠次郎

巡官 委任三等八級

相澤軍治

同

山田修

委任三等三級

木村武

同

前田英治

同

野島清助

同

真崎清助

同

小林二郎

同

小島苗

同

吉岡早苗

同

渡邊廣

同

李根

同

平野

同

野島克實

屬官 委任三等八級

○齊々哈爾戒煙所

屬官 委任二等六級

○承德戒煙所

技士

委任一等二級

委任二等七級

屬官 委任二等七級

○檢疫所

○營口檢疫所

醫官 委任四等五級

醫官 委任一等二級

藥劑員 委任三等七級

屬官 同 八級

○安東檢疫所

小野 倉太

麻生 寬

馬李 青

石田 太郎

木村 勝

王村 銘

內村 年

大野 慶

輔見 璞

醫官 委任四等五級

醫員 委任二等四級

○山海關檢疫所

藥劑員 委任三等八級

屬官 委任二等七級

○滿洲里檢疫所

醫官 委任五等七級

屬官 委任四等一〇級

○黑河檢疫所

醫官 委任五等八級

屬官 委任三等九級

○國立醫院

○承德國立醫院

醫官 委任四等八級

竹內 卓

孔祥 述

高崎 勉

金德 寬

石匡 聲

劉御 振

院長 藤文雄

○吉林國立醫院

山崎 武三

○衛生技術廠

阿部 俊男

外交部

大臣 特任

次長 簡任一等一級

○總務司

司長 簡任二等五級

理事官

簡任一等二級

同 同

簡任四等八級

事務官

(簡任四等) 計畫科長

勳一位 謝介石

大橋 忠一

朱之正

庶務科長 田中正

秘書科長 葉中

文書科長 梅秀

政務司(兼) 杉斌

原千

政務司(兼) 杉斌

○通商司

司長 簡任二等六〇〇圓
 理事官 簡任一等一級
 事務官 簡任四等五級
 簡任五等七級
 簡任六等八級
 簡任六等八級

商政科長 加藤 宜文
 備務科長 夏康 吉文

朱世偉 何裕政 外間政 玉榮 壽榮 繼榮 加藤 紹日 呂宜文

委任二等七級 同 八級
 委任三等七級 同 九級
 委任四等九級 同 一二級

范雲 吉村 山田 王下 駱樹 朱日 劉生 河人 坤雄 男 楠

屬官
 委任二等五級 同 七級
 委任三等八級 同 九級
 委任三等八級 同 九級

陳石 田又 宋榮 傅海 金味 司桂 王臣 王玉 王川 長谷 栗城 官崎 孟福 王福 廣渡 淵邊 北島 佐藤 成田 郭田 大島 鄧文 彦時 清清 休次 廣男 海人 年男 濱崑 贊章 仁

○政務司

司長 簡任二等三級
 理事官 簡任二等三級

委任三等八級 同 八五圓
 同 九級
 同 七五圓
 同 一〇級
 特殊警察隊巡官

王士傑 黃通 張棟 劉勇 飯家 衣新 飯盛 李芳 林忠 關根 宮下 河邊 金子 金龍 吉田 松本 村上 津上 津々 津木 神吉 正一

○宣化司
 司長 簡任二等四級
 理事官 簡任三等 文化科長 政務司(兼)林

總務司(兼) 歐美科長 俄國科長
 (簡任一等)亞細亞科長
 簡任三等四級
 簡任四等八級
 簡任五等九級
 簡任六等九級
 同 一〇級
 翻譯官 簡任五等八級
 屬官 委任二等五級
 同 六級
 同 八級
 同 九級

田中正 林景 杉原 福島 張建 市川 兪曉 伊吹 金爾 杉山 三好 劉國 工藤 野並 川崎 景寅 仁雄

事務官

薦任四等八級

薦任六等八級

同 九級

同 一〇級

委任二等四級

同 五級

同 八級

同 九級

委任三等六級

同 九級

同 九級

委任四等一二級

宣傳科長

松村寬

徐夢

馬場盛

田

吳

杜

蘇

丁

伊

曹

李

張

寬

瑞

熊

業

陸

蔭

蔚

郎

德

清

振

寅

○外交部北滿特派員公署

特派員 簡任二等級
理事官 薦任二等級
屬官

施履信

本

○駐日本國公使館

委任二等三級
同 五級
同 六級
同 七級
同 八級
委任三等七級
同 九級
同 九級
同 九級

趙德蔚
陳誦和
秦玉珊
萩野義
文鐘正
上野正
夏昭夫
劉廣光
田島清
趙均仁
郭汝軒

特命全權公使 特任一級 勳二位
公使館參事官 簡任二等級
公使館商務參事官 薦任二等級
公使館商務秘書官 薦任四等級
稅關理事官 稅關總務官
同 (兼)

丁士源
于靜
原武
楊松
內海
六鄉
慎也

薦任五等(兼) 稅關總務官
公使館二等秘書官 薦任四等六級
公使館三等秘書官 薦任五等三級
公使館隨習秘書官 薦任六等一級
同 同
公使館主事 委任二等八級
同 九級
委任三等九級

中尾董
際佩
馬
孫文
胡文
村井
櫻上
村大
薛慶
昌

○領事館

○駐武市領事館

領事 薦任三等級
副領事 薦任四等級
領事館主事 委任二等五級
委任三等七五級
委任四等一一級
同 同

實津鴻
吉津
山崎
琺進
劉進
丁

○駐赤塔領事館

領事 薦任二等級
副領事 薦任五等八級
領事館主事 委任二等七級
同 九級
委任四等九級

李本七
山本七
大石重
增田晴
王替夫

○駐新義州領事館

副領事 薦任六等九級
領事館主事 委任二等五級
同 七級
同 同

袁濤
糸賀
吳左
馬學
援金

古廷

興安北警備司令部

參謀長 代理司令官 陸軍少將 勳三位 烏

海軍江防艦隊司令部

司令官 海軍少將 勳三位 尹 爾 金

靖安軍司令部

司令 陸軍少將 藤 井 重 郎

禁衛步兵團

團長 陸軍步兵上校 郭 文 林

騎兵第一旅司令部

旅長 陸軍少將 王 克 鎮

參謀長

獨立第一自動車隊

代理隊長 陸軍輜重兵少校 築 瀨 幸 三 郎

新京軍樂隊

隊長 陸軍軍樂上尉 張 發

京師憲兵司令部

司令官 陸軍少將 德 楞 額

通信本處

處長 (兼) 陸軍中將 參謀司長 李 盛 唐

中央陸軍訓練處

處長 陸軍中將 邢 士 廉

憲兵訓練處

處長 陸軍中將 應 振 復

軍醫養成處

處長 (兼) 陸軍軍醫上校 劉 永 維

興安軍官學校

校長 (兼) 陸軍中將 興安南警備司令官 巴 特 瑪 拉 佈 坦

被服廠

本廠長 (兼) 陸軍少將 軍需司長 張 益 三

軍械廠

廠長 陸軍砲兵上校 村 田 立 雄

馬政局

局長 (兼) 簡任一等 軍政部長 郭 恩 霖

理事官 簡任一等一級 第三科長兼第一科長 安 達 誠 太 郎

事務官 簡任六等一〇級

馬政官 簡任三等五級

技 簡任五等六級

佐 簡任七等一級

同 簡任三等五級

同 簡任四等七級

同 簡任六等一〇級

同 簡任六等一〇級

同 簡任二等五級

同 簡任六級

同 簡任一〇五級

同 簡任七級

同 簡任三等七級

同 簡任三等七級

同 簡任三等七級

新野新平

岡 子 實 一 正 三

金 寶 一 正 三

劉 子 實 一 正 三

中 島 潤 身

重 田 恒 輔

王 宗 劍 秋 周

劉 劍 秋 周

徐 哲 夫 儒

芝 田 倭 文 夫

吉 岡 保 虎 太 深

鬼 塚 保 虎 太 深

奧 志 達 城 太 深

魏 志 達 城 太 深

谷 志 達 城 太 深

蘇 志 達 城 太 深

新 井 勝 三 郎 奇 齡

皆 川 謙 吉

○奉天國立賽馬場

場長 薦任二等四級

事務官 薦任六等八級

技士

委任二等五級 于慶 趙居 田廣 濱口 春田 高孝 徐仁 高男

委任三等七級 田廣 濱口 春田 高孝 徐仁 高男

委任四等九級 同 同 同 同 同 同

委任一等一級 同 同 同 同 同 同

瀨崎敬太郎 小川洋 牧野顯 志田清 郭雨 羅恒 高奎 于慶 趙居 田廣 濱口 春田 高孝 徐仁 高男

○哈爾濱國立賽馬場

場長 薦任一等二級

事務官 薦任四等四級

技士

委任二等九級 關壽 關壽 關壽 關壽 關壽 關壽

委任三等七級 關壽 關壽 關壽 關壽 關壽 關壽

委任四等九級 關壽 關壽 關壽 關壽 關壽 關壽

委任一等一級 關壽 關壽 關壽 關壽 關壽 關壽

川井田 張鳳 姜表 佐藤三 福田 平田 御尉 鄂魁 張本 山本 瀧本 關壽 關壽 關壽 關壽 關壽 關壽

○洮南國立種馬場

技佐 薦任三等七級 矢島謙太郎

屬官 委任二等五級 鄭廣祿

同 一〇五圓 水谷芳夫

同 同 川口嗣一郎

委任三等七級 陳榮太

同 八級 田錫

同 九級 韓熙

委任四等一〇級 費興權

○海拉爾國立種馬場

場長 薦任三等六級 羅木與五郎

技佐 薦任六等六級 佐々木喜七

屬官 委任二等一〇五圓 池田豐苗

委任四等一〇級 同 同 趙維城

又重吉武 三浦吉男 日吉健八 巴圖

○總務司

司長 薦任一等一級 星野直樹

財政部

大臣 特任 勳一位 洪維國

次長 簡任一等一級

| | |
|----------------|------------------|
| 司 稅 委任一等四級 | 董 本 行 三 |
| ○瀋陽稅捐局 | 局長 趙 恭 實 |
| 司 稅官 薦任六等六級 | 小 澤 肇 |
| 司 稅 委任二等九五圓 | |
| ○撫順稅捐局 | 三 木 廣 一 |
| 司 稅 委任一等三級 | |
| ○錦縣稅捐局 | 要 藤 務 |
| 司 稅 委任一等六級 | |
| ○開原稅捐局 | 渡 邊 忍 |
| 司 稅 委任二等六級 | |
| ○懷德稅捐局 | 今 村 護 |
| 司 稅 委任一等三級 | |
| ○西安稅捐局 | |
| 吉林稅務監督署 | |
| 署 長 簡任二等三級 | 劉 紹 衣 |
| 副署長 薦任一等二級 | 早 借 喜 太 郎 |
| 理事官 薦任六等八級 | 竹 田 武 人 |
| 事務官 | |
| 薦任五等三級 | 國有財產科長 間 山 無 事 夫 |
| 薦任六等二級 | 經理科長 于 作 霖 |
| 同 同 | 徵權第一科長 張 玉 珂 |
| 司 稅 委任二等七級 | 玉 城 進 |
| ○蓋平稅捐局 | 箕 輪 治 |
| 司 稅 委任一等五級 | |
| ○海城稅捐局 | 秋 山 文 一 |
| 司 稅 委任一等四級 | |
| ○本溪稅捐局 | 岩 下 伊 吉 |
| 司 稅 委任一等五級 | |

| | | |
|--------------|--------|---------------------|
| 屬 官 | 薦任六等三級 | 監 察 科 長 朝 岡 三 郎 |
| | 同 同 | 延 吉 出 張 所 長 小 野 茂 郎 |
| | 同 同 | 新 京 出 張 所 長 栗 田 千 足 |
| 委任一等三級 | | 片 山 賀 吉 |
| 同 同 | | 長 谷 川 信 平 |
| 同 同 | | 小 川 九 郎 |
| 同 同 | | 佐 藤 欽 一 |
| 同 同 | | 佐 藤 辰 榮 |
| 同 同 | | 佐 藤 衆 次 |
| 同 同 | | 日 筒 原 甲 子 郎 |
| 委任二等一一五圓 | | 唐 恩 亮 |
| 同 同 | | 范 傳 經 |
| 同 同 | | 關 文 泰 |
| 同 同 | | 竹 下 正 三 |
| 同 同 | | 合 田 益 武 |
| 同 同 | | 浦 山 武 一 |
| 同 同 | | 橋 本 武 夫 |
| 同 同 | | 林 忠 之 |
| 委任三等八五圓 | | 朴 忠 之 |
| 同 同 | | 金 光 家 |
| 同 同 | | 呂 方 家 |
| 委任四等六五圓 | | |
| 吉林稅捐局 | | |
| 技 士 委任二等七級 | | 董 吉 陸 |
| 委任四等一一級 | | 劉 肇 洙 |
| 委任五等一二級 | | 朴 贊 洙 |
| 理事官 薦任六等五級 | | 原 信 夫 |
| ○下九台稅捐局 | | 林 康 保 |
| 司 稅 委任一等五級 | | |
| ○敦化稅捐局 | | 澤 田 文 重 郎 |
| 司 稅 委任一等五級 | | |
| ○蛟河稅捐局 | | 富 岡 博 |
| 司 稅 委任二等七級 | | |
| ○吉林木稅捐局 | | 岡 根 正 雄 |
| 司 稅 委任二等八級 | | |
| ○延吉稅捐局 | | |

司 稅 委任二等八級 平山榮次郎
 ○新京稅捐局 伊達茂
 司 稅 委任三等九級

○濱江稅務監督署

署 長 簡任二等三級 袁慶濂
 副署長 薦任四等六級 中澤武夫
 理事官 薦任四等二級 徵權第一科長 包用宏
 薦任五等七級 兼經理科長 波部益次
 兼國有財產科長 劉野熙
 事務官 薦任六等二級 徵權第二科長 河野正明
 同 三級 監察科長 元木政吉
 同 同 佳木斯出張所長 溝田佐次郎
 屬 官 委任一等三級 井口憲治
 同 四級 天野保治

○哈爾濱稅捐局

委任一等四級 倉科俊
 同 五級 市來武
 委任二等七級 漆間弘
 同 同 梅野一
 同 同 內山文吉
 同 同 井門通夫
 同 八級 小林二三男
 同 九五圓 西村武雄
 同 同 有宗政明
 同 八五圓 木幡利秋

○濱江稅捐局

理稅官 薦任七等五級 岡田四郎
 司 稅 委任二等八級 菅原尙男
 同 同 田中陸夫
 委任三等七級 伊藤明
 委任三等九級 村岡魁昇

○哈爾濱木石稅捐局

司 稅官 薦任六等五級 局長 寶興
 司 稅 委任一等四級 齊藤光三
 委任四等一〇級 生島亨
 ○雙城稅捐局 西方讓
 司 稅 委任二等七級
 ○阿城稅捐局 加藤政雄
 司 稅 委任二等八級
 ○一面坡稅捐局 加藤政雄
 司 稅 委任三等九級 高須賀恒重
 ○富錦稅捐局 千葉之也
 司 稅 委任二等一〇五圓

○龍江稅務監督署

署 長 簡任二等四級 高乃濟
 副署長 薦任三等五級 三浦嘉三郎
 理事官 薦任六等七級 兼監察科長 乾嘉三郎
 兼國有財產科長 朱鳳嘉
 事務官 薦任六等三級 經理科長 徐枕康
 同 同 徵權第一科長 謝田毅
 同 同 徵權第二科長 島田三郎
 同 同 海倫出張所長 鈴木郁郎
 屬 官 委任一等三級 鈴木郁郎
 同 同 成田正二
 同 同 佐藤喜左衛門
 同 同 高森貞二
 同 同 河井春榮
 委任二等五級 李井功
 同 同 吉村武市
 同 七級 長友利雄
 同 九五圓 篠永三郎
 同 八級 齊懷安
 委任三等七級

許德府 王玉山 長內賢 田實巖 大津留正 僕鴻一 薩

○龍江稅捐局

局長 翟克文

司稅官 薦任六等五級

局長 翟克文

委任一等四級
委任四等七五圓

神宮司 泰藏 渡邊力雄

○綏化稅捐局

局長 谷戶通滋

○克山稅捐局

局長 金亞鐸

司稅官 薦任六等五級
委任二等八五圓

局長 金亞鐸 木田晋次

○海拉爾稅捐局

司稅 委任一等五級

三谷繁雄

○熱河稅務監督署

署長 簡任二等四級

副署長 薦任五等八級

事務官 薦任六等四級

同 同

同 同

同 同

同 同

同 同

同 同

同 同

同 同

同 同

同 同

同 同

同 同

總務科長

兼國有財產科長

監察科長

赤峰出張所長

徵稅第一科長

徵稅第二科長

朝陽出張所長

張承元 猪野正治

三上宇吉

池田桑作

岩並保

宋鍾

李鴻遠

佐々木一士

有備軍記

森田喜勝

吉田謹二

宮坂德太郎

野口良雄

委任二等八五圓
委任三等九級

○承德稅捐局

局長 中山忠氏

○赤峰稅捐局

局長 小原一

○朝陽稅捐局

局長 福島孝男

○大連稅關

稅關長 簡任一等一〇〇〇圓

副稅關長 薦任一等一級暨視科長(兼)

理事官

薦任二等一級

同

同

同

同

同

同

同

同

同

同

同

同

同

同

同

同

同

福本順三郎

矢田劣一

岡田文雄

星野金之助

小野正嘉

小野正嘉

小野正嘉

小野正嘉

小野正嘉

小野正嘉

小野正嘉

小野正嘉

小野正嘉

小野正嘉

小野正嘉

小野正嘉

小野正嘉

小野正嘉

小野正嘉

小野正嘉

小野正嘉

河野二夫

中山忠氏

小原一

福島孝男

薦任四等五級

同

同

同

同

同

同

同

同

同

同

同

同

同

同

同

同

同

同

同

同

同

同

同

同

同

同

同

同

同

同

同

同

統計科長

內海幹一郎

前田芳輔

谷村武

國田勝一

川畑友吉

安養寺哲

森田鶴吉

齋藤太郎

六郷慎也

中尾重也

山田豐次郎

濱田重男

米良重夫

山崎秀夫

島崎秀夫

船津松一

岡元爲吉

二階英夫

幸田義

幸田義

幸田義

幸田義

幸田義

幸田義

幸田義

幸田義

幸田義

幸田義

幸田義

幸田義

幸田義

幸田義

幸田義

幸田義

