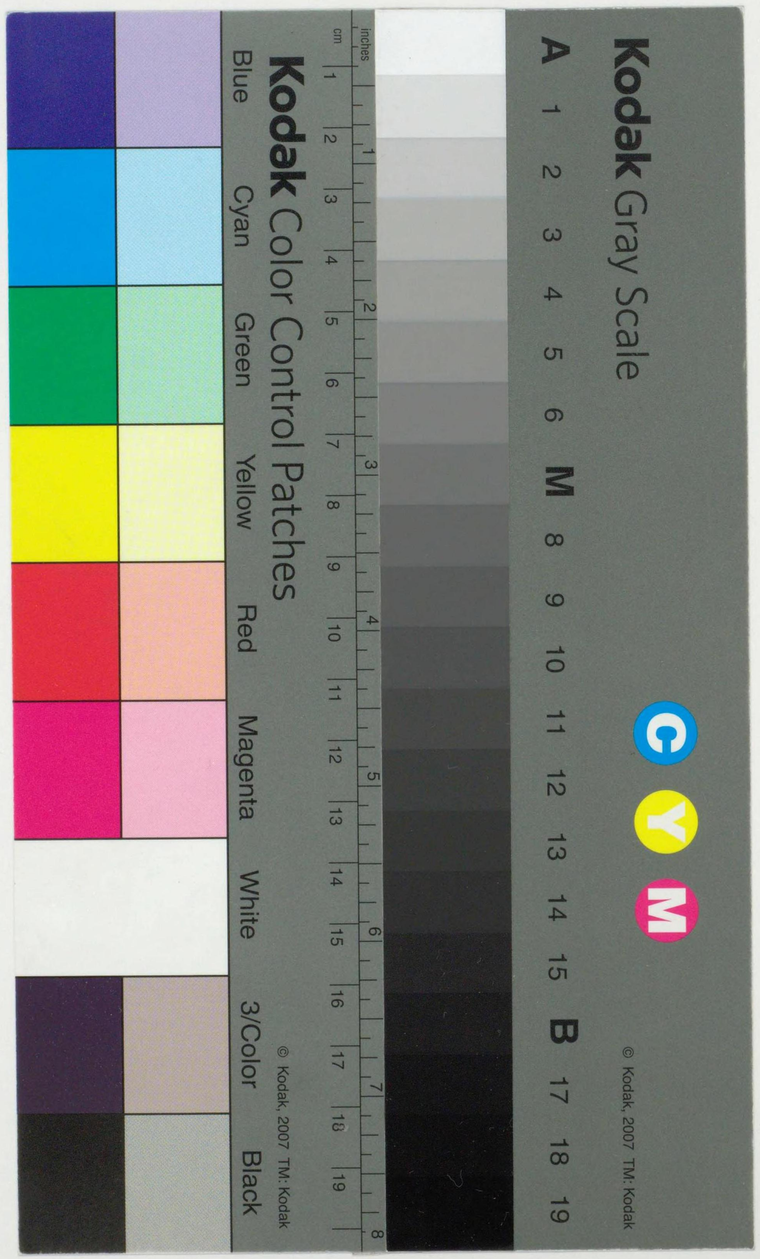

1957

海外諸国貿易統計表

輸　入

マラヤ連邦

No. 19

通商産業省通商局編

678.9
Tu783k

520997

本表の利用にあたつて

本統計表は，この国の貿易統計書を国際連合の“標準国際貿易分類”（The Standard International Trade Classification）にしたがつて分類し，金額の単位および様式を統一してわが国の貿易統計と国別，商品別に比較対照できるように編さんしたが，つぎの諸点に注意されたい。

1. 本統計表は“**Fenderation of Malaya**”政府発行の“**Marayan Statistics External Trade of Marayan**”により作成した。
2. 本統計表は1957年1月～12月の1年間の集計である。
3. 輸入金額は C.I.F. 基準である。
4. 単位は特記してない限り **U.S.** 1,000ドルである。
5. 表中商品分類5桁の欄は数量と金額の両方が記入されている。（　）内は数量を示す。
6. 空欄は原統計表において単位未満または皆無のもので、※印は U.S. ドルに換算の際における単位未満を示す。
7. 金額換算は International Monetary Fund “International Financial Statistics”により1U. S. ドル＝3.061 マラヤ 弗 により計算した。
8. 商品別，国別貿易統計の国の合計はドル換算の際における単位未満四捨五入のため総額と合致しない場合もある。
9. 商品番号に対する商品名は折込みとして別添した。
10. 数量単位はつぎのとおり。

TON＝トン　　LB＝ポンド　　GALLON＝ガロン　　CFT＝立方フイト
CWT＝112 ポンド　　NO＝個　　SQYD＝平方ヤード　　SQFT＝平方フイト
DOZ＝ダース　　LINFT＝(フイルム)フイト　　BOX＝箱　　GROSS＝グロス

通商産業省通商局通商調査課

商品類別集計表

	0類 食糧	1類 飲料及びたばこ	2類 食用にならない原材料（鉱物性燃料を除く）	3類 鉱物性燃料，潤滑油及びこれに類するもの	4類 動物植物油脂	5類 薬品類	6類 原料別製品	7類 機械類及び運搬用機器類	8類 雑製品	9類 特殊取扱品	調整	合計
日本国	5,738	18	554	49	1	2,606	62,102	7,731	8,938	183		87,920
韓国	431	−	75	−	−	119	65	−	11	※		701
中国	26,124	764	6,131	71	331	1,595	13,964	400	2,537	251		52,168
香港	8,832	118	365	※	324	4,742	6,494	1,650	15,103	3,516		41,144
台湾	12,519	−	47	−	−	54	147	3	12	2		12,784
ベトナム	682	−	610	411	−	−	61	−	※	6		1,770
タイ	66,443	234	39,926	−	241	293	458	9	175	113		107,892
フィリピン	179	22	85	318	−	−	424	−	1	30		1,059
イギリス領北ボルネオ	381	−	5,979	−	10	※	11	13	※	218		6,612
ブルネイ	28	−	762	※	−	−	※	5	※	114		909
サラワク	4,880	−	21,055	34,734	258	1	1	18	1	191		61,139
インドネシア	45,214	446	186,600	615,061	1,015	1,145	56	11	66	2,938		402,507
シンガポール	7,112	−	1,526	−	1	−	1	5	−	18		8,663
ボルネオ	−	−	671	−	−	−	−	−	−	−		671
ビルマ	13,849	14	2,196	−	−	5	22	−	1	3		16,090
インド	9,260	847	911	3,138	110	563	11,612	254	4,087	1,661		32,443
パキスタン	129	−	15	−	−	1	139	−	3	91		378
セイロン	881	−	97	−	−	28	26	6	7	49		1,094
マカオ	320	52	605	3	1	60	42	3	1	4		1,091
その他アジア	691	−	32	−	−	1	29	−	−	2		755
イギリス領その他アジア	3	−	68	−	−	−	−	−	−	30		101
ランク島ンア	319	−	26	12,116	−	1	52	−	−	1		12,515
イララ	151	−	−	24,626	−	−	3	1	−	1		24,782
イバアラレン諸	−	−	−	12,999	−	−	−	−	※	※		12,999
アーデ	100	−	186	−	−	−	−	4	−	※		290
サウジアラビア	34	−	※	6,106	−	−	2	−	−	−		6,142
エルアコ	−	−	−	−	−	−	19	−	−	※		19
スラリル	※	−	−	−	−	−	−	−	−	−		※
イシトル	※	−	※	−	−	※	−	−	1	※		1
インクスド	76	1	29	−	18	43	1,926	22	42	144		2,301
ェデ	10	1	26	−	−	55	1,734	1,343	779	71		4,019
ウーリ	5,764	1,020	16	※	※	275	166	114	102	128		7,585
ルエマ	25,477	31,477	635	2,285	213	27,928	54,781	82,261	17,228	11,076		253,361
ランギル	2	1,247	−	−	−	※	25	4	−	7		1,285
ダーグスツ	9,644	1,028	50	3,787	85	1,880	2,791	3,822	749	711		24,547
ンギブンイ	402	−	13	21	※	2,576	9,878	172	205	5		13,272
ルンセラド	−	−	−	−	−	−	2,192	−	−	−		2,192
クイ	1,373	3,530	94	※	12	1,453	4,972	995	353	497		13,279
西ド	284	531	262	61	2	4,186	14,369	10,345	6,105	633		36,778
イツスルンア	−	−	−	1	−	149	319	135	121	54		779
東スポスイ	290	1	※	※	−	1,424	345	920	12,913	1,908		17,801
ドイツ	116	42	※	−	−	6	211	※	13	※		388
ガイリ	495	79	−	−	1	65	187	−	7	※		834
ルペタ	136	146	84	※	8	375	2,904	2,088	694	121		6,556

商品類別集計表

	9類 特殊取扱品	調整	合計
	※		1,217
	※		769
	−		634
	2		2,768
	1		2,767
	−		75
	※		169
	3		71
	−		7
	−		54
	−		87
	23		5,408
	,297		54,158
	−		27
	※		978
	9		84
	−		2
	−		521
	−		7,322
	※		※
	1		39
	−		47
	4		222
	※		124
	−		488
	2		222
	−		40
	−		1
	−		3
	1		63
	−		93
	−		229
	−		409
	−		66
	25		6,842
	1		551
	−		3
	−		1,520
	1		985
	−		154
	,852		59,874
	16		2,093
	※		24
	015		1.430.826

商品類別集計表

0類	1類	2類	3類	4類	5類	6類	7類	8類	9類	調整	合計
0 類 食糧											
001	生活力を有する動物（主として食用）										
011	鳥獣力肉類（生鮮，冷凍）										
012	鳥獣肉類（乾燥，塩蔵）										
013	鳥獣肉類（かん詰，びん詰）										
021	ミルク及びクリーム（新鮮なもの）										
022	ミルク及びクリーム（濃縮，乾燥）										
023	バター										
024	チーズ及びラード										
025	鳥卵										
026	天然はちみつ										
029	酪農製品（その他）										
031	魚介類（生鮮）										
031-01	魚（鮮魚，冷凍魚）										
032	魚介類及び調製品										
032-01	〃（気密容器入）										
041	小麦										
042	米										
043	大麦										
044	とうもろこし										
045	穀類（粉砕してないもの）										
046	小麦粉										
047	穀粉（小麦粉を除く）										
048	穀物の調製品										
051	果実及びナット（生）										
051-01	オレンジ，マンダリン										
052	乾果										
053	果実（貯蔵又は調製したもの）										
054	野菜及び根茎類（生鮮，乾燥）										
055	野菜（貯蔵又は調製したもの）										
061	砂糖類										
061-01	粗糖										
061-02	精製糖										
062	砂糖菓子及びその他の砂糖調製品										
071	コーヒー										
072	ココア										
073	チョコレート及び調製品										
074	茶及びマーテ										
074-01	茶										
075	香辛料										
081	飼料（粉砕してない穀類を除く）										
091	人造バター及びショートニング										
099	食糧（別掲を除く）										
1 類 食料及びたばこ											
111	アルコールを含まない飲料										
112	アルコール飲料										
112-01	ぶどう酒										
112-03	ビール										
112-04	蒸りゅう酒										
121	たばこ（製造してないもの）										
122	製造たばこ										
2 類 食用に適しない原材料（鉱物性燃料を除く）											
211	原皮類（毛皮を除く）仕上げしてないもの										
212	毛皮（仕上げしてないもの）										
221	採油用の種，ナット及び核										
221-02	コプラ										
221-04	大豆										
231	生ゴム類										
231-01	天然ゴム類										
231-02	合成ゴム及びゴム代用物										
241	薪材及び木炭										
242	丸太及びそま角										
242-01	〃 パルプ用材										
242-02/03	〃 丸太及びそま角										
243	製材										
244	コルク（未加工及びくず）										
251	パルプ及びくず紙										
251-03	化学木材パルプ（亜硫酸パルプ）										
251-(0310)	（製紙用亜硫酸パルプ）										
(0320)	（人造繊維用亜硫酸パルプ）										
251-04	化学木材パルプ（亜硫酸パルプを除く）										
(0410)	（製紙用クラフトパルプ）										
(0420)	（人造繊維用クラフトパルプ）										
261	絹										
261-03	生糸										
262	羊毛及びその他の獣毛										
262-01	原羊毛										
262-02	洗上羊毛										
263	綿										
263-01	綿花										
264	黄麻（くずを含む）										
265	植物繊維（綿，黄麻を除く）										
266	人造繊維										
267	織物類のくず										
271	肥料（精製してないもの）										
271-03	〃 天然りん酸塩										
271-04	〃 精製カリ塩類										
272	鉱物（粗のもの）（石炭，石油，肥料原料を除く）										
272-05	塩										
281	鉄鉱石（精鉱を含む）										
282	鉄鋼くず										
283	非鉄卑金属鉱（精鉱を含む）										
283-01	銅鉱										
283-02	ニッケル鉱										
283-03	アルミニウム鉱（ボーキサイト）										
283-06	錫鉱										
284	非鉄金属のくず										
285	銀鉱及び白金鉱										
291	動物性原材料（食用に適しないもの）										
292	植物性原材料（食用に適しないもの）										
3 類 鉱物性燃料潤滑油その他これに類するもの											
311	石炭，コークス，れん炭										
311-01	石炭										
312	原油及び粗油										
313	石油製品										
313-01	石油製品 揮発油										
314	天然ガス及び製造ガス										
315	電力										
4 類 動植物性油脂											
411	動物性油脂										
411-01	魚油および海獣油										
411-(0121/0122)	（鯨油）										
411-(0210)	（牛脂）										
412	植物性油										
413	加工油脂並びに動植物性ろう										
5 類 薬品類											
511	無機薬品										
511-03	苛性ソーダ										
512	有機薬品										
521	鉱物性タール及び石炭・石油・天然ガスから作った粗製薬品										
531	コールタール染料及び天然あい										
532	染色用及び皮なめし用エキス並びに合成皮なめし用材料										
533	顔料，ペイント，ワニスその他これに類するもの										
533-03	塗料										
541	医薬品										
551	精油及び香料										
552	香水，化粧品，せっけん，洗剤及びつや出料										
552-01	化粧品										
561	化学肥料										
561-01	窒素肥料										
561-02	りん酸肥料										
561-03	カリ肥料										
591	爆発薬										
599	その他の化学材料及び化学製品										
599-01	合成プラスチック材料										
6 類 原料別製品											
611	革類										
612	革製品（人造革，再生革を含む）										
613	毛皮（仕上げしたもの，染めたもの）										
621	ゴム材料（加工したもの）										
629	ゴム製品										
629-01	ゴムタイヤ，チューブ										
631	ベニヤ単板，合板，人造または再製木材										
631-02	合板										
632	木製品（別掲を除く）										
633	コルク製品										
641	紙及び板紙										
641-01	新聞用紙										
641-02	包装用紙										
641-04	板紙										
642	パルプ・紙及び板紙の製品										
651	織糸及び糸										
651-01	生糸										
651-02	毛糸										
651-03/04	綿糸										
651-06	化学繊維糸										
652	綿織物（標準のもの）										
652-01	〃 粗布										
652-02	〃 加工布										
653	織物（標準のもの）（綿織物を除く）										
653-01	絹織物										
653-02	毛織物										
653-05	化繊織物										
654	ツール，レース，ししゅう布，リボン，トリミング，その他										
655	特殊の織物及びこれらに類するもの										
656	繊維または繊維製品を主として用いた製品（衣類・はき物を除く）										
657	敷物類										
661	石灰セメント及び建築材料										
661-02	セメント										
662	粘土製建設材料及び耐火性建設材料										
663	鉱物製品（別掲を除く）										
663-09	陶磁器										
664	ガラス										
664-03	窓用板ガラス										
664-04/05	窓用以外の板ガラス										
665	ガラス製品										
666	陶磁器										
671	銀及び白金族の金属										
672	貴石，半貴石及び真珠										
672-03/04	真珠										
673	宝石製品及び貴金属製品										
673-02	身辺細貨										
681	鉄鋼										
681-01	銑鉄										
681-03	一次製品										
681-04	棒型鋼										
681-05	鋼板（メッ										
681-07	〃（メッ										
681-08	軌条										
681-13	鋼管										
682	銅										
682-01	銅地金										
682-02	伸銅品										
683	ニッケル										
683-01	ニッケル										
684	アルミニウム										
684-01	アルミニ										
684-02	アルミニ										
685	鉛										
685-01	鉛地金										
686	亜鉛										
686-01	亜鉛地金										
687	錫										
687-01	錫地金										
689	その他の非鉄卑金属										
691	兵器										
699	金属製品（別掲を除く）										
699-13	家庭用具										
699-14	〃										
699-15	〃										
699-16	〃										
699-17	〃										

6 類 原料別製品

611	革類
612	革製品（人造革，再生革を含む）
613	毛皮（仕上げしたもの，染めたもの）
621	ゴム材料（加工したもの）
629	ゴム製品
629-01	ゴムタイヤ，チューブ
631	ベニヤ単板，合板，人造または再製木材
631-02	合板
632	木製品（別掲を除く）
633	コルク製品
641	紙及び板紙
641-01	新聞用紙
641-02	包装用紙
641-04	板紙
642	パルプ・紙及び板紙の製品
651	繊糸及び糸
651-01	生糸
651-02	毛糸
651-03/04	綿糸
651-06	化学繊維糸
652	綿織物（標準のもの）
652-01	〃 粗布
652-02	〃 加工布
653	織物（標準のもの）（綿織物を除く）
653-01	絹織物
653-02	毛織物
653-05	化繊織物
654	ツール，レース，ししゅう布，リボン，トリミング，その他
655	特殊の織物及びこれらに類するもの
656	繊維または繊維製品を主として用いた製品（衣類・はき物を除く）
657	敷物類
661	石灰セメント及び建築材料
661-02	セメント
662	粘土製建設材料及び耐火性建設材料
663	鉱物製品（別掲を除く）
663-09	陶磁器
664	ガラス
664-03	窓用板ガラス
664-04/05	窓用以外の板ガラス
665	ガラス製品
666	陶磁器
671	銀及び白金族の金属
672	貴石，半貴石及び真珠
672-03/04	真珠
673	宝石製品及び貴金属製品
673-02	身辺細貨類
681	鉄鋼
681-01	銑鉄
681-03	一次製品
681-04	棒型鋼
681-05	鋼板（メッキしてないもの）
681-07	〃（メッキしたもの）
681-08	軌条
681-13	鋼管
682	銅
682-01	銅地金
682-02	伸銅品
683	ニッケル
683-01	ニッケル地金
684	アルミニウム
684-01	アルミニウム地金
684-02	アルミニウム圧延品
685	鉛
685-01	鉛地金
686	亜鉛
686-01	亜鉛地金
687	錫
687-01	錫地金
689	その他の非鉄卑金属
691	兵器
699	金属製品（別掲を除く）
699-13	家庭用具（鉄鋼製）
699-14	〃（アルミニウム製）
699-15	〃（卑金属製）
699-16	〃（ナイフ，フォーク，スプーン）
699-17	〃（刃物）

7 類 機械類及び運搬用機器類

711	原動力機（電気原動力機を除く）
711-03	蒸気機関
711-05	内燃機関
712	農業用の機械類
713	けん引車（蒸気式のものを除く）
714	事務用機器
715	金属加工機械
715-01	金属工作機械
715-02	金属加工機械
716	鉱山，土木建設用機械及びその他の産業用機械類
716-01	ポンプ
716-02	産業用特殊車輌
716-03	鉱山，土木機械
716-04	木工機械
716-06	製紙機械
716-07	印刷，製本機械
716-08	繊維機械
716-11	ミシン
716-14	ベアリング類
721	電気機器類
721-01	発電機，電動機，変圧機など重電機器
721-02	電池
721-03	電球類
721-04	無線通信機器
721-12	携帯用電気機器
721-13	絶縁電線
731	鉄道車輌
731-01	蒸気機関車
731-02	電気機関車
731-03/04	その他機関車及び自走鉄道車輌
731-05	客車
731-06	貨車及び保線用車
731-07	鉄道車輌部分品
732	道路走行車輌（原動力機を用いたもの）
732-01	乗用自動車
732-02	自動自転車
732-03	バス，トラック
732-06	道路走行車輌の部分品
733	道路走行車輌（原動力機を用いないもの）
733-01	自転車
733-02	自転車部分品
734	航空機
734-01	航空機
735	船
735-02	船舶(軍かん，解体用を除く)

8 類 雑製品

811	組立家屋及び部分品
812	衛生，水道，暖房，照明用具及び付属品
821	家具及び備付品
831	旅行用具及びハンドバックその他これに類するもの
841	衣類（毛皮製のものを除く）
842	〃（毛皮製のもの）
851	はき物
861	医療用機器，理化学用機器，調整装置，光学及び測定機器
861-01	光学機器及び部分品
(0131/0137)	（双眼鏡）
861-02	写真用，映画用機器
(0221/0229)	（カメラ）
861-03	医療機器
862	写真及び映画用品
862-01	写真用フイルム乾板，感光紙
862-02	映画用フイルム（未撮影）
862-03	写真用化学薬品類
863	映画用フイルム（撮影したもの）
864	時計
864-01	懐中及び腕時計
891	楽器，蓄音器及びレコード
891-01	蓄音器
891-02	レコード
891-03	ピアノ
892	印刷物
899	雑製品（別掲を除く）
899-02	マッチ
899-03	かさ，つえ類
899-04	加工した羽毛，造花，人髪製品
(0421/0429)	（造花）
899-05	ボタン類
899-07	家庭用品（プラスチック製）
899-08	冷蔵庫
899-11	プラスチック製品（別掲を除く）
899-12	枝条製品
899-13	ほうき，ブラシ
899-14	運動用具
899-15	がん具，遊ぎ用具
(1511/1529)	（がん具）
899-16	万年筆，繰出鉛筆類
899-17	事務用品
899-18	喫煙用パイプ類
899-19	雑品（別掲を除く）
899-(9911/12)	（喫煙用ライター）
899-(9914)	（まほうびん）
899-(9916/26)	（身辺細貨類）
899-(9930)	（スライドファスナー）

9 類 特殊取扱品

911	郵便小包
921	生活力を有する動物（非食用）
931	積もどし，積もどり品及び特殊取扱品
990	
999	

	0類 食糧	1類 飲料及たばこ	2類 食用に適しない原材料（鉱物性燃料を除く）	3類 鉱物性燃料、潤滑油及びこれに他するもの	4類 動植物性油脂	5類 薬品	6類 原料別製品	7類 機械類及び運搬用機器類	8類 雑製品	9類 特殊取扱品	調整	合計
フィンランド	−	−	−	−	−	−	1,216	−	1	※		1,217
ポーランド	−	−	−	−	−	3	691	−	75	※		769
ソ連	3	1	2	−	−	3	623	※	2	−		634
オーストリア	7	−	−	−	−	146	1,715	331	567	2		2,768
チェッコスロバキア	288	2	−	−	−	44	1,789	167	476	1		2,767
ハンガリー	※	※	−	−	−	2	29	6	38	−		75
ユーゴースラビア	55	1	−	−	−	−	98	−	15	※		169
ギリシヤ	65	−	※	−	−	−	−	−	3	3		71
ルーマニア	4	−	−	−	−	−	3	−	−	−		7
ブルガリア	※	−	−	−	−	−	54	−	−	−		54
サイプラス	77	10	−	−	−	−	−	−	−	−		87
カナダ	1,415	12	324	1	4	267	464	2,577	321	23		5,408
アメリカ	5,860	3,353	1,714	4,914	1	5,144	9,790	14,018	8,067	1,297		54,158
アラスカ	27	−	−	−	−	−	−	−	−	−		27
メキシコ	967	−	−	−	−	1	1	−	9	※		978
グアテマラ	19	−	56	−	−	※	−	−	※	9		84
キューバ	−	2	−	−	−	−	−	−	−	−		2
コロンビア	−	−	−	521	−	−	−	−	−	−		521
イギリス領ギアナ	−	−	−	7,322	−	−	−	−	−	−		7,322
チリ	※	−	−	−	−	−	−	−	−	※		※
ブラジル	30	−	1	−	6	※	1	−	−	1		39
パラガイ・ウルガイ	47	−	※	−	−	−	−	−	−	−		47
アルゼンチン	196	−	−	−	22	※	−	−	※	4		222
イギリス領その他アメリカ	1	100	1	−	−	22	−	−	−	※		124
フランス領モロッコ	407	−	4	−	−	77	−	−	−	−		488
エジプト	212	−	1	−	−	−	−	−	7	2		222
スーダン	−	−	40	−	−	※	−	−	−	−		40
ベルギー領アフリカ	−	−	1	−	−	−	−	−	−	−		1
ソマリーランド	3	−	−	−	−	−	−	−	−	−		3
モーリシアス	62	−	−	−	−	−	−	−	−	1		63
ウガンダ	1	−	74	−	18	−	−	−	−	−		93
ザンジバル	229	−	−	−	−	−	−	−	−	−		229
マダガスカル	409	−	−	−	−	−	−	−	−	−		409
ポルトガル領東アフリカ	8	−	56	−	−	−	2	−	−	−		66
南アフリカ連邦	3,925	194	372	−	153	1,306	664	135	68	25		6,842
中央アフリカ連邦	−	467	81	−	−	※	−	2	−	1		551
其他のポルトガル領アフリカ	1	2	−	−	−	−	−	−	−	−		3
その他のフランス領アフリカ	−	−	1,380	−	※	127	13	−	−	−		1,520
その他のイギリス領アフリカ	124	−	642	−	※	215	−	3	※	1		985
その他アフリカ	14	−	140	−	−	−	−	−	−	−		154
オーストラリア	40,470	286	1,079	5,088	1,318	1,296	4,097	3,189	199	2,852		59,874
ニュージーランド	2,042	−	5	−	12	6	5	5	2	16		2,093
フランス領オセアニア	12	−	12	−	−	−	−	−	−	※		24
合計	305,349	46,048	275,716	283,588	4,165	60,288	213,785	132,767	80,105	29,015		1,430,826

日韓中香台

ベトナム
フィリピ
イギリス領北ボルネオ
ブルネイ

サラワク
シンガポール
ジョホール

インド
パキスタン
セイロン

マカオ
その他アジア
イギリス領その他アジア

イラク
イバアラビア
レバノン
サウジアラビア

エジプト
スーダン
イシトリル

ルウェート
ノスデイアラビア
ウーマーン
ギリス
イラン

ンギブンイ
オベルフ西
ラルセラド
クウェート

イエメン
東スポスイ
ルペタイリ

商品番号	日本	韓国	中国	香港	台湾	ベトナム	タイ	フィリピン	イギリス領北ボルネオ
001			1				1,127		
011	※		58	6					
012			291	141			1		
013			491	145		3	22		
021									
022			59						
023			26						
024			※						
025	5		2,853	20			3,052		
026			8	※					1
029	※		15						
031	923	431	1,650	185		104	1,050		265
031—01	3		715	25		76	597		27
(TON)	(4)		(3,358)	(60)		(229)	(3,102)		(65)
032	1,551		39	202			1		19
032—01	1,551		37	99			※		
(TON)	(3,912)		(50)	(327)			(—)		
041			1				3		
042			2,774			159	53,305		
043			45	1			1		
044	1		4			12	1,000		
045			10						
046	152		※	996					
047			※				49		
048	7		1,033	284			620		
051	651		4,104	39	4		492		1
051—01	23		2,298		2		11		
(TON)	(105)		(10,226)		(8)		(113)		
052	※		683	184			※		
053	63		986	921	4		4		
054	1,004		4,163	34	9	48	1,291		
055	956	※	2,742	693	15		238		
061	137		178	4,618	12,092		471	178	
061—01					12			167	
(TON)					(88)			(1,647)	
061—02	137		177	4,615	12,080		18		
(TON)	(998)		(1,380)	(26,308)	(85,575)		(145)		
062	147		18	110			※		
071			58				32		43
072									
073	3			2					
074	48		1,098	24	395				
074—01	48		649	22	341				
(LB)	(218,750)		(1,967,935)	(54,387)	(1,534,818)				
075	6		1,881	64			1,611		16
081	37		610	1		356	2,028	1	5
091	3		136	15			18		
099	44		109	147			27		31
計	5,738	431	26,124	8,832	12,519	682	66,443	179	381
111									
112	18		463	41				6	
112—01			26	4					
(GALLON)			(3,134)	(800)					
112—03	15		15	※				6	
(GALLON)	(16,600)		(17,232)	(200)				(4,080)	
112—04	3		422	37					
(GALLON)	(534)		(74,154)	(8,438)					

商品番号	ブルネイ	サラワク	インドネシア	カンボジア	ビルマ	インド	パキスタン	セイロン	マカオ
001			1,446						21
011			1						
012			※						
013			※	12		22			
021									
022									
023						※			
024									
025			1		2				
026			※						
029						1			
031	1	96	2,502	728	4	323	31	18	4
031—01		12	1,015	2	※	60			
(TON)		(53)	(3,057)	(10)	(—)	(162)			
032		2	76			9		22	
032—01			1			1			
(TON)			(2)			(—)			
041					2	2			
042				884	7,482		23		
043									
044			※	1,860	540				
045									
046									
047									
048			※			7			
051		1	3,788	56		197	※	9	29
051—01			1				※		
(TON)			(6)				(1)		
052		※	1			23	1		
053			17			3			
054		※	650	334	2,409	2,265			※
055		※	13			37			※
061			2,905	30		4,920	※		
061—01			83						
(TON)			(500)						
061—02			2,821			4,355			
(TON)			(20,111)			(23,270)			
062						1		※	
071		※	18,608			3			3
072									
073									
074			3,407			78		813	
074—01			3,393			78		806	
(LB)			(13,178,077)			(99,332)		(1,219,655)	
075	27	4,757	7,114	117	34	1,032	44	19	258
081		5	4,609	3,046	3,371	122	30		5
091			8	45	1	118			
099		19	68		4	97			※
計	28	4,880	45,214	7,112	13,849	9,260	129	881	320
111									
112									2
112—01									
(GALLON)									
112—03									
(GALLON)									
112—04									2
(GALLON)									(880)

商品番号	その他アジア	イギリス領その他アジア	イラン	イラク	アデン	サウジアラビア	シリア	トルコ	ノールウェイ	スウェーデン
001										
011									※	
012										
013									1	
021										
022									2	
023					※					
024									1	
025										
026		※								
029										
031	142	3			70		※		1	※
031—01							※		※	
(TON)							(1)		(—)	
032					10				56	2
032—01									56	2
(TON)									(69)	(4)
041										
042										
043										
044										
045										
046										
047										
048										5
051	14		14		1					
051—01										
(TON)										
052	6	※	5	151	※					
053								※	※	※
054	477		9		2	※				
055										
061										
061—01										
(TON)										
061—02										
(TON)										
062										※
071	3				17	33				
072										
073										※
074										
074—01										
(LB)										
075	44		286			1				
081	5		5							
091									15	3
099				※						
計	691	3	319	151	100	34	※	※	76	10
111										
112									1	1
112—01										
(GALLON)										
112—03									1	1
(GALLON)									(1,200)	(400)
112—04										
(GALLON)										

商品番号	デンマーク	イギリス	アイルランド	オランダ	ベルギー	フランス	西ドイツ	スイス	ポルトガル	スペイン
001										
011	142	27		190						
012	373	63		15	10		1	1		
013	326	2,343		174	5	9	21	21		
021	2	1		31						
022	1,980	8,076		7,064				205		
023	47	34		45						
024	54	62		66		2		20		
025		2								
026		2								
029	2,691	1,197		17			※			
031	23	364		5						
031—01	22	338		※						
(TON)	(16)	(420)		(1)						
032	18	108		14		3	1	※	21	
032—01	18	105		14		3	1	※	21	
(TON)	(14)	(200)		(34)		(1)	(—)	(—)	(34)	
041										
042										
043										
044										
045		※		1						
046		92				942	65			
047		※		23	1		19			
048	91	2,535		276	190	7	64	※		
051		60		18		2			5	468
051—01										
(TON)										
052		3								
053	※	351		24		11	1	2		※
054	※	183		657	6	17	36		90	7
055	5	387		123	10	362	1	10		
061	※	6,025		5	20			2		
061—01		※								
(TON)		(2)								
061—02		5,987								
(TON)		(36,108)								
062	1	1,204		286	1	※	54	※		
071		719		22	※		3	15		
072		19		235						
073	5	856		195	145	1	6	13		
074		1		※						
074—01		1		※						
(LB)		(1,539)		(263)						
075	※	2		1		※				20
081	1	55	2	34	6		12			
091	1	159		102		※				
099	4	547		21	8	17	※	1		※
計	5,764	25,477	2	9,644	402	1,373	284	290	116	495
111	※	3				3	※			
112	1,020	4,774	8	49		3,526	530	1	42	79
112—01	※	228		6		205	44		42	78
(GALLON)	(36)	(44,294)		(1,246)		(25,211)	(7,083)		(8,338)	(11,583)
112—03	1,011	3,222	8	17		※	485			
(GALLON)	(760,425)	(2,032,318)	(4,716)	(14,977)		(500)	(405,222)			
112—04	9	1,289		25		3,321	1	※		1
(GALLON)	(1,049)	(219,791)		(5,498)		(302,535)	(82)	(80)		(182)

商品番号	イタリア	ソ　連	オーストリア	チェッコスロバキア	ハンガリー	ユーゴースラビア	ギリシヤ	ルーマニア	ブルガリア	サイプラス
001										
011	※									
012	※									
013	7			※						
021										
022										
023										
024	28									
025										
026										
029										
031										
031—01 (TON)										
032	2	3								
032—01 (TON)	2 (1)	3 (—)								
041	5									
042										
043										
044										
045										
046	18									
047										
048	6			※	133					
051	44						30			1
051—01 (TON)										
052	※						※			5
053	5						※			
054	5			89	※	55	35		※	64
055	12									
061										
061—01 (TON)										
061—02 (TON)										
062	※		6	6						
071			1							6
072										
073	4		※	60						
074										
074—01 (LB)										
075								4		
081										
091										
099	※									1
計	136	3	7	288	※	55	65	4	※	77
111										
112	146	1		2	※	1				10
112—01 (GALLON)	145 (19,584)				※ (36)	1 (74)				9 (4,872)
112—03 (GALLON)				1 (1,394)						
112—04 (GALLON)	1 (115)	1 (72)		1 (84)						1 (200)

商品番号	カナダ	アメリカ	アラスカ	メキシコ	ガテマラ	キューバ	チ　リ	ブラジル	パラガイ・ウルガイ
001									
011		321							
012		1						8	
013	23	319							
021		10						※	47
022		11							
023		7							
024		5							
025		※							
026		27							
029	※	17							
031	59	9							
031—01 (TON)	39 (23)	7 (5)							
032	138	90	27	967					
032—01 (TON)	138 (104)	89 (83)	27 (14)	967 (935)					
041									
042									
043									
044		20							
045									
046	1,001	194							
047									
048	20	408					※		
051	51	2,065						2	
051—01 (TON)	1 (3)	1,495 (5,333)							
052		465							
053	11	852							
054		75			19				
055	7	381			※				
061	※	2							
061—01 (TON)									
061—02 (TON)									
062	※	128							
071		48							
072									
073		6							
074									
074—01 (LB)									
075	1	7							
081		38						20	
091		26							
099	4	328			※				
計	1,415	5,860	27	967	19		※	30	47
111		※							
112	12	5				※			
112—01 (GALLON)									
112—03 (GALLON)		2 (1,470)							
112—04 (GALLON)	12 (1,720)	3 (311)				※ (60)			

商品番号	アルゼンチン	イギリス領その他アメリカ	フランス領モロッコ	エジプト	ソマリーランド	モーリシアス	ウガンダ	ザンジバル	マダガスカル
001									
011	43								
012									
013	151								
021									
022								2	
023									
024									
025									
026									
029				1	3			1	
031									
031—01 (TON)									
032									
032—01 (TON)									
041									
042									
043									
044									
045									
046									
047									
048								※	
051				1					
051—01 (TON)									
052									
053		1		73	210			1	
054									
055	※								
061						62			
061—01 (TON)						32 (250)			
061—02 (TON)						30 (250)			
062									
071									
072									
073									
074									
074—01 (LB)									
075	2		334					225	409
081							※	1	
091									
099	※	※							
計	196	1	407	212	3	62	1	229	409
111									
112		97							
112—01 (GALLON)									
112—02 (GALLON)									
112—04 (GALLON)		97 (28,010)							

商品番号	ポルトガル領東アフリカ	南アフリカ連邦	その他のポルトガル領アフリカ	その他のイギリス領アフリカ	その他アフリカ	オーストラリア	ニュージーランド	フランス領オセアニア	合計
001						1,553			4,148
011		6				3,852	253		4,907
012						228	4		1,129
013		2				515	13		4,672
021						82			126
022						8,653	1,415		27,465
023		1		1		2,543	200		2,906
024						200	3		441
025		24				696			6,655
026						22	7		67
029		4				1,988	46		5,976
031	3	15		7		71			9,092
031—01 (TON)		10 (29)				7 (7)			2,955 (10,602)
032		1,725				※	※		5,106
032—01 (TON)		1,725 (4,238)				※ (—)	※ (—)		4,960 (10,022)
041						1,877			1,890
042									64,627
043						14			61
044						7	8		3,452
045		9		14		59			93
046		32				10,962			14,454
047		1							93
048		52				1,394	※		7,134
051		617		※		2,500	25		15,389
051—01 (TON)		478 (2,521)				435 (1,539)			4,744 (19,855)
052		※				24			1,551
053		350				331			3,954
054		214	1	8	1	884	3		15,409
055		158				21	1		6,172
061		16				104			31,765
061—01 (TON)		8 (50)				97 (1,100)			399 (3,637)
061—02 (TON)									30,220 (194,145)
062		17				79			2,058
071		67		54	13				19,748
072						※			254
073		1				8			1,305
074	5			※					5,869
074—01 (LB)	5 (18,240)			※ (1,725)					5,343 (18,294,721)
075		6		37				12	18,371
081		522		3		1,710	55		16,695
091						70	8		728
099		86				23	1		1,587
計	8	3,925	1	124	14	40,470	2,042	12	305,349
111									6
112		177	2			251			11,265
112—01 (GALLON)		3 (1,320)	2 (411)			45 (23,923)			838 (151,945)
112—03 (GALLON)						62 (66,290)			4,846 (3,327,024)
112—04 (GALLON)		174 (48,187)				144 (32,474)			5,544 (724,456)

商品番号	日本	中国	香港	台湾	ベトナム	タイ	フィリピン	イギリス領北ボルネオ	ブルネイ	サラワク
121		286								
122		15	77			234	16			
計	18	764	118			234	22			
211			※			12		50	5	91
212										
221		1,908	3		38	2,758	5	1,299		3
221—02		4				2		1,242		
(TON)		(30)				(8)		(8,412)		
221—04		1,731			36	282		56		3
(TON)		(12,919)			(289)	(1,959)		(419)		(20)
231	1				552	6,258		4,169	754	20,595
231—01					552	6,255		4,133	666	20,529
(TON)					(2,025)	(12,165)		(7,372)	(1,175)	(36,270)
231—02								10		
(TON)								(22)		
241						648				※
242						19		13		27
242—01										
242—02/03										
(50CFT)						5		12		27
243						(29)		(354)		(817)
244						1,381		※		
251	3		16							
251—03										
(0310)										
(0320)										
251—04										
(TON)										
(0410)										
(0420)										
261										
261—03										
262										
262—01										
(TON)										
262—02										
(TON)										
263	1		※							
263—01										
(TON)										
264						1				
265	※		※			604	80			
266	400									
267	11		1							
271		9	4			27		※		
271—03										
(TON)										
271—04										
272	57	49	76	40		825				
272—05		※		40		824				
(TON)		(5)		(3,346)		(60,623)				
281										
282								34	3	67

商品番号	インドネシア	カンボジア	ビルマ	インド	パキスタン	セイロン	マカオ	その他アジア	イギリス領その他アジア	イラン
121			14	582						
122	446		※	265			50			
計	446		14	847			52			
211	108			2			303			
212										
221	25,324	723	14	※			99	3	68	22
221—02	24,611						99		68	
(TON)	(178,476)						(983)		(437)	
221—04	※	631	1							
(TON)	(1)	(4,614)	(10)							
231	154,234	713	150				122			
231—01	153,427	713	145				120			
(TON)	(301,945)	(1,790)	(241)				(218)			
231—02			5				2			
(TON)			(11)				(4)			
241	1,242									
242	1,433									
242—01										
242—02/03										
(50CFT)	1,068									
243	(53,138)									
244	160		215							
251										
251—03										
(0310)										
(0320)										
251—04										
(TON)										
(0410)										
(0420)										
261										
261—03										
262										
262—01										
(TON)										
262—02										
(TON)										
263				76	15					
263—01					5					
(TON)					(9)					
264										
265	30	27		213		36				
266										
267				※						
271	7	3		25						
271—03										
(TON)										
271—04										
272				10						
272—05				4						
(TON)				(237)						
281										
282	119						14			

商品番号	ノールウェイ	スウェーデン	デンマーク	イギリス	アイルランド	オランダ	ベルギー	フランス	西ドイツ	スイス
121 122				26,700	1,239	979		1	1	
計	1	1	1,020	31,477	1,247	1,028		3,530	531	1
211 212 221 221—02 (TON) 221—04 (TON)				※						
231 231—01 (TON) 231—02 (TON) 241				1					3	
242 242—01 242— 02/03 (50CFT) 243 244										
251 251—03 (0310) (0320) 251—04 (TON) (0410) (0420)	9		14	14						
261 261—03 262 262—01 (TON) 262—02 (TON)				6						
263 263—01 (TON) 264 265 266		26		50 1 2		5		13		238
267 271 271—03 (TON) 271—04				8 ※						※
272 272—05 (TON) 281 282	20			172 51 (565)		9 5 (168)		4	15	※

商品番号	ポルトガル	スペイン	イタリア	ソ連	チェッコスロバキア	ハンガリー	ユーゴースラビア	ギリシャ	サイプラス
121 122									
計	42	79	146	1	2	※	1		10
211 212 221 221—02 (TON) 221—04 (TON)									
231 231—01 (TON) 231—02 (TON) 241									
242 242—01 242— 02/03 (50CFT) 243 244									
251 251—03 (0310) (0320) 251—04 (TON) (0410) (0420)									
261 261—03 262 262—01 (TON) 262—02 (TON)									
263 263—01 (TON) 264 265 266			※						
267 271 271—03 (TON) 271—04									
272 272—05 (TON) 281 282			83	2				※	

商品番号	カナダ	アメリカ	ガテマラ	キューバ	イギリス領その他アメリカ	フランス領モロッコ	スーダン	ウガンダ	ポルトガル領東アフリカ
121		26							
122		2,322		2	3				
計	12	3,353		2	100				
211									
212									
221		※				4	9	25	18
221—02 (TON)									
221—04 (TON)								25 (204)	18 (124)
231	23	11							
231—01 (TON)									
231—02 (TON)									
241									
242			11						
242—01									
242—02/03 (50CFT)			1 (1)						
243	22								
244									
251		1,253							
251—03									
(0310)									
(0320)									
251—04		※							
(TON)		(—)							
(0410)									
(0420)									
261									
261—03									
262									
262—01									
(TON)									
262—02									
(TON)									
263		115						49	
263—01		115						48	
(TON)		(200)						(73)	
264									
265									
266									
267									
271		1							
271—03									
(TON)									
271—04									
272	248	3			1				38
272—05									38
(TON)									(3,050)
281									
282									

商品番号	南アフリカ連邦	中央アフリカ連邦	その他のポルトガル領アフリカ	その他のイギリス領アフリカ	その他アリフカ	オーストラリア	ニュージーランド	フランス領オセアニア	合計
121	17	325							1,250
122	※	142				35			33,527
計	194	467	2			286			46,048
211	※			1		23		12	607
212									
221	111	5		235					32,674
221—02 (TON)									26,026 (188,346)
221—04 (TON)	111 (878)	5 (40)		188 (1,254)					3,087 (22,731)
231				17					187,603
231—01 (TON)				17 (30)					186,557 (363,231)
231—02 (TON)									17 (37)
241									1,890
242									1,503
242—01									
242—02/03 (50CFT)									1,113 (54,339)
243						2			1,780
244									
251						9			1,318
251—03									
(0310)									
(0320)									
251—04									※
(TON)									(—)
(0410)									
(0420)									
261									
261—03									
262						749			755
262—01						749			749
(TON)						(345)			(345)
262—02						※			※
(TON)						(1)			(1)
263				85					396
263—01				78					246
(TON)				(101)					(383)
264									1
265				29					1,020
266									679
267									20
271			1,380						1,456
271—03			1,380						1,380
(TON)			(31,163)						(31,163)
271—04									
272	239	76	※		121	14	5		2,107
272—05					121				1,083
(TON)					(8,391)				(76,385)
281									
282									237

商品番号	日本	韓国	中国	香港	台湾	ベトナム	タイ	フィリピン	イギリス領北ボルネオ	ブルネイ
283							27,160			
283—01										
283—02										
283—03										
283—06							27,160			
(TON)							(17,325)			
284				2			※		52	
285										
291	6		167	4		15	63		244	
292	75	75	3,998	259	7	5	170		118	
計	554	75	6,131	365	47	610	39,926	85	5,979	762
311	18		30			411				
311—01						411				
(TON)						(18,634)				
312										
313	31		41	※				318		※
313—01								146		
(TON)								(2,700)		
314										
計	49		71	※		411		318		※
411										
411—01										
(TON)										
(0121/0122)										
(0210)										
412	※		326	323			198		6	
413	1		5	1			43		4	
計	1		331	324			241		10	
511	177		416	28						
511—03			61							
(CWT)			(13,079)							
512	776		392	1,440						
521				1						
531	3		5	※			※			
532			18	1						
533	20		12	1,085						
533—03	3		7	1,043						
	(—)		(—)	(—)						
541	519	※	485	1,585	45		38			
551	14		58	6						
552	88		31	265	9		58			
552—01	84		16	255	8		10			
	(—)		(—)	(—)	(—)		(—)			
561	213									
561—01	206									
(TON)	(2,791)									
561—02	6									
(TON)	(107)									
561—03	1									
(TON)	(24)									
591	26		1	1						
599	770	119	177	330			197		※	
599—01	548		2	50						
	(—)		(—)	(—)						
計	2,606	119	1,595	4,742	54		293		※	

商品番号	サラワク	インドネシア	カンボジア	ラオス	ビルマ	インド	パキスタン	セイロン	マカオ	その他アジア
283				671	1,809	24				
283—01										
283—02										
283—03				671	1,809					
283—06				(757)	(1,182)					
(TON)										
284	20	18								
285										
291	8	634	3			14			54	
292	244	3,291	57		8	547	※	61	13	29
計	21,055	186,600	1,526	671	2,196	911	15	97	605	32
311						1,257				
311—01						1,244				
(TON)						(64,048)				
312		76								
313	34,734	164,932				1,881			3	
313—01	10,717	52,818								
(TON)	(206,640)	(921,372)								
314		8								
計	34,734	165,016				3,138			3	
411										
411—01										
(TON)										
(0121/0122)										
(0210)										
412	244	1,006	1			66				
413	14	9				44			1	
計	258	1,015	1			110			1	
511						9				
511—03										
(CWT)										
512		38				1				
521										
531		5								
532		※				1				
533						7				
533—03						7				
						(—)				
541	※	9			※	129		1	49	1
551		523				3		27		
552		※			5	113	1	※		
552—01						91	1	※		
						(—)	(—)	(—)		
561						286				
561—01										
(TON)										
561—02										
(TON)										
561—03										
(TON)										
591									11	
599	1	570				14		※		
599—01						2				
						(—)				
計	1	1,145			5	563	1	28	60	1

商品番号	イギリス領その他アジア	イラン	イラク	バーレン諸島	アデン	サウジアラビア	トルコ	ノールウェー	スウェーデン	デンマーク
283										
283—01										
283—02										
283—03										
283—06										
(TON)										
284										
285										
291					1					
292		4			185	※	※			2
計	68	26			186	※	※	29	26	16
311										
311—01										
(TON)										
312			21,747							
313		12,116	2,879	12,999		6,106				※
313—01		6,052	2,472			971				
(TON)		(84,025)	(45,654)			(17,994)				
314										
計		12,116	24,626	12,999		6,106				※
411								18		
411—01								18		
(TON)								(49)		
(0121/0122)										
(0210)										
412										
413										※
計								18		※
511								22		
511—03										
(CWT)										
512								5	※	38
521										
531									1	
532										
533								2	※	99
533—03								2	※	84
								(—)	(—)	(—)
541								5	30	131
551							※			1
552									1	1
552—01									1	1
									(—)	(—)
561										
561—01										
(TON)										
561—02										
(TON)										
561—03										
(TON)										
591										
599		1					※	9	23	5
599—01								9	4	
								(—)	(—)	
計		1					※	43	55	275

商品番号	イギリス	アイルランド	オランダ	ベルギー	フランス	西ドイツ	東ドイツ	スイス	ポルトガル	スペイン	イタリア
283	342										
283—01											
283—02											
283—03											
283—06											
(TON)											
284											
285											
291	※		1			1					
292	39		35		90	5			※		1
計	635		50	13	94	262		※	※		84
311	145		48	20		6					
311—01											
(TON)											
312											
313	2,140		3,739	1	※	55	1	※			※
313—01	2										
(TON)	(7)										
314											
計	2,285		3,787	21	※	61	1	※			※
411	53					※					1
411—01	53					※					1
(TON)	(167)					(1)					(2)
(0121/0122)											
(0210)											
412	91		84		12	1				1	7
413	69		1	※		1					
計	213		85	※	12	2				1	8
511	3,564		479	72	230	714	93	2	2	1	57
511—03	374				※	2					
(CWT)	(69,370)				(9)	(403)					
512	1,082		447	3	118	287	15	8		1	15
521	24										
531	158		1		16	27		47			13
532	49		※			3		1			
533	3,475		104	34	5	123	11	6		7	13
533—03	2,714		53	12	2	31	1	6			※
	(—)		(—)	(—)	(—)	(—)	(—)	(—)			(—)
541	5,994	※	186	94	199	445		1,270	4	※	204
551	461		251		39	76		16		※	
552	7,250		100	※	505	279		15		56	4
552—01	4,951		34		477	242		15		50	3
	(—)		(—)		(—)	(—)		(—)		(—)	(—)
561	2,115		207	2,285	316	1,706	27				
561—01	2,086		1	2,069		1,306					
(TON)	(29,469)		(10)	(23,148)		(18,571)					
561—02	5		185	204	92	59					
(TON)	(16)		(2,172)	(2,606)	(1,560)	(802)					
561—03	15		7	7	224	303	27				
(TON)	(248)		(99)	(100)	(3,381)	(5,202)	(430)				
591	1,182			65	2	2					14
599	2,574		105	23	23	524	3	59			55
599—01	630		20	21	4	284	1	4			55
	(—)		(—)	(—)	(—)	(—)	(—)	(—)			(—)
計	27,928	※	1,880	2,576	1,453	4,186	149	1,424	6	65	375

商品番号	ポーランド	ソ　連	オーストリア	チエッコスロバキア	ハンガリー	ギリシヤ	カナダ	アメリカ	メキシコ	ガテマラ	コロンビア
283											
283—01											
283—02											
283—03											
283—06											
(TON)											
284											
285											
291											
292							31	331		45	
計		2				※	324	1,714		56	
311											
311—01											
(TON)											
312											
313							1	4,914			521
313—01								2,607			
(TON)								(29,498)			
314											
計							1	4,914			521
411											
411—01											
(TON)											
(0121/0122)											
(0210)											
412								1			
413							4				
計							4	1			
511				5	2		160	154			
511—03											
(CWT)											
512	3	2			12		※	310			
521								1			
531	※							17			
532						※		52			
533				1	20	2	5	405			
533—03				1		※	1	380			
				(−)		(−)	(−)	(−)			
541		1		※			6	1,432	1	※	
551							1	52			
552				※				1,935			
552—01				※				727			
				(−)				(−)			
561				22				3		※	
561—01				22							
(TOT)				(317)							
561—02											
(TON)											
561—03											
(TON)											
591					※			15			
599				118	10		95	768			
599—01				5	1		4	389			
				(−)	(−)		(−)	(−)			
計	3	3	146	44	2		267	5,144	1	※	

商品番号	イギリス領ギアナ	ブラジル	パラガイ・ウルガイ	アルゼンチン	イギリス領その他アメリカ	フランス領モロッコ	エジプト	スーダン	ベルギー領アフリカ	ウガンダ
283										
283—01										
283—02										
283—03										
283—06										
(TON)										
284										
285										
291									1	
292		1	※			※	1	31		
計		1	※		1	4	1	40	1	74
311										
311—01										
(TON)										
312										
313	7,322									
313—01	7,093									
(TON)	(79,340)									
314										
計	7,322									
411										
411—01										
(TON)										
(0121/0122)										
(0210)										
412				1						18
413		6		21						
計		6		22						18
511										
511—03										
(CWT)										
512										
521										
531										
532										
533										
533—03										
541					20					
551		※			2					
552										
552—01										
561						77				
561—01										
(TON)										
561—02						77				
(TON)						(1,500)				
561—03										
(TON)										
591										
599				※				※		
599—01										
計		※		※	22	77		※		

商品番号	ポルトガル領東アフリカ	南アフリカ連邦	中央アフリカ連邦	その他のフランス領アフリカ	その他のイギリス領アフリカ	その他アフリカ	オーストラリア	ニュージーランド	フランス領オセアニア	合計
283					105		81			30,192
283—01										
283—02										
283—03										
283—06					105		81			29,826
(TON)					(71)		(59)			(19,394)
284										92
285										
291		12			16		1			1,247
292		10			154	19	200			10,139
計	56	372	81	1,380	642	140	1,079	5	12	275,716
311							103			2,038
311—01							103			1,758
(TON)							(6,823)			(89,505)
312										21,823
313							4,985			259,719
313—01										82,878
(TON)										(1,387,230)
314										8
計							5,088			283,588
411							1,289	12		1,373
411—01							1,289	12		1,373
(TON)							(5,900)	(50)		(6,169)
(0121/0122) (0210)										
412		153		※			4			2,543
413					※		25			249
計		153		※	※		1,318	12		4,165
511		1,029			215		4			7,435
511—03										437
(CWT)										(82,861)
512		220					13			5,226
521										26
531							※			293
532		2					2			129
533		1					102	※		5,539
533—03		1					76	※		4,424
		(—)					(—)	(—)		(—)
541		23					652	1		13,559
551							239			1,769
552		※					166	3		10,885
552—01							23			6,989
							(—)			(—)
561		9		127			6			7,399
561—01										5,690
(TON)										(79,306)
561—02				102						730
(TON)				(2,080)						(10,843)
561—03										584
(TON)										(9,484)
591							1			1,320
599		22	※				111	2		6,708
599—01							※			2,033
							(—)			(—)
計		1,306	※	127	215		1,296	6		60,288

商品番号	日本	中国	香港	台湾	ベトナム	タイ	フィリピン	イギリス領北ボルネオ	ブルネイ	サラワク
611	37	※	1			101				
612	69	1	11							
613										
621	63									
629	1,971	18	17			※				
629—01	1,840	18								
(NO)	(1,388,911)	(20,690)								
631	126	81	9	97		1				
631—02	122	68	9	71		1				
(SQYD)	(206,626)	(135,826)	(14,427)	(94,164)		(400)				
632	201	394	608	2		19			※	
633	※	※	2							
641	1,891	950	85	31						
641—01	25	387								
(TON)	(120)	(2,032)								
641—03	95	64	10							
(TON)	(354)	(177)	(42)							
641—04	272	17	2							
(CWT)	(41,901)	(3,998)	(140)							
642	139	2,199	1,062			※	12			※
651	399	229	64			2				
651—01		124	※							
(LB)		(36,613)	(54)							
651—02	73		2							
(LB)	(45,813)		(1,060)							
651—03/04	56	104	23							
(LB)	(55,055)	(—)	(1,309)							
651—06	262	1	39							
(LB)	(620,425)	(450)	(86,924)							
652	17,522	4,563	965	9		6				
652—01	110	193	29	3						
(SQYD)	(728,294)	(1,357,058)	(81,312)	(24,000)						
652—02	17,412	4,369	936	6		6				
(SQYD)	(81,403,377)	(21,479,267)	(3,567,046)	(45,000)		(38,025)				
653	17,958	305	200	8		142				
653—01	72	160	14			142				
(SQYD)	(108,165)	(244,810)	(9,545)			(83,084)				
653—02	1,413	4	2							
(SQYD)	(1,020,322)	(3,028)	(1,069)							
653—05	16,406	132	184	1						
(SQYD)	(87,805,401)	(261,344)	(314,669)	(1,837)						
654	837	24	51				※			
655	981	804	205			1	412			※
656	1,699	738	581			1				※
657	258	251	20		18			※		1
661	4,741	1,324	57		43	21				
661—02	4,726	1,313	57		43	21				
(TON)	(207,013)	(61,472)	(2,125)		(2,300)	(1,000)				
662	531	74	2			1				
663	73	48	5			※				
663—09	9	※	1							
	(—)	(—)	(—)							
664	54	276	7			※				
664—03	41	233	1			※				
(SQFT)	(629,415)	(3,220,116)	(6,960)			(175)				
664—04/05	13	43	1							
(SQFT)	(173,300)	(280,894)	(1,750)							
665	520	55	234			44				
666	1,360	572	39			1				

商品番号	インドネシア	カンボジア	インド	パキスタン	セイロン	マカオ	その他アジア	イラン	イラク	サウジアラビア	ノールウェイ
611			292								
612			※								
613											
621											
629	※		9	13							5
629—01 (NO)			9 (316)	13 (54,300)							
631											230
631—02 (SQYD)											
632	※		138			41					
633											
641											1,586
641—01 (TON)											750 (3,933)
641—03 (TON)											78 (238)
641—04 (CWT)											158 (13,778)
642			14			1					51
651			108	19							
651—01 (LB)											
651—02 (LB)											
651—03/04 (LB)			52 (132,490)	19 (53,187)							
651—06 (LB)			2 (763)								
652			6,368	80				2			
652—01 (SQYD)			1,437 (11,119,005)	17 (115,470)							
652—02 (SQYD)			4,931 (29,686,478)	62 (371,993)				2 (10,000)			
653			114								
653—01 (SQYD)			3 (1,720)								
653—02 (SQYD)											
653—05 (SQYD)			54 (119,767)								
654			35								
655	14		947		11					2	
656	※		2,030								
657	35	1	349	27			29	50	3		
661			※								
661—02 (TON)											
662			775								※
663	2		8								1
663—09	1 (—)										
664											1
664—03 (SQFT)											※ (4,000)
664—04/05 (SQFT)											
665	※		5								
666			1								

商品番号	スウェーデン	デンマーク	イギリス	アイルランド	オランダ	ベルギー	ルクセンブルグ	フランス	西ドイツ	東ドイツ
611	7		228		104			11	297	1
612		5	205		1	1			14	
613			※							
621	4		239		10				150	
629	66	2	7,200	8	121	1	7	109	1,058	
629—01 (NO)	19 (23,902)		6,306 (1,235,889)	8 (510)	84 (141,288)	1 (1,700)	7 (810)	108 (5,014)	884 (548,610)	
631	690	5	31		11	76			4	1
631—02 (SQYD)		1 (1,080)	11 (6,942)		2 (1,198)	※ (4)				
632	56	5	97		20	※		※	36	※
633		1	21		3			※	18	
641	565	13	788	※	350	40		17	214	149
641—01 (TON)	5 (25)	1 (5)							52 (290)	84 (396)
641—03 (TON)	266 (896)		93 (261)		27 (113)	9 (30)		1 (2)	6 (11)	
641—04 (CWT)	60 (4,763)	10 (1,003)	67 (4,072)		201 (37,342)	※ (10)		2 (177)	31 (1,919)	16 (1,235)
642	72	4	2,204		112	5		47	120	3
651			1,703		141			132	23	
651—01 (LB)										
651—02 (LB)			329 (120,124)		66 (25,041)				2 (800)	
651—03/04 (LB)			1,273 (74,724)		75 (150)			126 (26,816)	20 (6,237)	
651—06 (LB)			10 (8,418)		※ (92)			※ (132)	1 (1,189)	
652	5	5	3,046		293	27		127	507	7
652—01 (SQYD)			21 (64,331)		※ (267)					
652—02 (SQYD)	5 (6,503)	5 (11,097)	3,025 (6,447,692)		293 (885,745)	27 (52,161)		127 (239,102)	507 (777,626)	7 (25,208)
653		※	1,769		72	57		237	1,299	3
653—01 (SQYD)			1 (273)					23 (31,615)	6 (3,407)	
653—02 (SQYD)			815 (553,425)		3 (2,486)			※ (45)	1 (2,274)	
653—05 (SQYD)		※ (343)	762 (1,251,678)		68 (124,862)	7 (9,157)		193 (209,935)	1,263 (2,973,624)	3 (11,417)
654	1		197		1	2		291	162	9
655	5	1	1,352		33	4		※	149	21
656			797		28	3			39	5
657	※		453	12	230	23		※	12	
661	1	76	3,862		46	1,000		47	23	
661—02 (TON)		76 (2,854)	3,157 (122,906)			11 (320)		4 (80)	6 (139)	
662	2		503		3	28		59	17	81
663	※	1	814	※	2	※		4	39	
663—09			7 (—)					1 (—)	2 (—)	
664	2		375		1	391		16	58	21
664—03 (SQFT)			165 (1,217,472)			235 (1,337,518)		6 (37,130)	40 (308,635)	20 (456,000)
664—04/05 (SQFT)			138 (439,669)		1 (215)	140 (597,793)		10 (23,604)	16 (90,732)	1 (8,000)
665	13	2	398	5	9	9		193	163	9
666	※	4	275		1			※	12	

520997

商品番号	スイス	ポルトガル	スペイン	イタリア	フィンランド	ポーランド	ソ連	オーストリア	チェッコスロバキア	ハンガリー
611								3		
612	1			2						4
613										
621				2				5		
629	※			291				13	9	1
629—01 (NO)				247 (16,730)				9 (1,460)	1 (1,503)	
631	5	7		5	81	1			※	
631—02 (SQYD)					21 (84,604)					
632	6			15	124				9	
633		185	3			※				
641	1			129	1,004	18		854	330	
641—01 (TON)					579 (2,983)	18 (84)		155 (752)	4 (10)	
641—03 (TON)	※ (1)			1 (2)	8 (30)			228 (815)	11 (34)	
641—04 (CWT)					31 (2,772)			13 (1,342)	23 (1,718)	
642	3			89	7			145	54	
651			※	230				15	20	
651—01 (LB)										
651—02 (LB)										
651—03/04 (LB)			※ (11)	203 (—)				15 (—)	20 (—)	
651—06 (LB)										
652	230		21	106		191	623	83	456	11
652—01 (SQYD)										
652—02 (SQYD)	230 (225,370)		21 (114,920)	106 (198,336)		191 (945,463)	623 (4,271,737)	83 (133,532)	456 (2,227,649)	11 (37,406)
653	16		2	675		6		4	16	3
653—01 (SQYD)	5 (2,363)			20 (4,570)						
653—02 (SQYD)	1 (696)			344 (1,041,806)						
653—05 (SQYD)	9 (7,834)		2 (2,982)	311 (615,931)		6 (30,617)		4 (8,823)		1 (3,969)
654	16			20				238	※	※
655	8			46				16	5	2
656				219		2		※	42	
657			1	304				※	1	
661				209				12	6	
661—02 (TON)										
662			119	18					138	
663	2	5		19				1	2	
663—09	2 (—)			※ (—)						
664	※	14		2		169			155	
664—03 (SQFT)		14 (71,980)				161 (1,173,960)			150 (2,074,269)	
664—04/05 (SQFT)						8 (42,102)			1 (11,091)	
665	1		※	4		1		4	80	1
666				1				1	1	

商品番号	ユーゴースラビア	ルーマニア	ブルガリア	カナダ	アメリカ	メキシコ	南アフリカ連邦	其他のフランス領アフリカ	オーストラリア	合計
611					10		8		464	1,564
612				※	3				3	320
613										※
621					3		13		1	490
629				30	209		192		79	11,429
629—01 (NO)				28 (831)	180 (3,441)		191 (9,521)		70 (6,649)	10,023 (3,467,075)
631				18	45		87		16	1,627
631—02 (SQYD)				18 (10,445)						324 (505,716)
632	※				12		5		11	1,799
633					2					235
641	2			157	414		14	11	43	9,656
641—01 (TON)				157 (790)	20 (100)					2,237 (11,520)
641—03 (TON)					27 (87)				3 (11)	927 (3,104)
641—04 (CWT)					74 (7,728)					977 (123,898)
642				4	122		119		22	6,610
651					7				1	3,093
651—01 (LB)										124 (36,667)
651—02 (LB)										472 (192,838)
651—03/04 (LB)										1,986 (349,979)
651—06 (LB)					7 (796)				1 (20)	323 (719,209)
652			39	6	1,016	1			1	36,316
652—01 (SQYD)				3 (3,051)	6 (20,246)					1,819 (13,513,034)
652—02 (SQYD)			39 (240,120)	3 (6,044)	1,010 (2,254,498)	1 (8,008)			1 (4,063)	34,495 (155,713,466)
653	※	1			3,727				2	26,616
653—01 (SQYD)					1 (2,082)					447 (491,634)
653—02 (SQYD)					29 (22,910)				※ (154)	2,612 (2,648,215)
653—05 (SQYD)	※ (811)	1 (3,020)			3,685 (7,033,411)				2 (2,943)	23,094 (100,794,375)
654					98					1,982
655				32	89		1		12	5,153
656				※	43		1		10	6,238
657				7	11				1	2,097
661	76				57				※	11,601
661—02 (TON)										9,414 (400,209)
662					4				28	2,383
663				5	242				4	1,277
663—09									※ (—)	23 (—)
664		2		※	28					1,572
664—03 (SQFT)		2 (8,400)								1,068 (10,546,030)
664—04/05 (SQFT)										372 (1,669,150)
665				※	51				3	1,804
666					1				1	2,270

商品番号	日本	韓国	中国	香港	台湾	ベトナム	タイ	フィリピン	イギリス領北ボルネオ
671									
672	20		60	38			39		3
672—03/04	17 (−)		34 (−)	2 (−)					3 (−)
673	258		12	226			69		
673—02	175 (−)		7 (−)	77 (−)			5 (−)		
681	8,882		386	16					1
681—01 (TON)			28 (339)						
681—03 (TON)				2 (23)					
681—04 (TON)	981 (7,776)		288 (1,939)	5 (35)					
681—05 (TON)	221 (1,052)								
681—07 (TON)	7,269 (26,209)		1 (6)						
681—08 (TON)	1 (2)								
681—13 (TON)	10 (28)								※ (5)
682	24	65	1	1					
682—01 (TON)									
682—02 (TON)	23 (23)	65 (88)	1 (−)	1 (−)					
683	2								
683—01 (TON)	2 (−)								
684	67			※					
684—01 (TON)									
684—02 (TON)	67 (31)			※ (−)					
685			※	1					
685—01 (TON)			※ (1)						
686									
686—01 (TON)									
687	※		※	※					
687—01 (TON)	※ (−)								
689			1						
691	1			3					
699	1,418		598	1,984		※	10		7
699—13 (TON)	185 (373)		83 (142)	610 (1,467)			※ (−)		
699—14 (TON)	6 (3)		1 (1)	369 (381)			※ (−)		
699—15 (TON)	14 (6)		2 (2)	7 (4)			※ (−)		
699—16 (DOZ)	67 (348,693)		2 (1,281)	12 (11,785)			2 (358)		
699—17 (DOZ)	73 (93,205)		43 (27,287)	81 (18,329)			※ (8)		
計	62,102	65	13,964	6,494	147	61	458	424	11

商品番号	ブルネイ	サラワク	インドネシア	カンボジア	ビルマ	インド	パキスタン	セイロン	マカオ	その他アジア
671										
672						107		15		
672—03/04								※ (−)		
673						6		※		
673—02						4 (−)				
681						2				
681—01 (TON)										
681—03 (TON)										
681—04 (TON)										
681—05 (TON)										
681—07 (TON)										
681—08 (TON)										
681—13 (TON)										
682										
682—01 (TON)										
682—02 (TON)										
683										
683—01 (TON)										
684						※				
684—01 (TON)										
684—02 (TON)						※ (−)				
685			2		22					
685—01 (TON)			2 (1)		22 (67)					
686										
686—01 (TON)										
687			2			45				
687—01 (TON)			2 (1)			45 (32)				
689										
691										
699			1	※		259	※	※		
699—13 (TON)			※ (−)			41 (100)				
699—14 (TON)						40 (25)				
699—15 (TON)						51 (42)				
699—16 (DOZ)						49 (71,033)				
699—17 (DOZ)						※ (444)				
計	※	1	56	1	22	11,612	139	26	42	29

商品番号	イラン	イラク	サウジアラビア	イスラエル	ノールウェイ	スウェーデン	デンマーク	イギリス	アイルランド	オランダ
671								25		2
672				19				10		9
672—03/04										
673								266		1
673—02								18		1
								(−)		(−)
681					51	14		15,283		242
681—01								278		
(TON)								(3,188)		
681—03								50		
(TON)								(292)		
681—04					34			1,862		42
(TON)					(219)			(10,330)		(258)
681—05								1,694		58
(TON)								(8,717)		(324)
681—07								6,525		
(TON)								(26,687)		
681—08								477		11
(TON)								(2,989)		(67)
681—13					6	※		1,642		93
(TON)					(30)	(1)		(6,660)		(402)
682						2	1	1,212		18
682—01								102		
(TON)								(132)		
682—02						2	1	1,110		18
(TON)						(3)	(−)	(1,105)		(17)
683								7		※
683—01								4		
(TON)								(2)		
684								1,175		21
684—01								4		
(TON)								(4)		
684—02								1,171		21
(TON)								(1,300)		(22)
685							9	81		8
685—01							9	60		1
(TON)							(21)	(145)		(1)
686								7		9
686—01								1		
(TON)								(4)		
687							3	128		
687—01							2	110		
(TON)							(1)	(70)		
689								6		
691						※		198		
699					1	229	29	9,866	※	889
699—13						83	※	132		※
(TON)						(69)	(−)	(165)		(−)
699—14								128		※
(TON)								(90)		(−)
699—15						※		70		※
(TON)						(−)		(33)		(−)
699—16							※	154		2
(DOZ)							(2)	(45,207)		(143)
699—17						※	3	503		※
(DOZ)						(8)	(800)	(47,951)		(42)
計	52	3	2	19	1,926	1,734	166	54,781	25	2,791

商品番号	ベルギー	ルクセンブルグ	フランス	西ドイツ	東ドイツ	スイス	ポルトガル	スペイン	イタリア
671									
672	974			31					
672—03/04									
673			21	314	※	36		※	※
673—02			20	206	※	21		※	※
			(−)	(−)	(−)	(−)		(−)	(−)
681	5,696	2,185	3,392	4,930					176
681—01	2			※					
(TON)	(20)			(−)					
681—03			76	125					
(TON)			(519)	(664)					
681—04	3,361	1,670	1,461	2,095					18
(TON)	(21,210)	(10,952)	(9,375)	(13,575)					(117)
681—05	1,717	406	464	1,140					
(TON)	(9,007)	(2,277)	(2,330)	(6,095)					
681—07	144	1	23	241					
(TON)	(635)	(6)	(86)	(907)					
681—08	11	16	10	37					
(TON)	(62)	(98)	(67)	(253)					
681—13	50	1	594	448					103
(TON)	(214)	(6)	(2,854)	(2,102)					(512)
682	19		2	418	※				91
682—01									
(TON)									
682—02	19		2	418	※				91
(TON)	(18)		(2)	(398)	(−)				(94)
683				※					
683—01									
(TON)									
684	524		17	217	1	9		36	2
684—01									
(TON)									
684—02	524		17	217	1	9		36	2
(TON)	(666)		(20)	(229)	(−)	(7)		(46)	(2)
685	2			※					
685—01									
(TON)									
686	119			13					
686—01									
(TON)									
687									
687—01									
(TON)									
689									
691	85		1	11	6			5	5
699	792		249	4,021	2	11		※	244
699—13	2		4	42	※				
(TON)	(9)		(14)	(57)	(−)				
699—14				97		1			2
(TON)				(73)		(−)			(1)
699—15			※	8	※				※
(TON)			(−)	(5)	(−)				(−)
699—16	※		1	117					1
(DOZ)	(840)		(1,003)	(685,987)					(265)
699—17			1	686					6
(DOZ)			(45)	(413,102)					(1,366)
計	9,878	2,192	4,972	14,369	319	345	211	187	2,904

商品番号	フィンランド	ポーランド	ソ　連	オーストリア	チェッコスロバキア	ハンガリー	ユーゴースラビア	ルーマニア	ブルガリア	カナダ
671										
672				※	7					
672—03/04										
673				8	1					
673—02				8	1					
				(－)	(－)					
681				13	140	6				9
681—01 (TON)										
681—03 (TON)										
681—04 (TON)					140 (952)	6 (40)				
681—05 (TON)				12 (64)						
681—07 (TON)										9 (59)
681—08 (TON)										
681—13 (TON)										
682										
682—01 (TON)										
682—02 (TON)										
683										
683—01 (TON)										
684				103						4
684—01 (TON)										
684—02 (TON)				103 (123)						4 (6)
685										
685—01 (TON)										
686		9	※							
686—01 (TON)										
687										
687—01 (TON)										
689										
691	※				4					2
699		294		197	313	1	20		15	190
699—13 (TON)					30 (38)					
699—14 (TON)				※ (－)						
699—15 (TON)				※ (－)						
699—16 (DOZ)				1 (4,800)						
699—17 (DOZ)				※ (36)						
計	1,216	691	623	1,715	1,789	29	98	3	54	464

商品番号	アメリカ	メキシコ	ブラジル	ポルトガル領東アフリカ	南アフリカ連邦	その他のフランス領アフリカ	オーストラリア	ニュージーランド	合　計
671									27
672			1		34		2		1,369
672—03/04									56 (－)
673	53						8		1,239
673-02	53 (－)						1 (－)		597 (－)
681	2,337				109		1,876		45,746
681—01 (TON)							4 (52)		312 (3,599)
681—03 (TON)	※ (2)								253 (1,500)
681—04 (TON)	4 (16)				6 (3)		29 (171)		12,002 (76,968)
681—05 (TON)	673 (3,074)						1,618 (10,288)		8,003 (43,228)
681—07 (TON)	1,451 (9,010)						83 (390)		15,747 (63,995)
681—08 (TON)									563 (3,538)
681—13 (TON)	111 (328)						18 (69)		3,076 (13,211)
682	12			2	3		108	5	1,984
682—01 (TON)					3 (5)				105 (137)
682—02 (TON)	12 (6)			2 (3)			108 (131)	5 (12)	1,878 (1,900)
683	※								9
683—01 (TON)	※ (－)								6 (2)
684	11				※		1		2,188
684—01 (TON)									4 (4)
684—02 (TON)	11 (5)				※ (－)		1 (3)		2,184 (2,510)
685							19		144
685—01 (TON)							6 (18)		100 (254)
686							321		478
686—01 (TON)									1 (4)
687							※		178
687—01 (TON)							※ (－)		159 (104)
689					※				9
691	118						※		437
699	1,065				78	2	1,060		23,845
699—13 (TON)	6 (3)						1 (1)		1,219 (2,438)
699—14 (TON)	10 (4)						※ (－)		654 (578)
699—15 (TON)	※ (－)						4 (1)		156 (93)
699—16 (DOZ)	※ (108)								408 (1,171,505)
699—17 (DOZ)	94 (56,780)						※ (13)		1,490 (659,416)
計	9,790	1	1	2	664	13	4,097	5	213,785

商品番号	日本	中国	香港	台湾	タイ	イギリス領北ボルネオ	サラワク	インドネシア	インド
711	766		7				※		13
711—03									
711—05	763		7				※		10
(NO)	(1,125)		(3)				(1)		(29)
712	31								1
713	16								1
714	25	32	10						
715	34	8	2						
715—01	31	8							
(NO)	(115)	(7)							
715—02	2								
	(—)								
716	3,613	144	113	※		※			32
716—01	28		※						1
(NO)	(1,212)		(1)						(9)
716—02									
(NO)									
716—03	556		1						
(NO)	(1,233)		(1)						
716—04	39								
(NO)	(31)								
716—06	2								
(NO)	(6)								
716—07	132	4	15						15
(NO)	(69)	(12)	(15)						(1)
716—08	151	※	19						
(NO)	(353)	(—)	(108)						
716—11	2,093	129	1						2
(NO)	(68,134)	(4,349)	(7)						(67)
716—14	37	3	※						
	(—)	(—)	(—)						
721	1,558	111	478	3	※			※	197
721—01	264		7		※				
(NO)	(2,083)		(866)		(2)				
721—02	27	42	296					※	127
(NO)	(74,737)	(1,219,964)	(9,516,983)					(49)	(64,990)
721—03	90	4	40						
(NO)	(1,688,860)	(297,080)	(4,628,612)						
721—04	119	55	※						
(NO)	(5,641)	(746)	(—)						
721—12	5	※							
(NO)	(767)	(61)							
721—13	129								
(TON)	(143)								
731	314								
731—01									
731—02									
(NO)									
731—03/04									
(NO)									
731—05									
(NO)									
731—06	300								
(NO)	(35)								
731—07	14								
(TON)	(9)								

商品番号	セイロン	アデン	ノールウェイ	スウェーデン	デンマーク	イギリス	アイルランド	オランダ	ベルギー
711		3	1	74	6	4,110		3	1
711—03						130			
						(—)			
711—05		3	※	70	6	2,920		3	
(NO)		(—)	(—)	(157)	(1)	(2,815)		(19)	
712				※		436		※	
713				※		1,804		※	
714			9	152	※	766		292	5
715				4	13	627		1	7
715—01				3	12	236		1	
(NO)				(3)	(2)	(418)		(7)	
715—02					※	19		※	
					(—)	(—)		(—)	
716	3		9	244	44	15,975		1,109	66
716—01			※	3		1,219		26	5
(NO)			(1)	(3)		(5,096)		(328)	(6)
716—02						405		5	
(NO)						(210)		(3)	
716—03				21	※	4,752		34	2
(NO)				(429)	(1)	(4,483)		(933)	(—)
716—04			9	5		93		21	1
(NO)			(48)	(5)		(286)		(28)	(2)
716—06						58			
(NO)						(6)			
716—07					5	494		48	
(NO)					(1)	(268)		(17)	
716—08				※		227		3	1
(NO)				(1)		(187)		(1)	(—)
716—11				1	14	2,101			※
(NO)				(5)	(118)	(27,866)			(1)
716—14				122		369		7	
				(—)		(—)		(—)	
721			3	382	23	22,593	4	2,220	17
721—01				174	15	4,500		4	※
(NO)				(1,652)	(395)	(15,217)		(124)	(1)
721—02						893		※	
(NO)						(2,477,987)		(24)	
721—03				※		546		328	2
(NO)				(210)		(3,649,504)		(2,877,178)	(3,065)
721—04			3	2	4	1,225	4	1,606	2
(NO)			(—)	(6)	(—)	(47,298)	(80)	(223,086)	(39)
721—12				8	1	340		17	※
(NO)				(134)	(39)	(14,201)		(1,369)	(3)
721—13					2	6,305		7	7
(TON)					(1)	(7,314)		(5)	(7)
731						3,253		1	7
731—01									
731—02						2,033			
(NO)						(10)			
731—03/04						114			
(NO)						(12)			
731—05									
(NO)									
731—06						259			6
(NO)						(158)			(22)
731—07						847		1	1
(TON)						(1,451)		(1)	(2)

商品番号	フランス	西ドイツ	東ドイツ	スイス	イタリア	ソ連	オーストリア	チェッコスロバキア	ハンガリー
711	5	883		2	17		6	49	
711—03									
711—05	3	839		1	17		6	49	
(NO)	(—)	(382)		(—)	(35)		(10)	(122)	
712	1	3			※				
713	2	181			33				
714	11	466	114	74	162		31	5	
715	44	47			10		6		
715—01		19			10		1		
(NO)		(59)			(9)		(10)		
715—02		※			※				
		(—)			(—)				
716	91	1,694	2	831	205	※	67	37	
716—01	1	37		7			1	20	
(NO)	(7)	(207)		(3)			(20)	(2,770)	
716—02		23							
(NO)		(6)							
716—03	63	202		184	27		1		
(NO)	(18)	(204)		(9)	(6)		(—)		
716—04	※	42		1	8		※		
(NO)	(1)	(59)		(3)	(21)		(1)		
716—06									
(NO)									
716—07		193	※	※	9		1	12	
(NO)		(102)	(3)	(1)	(9)		(1)	(8)	
716—08		13					1		
(NO)		(18)					(50)		
716—11	1	92		8	45	※			
(NO)	(—)	(726)		(55)	(430)	(2)			
716—14	※	62		610	22		44		
	(—)	(—)		(—)	(—)		(—)		
721	32	2,619	3	10	84		59	3	6
721—01	9	85		1	1		17	※	
(NO)	(34)	(1,334)		(—)	(20)		(175)	(6)	
721—02		31							
(NO)		(48,031)							
721—03	※	51			1		4		4
(NO)	(294)	(451,628)			(3,005)		(49,850)		(30,943)
721—04	1	1,587	1		1		3	※	1
(NO)	(7)	(56,971)	(14)		(—)		(86)	(2)	(58)
721—12	2	62	※	6			※	※	
(NO)	(49)	(6,029)	(100)	(686)			(48)	(1)	
721—13	8	179			9				
(TON)	(3)	(196)			(7)				
731		8					7		
731—01									
731—02									
(NO)									
731—03/04							6		
(NO)							(4)		
731—05									
(NO)									
731—06		2							
(NO)		(7)							
731—07		6							
(TON)		(2)							

商品番号	カナダ	アメリカ	南アフリカ連邦	中央アフリカ連邦	その他のイギリス領アフリカ	オーストラリア	ニュージーランド	合計
711	475	958	※			25		7,404
711—03								130
								(—)
711—05	475	927	※			24		6,123
(NO)	(1,783)	(1,535)	(—)			(26)		(8,043)
712	13	80	1			31		597
713		3,903	1			50		5,991
714	3	826				8		2,996
715		11	2			1	※	817
715—01		4				1	※	326
(NO)		(31)				(4)	(4)	(669)
715—02		1						22
		(—)						(—)
716	53	6,093	44		2	1,505	1	31,977
716—01	1	97	※			16		1,462
(NO)	(2)	(345)	(—)			(747)		(10,757)
716—02		17				16		466
(NO)		(2)				(284)		(505)
716—03	21	3,263	35			1,240		10,402
(NO)	(23)	(1,013)	(21)			(1,967)		(10,341)
716—04	2	14				4	※	239
(NO)	(12)	(51)				(14)	(1)	(563)
716—06								60
(NO)								(12)
716—07		31				※		959
(NO)		(2)				(—)		(509)
716—08		25				※		440
(NO)		(7)				(1)		(726)
716—11		19				※		4,506
(NO)		(43)				(—)		(101,803)
716—14	20	160				8		1,464
	(—)	(—)				(—)		(—)
721	38	1,192	57	2		517	※	32,211
721—01		68	1			13		5,159
(NO)		(1,056)	(—)			(21)		(22,986)
721—02		273				175		1,864
(NO)		(1,314,798)				(29,850)		(14,747,413)
721—03	※	92				※		1,162
(NO)	(218)	(699,774)				(1,683)		(14,381,904)
721—04		242	1	2		77	※	4,936
(NO)		(9,885)	(22)	(36)		(245)	(—)	(344,222)
721—12		60				5		506
(NO)		(1,719)				(371)		(25,577)
721—13		16				2		6,664
(TON)		(9)				(2)		(7,687)
731	199	4						3,793
731—01								
731—02	199							2,232
(NO)	(2)							(12)
731—03/04								120
(NO)								(16)
731—05								
(NO)								
731—06								567
(NO)								(222)
731—07		4						873
(TON)		(6)						(1,471)

商品番号	日本	韓国	中国	香港	台湾	ベトナム	タイ	フィリピン	イギリス領北ボルネオ
732	502		1	29			9		12
732—01	33			26			8		8
(NO)	(21)			(18)			(2)		(6)
732—02	1			1					※
(NO)	(4)			(3)					(3)
732—03									4
(NO)									(2)
732—06	462		1	2					
	(−)		(−)	(−)					
733	815		104	2					
733—01	27		3						
(NO)	(1,589)		(226)						
733—02	788		101	2					
(NO)	(1,383)		(1,310)	(−)					
734				2					
734—01									
(NO)									
735	57			1,007					1
735—02				537					
(NO)				(2)					
計	7,731		400	1,650	3		9		13
811	14								
812	232		110	621			※		
821	69		98	116			1		
831	195		70	265			3		
841	2,193		399	7,201	4		19		
842			1						
851	1,164	11	59	1,358			12		
861	1,038		27	72	6				
861—01	474		※	31					
(NO)	(783,462)		(2)	(158,507)					
(0131/0137)	13			5					
(NO)	(38,128)			(78,530)					
861—02	498		7	3	※				
(NO)	(12,870)		(52)	(866)	(5)				
(0221/0229)	86		2		※				
(NO)	(2,658)		(6)		(5)				
861—03	23		※	3	6				
	(−)		(−)	(−)	(−)				
862	40		1						
862—01	39		※						
	(−)		(−)						
862—02									
(LINFT)									
862—03	1		1						
	(−)		(−)						
863			130	737			※		
864	277		※	68					
864—01	5			10					
(NO)	(−)			(−)					
891	248		105	67			1		
891—01	33		1	※					
(NO)	(3,502)		(70)	(−)					
891—02	21		20	57			※		
(NO)	(33,243)		(45,354)	(105,861)			(1,000)		
891—03	1		4	1					
(NO)	(2)		(12)	(2)					
892	58		49	1,928	2	※	5	1	

商品番号	ブルネイ	サラワク	インドネシア	カンボジア	ビルマ	インド	パキスタン	セイロン	マカオ
732	5	18	11			9		3	3
732—01	5	17	11			8		3	3
(NO)	(5)	(15)	(8)			(5)		(3)	(1)
732—02	※					1			
(NO)	(1)					(2)			
732—03		1							
(NO)		(1)							
732—06									
733						※			
733—01									
(NO)									
733—02						※			
(NO)						(−)			
734				5		※			
734—01				5					
(NO)				(1)					
735						1			
735—02									
(NO)									
計	5	18	11	5		254		6	3
811									
812			※			3			
821						19			
831						3	※		
841		※	30			3,212	※	※	
842									
851					※	74	2		
861						1			※
861—01									
(NO)									
(0131/0137)									
(NO)									
861—02						※			
(NO)						(−)			
(0221/0229)									
(NO)									
861—03									
862									
862—01									
862—02									
(LINFT)									
862—03									
863		※	7			378			
864									
864—01									
(NO)									
891						195	※		
891—01						※			
(NO)						(4)			
891—02						185			
(NO)						(694,066)			
891—03									
(NO)									
892	※	※	※			140	※	※	

商品番号	イラク	アデン	トルコ	ノールウェイ	スウェーデン	デンマーク	イギリス	アイルランド	オランダ
732	1	1			5	25	24,392		86
732—01	1	1			2	1	12,830		19
(NO)	(—)	(—)			(1)	(1)	(9,823)		(10)
732—02						7	1,020		23
(NO)						(49)	(3,185)		(155)
732—03							2,523		
(NO)							(1,419)		
732—06					3	16	3,888		41
					(—)	(—)	(—)		(—)
733					3	3	5,270		110
733—01							4,127		
(NO)							(142,333)		
733—02					3	3	870		110
(NO)					(—)	(—)	(9,973)		(10,575)
734					3		40		
734—01							10		
(NO)							(2)		
735					476		2,995		
735—02					476		2,953		
(NO)					(1)		(5)		
計	1	4		22	1,343	114	82,261	4	3,822
811							255		
812					18	3	2,167		121
821				2	4	8	1,283		25
831					※	2	362		5
841				※		9	1,502		82
842							6		
851							1,334		※
861					55	1	1,842		9
861—01							12		
(NO)							(4,699)		
(0131/0137)							※		
(NO)							(1,175)		
861—02					※		230		6
(NO)					(—)		(5,294)		(1)
(0221/0229)							61		
(NO)							(412)		
861—03					※	※	159		1
					(—)	(—)	(—)		(—)
862						1	843		11
862—01						※	637		10
						(—)	(—)		(—)
862—02							109		
(LINFT)							(5,955,501)		
862—03							96		1
							(—)		(—)
863							7		
864							72		2
864—01							2		
(NO)							(369)		
891				1	2	6	1,082		250
891—01					1	4	207		88
(NO)					(66)	(—)	(8,279)		(2,222)
891—02						※	642		158
(NO)						(1)	(739,236)		(155,705)
891—03						2	167		4
(NO)						(4)	(442)		(10)
892				1	※	4	2,332		47

商品番号	ベルギー	フランス	西ドイツ	東ドイツ	スイス	ポルトガル	スペイン	イタリア	フィンランド
732	54	745	3,931		※	※		1,515	
732—01	3	635	2,595					1,197	
(NO)	(1)	(513)	(1,638)					(1,046)	
732—02		38	159					145	
(NO)		(444)	(1,244)					(700)	
732—03	2	3	638					5	
(NO)	(2)	(2)	(446)					(10)	
732—06	49	63	421		※			144	
	(—)	(—)	(—)		(—)			(—)	
733	15	64	513	16	3			62	
733—01								2	
(NO)								(58)	
733—02	15	64	508	16	3			60	
(NO)	(—)	(—)	(27,630)	(25)	(—)			(635)	
734									
734—01									
(NO)									
735			※						
735—02									
(NO)									
計	172	995	10,345	135	920	※		2,088	
811									
812		10	302		1			18	
821	※	※	70		1			32	
831		1	137	※	※			5	
841		90	148		33		6	16	
842									
851		11	11		8			26	
861	1	26	2,204	86	97			12	
861—01		18	66		12			4	
(NO)		(29,707)	(20,082)		(31,006)			(13,440)	
(0131/0137)			1		11				
(NO)			(14,819)		(28,006)				
861—02	1	8	1,962	81	75			7	
(NO)	(—)	(2)	(21,943)	(767)	(654)			(215)	
(0221/0229)			55		23			1	
(NO)			(1,259)		(279)			(19)	
861—03			14		1				
			(—)		(—)				
862	116	2	352	1	1			9	
862—01	110	2	350	1	※			9	
	(—)	(—)	(—)	(—)	(—)			(—)	
862—02	2							※	
(LINFT)	(196,445)							26,705	
862—03	4	※	2		※			※	
	(—)	(—)	(—)		(—)			(—)	
863			10						
864		91	761		12,714			2	
864—01		83	300		12,700			※	
(NO)		(23,100)	(44,894)		(1,532,401)			(—)	
891		36	500	25	※		※	302	
891—01		※	115						
(NO)		(48)	(4,062)						
891—02		5	86					1	
(NO)		(2,136)	(65,173)					(785)	
891—03			72	3					
(NO)			(139)	(8)					
892	1	6	34	1	30		1	8	※

商品番号	ポーランド	ソ　連	オーストリア	チェッコスロバキア	ハンガリー	ユーゴースラビア	ギリシヤ	カナダ	アメリカ
732			115	49				1,737	742
732—01			2	33				970	121
(NO)			(1)	(29)				(350)	(42)
732—02			123	14					※
(NO)			(916)	(60)					(1)
732—03								3	17
(NO)								(8)	(7)
732—06			9	2				650	567
			(－)	(－)				(－)	(－)
733				24					23
733—01									
(NO)									
733—02				24					
(NO)				(－)					
734								15	76
734—01									
(NO)									
735								39	110
735—02									105
(NO)									(1)
計		※	331	167	6			2,577	14,018
811									
812			※	48	1			※	83
821	74		3	208	21	14			74
831	1		3	3				※	37
841			12	66	3			4	1,484
842									
851			5	3	1				7
861			64	11				6	491
861—01			1						79
(NO)			(2)						(33,675)
(0131/0137)									2
(NO)									(4,615)
861—02			62	11				6	340
(NO)			(1,271)	(78)				(1)	(4,127)
(0221/0229)			26	1					51
(NO)			(684)	(13)					(618)
861—03			※						33
			(－)						(－)
862								※	864
862—01								※	557
								(－)	(－)
862—02									291
(LINFT)									(6,976,052)
862—03									16
									(－)
863									49
864				※	1			7	22
864—01								1	5
(NO)								(243)	(119)
891			8	40			2		280
891—01									12
(NO)									(44)
891—02							2		255
(NO)							(1,375)		(128,460)
891—03			8	21					※
(NO)			(17)	(57)					(1)
892				※				2	505

商品番号	メキシコ	アルゼンチン	エジプト	南アフリカ連邦	中央アフリカ連邦	その他のイギリス領アフリカ	オーストラリア	ニュージーランド	合　計
732				30		1	1,022	4	35,097
732—01				14		1	869	4	19,420
(NO)				(9)		(1)	(527)	(3)	(14,081)
732—02							1		1,533
(NO)							(3)		(6,770)
732—03							21		3,217
(NO)							(12)		(1,909)
732—06				16			130		6,464
				(－)			(－)		(－)
733				※			2		7,029
733—01									4,159
(NO)									(144,206)
733—02							※		2,567
(NO)							(－)		(51,531)
734							※		141
734—01									15
(NO)									(3)
735							28		4,714
735—02									4,071
(NO)									(9)
計				135	2	3	3,189	5	132,767
811									269
812				14			30		3,782
821							4		2,126
831							※		1,092
841							30		16,543
842									7
851				※			2		4,088
861	1			1		※	8		6,059
861—01									697
(NO)									(1,074,582)
(0131/0137)									32
(NO)									(165,273)
861—02							5		3,302
(NO)							(9)		(48,155)
(0221/0229)							2		308
(NO)							(7)		(5,960)
861—03	1						※		241
	(－)						(－)		(－)
862							※		2,241
862—01									1,715
									(－)
862—02									402
(LINFT)									(13,154,703)
862—03							※		121
							(－)		(－)
863									1,318
864							※		14,017
864—01									13,106
(NO)									(1,601,126)
891				2			9		3,161
891—01									461
(NO)									(18,297)
891—02							9		1,441
(NO)							(10,547)		(1,982,942)
891—03									283
(NO)									(694)
892	4	※	7	10			40		5,220

商品番号	日本	韓国	中国	香港	台湾	ベトナム	タイ	フィリピン	イギリス領北ボルネオ
899	3,410		1,488	2,670	※		134	※	※
899—02	383		85	57					
(BOX)	(894,735)		(223,938)	(160,242)					
899—03	16		369	218			※		
(DOZ)	(1,953)		(194,364)	(48,074)			(3)		
899—04	109		32	39					
	(—)		(—)	(—)					
(0421/0429)									
899—05	64		3	39					
	(—)		(—)	(—)					
899—07	42		4	252			※		
	(—)		(—)	(—)			(—)		
899—08	2								
(NO)	(1)								
899—11	42		2	113			※		
(NO)	(13,614,277)		(1,851)	(5,122,863)			(9,880)		
899—12	48		65	26					
(NO)	(128,741)		(432,521)	(2,197,261)					
899—13	41		194	454			8		
(DOZ)	(45,282)		(116,947)	(1,176,550)			(6,634)		
899—14	65		13	34			122		
(DOZ)	(962,820)		(14,841)	(1,990)			(—)		
899—15	1,234		61	575			1		
	(—)		(—)	(—)			(—)		
(1511/1529)									
(DOZ)	14		21	45					
	(7,883)		(71,879)	(62,378)					
899—16	433		177	97					
(NO)	(1,898,352)		(6,213,263)	(622,890)					
899—17	199		92	62			1		
(GROSS)	(126,358)		(68,086)	(3,747)			(—)		
899—18	7		2	※			※		
(DOZ)	(28,939)		(4,849)	(440)			(2,400)		
899—99	687		310	678	※		2	※	※
	(—)		(—)	(—)	(—)		(—)	(—)	(—)
(9911/9912)	249		5	6					
(NO)	(2,499,653)		(28,836)	(42,362)					
(9914)	27		68	252					
(NO)	(40,095)		(93,656)	(377,932)					
(9916/9926)	143		32	176			※		
(GROSS)	(99,997)		(8,985)	(96,956)			(132)		
(9930)									
計	8,938	11	2,537	15,103	12	※	175	1	※
911	121		※	3,040			5	※	23
921	5		149	28			78		
931	57	※	102	448	2	6	30	30	195
計	183	※	251	3,516	2	6	113	30	218
合計	87,920	701	52,168	41,144	12,784	1,770	107,892	1,059	6,612

商品番号	ブルネイ	サラワク	インドネシア	カンボジア	ラオス	ビルマ	インド	パキスタン	セイロン	マカオ
899		1	29			1	62	1	7	1
899—02		※								
(BOX)		(959)								
899—03			※				7			
(DOZ)			(9)				(387)			
899—04							2			
							(—)			
(0421/0429)										
899—05										
899—07							3			
							(—)			
899—08										
(NO)										
899—11							※			
(NO)							(458)			
899—12			4				※			
(NO)			(23,697)				(4,558)			
899—13							※			
(DOZ)							(286)			
899—14							2	※		
(DOZ)							(—)	(—)		
899—15							33			
							(—)			
(1511/1529)										
(DOZ)										
899—16							※			
(NO)							(577)			
899—17							1			
(GROSS)							(10)			
899—18		※								
(DOZ)		(4)								
899—99		※	5				7	※		※
		(—)	(—)				(—)	(—)		(—)
(9911/9912)										
(NO)										
(9914)										
(NO)										
(9916/9926)							1			
(GROSS)							(206)			
(9930)										
計	※	1	66			1	4,087	3	7	1
911	13	37	43			※	1,466	80	16	
921		※	※				1	※	1	※
931	101	154	2,895	18		3	194	11	32	4
計	114	191	2,938	18		3	1,661	91	49	4
合計	909	61,139	402,507	8,663	671	16,090	32,443	378	1,094	1,091

商品番号	その他アジア	イギリス領その他アジア	イラン	イラク	バーレン諸島	アデン	サウジアラビア	イスラエル	シリア
899 899—02 (BOX) 899—03 (DOZ)					※				
899—04 (0421/0429)									
899—05 899—07 899—08 (NO) 899—11 (NO) 899—12 (NO)									
899—13 (DOZ) 899—14 (DOZ) 899—15 (1511/1529) (DOZ)									
899—16 (NO) 899—17 (GROSS) 899—18 (DOZ)									
899—99 (9911/9912) (NO) (9914) (NO) (9916/9926) (GROSS) (9930)					※ (−)				
計					※				
911					※	※			
921									
931	2	30	1	1	※	※		※	
計	2	30	1	1	※	※		※	
合　計	755	101	12,515	24,782	12,999	290	6,142	19	※

商品番号	トルコ	ノールウェイ	スウエーデン	デンマーク	イギリス	アイルランド	オランダ	ベルギー	ルクセンブルグ	フランス
899 899—02 (BOX) 899—03 (DOZ)		39	700 632 (947,116) 1 (300)	68	4,141 30 (46,654) 19 (552)		197	87		80 3 (79)
899—04 (0421/0429)				※ (−)	1 (−)		※ (−)			※ (−)
899—05		1 (−)			36 (−)		1 (−)			※ (−)
899—07			※ (−)	2 (−)	92 (−)		10 (−)			※ (−)
899—08 (NO)			42 (304)	10 (40)	1,162 (7,155)		※ (2)	1 (3)		
899—11 (NO)			9 (37,660)	※ (880)	121 (2,127,177)		6 (94,873)	3 (31,000)		2 (111,000)
899—12 (NO)					※ (2,490)		25 (3,950,000)			
899—13 (DOZ)				※ (17)	301 (127,175)		4 (1,889)	7 (4,893)		※ (20)
899—14 (DOZ)		38 (2,218,656)	5 (−)	39 (−)	406 (−)		※ (−)	1 (−)		1 (−)
899—15 (1511/1529) (DOZ)			1 (−)	1 (−)	573 (−)		3 (−)	55 (−)		2 (−)
				※ (24)	85 (996)		1 (205)	10 (16,600)		※ (4)
899—16 (NO)				7 (24,998)	26 (183,627)		※ (86)			
899—17 (GROSS)		※ (−)	※ (−)	1 (−)	625 (23,450)		11 (592)	1 (−)		1 (1)
899—18 (DOZ)					5 (415)		※ (200)			
899—99 (9911/9912) (NO) (9914) (NO) (9916/9926) (GROSS) (9930)		※ (−)	8 (−)	8 (−)	699 (−) 36 (16,898) 89 (101,991) 19 (3,514)		135 (−) 1 (900) ※ (12) 1 (108)	19 (−)		69 (−) 3 (51,000) 47 (4,023)
計	1	42	779	102	17,228		749	205		353
911			9	5	7,883	※	73			476
921			1	1	358	7	1			
931	※	144	62	122	2,835	※	637	5		21
計	※	144	71	128	11,076	7	711	5		497
合　計	1	2,301	4,019	7,585	253,361	1,285	24,547	13,272	2,192	13,279

商品番号	西ドイツ	東ドイツ	スイス	ポルトガル	スペイン	イタリア	フィンランド	ポーランド	ソ連	オーストリア
899	1,576	8	28	13		264	1	※	2	468
899—02 (BOX)						105 (209,142)			2 (4,319)	
899—03 (DOZ)	7 (475)					8 (2,285)				13 (1,167)
899—04 (0421/0429)	4 (—)	※ (—)				※ (—)				
899—05	41	2				10				
	(—)	(—)				(—)				※
899—07	45					※				(—)
	(—)					(—)				
899—08 (NO)	38 (220)					3 (13)				
899—11	55		3			1				6
(NO)	(1,717,589)		(9,620)			(14,661)				(81,007)
899—12 (NO)	1 (3,627)									
899—13	72	3				4				※
(DOZ)	(35,528)	(5,430)				(1,840)				(39)
899—14	37			2		1	1			1
(DOZ)	(—)			(—)		(—)	(—)			(—)
899—15	251	1				3		※		2
	(—)	(—)				(—)		(—)		(—)
(1511/1529) (DOZ)	1 (91)									※ (74)
899—16	314					77				
(NO)	(1,048,234)					(318,324)				
899—17	583	※		7		3				8
(GROSS)	(173,450)	(—)		(19,444)		(—)				(1,000)
899—18 (DOZ)	9 (15,490)					9 (4,480)				
899—99	119	2	24	4		29				436
	(—)	(—)	(—)	(—)		(—)				(—)
(9911/9912) (NO)	3 (10,566)									433 (3,502,682)
(9914) (NO)	2 (428)									
(9916/9926) (GROSS) (9930)	28 (37,019)					20 (2,982)				1 (124)
計	6,105	121	12,913	13	7	694	1	75	2	567
911	552	54	1,835			95				
921	※									
931	81	※	73	※	※	26	※	※		2
計	633	54	1,908	※	※	121	※	※		2
合 計	36,778	779	17,801	388	834	6,556	1,217	769	634	2,768

商品番号	チェッコスロバキア	ハンガリー	ユーゴースラビア	ギリシヤ	ルーマニア	ブルガリア	サイプラス	カナダ	アメリカ	アラスカ
899	97	11	1	1				302	4,171	
899—02 (BOX)	70 (192,300)									
899—03 (DOZ)										
899—04 (0421/0429)									4 (—)	
899—05	6								26	
	(—)								(—)	
899—07								※	14	
								(—)	(—)	
899—08 (NO)									937 (3,209)	
899—11		※							40	
(NO)		(2,500)							(161,295)	
899—12 (NO)									1 (192)	
899—13	※	6						※	123	
(DOZ)	(239)	(10,700)						(2)	(46,162)	
899—14	5	1							28	
(DOZ)	(—)	(—)							(6)	
899—15	1							4	461	
	(—)							(—)	(—)	
(1511/1529) (DOZ)								4 (1,081)	285 (116,080)	
899—16	※							283	1,743	
(NO)	(8,640)							(81,450)	(639,194)	
899—17	10		1					9	257	
(GROSS)	(4,035)		(54)					(—)	(1,465)	
899—18 (DOZ)									1 (81)	
899—99	5	4	※	1				6	531	
	(—)	(—)	(—)	(—)				(—)	(—)	
(9911/9912) (NO)									3 (1,417)	
(9914) (NO)	※ (420)	4 (12,000)							1 (182)	
(9916/9926) (GROSS) (9930)									6 (3,566)	
計	476	38	15	3				321	8,067	
911			※					※	233	
921								※	※	
931	1			3				23	1,064	
計	1		※	3				23	1,297	
合 計	2,767	75	169	71	7	54	87	5,408	54,158	27

商品番号	メキシコ	ガテマラ	キューバ	コロンビア	イギリス領ギアナ	チリ	ブラジル	パラガイ ウルガイ	アルゼンチン	イギリス領その他アメリカ
899 899—02 (BOX) 899—03 (DOZ)	4	※								
899—04 (0421 /0429)										
899—05 899—07 899—08 (NO) 899—11 (NO) 899—12 (NO)										
899—13 (DOZ) 899—14 (DOZ) 899—15 (1511 /1529) (DOZ)										
899—16 (NO) 899—17 (GROSS) 899—18 (DOZ)										
899—99 (9911 /9912) (NO) (9914) (NO) (9916 /9926) (GROSS) (9930)	4 (—)	※ (—)								
計	9	※							※	
911		2								※
921						※	1		4	
931	※	7								
計	※	9				※	1		4	※
合　計	978	84	2	521	7,322	※	39	47	222	124

商品番号	フランス領モロッコ	エジプト	スーダン	ベルギー領アフリカ	ソマリーランド	モーリシアス	ウガンダ	ザンジバル	マダガスカル	ポルトガル領東アフリカ
899 899—02 (BOX) 899—03 (DOZ)										
899—04 (0421 /0429)										
899—05 899—07 899—08 (NO) 899—11 (NO) 899—12 (NO)										
899—13 (DOZ) 899—14 (DOZ) 899—15 (1511 /1529) (DOZ)										
899—16 (NO) 899—17 (GROSS) 899—18 (DOZ)										
899—99 (9911 /9912) (NO) (9914) (NO) (9916 /9926) (GROSS) (9930)										
計		7								
911		※								
921										
931		2				1				
計		2				1				
合　計	488	222	40	1	3	63	93	229	409	66

商品番号	南アフリカ連邦	中央アフリカ連邦	その他のポルトガル領アフリカ	その他のフランス領アフリカ	その他のイギリス領アフリカ	その他アフリカ	オーストラリア	ニュージーランド	フランス領オセアニア	合計
899	41						76	2		20,182
899—02 (BOX)							11 (8,700)			1,375 (2,688,105)
899—03 (DOZ)										661 (249,648)
899—04 (0421 /0429)										191 (—)
899—05							※			229
							(—)			(—)
899—07	2						3			469
	(—)						(—)			(—)
899—08 (NO)							4 (—)			2,199 (10,947)
899—11 (NO)							8 (29,823)			411 (23,168,414)
899—12 (NO)										170 (6,743,087)
899—13 (DOZ)							2 (258)			1,219 (1,579,891)
899—14 (DOZ)							7 (—)			809 (3,198,313)
899—15	2						2			3,271
	(—)						(—)			(—)
(1511 /1529) (DOZ)							※ (—)			466 (277,295)
899—16 (NO)							25 (14,570)			3,182 (11,054,205)
899—17 (GROSS)							3 (65)	1 (—)		1,876 (421,757)
899—18 (DOZ)										33 (57,298)
899—99	2						11			3,805
	(—)						(—)			(—)
(9911 /9912) (NO)							4 (36,000)			743 (6,190,314)
(9914) (NO)										443 (626,716)
(9916 /9926) (GROSS)										476 (258,221)
(9930)										
計	68				※		199	2		80,105
911	4				※		125	13		16,203
921					1		251			881
931	21	1			※		1,476	3	※	11,931
計	25	1			1		2,852	16	※	29,015
合計	6,842	551	3	1,520	985	154	59,874	2,093	24	1,430,826

(No. 19) 海外諸国貿易統計表 1957 (マラヤ連邦)

1960年3月31日発行 ¥ 180.

編集 通商産業省通商局通商調査課

発行者 西沢義久

印刷者 杉田弥太郎
(杉田屋印刷株式会社)

発行 財団法人 通商産業調査会

東京都千代田区霞ケ関3の1 (通商省内)
電話 霞ケ関(581)0617, 0791 振替 東京72112

(落丁・乱丁本はお取替え致します)

財団法人
通商産業調査会編