水野年方茶の湯拾五番下繪

完

か
87
別圖
13
34

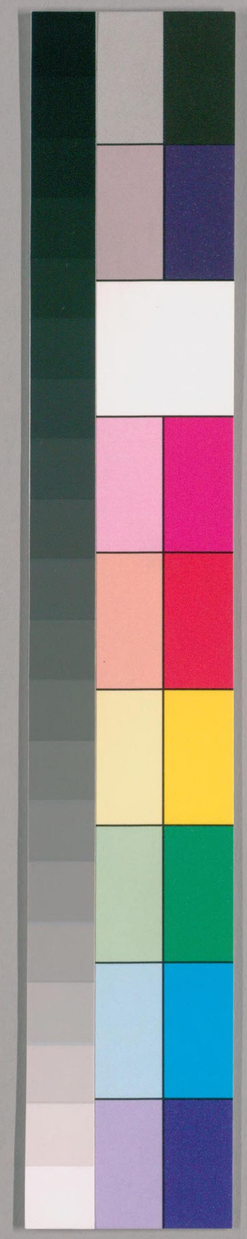

国立国会図書館　タイトル『水野年方茶の湯拾五番下繪』　請求記号　寄別13-34

ガラス使用

国立国会図書館　タイトル『水野年方茶の湯拾五番下繪』 請求記号 寄別13-34

ガラス使用

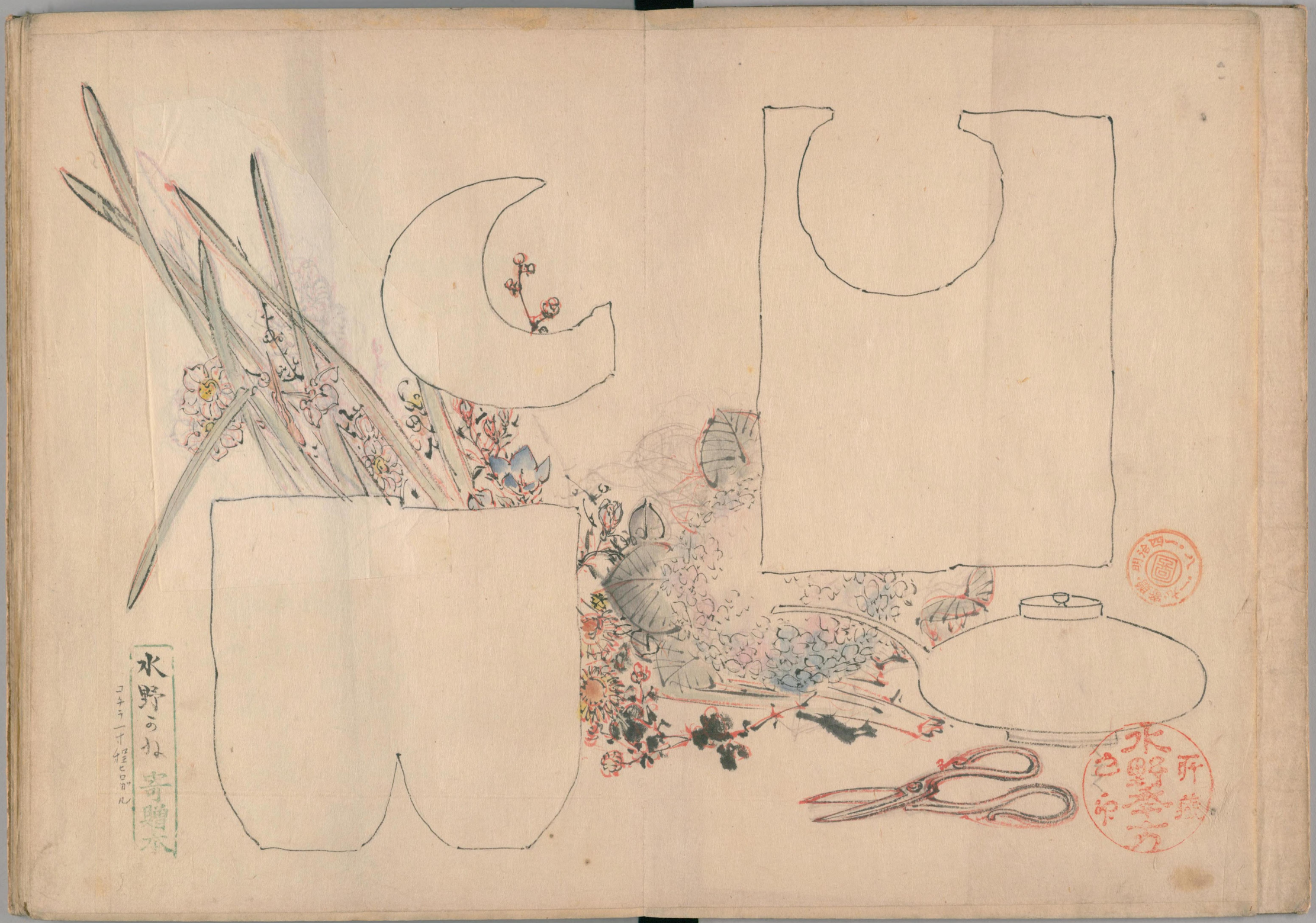

国立国会図書館　タイトル『水野年方茶の湯拾五番下繪』　請求記号 寄別13-34

ガラス使用

国立国会図書館　タイトル『水野年方茶の湯拾五番下繪』　請求記号 寄別13-34

ガラス使用

国立国会図書館　タイトル『水野年方茶の湯拾五番下繪』　請求記号 寄別13-34
ガラス使用

国立国会図書館　タイトル『水野年方茶の湯拾五番下繪』 請求記号 寄別13-34

ガラス使用

国立国会図書館　タイトル『水野年方茶の湯拾五番下繪』　請求記号　寄別13-34

ガラス使用

国立国会図書館　タイトル『水野年方茶の湯拾五番下繪』　請求記号 寄別13-34

ガラス使用

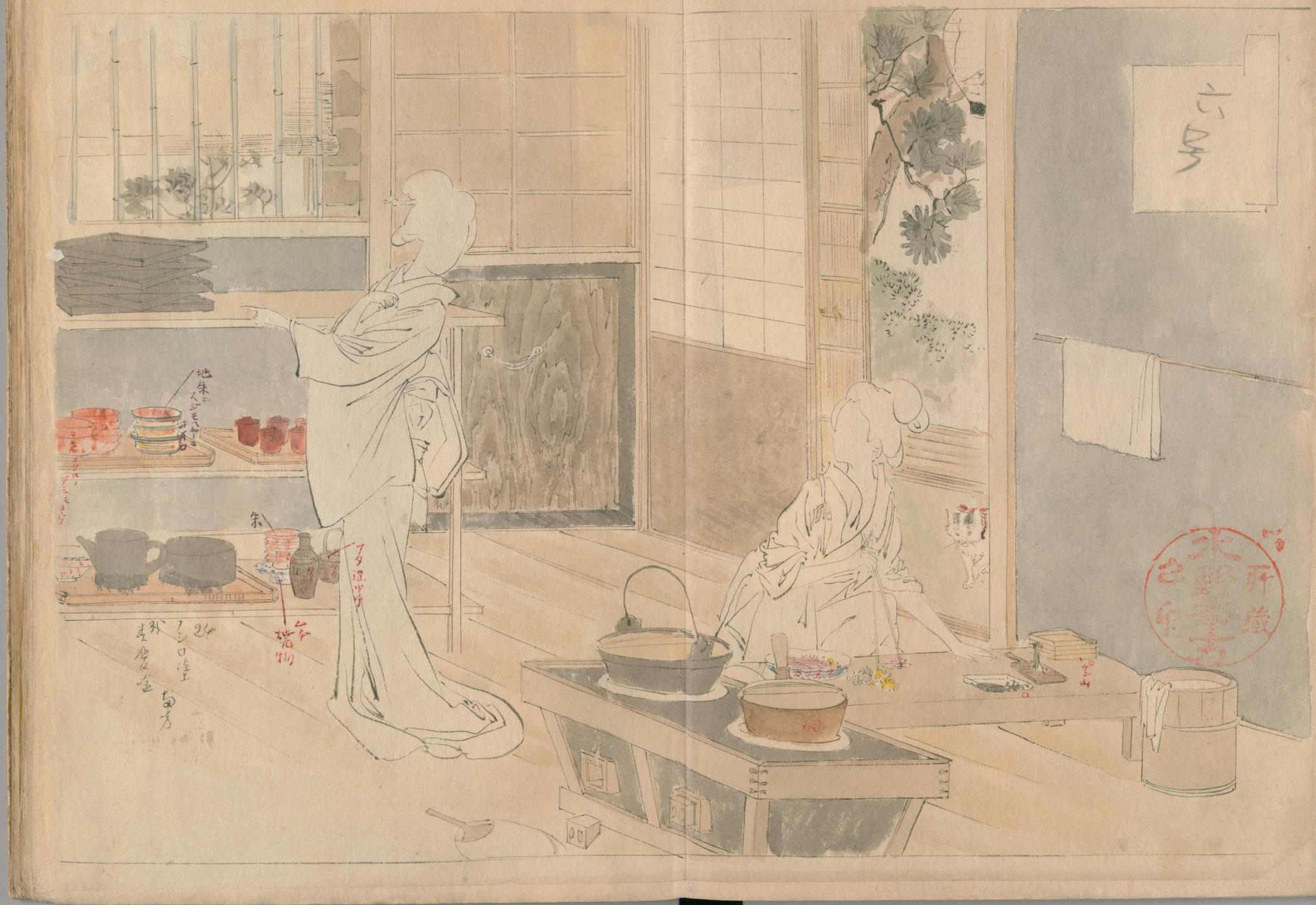

国立国会図書館　タイトル『水野年方茶の湯拾五番下繪』　請求記号 寄別13-34
ガラス使用

国立国会図書館　タイトル『水野年方茶の湯拾五番下繪』 請求記号 寄別13-34　ガラス使用

水野家蔵書之印

国立国会図書館　タイトル『水野年方茶の湯拾五番下繪』 請求記号 寄別13-34

ガラス使用

国立国会図書館　タイトル『水野年方茶の湯拾五番下繪』 請求記号 寄別13-34

ガラス使用

水野年方之印
所藏

国立国会図書館　タイトル『水野年方茶の湯拾五番下繪』　請求記号 寄別13-34

ガラス使用

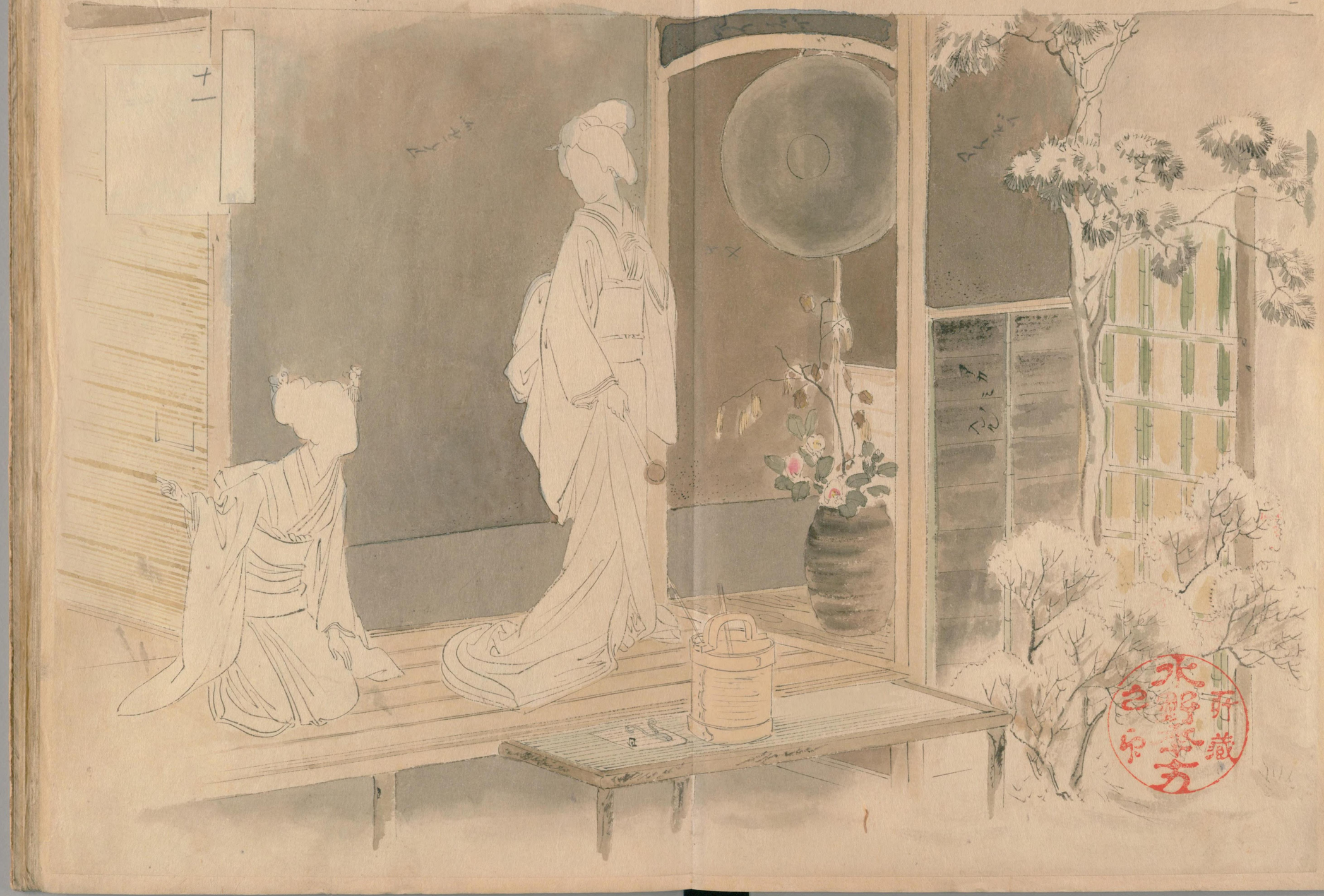

国立国会図書館　タイトル『水野年方茶の湯拾五番下繪』 請求記号 寄別13-34

ガラス使用

十二

国立国会図書館　タイトル『水野年方茶の湯拾五番下繪』　請求記号　寄別13-34　ガラス使用

国立国会図書館　タイトル『水野年方茶の湯拾五番下繪』　請求記号 寄別13-34

ガラス使用

国立国会図書館　タイトル『水野年方茶の湯拾五番下繪』 請求記号 寄別13-34

ガラス使用

十五

国立国会図書館　タイトル『水野年方茶の湯拾五番下繪』　請求記号　寄別13-34

ガラス使用

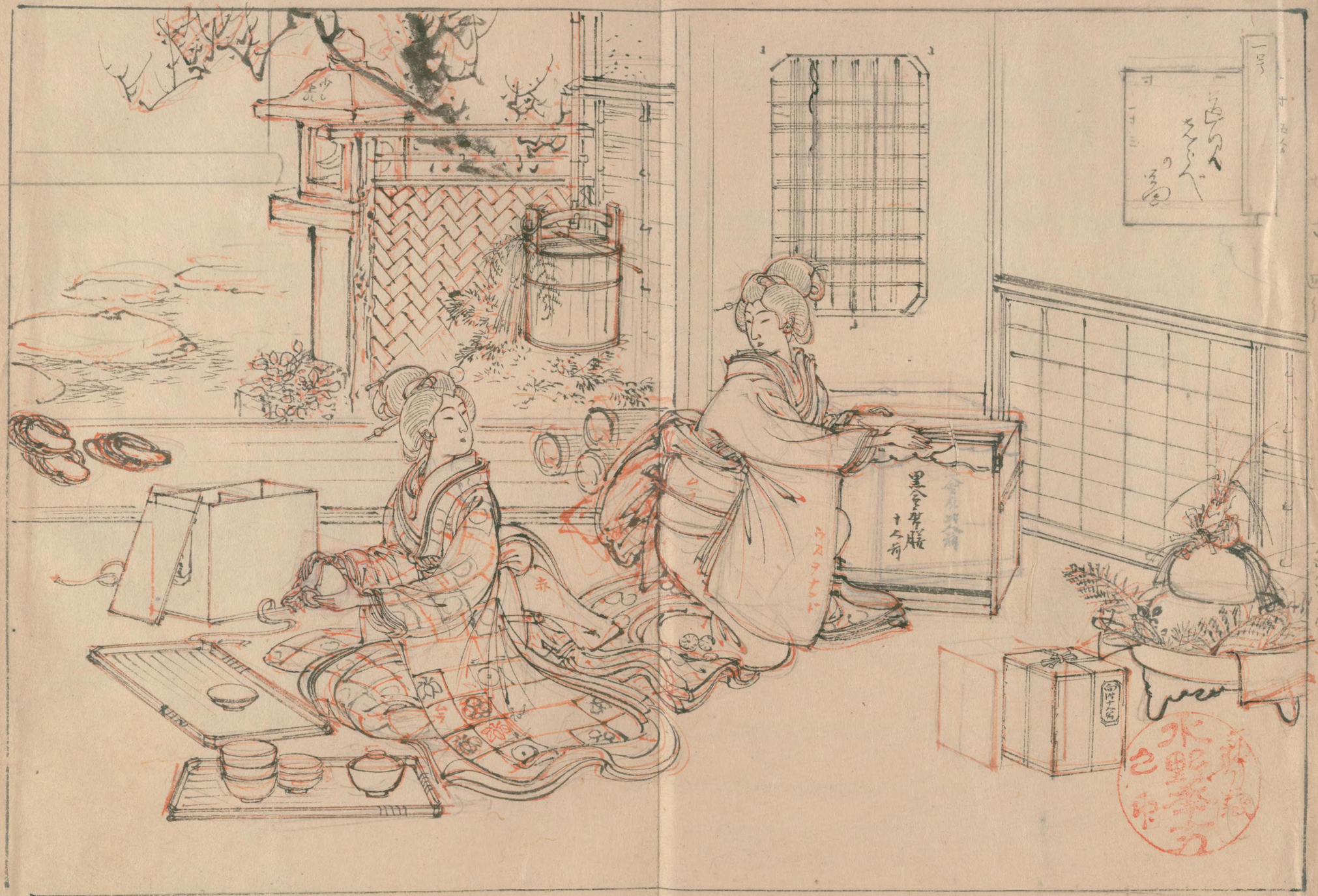

国立国会図書館　タイトル『水野年方茶の湯拾五番下繪』 請求記号 寄別13-34

ガラス使用

国立国会図書館　タイトル『水野年方茶の湯拾五番下繪』 請求記号 寄別13-34
ガラス使用

国立国会図書館　タイトル『水野年方茶の湯拾五番下繪』 請求記号 寄別13-34

ガラス使用

国立国会図書館　タイトル『水野年方茶の湯拾五番下繪』　請求記号 寄別13-34

ガラス使用

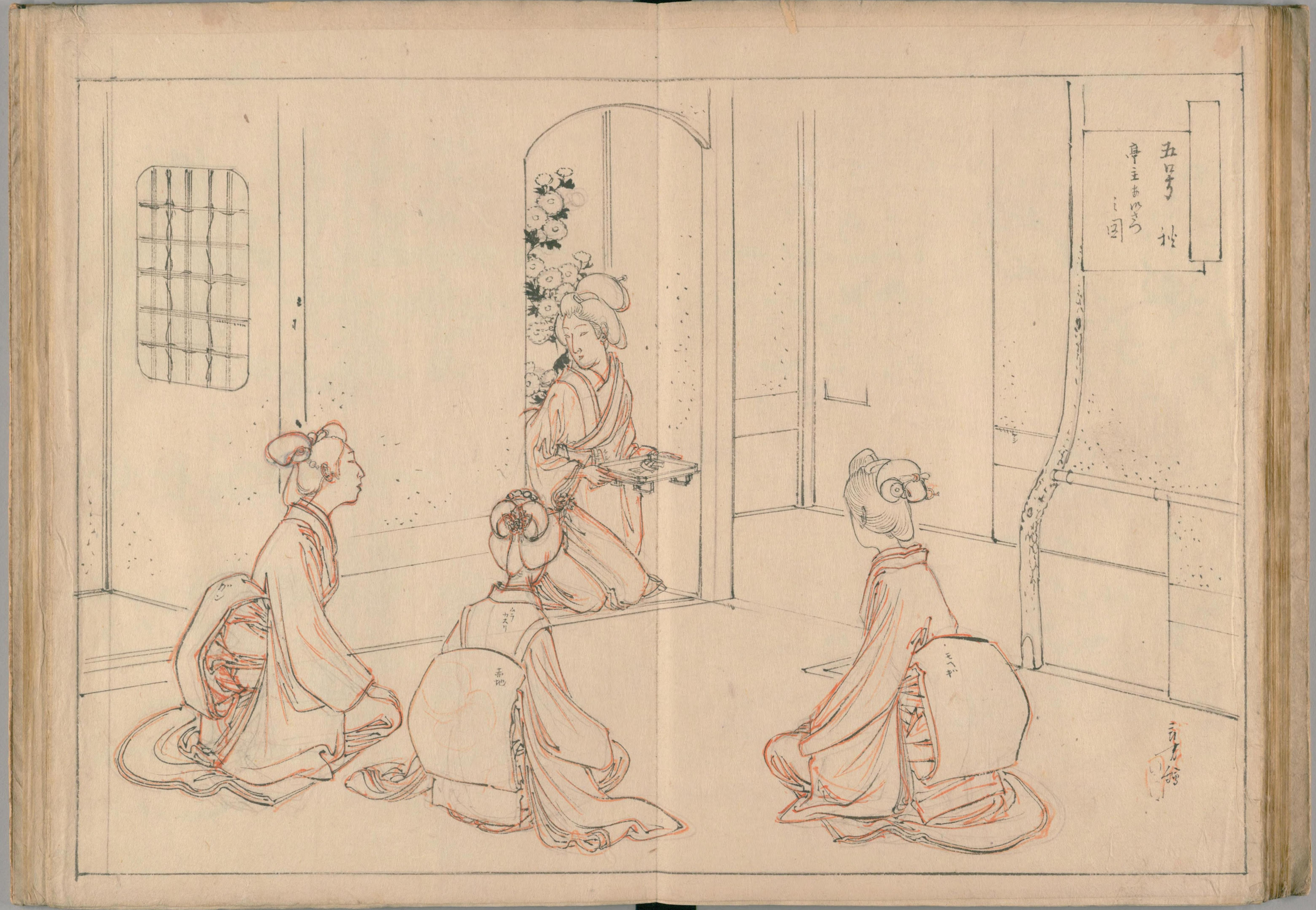

国立国会図書館　タイトル『水野年方茶の湯拾五番下繪』 請求記号 寄別13-34　ガラス使用

国立国会図書館　タイトル『水野年方茶の湯拾五番下繪』 請求記号 寄別13-34　ガラス使用

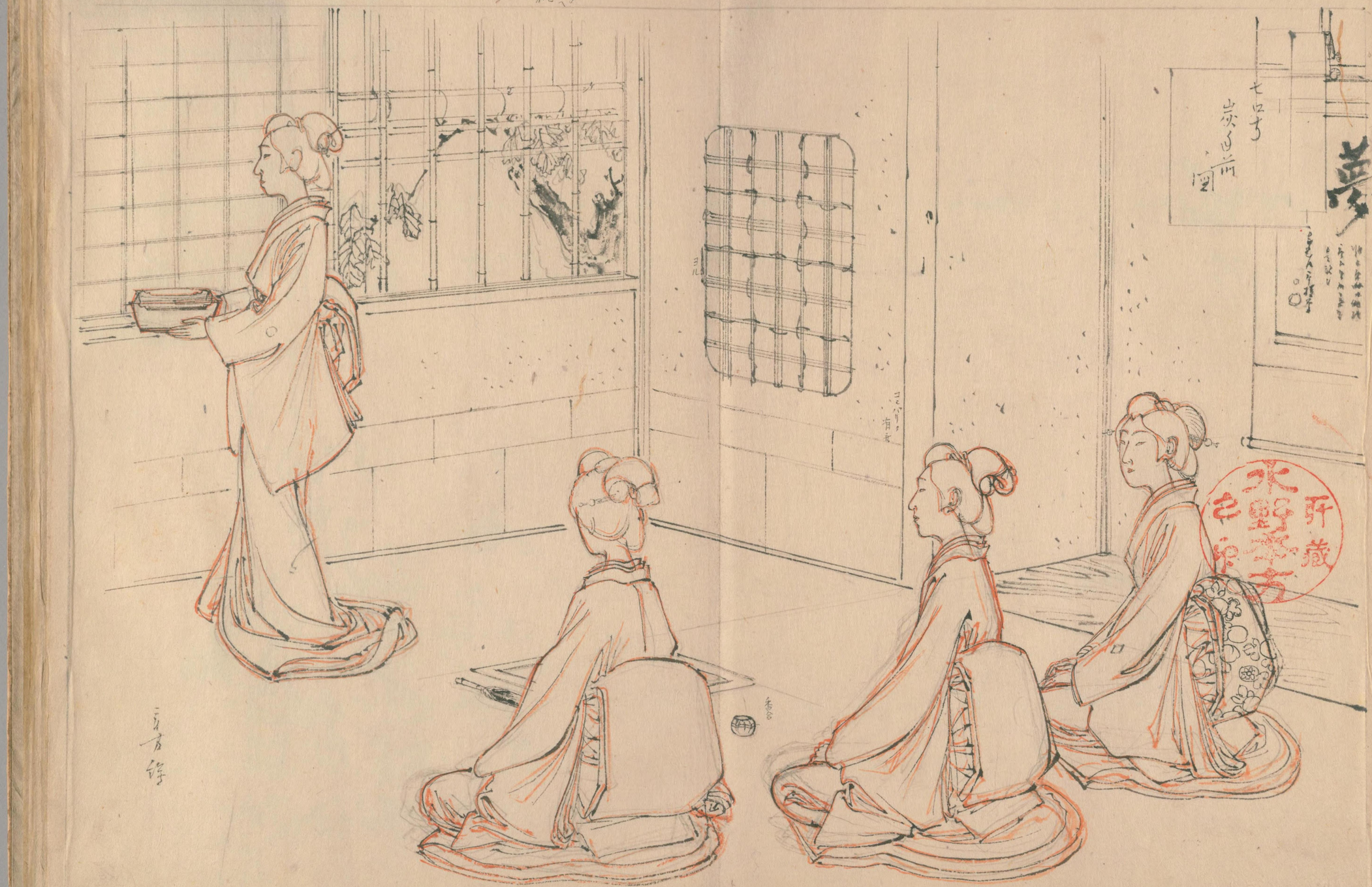

水野年方

国立国会図書館　タイトル『水野年方茶の湯拾五番下繪』　請求記号 寄別13-34　ガラス使用

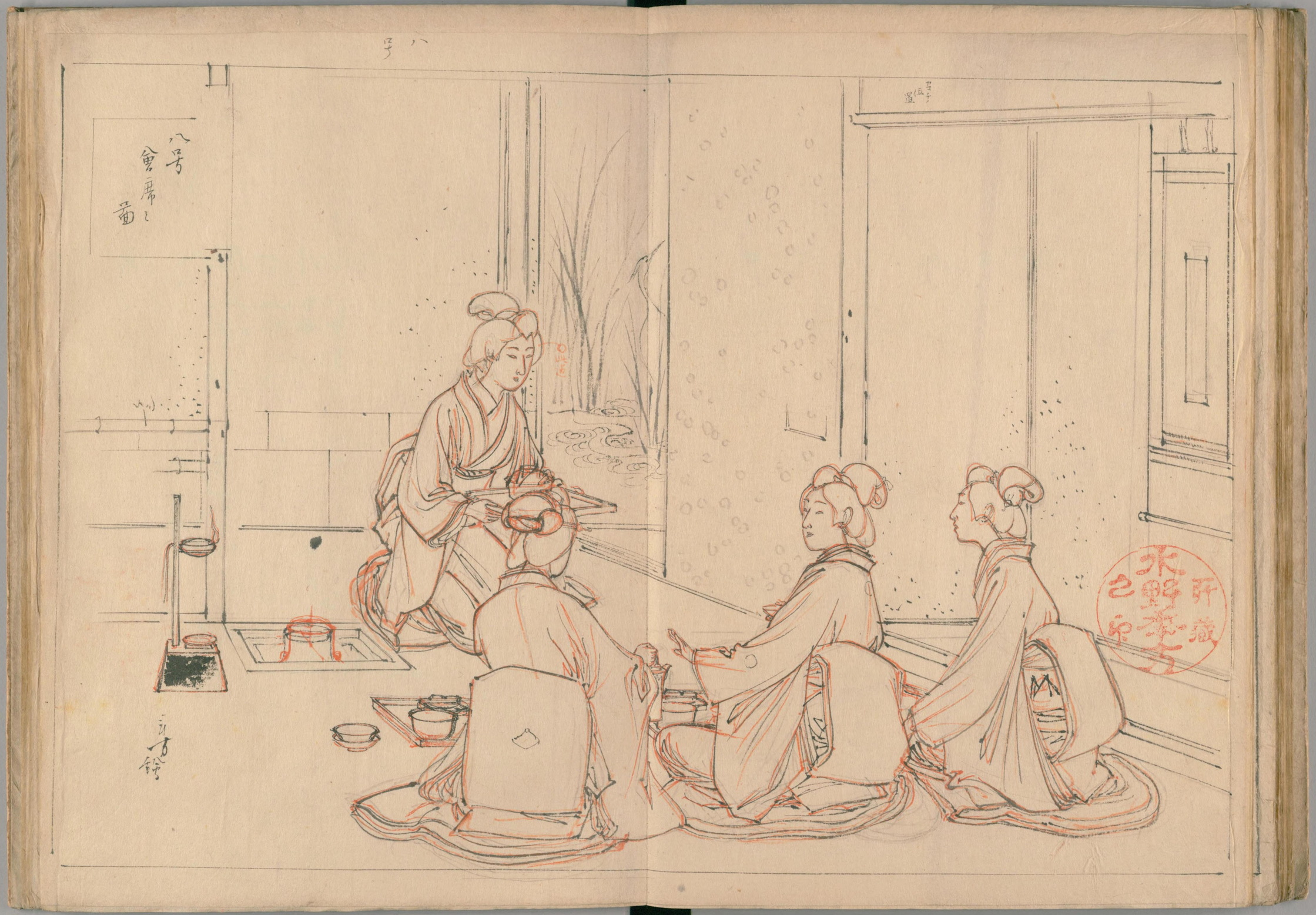

国立国会図書館　タイトル『水野年方茶の湯拾五番下繪』 請求記号 寄別13-34
ガラス使用

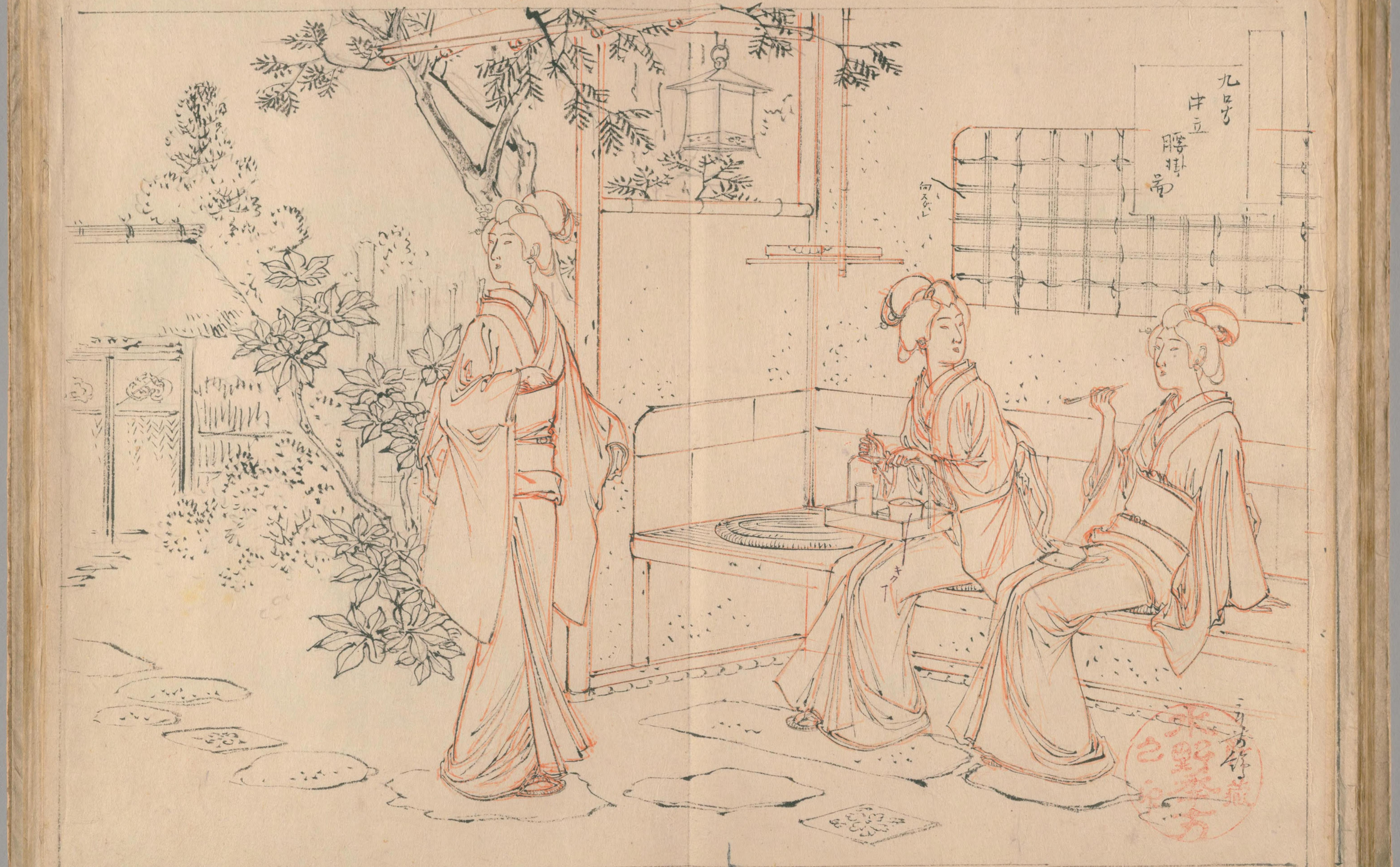

国立国会図書館　タイトル『水野年方茶の湯拾五番下繪』 請求記号 寄別13-34　ガラス使用

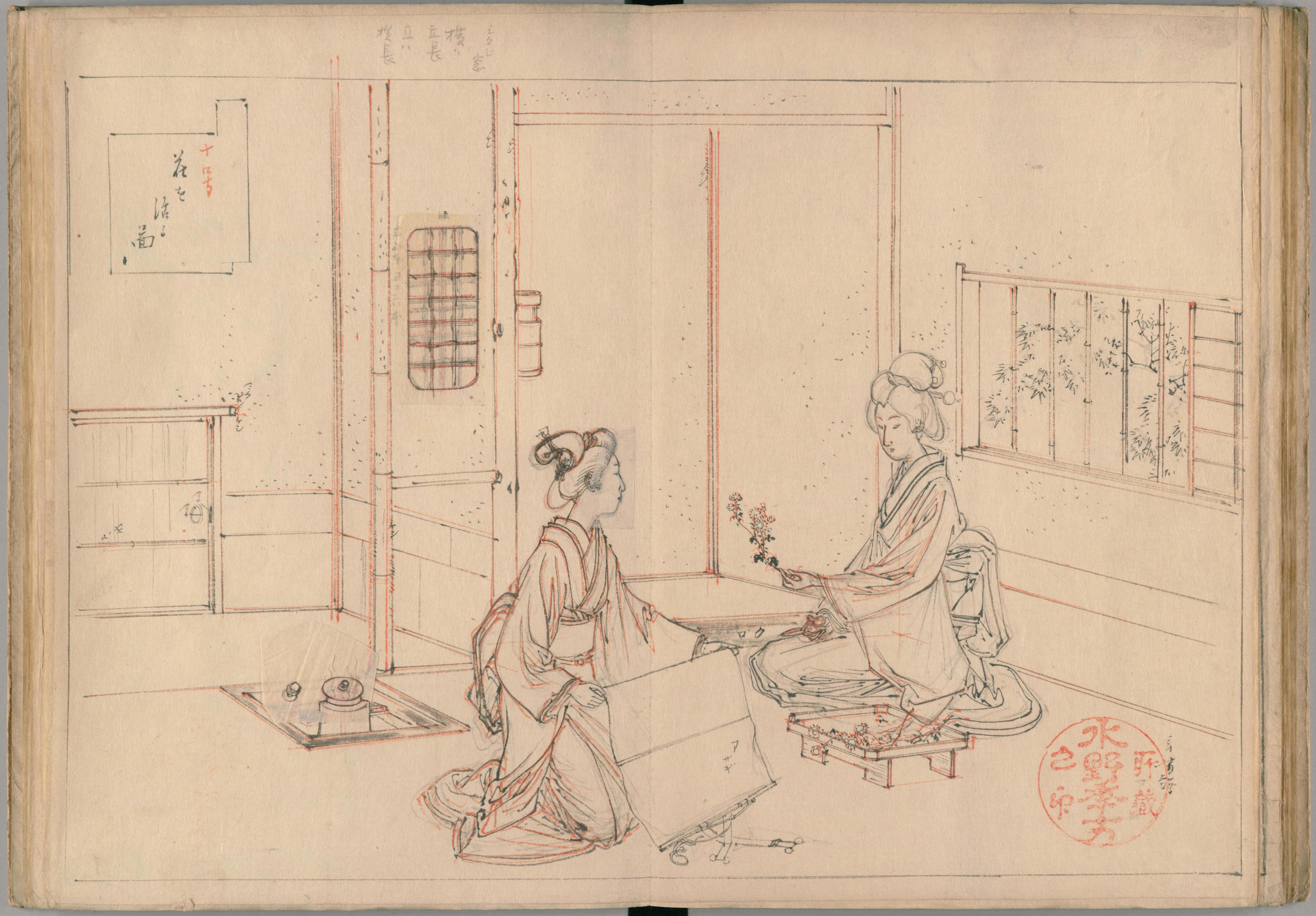

国立国会図書館　タイトル『水野年方茶の湯拾五番下繪』　請求記号 寄別13-34
ガラス使用

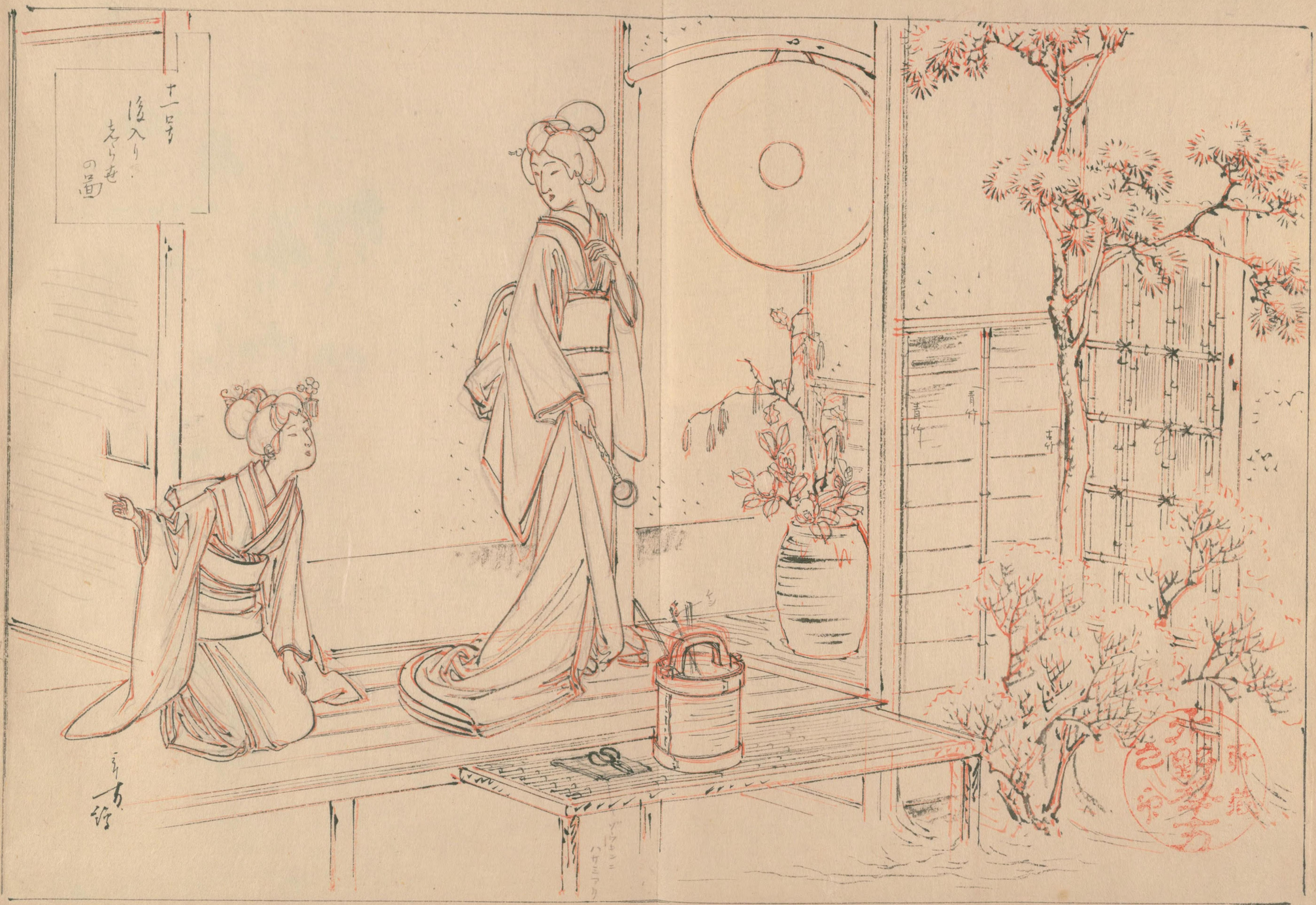

国立国会図書館　タイトル『水野年方茶の湯拾五番下繪』　請求記号 寄別13-34

ガラス使用

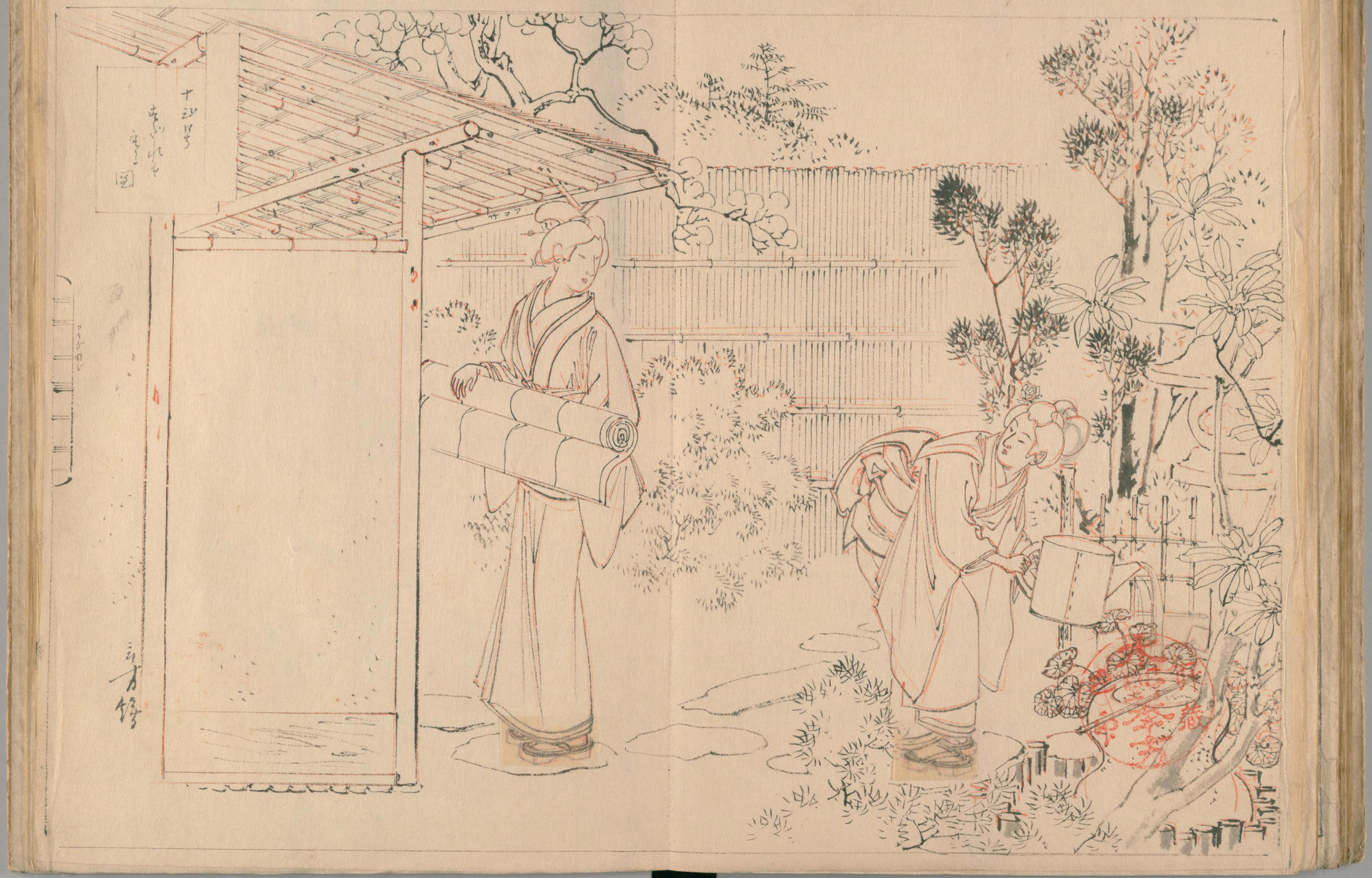

国立国会図書館　タイトル『水野年方茶の湯拾五番下繪』　請求記号 寄別13-34

ガラス使用

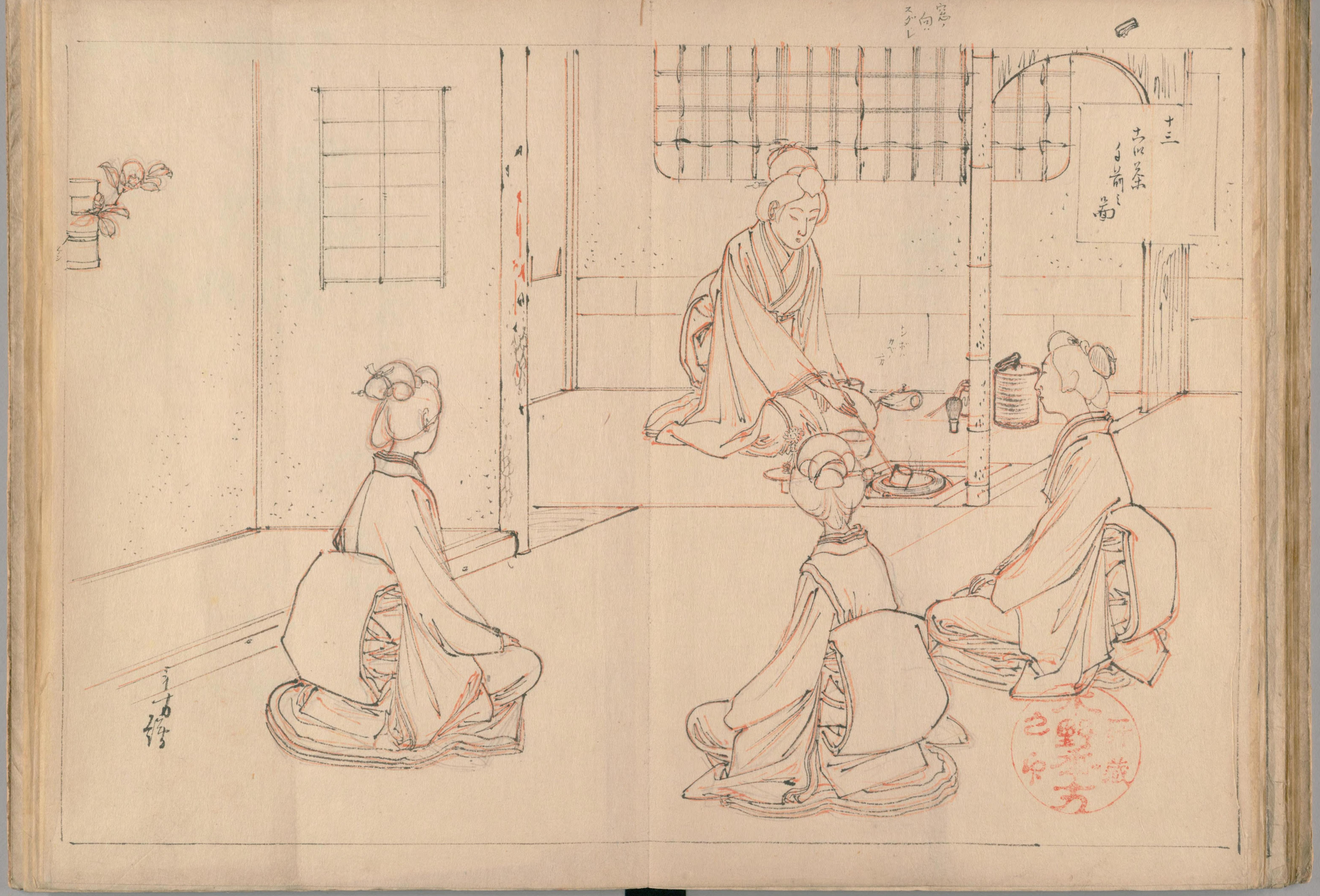

国立国会図書館　タイトル『水野年方茶の湯拾五番下繪』　請求記号 寄別13-34
ガラス使用

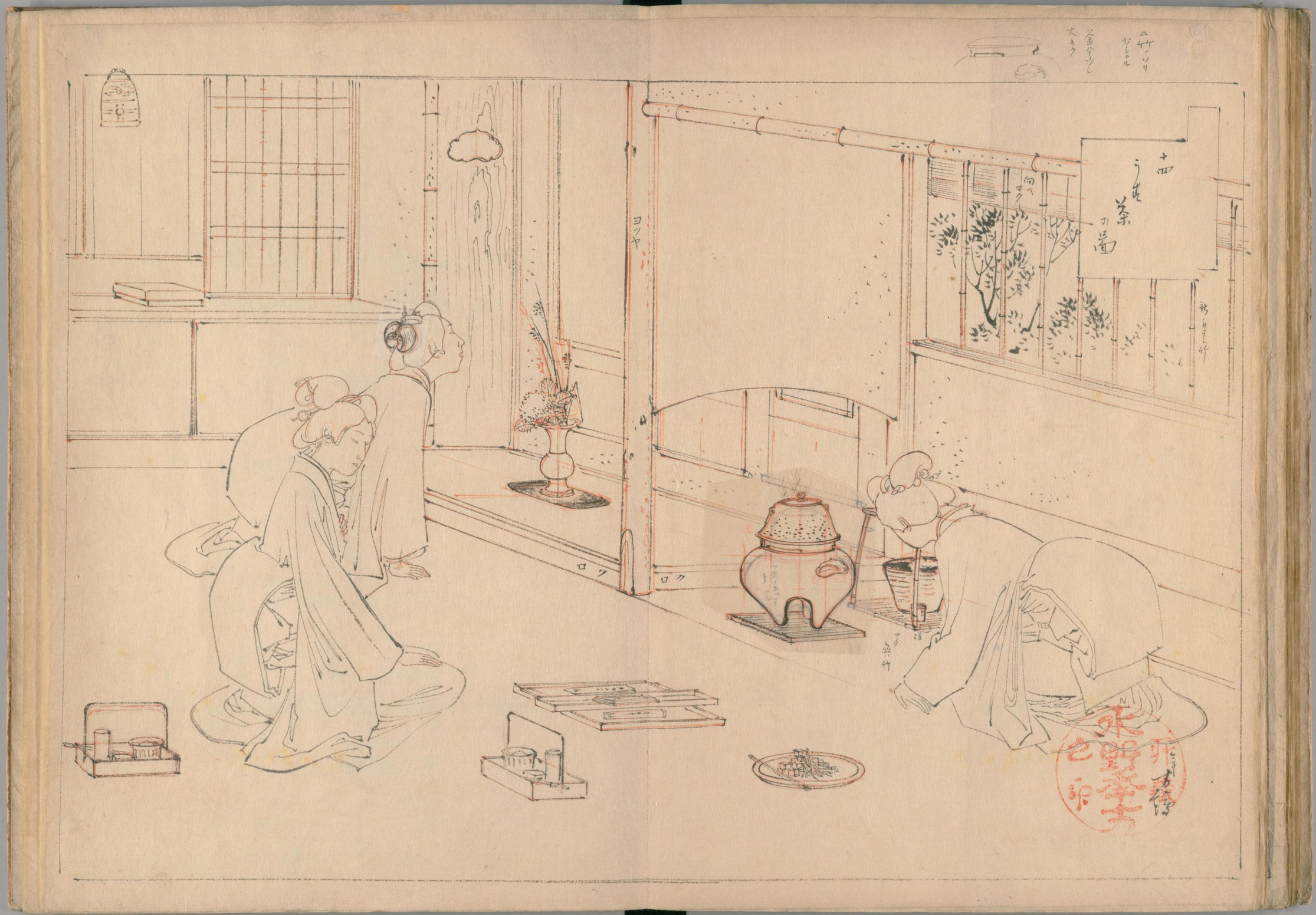

国立国会図書館　タイトル『水野年方茶の湯拾五番下繪』 請求記号 寄別13-34
ガラス使用

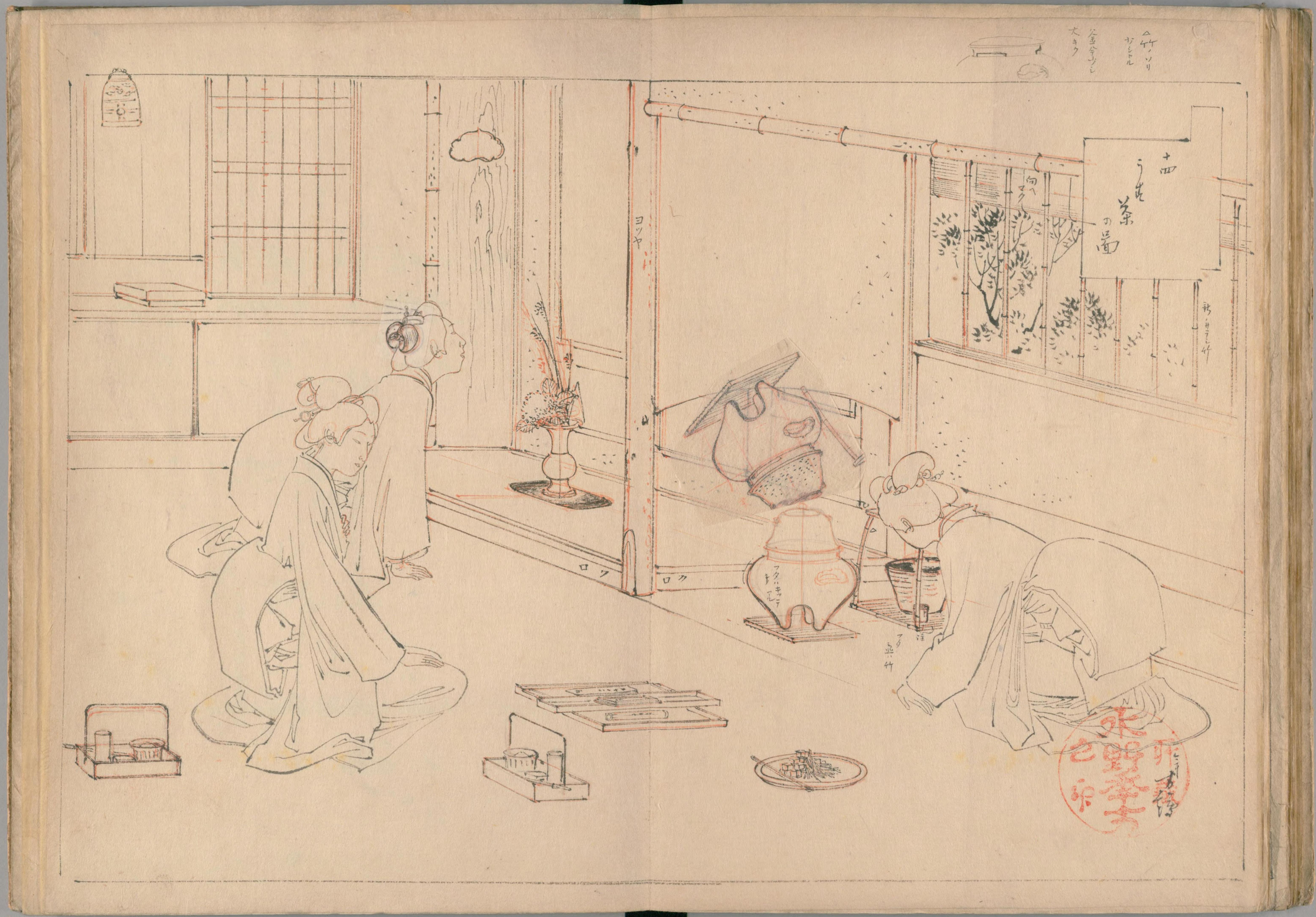

国立国会図書館　タイトル『水野年方茶の湯拾五番下繪』　請求記号 寄別13-34　ガラス使用

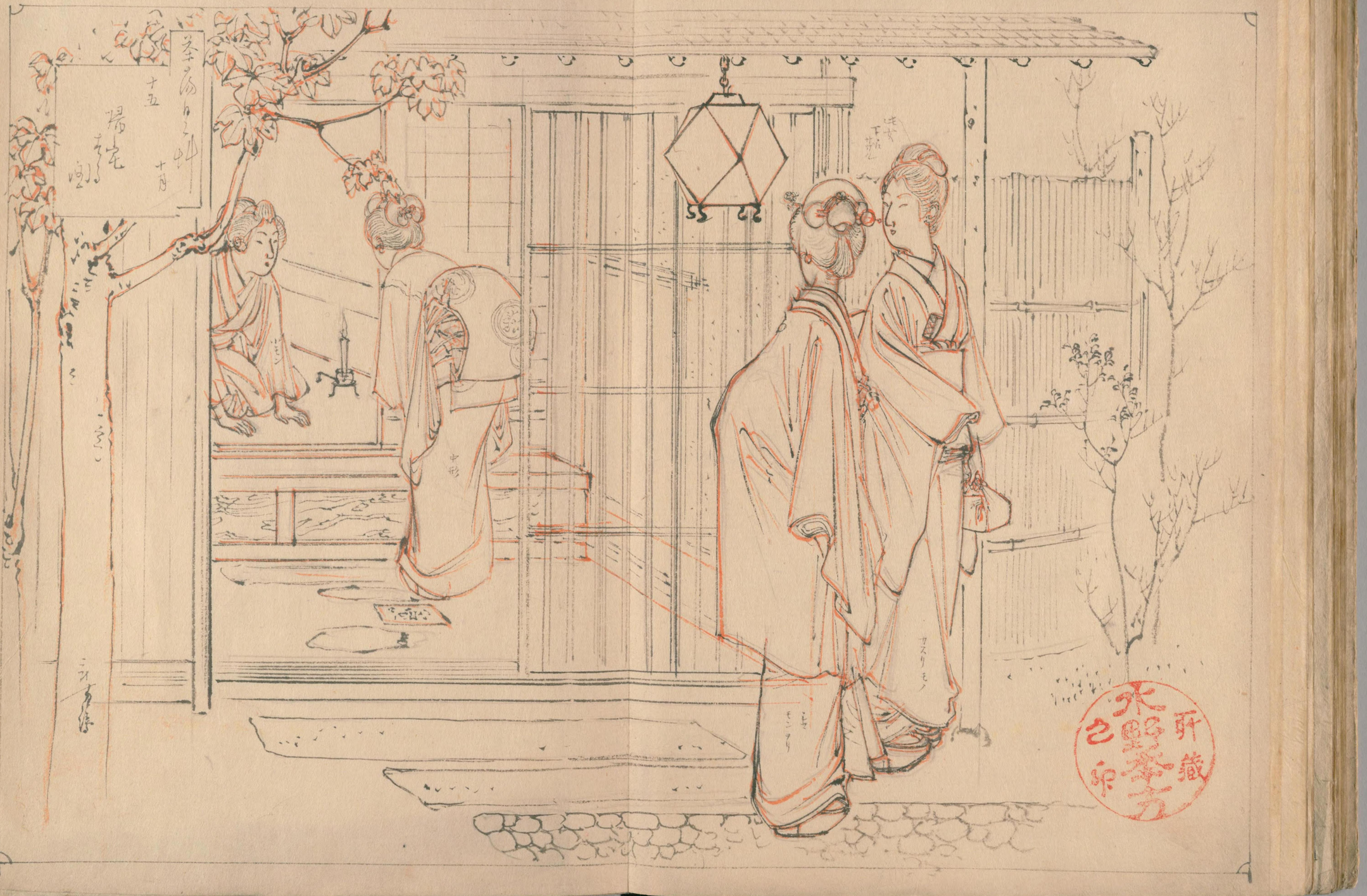

国立国会図書館　　タイトル『水野年方茶の湯拾五番下繪』　請求記号　寄別13-34

ガラス使用

か
87

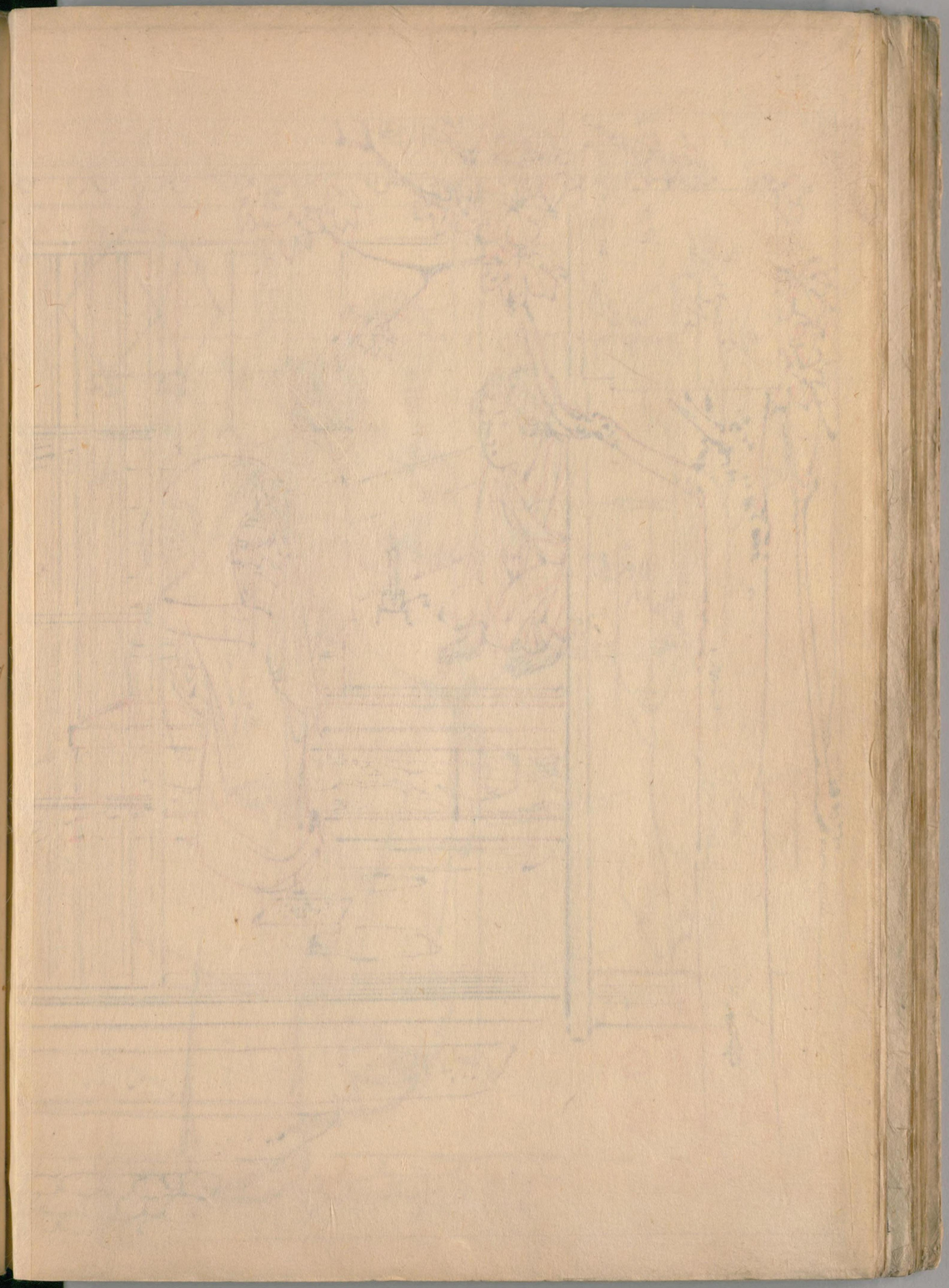

国立国会図書館　タイトル『水野年方茶の湯拾五番下繪』 請求記号 寄別13-34　ガラス使用

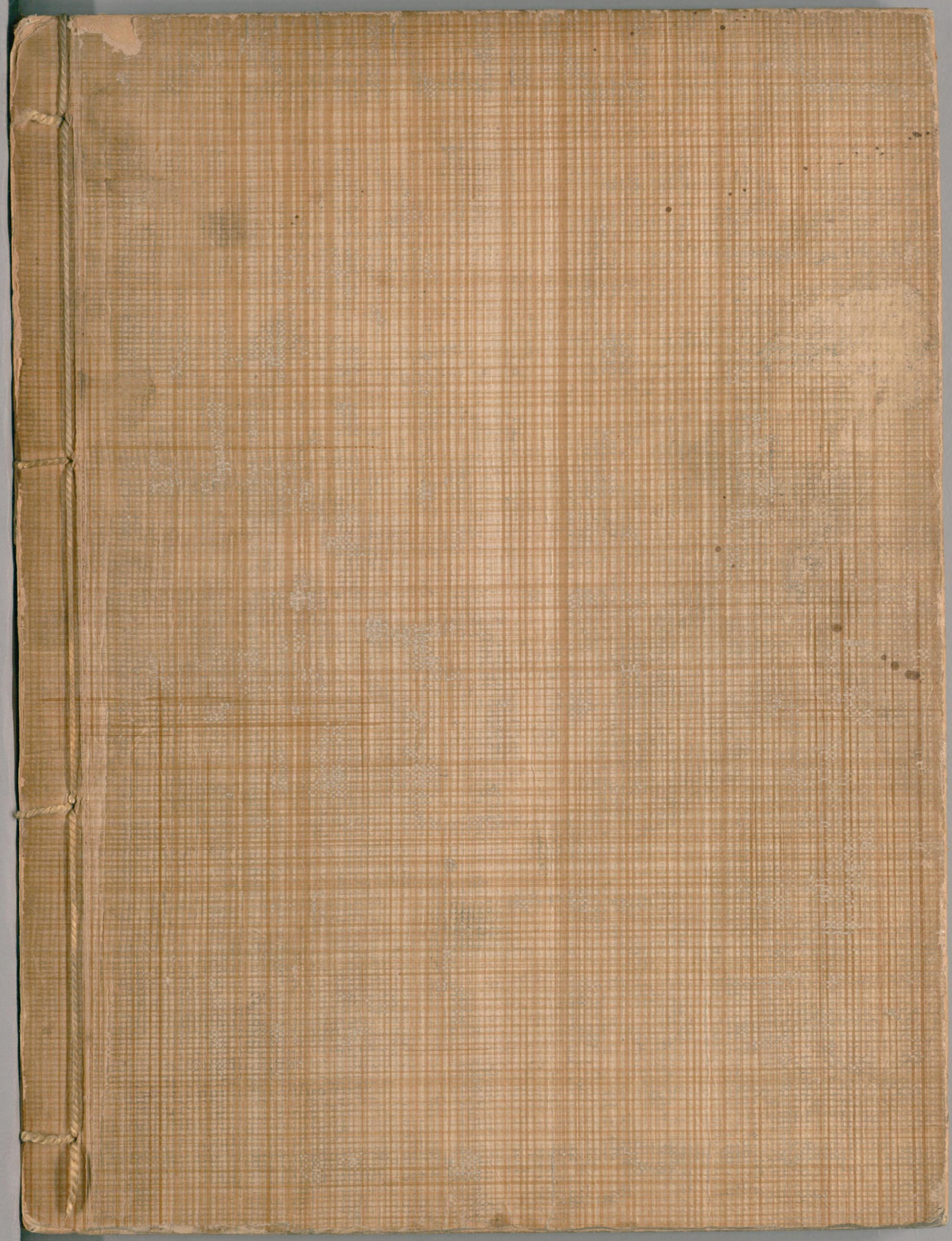

国立国会図書館　　タイトル『水野年方茶の湯拾五番下繪』　請求記号　寄別13-34

ガラス使用