禁裏御所御用日記三八

826
371
91

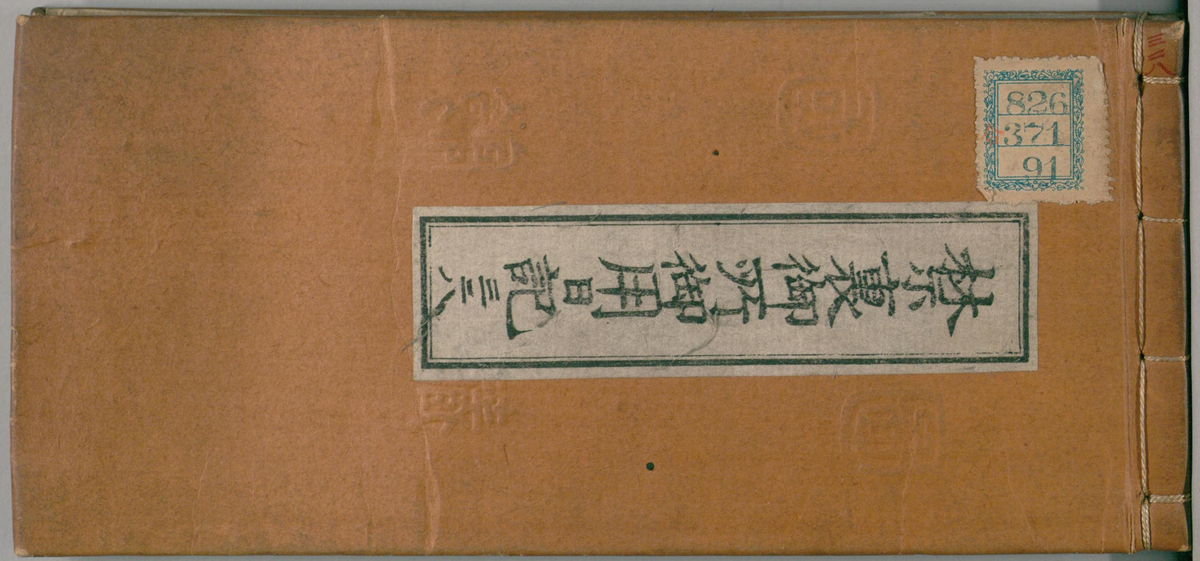

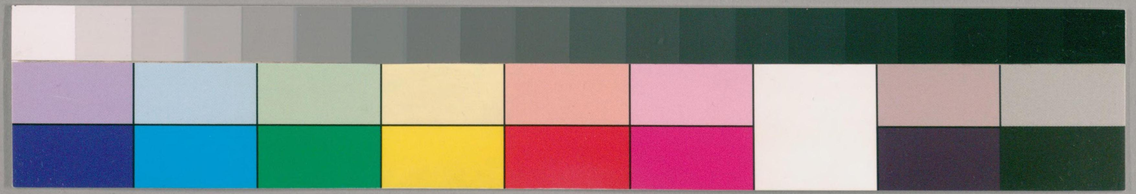

国立国会図書館　タイトル『禁裏御所御用日記』 請求記号 826-91

ガラス使用

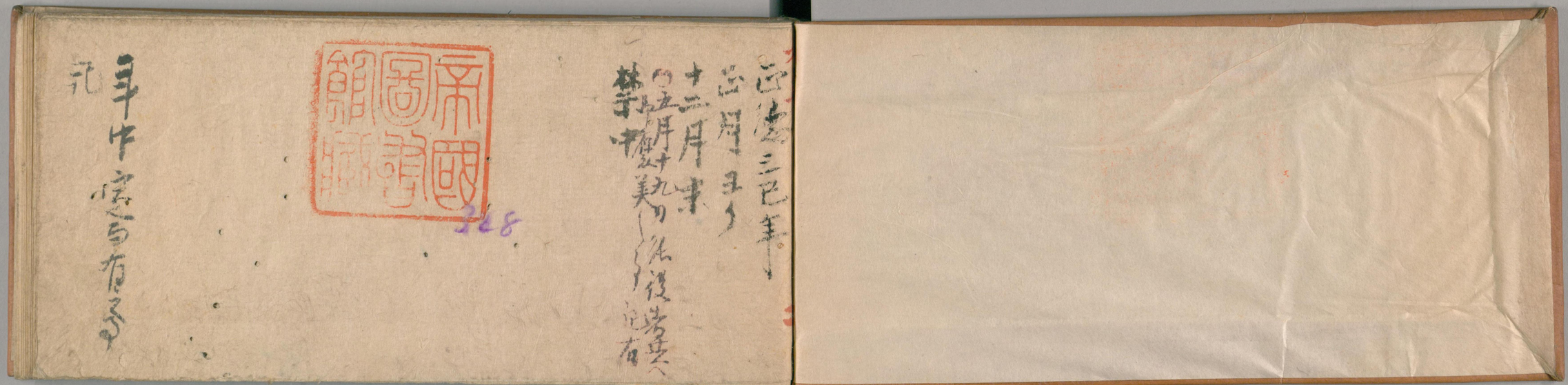

国立国会図書館　タイトル『禁裏御所御用日記』　請求記号 826-91

ガラス使用

国立国会図書館　タイトル『禁裏御所御用日記』 請求記号 826-91

ガラス使用

大正
6. 4. 15
購求

国立国会図書館　タイトル『禁裏御所御用日記』　請求記号 826-91

ガラス使用

年中定事 十二月 記洲

年中定事記洲

寛三正年
二月

元日菊花雄蕊御用之事

御太刀折紙被献之 山名左京亮
家次、金百疋之事

大正
6. 4. 15
請求

禁裏御所

国立国会図書館　タイトル『禁裏御所御用日記』　請求記号 826-91

ガラス使用

昆布所 塩鯛所 小樽一段
右 岩倉口 [illegible]村 [illegible]村 中村

四日
小領[illegible]

昆布所 二口 塩鯛所 二段 小樽一段
右 京東辺九ヶ村 想代 [illegible]村 [illegible]
東西[illegible]十ヶ村 想代 下津村 [illegible]

昆布所 二口 塩鯛所 二段 小樽一段
右 丹列[illegible]七ヶ村 想代 下黒田村 平六ヶ

昆布所 六口 塩鯛所 六段 小樽一段
右 上城十九ヶ村 想代 [illegible]新村 [illegible] 平尾村 [illegible] 桐[illegible]村 平七
門六ヶ村 想代 [illegible]村 三六ヶ

五日
万歳[illegible]
儀[illegible]

千葉万歳 東東ノ庭ニテ[illegible]
万歳ニ[illegible]
猿舞[illegible]
長[illegible]

六日
八[illegible]村 [illegible]

七日
昆布所 塩鯛所 小樽一段
右 和東口

昆布所 塩鯛所 小樽一段
右 宇治田原

昆布所 塩鯛所 小樽一段
右 [illegible]村 三[illegible]村

八日
御[illegible]
自今[illegible]
[illegible]

国立国会図書館　タイトル『禁裏御所御用日記』　請求記号 826-91
ガラス使用

九月

御蔵完 長橋殿 小堀二石出ル

小筑紫 上ル 前年 長橋殿 長中

小下ニ付 菅門法殿 小法ニ付

[illegible]代 上下二員 [illegible]

先 養者 [illegible] 菅門法殿

[illegible] 上下二員 [illegible]

[illegible]代 養者 [illegible]

時ハ [illegible] 日限 [illegible]

[illegible] 五ル 沖中 代 [illegible]

十月 小彩 [illegible]

[illegible] 日 [illegible] 利 [illegible]

折 [illegible]

先 [illegible] 中日 [illegible]

[illegible] 御使

[illegible] 中川 [illegible]

[illegible] 理性院 [illegible] 折 [illegible]

[illegible] 奉 [illegible]

十三日

[illegible] 下 [illegible]

[illegible] 一腰

[illegible] 白銀 [illegible]

御折 十合

[illegible] 拾 [illegible] 千疋

上臈局 [illegible] 十疋 [illegible]

長橋殿 [illegible]

大[illegible] 右 [illegible]

[illegible]

右 [illegible]

[illegible] 百疋

百疋 十人 [illegible] 百疋

養者 [illegible]

[illegible] 新門 [illegible]

[illegible] 一腰

国立国会図書館　タイトル『禁裏御所御用日記』　請求記号 826-91

ガラス使用

十四日
大元師法　後七日阿闍梨来内

十五日
御斎書三穂打　西蔵[illegible]
[illegible]
[illegible]
一　[illegible]
一　法[illegible]
一　[illegible]
一　[illegible]

十六日
[illegible]
法浄院
一　[illegible]
[illegible]
一　階[illegible]

十七日
[illegible]

十八日
[illegible]
一　[illegible]

国立国会図書館　タイトル『禁裏御所御用日記』　請求記号 826-91
ガラス使用

[illegible]

廿三日

一霜 御持幅生朔一折二

[illegible]

廿六日

一[illegible]

[illegible]

一[illegible]

[illegible]

[illegible]

[illegible]

二月朔日

一法皇様朔一折二 [illegible]

[illegible]

三日

一節[illegible]

生朔 [illegible]

一鬪鶏[illegible]

[illegible]

[illegible]

[illegible]

[illegible]

[illegible]

[illegible]

[illegible]

七日

一[illegible]

[illegible]

国立国会図書館　タイトル『禁裏御所御用日記』　請求記号 826-91

ガラス使用

十月

一御能 能初日
後四刻

一権中納言 松平乗邑朝臣
対面 松平右京亮
旧冬同様

一勅使 一献 建部内匠頭
一生絹 一疋 富小路
一金襴 一巻 菅沼

一月 富小路

一生絹 一疋 小野

一饅頭 一折 小河原

左近将監 ノ事ヲ勅使ニ

一松平乗邑朝臣 参内
一院御所参 上り奏
天酒 肴被下 同座
一献ニ而 御能
御番衆 御相伴
御能 初日ニ而 後四刻
御能 相済 御退出

一松平乗邑朝臣 参内
一院御所参 上り奏
天酒 肴被下 同座
一献ニ而 御能
御番衆 御相伴
御能 初日ニ而 後四刻
御能 相済 御退出

一権中納言 達重朝臣
菅沼 定芳
一生絹 一疋 富小路
一金襴 一巻 菅沼
一月 富小路
一生絹 一疋 小野
一饅頭 一折 小河原

右之通 無滞相勤候事

十八日

一御能 観世
後面別

一指重ね組 対一折ヅヽ 松事ニ律寺
以前同様

一鷺一折 二度 建仁門迄ニ

一生鯛一折 叶屋

一干鯛 浜野 菅生ニ与

一同

一生鯛一折 小野木 富屋

一饅頭一折 小間ニ与

左江戸ノ事ヲ勅ニ

一松事ニ律寺ニ与 門ニ到

ハ慶御座ニ与 中ニ参ノ 中ニ参ノ

天江ニ改而ニ与 門ニ

菅生ヨリ勅ニ与

一御能ニ与 御ニ与

御ニ与 御ニ与

御ニ与 御ニ与

御ニ与 御ニ与

御ニ与 御ニ与

御ニ与 御ニ与

右ニ与 菅生ニ与

国立国会図書館　タイトル『禁裏御所御用日記』　請求記号 826-91

ガラス使用

十六日 晴 北風 寒氣 烈敷
一 御霊御供被進候ニ付 御使
勘一折ニ而 信志 市川筑前守
十七日
一 法皇様御誕生日ニ付 御祝
生鯛一折ニ而 淀屋橋
文七ニ而
一 年中到着之御進献書
記来月朔日之條ニ
御小刀之事 御書付之通
御奉書ニ而 御請
御礼申上候事
十八日
一 当番ニ付 早朝ニ御
服着座之上 大広間へ
罷出候事

十九日 朝曇
一 法皇様御誕生日ニ付 御祝
勘一折ニ 淀屋橋
文七ニ
一 年中到着之御進献書
記来月朔日之條ニ
御小刀之事 御書付之通
御奉書ニ而 御請
御礼申上候事
二十日
一 暁丑刻 宮様御葬送ニ

一通打糸刀焼ハ出然ハ花上ル
長床ハ手形ノ事
禁中様御茶壺之覚
一御壺延令　壱ツ
袋金織紋菊桜裏ハいき
帛物浅黄羽二重丸服袋四ツ
上ニ復一下ニ愛一仕茂菓宇鳴
一御壺石上　壱ツ
袋毎地浜子織紋鳳凰裏ハ
萌黄ノ茶宇ノ緒ハ帛物浅黄
羽二重丸服袋四ツ肩袋四ツ
上ニ復一下ニ愛一仕茂萌黄茶宇ノ
一御壺鳴津　壱ツ
口ニ復唐織裏ハいき萌黄ハ
紅ノ緒袋地ハ茶浜子菊紋ニ
ハいき萌黄緒ハ茶四方袋上ニ復帛
物ハ又ハ浅黄羽二重

一御壺細谷川　壱ツ
袋口毛浜子裏黄緒茶色
帛物浅黄羽二重四方袋ハ
ど上下ニ愛浅黄羽二重
一御壺露　壱ツ
袋ハ茶浜子菊桜茶之紋緒ハ茶
裏茶色茶宇ノ四方袋ハ袋上下
ニ愛仕茂茶色之茶宇ノ帛ハ
浅黄羽二重
一新土御壺　壱ツ
袋四方袋ハ袋上下ニ愛ハ又ハ
ニ愛緒萌黄
一新土御壺　壱ツ
袋四方袋ハ袋上下ニ愛ハ又ハ
ニ愛緒ハ茶平
右ハ頭ノ所ハ本ニ不ニ仕合ヲ入ル
本ニ御用ニ着ニ御茶壺ハ袋上下
ニ愛ハ又ハ形ハ方ニ一ツニ方ニ以上

国立国会図書館　タイトル『禁裏御所御用日記』　請求記号 826-91
ガラス使用

廿九日

一申刻活板ニ之ハ例年之通

右同反書

七月朔日

一清涼様ニ今日之出祝儀ニ以為之ハ

吉野 一折二対

小文人二 三江宮法書

八日

一智恩院書 香衣浪 童衣浪

[illegible]

浪四様 上卿

同四貫三拾疋 大典侍反

同所 [illegible]

同所 大典侍反

同武貫四拾疋 [illegible]

同武貫六拾疋 周防弁

同武貫六拾疋 [illegible]

同所 清宮弁

同所 [illegible]

十六拾四貫六拾疋

十日

一大御乳人ハ月[illegible]

[illegible]

一法皇様ニ 香衣浪 [illegible]

一女院様 右同所

一新法院 右同所

右小使 [illegible]

七日

一法皇様ニ今日之出祝儀ニ為進ハ

[illegible] 一折

小文人二 三江宮法書

一今日小月数事
清星様御幸 [illegible]
[illegible]
一 [illegible]
[illegible]
御幸 申子刻
還幸 酉子刻
[illegible]
一 御月数 [illegible] 三御茶 [illegible]
[illegible]
十二日
一 常為行 御様 [illegible]
林檎 一籠 [illegible]
十三日
一 関東分 初鮭 御進献
十四日
一 御燈籠 [illegible]
[illegible]
[illegible]
十五日
一 [illegible]
十六日
一 [illegible]
[illegible]
十七日
一 [illegible]
[illegible]
十八日
一 御料 [illegible]
[illegible]
[illegible]

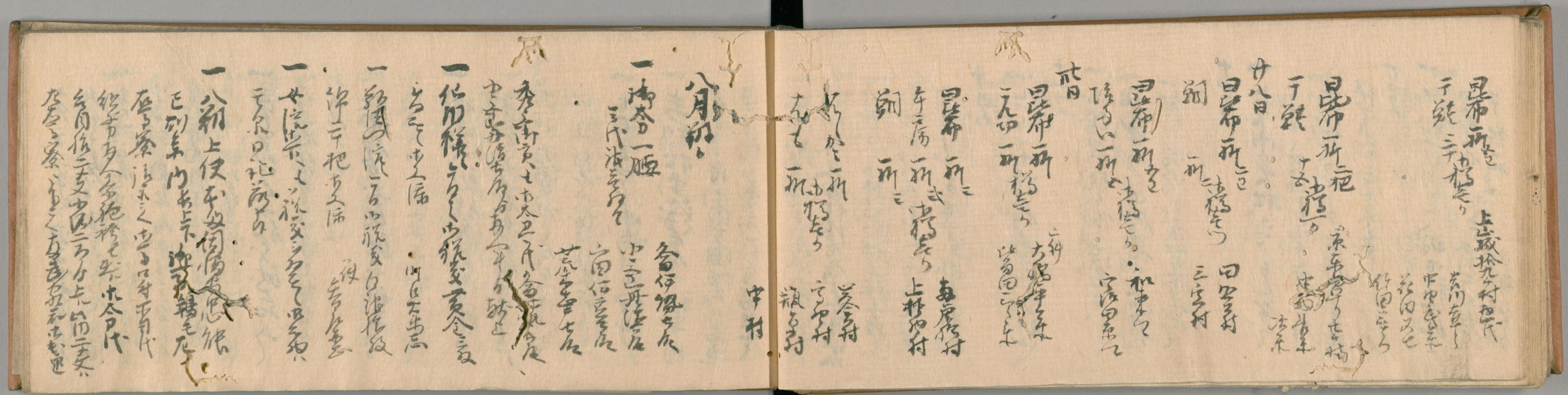

国立国会図書館　タイトル『禁裏御所御用日記』　請求記号 826-91
ガラス使用

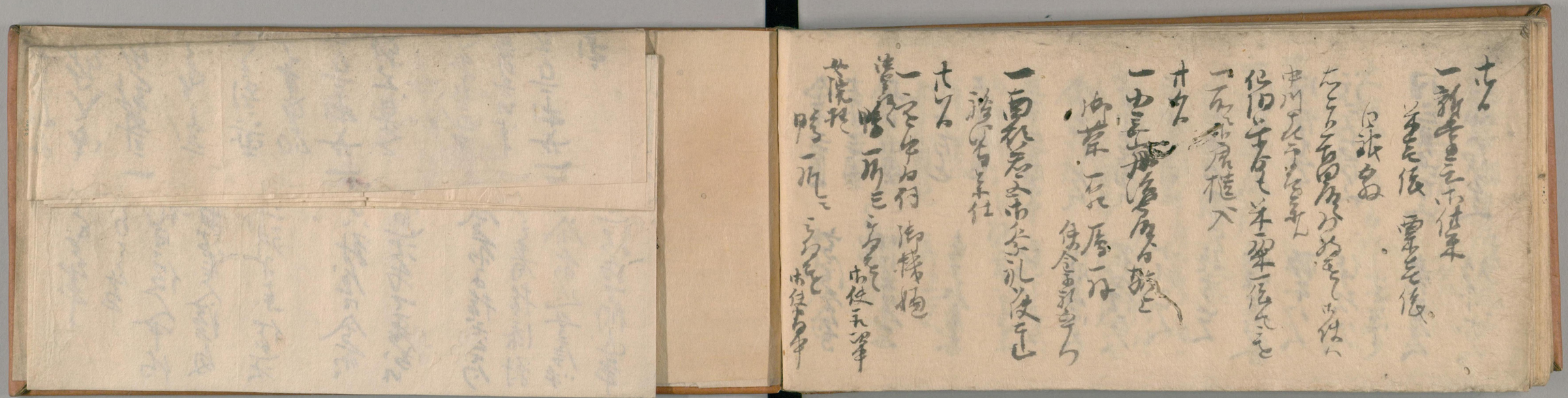

国立国会図書館　タイトル『禁裏御所御用日記』　請求記号 826-91

ガラス使用

女院様
御一所ニ
御住居中

定

一 女中方病氣之時醫師并祈念者
并ニ出入之者不限昼夜ニ取次ニて彼門ゟ
御通り女房方并御局様ゟ女中并
御女中方ニ付御定之記

六三二

佐野伊賀守

加番壱人指添て廣敷ゟ出入せしむ
其余之侍ハ附ニ而相通候得共程之以
廣敷之用事ハ相達ニ可申事

一 長橋局対面所女房并下女共ニ
出入能々可限六ツ時并病人ハ
御用者常ニ相改様子能相定

武人相添干置ニて可申事
附之御用仕候やうニ可申事

一 長橋局対面所ニハ礼日ニ役人中向
中之義ハ此外一切無之人ニ而相通
壱人宛指添一列ニ其次
出入遣ニ相改可申

一 局付之侍并下男ハ対面所ニ
相詰用事有之候ハ〻使を以て申達
且又役者ハ局女子指添可相
附之侍又其下男ニ申聞着指添対
面所之下女共ニ達シ女房之
用事ニ付使ニて可相改事

附り指添ハ何も可為着用之

右之通ニて相勤事

一 長橋殿ニ而別段之様子之時分ハ
局之勤中侍并下女共ニ取次着

彼門之外ニ相通ニて可申事

一 諸商人諸職人諸色調物

定

一女中方病氣之時醫師ト并祈念者
ト云ハ其者不限屋夜ニ取次ニ渡同居ハ
若元次陳入ハ時者指出次第ニ渡
之者ニ渡同居事ニ
女中方家内ニ入ハ時者定ニ女房ニ人
加ニ女房ニ人指添ニ居越ハ尤ニ入共ニ
無添之侍ハ附ニ相ニ同ハ想ニ不極之以
序ニ之用事ニ相違ニ無事ニ
一長橋殿局對屋方女房并下女共ニ
ニ入給ヲ限六ツ時若病人居之
節者當局所次様子能聖仕
武人相添千里ニ至ニ事
附り御内仕所ニ同ニ事
一長橋殿局對屋ニ礼日ニ役人中侍
中ニ居越ハ其者一日ニ居人添ニ
ニ人ニ女人宛指添一列ニ ニ候ニ次
ニ平遣ニ居ニ事
一局付之侍并下男ハ對屋ニ令ニ
相詰用事遣之仕遣次第ニ居ニ
里方役ニ来ハ其者令ニ指出局
附之侍又若下男ニ者之者指添對
屋ニ通り下女共ニ達令ニ返女房ニ
ニ用事ニ并ニ仕遣次第ニ相違事
附り御内仕所ニ ニ者ニ者ニ人宛
右之通ニ相勤事
一長橋殿ニ御別殿ニ雄様之時ニ
室内ニ御事侍中ニ ニ共ニ取次之者
渡同居ニ相渡ニ返附ニ居ニ事
一諸賣人諸職人諸色同

附り法物所ハ[illegible]者与人宛
右之通て相勤事
一長橋殿ニ御別屋ハ雄様之時分ハ
[illegible]侍中[illegible]共ニ取次之者
彼同所ハ[illegible]近附下[illegible]事
一諸賣人語職人諸色調物
長橋殿局對屋并御物仕舞屋
[illegible]女房[illegible]
付り女中[illegible]諸所[illegible]女
房之持運ニ[illegible]
毎人[illegible]通事
一[illegible]近[illegible]ハ局方[illegible]
屋[illegible]ハ[illegible]
[illegible]以[illegible]通事
一長橋殿局對屋并御物仕舞屋[illegible]
[illegible]
[illegible]
[illegible]
[illegible]
附り對屋[illegible]掃除[illegible]毎月[illegible]宛
[illegible]
右之[illegible]可相[illegible]
子 [illegible]
[illegible]

定

一近江殿并御末女嬬[illegible]
[illegible]
[illegible]
[illegible]
[illegible]
一近江殿[illegible]
毎人宛[illegible]
[illegible]
[illegible]
一御末女嬬并下女共[illegible]

国立国会図書館　タイトル『禁裏御所御用日記』　請求記号 826-91
ガラス使用

隙入候言不拘無次第濃者之者一段
同意事
一近江反并御末女嬬宿々使来候言之者
毎人宛拘添下無弾候者毎人宛之者
無添附下通事之様之法席外
之用事不相違可致事
一御末女嬬并下女共之者人数多
下限六時若病人為之節志者
毎夜決様子逐使仕下部人相
添之宿人下之事
一近江反并御末女嬬宿々使来候言之
今前之拘添者毎之者毎人宛之者
通り下女共之違之者近呼之用事
之并任之決事下相違之事
一諸寄人諸職人諸色調和近江反
御末女嬬所属下女者下調之事
附り宿々之事之諸所員女唐
之拘違之事叶不之者毎人
拘添下通事
一祝近大事之御ハ近江反并御末
女嬬所属之ハ宿々之事使之
者当時候事ハ相礼下通事
一近江反御末女嬬所属之事
当之者毎人宛座中毎夜宛之
懈怠下觸之ハ閑吹強度時分ハ
夜共之事度之下相觸事
附り近江反御末女嬬所属之
掃除等毎月三度宛当番之
者部人拘添下ア付事
右之之親限下相守之也
事書付如
佐那所理之文
[illegible]

826
な371
91

国立国会図書館　タイトル『禁裏御所御用日記』 請求記号 826-91

ガラス使用

国立国会図書館　タイトル『禁裏御所御用日記』 請求記号 826-91

ガラス使用