

第八條 理科ハ通常ノ天然物及現象ノ觀察ヲ精密ニシ其相互及人生ニ對スル關係ノ大要ヲ理會セシメ兼テ天然物ヲ愛スルノ心ヲ養フヲ以テ要旨トス
 最初ハ主トシテ學校所在ノ地方ニ於ケル植物、動物、礦物及自然ノ現象ニ就キテ兒童ノ目撃シ得ル事實ヲ授ケ就中重要ナル植物、動物ノ形狀、構造及生活發育ノ狀態ヲ觀察セシメテ其大要ヲ理會セシメ又學校ノ修業年限ニ應ジ更ニ植物、動物ノ相互及人生ニ對スル關係、通常ノ物理上、化學上ノ現象、通常兒童ノ目撃シ得ル器械ノ構造作用等ヲ理會セシメ兼テ人身ノ生理及衛生ノ大要ヲ授クヘシ
 理科ニ於テハ農業、工業其他人民ノ生活上ニ適切ナル事項ヲ授ケ殊ニ植物、動物等ヲ授クル際之ヲ以テ製スル重要ナル人工物ノ製法効用等ノ概畧ヲ知ラシムヘシ
 理科ヲ授クルニハ實地ノ觀察ニ基キ若クハ標本摸形、圖書等ヲ示シ又ハ簡單ナル試驗ヲ施シ明瞭ニ理會セシメンコトヲ要ス
 第九條 圖書ハ眼及手ヲ練習シ通常ノ形体ヲ看取シ正シク之レヲ畫クノ能ヲ養ヒ兼テ意匠ヲ練リ形體ノ美ヲ辨知セシムルヲ以テ要旨トス
 尋常小學校ノ教科ニ圖書ヲ加フルトキハ直線、曲線及其單形ヨリ始メ時々直線曲線ニ基キタル諸形ヲ工夫シテ之ヲ畫カシメ漸ク進テハ簡單ナル形體ヲ畫カシムヘシ
 高等小學校ニ於テハ初メハ前項ニ準シ漸ク進ミテハ諸般ノ形體ニ移リ質物若クハ手本ニ就キテ畫カシメ又自己ノ工夫ヲ以テ圖案セシメ兼テ簡易ナル用器

畫ヲ授クベシ
 圖書ヲ授クルニハ他ノ教科目ニ於テ授ケタル物及兒童ノ日常目撃セル物體中ニ就キテ之ヲ畫カシメ兼テ清潔ヲ好ミ綿密ヲ尙フノ習慣ヲ養ハンコトヲ要ス
 第十條 唱歌ハ耳及發聲器ヲ練習シテ容易キ歌曲ヲ唱フルコトヲ得セシメ兼テ音樂ノ美ヲ辨知セシメ徳性ヲ涵養スルヲ以テ要旨トス
 尋常小學校ノ教科ニ唱歌ヲ加フルトキハ通常譜表ヲ用ヰテ容易キ單音唱歌ヲ授クヘシ
 高等小學校ニ於テハ初メハ前項ニ準シ漸ク譜表ヲ用ヰテ單音唱歌ヲ授クヘシ
 歌詞ノ大意ハ豫メ之ヲ教授シ之ヲ歌フニ當リテハ十分ナル感情ヲ興起セシメントテ務ムヘシ
 歌詞及樂譜ハ本邦古今ノ名家ノ作ニ係ルモノヨリ之ヲ撰ヒ雅正ニシテ兒童ノ心情ヲ快活純美ナラシムルモノナルヘシ
 第十一條 体操ハ身體ノ成長ヲ均齊ニシテ健康ナラシメ精神ヲ快活ニシテ剛毅ナラシメ兼テ規律ヲ守ルノ習慣ヲ養フヲ以テ要旨トス
 尋常小學校ニ於テハ最初適宜ノ遊戲ヲナサシメ漸ク普通體操ヲ加ヘ男兒ニハ兵式体操ノ一部ヲ授クヘシ
 高等小學校ニ於テハ男兒ニハ主トシテ兵式体操ヲ授ケ女兒ニハ普通體操若クハ遊戲ヲ授クヘシ
 土地ノ狀況ニ依リテハ体操教授時間ノ一部若クハ教授時間ノ外ニ於テ適宜ノ戶外運動ヲナサシメ又夏季ニ於テハ水泳ヲ授クルコトアルヘシ

体操ノ教授ニ依リ習成シタル姿勢ハ常ニ之ヲ保タシメントテ要ス
第十二條 裁縫ハ眼及手ヲ練習シテ通常ノ衣服ノ縫方及裁方ニ習熟セシムルヲ以テ要旨トス

尋常小學校ノ教科ニ裁縫ヲ加フルトキハ運針法ヨリ始メテ簡易ナル衣服ノ縫方ヲ授ケ又通常ノ衣服ノ繕ヒ方等ヲ授クヘシ

高等小學校ニ於テハ初メハ前項ニ準シ漸ク進ンテ通常ノ衣服ノ縫方裁方ヲ授クヘシ

裁縫ノ品類ハ日常所用ノモノヲ撰ヒ之ヲ授クル際用具ノ種類衣服ノ保存方及洗濯方等ヲ教示シ常ニ節約利用ノ習慣ヲ養ハントテ要ス

第十三條 手工ハ眼及手ヲ練習シテ簡易ナル物品ヲ製作スルノ能ヲ養ヒ勤勞ヲ好ムノ習慣ヲ長スルヲ以テ要旨トス

尋常小學校ノ教科ニ手工ヲ加フルトキハ紙、粘土、麥藁等ヲ用ヒテ簡易ナル細工ヲ授クヘシ

高等小學校ノ教科ニ手工ヲ加フルトキハ紙、粘土、木、竹、銅線、鐵葉、鉛等ヲ用テ簡易ナル細工ヲ授クヘシ

手工ノ品類ハ成ルヘク有用ナルモノヲ撰ヒ之ヲ授クル際其材料及用具ノ種類等ヲ教示シ常ニ節約利用ノ習慣ヲ養ハントテ要ス

第十四條 高等小學校ノ教科ニ幾何ノ初歩ヲ加フルトキハ簡易ナル線、角、面、體等ノ性質及種類ヲ知ラシメ尙ホ進ミテハ三角形ノ全形、類形及勾股弦ノ關係等ヲ理會セシムヘシ

幾何ノ初歩ヲ授クルニハ先ツ器具、家屋、地形等ヲ觀察セシメ更ニ其模形若クハ圖ヲ示シ兒童ヲシテ之ヲ畫キ其尺度又ハ角度ヲ測定比較シテ其性質關係ヲ知ラシメ專ラ實驗ニ依リテ證明シ又既ニ授ケタル事項ヲ應用シ諸種ノ線形等ヲ構成シテ其度量ヲ計算セシメ之ヲ實地ニ應用スルノ能ヲ養ハントテ要ス

第十五條 高等小學校ノ教科ニ外國語ヲ加フルハ將來ノ生活上其知識ヲ要スル兒童ノ多キ場合ニ限ルモノトシ讀方、講解、書取、習字、會話、文法及作文ヲ授ケ外國語ヲ以テ簡易ナル會話及通信等ヲナストテ得セシムヘシ

綴字ハ讀方ヲ授クル際ニ練習シ文法ハ讀本ヲ授クルトキ及作文會話ヲ授クル際ニ於テ常ニ注意シテ教授スルモノトス

外國語ヲ授クルニハ常ニ其發言ニ注意シ正シキ國語ヲ用ヒテ講解セシメントテ要ス

第十六條 高等小學校ノ教科ニ農業ヲ加フルトキハ地理、理科等ノ教授ニ連絡シテ土壤、水利、肥料、農具、耕耘、栽培、養蠶、養畜等ニ關シ土地ノ情況ニ緊切ニシテ兒童ノ理會シ易キ事項ヲ授ケ之ヲ實習セシメテ農業ノ趣味ヲ長シ兼テ節約、利用、勤勉、儲蓄ノ習慣ヲ養ハントテ要ス

第十七條 高等小學校ノ教科ニ商業ヲ加フルトキハ算術、地理等ノ教授ニ連絡シテ商店、會社、賣買、金融、運送、保險等ニ關スル重要ナル事項ニシテ兒童ノ理會シ易キモノヲ撰ヒ習慣及法令等ニ基テ之ヲ授ケ又簡易ナル商用簿記ヲ授クヘシ

第十八條 第二條乃至第十七條ニ掲ケタル教科課程ヲ學年ニ配當シ毎週教授時間ヲ定ムルコト左表ノ如シ

尋常小學校ニ於テ全校児童ヲ二部ニ區分シ時ヲ異ニシテ教授スルトキハ其教科課程及ヒ教授時間配當表ヲ具シ知事ノ許可ヲ受クヘシ

尋常小學校教科課程表

教科年	第一學年		第二學年		第三學年		第四學年	
	時間	教授	時間	教授	時間	教授	時間	教授
修身	三	人道實踐ノ方法	三	全	三	全	三	全
讀書	九	假名ノ短文 近易ナル漢字交 リノ短文	八	近易ナル漢字交 リ文(假名交ヲ 交フ)	八	近易ナル漢字交 リ文	八	全
作文	九	片假名ノ平假名 近易ナル漢字交 リノ短文	四	近易ナル漢字交 リ文(假名交ヲ 交フ)	四	近易ナル漢字交 リ文	四	全
習字	五	二十以下ノ數ノ 範圍内ニ於ケル 計(方及加減乘 除)	六	百以下ノ數ノ範 圍内ニ於ケル計 方及加減乘除	六	千以下ノ數ノ範 圍内ニ於ケル計 方及加減乘除	六	全
算術	四	遊戯	六	普通體操	六	千以下ノ數ノ範 圍内ニ於ケル計 方及加減乘除	六	全
體操	三	遊戯	三	普通體操	三	千以下ノ數ノ範 圍内ニ於ケル計 方及加減乘除	三	全
日本地理				男式體操		千以下ノ數ノ範 圍内ニ於ケル計 方及加減乘除		全
日本歴史				郷土ノ地理		千以下ノ數ノ範 圍内ニ於ケル計 方及加減乘除		全

教科年	第一學年		第二學年		第三學年		第四學年	
	時間	教授	時間	教授	時間	教授	時間	教授
圖畫		諸線ノ練習 諸線ノ工夫		線及單形ノ工夫 臨寫		線及單形ノ工夫 臨寫		全
唱歌		容易キ單音唱歌		全		全		全
手工		簡易ナル細工		全		全		全
裁縫				運針法 簡易ナル衣服 縫方		運針法 簡易ナル衣服 縫方		全
計	三四		三〇		三〇		三〇	

一本表ハ修業年限四ケ年ノ多級ノ學校ノ教科課程表ナリ故ニ修業年限三ケ年ノ多級ノ學校ニ於テハ其修業年限ニ該當スル各學年ノ課程ニ準シテ之ヲ修メシムヘシ

一甲乙兩學年ノ兒童ヲ合シテ編制シタル學級ニ於テハ二ケ年間ニ之ニ該當スル學年ノ課程ヲ修メシムヘシ

一單級學校ニ於テハ其修業年限ニ該當スル課程ニ準シテ之ヲ修メシムヘシ

一日本地理日本歴史國語唱歌手工裁縫ノ一科目若クハ數科目ヲ加フルトキハ其教授時間ハ便宜讀書以下ノ諸教科目ニ就キテ毎週六時以內ヲ減シテ之ニ充ツヘシ又體操ヲ缺クトキハ其教授時間ハ便宜他ノ教科目ニ加フヘシ

前項ノ教授時間ヲ増減セントスルトキハ知事ノ許可ヲ受クヘシ

高等小學校教科課程表

教科年	第一學年		第二學年		第三學年		第四學年	
	時間	教授	時間	教授	時間	教授	時間	教授
修身	二	人道實踐ノ方法	二	全	二	全	二	全
讀書	六	漢字交リ文	六	全	六	全	六	全
作文	二	日用書類	二	全	二	全	二	全
習字	二	日用書類	二	全	二	全	二	全

外國語	初幾何歩ノ	裁縫	体操		唱歌	圖畫	理科	外國地理	日本歴史	日本地理	算術	
			女三	男三							女三	男五
習字	讀方譯解	縫針法	女三	男三	單音唱歌	線及形ノ工夫 諸般ノ練習 諸般ノ練習	ニ於ケル植物動物 現象	ニ	郷土ノ地理 日本地理ノ大要	郷土ノ地理 日本地理ノ大要	度計衡貨幣及時 刻ノ計算 通常ノ分數	男五 女三
讀方譯解 習字書	讀方譯解習字書 取簡單ナル會話 文法及作文	縫針法	女三	男三	全	線及形ノ工夫 諸般ノ練習 諸般ノ練習	全	前學年ノ續	日本地理ノ續	日本地理ノ續	簡易ナル比例問 通常ノ分數及小 數	男五 女三
全	全	全	女三	男三	全	諸般ノ練習 諸般ノ練習 諸般ノ練習	全	全	外國地理ノ大要	外國地理ノ大要	比例問 百分算	男五 女三
全	全	全	女三	男三	全	諸般ノ練習 諸般ノ練習 諸般ノ練習	全	全	前學年ノ續	前學年ノ續	全	男五 女三
全	全	全	女三	男三	全	諸般ノ練習 諸般ノ練習 諸般ノ練習	全	全	前學年ノ續	前學年ノ續	全	男五 女三

七百四

計	手工	商業	農業	計	手工	商業	農業	計	手工	商業	農業	説明		
												三〇	三〇	三〇
三〇	簡易ナル細工	金融、運送、保險 等ニ關スル重要 ナル事項	土壌、水利肥料、 農具耕法、栽培、 養蠶養魚等ノ中 土地ニ關スル 事項ヲ習	三〇	全	全	全	三〇	全	全	全	一本表ハ修業年限四ヶ年ノ多級ノ學校ノ教科課程表ナリ故ニ修業年限二ヶ年若クハ三ヶ年ノ多級ノ學校ニ於テハ其修業年限ニ該當スル各學年ノ課程ニ準シテ修了セシムヘシ但修業年限二ヶ年ノ學校ニ於テハ其第二學年ニ外國地理ノ大要ヲ加ヘ修業年限三ヶ年ノ學校ニ於テハ其第三學年ニ日本地理ノ補習ヲ加フヘキモノトス		
三〇	簡易ナル細工	金融、運送、保險 等ニ關スル重要 ナル事項	土壌、水利肥料、 農具耕法、栽培、 養蠶養魚等ノ中 土地ニ關スル 事項ヲ習	三〇	全	全	全	三〇	全	全	全	一甲乙兩學年ノ兒童ヲ合シテ編制シタル學級ニ於テハ二ヶ年間ニ之ニ該當スル學年ノ課程ヲ修メシムヘシ		
三〇	簡易ナル細工	金融、運送、保險 等ニ關スル重要 ナル事項	土壌、水利肥料、 農具耕法、栽培、 養蠶養魚等ノ中 土地ニ關スル 事項ヲ習	三〇	全	全	全	三〇	全	全	全	一單級ノ學校ニ於テハ其修業年限ニ該當スル學年ノ課程ニ準シテ修了セシムヘシ		
三〇	簡易ナル細工	金融、運送、保險 等ニ關スル重要 ナル事項	土壌、水利肥料、 農具耕法、栽培、 養蠶養魚等ノ中 土地ニ關スル 事項ヲ習	三〇	全	全	全	三〇	全	全	全	一算術科ニ於テハ女兒ノ修了スヘキ課程ハ男兒ニ比シテ一ヶ年ニ該當スル課程以テ下ケルコトヲ得又尋常小學校ニ於テ珠算ノミヲ學ヒタル兒童ノ修了スヘキ課程ハ算算ノミヲ學ヒタル兒童ニ比シテ一ヶ年ニ該當スル課程以テ下ケルコトヲ得		
三〇	簡易ナル細工	金融、運送、保險 等ニ關スル重要 ナル事項	土壌、水利肥料、 農具耕法、栽培、 養蠶養魚等ノ中 土地ニ關スル 事項ヲ習	三〇	全	全	全	三〇	全	全	全	一幾何ノ初歩外國語農業商業手工ノ一科目若クハ數科目ヲ加フルトキハ其教授時間ハ讀書以下ノ諸教科目中心ニ就キテ每週二時以內ヲ減シ或ハ每週教授時間二六時以內ヲ加ヘテ之ニ充ツヘシ又外國地理唱歌ノ一科目若クハ二科目ヲ缺クハ其教授時間ハ便宜他ノ教科目ニ加フヘシ 前項教授時間ヲ増減セントスルハ知事ノ許可ヲ受クヘシ		

學事門

廿五年三月 縣令 第二十七號

七百五

第十九條 尋常小學校ノ教科ト高等小學校ノ教科ト併セ置ク學校ニ於テ兩教科ヲ連絡セシメン爲特ニ必要アルトキハ知事ノ許可ヲ得テ便宜各教科目教授ノ程度ヲ斟酌スルコトヲ得

第二十條 補習科ハ尋常小學校若クハ高等小學校ニ於テ兒童ノ既ニ學習シタル事項ヲ練習補充シ殊ニ之ヲ實地ニ應用スルノ法ヲ授ケテ處世ニ資セシムルヲ以テ要旨トス

補習科ノ程度ハ尋常小學校若クハ高等小學校ノ教科ノ程度ヲ標準トシ兼テ人民ノ生活上必須ナル事項ヲ加ヘ授ケンコトヲ要ス其各學年ノ教科課程ハ知事ノ許可ヲ得テ之ヲ定ムヘシ

補習科ニ於テ授ケル事項ハ總テ實際ノ業務ト密接ノ關係ヲ有スルモノタルヘシ故ニ農工商等其地方ノ生業ニ最モ適切ナルモノヲ撰ヒテ之ヲ授ケヘシ

第二十一條 補習科ノ教授時間ハ成ルヘク實際ノ業務ニ從事スル者ノ便ヲ圖リ夜間休業日又ハ其他通常ノ教授時間外ニ於テ之ヲ定ムヘシ

第二十二條 小學校長ハ小學校教則ノ程度ニ從ヒ豫メ各教科目ノ教授細目ヲ調製シテ之ヲ學年及各週ニ配當スヘシ

小學校教員ハ前項ノ教授細目ニヨリテ施行シタル教授ノ實際ヲ週録ニ調製シ之ヲ校長ニ申報スヘシ

第二章 性行ノ査定及學業ノ試驗

第二十三條 小學校ニ於テ兒童ノ性行ヲ査定スルハ兒童ノ性行ヲ審ニシテ其善ナルヲ勸メ其不善ナルヲ戒メ且其性行ニ從ヒテ適應ナル教育ヲ施スヲ以テ目

的トス

第二十四條 小學校長及教員ハ常ニ留意シテ兒童ノ性行ヲ査定シ之ニ應スル勸戒ノ道ヲ講スヘシ兒童ノ性行中最モ留意シテ査定スヘキモノハ心性、行爲、習慣及言語等トス

第二十五條 小學校教員ハ其教授セル兒童中善又ハ不善ノ性行若シキ兒童ニ就キ毎月一回以上之ヲ校長ニ申告スヘシ

第二十六條 小學校ニ於テ兒童ノ學業ヲ試驗スルハ專テ學業ノ進歩及習熟ノ度ヲ檢定シテ教授上ノ參考ニ供シ又ハ卒業ヲ認定スルヲ以テ目的トスヘシ

第二十七條 試驗ハ臨時定時ノ二種トス

臨時ノ試驗ハ各教科目ノ進歩ニ從ヒ平常教授ノ時間ニ於テ毎月一回以上便宜ニ之ヲ行フモノトス但日課評ニヨリテ兒童ノ學業ノ成績ヲ認定シ得ヘキ場合ニ於テハ特ニ臨時試驗ヲ行ハサルモノトス修身、作文、習字、圖畫、唱歌、体操、裁縫、手工等ノ教科目ニ就キテハ成ルヘク日課評ニヨリテ其成績ヲ認定シ特ニ試驗ヲ行ハサルヲ要ス

定時試驗ハ修業年限ノ終リニ於テ豫メ期日ヲ定メテ之ヲ行フモノトス

第二十八條 試驗ノ成績ヲ評スルニハ評語若クハ評點ヲ以テスヘシ

第二十九條 小學校長ハ修業年限ノ終リニ於テ平素認定臨時試驗若クハ日課評及定時試驗ノ成績ニヨリテ兒童ノ學業ノ成績ヲ考ヘ小學校教則ニ定メタル課程ヲ完了セリト認定スルトキハ左式ノ卒業證書ヲ授與スヘシ

小學校長ハ同學年ノ兒童ヲ一學級ニ編制シタル場合及數學年ノ兒童ヲ一學級

ニ編制シタル場合ニ於テ其學級ニ該當スル學年ノ課程ヲ修業セリト認定スルトキハ左式ノ修業證書ヲ授與シ數學年ノ兒童ヲ一學級ニ編制シタル場合及單級學校ニ於テ一箇年間ノ課業ヲ學習セリト認定スルトキハ左式ノ學習證書ヲ授與スヘシ

番號 卒業證書

校印 族籍戶主(誰男女弟妹等) 姓 名 生年月日

尋常(高等)小學校何箇年ノ修業年限ノ教科ヲ卒業セシコトヲ證ス

熊本縣何(郡)市何(町)村私立 何尋常(高等)小學校長 訓導姓 名 印

年月日

校印 族籍戶主(誰男女弟妹等) 姓 名 生年月日

尋常(高等)小學校何箇年(何々學年)ノ課程ヲ修業セシコトヲ證ス

何(府)縣何(郡)市何(町)村私立 何尋常(高等)小學校 年月日

番號 卒業證書

校印 族籍戶主(誰男女弟妹等) 姓 名 生年月日

尋常(高等)小學校何箇年ノ補習科ヲ卒業セシコトヲ證ス

熊本縣何(郡)市何(町)村私立 何尋常(高等)小學校長 訓導姓 名 印

年月日

校印 族籍戶主(誰男女弟妹等) 姓 名 生年月日

本學年間ノ課業ヲ學習セシコトヲ證ス

何(府)縣何(郡)市何(町)村私立 何尋常(高等)小學校 年月日

第三十條 監督權ヲ以テ巡視スル官吏ニ於テ兒童ノ學業ヲ試驗セントスルハ小學校長ヘ之ヲ拒ムコトヲ得ス

○縣令第三十號 明治二十五年三月三十日

明治二十四年(十一月)文部省令第二十六號ニ依リ熊本縣尋常師範學校附屬小學校教科目修業年限及學級ノ編制ヲ定ムルコト左ノ如シ

熊本縣尋常師範學校附屬小學校教科目修業年限及學級ノ編制

- 第一條 附屬小學校ニ於テハ尋常小學校ノ教科ト高等小學校ノ教科トヲ併セ置キ通常ノ教科目ノ外左ノ教科目ヲ加フルモノトス
- 一 尋常小學校ニハ唱歌ヲ加ヘ女兒ノ爲ニハ裁縫ヲ加フ
 - 一 高等小學校ニハ手工ノ科ヲ隨意科目トシテ男兒ニ課ス
- 第二條 修業年限ハ尋常小學校及高等小學校トモ各四箇年トス
- 第三條 學級ノ編制ハ尋常小學校ヲ二學級トシ高等小學校ヲ男女各二學級トス又別ニ尋常小學校ノ兒童ヲ單級ニ編制ス
- 縣令第三十四號 明治二十五年四月八日
- 明治二十四年十一月文部省令第十四號第七條ニ依リ小學校教科目圖書審查等ニ關スル細則ヲ定ルコト左ノ如シ

小學校教科目圖書審查等ニ關スル細則

- 第一條 小學校教科目圖書審查委員ハ臨時ニ之ヲ設クルモノトス
- 第二條 審查委員中小學校教員ヨリ加ハルヘキモノ、數ハ五名トシ現任ノ市町村立小學校正教員ニ就キテ之ヲ命ス

學事門

廿五年三月 縣令 第三十號
廿五年四月 縣令 第三十四號

第三條 圖書ノ審査ハ知事ニ於テ必要アリト認メタルトキ之ヲ行フモノトシ其
 審査スヘキ圖書ノ種類及審査期限等ハ豫メ審査委員長ニ示達ス
 第四條 審査上ニ關スル事項ヲ決定スルニハ審査委員七名以上出席セル會議ニ
 依ルヘシ
 第五條 審査會ハ其議決ニ依リ審査上參考ヲ要スルカ爲メ郡市ノ教育會ニ就キ
 テ教科用適當ナリト認ムル圖書ノ目錄等ヲ出サシムルコトヲ得
 第六條 審査會議ヲ開クトキハ審査委員長ニ於テ其場所及日時ヲ知事ニ申報ス
 ヘシ
 第七條 審査ヲ了リタルトキハ審査委員長ニ於テ會ノ意見書ニ圖書及目錄ヲ添
 ヘ會議ノ顛末ヲ詳具シテ知事ニ申報スヘシ
 ○縣令第三十五號 明治二十五年四月九日
 明治二十四年(十一月)文部省令第十九號第二十條ニ依リ小學校教員檢定細則ヲ
 定ムルコト左ノ如シ

小學校教員檢定細則

第一條 小學校教員ノ檢定ヲ請フ者ハ甲號書式ノ願書ニ乙號書式ノ履歷書ヲ添ヘ
 市町村長ノ證明ヲ受テ郡市役所ヲ經テ差出スヘシ但尋常師範學校卒業者最
 ノ檢定並明治二十六年一月縣令第五號小學校教員講習規定第十八條ノ檢定ハ
 尋常師範學校長ノ申請ニ依リ之ヲ行フモノトス
 第二條 正教員ノ檢定ヲ請フ者ハ金五拾錢准教員ノ檢定ヲ請フ者ハ金參拾錢ヲ
 檢定手数料トシテ願書ニ添ヘテ上納スヘシ

二十五年四月九日
縣令第三十五號

廿五年七月
縣令第三十五號

第三條 正教員ノ免許狀ヲ受クルトキハ金貳拾錢准教員ノ免許狀ヲ受クルトキ
 ハ金拾錢ヲ免許手数料トシテ上納スヘシ但免許狀ノ紛失等ニ依リ更ニ下付ヲ
 請フトキモ本文ニ同シ
 第四條 甲種ノ檢定ハ隨時之ヲ行ヒ乙種ノ檢定ハ毎年二月七月ノ二回之ヲ行フ
 乙種ノ檢定期日場所等ハ前以テ告示スヘシ
 第五條 准教員ニ關スル檢定試驗科目ノ程度左ノ如シ
 一 尋常小學校本准科教員試驗科目ノ程度
 修身 人倫道德ノ要旨
 教育 教授ノ原理ノ大要學校管理ノ方法及實地授業
 國語 漢字交リ文ノ講讀及作文
 算術 筆算加減乘除 分數 小數 比例珠算加減乘除
 地理 日本地理ノ大要
 歴史 日本歴史ノ大要
 習字 楷書 行書 草書
 圖書 簡易ナル自在書
 音樂 單音唱歌
 体操 矯正術 徒手体操 啞鈴体操
 裁縫 通常衣服ノ縫方裁方
 二 高等小學校本科男准教員試驗科目ノ程度
 修身 人倫道德ノ要旨

教育 教授ノ原理ノ大要 學校管理ノ方法及實地授業
 國語 文法ノ大要及作文
 漢文 講讀
 數學 筆算加減乘除分數小數比例百分算珠算加減乘除
 簿記 日用簿記ノ大要
 地理 日本地理外國地理ノ大要
 歷史 日本歷史ノ大要
 博物 動物植物礦物ノ大要
 物理 大意
 化學 大意
 習字 楷書 行書 草書
 圖畫 簡易ナル自在畫及用器畫
 音樂 單音唱歌
 體操 普通體操及兵式體操ノ初歩
 三 高等小學校本科女准教員試驗科目ノ程度
 修身 人倫道德ノ要旨
 教育 教授ノ原理ノ大要 學校管理ノ方法及實地授業
 國語 文法ノ大要及作文
 數學 筆算加減乘除分數小數比例百分算珠算加減乘除
 地理 日本地理外國地理ノ大要

歷史 日本歷史ノ大要
 理科 博物物理化學ノ大要
 家事 家事經濟ノ大要及裁縫
 習字 楷書 行書 草書
 圖畫 簡易ナル自在畫
 音樂 單音唱歌
 體操 矯正術 徒手體操
 四 高等小學校專科准教員試驗科目ノ程度
 圖畫 自在畫 用器畫
 音樂 單音唱歌複音唱歌及樂器用法
 體操 普通體操兵式體操
 家事 家事經濟及裁縫
 手工 木工具ノ種類用法及實業
 農業 土壤及植物ノ成分肥料ノ用法及耕作ノ實業
 商業 商店會社賣買 金融 運送 保險及商用簿記等
 外國語 讀方 譯解 習字 會話 文法 作文
 第六條 小學校准教員免許狀ノ有効期限ハ七箇年トス
 第七條 小學校准教員ノ免許狀書式左ノ如シ

小學校教員免許狀
 族籍

學事門

廿五年四月 縣令 第三十五號

氏名 生年月
 何科目、
 何科目、
 右ハ前記ノ科目ニ就キ檢定シ熊本縣内ニ於テ明治何年何月何日ヨリ明治何年何月何日マテ七箇年間高等小學校本科准教員高等小學校專科准教員タルコトヲ免許ス

甲號書式

教員檢定願

某儀高等小學校本科准教員高等小學校專科准教員志願ニ付乙種檢定ノ上免許狀御授與相成度此段相願候也

熊本縣何市何町何番地居住
 何縣華(士)族(平民)

年月日

何 某 印

知事宛

某身分年齢賞罰ニ關スル件書面之通相違無之依テ證明候也

年月日

市町村長

何 某 印

乙號書式

履歷書

何府何市何町何番地居住
 何縣華(士)族(平民)

何某何男女兄弟姊妹
 何

生 年 月

學業

一何年何月ヨリ何年何月マテ何所何某ニ就キ或ハ何學校ニ於テ何學科修業若クハ卒業(修業卒證書寫ヲ添フルヲ要ス)

職務

一何年何月ヨリ何年何月マテ何官若クハ何職ニ従事月給若クハ手當等若干(辭令寫ヲ添フルヲ要ス)

賞罰

一何年何月何所ニ於テ何々ニ付賞若クハ罰

○縣令第三十六號 明治二十五年四月十日

幼稚園保姆免許規則左ノ通相定ム

幼稚園保姆免許規則

第一條 保姆ノ檢定ヲ請フ者ハ左ノ資格ヲ具フルコトヲ要ス

二十五年七月
令第四十七號
ヲ同日中改正

一年齡滿十八年以上
一 身體健全
一 品行方正

第二條 保母ノ檢定ヲ請フ者ハ甲號書式ノ願書ニ乙號書式ノ履歷書ヲ添ヘ市町
村長ノ證明ヲ受ケ郡市役所ヲ經テ差出スヘシ

第三條 檢定ノ期日場所等ハ施行前豫メ告示スヘシ

第四條 保母ノ檢定ヲ請フ者ハ金參拾錢ヲ檢定手数料トシテ願書ニ添ヘテ上納
スヘシ

第五條 保母ノ免許狀ヲ受クルトキハ金拾錢ヲ免許手数料トシテ上納スヘシ但
免許狀ノ紛失等ニ依リ更ニ下附ヲ請フトキモ本文ニ同シ

第六條 保母ニ關スル檢定試驗ノ科目及程度左ノ如シ

一 修身 人倫道德ノ要旨

一 教育 保育ノ原理ノ大要及其方法

一 國語 簡易ナル漢字交リ文ノ講讀及作文

一 算術 筆算球算ノ加減乘除

一 習字 楷書 行書 草書

一 圖畫 自在畫

一 音樂 單音唱歌樂器用法

第七條 相當ノ學力ヲ有シ幼兒保育上ノ經驗アリト認ムルモノニハ試驗ヲ要セ
ス特ニ免許狀ヲ授與スルコトアルヘシ

第八條 幼稚園保母免許狀ノ有効期限ハ七ケ年トス

第九條 免許狀書式左ノ如シ

幼稚園保母免許狀

族 籍

氏 名

生 年 月

右ハ熊本縣管内ニ於テ明治何年何月何日ヨ
リ明治何年何月何日迄七箇年間幼稚園ノ保
母タルコトヲ免許ス

年 月 日

熊 本 縣

番 號

甲號書式 檢定願

某儀保母志願ニ付檢定ノ上免許狀御授與相成度此段相願候也

年 月 日

熊本縣何市何村何番地
何縣華(士)族(平民)
何 某 印

生 年 月

知 事 宛

某身分年齡賞罰ニ關スル件書面ノ通相違無之依テ證明候也

年月日

市町村長

何

某印

乙號書式
履歷書

何府何郡何町何番地

何縣何華(士)族(平民)某女姉妹

何生年某月

學業

一何年何月ヨリ何年何月マテ何處何ノ某ニ就キ或ハ何學校ニ於テ何學科修業若クハ卒業(修業卒業證書寫ヲ添フルヲ要ス)

職務

一何年何月ヨリ何年何月マテ何職ニ從事月俸又ハ手當若干(辭令寫ヲ添フルヲ要ス)

賞罰

一何年何月何處ニ於テ何々ニ付賞若クハ罰

○縣令第三十九號 明治二十五年四月十七日
小學校教科用圖書配當表ヲ定ムルコト左ノ如シ

小學校教科用圖書配當表

教科目	年級			
	第一學年	第二學年	第三學年	第四學年
國語	第一學年 入門 二冊	第二學年 尋常小學 二冊	第三學年 尋常小學 二冊	第四學年 尋常小學 二冊
算術	第一學年 算術 二冊	第二學年 算術 二冊	第三學年 算術 二冊	第四學年 算術 二冊
常識	第一學年 常識 二冊	第二學年 常識 二冊	第三學年 常識 二冊	第四學年 常識 二冊
理科	第一學年 理科 二冊	第二學年 理科 二冊	第三學年 理科 二冊	第四學年 理科 二冊
習字	第一學年 習字帖 一之上中 二冊	第二學年 習字帖 二之上中 二冊	第三學年 習字帖 三之上中 二冊	第四學年 習字帖 四之上中 二冊
讀書	第一學年 普通讀本 一編上下 二冊	第二學年 普通讀本 二編上下 二冊	第三學年 普通讀本 三編上下 二冊	第四學年 普通讀本 四編上下 二冊
習字	第一學年 習字帖 第一卷上下 二冊	第二學年 習字帖 第二卷上下 二冊	第三學年 習字帖 第三卷上下 二冊	第四學年 習字帖 第四卷上下 二冊
算術	第一學年 算術 一冊	第二學年 算術 一冊	第三學年 算術 一冊	第四學年 算術 一冊
國語	第一學年 國語 一冊	第二學年 國語 一冊	第三學年 國語 一冊	第四學年 國語 一冊
外國語	第一學年 外國語 一冊	第二學年 外國語 一冊	第三學年 外國語 一冊	第四學年 外國語 一冊

一從來ノ小學簡易科ニシテ修業年限四箇年ノ尋常小學校トナル學校ニ於テハ第三學年マテハ從來ノモノヲ適用シ第四學年ノ教科用圖書ハ總テ本表尋常小學校第四學年ノモノヲ用フヘシ

一本書ニ掲ケタル教科用圖書ハ生徒用ノ教科用圖書トス

一習字科中ノ漢字交リノ短句ハ當分其用非ル所ノ習字中ヨリ採擇シテ教授スヘシ

一本表ニ掲ケタル教科目ニ就キテ從來定メタル教科用圖書ハ教員參考用ニ止マルモノトス

一未タ教科用圖書ヲ定メサル教科目ニ就キテハ小學校教則ノ要旨及教科課程表ニヨリ當分口授等ノ方法ニヨリテ教授スヘシ

學事門

廿五年四月 縣令 第三十九號

七百十九

○縣令第四十九號 明治二十五年七月三十一日
 明治二十五年四月一日以前ニ授與シタル小學校教員免許狀又ハ之ト同一ノ効チ有ヌル小學師範學校卒業證書ニシテ明治二十五年四月一日以後一箇年內ニ有効期限ノ滿ツルモノヲ所持スル者ニ就テハ該免許狀又ハ卒業證書有効滿期ノ日ヨリ向フ三箇年間其有効ヲ延期ス

○縣令第六十五號 明治二十五年十二月二十日
 明治二十五年七月文部省令第十一號第七條ニ依リ熊本縣尋常師範學校卒業生服務細則ヲ定ムルコト左ノ如シ

熊本縣尋常師範學校卒業生服務細則

- 第一條 尋常師範學校卒業生服務規則第一條第二項ニ依リ他ノ道府縣ニ於テ就職セントスル者又ハ第四條ニ依リ義務ヲ盡ス能ハサル事故アル者ハ詳細其事情ヲ具シ町村長ノ與書ヲ得郡市役所ヲ經テ願出ツヘシ
- 第二條 前條ニ依リ他ノ道府縣ニ於テ就職スルコトヲ許可スル者又ハ義務ヲ免除スル者ハ其情狀ニ依リ在學中給與シタル學費ノ全部若クハ幾部ヲ償還セシムルコトアルヘシ
- 第三條 尋常師範學校卒業生服務規則第一條第二條ノ服務年限ヲ終リタル者ハ甲號書式ノ屆書ヲ差出スヘシ
- 第四條 疾病其他止ムチ得サル事故アリテ教務ニ從事スルコト能ハサル者ハ期限ヲ定メテ服務ヲ猶豫スルコトアルヘシ
- 第五條 懲戒處分ニヨリ其職ヲ免シタル者及前條ニ依リ服務ヲ猶豫シタル者ハ

其服務セザル間ハ總テ服務年數ニ算入セザルモノトス

第六條 尋常師範學校卒業生服務規則第五條ニ依リ毎年末ニ差出スヘキ服務ノ情況報告書ニハ管理上及授業上ニ於テ施設セシ事業ノ要略ヲ具スヘシ
 (甲號書式)

服務年限ノ義ニ付届

某箇明治何年何月何日ニテ明治廿五年七月文部省令第十一號第何條ノ服務年限ヲ終リ候間別紙經歷書相添此段御届申上候也

年 月 日

知事宛

何 郡 市 何 町 村 何 番 地 族 籍

何

誰

印

經歷書

何年何月何日ヨリ何年何月何日マテ何年何ヶ月間何郡市何々小學校訓導若クハ准訓導奉職何年何月何日ヨリ何年何月何日マテ何年何ヶ月間何郡市何々或ハ官公立何々學校教員奉務
 右之通相違無之候也

年 月 日

何

誰

印

○縣令第六十八號 明治二十五年十二月二十三日

熊本縣尋常師範學校生徒入學及退學ニ關スル規程左之通相定ム但明治二十六年四月一日ヨリ之ヲ施行シ本令施行ノ日ヨリ明治二十年六月縣令第五十一號及明治二十三年二月縣令第八號ヲ廢止ス

學事門

廿五年七月

廿五年十二月

縣令 第四十九號

廿五年十二月

縣令 第六十八號

七百二十一

縣令 第六十五號

熊本縣尋常師範學校生徒入學及退學ニ關スル規程

第一條 本入學ノ許可ヲ得タル者ハ保證人ト連署シテ甲號書式ノ誓約書ヲ出スヘシ

第二條 保證人及保證人代理者死亡又ハ轉居改氏名若クハ改印シタルトハ其旨直ニ本校ニ届出ツヘシ

第三條 生徒ハ凡テ校内ニ寄宿セシムルモノトス

第四條 生徒ハ半途退學ヲ許サス

第五條 本入學ノ後ト雖モ到底成業ノ目途ナシト認ムル者ニハ退學ヲ命ス

第六條 師範生徒タル本分ニ背戾シタル不正ノ行爲アリト認ムル者ニハ放校ヲ命ス

放校ヲ命シタル者ニハ在學中給與シタル學費ヲ直ニ償還セシム

第七條 放校ヲ命シタル者ハ其所犯ノ情狀ニ由リ凡テ官公私立學校ノ生徒若クハ教員タルコトヲ禁セラル、コトアルヘシ

(甲號書式)

印紙 誓約書(用紙美濃紙)

某儀今般御校へ入學御許可相成候ニ就テハ御規則堅相守申スヘキハ勿論萬一不都合ノ行爲アリテ放校ヲ命セラレ候節ハ在學中給與相成候學費ハ直ニ償還仕ルヘク若シ本人ニ於テ償還シ能ハサルトハ保證人ニ於テ急度辨償仕ルヘク候仍テ保證人連署ノ上誓約仕候也

何(府縣)華士族平民

年 月 日

木 人 姓 名 印

熊本縣何(郡市)何(町村)何番地居住

熊本縣華士族平民

保證人 姓 名 印

熊本縣尋常師範學校校長姓名殿

○縣令第六十九號 明治二十五年十二月二十四日

明治二十五年七月文部省令第十號第六條ニ依リ熊本縣尋常師範學校生徒募集細則ヲ定ムルコト左ノ如シ

熊本縣尋常師範學校生徒募集細則

第一條 入學志願者ハ甲號書式ノ願書及乙號書式ノ履歷書ニ市町村長ノ證明セラル全家ノ戶籍寫ヲ添ヘテ願出ツヘシ

第二條 保證人ハ當縣下ニ本籍ヲ定メタル戶主ナルヘシ

保證人ノ住所尋常師範學校所在地ヨリ一里以外ニ在ルモノハ別ニ其以內ニ居住若クハ寄留セル者ヲ以テ保證人代理者トシ豫テ學校ニ届ケ置クヘシ

尋常師範學校長ニ於テ保證人若クハ保證人代理者ヲ不十分ト認ルトキハ之ヲ易ヘシムルコトアルヘシ

第三條 第一種生徒ノ定員ハ左ノ如シ

郡 市 名 定	員 郡 市 名 定
熊 本 市 二	人 飽 田 郡 五
	人

託麻郡	二	人	宇土郡	四	人
玉山郡	十二	人	山鹿郡	四	人
山本郡	二	人	菊池郡	三	人
合志郡	三	人	阿蘇郡	八	人
上益城郡	五	人	下益城郡	四	人
八代郡	四	人	葦北郡	三	人
球磨郡	六	人	天草郡	八	人
合計	七十五	人			

第四條 尋常師範學校長ハ在學セル第一種生徒ノ定員ニ對スル不足ニ應シ募集ノ都度各郡市選舉ノ人員ヲ定メテ之ヲ郡市長ニ通牒スヘシ

第五條 郡市長ハ第一種志願者ノ性行學力身体等ヲ檢定シテ選舉者ヲ定メ本人ノ願書ニ選舉書ヲ添ヘテ尋常師範學校長ニ送附スヘシ

第六條 入學試驗ノ科目及其程度ハ尋常小學校本科准教員ノ檢定試驗ニ準ス

(甲號書式)

入學願

某儀小學校教員志願ニ付第一種(第二種)生徒トシテ御校へ入學ノ許可ヲ得度

尤某身上ニ關スル事件ハ保證人ニ於テ一切引受申ヘク候依テ別紙履歷書相添此段奉願候也

年月日

何(府縣)何(郡市)何(町村)番地居住
 何(府縣)華士族平民戶主(又ハ誰何男兄弟等)
 入學志願者 姓 名 印
 熊本縣何(郡市)何(町村)何番地居住
 熊本縣華士族平民
 保證人 姓 名 印

前書保證人ハ保證ノ責ニ任シ得ル者ト認ム
 熊本縣何(郡市)何(町村)長 姓 名 印
 (乙號書式)

履歷書

何(府縣)何(郡市)何(町村)何番地居住
 何(府縣)華士族平民戶主(又ハ誰何男兄弟等)
 姓 名
 生 年 月

學 業
 一何年何月ヨリ何年何月マテ何所誰ニ就キ何學校ニ於テ何學科修業若クハ卒業等

職 業

一何年何月ヨリ何年何月マテ何職ニ従事月給若クハ手當若干等
賞罰

一何年何月何所ニ於テ何々ニ付賞若クハ罰
○縣令第五號 明治二十六年一月十二日
明治二十五年七月文部省令第八號尋常師範學校ノ學科及其程度第四條ニ依リ本
年四月一日ヨリ本縣尋常師範學校ニ小學校教員講習科ヲ置キ該講習ニ關スル規
程左之通相定ム

小學校教員講習科規程

- 第一條 小學校教員講習科ハ甲種乙種ノ二類トス
- 第二條 甲種講習科ノ生徒ダラントスル者ハ左ノ資格ヲ具フルヲ要ス
一身體健全品行方正ニシテ小學校本科正教員若クハ尋常小學校本科正教員タ
ルヘキ資格ヲ有セル者
- 乙種講習科ノ生徒ダラトスル者ハ左ノ資格ヲ具フルヲ要ス
一身體健全品行方正ニシテ高等小學校本科准教員若クハ尋常小學校本科准教
員ノ免許狀ヲ有シ一ヶ年以上公立小學校ノ教員タリシ者
一年齡十九年以上二十五年以下ノ者
- 第三條 甲種講習科ノ學科目ハ修身、教育、國語、算術、理科、圖畫、唱歌、体操ト
ス乙種講習科ノ學科目ハ修身、教育、國語、漢文、歴史、地理、數學、理科、習字、
圖畫、音樂、体操トス
- 第四條 甲種講習科ノ講習期限ハ凡三ヶ月トシ乙種講習科ノ講習期限ハ凡一年

六ヶ月トス

- 第五條 甲種講習科及乙種講習科生徒ノ定員ハ各三十名トシ各一學級ニ編制ス
- 第六條 教育ノ要旨學科目ノ教授上注意スヘキ事項等ハ明治二十五年文部省令
第八號尋常師範學校ノ學科及其程度ニ關スル規程ニ準據ス
- 第七條 學科目ノ程度ノ概要ハ左表ノ如シ但甲種講習科ノ程度ハ補習ヲ主トシ
乙種講習科ノ程度ノ詳細ハ明治二十五年文部省令第十五號尋常師範學校簡易
科規程第五條ニ準據ス

小學校教員講習科課程表

種別及學科	正教員講習科	准教員講習科	學期	
			第一學期	第二學期
修身	二 人倫道德ノ要領	二 人倫道德ノ要領	二 人倫道德ノ要領	二 人倫道德ノ要領
教育	九 教育ノ原理 教授ノ方法 學校管理法 實地授業	四 教育ノ原理 教育ノ歴史	四 教育ノ原理 教授ノ方法 學校管理法	四 教育ノ原理 地方制度ノ大要 實地授業
國語	六 作文 教授 法 文法	三 作文 文法	三 作文 教授 法 文法	三 作文 文法

漢文	歴史	地理	數學	理科	習字	圖書	音樂	體操	計
三講讀	二 日本歴史	二 總論 日本地理	三 珠算 筆算	三 博物及生理ノ大要	二 楷書 行書	二 自在畫	二 單音唱歌	六 普通體操 兵式體操	三四
三講讀	二 日本歴史ノ大要 外國歴史ノ大要	二 日本地理ノ大要 外國地理ノ大要	三 幾何ノ初歩 算術	三 物理化學ノ大要	二 草書 假字	二 自在畫	二 樂器用唱歌 單音唱歌	六 普通體操 兵式體操	三四
三講讀	二 外國歴史ノ續	二 外國地理ノ續	三 幾何ノ初歩	三 物理化學大要ノ續	二 平假名交リノ細字	二 用器畫	二 樂器用法 單音唱歌	六 普通體操 兵式體操	三四

乙種講習科ノ第三學期ハ更ニ之ヲ前後ノ二期ニ分テ生徒ヲ二分シテ其一半ヲ

シテ一期間ツ、附屬小學校ニ於テ實地授業ヲ練習セシム
 第八條 講習科ニ入學セムト欲スル者ハ甲號書式ノ願書ニ乙號書式ノ履歷書ヲ添ヘ甲種講習科入學志願者ハ郡市役所ヲ經テ乙種講習科入學志願者ハ直ニ願出ツヘシ
 第九條 保證人ハ當縣下ニ本籍ヲ定メタル戶主ナルヘシ
 保證人ノ住所尋常師範學校所在地ヨリ一里以外ニ在ルモノハ別ニ其以內ニ居住若クハ寄留セル者ヲ以テ保證人代理者トシ豫テ其學校ニ届直クヘシ
 尋常師範學校長ニ於テ保證人若クハ保證人代理者ヲ不十分ト認ルトキハ之ヲ易ヘシムルコトアルヘシ
 志願者入學ノ後保證人及保證人代理者死亡又ハ轉居シ改印若クハ改氏名ヲナストキハ直ニ其旨ヲ届出ツヘシ
 第十條 甲種講習科ノ生徒ハ郡市長之ヲ撰舉スルモノトス其定員ハ左表ノ如シ

郡市名	定員
熊本市	一
飽田郡	二
託麻郡	二
宇土郡	二

學專門

廿六年一月 縣令 第五號

合	天	球	葦	八	下	上	阿	合	菊	山	山	玉
計	草	磨	北	代	益	益	蘇	志	池	本	鹿	名
	郡	郡	郡	郡	城	城	郡	郡	郡	郡	郡	郡
三〇	二	二	二	二	二	二	二	二	二	一	二	二

第十一條 乙種講習科入學試驗ノ科目及其程度ハ尋常小學校本科准教員ノ檢定

試驗ニ準ス

- 第十二條 講習科ノ生徒ニハ毎月若干ノ學資金ヲ支給ス
- 第十三條 講習科生徒ノ寄宿所ハ尋常師範學校長之ヲ指定シ之ヲ監督スヘシ
- 第十四條 講習科生徒ニハ半途退學ヲ許サス但事情止ムコトヲ得サルモノアルトキハ學資ヲ償還セシメテ退學ヲ許スコトアルヘシ
- 第十五條 乙種講習科生徒ニシテ到底成業ノ目途ナシト認ル者ニハ退學ヲ命ス
- 第十六條 講習科生徒タル本分ニ背戻シタル不正ノ行爲アリト認ムル者アルトキハ之ヲ除名ス
- 除名シタル者ニハ在學中給與シタル學資ヲ直ニ償還セシム
- 第十七條 甲種講習科ヲ講習セシ者ハ講習證書受得ノ日ヨリ一ケ年間乙種講習科ヲ卒業セシモノハ卒業證書受得ノ日ヨリ三ケ年間本縣内ニ於テ公立小學校教員ノ職ニ從事スル義務アルモノトス
- 市町村ヨリ別ニ學資ヲ補助スル等ノ場合ニ於テハ市町村長ハ前項ノ外適宜ノ服務規約ヲ爲スコトヲ得此場合ニ於テハ其規約ノ要項ヲ開申スヘシ
- 第十八條 乙種講習科ノ卒業證書ヲ受得シタル者ニ就キテハ其講習中ノ成績ヲ以テ檢定試験ノ成績ニ代ヘ特ニ檢定スルモノトス

(甲號書式)

入學願

某儀御校^甲種講習科ニ入學志願ニ付入學ノ許可ヲ得度尤某ノ身上ニ關スル事件ハ保證人ニ於テ一切引受申スヘシ候依テ別紙履歷書相添此段相願候也

年月日

何府何郡何町何番地居住

何縣華士族平民戶主(又ハ誰何男兄弟等)

入學志願者 姓 名 印

生年月

熊本縣何郡何町何番地居住

熊本縣華士族平民

保證人 姓 名 印

熊本縣尋常師範學校長姓名殿

(乙號書式)

履歷書

何府何郡何町何番地居住

何縣華士族平民戶主(又ハ誰何男兄弟等)

姓 名

生年月

學業

一何年何月ヨリ何年何月マテ何所誰ニ就キ或ハ何學校ニ於テ何學科修業者クハ卒業等

職務

一何年何月ヨリ何年何月迄何職ニ従事月給若クハ手當若干等

賞罰

一何年何月何所ニ於テ何々ニ付賞若クハ罰

○訓令第十二號 明治十九年九月二十七日

明治十八年二月第九號旅費規則和廢シ自今關令第十四號內國旅費規則ニ據リ

書記以上ハ大藏省訓令第二十三號屬官之部ニ準シ其他ハ內務省令第十一號第七

條第一項又ハ第三項ニ準シ之ヲ支給ス

○訓令第二百六十九號 明治二十一年十月二日 郡區役所 戶長役場

明治十九年四月乙第三十七號達左之通訂正ス

師範學校ノ卒業者ニシテ教職ニ従事スルモノハ自今毎六ヶ月其服務ノ狀況ヲ該

學校ニ報告セシムヘシ但既廢ニ係ル官立師範學校ノ卒業者ハ高等師範學校ニ同

府縣立師範學校ノ卒業者ハ其學校ノ在リシ地方ノ所屬尋常師範學校ニ報告セシ

ムヘシ

○訓令第二百七十四號 明治二十一年十月五日 郡區役所 戶長役場

本年當縣々令第五十號ニ依リ撰定シタル書籍ハ四箇年ヲ經ルニ非サレハ之ヲ變

換ス可ラス又該書籍ハ之ヲ課スヘキ最下ノ學級ヨリ用ヒシメ其他ノ學級ニハ從

來ノ書籍ヲ選用セシメ漸次各學級ヲシテ新舊交換セシムヘシ

但本文ニ依リ難キ特別ノ事情アルニ於テハ其旨ヲ具シテ本知事ノ裁可ヲ受

クヘシ

○訓令第五十三號 明治二十二年四月二日 郡市役所 町村役場

本年當縣々令第十九號ヲ以テ發布シタル圖書ハ四箇年ヲ經ルニ非サレハ之ヲ變

學事門

十九年九月

訓令 第十二號

第二百六十九號

廿一年十月

訓令 第五十三號

廿二年四月

訓令 第二百七十四號

七百三十三

換ス可ラス又該圖書ハ之ヲ課スヘキ最下ノ學級ヨリ用ヒシメ其他ノ學級ニハ從來ノ書籍ヲ選用ヒシメ漸次各學級ヲシテ新舊交換セシムヘシ

但本文ニ依リ難キ特別ノ事情アルニ於テハ其旨ヲ具シテ本知事ノ裁可ヲ受クヘシ

○訓令第百九號 明治二十二年六月二十日 郡市役所 町村役場

本縣師範學校ノ卒業者ヲシテ明治二十一年十月本縣訓令第百六十九號ニ依リ報告セシムヘキ服務狀況ノ要項左ノ通相心得ヘシ

師範學校卒業生服務狀況報告ノ要項

- 一 學級ノ編成授業生等使用ノ方法并各受持時間割
- 二 在籍生徒數日々出席生徒平均數及其前回報告ノ數ニ對スル増減
但本文ノ數ハ最近ノ月ニ據リテ取調ルモノトス
- 三 各學科進否ノ状況及試驗成績ノ大略
- 四 諸規則知事及郡市長ノ規定セルモノ并知事及郡市長ノ取調メタルモノノ實施ノ景況
- 五 授業上管理上新規ノ考案
- 六 將來起興セントスル事業ノ目的及其計畫方便
- 七 既ニ着手セル事業ノ現況
- 八 部内人心向學ノ模様
- 九 父兄ノ教員ニ對スル感情
- 十 本校支校ノ關係
- 十一 諸器械器具圖書準備并帳簿ノ種類

十二 此報告ハ四月十月ノ兩期トス

十三 其他報告スヘキ事件アラハ便宜記載スヘシ

○訓令第百六十五號 明治二十二年九月十八日 郡市役所 町村役場

學校長ハ其學校經濟ヲ重シ經費ノ收支ニ明ナルヘキコト緊要ニ付自今公立小學校經費ノ豫算ヲ調製スルハ當該小學校長(學校長ナケレ)ノ意見ヲ聞キ之ヲ參酌スル等勉メテ經濟ト事業トノ權衡ヲ保持シ又其議會決定額ハ細目並ニ說明共當該小學校ヘ通知シ兼テ學校職員ヲシテ厚ク經濟ノ點ニ注意セシムヘシ

○訓令第三十七號 明治二十三年三月四日 郡市役所 町村役場

本年三月當縣々令第十三號ヲ以テ發布シタル教科用書ハ最下ノ學級ヨリ用ヒシメ其他ノ學級ニハ從來ノ書籍ヲ選用セシメ漸次各學級ヲシテ新舊交換セシムヘシ但本文ニ依リ難キ特別ノ事情アルニ於テハ其旨ヲ具シテ知事ノ裁可ヲ受クヘシ

○訓令第七十二號 明治二十三年四月十一日 師範學校

明治二十二年四月訓令第六六號ヲ廢シ縣立學校商議委員會則左之通相定ム

縣立學校商議委員會則

- 第一條 商議委員會ハ縣立學校ニ關スル重要ノ事件ヲ商議スルカ爲メニ之ヲ設ク
- 第二條 商議委員ハ書記官縣立學校職員縣屬及縣會常置委員之内ヲ以テ之ニ充ツ其人員ハ各學校毎ニ十二名乃至十五名トス
- 第三條 商議委員會ハ商議ヲ要スル事件ノ生シタル時其都度之ヲ開クモノトス
- 第四條 開會ノ場所及ヒ期日等ハ豫メ第二部長ヨリ各委員ニ通知スヘシ

學事門

廿二年六月 訓令 第百九號
廿二年九月 訓令 第百六十五號
廿三年三月 訓令 第七十二號
廿三年四月 訓令 第七十二號

訓令第六十七號

明治二十三年十月八日

師範學校

○訓令第六十七號 其校ニ屬スル財産管理及物品出納ハ別冊地方稅財産管理規程及地方稅ニ屬スル物品出納規程ニ準シ取扱フヘシ但部長郡長權限内ノ事項ハ學校長ニ於テ執行スヘシ

○訓令第二百二十七號 明治廿三年十二月廿五日 郡市役所 町村役場 教育ニ關シ 勅語下シ賜ヒメルニ付テハ右奉体心得別紙之通相定ム

(別紙)

勅語奉体心得

一 郡市長

勅語ノ謄本ヲ本廳ヨリ受ケタル後ハ直チニ郡市役所又ハ高等小學校ニ於テ 郡市内公私立學校長教員町村會議員ノ總代(市ハ市參事會員及市會議員)町 村長(市ハ區長)及郡市内ノ有志者等ヲ集メテ奉讀式ヲ行フヘシ

一 奉讀式ニ於テハ文部大臣ノ訓示ヲモ切テ且其趣旨ヲ懇切ニ敷衍シテ誨諭 ナ加ヘ畢テ各學校長ハ謄本ヲ渡ヘシ但全時ニ本知事ノ告諭書ヲモ示スヘシ

一 勅語ノ謄本ヲ渡シタル後ハ直チニ各學校長ヲシテ謹ンテ服膺スヘキ旨ヲ誓 ハシムヘシ

一 式場ハ國旗ヲ掲ケ務メテ森嚴ナル裝置ヲナシ殊ニ整肅ヲ旨トスヘシ

一 式場ニハ其地在留ノ警察官收稅官等凡テ本縣官吏ノ參列ヲ要スヘシ

一 此日ハ郡市内各學校ヲシテ齊シク國旗ヲ掲ケテ遙ニ祝意ヲ表セシムヘシ

一 勅語ノ謄本ヲ受ケタル各學校ニ於テハ右數項ニ準シテ更ニ奉讀式ヲ舉行セシ

ムヘシ但郡市長ニ於テ其順序方法ヲ定ムルコトアルヘシ

一 各學校ノ奉讀式ニハ必警察官ノ臨場ヲ要セシムヘシ

一 勅語ノ謄本ハ水火盜難等ノ災害ニ罹ラサル様鄭重ニ保護セシムヘシ

一 各學校ハ

勅語ヲ給ヒタル日即チ十月三十日ニハ毎年紀念日トシテ國旗ヲ掲ケ謄本ヲ

戴キテ盛ニ奉讀式ヲ舉行セシムヘシ

一 三大節ニハ其本儀ヲ了リタル後

勅語ノ謄本ヲ奉讀セシムヘシ

○訓令第一百八十八號 明治二十四年六月八日

郡市役所 町村役場

客年勅令第二百十五號小學校令ニ依リ設置スル學務委員ニ關スル市町村條例ノ

許可ヲ稟請スルニハ内務文部兩大臣宛ヲ以テ進達スヘキ義ト心得ヘシ

○訓令第二百一號 明治二十四年十月六日

師範學校

本年八月勅令第六十六號ヲ以テ内國旅費規則改正相成候處其校旅費ノ儀ハ右

ニ依ラス明治十九年閣令第十四號内國旅費規則ニ準シ取扱フヘシ

○訓令第二百五十三號 明治廿四年十二月廿二日 郡市役所 町村役場

公私立小學校

管内學校ヘ下賜セラレタル

天皇陛下

皇后陛下ノ 御影並教育ニ關シ下シタマヒタル

勅語ノ謄本ハ校内一定ノ場所ヲ撰ヒ最モ尊重ニ奉置スヘシ

學專門

廿三年十月
廿四年六月

訓令 第六十七號
訓令 第二百二十七號
訓令 第一百八十八號

廿四年十月
廿四年十二月

訓令 第二百一號
訓令 第二百五十三號

○訓令第三十三號 明治二十五年二月二十日

郡市役所 町村役場
市町村立小學校

明治二十三年十月勅令第二百十五號小學校令ニ依リ新ニ設置スル小學校ノ設置區域並位置從來ノ小學校ト同一ナル學校ニ在職スル訓導ハ別ニ辭令書ヲ交附セサルモ其職務ヲ繼續スル儀ト心得ヘシ

但訓導ヨリ兼務スル學校長モ本文明様タルヘシ

○訓令第三十四號 明治二十五年二月二十日

郡役所

地方學事通則及小學校令實施方ニ關シ左ノ件々相心得ヘシ

一尋常小學校ハ町村ノ區域ニ從ヒ設置セシメ學校組合ヲ設ケシムルハ萬止テ得サル場合ニ限ルヘシ

一尋常小學校ノ修業年限ハ四學年トスヘシ但單級編制ノ學校ニシテ止ムテ得サルモノニ限リ三學年トナスコトヲ得

一從來ノ分校支校ハ之本校ニ合併セシムルカ又ハ資力アルト認ムルモノハ獨立セシムヘシ但小學校令第三十一條第一項第二項ノ場合ニ於テハ特ニ分校支校ヲ設置セシムルコトヲ得

一單級編制ノ尋常小學校ニハ良教員ヲ任用セサルヘカラサルニヨリ其俸給ハ八圓以上ヲ給スルヲ要ス

一一時教授スル准教員ニハ五圓以上ノ俸給ヲ給スルヲ要ス

一三學級以上ノ尋常小學校ニ於テ學校長ヲ兼務セシムル教員ニハ俸給拾圓以上ヲ給スルヲ要ス

一高等小學校ハ尋常小學校ノ設備完全シ且高等小學校ヲ維持スルニ足ルノ資力充分ナリト認ムルモノニ非レハ之ヲ設置スルヲ許サス

一就學兒童ノ數百分ノ六十ニ達セサル如キ町村ニ於テハ其尋常小學校ノ教科高等小學校ノ教科ヲ併置スルヲ許サス

一高等小學校ノ修業年限ハ成ルヘク四學年トシ二學年ノ高等小學校ヲ設置セントスル如キモノニハ尋常科ノ補習科ヲ設ケシムヘシ

一高等小學校ハ二學級以上ニ編制シ得ル兒童アルニアラサレハ之ヲ設置スルヲ許サス

一高等小學校ニハ分校支校ヲ設置スルヲ許サス
一三學級以上ノ高等小學校ニ於テ學校長ヲ兼務セシムル教員ニハ俸給拾五圓以上ヲ給スルヲ要ス

一授業料ハ町村人民貧富ノ度ニ應シ等差ヲ附セシムルヲ要ス

一小學校ノ教科目ハ成ルヘク加除セシメサルモノトス

一隨意科目ハ成ルヘク置カシメサルモノトス

一尋常小學校算術ニハ成ルヘク珠算ヲ用井ルヲ要ス

一小學校ノ設置ニ關シ郡長ニ於テ知事ノ許可若ハ指揮ヲ受ケントスルトキハ左ノ例ニ依ルヘシ

一新ニ尋常小學校ノ校數并位置ヲ指定スルモノニシテ其區域其性質前後同一ニシテ之ヲ繼續維持スルモノニ付テハ第一號表ヲ添ヘ事由ヲ具シテ稟申スヘシ

學事門

廿五年二月 訓令 第三十三號 第三十四號

一新ニ尋常小學校ノ校數並位置ヲ指定スルモノニシテ其區域其性質從前ト異ナルモノハ第一號表第二號表ヲ添ヘ關係町村町村學校組合若クハ區又ハ郡參事會ノ意見書ヲ添ヘ事由ヲ具シ稟申スヘシ
第壹號

學校設置區域表

町村名	校數	位置(大字)	通學最遠距離	道路ノ難易	生徒人員

一 一町村ニ數校アルトキハ欄内ヲ區分シテ一校毎ニ記スヘシ
一 左記ノモノハ朱書ヲ以テスヘシ

委託スルケ所及委託ヲ受クルケ所(雙方符合スヘシ)區ニ分畫スルトキ町村學校組合ニシテ一町村限リ學校設置若シクハ教育事務ヲ負擔セシムルトキ

第二號

町村戶數人口資力表

町村名	大字	戶數	人口	學齡兒童	國稅	地方稅	町村稅	財產	學資金	債

一 諸取調ハ前年度末ノ現數ニ依ルヘシ
一 大字ノ財産學資金負債ハ大字毎ニ記スヘシ
一 町村學校組合ハ町村毎ニ合計スヘシ
○ 訓令第四十八號 明治二十五年三月十日

郡市役所 町村役場
公立小學校

小學校ニ於テ祝日大祭日ノ儀式ヲ行フノ際唱歌用ニ供スル歌詞及樂譜ハ特ニ其採擇ヲ慎ムヘキモノナルニ依リ文部省ノ撰定ニ係ルモノ、外ハ知事ノ告示セシモノニアラサレハ妄リニ之ヲ用フ可カラズ

○ 訓令第六十四號 明治二十五年三月二十四日 郡市役所 町村役場
明治廿四年三月勅令第十九號第一條第二條ニ依リ繼續維持スル市町村立小學校ニシテ諸般ノ準備整フマルキハ左ノ表式ニ依リ各項ヲ具シテ報告スヘシ

表式

學級	生徒現數	教員數	同月給額
某級	男幾名 女幾名 合幾名	正教員(准教員) 或ハ准教員(雇員)	何何 何何 何何
某級	、、、	或ハ 正教員(准教員)一名	、、
某級	、、、	或ハ 准教員一名	、、

學事門

廿五年三月

訓令 第四十八號
第六十四號

某級	或ハ正教員 雇員	一名	何圓何圓
某級	或ハ准教員	二名	何圓何圓
合計	正教員 准教員 雇員	幾幾幾 幾幾幾 幾幾幾	名名名 名名名 名名名

裏ハ一學校毎ニ調製スルモノトス

○訓令第六十五號 明治二十五年三月二十四日 郡市役所 町村役場
從來小學校ノ助教員中ニハ助手囑託等種々ノ名稱ヲ付シ居候向有之候處自今ハ
渾テ雇員ト名稱スヘシ

○訓令第六十七號 明治二十五年三月二十三日
其校附屬小學校授業料規則別紙之通相定ム

師範學校

(別紙)

熊本縣師範學校附屬小學校授業料規則

第一條 授業料金額ハ尋常小學校ヲ修ムルモノハ七錢高等小學校ヲ修ムルモノ
ハ貳拾五錢トス

第二條 學校ノ休業ニ依リ一ケ月中全ク授業セサル場合ニハ其月分ノ授業料ハ
徴収セサルモノトス

第三條 授業料ノ納期ハ毎月五日トシ令書ヲ發シテ之ヲ徴収スルモノトス
但納期後ニ入校セシモノアルトキハ直チニ其月分ノ授業料ヲ徴收スヘシ

第四條 授業料ヲ納ムルモノハ其現金ニ令書ヲ添ヘテ差出シ檢印及割印ヲ捺シ
タル領收證ヲ得テ其義務ヲ了ルモノトス

廿六年訓令第一
廿二年訓令第一
廿二年訓令第一

○訓令第六十九號 明治二十五年三月二十五日 郡市役所 町村役場
明治二十三年十月勅令第二百十五號小學校令實施之際教員配置任用方左ノ通心得
ヘシ

一 學級編制ニ依リ教員ヲ配置スルニ方リテ正教員ヲ得難キトキハ期限ヲ定
メテ一時教授スル准教員ヲ任用スルコトアルヘシト雖正教員ヲ得ルトキ
ハ右期限内ニ於テモ准教員ヲ罷メ正教員ヲ任用スヘシ

二 前項ノ場合ニ於テ補助教授スル准教員不足スルモ其候補者ナク萬止ムヲ
得サルトキハ特ニ一時雇員ヲ置クコトヲ得此場合ニ於テハ市町村長ハ其
人名履歷書ヲ具シ監督官廳ノ許可ヲ經テ雇入ノ辭令ヲ交付スヘシ

三 前項雇員ノ給料ハ日給トシ市町村立尋常小學校ニ於テハ拾錢以內市町村
立高等小學校ニ於テハ貳拾錢以內ヲ支給スヘシ

○訓令第六十三號 明治二十五年五月十六日 郡市役所 町村役場
市町村若クハ町村學校組合ノ學務委員並町村内若クハ町村學校組合内ノ區ノ學
務委員ノ就職退職ハ其都度開申スヘシ

但就職開申ノトキハ本人ノ氏名族籍選出ノ區別任期ヲ具スヘシ

○訓令第六十二號 明治二十五年五月二十七日 郡役所

本年四月縣令第三十五號小學校教員檢定細則第二條及全第三十六號幼稚園保姆免
許規則第四條ニ依リ檢定手数料上納ハ他ノ地方稅雜入ト同シク郡役所ニ於テ收
納シ其願書ハ檢定手数料納入濟ノ記號ヲ付シテ進達スヘシ

○訓令第六十四號 明治二十五年六月十六日 郡市役所 町村役場

學事門

廿五年三月
廿五年三月

訓令

第六十五號

廿五年五月

訓令

第六十七號

廿五年六月

訓令

第六十九號

第百二十三號

第百二十二號

第百二十四號

本年三縣令第二十五號市町村立小學校教員俸給旅費額ノ標準並俸給旅費等支給方法第三條ニ據リ市町村立小學校教員へ年功増俸ヲ支給セントスルニ方リ從來在職者ノ勤績年數ヲ計フルニハ本年四月一日ヨリ起算スヘシ又第十六條ノ旅費額ハ市參事會町村長ニ於テ該標準額ニ増減ナク支給スルノ意見アル分ハ其意見ヲ聞クニ就キテ別段ノ手續ヲ要セス直チニ確定額トス

○訓令第百二十六號 明治二十五年六月九日 郡市役所 町村役場
從來市町村立小學校長ニシテ訓導ヲ兼務スル者ハ此際別ニ辭令ヲ交付セス訓導ヨリ學校長ヲ兼務スル者ト同視ス

○訓令第百三十六號 明治廿五年六月廿九日 郡市役所 町村役場
小學校令第六十條ニ依リ市町村立小學校教員ノ俸給額ヲ確定スルニハ自今別ニ之カ達ヲナサス教員ニ交附セル辭令書ニ記載セシ俸給額ヲ以テ直ニ確定額トス

○訓令第百四十二號 明治二十五年七月四日 郡役所
本年四縣令第三十五號小學校教員檢定細則第三條及全第三十六號幼稚園保母免許規則第五條ニ依リ上納スル免許狀手續料ハ他ノ地方稅雜入ト全シ郡役所ニ於テ收納シ其免許狀ノ受領書ニ免許狀手續料納入濟ト記入シテ差出スヘシ

○訓令第百五十三號 明治廿五年七月廿五日 郡市役所 町村役場
市町村立小學校ニ奉藏スル 聖影複寫ニ關シテハ左ノ通心得ヘシ

一 聖影ノ複寫ヲ請フ者ハ當分左ノ各項ヲ具備シタル市町村立小學校ニ限ル
一常ニ一名以上ノ正教員アルヲ

一 監督官廳ニ於テ適當ト認ムル奉藏ノ場所アルヲ
一 監督官廳ノ認可ヲ受ケタル奉衛ノ取締法アルヲ

二 複寫ノ許可ヲ得ント欲スルトキハ郡市長ニ於テ便宜數校分ヲ取纏メ學校名及其學校長若クハ首席訓導ノ氏名ヲ記シテ具申スヘシ

三 複寫ノ許可ヲ得タルトキハ本廳內務部第三課ニ打合せノ上寫取ノ手續ヲ爲スヘシ

四 原版及寫真師ハ本廳ヨリ指定シタルモノニ限ル

五 複寫仕上ケ中一切ノ取締ハ本廳官吏之ヲ擔任ス

六 複寫ハ本廳ノ豫定スル日時ニ限リ本廳ニ於テ受取ルモノトス
但代金ハ全時ニ寫真師へ直接拂渡スヘシ

七 拜受人ハ必シロツクコート又ハ羽織袴ニテ參廳スヘシ

○訓令第百五十四號 明治二十五年七月二十七日 師範學校
其校男生徒學資支給方法別紙之通相定ム

(別紙)

熊本縣尋常師範學校生徒學資支給方法

第一項 生徒ノ學資ハ左ノ三種目ヲ支給スルモノトス

一 食物
一 被服
一 雜費

第二項 食物ハ寄宿中ノモノ並ニ校名ニヨリテ歸郷又ハ外宿セルモノニ之ヲ給

學事門

廿五年六月廿五日 訓令 第百二十六號
廿五年七月廿五日 訓令 第百五十三號
廿五年七月廿五日 訓令 第百五十四號
七百四十五

第三項 被服ハ左ノ十種トス
一 冬衣袴 二 冬シャツ袴下 三 夏シャツ袴下 四 靴

以上四種ハ入學ノ初年各二組ヲ給シ次年ヨリ毎年各一組ヲ給ス

五 夏衣袴

右ハ入學ノ初年ニ二組第二年及四年ニ各一組ヲ給ス

六 外套

右ハ入學ノ初年ニ一枚ヲ給ス

七 帽子 日覆トモ

右ハ入學ノ初年及第三年ニ各一個ヲ給ス

八 脚絆

右ハ入學ノ初年ニ二足第三年ニ一足ヲ給ス

九 靴下

右ハ八月ヲ除キ毎月各貳足ヲ給ス

十 上靴

右ハ毎年壹足ヲ給ス

第四項 雜費ハ左ノ六種目トス

一 浴湯

右ハ六月七月及九月ハ毎日十月ヨリ翌年五月迄ハ一週三回之ヲ給ス

二 療養費

二十五年六月
第九號第十款
改正

右ハ左ノ病症ノ種類ニ依リテ支給ノ方法ヲ異ニス即チ其一種ノ患者ニハ在學中快復ノ期マテ之ヲ給シ二種ノ患者ニハ一ヶ年度内通算五十日以内之ヲ給ス但病氣ノ種類輕重等ニ依リテハ特ニ此規定以外ニテモ支給スルコトアルヘシ三種ノ患者ニハ支給セズ

一種 生徒タル本分ノ上ニ於テ受ケタル負傷又ハ發病

二種 自然ニ發シタル病症

三種 著シキ不攝生ヨリ發シタル病症其他痲病等ノ類

三 燈火

四 木炭

自修室採温用ノモノハ十一月ヨリ翌年三月迄之ヲ給ス

五 洗濯

右ハ毎年度内冬衣袴一回夏衣袴六回トス

六 修學旅行費

修學旅行ハ一ヶ年度内三週間以内トシ此間常食費ト合セテ宿泊料ヲ給シ其他

菜代船賃等ノ實費ヲ給ス

○訓令甲第一號 明治二十五年十一月十一日

學事年報取調條項自今左之通相定メ候條毎年未ノ調査ヲ以テ翌年二月限差出ス

ヘシ

學事年報取調條項

一所轄内學事ノ狀況

學事施設ノ要領及學事ノ現狀ヲ概記スヘシ

一 學齡兒童

修學兒童増減ノ緣由及就學督責ノ實施其他學齡就學ニ係ル狀況等ヲ記載スヘシ

一 小學校

公立學校設置區域ノ數及校數位置設備等適否ノ狀況、單級小學校ノ數并其狀況、私立學校ノ代用、補習科、專修科徒弟學校實業補修學校ノ設置及狀況生徒修業ノ狀況及父兄ノ職業ニ關シ在學ノ長短學業進否ノ狀況ニ記載スヘシ

一 教員 附教員講習會

教員ノ資格高等尋常ノ別及師範學校卒業生ト其他ノ者トノ別及待遇ノ狀況、需用供給ノ關係并ニ教員講習會ノ開設其他授業法ノ改良ニ係ル總テノ方法等ヲ記載スヘシ

一 各種學校 附盲啞學校

學校設置廢止ノ緣由、教授ノ要旨、教員ノ資格、生徒ノ増減、生徒養成ノ狀況生徒學業ノ進否等ヲ記載スヘシ

一 幼稚園

幼稚園設置廢止ノ緣由、保姆ノ資格、幼兒ノ増減、幼兒保育ノ狀況等ヲ記載スヘシ

一 圖書館

圖書館設置廢止ノ緣由、圖書ノ増減、開館日數、閱覽人ノ増減等ヲ記載スヘシ

一 公學資

公立學校等經濟ノ要領、授業料徴収ノ方法、寄附金等ノ増減、學校資財ノ増減、學資蓄金ノ方法及増減、經費收支ノ方法等總テ學校維持并理財上ノ得失ニ係ル狀況ヲ記載スヘシ
授業料ヲ徴收セスシテ維持スル學校アルトキハ其校數并維持ノ狀況ヲ記載スヘシ

一 郡會及市町村會

學事ニ係ル議事ノ梗概ヲ記載スヘシ

一 教育會

組織并事業ノ梗概ヲ記載スヘシ

一 學事關係職員

學務擔任書記、郡視學、市町村長、學務委員等總テ學務關係職員ノ事務ヲ措辦スル狀況等ヲ記載スヘシ

一 學事監督及獎勵

學務擔任書記郡視學等巡視監督ノ狀況并教員生徒等獎勵ノ要領ヲ記載スヘシ

一 將來學事施設上須要ノ件

一 其他學事ニ付申報スヘキ條件ハ便宜類聚記載スヘシ

一 右各項中計數ニ係ルモノハ詳ニ表示スヘシ

○訓令甲第二號 明治二十五年十一月十八日

市町村立小學校職員在職年數及年齡并罷免者在職年數等ノ儀左ノ甲乙號表式ニ

郡市役所

依り調製シ毎年一月三十一日限り差出スヘシ但他ノ公立學校ノ職員ハ校長ト教員(判任官以上)ヲ區別シ本表ニ倣ヒ取調差出スヘシ

甲號

職名	在職年數		計
	三十年以下	三十年以上	
一年未滿			
滿一年以上五年未滿			
滿五年以上十年未滿			
滿十年以上十五年未滿			
滿十五年以上			
合計			

在職年數調査ノ法ハ明治二十五年勅令第十八號ニ據ル

明治 年何郡(市)役所々轄内市町村立小學校職員罷免者在職年數表 十二月三十一日調

乙號

職名	在職年數		計
	三十年以下	三十年以上	
一年未滿			
滿一年以上五年未滿			
滿五年以上十年未滿			
滿十年以上十五年未滿			
滿十五年以上			
合計			

明治二十二年法律第九十號第三條ニ當ル者ハ「傷疾病ニ依リ退職」ノ欄内ニ記入シ符合ヲ附シテ他ノ數ト區別スヘシ (附表)

前職名	退職料ヲ受クル者		扶助料ヲ受クル者	
	本年支給ヲ始メタル者	本年支給ヲ止メタル者	本年支給ヲ始メタル者	本年支給ヲ止メタル者
市町村立小學校正教員				
同 准教員				
現在總數				

明治二十三年法律第九十號ニ依リ一時給與金若クハ一時扶助金ヲ受ケシ者ハ

學事門

廿五年十一月 訓令 甲第二號

其人員ヲ適宜記載スヘシ
 ○訓令甲第三號 明治二十五年十一月十八日 師範學校
 其校職員在職年數及年齡並罷免者在職年數等之儀左ノ甲乙號表式ニ依リ調製シ
 毎年一月三十一日限り差出スヘシ
 甲號

明治 年熊本縣立師範學校職員在職年數及年齡表 十二月三十一日調

職名	在職年數		滿三十年以上未滿四十年	滿四十年以上未滿五十年	滿五十年以上未滿六十年	六十年以上計
	一年未滿	一年以上				
縣立師範學校 長正教員	滿一年以上未滿五年	滿五年以上未滿十一年				
合計						
年俸總額						

在職年數調査ノ法ハ明治二十五年勅令第十七號ニ據ル(但校長ハ朱記スヘシ)

以下倣之)
 乙號

明治 年熊本縣立師範學校職員罷免者在職年數表 十二月三十一日調

職名	在職年數		滿一年以上未滿五年	滿五年以上未滿十一年	滿十一年以上未滿十五年	十五年以上
	由	由				
縣立師範學校 長正教員	傷疾疾病ニ依リ退職	六十一年以上ニ至リ退職				
	勝校又ハ學校編制ノ變更ニ依リ退職	自己ノ便宜ニ依リ退職				
	退職其他免職失職	死				
	職務ノ爲死亡					

明治二十三年法律第九十一號第四條ニ當ル者ハ「傷疾疾病ニ依リ退職」ノ欄内ニ記入シ符號ヲ附シテ他ノ數ト區別スヘシ
 ○訓令甲第十二號 明治二十五年十二月十三日 郡市役所
 學事表簿樣式別紙之通相定メ候條毎年未ノ調査ヲ以テ翌年二月限り差出スヘシ
 (別紙)

學專門
 廿五年十一月
 廿五年十二月
 訓令 甲第三號
 訓令 甲第十二號

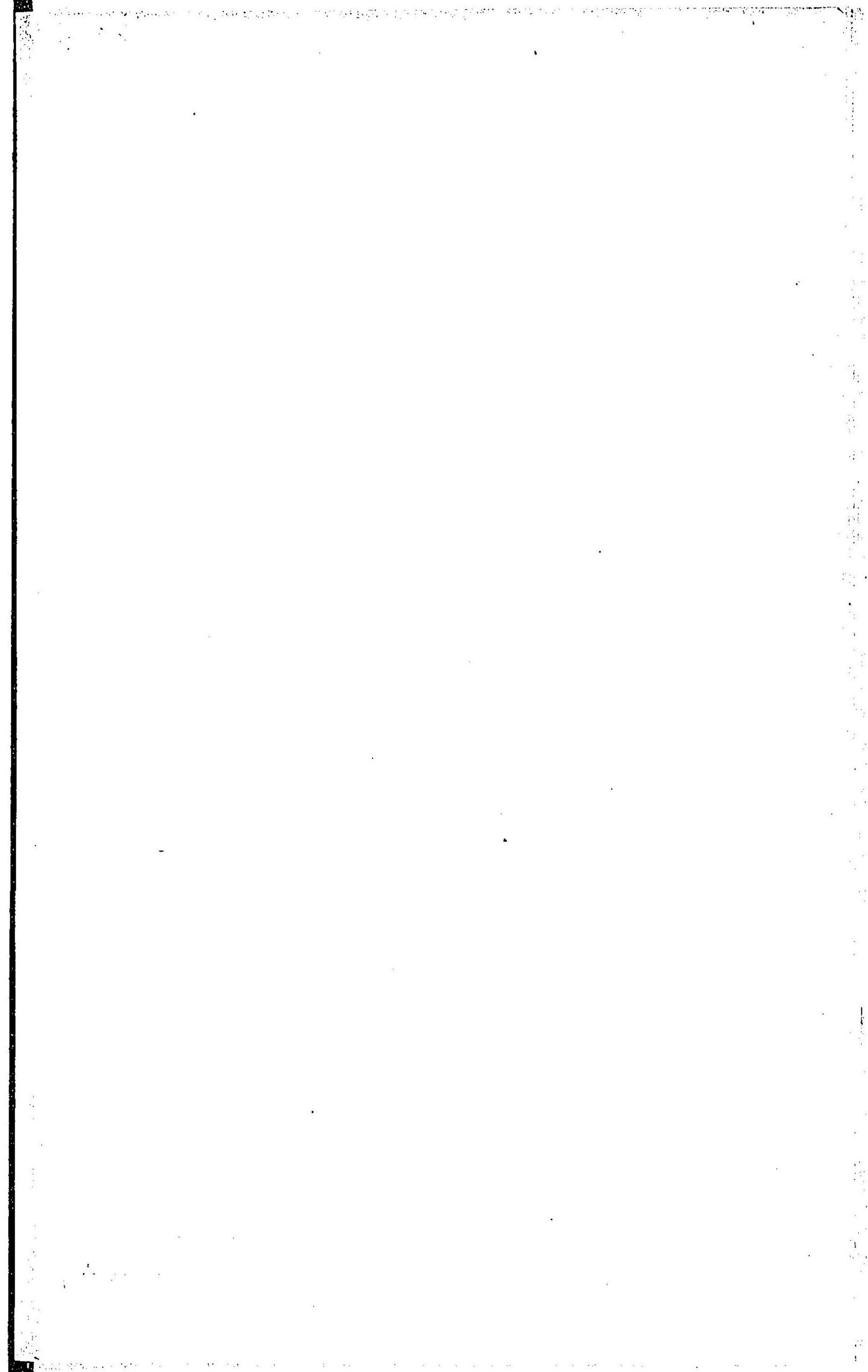

何郡(市)公立小學校一覽表 甲式

合計	市町村名	所在地	創立年月	修業年限	學校名	生徒			
						尋常科	高等科	出日々	卒業生徒

乙式

合計	學校名	學校長	本科教員		專科教員		職員	學校長 (首坐教員)
			正教員	准教員	正教員	准教員		
			男	女	男	女	男	女

何郡(市)公立小學校費出納一覽表 (納ノ部)

學校名		前年ヨリ	越	高	授業料	寄宿料	附金	積金	利子	郡市町	村	税	雜納金	其他	計
合計															

學校名	長	學校正教	員	員	准教	員	諸給	料	雜給	生徒	借地	書籍	費	借家	器械	費	新管	修繕	費	諸雜	其他	小計	翌年	積金	高	高	計	
	合計																											

(出之部)

何郡(市)公立小學校所有品價額一覽表

學校名	家屋	價敷地	價附屬地	價書籍	價器械	價積金	額其他	計
合計								

何郡(市)公立小學校學資寄附一覽表		學校名	金額	其他物品價額	寄附人員
合計					

學事門

廿五年十二月 訓令 甲第百二十三號

私立諸學校(小學校ヲ除ク)一覽表

名 校 學	設立ノ 區 別	所在地	創 立 年 限	學 科	修 業		學 級 教 員 生		一ヶ年授 金 額	年 費 (首座教員)	學 校 長 學 校 設 立 者
					年 限	數	男	女			

○訓令甲第十三號 明治二十五年十二月十四日 師範學校
 本年七月文部省令第八號第一條第二項ニ依リ其校學科目ニ農業手工ノ二學科ヲ
 加フヘシ

○訓令甲第十四號 明治二十五年十二月十四日 師範學校
 明治二十五年七月文部省令第八號第五條ニ依リ其校生徒ヲ四學級ニ編制スヘ
 シ

○訓令甲第四號 明治二十六年一月十一日 師範學校
 明治二十六年四月一日以後其校ニ於テ訓育教授管理等ニ關スル諸規程ヲ制定若
 シハ改廢セントスルトキハ本知事ノ許可ヲ受クヘク又同日以前ニ制定セル規程
 ニシテ同日以後ニ施行スヘキモノハ取纏メ開申スヘシ

○訓令甲第九號 明治二十六年一月二十一日 師範學校
 其校年中休業日左之通相定ム但附屬小學校ニ於テ實地授業ニ從事スル生徒ハ附
 屬小學校ノ休業日ニ依ルヘキモノトス
 熊本尋常師範學校休業日

- 一日曜日
- 一神武天皇祭
- 一夏期休業 八月一日ヨリ全三十一日マテ三十一日間
但夏期休業ノ前後合ヒテ四週間ハ毎日四時ノ授業時數トス
- 一秋季皇靈祭
- 一神嘗祭
- 一天長節
- 一新嘗祭
- 一冬期休業 十二月二十六日ヨリ翌年一月八日マテ十四日間
- 一孝明天皇祭
- 一紀元節
- 一春季皇靈祭
- 一學年末休業五日間

○訓令甲第十三號 明治二十六年二月九日 師範學校
 本年一月縣令第五號小學校教員講習科規定第十二條ニ依リ講習科生徒ニ支給ス
 ル學費金ハ一人ニ付一ヶ月金貳圓ノ割合ヲ以テ支給スヘシ但夏期休業及病氣等

學 專 門

廿五年十二月廿六日
 訓令甲第十三號 廿六年二月九日
 訓令甲第十四號 廿六年二月廿九日

ニテ歸郷セシ間ハ學資金ヲ支給セサルモノトス
 ○訓令甲第一七號 明治二十六年二月二十七日 郡市役所 町村役場
 本縣尋常師範學校内設置ニ係ル小學校教員講習科甲種生徒中小學校教員在職ノ
 儘入學ヲ許可シタルモノ、俸給支給方ハ客年縣令第二十五號ニ依ラス便宜取計
 フヘシ

○訓令甲第十九號 明治二十六年二月二十七日 師範學校
 尋常師範學校長及奏任待遇ノ教諭旅費額左之通相定メ明治二十六年四月一日ヨ
 リ施行ス
 (別紙)

名 稱	管 外 旅 費				管 内 旅 費			
	瀕車賃	瀕船賃	車馬賃	日 當	瀕車賃	瀕船賃	車馬賃	日 當
師範學校校長	六錢	六錢	拾五錢	壹圓六拾錢	六錢	六錢	拾貳錢	壹圓貳拾錢
師範學校教諭(內 奏任待遇ノ教諭)	六錢	六錢	拾五錢	壹圓六拾錢	六錢	六錢	拾貳錢	壹圓貳拾錢

○訓令甲第二〇號 明治二十六年三月四日 郡市役所 町村役場
 准訓導ニシテ一時教授勤務ノ期限滿ツル者ハ當分ノ中別ニ申立テナサスシテ更
 ニ一ケ年間一時教授ノ勤務ヲナサシムルコトヲ得
 ○訓令甲第四十號 明治二十六年五月十六日 郡市役所 師範學校
 高等小學校
 學校生徒ニシテ其學校職員ニ對シ辭職ヲ勸告シ又ハ上司ニ對シ其學校職員ノ轉

學專門

廿六年二月
廿六年三月

訓令
甲第十九號
甲第二十號

廿六年五月

訓令
甲第四十五號

免ヲ要請スルカ如キハ德義ヲ重ニスヘキ學生生徒ニ有間敷コトニシテ假初ニモ
 此等ノ學生輩ヲ出スハ其學校ノ耻辱タルハ言ヲ俟タヌ實ニ教育局面ノ汚點ニシ
 テ之ヲ等閑ニ附シ去ルトキハ後來ノ大害測ルヘカラス故ニ學校長以下職員ニ於
 テハ篤ト之ヲ察シ益々注意ヲ加ヘ以テ風潮ヲ未然ニ防遏スヘキハ勿論若シ右等
 ノ生徒アルトキハ學校ノ規律ニ背クモノトシ各學校ニ於テ用非ル所ノ懲罰ノ例
 規ニ照シ嚴重ノ處分ヲ爲スヘシ而シテ右風潮ヲ防遏スルニハ學校職員ニ於テ每
 ニ公正ヲ守リ生徒ヲシテ輕擧ノ念ヲ起スノ擧ナカラシムルコト亦最緊要トス
 ○訓令甲第四十五號 明治二十六年五月二十六日 九州學院
 九州學院普通學部處務事項
 九州學院普通學部處務事項

- 一 普通學部教則及諸規則ノ變更
- 一 普通學部寮監以上ノ職員ノ變更
- 一 以上ハ本知事ニ稟請スヘキモノトス
- 一 普通學部經費収支豫算於前年度ノ終ニ
於テ調整進達
- 一 同決算於テ調整進達
- 一 同學年及學級別生徒數於學年ノ初ノ翌月
於テ調整進達
- 一 同卒業生族籍氏名於學年ノ初月ニ
於テ調整進達
- 一 同授業時間ノ終始
- 一 同試業日割於學試業ハ之ヲ除ク
於テ調整進達
- 一 同職員及生徒賞罰

一同規模ヲ動カスニ涉ル敷地建物ノ變更
以上ハ本知事ニ開申スヘキモノトス

○訓令甲第四九號 明治廿六年六月七日 郡市役所 町村役場 公立學校
官吏又ハ著名ノ人士地方來往ノ際學校生徒隊ヲ成シテ道路ニ送迎スルノ事アル
カ爲ニ或ハ學課ヲ妨ケ又ハ無用ノ勞ニ涉ルコト；リ自今皇族ニ對シ或ハ其學校
長及教員ニ對スル場合ノ外公立學校長及教員ハ生徒ヲ誘導シテ此等ノ行爲ヲナ
スコトアルヘカラス但特別ノ事情アルトキハ縣立學校ニ於テハ知事、市町村立
學校ニ於テハ郡長又ハ市長ノ許可ヲ受クヘシ
學校生徒ノ遊歩運動ハ快活ノ氣象ヲ養フノ一端タリト雖モ鮮麗異形ノ旗幟及帽
子等ヲ用ヒ殊ニ女生徒ニ於テ盛粧ヲ競フカ如キハ爲メニ無用ノ費ヲ爲スニ至リ
其弊少シトヒス學校長及教員タル者宜シク注意ヲ加フヘシ

○訓令甲第五一號 明治二十六年六月八日

郡市役所 町村役場
市町村立小學校

- 一 學校沿革調書 創立以來規模ノ變更校長首席教員ノ異動
新築増築等總テ沿革ヲ記載スルヲ要ス
- 二 校地校舍圖面 方位校舍ノ位置校舎内各室ノ間
數坪數名稱等ヲ記スルヲ要ス
- 三 學校日誌
- 四 學校財產簿 圖書器器具備品ノ四種ニ分チ名稱
個數購入年月日價格ヲ記スルヲ要ス
- 五 學籍簿 明治二十五年縣令第二十一號書式ニ據ルモノ
生徒各自ニ付日々ノ出欠ヲ調査月末ニ
至リ生徒出席平均數ヲ調査スルヲ要ス
- 六 生徒出欠調表

- 七 卒業證書修業證書學習證書臺帳 族籍氏名生年月ヲ記シ
證書ト符合スルヲ要ス
 - 八 試驗問題綴 臨時定時ニ分チ其問題ヲ訂綴スルヲ要ス
 - 九 試驗成績及日課表綴 認定及試驗評點(評語)ヲ記入スルモノ
 - 十 教授細目及教授週錄 明治二十五年縣令第二十七號第二十三條ニ據ルモノ
 - 十一 性行査定簿 性行査定ノ方法及訓誡セシ事項
 - 十二 職員勤惰簿
 - 十三 學校所屬町村ノ戶數人口職業及學齡兒童數等ノ調 戶數人口ハ歷年末調
ニ依リ毎年調査スルヲ要ス
 - 十四 諸規則綴
 - 十五 諸公用書類綴
- 訓令甲第五二號 明治二十六年六月九日 郡市役所 町村役場 公立學校
奏任文官又ハ判任文官ト全一ノ待遇ヲ受ケル公立學校職員ノ全官等又ハ全等級
内ノ席次ハ俸給額ニ依リ俸給額全シキハ任補ノ前後ニ依リ其他ハ高等官席次
ノ例ニ依ルヘキ義ト心得ヘシ
- 訓令甲第六一號 明治二十六年六月二十八日 郡市役所 町村役場
本年五月勅令第三十四號第一條ニ依リ尋常小學校ニ就學スル全員又ハ或學級ノ
兒童ノ授業料ヲ徵收セサル場合ニ於テ知事ノ許可ヲ請フトキハ左ノ各項取調書
ヲ添ヘ理由ヲ詳具シテ稟申スヘシ
- 但學校組合又ハ區ニ分割スル向ハ該學校設置區域内ニ係ル分チ記載スヘシ
- 一 學校基本財產價額並一個年利益收入額

學事門

廿六年六月

訓令

甲第四十九號

廿六年六月

訓令

甲第五十二號

廿六年六月

訓令

甲第六十一號

二 寄附金額

三 地方稅負擔ノ總額並稅目金額

四 市町村稅總額並稅目金額 附加稅ハ金額ノ下ニ本稅壹圓ニ付何程特
別稅ハ金額ノ下ニ賦課稅率ヲ記載スヘシ

五 市町村基本財產價額並一箇年利益收入額

六 市町村負債額

七 戶數

八 該年度教育費豫算 支出ノ内譯ヲ
記載スヘシ

九 前年度授業料豫算並前々年度授業料收入額

○告示第二十四號 明治二十一年四月八日

今般文部省ニ於テ修正ノ全省出版圖書拂下規則左之通トス

文部省出版圖書拂下規則

第一章 總則

第一條 文部省發賣圖書ヲ分テテ甲乙ノ二部トス

甲部 尋常小學校讀本並小學簡易科圖書但本部圖書ハ初度出版ノ節大凡一千
百部限リ見本ノ爲メ無代價ニテ各關係ノ箇所ニ配付シ其餘ハ悉皆之ヲ拂下
クルモノトス其賣捌手數料ハ定價ノ内一割乃至一割二分トス

乙部 高等小學校、師範學校各科教科圖書及高等諸學科用書但本部圖書無代
價配付ハ法律上納付ヲ要スルモノニ限リ其餘ハ總テ之ヲ拂下クルモノトス
其賣捌手數料ハ定價ノ内一割五分乃至二割トス

第二條 甲部圖書賣捌所ハ北海道及各府縣下ニ於テ各一個所トス但需用者ノ便

益ヲ謀リ各地ニ其支店又ハ代理店ヲ設クルカ其他供給ノ方法ヲ設ケ其細則ヲ
具シテ文部省ヘ申出ツヘシ

第三條 甲部圖書賣捌人タルモノハ北海道廳長官府縣知事ニ於テ身元ノ正確ニ
シテ且本業ニ適當ナルコトヲ承認セシモノニ限リ五ヶ年ヲ一期トシテ之ヲ許
可スヘシ

第四條 乙部圖書ノ賣捌ヲサントスルモノハ其由ヲ記シテ願出ツヘシ文部省
ニ於テ調査ノ上故障ナキモノト認ムルハ五ヶ年ヲ一期トシテ之ヲ許可スヘシ

第五條 文部省出版圖書ハ賣捌人ノ手ヲ離ル、何何等ノ名義ヲ附スルモ定價ニ
超過セル金額ヲ買手ヨリ拂ハシムルコトヲ許サス

第六條 文部省ヨリ臨時吏員ヲ派遣シテ圖書供給方法ノ得失ヲ視察セシムルニ
方リテ賣捌人及此方法施行ニ關係スル者ハ右視察官ノ質問又ハ檢視ニ應スヘ
キ義務アルモノトス

第七條 各賣捌人ニ於テ此規則ニ違背シ又ハ圖書代金納入ヲ延怠スル等不正ノ
所爲アルハ何時ニテモ賣捌ヲ停止シ相當ノ處分ヲ爲スヘシ

第二章 甲部圖書發賣ニ係ル規則

第八條 甲部圖書賣捌人タルコトヲ望ム者ハ其旨ヲ記シ北海道廳長官府縣知
事ノ承認ヲ經テ文部省ヘ願出テ其許可ヲ得ルハ身元保證トシテ額而金三千
圓ノ公債證書ヲ該道府縣廳ヘ差出スヘシ但該道府縣廳ニ於テ本文保證公債證
書ヲ受領シタルハ其寫ヲ文部省ヘ回付スルモノトス

第九條 發賣圖書ハ賣捌人ニ於テ一學期間賣捌見込書ヲ調製シ期限ヲ定メテ請

求スヘシ文部省ニ於テハ其期限内ニ製造送付スヘシ但需用ノ景況ニ依リ何時ニテモ更ニ其部數ヲ改メテ請求スルコトヲ得

第十條 發賣圖書運搬費ハ各道府縣賣捌所迄ノ分ハ文部省ニテ支辨スヘシ但賣捌人ヨリ需要者迄送達スル運搬費ハ賣捌人ニ於テ支辨スルモノトス

第十一條 文部省ヨリ送付ノ圖書ヲ賣捌人ニテ受領シタルキハ直ニ書名部數ヲ詳記シタル受領書ヲ發送スヘシ但請求書及受領證ニ用フル印鑑ハ兼テ差出シ置クヘシ

第十二條 賣捌人ニ於テ拂受タル圖書代金ハ現品受領ノ月ヨリ六ヶ月間内ニ納入スヘシ

第十三條 或ル道府縣ニ於テ適當ノ甲部圖書賣捌人無キカ又ハ供給上必要ノ事由アリト認ムルキハ本省ヨリ命スル所ノ賣捌人ヲシテ該道府縣ヘ甲部圖書ヲ供給セシムルコトアルヘシ

第十四條 賣捌人ハ乙部圖書賣捌ヲ兼ヌルコトヲ得尤モ此場合ニ於テハ乙部圖書發賣ニ係ル規則ニ從フヘシ

第三章 乙部圖書發賣ニ係ル規則

第十五條 乙部圖書賣捌ノ許可ヲ得タル者ハ額面金千圓ノ公債證書ニ委任狀ヲ添ヘ文部省ヘ差出シ置クヘシ

第十六條 東京府外ノ者ニシテ前條ノ許可ヲ得タルキハ東京府内ニ相當ノ代理人ヲ置クヘシ

第十七條 賣捌人圖書ノ拂下ヲ受タルキハ書名及部數ヲ詳記シタル受領證書ヲ

差出スカ又ハ文部省備付ノ受領簿ヘ證印ヲオスヘシ

第十八條 賣捌人ニ於テ身元保證公債證書ノ實價ニ超過スル價格ノ圖書ヲ拂受ケントスルキハ現金ヲ納付スヘシ

第十九條 賣捌人ニ於テ拂受ケタル圖書ノ代金ハ拂受ケタル月ヨリ三ヶ月間ニ納付スヘキモノトス

第二十條 賣捌人ニ於テ納付スヘキ圖書代金ヲ延怠スルキハ身元保證公債證書ヲ賣却シテ之ヲ辨償スヘシ

○告示第三十號 明治二十五年三月十二日

祝日大祭日ノ儀式ニ用ヒテ差支ナキ唱歌用ノ歌詞及樂譜左ノ如シ

但「君カ代ノ初春」ハ一月一日ニ「天津日嗣」ハ元始祭日及神武天皇祭日ニ「紀元節」ハ紀元節ニ「瑞穂」ハ新嘗祭日ニ「瑞穂」歌詞中新嘗ノ新ヲ神ト修正シテ神嘗祭日ニ「天長節」「我大君」ハ天長節ニ其他ハ適宜ニ用ヒテ妨ケナシ

明治二十五年三月十二日 熊本縣知事 松 平 正直

歌 曲 目

我大君	文部省音樂取調掛編纂	幼稚園唱歌集
君が世	文部省音樂取調掛編纂	小學唱歌集 初編
天津日嗣	文部省音樂取調掛編纂	小學唱歌集 第二編
榮ゆく御世	文部省音樂取調掛編纂	小學唱歌集 第二編
五日の風	文部省音樂取調掛編纂	小學唱歌集 第二編
太平の曲	文部省音樂取調掛編纂	小學唱歌集 第二編

學專門

廿五年三月 告示 第三十號

祝へ吾君を
瑞穂
治る御代
君が代の初春
紀元節
天長節
君が代

文部省音楽取調掛編纂
文部省音楽取調掛編纂
文部省音楽取調掛編纂
東京音楽學校編纂
東京音楽學校編纂
東京音楽學校編纂
東京音楽學校編纂

小學唱歌集 第三編
小學唱歌集 第三編
小學唱歌集 第三編
中等唱歌集
中等唱歌集
中等唱歌集

○告示第四十九號 明治二十五年四月九日
熊本市ニ於テ設置スヘキ尋常小學校ノ數ヲ七校トシ其位置ヲ定ルコト左ノ如シ

位置	町村名	校數	位置	町村名	校數
熊本市	新町	1	熊本市	藤富村	1
熊本市	迎町	1	熊本市	力合村	2
熊本市	手取本町	1	熊本市	川口村	1
熊本市	内坪井町	1	熊本市	川尻村	1
熊本市			熊本市	川尻町	1
熊本市			熊本市	川尻川	1
熊本市			熊本市	川尻福	1
熊本市			熊本市	川尻寺	1

○告示第六十九號 明治二十五年六月一日
飽田郡各町村尋常小學校數並位置指定左ノ通許可ス

五町村	大字貢	藤富村	大字護
川上村	大字方	力合村	大字島
池田村	大字系	川口村	大字川
河内村	大字內	川尻村	大字尻
芳野村	大字東	川尻町	大字尻
船津村	大字津	川尻川	大字尻
白濱村	大字濱	川尻福	大字尻
松尾村	大字尾	川尻寺	大字尻
小島町	大字島	川尻	大字尻
池上村	大字池	川尻	大字尻
城山村	大字城	川尻	大字尻
高橋町	大字高	川尻	大字尻
島崎村	大字島	川尻	大字尻
横手村	大字横	川尻	大字尻
春日村	大字春	川尻	大字尻
八分字村	大字八	川尻	大字尻

學專門

廿五年四月 告示 第四十九號 第六十九號

學事門

廿五年七月 告示 第七十七號

七百七十一

坂下村二	山北村四	玉水村四	滑石村一	大野村二	八幡村一	神尾村四	大濱町一	小田村二	月瀬村二
大字下	大字白	大字西	大字原	大字野	大字立	大字尾	大字部	大字滑	大字野
大字上	大字二	大字原	大字部	大字野	大字立	大字尾	大字部	大字滑	大字野
坂下	坂安	坂部	坂田	坂野	坂口	坂原	坂濱	坂小	坂上
小	荒	木	八	築	賢	清	大	米	府
天	尾	葉	嘉	山	木	里	原	富	明
村	村	村	村	村	村	村	村	村	村
四	一	一	三	一	三	二	四	二	一
字八	字南	字上	字本	大字宮	大字木	大字中	大字青	大字大	大字大
久	橫	古	內	宮	木	中	青	大	大
保	久	古	內	宮	木	中	青	大	大
內	久	古	內	宮	木	中	青	大	大
保	久	古	內	宮	木	中	青	大	大

○告示第七十七號 明治二十五年七月一日
 玉名郡各町村尋常小學校數並位置指定左之通許可ス

春富村二	絲林村二	梅林村一	玉名村二	高道村一	石貫村一	鍋洲村一	長洲町一	六榮村一	伊倉村一	陸合村一	彌富村一	高瀬町一
大字中	大字上	大字安	大字兩	大字高	大字石	大字東	大字宮	大字片	大字古	大字古	大字岩	大字瀨
和吉	拾	樂	迫	貫	貫	鍋	東	宮	古	古	岩	瀨
仁地	町	寺	間	道	貫	貫	東	宮	古	古	岩	瀨
川	東	花	江	豐	橫	腹	南	平	平	平	平	平
沿	鄉	簇	田	水	嶋	赤	關	井	井	井	井	井
村	村	村	村	村	村	村	村	村	村	村	村	村
三	三	合	組	一	三	二	三	二	三	三	二	二
大字江	大字內	大字下	大字燒	大字岩	大字用	大字日	大字江	大字原	大字小	大字京	大字外	大字上
龍	江	內	下	燒	岩	用	日	江	原	小	京	外
龍	江	內	下	燒	岩	用	日	江	原	小	京	外
龍	江	內	下	燒	岩	用	日	江	原	小	京	外
龍	江	內	下	燒	岩	用	日	江	原	小	京	外

七百七十

○告示第七十八號 明治二十五年七月六日
託麻郡宇土郡尋常小學校敷并位置指定左之通許可ス

町村名	校數	位置	町村名	校數	位置
本山村	一本	山	宇土町	一本	宇土
本庄村	一本	本庄	花園村	二本	大字花園
春竹村	一本	大字春	藤園村	一本	大字藤園
出水村	一本	大字今	戶馳村	一本	大字石
健軍村	一本	大字健	江軍村	一本	大字江軍
元吉村組合	三	大字元吉	三角浦村	三	大字三角浦
供合村	二	大字弓下	波多村組合	三	大字波多
大江村	一	大字本	高良村	一	大字高良
書圖村	二	大字下	長崎村	二	大字長崎
田迎村	一	大字出	網津村	一	大字網津
廣畑村	二	大字長	網田村	二	大字網田
小山戸島村	二	大字小保	松合村	三	大字松合
部田村	二	大字木	綠川村	二	大字新

郡浦村 一 郡浦村
不知火村 一 大字柏原
中大嶽村 三
大字中里
大字中底

○告示第八十六號 明治二十五年八月五日
八代郡各町村尋常小學校敷并位置指定左之通許可セリ

町村名	校數	位置	町村名	校數	位置
八代町	一	大字西本町	金剛村	三	大字高
高田村	一	大字豐原	八千把村	一	大字會
太田郷村	一	大字日置	上松球麻村	二	大字藤
龍峯村	一	大字興善寺	河俣村	一	大字鶴
文政村	一	大字雨出	鏡町	二	大字鏡
野津村	一	大字野津	和鹿島村	一	大字鹿
北種山村	二	大字種山	植柳村	二	大字植柳
南種山村組合	二	大字南種山	下岳村	二	大字下岳
小浦村	一	大字浦	久連子村	一	大字久連子
栗木村	一	大字栗木	椎原村	一	大字椎原
下岳村	一	大字下岳	仁田尾村	一	大字仁田尾
久連子村組合	四	大字久連子	葉木村	一	大字葉木
椎原村	一	大字椎原	椴木村	一	大字椴木

學事門 廿五年七月 廿五年八月 告示 第八十八號

學事門

廿五年八月 告示 第八十八號

七百七十五

山江村	西瀨村	渡原村	中原村	一勝地村	神瀨村	天草郡	登立村	上村	中島村	湯島村	教良木河內村	楠浦村	島子村	高島村	樋島村	
二	一	二	二	二	三	校數	一	一	一	一	一	一	一	二	二	
大字山田字辻	大字萬江字城內	大字西瀨	大字原林	大字一勝地	大字神瀨	大字神瀨	大字登立	大字上村	大字湯島	大字教良	大字楠浦	大字島子	大字高島	大字樋島		
浦多尾村	中田村	磯石村	本戸村	坂瀨川村	福連木村	下津深江村	大富村	今江村	宮野河內村	深海村	久玉村	今津村	宮地村	御領村	志岐村	阿村
一	二	一	一	一	一	二	一	一	一	一	一	二	二	二	二	一
大字浦多尾	大字中田	大字磯石	大字本戸	大字坂瀨川	大字福連木	大字下津深江	大字大富	大字今江	大字宮野河內	大字深海	大字久玉	大字今津	大字宮地	大字御領	大字志岐	大字阿
浦多尾村	中田村	磯石村	本戸村	坂瀨川村	福連木村	下津深江村	大富村	今江村	宮野河內村	深海村	久玉村	今津村	宮地村	御領村	志岐村	阿村

二十六年一月廿五日
第八號告示

久米村	岡田村	免田村	皆越村	上武村	一武村	西武村	藍田村	大村	人吉町	町村名	校數	位置
二	一	一	二	一	一	一	三	二	二	校數	位置	町村名
大字久米	大字岡田	大字免田	大字皆越	大字上武	大字一武	大字西武	大字藍田	大字大村	大字人吉	大字	大字	大字
久米村	岡田村	免田村	皆越村	上武村	一武村	西武村	藍田村	大村	人吉町	町村名	校數	位置
五木村	四浦村	川浦村	深田村	木上村	須上村	黑肥地村	湯山代村	江代村	湯野村	岩野村	湯前村	多良木村
四	二	二	一	一	一	一	三	一	二	二	二	二
大字五木	大字四浦	大字川浦	大字深田	大字木上	大字須上	大字黑肥地	大字湯山代	大字江代	大字湯野	大字岩野	大字湯前	大字多良木
五木村	四浦村	川浦村	深田村	木上村	須上村	黑肥地村	湯山代村	江代村	湯野村	岩野村	湯前村	多良木村

○告示第八十八號 明治二十五年八月十三日
球磨郡天草郡各町村尋常小學校校數並位置指定左ノ通許可セリ

七百七十四

學事門

廿五年八月 併册 第九十五號

宮地村	坂梨村	色見村	內牧村	高森町	菅尾村	野尻村	白水村	古城村	黑川村	南小國村
一	一	二	一	一	一	三	三	一	四	六
大字坂	大字坂	大字上 大字色	大字內	大字高	大字菅	大字津	大字河	大字吉	大字中	大字中
田	梨	見	牧	尾	森	留	下	原	松	併
北小國村	錦野村	尾ヶ石村	波野村	久木野村	産山村	中通村	永水村	草	通	利
十一	二	二	三	二	四	一	一	一	一	一
大字宮	大字北	大字西	大字上	大字北	大字西	大字上	大字北	大字西	大字上	大字北
里	里	里	里	里	里	里	里	里	里	里

七百七十七

○告示第九十五號 明治二十五年八月三十一日
阿蘇郡各町村尋常小學校敷並位置指定左之通許可セリ

須子浦村組合	赤崎村	上津浦村	下津浦村	御所浦村	棚底村	宮田村	志姉村	姫戶村	栖本村	下浦村	町山口村	嶺土村	龜池村	鬼池村	河馬田村	楠浦村
二	一	一	一	一	一	一	一	一	一	一	一	一	一	一	一	一
大字浦	大字赤	大字津	大字津	大字所	大字棚	大字志	大字志	大字大	大字大	大字大	大字大	大字大	大字大	大字大	大字大	大字大
浦	浦	浦	浦	浦	浦	浦	浦	浦	浦	浦	浦	浦	浦	浦	浦	浦
本伊津村	佐伊津村	手野村	大道村	大河原村	二江村	富岡町	都呂々村	高濱村	崎津村	新合村	宮地岳村	久留村	早浦村	龜浦村	魚貫村	牛深村
一	一	一	一	一	一	一	一	一	一	一	一	一	一	一	一	一
大字本	大字伊	大字野	大字道	大字河	大字二	大字富	大字都	大字高	大字崎	大字新	大字宮	大字久	大字早	大字龜	大字魚	大字牛
浦	浦	浦	浦	浦	浦	浦	浦	浦	浦	浦	浦	浦	浦	浦	浦	浦
里	里	里	里	里	里	里	里	里	里	里	里	里	里	里	里	里

七百七十六

學事門

廿五年九月 告示 第百號

田原村	田底村	山本村	菱形村	櫻井村	山内村	植木町	町村名	校本郡	米野嶽村	内田村	川邊村	廣見村	三玉村	岩野村
二	一	二	二	二	一	一	校數	二	一	二	二	二	二	一
大字鞍	大字正	大字清	大字山	大字木	大字鐙	大字滴	大字梅	大字合	大字上	大字鍋	大字西	大字四	大字久	大字上
掛岡	清水	水本	留	田水	谷木	木	置	里原	田田	田牧	丁生	原田	川	
泗水村	田島村	西合志村	護川村	瀨田村	陳内村	平眞城村	原水村	合志村	大津町	町村名	合志郡	吉松村	山東村	
二	一	三	一	二	一	二	二	三	一	校數	位	一	二	
大字住	大字田	大字須	大字合	大字野	大字杉	大字立	大字陳	大字平	大字眞	大字鐵	大字柳	大字砲	大字小	大字水
吉水	島	屋生	島	水	野林	内	川木	水路	岡	津		田	野泉	

七百七十九

六郷村	來民町	稻田村	平小城市	米田村	山鹿町	町村名	校本郡	山鹿郡	山鹿郡	山鹿郡	山鹿郡	山鹿郡	山鹿郡	山鹿郡	山鹿郡	山鹿郡	山鹿郡	山鹿郡	山鹿郡	山鹿郡
二	二	二	二	二	一	校數	位	置	置	置	置	置	置	置	置	置	置	置	置	置
大字上	大字御	大字來	大字津	大字平	大字南	大字山	大字鹿	大字島	大字原	大字山	大字尾	大字小	大字長	大字東	大字馬	大字大	大字矢	大字草	大字山	大字西
野田	田民	橋	山	原島	鹿	鹿	鹿	鹿	鹿	鹿	鹿	鹿	鹿	鹿	鹿	鹿	鹿	鹿	鹿	鹿
中富村	大道村	嶽間村	千田村	三嶽村	八幡村	町村名	校數	位	置	置	置	置	置	置	置	置	置	置	置	置
三	二	二	二	二	一	校數	位	置	置	置	置	置	置	置	置	置	置	置	置	置
大字中	大字川	大字下	大字方	大字維	大字廣	大字千	大字小	大字津	大字熊	大字鹿	大字山	大字今	大字市	大字小	大字原	大字野	大字湯	大字永	大字河	大字山
富崎	田村	田村	田村	田村	田村	田村	田村	田村	田村	田村	田村	田村	田村	田村	田村	田村	田村	田村	田村	田村
分保																				

七百七十八

津田村二 大字津久保 田禮 清泉村一 大字林原

北合志村二 大字新明

○告示第百三號 明治二十五年九月二十四日

下益城郡各町村尋常小學校校數並位置指定左之通許可セリ

町村名	校數	位置	町村名	校數	位置
東砥用村	五	大字遠野	中山村	三	大字白馬
西砥用村	二	大字川洞	豐野村	三	大字安系
當尾村	二	大字原越	豐川村	二	大字砂南
小川町	一	大字西小	海東村	二	大字東西
河江村	一	大字南新	豐田村	三	大字阿原
豐福村	二	大字西新	守富村	二	大字新
松橋町	一	大字橋下	限庄町	二	大字六
小野部田村	一	大字北			
杉合村	二	大字杉			

杉上村三 大字今吉野町 年稱村三 大字拂佐野川俣

○告示第百十四號 明治二十五年十月二十九日

上益城郡各町村尋常小學校校數並位置指定左之通許可セリ

町村名	校數	位置	町村名	校數	位置
御船町	一	御船	豐秋村	一	小坂
瀧川村	二	大字瀧田	陳坂村	一	大字北
木倉村	一	大字倉	六嘉村	一	大字甘
高木村	一	大字高木	木山町	一	大字木
秋津村	一	大字沼山	白水村	一	大字曲
河原村	一	大字原	龍野村	一	大字上
下矢部村	三	大字白	白旗村	二	大字早
朝日村	四	大字佛	飯野村	三	大字赤
宮内村	一	大字井	瀧尾村	一	大字島
廣安村	一	大字總	水越村	一	大字尾
			瀧尾組合	一	大字七
			七瀧村	四	大字田

學事門

廿五年九月 告示 第百三號 第百十四號

廿六年一月廿五日
第八號ニテ改正

○告示第百二十五號 明治二十五年十一月二十日
羣北郡各町村尋常小學校數並位置指定左之通許可セリ

名連川村二	大字御下名連石所	濱町村一	大字下馬尾
御嶽村二	大字入河	津森村二	大字上陳
甲佐町二	大字岩入	上島村學校組合二	大字上川
中島村三	大字北野	大川村	大字下仲間
白糸村三	大字新嶋	乙女村二	大字津志
	大字目菅丸	福田村一	大字福原
日奈久村一	大字日奈久町	吉尾村二	大字吉岩尾
久木野村一	大字久木野		
百濟來村二	大字鶴久良	津奈木村三	大字福濱赤崎
二見村一	大字下大野		
田浦村五	大字小田浦	佐敷村三	大字計佐尼
	大字海井田		
	大字横居		

七百八十二

○告示第十號 明治二十六年一月二十日
菊池郡各町村尋常小學校數並位置指定左之通許可セリ

水俣村七	大字湯袋濱	大野村三	大字白告
	大字小湯津奈		
	大字深葛	湯浦村二	大字湯川
	大字石坂		
旭野村二	大字伊辨	河原村一	大字下河原
隈府町一	大字隈府	迫間村二	大字重原
龍門村二	大字龍門	水源村二	大字四丁
岩村二	大字邊	菊池村一	大字西寺
加茂川村一	大字水	城北村四	大字宮原
	大字砂		
戸崎村學校組合二	大字赤星		
花芳村	大字柑子		

學事門

廿五年十一月廿六日
告示第百二十五號

七百八十三

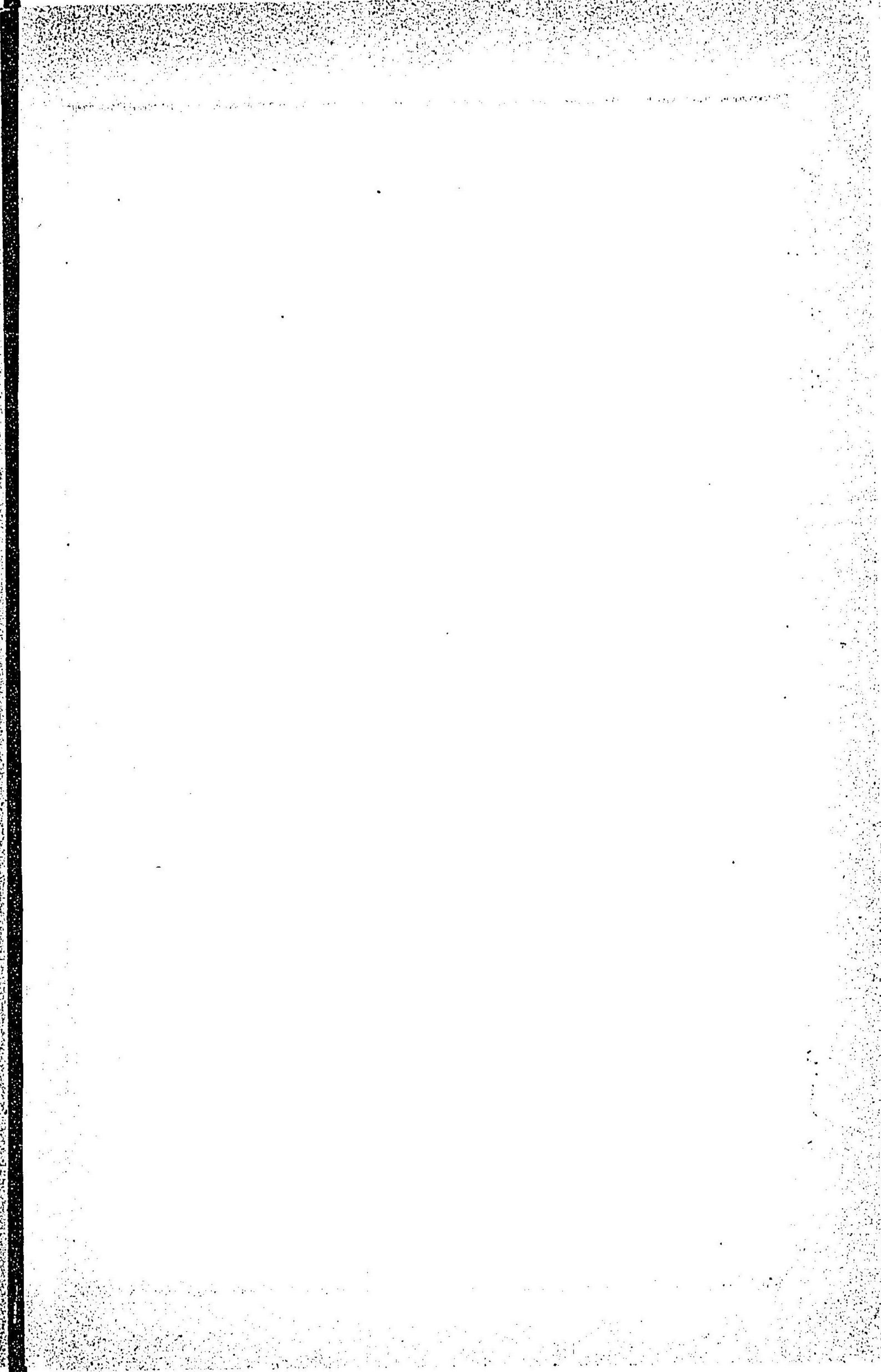
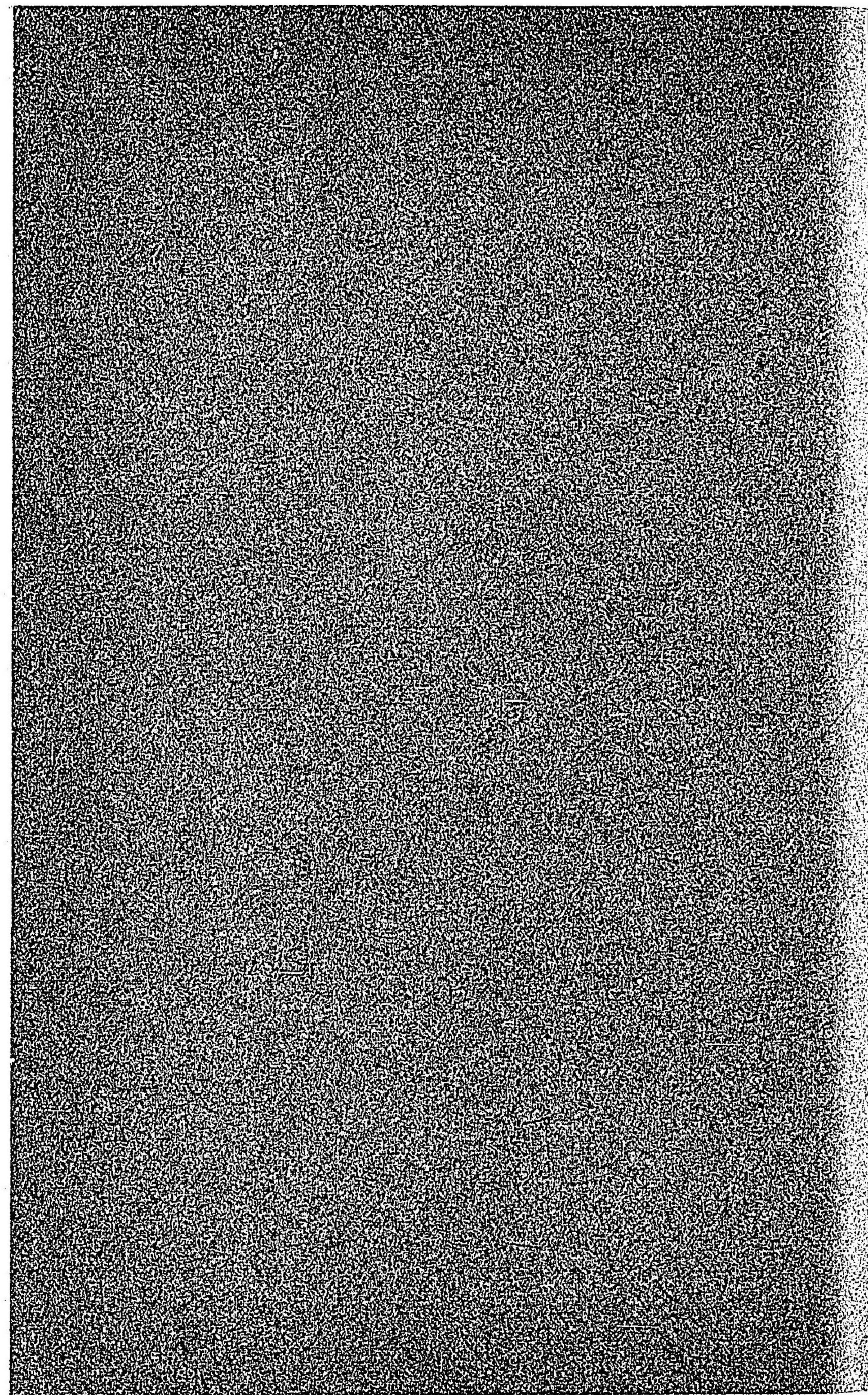

六 衛生門

○布達甲第八十九號 明治十三年六月五日
傳染病報告心得別紙之通相定候條此官管内へ布達候事

(別紙)

傳染病報告心得

十三年八月甲第
百四十四號ニテ
第一條改正

第一條 報告ヲ要スル病症ハ虎列刺、腸窒扶私、赤痢、實布埤利亞、發疹窒扶私、痘瘡猩紅熱、麻疹、百日咳ノ傳染性流行病ニ限ルモノトス

十八年九月甲第
百六號ニテ第二
條改正

第二條 此報告ハ最急ヲ要スル者ナレハ施治醫ハ報告書式ニ依リ診斷後直ニ最寄警察署又ハ分署派出所ヘ報告シ遲クトモ二十四時間ヲ過クヘカラス

十八年一月甲第
九號ニテ第三條
刪除

第三條 報告ハ患者ニ付初期終期ノ兩度トス

十八年九月甲第
百六號ニテ第六
條改正

第五條 戸主ニ非サル患者ハ報告書式中其戸主ノ姓名ヲ肩書ニ記入スヘシ

第六條 警察署又ハ分署派出所ハ該報告書ニ受領ノ月日時間ヲ記入シ速ニ戸長役場ヘ送付シ役場ニ於テハ之ヲ郡區役所ヘ報告スヘシ

第七條 各郡區役所ニ於テハ該報告書ニ受領ノ月日時刻ヲ記入シ即時縣廳衛生課ヘ報告スヘシ

第八條 患者ノ職業肩書ハ官吏 醫師 僧侶 諸業 農圃 商賈 職工 舟乘

礦夫 諸力役 無業 罪囚ノ別ヲ記スヘシ(職業ヲ分ツハ必ス患者本人ノ職業
家族商ナレバ戸主ノ何業ヲ
ルヲ問ハス商ト記スルノ類)

二十一年十一月廿八日
二十五號
十九年三月廿五日
十八年三月廿五日
除八號ニテ改正

二十一年十月廿八日
十八號
十九年三月廿五日
十八年三月廿五日
正

二十一年九月廿六日
十六號
十九年三月廿五日
十八年三月廿五日
正

二十一年八月廿三日
十三號
十九年三月廿五日
十八年三月廿五日
正

何々病患者初期報告

劇症 ○○○○ ○○○○ ○○○○ ○○○○
依り種痘セサルモノ等ヲ區分記載スヘシ
何 職業何々
何 誰
何年何月

一症候 吐瀉幾行或ハ發熱等詳細

一經過 發病ヨリ幾日或ハ何時間

一原因 飲食物或ハ何々又ハ他ヨリ感染等

一治法 何々ヲ用ユ

右者何月何日午後何時發病本日午後何時診斷ヲ遂ケ候處前書之通相違無之候也
何 誰
何年何月

明治何年何月何日午後何時

警察署又ハ分署派出所宛

何 誰
何年何月

何々病患者終期報告

劇症 ○○○○ ○○○○ ○○○○ ○○○○
依り種痘セサルモノ等ヲ區分記載スヘシ
何 職業何々
何 誰
何年何月

右者何月何日初期報告致置候處本日午後何時全癒候也
何 誰
何年何月

何 誰
何年何月

二十一年九月廿六日
十六號
十九年三月廿五日
十八年三月廿五日
正

二十一年八月廿三日
十三號
十九年三月廿五日
十八年三月廿五日
正

明治何年何月何日

警察署又ハ分署派出所宛

何 誰
何年何月

○布達甲第三百二十三號 明治十三年八月三日

傳染病死屍埋葬場吐瀉物汚穢物燒棄埋却場及避病院區編制法別冊之通相定候條來ル九月十五日限リ編制シ郡區役所ヲ經テ届出ヘシ此旨管内ヘ布達候事

傳染病死屍埋葬場吐瀉物汚穢物燒棄埋却場及避病院區編制法

第一條 埋葬地火葬場吐瀉物汚穢物燒棄埋却場及避病院敷地ハ敷町村聯合シテ其區劃ヲ定メ每區劃内ニ之ヲ設クルモノトス但隣村遠隔等ニシテ實際差支ノ町村ハ聯合セサルヲ許スアルヘシ

第二條 前條ノ區劃ヲ編制スルハ郡區長ノ認可ヲ受クヘシ

第三條 埋葬地火葬場吐瀉物汚穢物埋却場ハ永年不易ノモノトス

第四條 埋葬地火葬場避病院敷地ハ一區劃内ニ一ヶ所トシ吐瀉物汚穢物燒棄埋却場ハ一區劃内ノ便宜ニ依リ三ヶ所内外ヲ設クルモノトス但火葬場ハ敷區聯合シテ設クルモ妨ケナシ且吐瀉物汚穢物燒棄場中ニ埋却場ノ區域ヲ立ツヘシ

第五條 埋葬場ハ虎列刺發疹瘰癧私痘瘡三病ノ死屍ヲ埋葬スヘシ火葬場吐瀉物汚穢物燒棄埋却場及避病院敷地ハ他ノ傳染病ニ通用スヘキモノトス但火葬場ハ尋常ノ死屍ヲ燒クモ妨ケナシ

第六條 埋葬地火葬場吐瀉物汚穢物燒棄埋却場ハ河川往還等ニ遠隔ナル山林原野荒蕪ノ地ヲ撰ミ之ヲ定ムヘシ但撰定ノ上ハ其地圖ヲ添ヘ縣廳ヘ願出ツヘシ

第七條 三等官林及官有地第三種ニ屬スル分ハ地圖ヲ添ヘ縣廳ヘ願出拂下ケテ

十五年七月
百三十四號
二百三十四號

受シヘシ

第八條 前條ニ掲グル官有地ニシテ拂下ケ願出カタク事情アルモノハ借地料ヲ要セス貸渡スヘシ但本條ノ場合ニ於テモ其地圖ヲ添ヘ借地願出ノ順序ハ第七條ニ準スヘシ

第九條 地所ノ廣狹ハ區内戸口ノ多寡ニ應スヘシト雖凡ソ埋葬地ハ壹反歩以上避病院敷地吐瀉物汚穢物燒棄埋却場ハ三畝歩以上火葬場ハ壹畝以上ノ地所タルヘシ

第十條 埋葬地火葬場吐瀉物汚穢物燒棄埋却場及避病院ノ敷地ハ郡區役所ノ檢査ヲ經テ之ヲ定ムヘシ

第十一條 郡區役所ハ最寄警察官立合實地檢査ヲ遂ケ若シ不適當ノ場所ト見認ムルハ再撰セシムヘシ

第十二條 避病院ハ傳染病流行ニ際シ建設スヘキモノトス尤人家稠密ノ聯合町村ハ豫テ建設シ置クヘシ

但區内ノ便宜ニヨリ一時空屋或ハ寺院等ヲ假用スルモ妨ケナシト雖其建設及開院ニ屬スル費用ハ豫テ議定シ置クヘシ

第十三條 地所買上費及避病院建設費等ハ都テ區内ノ公費タルヘシ

第十四條 埋葬地火葬場吐瀉物汚穢物燒棄埋却場ノ境界ハ四圍ニ墻ヲナシ可成樹木ヲ植ヘ入口ニハ標榜ヲ立置クヘシ

○布達甲第三百三十四號 明治十三年八月三日

本年太政官第三百三十四號傳染病豫防規則及當縣甲第三百二十三號ヲ以テ傳染病死屍

十九年二月
百三十四號
二百三十四號

埋葬火葬場吐瀉物汚穢物燒棄埋却場及避病院區劃及布達候ニ付テハ傳染病流行ノ兆候アルキハ可成毎町村ニ豫テ死屍吐瀉物汚穢物運搬ノ人夫ヲ定メ置キ一定地ノ外決テ他ヘ埋却等ノ儀無之様致スヘシ此旨管内ヘ布達候事

○布達甲第三百二十七號 明治十四年八月三日

明治十一年本縣甲第三百三號布達候灸治按摩取締規則左之通改正候條此旨管内ヘ布達候事

灸治按摩取締規則

第一條 灸治及按摩ハ渾テ免狀所持ノ者ニ非レハ其術ヲ施スヲ許サス

第二條

第三條 灸治ハ醫師ノ受持アル患者ニ對シ該醫師ノ指圖ヲ受クルニ非レハ施療スルヲ許サス

第四條 新ニ灸治及按摩ヲ開業セント欲スルモノハ其願書ニ師家習熟證及履歷書ヲ添ヘ願出ヘシ

第五條 灸治按摩其他管ヘ轉籍寄留セント欲スルキハ該免狀返納スヘシ但本文ノ場合ニ於テハ灸治ニ限リ添書願出ヘシ

第六條 免狀ヲ毀損紛失シタルカ或ハ改姓名等ヲナシタルキハ其由ヲ記シ書換テ願出其廢停業及死亡等ノ節ハ速ニ之ヲ返納スヘシ

第七條 凡テ免狀ハ父兄若クハ他人ニ貸渡スヲ許サス

第八條 施術患者ニ對シ藥劑ヲ投與スルハ勿論藥方ヲ指示シ或ハ己ノ技術ヲ恃ミ醫藥ヲ妨グル等ノコトナヌ可カラズ

十七年四月
百三十四號
二百三十四號

十三年八月
十四年八月
布達
甲第三百三十四號
甲第三百二十七號

第九條 渾テ願届書ハ戸長衛生委員連署ノ上郡區役所ヲ經縣廳ヘ差出ヘシ
第十條 此規則ニ違背スル者アルハ其旨警察官又ハ戸長衛生委員ヘ申告スヘシ

○布達甲第五十九號 明治十六年六月十五日

飲食物並玩弄品着色料取締規則左ノ通相定本年十月一日ヨリ施行ス此旨布達候事
但明治九年甲第二十二號同十二年甲等百七號布達ハ此規則施行ノ日ヨリ廢止ス

飲食物並玩弄品着色料取締規則

第一條 飲食物並玩弄品ニ用ユル着色料(種々彩色ヲナ)ハ無害無毒ノ品ニアラサレハ着色ニ使用スルヲ禁ス

第二條 飲食物並玩弄品ニ用ユル着色料ヲ販賣スル者ハ第一號書式ニ據リ縣廳ヘ出願許可ヲ得ルニ非サレハ販賣スルヲ許サズ

但出願ノ節ハ着色料現品目方凡一匁以上ヲ添ユヘシ

第三條 飲食物並玩弄品ヲ製造シテ着色販賣スル者(菓子職及小兒持遊品製造者ノ類)モ第二條ニ準ス

第四條 販賣ノ許可ヲ得タル者ハ第二號書式ニ依リ標札ヲ製シ店頭ニ掲グヘシ但行商者ハ其擔器ニ標札ヲ掲グヘシ

第五條 掛官吏ヲシテ臨時検査セシムルヲ有ルヘシ

第六條 此規則ニ違背シ刑法ニ正條ナキモノハ渾テ同法第四百二十六條第四項ニ據テ處分ス

第一號書式

飲食物(玩弄品)着色料御検査願

一品名
右ハ今般飲食物(玩弄品)着色料トシテ販賣仕度(着色販賣仕度又ハ從來着色販賣仕度)候間御検査被成下度現品相添此段奉願候也

郡區町村名

身分職業

何 某印

右衛生委員

何 某印

右戸長

何 某印

郡區役所經由スヘシ

縣令宛

第二號

官	赤色	青色	何色
飲	何色	何色	何色
食	何色	何色	何色
物	何色	何色	何色
(玩	何色	何色	何色
弄	何色	何色	何色
品)	何色	何色	何色
着色	何色	何色	何色
料	何色	何色	何色

○布達甲第六十一號 明治十六年六月十五日

明治十三年甲第三百三十三號ヲ以傳染病死屍埋葬地取締方及布達置候處右發布以前ニ係ル虎刺刺病死屍舊來墓地ノ外山林原野等ニ埋葬シ墓標等無之分ハ自然發掘殘毒雨燃ノ恐不尠候條各町村ニ於テ調査ヲ遂ケ之カ區界ヲ設ケ石又ハ耐久ノ木標ヲ建テ充分ノ取締ヲナスヘシ此旨布達候事

○布達甲第八號 明治十八年二月三日

雜藥販賣取締規則左之通相定ム

但從來營業ノ者ハ本年三月限検査願出免許ヲ受ヘシ

右布達候事

雜藥販賣取締規則

第一條 此規則ニ稱スル雜藥トハ防臭藥及飲食物ノ防腐鼠蠅虱蚤蚊等驅除ノ目的ヲ以テ調製シタルモノヲ云フ

第二條 雜藥ヲ製造販賣セント欲スル者ハ方名藥味分量用法用量製法功能ヲ詳記シタル第一號書式ノ願書ニ製劑及各種ノ現品相添郡區役所ヲ經テ免許ノ證ヲ受クヘシ

但製藥配伍ノ藥品取扱上失誤ヲ生シ易キモノハ一切之ヲ許サス

第三條 免許ノ藥劑ト雖モ其藥味分量用法用量製法功能ヲ改正セント欲スルハ第二號書式ノ願書ニ製劑及各種ノ現品相添ヘ郡區役所ヲ經テ許可ヲ受クヘシ

但方名ヲ改正セント欲スルハ舊免許證ヲ返納シ更ニ免許證ヲ受クヘシ

第四條 雜藥ヲ請賣セント欲スル者ハ第三號書式ノ願書ニ雜藥製造人トノ定約書ヲ添ヘ請賣免許證ヲ受クヘシ

第五條 雜藥製造人又ハ請賣人ニ於テ自ラ行商シ又ハ賣子ヲシテ行商ヲ爲サシメント欲スル者ハ第四號書式ニ據リ行商鑑札願受ケ行商ノ際必ス之ヲ携帶スヘシ

第六條 免許ノ雜藥ト雖モ有害品ナルヲ更ニ發見スルキハ直ニ發賣ヲ禁止スルコトアルヘシ

第七條 免許證ハ賣讓與貸借スルヲ許サス
第八條 廢業死亡或ハ他管下ヘ轉籍寄留スルハ郡區役所ヲ經テ免許ノ證ヲ返納スヘシ

但シ本文ノ場合ニ於テハ雜藥製造者ハ其請賣行商者請賣者ハ其行商者ノ住所姓名ヲ記載シ届出ヘシ尤請賣行商者無之節モ其旨届出ヘシ

第九條 雜藥製造人ニ於テ前條ノ場合有之キハ其請賣者及行商者ハ直ニ免許證ヲ返納スヘシ

第十條 相續人ニ於テ營業ヲ繼續セント欲スルモノハ郡區役所ヲ經テ其旨願出免許證ノ書換ヲ請フヘシ

第十一條 免許證ヲ遺失毀損スルカ又ハ他町村ニ轉居或ハ改姓名ヲナシタルハ其事由ヲ記シ郡區役所ヲ經テ免許證ノ下付又ハ書換ヲ願出ツヘシ

第十二條 此規則第二條第三條第四條第五條第七條ニ違背シタル者ハ刑法第四百二十六條第四項ニヨリ處分セラルヘシ

第一號書式
雜藥檢查願

一方名
藥味分量
製法
用法用量
功能

右調製販賣仕度候間御検査ノ上免許證御下渡被成下度藥品相添此段奉願候也

年月日

何郡區何村何番地
族籍

何郡區何村何番地
氏 名 印

何郡區何村何番地
氏 名 印

同 衛生委員 氏 名 印

縣令宛

第二號書式
雜藥改正願

一方名

藥味分量
製法
用法分量
功能

右明治何年何月何日御検査済免許證御下渡營業仕居候處今般藥味分量用法用量製法功能左ノ通改正仕候間御許可被成下度依テ藥品相添此段奉願候也

藥味 分量 用法 用量 製法 功能

年月日

何郡區何村何番地
族籍

何郡區何村何番地
氏 名 印

何郡區何村何番地
氏 名 印

全 衛生委員 氏 名 印

縣令宛

第三號書式
雜藥請賣願

一方名 一方名

何郡區何村何番地
族籍

右雜藥製造者
一方名 氏 名

右雜藥製造者

肩書全上 氏 名

右雜藥何方請賣仕度依テ別紙雜藥製造者トノ定約書相添此段奉願候也

何郡區何町何番地 族籍 氏 名 印

何郡區何村何戶長 氏 名 印

同 衛生委員 氏 名 印

郡區長宛 氏 名 印

第四號書式

雜藥行商鑑札願書式

雜藥行商鑑札願

一方名

何年何月免許

右雜藥何方行商仕度或ハ私雇人何郡區何町何番地誰ハ行商爲仕度依テ別紙免許證寫相添此段奉願候也

何郡區何町何番地 族籍 氏 名 印
何郡區何村何戶長 氏 名 印
全 衛生委員 氏 名 印
郡區長宛

雜藥製造免許之證

番號

郡區役所之印

何縣何郡何町何番地 何ノ誰

右製造免許候也

年號月日

熊本縣 郡區役所ノ印
熊本縣 郡區役所ノ印

雜藥請賣免許之證

番號

何縣何郡何町番地

郡區役所之印 一方名

何ノ誰

何年何月何郡區町村何ノ誰製造免許

右請賣免許候也

年號月日

郡區役所

郡區役所ノ印

雜藥行商免許之證

番號

何縣何郡何町番地

郡區役所之印 一方名

何ノ誰

何年何月何郡區町村何ノ誰製造免許

右行商免許候也

年號月日

郡區役所

郡區役所ノ印

○布達甲第十號 明治十八年二月二日
明治十三年九月本縣甲第六十七號布達開業醫師取締規則左之通改正ス
右布達候事

醫師取締規則

- 第一條 內務省醫術開業免許狀ヲ所持スル者ニ非レハ治療ヲ爲スヲ得ス
- 第二條 醫術ヲ開業セントスルモノハ其免許狀寫ヲ添ヘ開業スヘキ町村名記載郡區役所ヲ經テ届出ヘシ但他府縣居住ノ者ニシテ本縣下ヘ轉籍寄留シタルハ郡區町村名ヲ詳記シタル書面ニ醫術開業免許狀寫ヲ添ヘ郡區役所ヲ經テ届出ヘシ
- 第三條 醫術假開業免許醫師ハ免許區域外ニ出テ區域外ノ患者ヲ診察治療スルヲ許サス但區域外ノ患者ト雖モ區域内ニ來テ診察治療ヲ乞フ者ハ此限ニアラス
- 第四條 病家ノ請求タリト雖モ診察シタル患者ニ非ラレハ猥ニ藥劑ヲ授與スヘカラス
- 第五條 患者ノ診察治療及ヒ死屍檢檢ノ囑托ヲ請ケ事故ナク之ヲ拒ムヲ得ス
- 第六條 患者ニ處方書ヲ附與スルハ其處方書ニ患者ノ住所氏名年齢并ニ年月日及自己ノ住所醫術ノ科目氏名ヲ明記シ之ニ捺印スヘシ
- 第七條 施療ノ患者死亡シタルハ又ハ正産流産ヲ診察治療シタルハ十四年本縣甲第二十一號及本年甲第七號布達ニ準據スヘシ但他縣居住ノ人民ヲ診察治療シタルハ本文ニ準シ其人民所在ノ戶長若クハ衛生委員ヘ届出ヘシ

十八年七月甲第
五條中檢入
十八年十月甲第
百二十號ニテ
四年甲第二十一
號廢止

第八條 各種傳染病患者ヲ診察治療シタルキハ傳染病豫防規則及十三年本縣甲
 第八十九號布達ニ準據スヘシ但他縣人民ヲ診察治療シタルキハ本文ニ準シ其
 人民所在ノ戸長若クハ衛生委員ヘ届出ヘシ

第九條 變死傷者アルキハ檢視官立會ノ上施藥ヲナスヘシ但至急施藥ヲ要スヘ
 シト認ムルキハ檢視官ノ臨監ヲ俟タズ速ニ施藥ヲナシ其死傷ノ狀況及施藥ノ
 次第等檢視官ニ對シ詳細ニ陳述スヘシ

第十條 變死傷ノ聞ヘナキモノト雖モ診察ニ際シ其疑ヒアル者ハ直ニ警察官ニ
 密告スヘシ

第十一條 患者ヲ診察治療シタルキハ自然飲食物若クハ藥物等ノ中毒ト認メタル
 キハ直ニ最寄警察署又ハ分署及衛生委員若クハ戸長ニ届出ヘシ但本條ノ場合
 ニ於テ其毒現存スルキハ之ヲ添付スヘシ

第十二條 醫術開業免狀ヲ所持セサル子弟又ハ門生ヲシテ代診セシムルハ差支
 ナシト雖モ出張所診察所等ニ於テ治療ヲ任スルヲ許サズ

第十三條 死體ヲ解剖セント欲スルキハ本人ノ親族連署施行ノ場所ヲ記載シ出
 願スヘシ但死者ノ遺言書アルキハ之ヲ願書ニ添付スヘシ

第十四條 種痘術ヲ爲サント欲スル者ハ郡區役所ヲ經テ其旨届出ツヘシ

第十五條 出張診察所ヲ設置セント欲スル者ハ其設置スヘキ郡區町村名番號及
 出張定日ヲ記載シ郡區役所ヲ經テ届出ヘシ但甲郡區居住ノ者ニシテ乙郡區
 所轄内ヘ設置セントスルキハ甲郡區長ヘ其旨届出乙郡區役所ヲ經テ届出ツ
 ヘシ

二十一年七月
 二十二年三月
 二十三年四月
 二十五年四月
 二十六年四月
 二十七年四月
 二十八年四月
 二十九年四月
 三十年四月

第十六條 前條若シ他府縣下ヘ設置セントスルキハ第十五條ノ書面ヲ製シ郡區
 役所ヲ經テ届出ツヘシ但出張診察所ヲ廢止シタルキモ又其旨届出ツヘシ

第十七條 管内甲ノ郡區所轄地ヨリ乙ノ郡區所轄地ヘ轉籍寄留開業スル者ハ甲
 ノ郡區長ヘ其旨届出乙ノ郡區役所ヲ經テ届出ツヘシ但一郡區所轄内甲ノ町村
 ヨリ乙ノ町村ヘ轉籍寄留開業スル者モ郡區役所ヲ經テ届出ツヘシ

第十八條 管内居住ノ者ニシテ他府縣ヘ轉籍寄留開業セント欲スル者ハ移住地
 府縣國郡區町村名ヲ詳記シ郡區役所ヲ經テ其旨届出ツヘシ

第十九條 管内醫師ニシテ他府縣下ヘ寄留ノ者原籍町村ヘ復版シタルキハ郡區
 役所ヲ經テ其旨届出ヘシ但他府縣下醫師ニシテ本縣内ヘ寄留ノ者原籍ヘ復版
 スルキハ亦本條ニ全シ

第二十條 醫術開業免狀ノ下附若クハ書換ヲ出願シタル者其免狀下附ノ節明治
 十六年第三十五號公布醫師免許規則第六條第九條ノ手数料ハ其上納ヲナスヘ
 キ達ヲ受ケタル日ヨリ七日以内ニ之ヲ完納スヘシ

第二十一條 醫術開業免狀ヲ遺失毀損若クハ氏名ヲ變換シタルキハ其旨ヲ詳記
 シ郡區役所ヲ經テ免狀ノ下附又ハ書換ヲ内務卿ヘ出願スヘシ但廢業死亡ノ節
 ハ直ニ免狀返納スヘシ

第二十二條 業務上ニ關シ官署ヘ差出スヘキ書面ハ總テ許可ノ科目ヲ氏名ノ肩
 ニ明記スヘシ

第二十三條 一ケ年中治療ノ患者ハ別紙表式ニ倣ヒ毎年一月二十日限リ前年分
 ヲ調製シ所轄郡區役所ヲ經テ縣廳ヘ差出スヘシ

第二十四條
 第二十五條 此規則第三條第四條第五條第十條第十一條第十二條ニ違背シタルモノハ刑法第四百二十六條第四項ニ依リ處分セラレヘシ
 (第二十三條別紙)
 表式

明治何年患者表

何郡何町醫師何

某

病類大別	性		十未	十廿年	廿年以上	卅年未滿	四十年未滿	五十年未滿	五十年以上	合計
	女	男								
傳染性病										
發育及榮養的病										
皮膚及節病										
骨及關節病										
血行器病										
神經及五管病										
呼吸器病										
消化器病										

秘尿及生殖器病	外襲性傷痕	中毒症	病名不詳	合計		右ノ内	株毒	軟性下疳	痲疾
				女	男				
女男	女男	女男	女男	女男	女男				

備考 本表類別中何レニ挿入スヘキカチ確定シ難キトキハ別欄ヲ設ケ
 ナ之ヲ掲ケ其事由ヲ欄外ニ付記スヘシ
 一患者ヲ數醫ニ於テ治療セシトキハ主治醫ヨリ差出ス表面ニ限
 リ登記スヘシ

○布達甲第百二號 明治十八年九月十三日
 虎烈刺病流行之際ニ於テ其流行地方ヨリ古着及ヒホロ其他凡ソ病毒潛匿ノ憂ヒ

有之物品ハ一切他ノ健康地ニ搬出スルヲ禁止ス尤施行ノ場所及期日ハ別ニ告示ス但古着及ヒホロ外ノ物品ニシテ不得止事情アルキハ其地檢疫官ノ検査ヲ受充分ノ消毒法施行ノ上ハ時機ニ據リ搬出ヲ許スヲアルヘシ

右布達候事
○布達甲第二十號 明治十九年二月二十三日
明治十七年二月本縣甲第七號布達種痘規則ヲ廢シ種痘細則左之通相定ム
右布達候事

種痘細則

- 第一條 郡區役所戸長役場并醫師ハ明治十八年第三十四號布告種痘規則及別紙付録種痘術心得書ニ據リ種痘ノ普及ヲ計ルヘシ
- 第二條 區役所戸長役場ハ其町村內ニ於テ便宜組合ヲ立豫メ種痘日時及其場所ヲ定メ組合町村ヘ告知スヘシ
- 但種痘所ハ醫師ノ自宅ヲ用ユルモ便宜ニ任ス
- 第三條 種痘ノ當日ハ區役所戸長役場ニ於テ諸事周施スルハ勿論其都度所轄警察署分署又ハ派出所ニ通知スヘシ
- 但種痘定日ニハ警察官吏其場所ニ臨監スルコトアルヘシ
- 第四條 醫師ハ接種後凡一周日ヲ經テ感染ノ良否ヲ點檢シ善感ノ者ニハ第一號書式不善感ノ者ニハ第二號書式ノ證書ヲ付與スヘシ
- 第五條 醫師ハ天然痘患者ヲ治療シタルキハ第三號書式ノ證書ヲ付與スヘシ
- 第六條 種痘料及種痘ニ屬スル一切ノ費用ハ其町村衛生費ヲ以テ支辨スヘシ

二十一年三月
第二十二號

十九年二月
第二十二號

第七條 醫師ヨリ種痘若クハ天然痘濟ノ證ヲ受ケタルキハ一周日以内ニ其證書寫ヲ區役所又ハ戸長役場ニ差出スヘシ

第八條 區役所戸長役場ハ其受持町村內十六年未滿ノ人員名簿ヲ作り種痘(初種再三種善感不善感)又ハ天然痘濟ノ旨ヲ記入シ出產死亡等ノ節ハ之ヲ加除スヘシ

第九條 種痘組合ヲ定ムルト雖モ各自ノ望ニ依リ他ノ醫師ニ就キ接種スルモ妨ナシ

第十條 種痘規則第四條ノ場合ニ於テハ時宜ニ依リ病氣或ハ事故ノ事實ヲ檢査セシムルヲアルヘシ

第十一條 郡區役所ハ第四號書式ニ倣ヒ種痘明細表ヲ調製シ毎年二月二十日限リ差出スヘシ

第十二條 戸長役場ハ第五號書式ニ倣ヒ種痘人員明細調書ヲ調製シ毎年一月二十日限リ郡役所ニ差出スヘシ

第十三條 第八條名簿中ノ者送籍ヲ要スルキハ區長戸長ニ於テハ初再三種ノ年月日又ハ天然痘ノ濟否ヲ詳記シタル書面ヲ其送籍證ニ添付スヘシ但寄留ノ者ハ原籍區長戸長ヨリ寄留地ノ區長戸長ヘ通報スヘシ

第一號書式 (用紙美濃紙四ツ切)

證

熊本縣何郡何村何番地居住

第二十一年一月
第二號書式
改正

印 割

初 度 再 度 三 度

左何類 右何類 右種痘濟

何某何女(又ハ何々) 姓
何年何月何日生

熊本縣何郡何町何番地居住
醫師 姓

名 印

年 月 日

第二號書式 (用紙全上)

證

熊本縣何郡何町何番地居住

何某何男(又ハ何々) 姓

何年何月何日生

名

第一號書式ニ全シ
右種痘不善感

印 割

熊本縣何郡何町何番地居住

醫師 姓

名 印

年 月 日

第三號書式 (用紙全上)

證

熊本縣何郡何町何番地居住

何某何女(又ハ何々) 姓

何年何月何日生

名

印 割

右天然痘濟

熊本縣何郡何町何番地居住

醫師 姓

名 印

年 月 日

衛生門

十九年二月 布達 甲第二十號

八百七

二十一年三月
第十四號
下式

第四號書式

何郡種痘明細表

明治何年

合計	三種		再種		初種		區別
	善感	不善感	善感	不善感	善感	不善感	
	疾病事故ニテ種痘セサルモノ	疾病事故ニテ種痘セサルモノ	疾病事故ニテ種痘セサルモノ	疾病事故ニテ種痘セサルモノ	疾病事故ニテ種痘セサルモノ	疾病事故ニテ種痘セサルモノ	
							滿一年以上
							滿一年以上
							滿二年以上
							滿五年以上
							滿十年以上
							滿十五年以上
							十五年以上
							合計

種痘規則第三條ニ據リ接種セシ者ハ表中ニ算入セス表末ニ於テ其人員及ヒ感否ノ別ヲ附記スヘシ

第五號書式

明治何年種痘人員明細調

初種痘人員	五年以下	十五年以下	十五年以上	再種人員		再種人員	右全
				右全	右全		
一年以下	善感 幾人 不善感 幾人 疾病事故ニテ種痘セサルモノ 幾人	二年以下	善感 幾人 不善感 幾人 疾病事故ニテ種痘セサルモノ 幾人	十五年以下	善感 幾人 不善感 幾人 疾病事故ニテ種痘セサルモノ 幾人	十五年以上	善感 幾人 不善感 幾人 疾病事故ニテ種痘セサルモノ 幾人

再種人員 右全
三種人員 右全
種痘規則第三條ニ據リ接種セシ者
右之通相違無之候也

善感 幾人
不善感 幾人

何郡區何町村列戶長

何ノ誰印

附錄

明治何年何月何日

種痘施術心得書

種痘術ヲ施ス者ハ種痘ノ適否接種ノ方法痘苗採收及貯蓄ノ法善感不善感ノ鑑別種痘ノ注意等ヲ詳知セサル可カラズ其要左ノ如シ

第一 種痘ノ適否

第一條 種痘ハ左ニ掲クル者ニハ施リ、ルヲ可トス

一 生後七十日ヲ經サル者

二 種痘ノ爲ニ一時増進スヘキ病患アル者

三 丹毒流行ノ土地ニ居住スル者

四 蔓延性ノ皮膚病アル者

五 熱性病ニ罹リ居ル者

第二條 種痘ニ適スル時期ハ春(三月四月五月)秋(九月十月十一月)二季ヲ以テ最良トス然レモ四季共ニ之ヲ施シテ妨ナシ

第二 接種ノ方法

第三條 種痘ヲ施スハ上膊^三部位ニ於テ各三針乃至五針^{受痘者ノ年齢ニ隨フ}トシ各針ノ距離曲尺五分以上ニシテ^止痘泡ノ暈輪互ニ密接セサル様注意スヘシ

第四條 施術ニ先テ針尖ヲ拭淨シ一時ニ數人ニ接種スルハ一人毎ニ之ヲ拭淨スヘシ

第五條 良性ナル痘漿ヲ採リテ移種スルヲ確實ノ良法トスレモ此法ヲ行フテ能ハサルハ貯蓄ノ痘苗ニ成ルヘク新鮮ナル者ヲ撰ヒ用ユヘシ但患皮ハ用ヒサルヲ可トス

第三 痘苗採收及貯蓄ノ法

第六條 痘苗ハ左ニ掲クル者ヨリ採收スヘカラス

一 痘泡ノ成形過度及過大ノ者 發暈非常ニ大ナル者 痘緣又ハ暈部ニ水泡ヲ生スル者 痘泡非常ニ隆起ノ澄明ノ漿液ヲ漏出スル者 一種ノ疑フヘキ色例ヘハ紅藍色ヲ呈セルカ如キ者但此等ノ異常痘泡ノ近傍ニ在ル正痘モ亦同シ

二 痘漿ノ血液ヲ混セル者 泡ノ中央ニ在ル痘漿ノ腐敗ニ向ントスル者 痘泡ノ已ニ化膿ニ傾キシ者 爬搔又ハ摩擦ノ爲ニ痘泡破潰セシ者

三 梅毒腺病及ヒ皮膚病ニ罹リ居ル者 營養不良ノ者 ^{第十三條ヲ參照スヘシ}

四 丹毒ヲ併發セル者 經過不整ニシテ不快感ノ疑ヒアル者 ^{第十三條ヲ參照スヘシ}

五 天然痘ヲ經タル者 再三種ノ者

第七條 痘漿ヲ採ルハ通常接種後第八日^{二十四時間ヲ以テ一}日ト算ス下皆同シ^テ以テ佳トスト雖モ時候ノ寒暖及ヒ各人ノ性質ニ隨ヒ第七日又ハ第九日ヲ以テ適度トスルコトアリ痘泡ハ善感良性ノ者ニシテ其含包セル所ノ漿液ハ渾濁セス粘稠露滴ノ如クナルヲ撰フヘシ

第八條 痘漿ヲ採ルニハ痘泡ノ中心ヲ避テ泡面ヨリ斜ニ淺刺シ深ク刺シテ出血セシムヘカラス

第九條 發痘一顆ナル者ノ痘泡ハ其漿液ヲ採ルヘカラス又數顆アルモ其一顆ハ傷クヘカラス

第十條 痘苗ヲ貯蓄シテ接種ノ用ニ供セントスルニハ硝子板間ニ貯ヘテ密封シ又ハ硝子製毛細管ニ吸入セシメテ其兩端ヲ密封シ日光及寒熱ノ劇度ヲ避ケ貯フヘシ(痘苗ノ貯蓄法最モ宜シキヲ得ルハ五ヶ月間充分ノ効力アリ)

第四 善感不善感ノ鑑別

第十一條 種痘ノ善感不善感ヲ鑑別スルニハ左ノ各項ヲ以テ要點ト爲ス

キ色例ヘハ紅藍色ヲ呈セルカ如キ者但此等ノ異常痘泡ノ近傍ニ在ル正痘モ亦同シ

二 痘漿ノ血液ヲ混セル者 泡ノ中央ニ在ル痘漿ノ腐敗ニ向ントスル者 痘泡ノ已ニ化膿ニ傾キシ者 爬搔又ハ摩擦ノ爲ニ痘泡破潰セシ者

三 梅毒腺病及ヒ皮膚病ニ罹リ居ル者 營養不良ノ者 ^{第十三條ヲ參照スヘシ}

四 丹毒ヲ併發セル者 經過不整ニシテ不快感ノ疑ヒアル者 ^{第十三條ヲ參照スヘシ}

五 天然痘ヲ經タル者 再三種ノ者

第七條 痘漿ヲ採ルハ通常接種後第八日^{二十四時間ヲ以テ一}日ト算ス下皆同シ^テ以テ佳トスト雖モ時候ノ寒暖及ヒ各人ノ性質ニ隨ヒ第七日又ハ第九日ヲ以テ適度トスルコトアリ痘泡ハ善感良性ノ者ニシテ其含包セル所ノ漿液ハ渾濁セス粘稠露滴ノ如クナルヲ撰フヘシ

第八條 痘漿ヲ採ルニハ痘泡ノ中心ヲ避テ泡面ヨリ斜ニ淺刺シ深ク刺シテ出血セシムヘカラス

第九條 發痘一顆ナル者ノ痘泡ハ其漿液ヲ採ルヘカラス又數顆アルモ其一顆ハ傷クヘカラス

第十條 痘苗ヲ貯蓄シテ接種ノ用ニ供セントスルニハ硝子板間ニ貯ヘテ密封シ又ハ硝子製毛細管ニ吸入セシメテ其兩端ヲ密封シ日光及寒熱ノ劇度ヲ避ケ貯フヘシ(痘苗ノ貯蓄法最モ宜シキヲ得ルハ五ヶ月間充分ノ効力アリ)

第四 善感不善感ノ鑑別

第十一條 種痘ノ善感不善感ヲ鑑別スルニハ左ノ各項ヲ以テ要點ト爲ス

一 接種後第二日以内ニ成形ヲ始メシヤ否
 二 痘疱常形ニシテ其大サ及硬サハ皮下皮上共ニ同一ナルヤ否
 三 紅暈ハ常形ナルヤ否
 四 經過整然トシテ其時期ヲ誤ラサルヤ否
 五 第八日ニ至リテ微熱ヲ發スルヤ或ハ然ラサルモ其他ノ微候ヲ呈スルヤ否
 六 痂皮ハ黯褐色又ハ黑色ニシテ其厚サ及硬サハ常度ナルヤ否

第十二條 種痘善感ノ徵候ハ左ノ經過ニ就キテ知ルヘシ
 接種後第一日第二日ノ間ハ他ノ刺傷ニ異ナルトナシ施術後針痕ノ周圍ニ淡紅色ノ小暈ヲ發スレトモ暫時ニ消失ス(或ハ此暈ヲ見ザルコトアリ)
 第三日ニハ針痕ノ部ニ小ナル紅點ヲ生シ試ニ指頭ヲ以テ之ニ觸ルレハ稍々隆起セルヲ覺ユ(經過緩漫ナル者ハ第四日第五日ニ至リ始テ此紅點ヲ生スルコト有リ)
 第四日ニハ紅色ニシテ硬ク且ツ隆起セル圓形若クハ橢圓形ノ小結節ヲ生ス
 第五日ニハ結節細小ノ水泡トナリ其周圍ニ狄キ紅暈ヲ見ル
 第六日ニハ水泡稍々増大シ其邊緣隆起シテ泡ノ中央ニハ陷凹ヲ呈シ泡中ニハ稀薄透明ニシテ稍帶藍色ナル液ヲ充實シ周圍ノ紅暈稍々増大ス
 第七日ニハ諸症益々増進ス
 第八日ニハ痘疱全ク成形ス其大サハ豆大ニシテ周圍ハ痂腫シ微シク疼痛アリ泡中ノ液ハ倍々充實シ紅暈亦著シク増大ス此期ニ當リ(或ハ此期以前)微熱ヲ發

シ或ハ全ク熱候ナク顔面ハ蒼白色ヲ呈スルコトアリ又腋下ニ疼痛ヲ覺エ水脈腺腫起スルコト有リ
 第九日ニハ紅暈更ニ増大シ其色澤モ亦加ル
 第十日ニハ泡液化膿シテ白濁或ハ黃色ノ膿稠液ト爲リ泡ノ中央稍々凸隆ス然レトモ其形必ス扁圓ナリ
 第十二日ニ至ルマテハ痘疱其形狀ヲ變スルコトナク此日ヨリ改慥ヲ始メ泡ノ中央ヨリ邊緣ニ向ヒテ次第ニ乾固シ漸ク褐色ニ變シ周圍ノ紅暈モ亦漸ク消退ス
 爾后黯褐色又ハ黑色ニシテ堅實ナル厚痂ヲ結ヒ初ハ皮膚ニ緊着シテ容易ニ剝離セズ結痂後八日乃至十日ニ至リテ始テ剝脫ス其剝脫ノ後ニ遺セル痂痕ハ圓形又ハ橢圓形ニシテ淺キ凹窩ヲ爲シ其窩内ニハ更ニ數多ノ凹點ヲ呈ス但一回接種セシ者ニ再三種シテ感染スルコトアルモ其痘顆小ニシテ七八日間ニ全ク經過スルヲ常トス

第十三條 種痘不善感ノ諸徵ハ左ノ如シ
 一 接種後第二日以内ニ成形ヲ始メ常形ニ違フモノ直ニ廣ク蔓延セル炎症ヲ發皮下ニ硬キヲ覺ヘスノ紅暈ハ不整形ナリ痘疱ハ速ニ化膿シ其隆起ノ狀或ハ半球形或ハ圓錐形トナリ乾固スレハ黃色ニシテ鬆疎ナル痂皮ヲ結フ(時トシテ第二日後ニ成形ヲ始ムル者アレトモ其經過總テ不整形ナルヲ以テ自ラ善感ノ者ト區別スルヲ得ヘシ又不善感ノ者ト雖モ腋下ニ疼痛ヲ覺エ微熱ヲ發スルコトナキニアラス)

二 接種後第一日ニ大ナル赤色ノ疱ヲ生シ速ニ漿液ヲ充實シ上皮破レテ膿面ヲ呈シ或ハ濕潤セル淡色ノ痂皮トナルヲ見ル

三 紅暈速ニ増大シテ腫起シ或ハ遂ニ潰瘍ニ陥ル

四 第八日ニ至リ數疱相合シテ一大潰瘍トナリ或ハ一面ノ痂皮ヲ結ヒ其潰瘍又ハ痂皮ノ周圍ニハ廣ク赤色ヲ呈ス

五 痂皮剝脱ノ後ニ遺セル痕痕ハ深クシテ不成形ヲ呈シ其底面平滑ナリ

第五 種痘ノ注意

第十四條 初種ノ不善感ハ痘苗ノ不良ナルカ或ハ其人一時ノ不感性ヲ有セルニ因ルモノナルカ故更ニ三四週ノ後善良ナル痘苗ヲ撰ヒテ再ヒ接種スヘシ

第十五條 種痘ヲ施スニ當リテハ併發症ヲ防キ殊ニ天然痘流行ノ際ニハ接種後第八日ニ至ルマテハ嚴ニ其感染ヲ防禦スヘシ然レモ受痘者已ニ暗ニ天然痘ニ感染シ其潜伏期ニ於テ接種スルノ間々之アリ

第十六條 天然痘流行シ種痘ヲ猶豫ス可カラサル際ニハ第一條各項ニ掲グル者ト雖モ熱性病ヲ除クノ外ハ總テ接種スヘシ

第十七條 種痘中ハ寒冷ヲ避ケシメ成ルヘク清潔ノ空氣中ニ居ラシムヘシ平常慣習セル食物等ハ總テ禁忌スルニ及ハヌ又別ニ醫藥ヲ要セス

○布達甲第三十六號 明治十九年三月三十日

入齒々抜口中療治接骨營業取締規則左ノ通相定明治十九年六月一日ヨリ施行候條從來營業者ハ履歷書相添來ル五月三十一日限り郡區役所ヲ經テ鑑札願受クヘシ若シ期限ニ後レタルモノハ何等ノ事情アリト雖モ該鑑札ヲ授與セス

但明治十四年^入本縣甲第二百二十六號布達ハ本則實施ノ日ヨリ廢止ス

右布達候事

入齒々抜口中療治接骨營業取締規則

第一條 入齒々抜口中療治接骨營業ハ免許鑑札ヲ所持スル者ニ非サレハ之ヲ許サス

第二條 入齒々抜口中療治接骨營業者ハ強テ人ヲ勸メ治療スルヲ許サス

第三條 入齒々抜口中療治接骨營業者ハ内服劑ヲ授與シ若クハ藥方ヲ指示スルヲ許サス

但明治十三年^一第一號布告藥品取扱規則第二類第三類ニ掲グル毒劇藥ハ外療タリトモ使用スルヲ許サス

第四條 接骨營業者ハ其症内部ニ關スルカ若クハ重症危篤ノ患者ト認ムルトキハ必ス醫師ノ立會ヲ請ヒ承認ノ上施術スヘシ

但齒抜口中療治營業者ト雖モ施術ノ際危險ノ恐レアルキハ本文ノ手續ニ據ルヘシ

第五條 營業ノ爲メ外出スルキハ必ス免許鑑札ヲ携帯スヘシ

第六條 營業免許鑑札ハ貸借又ハ讓與フルヲ許サス

第七條 營業免許鑑札ヲ毀損亡失シ若クハ姓名ヲ變換シタルキハ其事由ヲ詳記シ郡區役所ヲ經テ新規鑑札又ハ書換ヲ願出ヘシ

但廢業又ハ死亡ノ節ハ七日以内ニ免許鑑札ヲ返納スヘシ

第八條 營業者ハ左記ノ雛形ニ倣ヒ標札ヲ門戸ニ掲グヘシ

免	何々營業	縱二尺五寸
許	何郡區何町村何誰	横六寸

第九條 營業者管内甲地ヨリ乙地ニ轉居ノ節ハ乙地ノ郡區役所ヘ鑑札相添届出
ヘシ郡區役所ニ於テハ該鑑札裏面ヘ(年月日何郡區)ト朱記シ主任檢印ノ上本
人ヘ下付スヘシ

但郡區役所々轄ヲ異ニスルキハ甲地ノ郡區役所ヘモ其旨届出ヘシ

第十條 管内營業者他府縣ヘ轉籍寄留開業セントスルキハ其府縣郡區町村名ヲ
詳記シ郡區役所ヲ經テ免許鑑札ヲ返納シ添書願出ヘシ

第十一條 他府縣營業免許ノ者本縣内ニ於テ營業セントスルキハ其府縣ノ添書
ヲ付シ郡區役所ヲ經テ免許鑑札願受ヘシ

但原籍府縣ヘ復歸ノキハ其旨届出テ免許鑑札ヲ返納スヘシ

第十二條 本則第一條第二條第三條第四條第五條第六條ニ違背スル者ハ違警罪
ノ刑ニ處セラル、ノ外其情狀ニ據リ營業ヲ停止又ハ禁止スルコトアルヘシ

○布達甲第三十八號 明治十九年三月三十日
明治十三年十月甲第八十三號布達左ノ通改正ス食物ノ中毒及ヒ藥物ノ誤用
等ニ依リ中毒者有之節ハ治癒死亡ニ拘ハラズ治療醫師ハ左ノ項目ニ據リ取調毒
物ノ名稱詳カナラサルモノハ現品ヲ添其都度郡區役所ヲ經テ届出ツヘシ

右布達候事

一住所姓名男女年齢職業族籍

一中毒品ノ名稱(數名アレハシ)及其數量用法調理方

一中毒品ヲ飲食シタル日時場所

一平素中毒品飲食ノ慣習及他病ノ有無

一中毒ノ症狀(全身暈和倦怠皮膚ノ色澤冷温熱度脈搏眼球瞳孔唇舌咽喉等ノ
眼ノ狂躁沈鬱知覺運動ノ麻痺痙攣等)及其治方

一死亡治癒或ハ慢性症ニ轉シタル日時

○布達甲第四十七號 明治十九年五月十五日
入齒々抜口中療治接骨營業ハ明治十六年十月太政官第三十五號布達ニ據リ醫術開
業試験ヲ經タル者ニ非サレハ新規開業ヲ許サス

右布達候事

○縣令第二十號 明治二十年三月五日
賣藥營業手續別冊之通相定ム但明治十三年本縣甲第六十八號布達ハ廢止ス
(別冊)

賣藥營業手續

第一條 賣藥及請賣行商ヲ營業セントスル者ハ書式第壹號第貳號第三號ニ依リ
願出ツヘシ

第二條 賣藥及請賣行商者廢業又ハ禁止停止セラレタルキハ書式第四號第五號
ニ依リ届出ヘシ

衛生門

十九年三月

布達

甲第三十八號

二十一年三月 縣令 第二十號

八百十七

第三條 賣藥者ニ於テ其藥味分量効能等ヲ改正セントスルキハ書式第六號ニ依リ願出ツヘシ

第四條 賣藥者ニ於テ藥味分量等ヲ改正シ更ニ免許鑑札願受ルモ其請買行商者ハ鑑札書換ニ及ハス

第五條 賣藥免許鑑札讓渡ノ節ハ書式第七號ニ依リ願出ツヘシ

第六條 賣藥(請買行商鑑札流焼遺失毀損等ニテ書換ヲ要スルトキハ書式第八號ニ依リ願出ツヘシ)

第七條 賣藥廢業禁止停止讓渡及藥味分量改正等ノ節ハ營業者ヨリ直ニ其請買行商者ニ通知スヘシ

第八條 賣藥及請買者他管内ニ轉居ノ節ハ書式第九號ニ依リ税金上納ノ有無ヲ記シ添翰願出ツヘシ

但税金上納濟ノ者ハ其年月日ヲ記スヘシ

第九條 賣藥及請買者管内轉居ノ節ハ書式第十號ニ依リ願出ツヘシ

第十條 前條轉地ノ郡區役所ニ於テハ免許鑑札裏面ニ其年月日及何郡(區)何町(村)何番地轉居ト朱書シ主任捺印ノ上本人ヘ下付シ賣藥營業者ノ分ハ其旨縣廳ニ願出ツヘシ

第十一條 賣藥及請買鑑札ハ所持人ノ居家ニ限リ營業ノ功アルモノニ付別戶支店等ニ於テ營業セントスルキハ更ニ出願スヘシ

第十二條 賣藥及請買者ハ左ノ看板ヲ製シ門戶又ハ店頭ニ掲クヘシ

廿一年六月修正
第三十號ニテ
第一號第六中改正

免
賣藥營業
許

免
賣藥請買業
許

寸法同上

免
何藥湯營業
許

免
賣藥請買業
許

寸法同上

願屆書式
第壹號
賣藥營業願
一方名
壹劑ノ量
何藥量目何程 何藥同上 何藥同上
以上幾味ノ藥品ヲ丸散或ハ水劑又ハ煎藥振藥或ハ浴劑等トナシ幾貼(粒瓶具)ニ

分チ一日ノ分量何程(用量大人小兒ノ區別アルモノハ其分量)

一用法

一主治効能

一定價壹貼(壹瓶壹頁壹周壹度)何程

右今般新ニ調製營業仕度候間御検査ノ上免許鑑札御渡被下度原藥品相添此段奉願候也

年月日

賣藥營業人

何府何郡何町何番地身分
姓 名 印

右 戸 長

姓 名 印

知事宛

第二號

賣藥請賣願

一方名

一同上

一同上

何府何郡何町何番地身分

姓 名

賣藥營業人

右ノ賣藥幾方今般請賣仕度候間鑑札御渡被下度依テ本人免許鑑札寫并ニ約定書相添此段奉願候也

年月日

請賣願人

何府何郡何町何番地身分
姓 名 印

右 戸 長

姓 名 印

郡 區 長 宛

右 戸 長

姓

名 印

但賣藥者壹名ノ藥方ナレハ五方迄壹紙ニ記載スルヲ得營業者異ナル者ハ各別ニ記載スヘシ

賣藥請賣約定書

一方名

一同上

一同上

右ハ何其官許ヲ得タル賣藥ニシテ今般請賣ノ示談相整ヒ候ニ付請賣者ニ於テ請賣鑑札願受テ營業者ノ調製シタル賣藥ヲ取次販賣スヘシ然ル上ハ總テ賣藥ニ關スル規則及布達ヲ遵守シ不正ノ所業致ス間敷候依テ約定書如件

年月日

賣藥營業人

何府何郡何町何番地身分
姓 名 印

同

賣藥請賣人

姓

名 印

第三號

賣藥行商願

一方名

何年何月何日一同上

一同上

何府何郡何町何番地身分

姓 名

賣子

右之者(或ハ共)雇入行商爲致度候間行商鑑札御渡被下度此段奉願候也

第四號 賣藥(請賣)廢業届

年月日 郡區長宛

賣藥營業人 何縣何區何町何番地身分
或ハ請賣人 姓 名 印

一方名 賣藥(請賣)廢業届

右何年月日賣藥(請賣)營業御許可之所今般廢業仕(御禁止御停止)ニ付鑑札並ニ請賣行商人名簿相添此段御届仕候也

年月日 何縣何區何町何番地身分
賣藥營業人 姓 名 印
或ハ請賣人 姓 名 印
右 戶 長 姓 名 印

知事宛(請賣ハ郡區長宛)

但營業人死亡之節モ本文ニ準シ其相續人ヨリ届出ツヘシ

賣藥請賣行商人名簿

何縣何區何町何番地身分

一方名 請賣人 姓 名
或ハ行商人 姓 名

同 同上 姓 名

一方名 同上 姓 名

合何人

但合人員ハ壹方毎ニ合計シ且又請賣行商者無之キハ其旨届出ツヘシ

第五號 賣藥行商廢業届

一方名何年月日一同上 一同上

何縣何區何町何番地身分
賣子 姓 名

右之者(或ハ共)何年月日行商御許可之處今般廢業仕(御禁止御停止)ニ付鑑札相添此段御届仕候也

年月日 何縣何區何町何番地身分
賣藥營業人 姓 名 印
或ハ請賣人 姓 名 印
右 戶 長 姓 名 印

第六號 賣藥改正願

一方名 賣藥改正願

藥品分量 同前

製法用量 同前

用法 同前

廿一年六月
廿二年三月
大體式申入

主治功能 同前
定價 同前

右ハ何年月日免許鑑札願受テ營業仕來候處今般何々之稜左ノ通改正仕度候間
御檢査ノ上免許鑑札御書換被下度原藥品相添此段奉願候也
一改正之稜ヲ詳記スヘシ

年月日 何府何郡何町何番地身分
賣藥營業人 姓 名 印
右 戶長 姓 名 印

知事宛

第七號

賣藥鑑札讓渡願

一方名 方名數種アルキハ列記スヘシ

右ハ何年月日免許鑑札願受テ營業致來候處今般何府(縣)何郡(區)何町(村)何番地身分何某エ示談ノ上讓申渡候依テ鑑札返納仕候間御書換被下度此段奉願候也

年月日 何府何郡何町何番地身分
賣藥鑑札讓渡人 姓 名 印
同 賣藥鑑札讓受人 姓 名 印
右 戶長 姓 名 印

郡區長宛

第八號

但戶長區域異ナルキハ双方ノ戶長連署スヘシ

賣藥(請賣)行商鑑札流燒遺失毀損ニ付書換願

一方名

但請賣者ハ何郡(區)何町(村)何番地身分何某賣藥ト記載シ行商鑑札ハ何郡(區)何町(村)何番地身分何某ニ相渡置候分ト記載スヘシ
右ハ何年月日願受テ賣藥(請賣)行商)免許鑑札何月何日何々ノ事故ニテ流燒遺失毀損(毀損ハ鑑札返納)仕候間更ニ鑑札御渡被下度此段奉願候也

年月日 何府何郡何町何番地身分
賣藥營業人 姓 名 印
或ハ請賣人 姓 名 印
右 戶長 姓 名 印

郡區長宛

第九號

管外轉居添翰願

一方名 名數種アルキハ列記スヘシ

右ハ何年月日免許鑑札願受賣藥(請賣)營業致來候處今般何府(縣)何郡(區)何町(村)何番地エ轉居致候間添翰御渡被下度免許鑑札相添此段奉願候也

年月日 何府何郡何町何番地身分
賣藥營業人 姓 名 印
或ハ請賣人 姓 名 印

第十號 知事宛

轉地郡區長ニ届ノ例
名内轉居届

一方名

但請賣者ハ何郡(區)何町(村)何番地自分何某賣藥ト記載スヘシ
右ハ何年月日免許鑑札願受營業致來候處今般何郡(區)何町(村)何番地ニ轉居
致候ニ付免許鑑札相添此段御届仕候也

年月日

何縣何郡何町何番地身分
賣藥營業人
或ハ請賣人
姓 名 印
右 戶 長 姓 名 印

郡區長宛
原地郡區長ニ届ノ例
管内轉居届

一方名

但請賣者記載方前同

右ハ何年月日免許鑑札願受營業致來候處今般何郡(區)何町(村)何番地ニ轉居
致候ニ付キ此段御届仕候也

何縣何郡何町何番地身分

年月日

賣藥營業人
或ハ請賣人
右 戶 長 姓 名 印

郡區長宛

○縣令第八十三號 明治二十年十一月二十三日

明治十六年二月本縣甲第十四號布達製氷販賣取締規則左ノ通更正ス

製氷販賣取締規則

第一條 水ヲ製造販賣ヒント欲スル者ハ左ノ項目ヲ詳記シ其製氷ニ充ツヘキ現
水凡貳升ヲ汲取二日以内ニ検査願出ヘシ

一製氷ノ方法

二製造場ノ地名及地形

三製造場ノ構造並ニ其水ノ面積及深サノ尺度

四水源ノ地名及其河泉名

五水源及製造場ヲ距ル二丁以内ニ人家或ハ田畝其他埋火葬場アルキハ其位置
並ニ距離

第二條 試驗水容器ハ磁壘又ハ硝子壘ヲ用ヒ採酌前其製氷ニ充ツヘキ水ヲ以テ
叮嚀ニ洗淨シ然レ後水中ニ没入シ水ノ充填スルヲ俟テ水中ニ於テ新ラシキ
「コロツア」又ハ杉槍等ヲ以テ栓塞シ壘口ハ封蠟或ハ松脂ヲ以テ密閉スヘシ

第三條 貯藏室ハ其位置構造等ヲ詳記シ検査願出ヘシ

第四條 貯藏ノ製氷ヲ發賣セントスルキハ其旨願書ニ記載シ現品凡一貫六百目
ヲ添ヘ検査願出ヘシ

第五條 他府縣貯藏ノ製氷ヲ請賣セントスル者ハ着荷ノ都度原管轄廳ヨリ製造人へ許セシ指令寫ヲ添へ第四條ニ準シ検査願出ヘシ

第六條 製氷ヲ仲買並小賣セント欲シ製造人(仲買人)ノ許諾ヲ得タルモノハ双方運署其旨届出ベシ

但製氷小賣店ハ製氷ニ混交シ又ハ製氷ヲ洗滌スベキ水質ノ検査ヲ願出良成跡ヲ得タル水ニアラザレバ販賣ヲ許サズ

第七條 製氷ハ貯藏室並仲買小賣行商共掛官吏ニ於テ臨時検査スルコトアルベシ

第八條 發賣許可ノ製氷ト雖モ若シ不良有害タルコトヲ發顯スルハ其發賣ヲ指止ムベシ

第九條 製氷仲買及小賣店ハ其貯藏所ノ地名並貯藏人ノ姓名或ハ何社ノ製氷ト大書シタル看板又ハ標旗ヲ店頭ニ掲グベシ

但行商者ハ本文ニ準シ其容器ニ掲グベシ

第十條 製氷貯藏許可ハ其一期ニ限ルベシ重テ同所ニ於テ製氷或ハ貯藏スルモノハ本則ニ依リ其都度願出ベシ

第十一條 天然ノ氷雪ヲ販賣セント欲スルモノハ第一條第二條ヲ除外各條ニ依ルベシ

第十二條 本則第一條第二條第七條第八條ヲ除ク外各條ニ違背スルモノハ刑法第四百二十六條第四項ニ依リ處分セラル、ノ外其情狀ニ依リ製氷ヲ投棄セシメ營業停止又ハ禁止スルコトアルベシ

○縣令第八十四號 明治二十年十一月二十三日

自今痘苗ヲ繼續セシメン爲メ便宜衛生官吏ヲシテ種痘又ハ採漿致サセ候ニ付テハ臨時區長戸長ヨリ未種痘兒ヲ指名召集スルコトアルヘシ

但種痘又ハ採漿スル場合ニ於テハ明治十八年(十一月)太政官第三十四號公布種痘規則第四條第五條第六條第七條及明治十九年(二月)本縣甲第二十號布達種痘細則第二條第三條第十條ヲ適用ス

○縣令第四十二號 明治二十一年七月十五日

食物販賣ヲ業トスルモノハ店賣行商ヲ問ハズ食物中需用者購求ノ儘更ニ燒炭ヲ要セズ食用ニ供スル物品ニシテ塵埃並ニ虫類ノ糞尿等附着スルモノヲ洗掃スルニ由ナキモノハ自今硝子、板、布等ヲ以テ必ス覆チナメヘシ若シ官署ノ督促ヲ受ルモ仍ホ之ヲ怠ルモノハ刑法第四百二十六條第四項ニ依リ處分セラルヘシ

○縣令第五十九號 明治二十一年十一月十七日

批把藥湯及三味湯ノ煎汁ヲ販賣スルハ賣藥外トスルニ適宜ノ服用量ニ包裝シ合劑ノ備販賣スルハ賣藥ニ屬スルニ付明治二十年(三月)縣令第二十號賣藥營業手續ニ據リ免許鑑札ヲ願受クヘシ

○縣令第七號 明治二十三年二月十三日

藥種商并製藥者取締規則左之通相定ム

但明治二十一年三月縣令第二十一號藥種商取締規則ハ本則施行ノ日ヨリ廢止ス

藥種商并製藥者取締規則

衛生門

廿一年十一月

縣令 第八十四號

廿一年十一月

縣令 第五十九號

廿三年二月

縣令 第七號

八百二十九

第一章 通則

第一條 藥種商并製藥者免許鑑札ヲ得ントスルモノハ開業スヘキ場所及族籍住所氏名生年月ヲ詳記シ所轄郡市役所ヲ經テ當廳ヘ願出ヘシ

第二條 藥種商并製藥者免許鑑札ヲ毀損亡失シ又ハ族籍氏名ヲ交換スル等鑑札而ニ異動ヲ生シタルトキハ其事由ヲ記シ所轄郡市役所ヲ經テ鑑札ノ書換又ハ再渡ヲ當廳ヘ願出ヘシ

第三條 藥種商并製藥者管内ヘ轉住シ又ハ製造所ヲ移轉シタル節ハ所轄郡市役所ヲ經テ當廳ヘ願出ヘシ

但郡市役所所轄ノ異ナルキハ前所轄郡市役所ヘモ願出ヘシ

第四條 藥種商并製藥者廢業又ハ死亡シ若クハ他府縣ヘ轉住セントスルキハ所轄郡市役所ヲ經テ免許鑑札ヲ當廳ヘ返納スヘシ

第五條 藥種商并製藥者ハ醫藥用品ト醫藥用外品トヲ區別シ置クヘシ

第六條 藥種商ニ於テ數容器ニ分チタル藥品又ハ製藥者自己ノ製品ニハ其容器ニ一定ノ封緘ヲナスヘシ

但衛生試驗所ノ検査印紙ヲ貼付シタルモノハ此限ニアラス

第七條 藥種商并製藥者ニ於テ使用セル封緘用印紙ノ衛生試驗所検査印紙ニ紛ハシキモノト認ルキハ改訂ヲ命スルコトアルヘシ

第八條 藥劑師ニシテ藥局ヲ改設セス單ニ藥品販賣及製造ノ業ヲ營ントスル者ハ免許鑑札ヲ受ルニ及ハスト雖開業ハ第一條ニ準シ廢業及他府縣轉住ハ第四條ニ準シ願出其他尙第二條第十五條第十六條及第十一條但書ヲ除クノ外各條

二十三年三月
第八條中「ハ」ヲ
「ハ」ニ改メ

ニ據ルヘシ

第二章 藥種商

第九條 藥種商ハ左式ノ標札ヲ席頭ニ掲クヘシ

竪三尺

免	藥	種	商
許	製	藥	者
熊本縣何郡市何町村 氏名			
尺一幅			

第十條 藥種商支店ヲ開設又ハ閉鎖シタルキハ所轄郡市役所ヲ經テ當廳ヘ願出ヘシ

但開設届ヘハ其場并管理者ノ族籍氏名ヲ記スヘシ

第十一條 藥種商ニ於テ一容器ノ藥品ヲ更ニ數容器ニ分ツキハ其分チタル容器ニ製造者(藥品製造會社ナレハ其所在地名及會社名)若クハ外國藥品引取人ノ住所氏名ト自己ノ住所氏名トヲ併記スヘシ

但毒藥劇藥ハ封緘ヲ開キテ小分スルコトヲ得ス

第三章 製藥者

第十二條 製藥者ハ左式ノ標札ヲ門戸又ハ店頭ニ掲クヘシ

竪三尺

免	製	藥	者
許	製	藥	者
熊本縣何郡市何町村 氏名			
尺一幅			

第十三條 製藥者ハ一ケ年間製造セシ各藥品ノ量數ヲ統計シ翌年一月三十一日限リ所轄郡市役所ヲ經テ當廳ヘ届出ヘシ

第四章 罰則

第十四條 本則第三條第四條第五條第六條第十條第十一條ニ違背シタル者又ハ第七條ノ命令ニ違ハサル者及第八條ノ届出ヲ爲サ、ル者ハ五十錢以上壹圓五十錢以下ノ科料ニ處ス

附則

第十五條 從來内務省ヨリ製藥免許證ヲ受ケタル者ト雖モ本年二月二十八日ニ鑑札ノ下付ヲ願出ヘシ

第十六條 本則施行以前當廳ヨリ付與シタル藥種商免許鑑札ハ有効ノモノトス

二十三年七月
令第三十七号
ヲ施行中
及他通知

○縣令第十號 明治二十三年二月二十一日
目下歐米諸國ニ蔓延流行セル流行性感胃症本邦ニ侵入ノ兆有之ニ付目今開業醫師ニ於テ該患者ヲ發見シタルモ左ノ書式ニ依リ明治十三年六月本縣甲第八十九號布達傳染病報告心得第六條第七條ノ手續ヲ經テ第二部衛生課ヘ報告スヘシ但數名ノ患者ヲ發見シタルモ一紙ニ連名ヲ以テスルモ苦シカラス但用紙ハ郵便端書ヲ以テスルモ妨ケナシ

流行性感胃患者初(終)期報告

何郡(市)何町(村) 大字何番地
職業 氏 名

何年何ヶ月

一劇(易)症

一發病月日

(一終熄)全治
死亡月日

右及報告候也

年 月 日

何郡(市)何町(村)
醫師 氏 名

名 印

警察署又ハ分署派出所駐在所宛

○縣令第三十二號 明治二十五年四月二日

内務省令第一號(明治二十五年三月十一日)ニ據リ明治二十五年四月一日ヨリ登記印紙ヲ以テ納付ス可キ醫術開業免狀手数料全書換手数料藥劑師免狀手数料全書換手数料ハ該免狀受領ノ際受書ニ貼用納付ス可シ

○縣令第五十九號 明治二十五年十一月六日

產婆規則左之通相定ム

但明治十一年甲第百六十三號布達產婆營業取締並試驗規則ハ廢止ス

第一條 產婆術ノ營業ヲ爲ス者ハ女子ニシテ内務省ノ免狀又ハ本縣ノ免許鑑札ヲ得タルモノニ限ル

第二條 新ニ產婆術ヲ營業セントスル者ハ普通又ハ簡易試驗ヲ願出免許ヲ受クヘシ

第三條 普通試驗ハ產婆普通ノ學術ヲ試驗シ簡易試驗ハ口頭ヲ以テ實地ニ必要ナル技術ヲ試驗ス

衛生門

廿三年二月
廿五年四月

縣令 第十號
縣令 第三十二號

廿五年十一月 縣令 第五十九號

第四條 試驗願書ニハ普通簡易ノ別、族籍、住所、生年月妻女ノ區別等ヲ詳記シ修學履歷書ヲ添付スヘシ但普通試驗ノ願書ハ二通ヲ要ス

第五條 普通試驗ハ四月十月ノ二期ニ於テ簡易試驗ハ一月四月七月十月ノ四期ニ於テ施行ス但試驗ノ時日及場所ハ其都度告示スヘシ

第六條 普通試驗ニ及第ノ者ニハ內務省ノ免狀ヲ交付シ簡易試驗ニ及第ノ者ニハ本縣ノ免許鑑札ヲ授與スヘシ

第七條 醫科大學產科教室內ノ產婆養成所ヲ卒業シタル者ハ試驗ヲ要セス內務省ノ免狀ヲ交付スルコトナカルヘシ

前項ニ據リ免狀ノ下付ヲ乞フ者ハ其願書ニ族籍住所、生年、月妻女ノ區別等ヲ詳記シ卒業證書寫ヲ添付スヘシ但二通ヲ要ス

第八條 產婆ハ器械ヲ用ヒ藥劑ヲ與ヘ藥方ヲ指示スルコトヲ得ス但消毒藥防腐劑ノ如キモノハ此限ニ非ス

第九條 變産又ハ母子ニ疾病アルトキハ速ニ醫師ノ治療ヲ請ハシムヘシ

第十條 免狀鑑札ヲ毀損亡失シ又ハ氏名族籍ノ變換等ニ依リ免狀鑑札面ニ異動ヲ生シタルトキハ其事由ヲ記シ書換願出テ廢業死亡等ノ節ハ返納ノ手續ヲナスヘシ但內務省ノ免狀ニ係ル者ハ二通ヲ要ス

第十一條 內務省ノ免狀ヲ所持スル者他府縣へ轉籍寄留營業セントスル者ハ郡市役所ヲ經テ其旨届出ヘシ但他府縣ノ者ニシテ內務省ノ免狀ヲ所持シ本縣內へ轉籍寄留營業セントスル者ハ免狀寫修學履歷書相添ヘ本文ノ手續ヲ爲スヘシ

第十二條 本縣ノ免許鑑札ヲ所持スル者ニシテ他府縣へ轉籍寄留スル者ハ鑑札

廿六年二月
廿三年三月
八條但此限ニ非ス

相添へ其旨届出ヘシ

第十三條 本縣內ノ移轉ハ郡市役所ヲ經テ届出可シ

但郡市役所所轄ノ異ナルトキハ前郡市役所ヘモ其旨届出ヘシ

第十四條 產婆其業務ニ關シ犯罪若クハ不正ノ行爲アルトキハ其情狀ニ依リ營業ヲ禁止又ハ停止スルコトアルヘシ

第十五條 本則第一條第八條第九條第十條第十一條第十二條第十三條ニ違背シタルモノハ刑法第四百二十六條第四項ニ據リ處分セラルヘシ

附 則

第十六條 本則施行以前ニ於テ本縣ノ免許鑑札ヲ得タル者ハ第一條ニ據ルノ限ニ非ラス

○縣令第六號 明治二十六年二月四日

明治十三年本縣甲第八十九號布達傳染病報告心得第一條中麻疹、猩紅熱、百日咳ノ三種ニ限リ自今左ノ書式ニ據リ初期ノ報告ヲ爲シ死亡者(併發病モ包含ス)ヲ除クノ外終期報告ハ爲サ、ルモ妨ケナシ

但一時數名ノ患者ヲ診察シタルトキハ一紙ニ連署シ又ハ郵便端書ヲ用ユルモ苦シカラス

何病患者報告

郡市町村番地字

氏

名

年

齡

一輕重症

一 發病ノ時日
一 診斷ノ時日
右及報告候也

年月日

住所
醫師 氏

名印

○縣令第二十四號 明治二十六年六月七日
傳染病豫防細則左之通相定ム

傳染病豫防細則

第一章 通則

- 第一條 傳染病(痘別拉、腸管狀、赤痢、實布)ト思料シ又ハ其疑アル病症ニ罹リタルハ速ニ醫師ノ診斷ヲ受ケ又ハ受ケシムヘシ
- 第二條 傳染病ト思料シ又ハ其疑アル死者ニシテ主治醫ナキハ其家族(家族ナハ親族)ヨリ速ニ所轄市役所町村役場又ハ警察官署 巡査派出所駐在所若クハ巡行巡査ニ届出テ指揮ヲ受クヘシ
- 第三條 患家及其近隣居住人ニシテ係リ吏員ヨリ左ノ各項ノ指示ヲ受ケタルハ速ニ之ニ從フ可シ
- 但其指示ニ從ハサルハ保吏員ニ於テ相當ノ處置ヲ爲シ其費用ヲ償ハシムルヲアルヘシ
- 一 患者ヲ避病院又ハ隔離所ニ移轉スヘキ指示ヲナシタルトキ

- 二 患家及其近隣居住ノ健康者ニ對シ外出ノ停止又ハ移轉ノ指示ヲナシタルハ
- 三 廁圍下水溝渠茶溜其他不潔ノ場所並ニ病毒付着ノ處アル物件等ノ掃除又ハ消毒スヘキ指示ヲナシタルトキ
- 四 井戸浚渫又ハ其使用停止ノ指示ヲナシタルトキ
- 第四條 係吏員ニ於テ豫防上必要ト認ムルハ河泉池沼溝渠等ニ於テ游泳シ又ハ其水ノ使用ヲ停止スルヲアルヘシ
- 第五條 患者又ハ死者ハ健康者ト室ヲ異ニシ看護人等必要ノ者ノ外家族タリトモ漫ニ出入ス可カラズ交通遮斷線内ニ於ケル亦全シ但係吏員ニ於テ必要ト認ムルハ看護人ノ氏名ヲ届出テシムルヲアルヘシ
- 第六條 患者又ハ死者ハ係吏員ノ許可ヲ得ルニアラサレハ他ニ移轉スヘカラス
- 第七條 患者全治又ハ死亡シ若クハ避病院隔離所ニ移轉シタルハ其家屋ニ相當ノ消毒法ヲ施行シ係吏員ノ許可ヲ得ルニアラサレハ出入スヘカラス但係吏員ニ於テ必要ト認ムルハ消毒後ト雖モ一室若クハ全家ニ對シ五日以内交通ヲ遮斷スルヲアルヘシ
- 第八條 死体ハ速ニ相當消毒法ヲ行ヒ係吏員ノ指示ヲ受ケ直チニ火葬又ハ埋葬スヘシ但埋葬スルハ左ノ各項ニ依ルヘシ
 - 一 死体ハ消毒法ヲ行ヒタル後盜衣ヲ有シ滲透ノ虞ナキ陶器ニ歛メ猶消毒藥ヲ添キ堅牢ノ覆蓋ヲ用ヒチヤンノ類ヲ以テ密閉スヘシ
 - 二 擴穴ハ深サ一丈以上タルヘシ
- 第九條 患者死者ニ接シタルモノ又ハ運搬夫其他排泄物汚穢物ヲ取扱タルモノ

ハ相當ノ消毒法ヲ行フニ非ラサレハ現場ヲ去ルヲ得ス但係吏員ニ於テ豫防上必要ト認ムルキハ消毒後ト雖モ五日以内適宜ノ場所ニ隔離セシムルヲアルヘシ

第十條 患者全治シ又ハ看護人其看護ヲ止メタルキハ消毒藥ヲ以テ身体ヲ拭淨シ尚ホ沐浴ノ上衣服ヲ改メ係吏員ノ許可ヲ得ルニ非サレハ外出又ハ他人ト接スルヲ得ス

第十一條 患者用ニ供シタル臥具蚊帳衣類敷物飲食器玩弄品其他總テ病毒付着ノ恐アル物件ハ消毒法ヲ行ヒ係吏員ノ許可ヲ經タル後ニアラサレハ重テ使用又ハ賣買授受スヘカラス其病毒汚染ノ甚クシテ貴重ナラサル物件ハ必ス燒棄スヘシ

第十二條 患者死者又ハ其排泄物汚穢物等總テ病毒付着ノ虞アル物ノ運搬ニ供シタル牛馬船車昇輿其他ノ物件ハ其都度消毒法ヲ行フヘシ

第十三條 排泄物汚穢物又ハ其付着シタル衣類若クハ患者ノ食膳ニ上リタル殘品病室内ノ塵芥等ハ消毒藥ヲ滌キ滲漏ノ虞ナキ器物ニ入レ重テ消毒法ヲ行ヒ覆蓋ヲナシ係吏員ノ指揮ヲ受クヘシ

第十四條 患者死者及排泄物汚穢物ヲ運搬スルキハ勉メテ人家若クハ往來稀疎ナル道路ヲ撰ム可シ但本條ノ場合ニ於テハ一目シテ傳染病ナルヲ察知セラルヘキ目標ヲ携帶スヘシ

第十五條 患者死者及排泄物汚穢物ハ係吏員ニ於テ途中ノ取締ヲ爲スニアラザレハ運搬スルヲ得ス

第十六條 瀉車又ハ船舶内ニ患者又ハ死者アルキハ總テ人家ノ例ニ依ルヘシ第十七條 進行中ノ瀉車又ハ船舶内ニ於テ患者又ハ死者アルキハ相當ノ處置ヲナシ到着地ノ市役所町村役場又ハ警察官署巡査派出所駐在所ヘ届出ヲ指揮ヲ受クヘシ

第十八條 瀉車又ハ船舶内ニ患者死者アリタルキハ警察官吏若クハ衛生官吏ニ於テ相當ノ消毒法ヲ行ヒ其許可ヲ得ルニアラサレハ荷物ノ積卸シ及陸地又ハ他ノ瀉車船舶ト交通若クハ進行スルヲ得ス

第十九條 本則ニ於テ係吏員ト稱スルハ檢疫委員衛生官吏警察官吏郡市町村吏員ヲ云フ

第二章 虎列拉病

第二十條 虎列拉患者ハ左ノ各項ヲ具有スル者ニアラサレハ自宅治療ヲ爲ストヲ得ス但係吏員ニ於テ近隣ノ狀況自宅治療不行届隔離消毒ノ方法充分ナラスシテ傳播ノ恐レアリト認ムルトキハ左ノ各項ヲ具有スルモノト雖モ避病院又ハ隔離所ニ入ラシム可シ

一 家族ノ居間及他人ノ家ニ隔離シタル病室ヲ有スルヲ

二 豫防消毒ノ方法ヲ熟知シタル家族又ハ雇人ヲ有スルヲ

三 専用ノ看護人及運搬夫ヲ有スルヲ

四 消毒藥其他必要ナル什具類ノ供給ニ差支サルヲ

五 主治醫アルヲ

第二十一條 前條ノ各項ヲ具有セサルト雖モ醫師ニ於テ死ニ瀕スルト認メタル

患者ハ自宅治療許スコトアルヘシ

第二十二條 患者ノ上リタル厠圍ハ消毒法ヲ行ヒタル後係吏員ノ許可ヲ得ルニアラサレハ上圍又ハ其尿管ヲ汲取リ若クハ汲取ラシムヘカラス

第三章 腸窒扶私病

第二十三條 腸窒扶私病流行ノ兆アリト認ムルキハ該患者ハ第二十條第二十一條ヲ適用ス

第四章 赤痢病

第二十四條 厠圍ハ第二十二條ヲ適用ス
第二十五條 赤痢病流行ノ兆アリト認ムルキハ該患者ハ第二十條第二十一條ヲ適用ス

第五章 實布埤里亞病

第二十七條 實布埤里亞患者死者及其看護人ニハ兒童ヲ近カシムヘラス

第二十八條 痰唾鼻汁及之ニ汚染シタル布片紙片綿等ハ其都度燻棄スヘシ

第六章 發疹窒扶私病

第二十九條 私疹窒扶私患者ハ第二十條第二十一條厠圍ハ第二十二條ヲ適用ス

第七章 痘瘡病

第三十條 痘瘡患者ハ第二十條第二十一條厠圍ハ第二十二條ヲ適用ス

第三十一條 患者死者及看護人ニハ未痘者ヲ近カシムヘカラス

第三十二條 患者ハ落痂後入浴換衣スルモ一周間ヲ經過スルニ非サレハ外出若

クハ他人ト接スルコトヲ得ス
第三十三條 痘瘡ヲ拭タル布片紙片綿落痂ハ第二十八條ヲ適用ス

第八章 罰則

第三十四條 第十九條第二十一條ヲ除ク外本則ニ違背シタル者及第四條第九條但書ノ命令ニ違背シタル者ハ刑法第四百二十六條第四項ニ依リ二日以上五日以下ノ拘留又ハ五十錢以上一圓五十錢以下ノ科料ニ處ス

二十三年十一月
勅令第八十七號
衛生部
府令
府令
府令

○達乙第八十號 明治十四年十月四日 郡區役所 戶長役場

避病院事務取扱手續
一 避病院ニ從事スル醫師事務掛看病人掃除人等ハ都テ懇切ヲ旨トシ患者ハ勿論其親戚見舞ノ者等ニ對シ粗忽ノ取扱ヲナスヘカラス
一 看病人ハ溫柔ニシテ親切ナル者ヲ撰ヒ使用スヘシ
一 看病人ノ員數ハ重症ノ患者ニハ凡ソ二人ニ一人ヲ附シ輕症ノ者ニハ凡ソ四人ニ一人ヲ附シ快期ニ趣ク者ニハ凡ソ六人ニ一人ヲ附スル割合ヲ以テ便宜斟酌シ晝夜更替セシメ成ルヘク其人ヲ交換セシムヘカラス
一 看病人ニハ別ニ被服ヲ給シ時々沸湯ニテ洗濯シテ交換着服セシムヘシ
一 掃除人ヲシテ毎日二三回病室ヲ清潔ニ洒掃セシメ之ヲ看病人ニ委ヌヘカラ

避病院事務取扱手續

- 一 避病院ニ從事スル醫師事務掛看病人掃除人等ハ都テ懇切ヲ旨トシ患者ハ勿論其親戚見舞ノ者等ニ對シ粗忽ノ取扱ヲナスヘカラス
- 一 看病人ハ溫柔ニシテ親切ナル者ヲ撰ヒ使用スヘシ
- 一 看病人ノ員數ハ重症ノ患者ニハ凡ソ二人ニ一人ヲ附シ輕症ノ者ニハ凡ソ四人ニ一人ヲ附シ快期ニ趣ク者ニハ凡ソ六人ニ一人ヲ附スル割合ヲ以テ便宜斟酌シ晝夜更替セシメ成ルヘク其人ヲ交換セシムヘカラス
- 一 看病人ニハ別ニ被服ヲ給シ時々沸湯ニテ洗濯シテ交換着服セシムヘシ
- 一 掃除人ヲシテ毎日二三回病室ヲ清潔ニ洒掃セシメ之ヲ看病人ニ委ヌヘカラ

一患者ヲ送り來ル時ハ醫員診察ノ上入室セシムルハ勿論事務掛ニ於テ其姓名番地等ヲ入院簿ニ記入スヘシ

一患者入院ノ節ハ事務掛ニ於テ携帶品ヲ取調之ヲ帳簿ニ記入シ巡查立會檢印ヲナシ適宜ノ消毒法ヲ行ヒ預リ置クヘシ

但本文ノ場合ニ於テハ護送ノ巡查ヘ該品受取證ヲ渡スヘシ

一患者退院又ハ死亡スルキハ前條携帶品ハ更ニ消毒法ヲ行ヒ之ヲ親戚又ハ本人ニ引渡シ受取證ヲ取置クヘシ

一死亡者行旅人ニシテ親戚朋友ノ引受人ナキ者ハ其旨最寄檢疫所又ハ本廳ニ申報スヘシ

但携帶品付書並ニ治療埋葬其他身上ニ係ル諸費等本人ノ辨償ニ於ケルモノハ其明細書ヲ添ヘ差出スヘシ

一前條ノ場合ニ於テハ携帶品等尤注意ヲナシ紛失セサル様嚴重取締置ヘシ

一患者ノ親戚又ハ別段ノ交誼アル者ヨリ看病ヲ爲サンヲ望ムキハ之ヲ許スヘシ

但其看病人ハ多人數ナリサルヲ要シ且ツ屢々更替セシムヘカラス

一患者ノ親戚又ハ別段ノ交誼アル者ハ其見舞ヲ許スヘシト雖モ病室内ニ於テ飲食ヲ嚴禁シ且ツ吐瀉物ニ接觸セサル様ニ注意シ出入ノキハ必ス消毒法ヲ行フヘシ

一患者死者着服携帶品等汚穢甚キモノハ親戚ニ示シ又ハ行旅人ニテ親戚等

ノ引受人ナキキハ巡查立會ノ上帳簿ニ檢印シ之ヲ燒棄スヘシ

一死者埋火葬及汚穢物燒棄ノ爲メ一定ノ場所ヘ運搬スルキハ檢疫所又ハ最寄警察本分署ヘ照會シ巡查ノ護送ヲ要求スヘシ

一患者ノ全快ヲ證シテ退院ヲ許スハ主トシテ醫員ノ指圖ニヨルヘシ尤全快ノ證書ハ下附スルニ及ハス

一患者退院ノ節ハ成丈ケ衣服ヲ着換ヘ其舊衣ハ消毒法ヲ行ヒ甚シク汚染シタルモノハ第十三項ノ手續ニ依ルヘシ

一患者恢復ニ赴クトハ之ヲ恢復室ニ移シ愈々全治ト認ムル者ハ退院ノ手續ヲナスヘシ

一患者ノ容體危篤ニ陥ルキハ速カニ其由ヲ家族(家族ナキ者ハ朋友)ニ報知シ死亡スルキハ死室ニ移シ急飛ヲ以テ其家族ニ報知シ成ルヘク入棺セサル前ニ其死體ヲ家族ニ示スヘシ但報知後十二時間ヲ過ルキハ入棺セシムヘシ

一屍體ハ成ルヘク他ノ患者ノ目ニ觸レサル様注意スヘシ

一患者死亡シタルキ死亡届等ノ手續ハ本年當廳甲第二十一號布達ニ照準スヘシ

一虎刺刺患者ハ事務係ニ於テ左ノ各項取調追テ閉院ノ上ハ患者ノ原郡區役所ヘ差出スヘシ

一患者ノ郡區町村名年齢職業及男女治癒死亡ノ別

一醫員日々診察セシ人員

但一日ニ一人ヲ二度診察スルキハ二人ト記スルノ類

十八年十月十日
四二二號ニテ
改正
三十九年三月
加三十九年三月
加三十九年三月

但他縣ト雖ハ隣郡ハ本文ニ同シ

第二條 傳染病者アルキハ警察官吏又ハ戸長ハ直ニ其家ニ出張シ要用ノ外他人ノ交通ヲ絶タシムヘシ尤警察官吏郡區衛生官吏戸長ハ常ニ其監督ヲナスヘシ但本文ノ場合ニ於テハ時機ニ依リ患者アル門戸ニ(要用ノ外交通ヲ絶タシム)ノ文字ヲ貼付スルモ妨ケナシ

第三條 傳染病者アル家ハ第二條ニ依リ内外ノ交通ヲ絶タシムヘシト雖モ其家ニ別室アリテ分隔スルコトヲ得ルモノハ警察官吏又ハ郡區衛生官吏ニテ之レヲ檢査シ其店頭ノ商賣ヲ許スコトアルヘシ

但警察官吏郡區衛生官吏本條ノ處分ヲナシタルキハ互ニ通報スヘシ

第四條 傳染病流行ノ際避病院ヲ設置シタルキハ警察官吏ハ自宅療養行届クヤ否ヤヲ取調左ノ各項ニ依リ處分スヘシ

第一項 諸規則ヲ遵守シ醫療消毒藥等ノ費用ヲ辨シ得ヘキ資力ヲ有シ患者ヲ區隔スル別室アルモノ

第二項 前項ノ資力ヲ有スルモノニシテ別室ナキモ看護ニ必用ナル人ノ外家族ヲ他ニ避ケシムルコトヲ得ヘキモノ

以上入院セシメサル者トス

但第一項第二項ニ掲グル者ト雖モ入院ヲ望ムカ又ハ療養不充分ナルトキハ入院セシムルコトアルヘシ

第三項 第一項ノ資力アルモノ別室ヲ有セス且家人ヲ他ヘ避ケシムルコト能ハサルモノ及ヒ別室アルモノ資力ナキニヨリ消毒藥等ヲ辨スル能ハサルモノ

第四項 孤獨貧困ニシテ看病人ヲ雇フコト能サルモノ或ハ餘ノ家人老幼ニシテ看護消毒行届サルモノ或ハ學舍製造場會社貸座敷其他路上發病等都テ親族交友ノ引取人ナキモノ

第五項 狹隘不潔ノ地ニ雜居シテ豫防消毒法行届カス病毒ノ傳播ヲ防キ難キモノ

以上入院セシムルモノ

第五條 前條避病院ニ入ルヘキ各項ニ相當スルモノト雖モ病勢急劇ニシテ危篤瀕死ノ者ト見認ルトキハ一時自家ニテ療養セシムルモ妨ケナシ

但此場合ニ於テハ警察官吏戸長ハ特ニ注意シテ吐瀉物汚穢物等ノ取締ヲ嚴ニスヘシ

第六條 避病院ノ設置ナキ場合ニ於テ傳染病者アルトキハ適宜隔離法ヲ行ハシムヘシ

第七條 虎列刺發診室扶私流行ノ際避病院ヲ要スヘキト見認ルトキハ郡區長ニ於テ直ニ其旨ヲ具狀シ指揮ヲ受クヘシ

但町村費ニ係ルモノト雖モ本文ニ準スヘシ

第八條 前條ノ外各種傳染病流行ノ際避病院ヲ要スルキハ認可ヲ經町村費ヲ以テ建設セシムヘシ若シ其町村ノ負擔シ能ハサルキハ地方稅ヨリ補助スルコトアルヘシ

但其病勢猖獗ナルキハ地方稅ヲ以テ建設スルコトアルヘシ

第九條 傳染病者全快又ハ死亡シタルキハ臥具被服病室廁間等總テ病毒汚染ノ

恐アル物品消毒法警察官吏或ハ戸長立會ノ上法ノ如ク施行セシムヘシ
 第十條 病者死者運送ノ節ハ警察官吏之ヲ監護シ且汚穢物運搬ハ途中ニテ擲棄スル等ノ事ナキ様注意スヘシ
 但本條ノ場合ニ於テハ成ルヘク人家ヲ避ケ往來人ノ稀ナル道路ヲ選ムヘシ
 第十一條 傳染病者并死屍ハ離隔ノ爲メニスル外他ニ運搬スルヲ許サズ
 但旅人ノ死屍ハ必ス火葬シ遺族ノ請求ニ便ナラシムヘシ
 第十二條 死屍火葬埋葬ノ節ハ警察官吏之ヲ監督シ耐久ノ墓標ヲ立シムヘシ
 但虎列刺發疹室扶斯痘瘡ノ死屍ハ可成火葬スヘシ若シ不得止事情アリテ埋葬スルハ棺ハ可成覆ヲ用ヒ其穴ノ深サ壹間半以上ヲ要ス
 第十三條 虎列刺發疹室扶斯痘瘡ノ死屍ヲ火葬シタルハ其遺骨ハ尋常ノ葬儀ヲ行ヒ且改葬スルヲ得セシムヘシト雖モ埋葬スル者ハ會葬スルヲ許サズ
 但僧侶等ノ讀經ハ妨ケナキ者トス
 第十四條 虎列刺發疹室扶斯痘瘡ノ患者死者運搬ノ節ハ病名ヲ書シタル印旗又ハ提灯ヲ用ユヘシ
 第十五條 警察官吏郡區衛生官吏戸長等ハ傳染病流行ノ際豫テ布達セル消毒法及豫防心得等各病條款ニ據リ嚴ニ施行シ且井泉河流水道及圃園芥溜下水溝渠等總テ病毒萌生ノ因トナル場所ハ之レヲ清潔ニセシムヘシ
 第十六條 沿海津港ノ町村ニ於テ警察官吏ハ傳染病アル地方ヨリ來ル所ノ船舶ヲ檢査スヘシ
 但本條ヲ施行スルトキハ其時々別段ノ達ヲナスヘシト雖モ至急ヲ要スル場

合ハ實施ノ上詳細具申スヘシ
 第十七條 警察官吏又ハ戸長ニ於テ各津港ノ船舶ニ傳染病者アルヲ發見スルカ又ハ報知ヲ受タルトキハ直ニ其船舶ニ乘込豫防法心得各病條款ニヨリ相當ノ處分ヲナスヘシ
 第十八條 前條ノ場合ニ於テ病者又ハ死者ヲ處分シ消毒法ヲ施行シタル后ハ其船舶ヲ抑留スヘカラス
 第十九條 傳染病流行ノ際郡區役所警察署等ニ於テ祭祀劇場等人民群集ヲ差止ヘキ見込アルトキハ速ニ協議ヲ遂ケ具申スヘシ
 ○達乙第四十號 明治十九年四月十四日 郡區役所 戸長役場
 本年二月第二十號布達種種細則第八條名簿中之者他府縣へ轉籍之時ハ其送籍證ニ寄留ノ時ハ原籍戸長ヨリ寄留地ノ戸長へ天然痘及種痘濟否ノ別ヲ詳記シ通報スヘシ此旨相達候事但明治十七年九月乙第百六十號達ハ廢止ス
 ○訓令第七十三號 明治十九年十二月二十五日 郡區役所 戸長役場
 本年虎列刺病ノ發生スルヤ各府縣共海陸檢疫ノ法ヲ嚴ニシ消毒撲滅ノ術ヲ盡シ拮据勉勵幾ント帶策ナカリシモ該病毒ハ全國ニ瀰漫シ初發ヨリ十二月三日ニ至ルマテ既ニ患者拾五萬餘人死者拾萬餘人當縣内患者四百八十ノ多キニ昇レリ蓋シ人事交通ノ頻繁ナル全ク病毒ノ竄入ヲ拒絶スルハ極メテ難ク既ニ其侵入スルニ及テハ當初ニ之ヲ撲滅スルヲ力トメ若シ撲滅シ能ハサレハ患者ノ數ヲ減シテ其禍害ヲ輕小ニ止ムルヲ以テ防禦ノ目的トナサハルヲ得スト雖モ該病毒ノ性質タル傳ヘテ汚濁不潔ノ地ニ至レハ其蕃殖ヲ盛ニシ其慘毒ヲ逞フスルハ疑ヒナキ

衛生門

十九年四月月 十九年十二月

達乙第四十號 令訓 第七十三號

事實ナルカ故ニ未發ノ時ニ於テ土地ヲ清潔ナラシムルハ豫防法中最モ緊要ナリトス然レモ從前ノ如キ系統ナキ下水溝又ハ其構造極メテ粗ナル厠圍芥溜ニ對シ一時姑息ノ清潔法ヲ施行スルノミニテハ到底充分ノ効績ヲ收メ難キニツキ今ヤ病毒蟄伏シテ其未ダ萌動セサルニ先ダチ其部内市街ヲ成シタル地及市街ヲ成サスト雖モ行ヒ得ヘキト認ル場所ハ便宜相當ノ方法ヲ設テ別紙汚水疏通厠圍芥溜改造方法概略書ニ照準改修ニ着手シ以テ清潔除害ノ端緒ヲ啓キ豫防法ノ基礎ヲ固クシ本年ノ覆轍ヲ踐マサル様注意スヘシ

(別紙)

汚水疏通厠圍芥溜改造法概略書

一下水溝

第一方煉瓦ヲ以テ卵圓形ノ暗渠ヲ疊ミ吐口ニ至ル迄漸次ニ勾配ヲ付シ之ヲ無害ノ地若クハ河水ニ通シ此暗渠ヲ本幹トシ之ニ陶製又ハ煉瓦石材ヲ以テ構造シタル支管ヲ接續シ一切ノ汚水雨水ヲ排除スルモノ

第二方溝底周圍ハ切石木板漆喰叩キ又ハ其他ノ材料ヲ以テ築造シ成ルヘク覆蓋ヲ設テ汚水雨水ヲ無害ノ地若クハ河海ニ排除スルモノ

上ノ二方ヲ施スト能ハサル場合ニ於テハ止ムルコトヲ得ス如何ナル構造ニ論ナク一切ノ汚水雨水ヲ阻滯壅塞セシメスシテ之ニ無害ノ地若クハ河海ニ排除スルノ方法ヲ設クルモ妨ナシ

一厠圍

第一方厠窩ハ其質緻密ナル木材等ヲ以テ移動スヘキ厠桶ヲ作り之ヲ厠窩ニ代

用シ尿管ノ滿ルニ先ダチ同様ナル他ノ受器ト交代シテ之ヲ送去スルモノ第二方厠窩ハ盜衣ヲ有スル陶器ヲ用テ之ヲ地中ニ埋メ其周圍ノ表面ハ漆喰叩キ等ヲ以テ漏斗狀ニ築造シテ厠窩ニ達スルモノ

上ノ二方ヲ施スト能ハサル場合ニ於テハ止ムルコトヲ得ス如何ナル構造ニ論ナク厠窩及其周圍ノ尿管ヲシテ地中ニ滲透セシメサル構造ニ爲スモ妨ナシ

一芥溜

第一方芥溜ハ蓋ヲ有シ塵芥ヲ掃除スルニ便ナル箱若クハ直ニ運搬スルヲ得ヘキ受器ヲ設置スルモノ

上ノ方ヲ施スト能ハサル場合ニ於テハ止ムコトヲ得ス如何ナル構造ニ論ナク汚汁ヲシテ地中ニ滲透セシメサル設置ヲ爲スモ妨ナシ

○訓令第八號

明治二十年一月二十四日

郡區役所 町村役場

明治十八年九月本縣乙第百五號達左之通更正ス

石炭酸簡便溶解法

第一法 石炭酸十分ニ常水一分ヲ混和スレハ澄明ノ液トナル之ニ稍々多量ノ水ヲ加フレハ濁濁シ二百分ノ水ヲ和スレハ全ク溶解シテ澄明ノ液トナル

第二法 一磅(量目百二十匁)入結晶石炭酸壘ノ栓塞ヲ拔キ凡水一匁半(量目十ニ匁)ヲ加ヘ時々振盪シ六時間許ヲ過クレハ流動狀トナルナリ之ニ水ヲ加フル二十倍以上ニ至レハ全ク溶解スヘシ

第三法 一磅(量目百二十匁)入結晶石炭酸壘ノ栓塞ヲ拔キ凡水一匁半(量目十

二匁)ヲ加ヘ火氣或ハ熱湯ニテ温ムレハ暫時ニシテ流動狀トナルナリ之ニ水ヲ加フル二十倍以上ニ至レハ全ク溶解スヘシ

○訓令第六十五號 明治二十年三月二十六日 郡區役所 戶長役場

滋賀縣下ノ人民十六年未滿ニシテ他府縣ニ轉籍ノ者ハ其送籍證ニ種痘若クハ天然痘濟否ノ證ヲ添付シ且寄留ノ者ハ其證ヲ携帶爲致候旨通牒付之候ニ付該縣ヨリ轉籍又ハ寄留スル者アルキハ該證書ニ就キ痘瘡ノ濟否ヲ調査スヘシ

○訓令第三百三十八號 明治二十年五月十一日 二本樹驅梅院

其院規則別冊之通相定ム

(別冊)

二本樹驅梅院規則

第一條 本院ハ梅毒検査及梅毒患者治療ノ事ヲ管ス但通常患者ト雖モ診察ヲ請フモノアレハ之ヲ診察スヘシ

第二條 毎週梅毒検査日ヲ定ル左ノ如シ

月曜日 下等娼妓

水曜日 藝娼妓兼業並通常娼妓

金曜日 下等娼妓

土曜日 下等娼妓

第三條 梅毒感染ノ者ハ其營業鑑札ヲ預リ直ニ入院セシメ元締役へ通知スヘシ

第四條 娼妓病氣ニテ検査ニ出サルモノハ醫師ノ診斷書ヲ添ヘ其旨届出ヘシ

但醫師ノ診斷書アルモ其病症疑シキモノト認ルキハ警察官ニ稟議シ直ニ其

家ニ臨ミ診察スヘシ

第五條 病氣若クハ他出ト詐リ検査ニ出サルモノアルキハ詳細取調警察官ニ届出ヘシ醫師貸坐敷主ニシテ詐偽ノ狀アルモノモ亦同シ

第六條 病氣及他出ニテ定日ノ検査ニ出ル能ハサルモノハ全快ノ上臨時検査ヲ受ルニ非サレハ就業スルヲ許サス若シ陰ニ就業スル者見聞セシ節ハ前條ニ準

ス

第七條 娼妓起廢業及轉宿ヲナシタルキハ其都度元締役貸座敷主本人連署ノ上届出ツヘシ

第八條 検査日ニハ取締役ヲ出院セシメ娼妓ノ取扱方ヲナサシムヘシ

第九條 入院患者ノ診察ハ一日一回トス尤モ急症危險ノ患者ハ此限ニアラス

第十條 娼妓梅毒ヲ感染シ入院スルモノハ藥價ヲ徴收セス

但食料炭油浴湯寢具其他入院者ニ係ル消耗品ハ自辨トス

第十一條 患者ノ藥價ハ縣廳へ經何之上院長之ヲ定ムヘシ

第十二條 入院患者ノ食物ヲ検査シ有害ト認ルキハ之ヲ差留ムヘシ

第十三條 入院患者危險ニ陥リ又ハ死亡シタルキハ直ニ其證人ニ通知スヘシ

第十四條 總テ患者ニ藥劑ヲ與フルキハ必ス其配劑録へ登記セシ後豫メ其藥劑

用法及禁忌攝生等ノ法ヲ該患者へ懇諭スヘシ

第十五條 患者ノ体質證候原因鑑識經過處法治療死亡等ヲ詳録スルハ勿論奇症

異病施術治療ノ方法等他日ヲ參考ニ供スヘキ丁ハ渾テ之ヲ編輯シ置クヘシ

第十六條 藥品ヲ調劑スルキハ配劑録ニ照シ其科量配合等ニ注意スヘシ而シテ配

- 劑録ニハ調薬者捺印スヘシ
 - 第十七條 藥劑ヲ與フルキハ其藥瓶等ヘ該患者ノ姓名並ニ用法用量ヲ記シ藥局ノ印ヲ捺スヘシ
 - 第十八條 藥瓶藥筐ニハ其藥名ヲ貼付シ毒藥劇藥ト混セサル様區別スヘシ
 - 第十九條 調劑藥品ハ毎日其容量元價ヲ記シ置キ毎月末購求藥品ノ容量元價ト差引計算表ヲ製シ置クヘシ
 - 第二十條 藥品ヲ購求スルキハ能ク藥性ノ良否價直ノ當否ヲ鑑定スヘシ
 - 第二十一條 醫員ハ必ス本院ニ宿直スルモノトス若シ急症危險ノ患者アルキハ院長ニ報スヘシ院長ハ報告ヲ受クルキハ直ニ出陣診療スヘシ
 - 第二十二條 諸患者表及檢査表ハ毎年一月縣廳ニ差出スヘシ
 - 第二十三條 毎月諸經費ノ支拂高並ニ藥價入院料ノ收入高ハ成規之通勘定帖ヲ製シ翌月五日迄ニ縣廳ヘ差出スヘシ
 - 第二十四條 醫員以下病氣引入之節ハ其屆書ニ院長捺印ノ上其時々縣廳ヘ差出スヘシ
 - 但病氣十日以上ニ及フキハ診斷書ヲ添届出ヘシ
 - 第二十五條 醫術器械ハ使用ノ都度洗拭スルハ勿論時々手入チナシ錆蝕セサル様注意スヘシ
 - 第二十六條 器械書籍器具等ハ總テ帳簿ニ記入シ置キ其増減ヲ明ニスヘシ
- 訓令第三百二十九號 明治二十年五月十四日 郡區役所 戸長役場
 明治十八年十月本縣乙第百十九號達死亡者年齡區別表別紙表式之通改定ス

二十一年十月
二十一年九月
二十一年八月
二十一年七月
二十一年六月
二十一年五月
二十一年四月
二十一年三月
二十一年二月
二十一年一月

凡例

一 甲表ハ郡區役所ニ於テ前年分調製毎年三月十日迄ニ當廳ヘ差出スヘシ
 但數郡ヲ合管スル役所ニ於テハ一郡毎ニ一表ヲ製スヘシ

一 乙表ハ戸長役場ニ於テ前年分調製毎年二月十日迄ニ所轄郡役所ニ差出スヘシ

一 死亡者ハ其埋(火)葬認許證ヲ付與シタル土地ニ於テ其數ヲ掲載スヘシ

一 甲表病類ニ細目ハ明治十六年七月衛生課ノ通報ニ據ルヘシ

一 死體ノ乘兒ハ欄外ニ其男女及推測ノ年齢ヲ記載スヘシ

一 表中登記スヘキ事項ナキ空欄アラハ「」ヲ填充シテ脱漏ニ非ラサルヲ證スヘシ

一 甲表一年ノ項ニハ滿一年マテ二年ノ項ニハ一年ノ項ニハ一年ノ項以上滿二年マテノ者ヲ記入スヘシ以下諸項皆同シ

(甲) (用紙美濃)

何郡(區)死亡者年齡區別表

明治何年

年	年齡		第一類 傳染病	第二類 痘毒及皮膚病	第三類 骨節及器病	第四類 血行及呼吸器病	第五類 消化及泌尿器病	第六類 性原因	第七類 不明	合計
	男	女								
一〇										
九										
八										
七										
六										
五										
四										
三										
二										
一										
合計										

衛生門

二十年五月 訓令 第三十九號

八百五十五

		報											
		合	年	二	二	二	二	二	十	十	十	十	
		計	齡	十	十	十	十	十	九	八	七	六	
		不	四	三	二	一	〇	〇	〇	〇	〇	〇	
		詳	年	年	年	年	年	年	年	年	年	年	
(乙) (用紙場形野紙)	死亡者調 (明治何年)	女	女	女	女	女	女	女	女	女	女	女	
		男	男	男	男	男	男	男	男	男	男	男	
		女	男	女	男	女	男	女	男	女	男	女	男
何郡何町村外何戸長役場													

											年										
十	十	十	十	十	十	九	八	七	六	五	四	三	二								
〇	〇	〇	〇	〇	〇	〇	〇	〇	〇	〇	〇	〇	〇								
年	年	年	年	年	年	年	年	年	年	年	年	年	年								
女	女	女	女	女	女	女	女	女	女	女	女	女	女								
男	男	男	男	男	男	男	男	男	男	男	男	男	男								
女	男	女	男	女	男	女	男	女	男	女	男	女	男								

報		年				病名	男女	氏名	年 [○]	齡 [○]
		何々	何病	何病	何病					
			女	女	何	某	明治何年			
			何	何	某	天保何年				
					文政何年					

右之通候也

年月日

郡長宛

戸長

何某 印

○訓令第二百三十八號 明治二十年八月二日 郡區役所 戸長役場
 大分縣下ノ人民年齡二十五年未滿ニシテ他府縣へ轉籍又ハ寄留スルキ戸長ハ其天然痘及種痘濟否ヲ詳記シタル書面ヲ先方戸長ニ送付スル旨通牒有之候條該縣ヨリ轉籍又ハ寄留スル者アルキハ該書面ニ就キ痘瘡ノ濟否ヲ調査スヘシ

○訓令第三百一號 明治二十年十月十八日 郡區役所 戸長役場

獸疫炭疽熱毒人體ニ感染シタル者ノ諸排泄物ハ頗ル危險ノ虞アルヲ以テ嚴重ノ消毒法ヲ施行シ患者ハ發疹痲扶斯病及痘瘡病ニ準據シ取扱フヘシ

○訓令第三百五十五號 明治廿年十一月廿四日 郡區役所 戸長役場
 町村衛生組合并衛生組長選舉準則左ノ通相定候條可成該組合ヲ編成シ益衛生ノ普及ヲ計ルヘシ

町村衛生組合并衛生組長選舉準則

第一章 町村衛生組合

- 第一條 當村衛生組合ハ公衆衛生法及各自衛生法ノ實行ヲ目的トス
- 第二條 町村衛生組合ハ五十戸ヲ標的トシ區長戸長ニ於テ便宜之ヲ定ムヘシ
- 第三條 衛生組合ニ組長一人ヲ置キ左ノ五項ヲ擔任スヘシ
 - 一 時々各戸ヲ巡視シ各自ノ生法ハ勿論家宅邸内及近傍ノ道路下水便所茶溜等ノ清潔法ヲ監督シ施行セシムヘシ
 - 但清潔法ヲ施行スルモ猶衛生上ニ於テ不満足ノケ所ハ漸次之ヲ改良セシムヘシ
 - 二 飲料水ノ良否ヲ考ヘ不潔ナリト認ムルモノハ速ニ試驗ヲ出願セシムヘシ但井側腐朽スルカ又ハ井邊ニ汚水滲溜スル等不潔ノケ所ハ速ニ修繕或ハ改良ヲ加ヘ又ハ酒掃疏通セシムヘシ
 - 三 天然痘流行ノ兆アル時又ハ尋常種痘季節ニ至ルキハ區長戸長ノ指揮ヲ受テ接種ノ普及ヲ計ルヘシ
 - 四 傳染病者又ハ死亡者アルキハ其豫防法ハ勿論病者ノ看護ニ注意掛官吏又

ハ區長戸長ノ指揮ヲ受ケ埋火葬又ハ汚穢物燒棄埋却等ニ至ル迄不都合ナ
キ様盡力スヘシ

五 前各項施行ノ場合ニ於テ肯セサルモノアルキハ再三懇諭シ尙肯セサルキ
ハ其旨掛官吏又ハ區長戸長ヘ申出指揮ヲ受クヘシ

第四條 本則實施ニ便ナル方法ヲ撰ミ組合内ニ於テ規約ヲ設ケ區長戸長ノ認可
ヲ乞フヘシ

第五條 衛生組長ハ無給タルヘシト雖モ組合申合ヲ以テ之ニ報酬スルハ適宜タ
ルヘシ

第六條 衛生組合ハ組合内ニ傳染病者又ハ死者アルキハ掛官吏又ハ區長戸長組
長ノ指揮ニ從ヒ盡力スヘシ

第七條 組合内ニ於テ貧困者疾病ニ罹リ藥餌ノ供給等ニ差支ルキハ相互ニ補救
スルヲ勤ムヘシ

第八條 組合内係リ道路或ハ邸地近傍ニ衛生上有害ト見認ムヘキ鳥獸等ノ死體
アルキハ速ニ取除クヘシ

第二章 衛生組長選舉

第九條 衛生組長選舉投票期日ハ區長戸長ニ於テ之ヲ告示シ當撰者ヘハ其辭令
書ヲ與フヘシ

第十條 衛生組長ハ定員ノ三倍ヲ撰舉シ投票多數ノ者ヲ採用シ同數ノ者ハ年長
同年ノ者ハ圖ヲ以テ之ヲ定ムヘシ
但辭撰者又ハ解職者若クハ不適任ト認ムル者アルキハ順次投票ノ多數ヲ得

タルモノヲ採用ス

第十一條 被撰人ハ滿二十年以上六十年以下ノ男ニシテ其組合内ニ居住ヲ定メ
タルモノ

第十二條 衛生組長ノ任期ハ滿一ケ年トシ滿期毎ニ改撰スルモノトス
但前任者ヲ再撰スルヲ得

第十三條 衛生組長撰任又ハ解任ノ節ハ區長戸長ハ其組内ヘ廣告シ區長ハ所轄
警察署戸長ハ所轄郡役所及警察署又ハ分署ヘ報告スヘシ

○訓令第三百五十六號 明治廿年十一月廿三日 郡區役所 戸長役場

本日縣令第八拾四號ヲ以テ痘苗繼續法相達シ候ニ付テハ臨時接種及採漿ノ場所
日時等ハ主管者ヨリ其時々照會可致等ニ候條果シテ照會ヲ受ケタルキハ其町村
現在ノ小兒出生后七十日以上ニシテ種痘未濟ノ者ヲ種痘場ヘ召集シ支障無之様
周旋スヘシ

○訓令第四十四號 明治二十一年二月二十日 郡區役所 戸長役場

長野縣下ノ人民年齡十六年未滿ニシテ轉籍ノ際ハ其送籍狀ニ種痘初再三種ノ年
月日又ハ天然痘濟未濟ノ旨ヲ記シ添付セシメ寄留者ハ種痘又ハ天然痘濟ノ證書
ヲ携帶シ寄留地戸長ノ檢閱ヲ受クヘキ旨相達置候段通牒有之候ニ付該縣ヨリ轉
籍者ハ送籍狀ニ添付セル書面寄留者ハ其證書ニ就キ痘瘡ノ濟否ヲ調査スヘシ

○訓令第四百四十七號 明治二十三年八月十六日 郡役所

傳染病發生ノ際町村長ハ直ニ該地ニ出張豫防消毒法等萬般盡スヘキ責任アルモ
問々檢疫官等ニ放任シ臨場ヲモ爲サ、ル向有之哉ノ趣不都合ニ付患者發生ノ節

衛生門

二十一年十一月

訓令第三百五十六號 廿三年八月 訓令第四百四十七號

ハ直ニ該地ニ出張檢疫官ト協議シ萬事不都合無之様盡力スヘキ旨諭示スヘシ
○訓令第百八十七號 明治二十三年十一月十二日 郡市役所

警察署並分署 町村役場

傳染病豫防心得書今般内務大臣ヨリ更ニ別冊之通訓令相成候ニ付自今此方法ニ
基キ豫防消毒法嚴重施行スヘシ

傳染病豫防心得書

傳染病ノ流行ハ一人一家ヨリ町村郡市ニ及ヒ遂ニ延テ府縣全國ノ災害トナ
ルモノニシテ之ヲ豫防スルニハ一人一家ノ始メニ於テスルニ非サレハ其全
功ヲ收ムルコト能ハス今ヤ郡市町村各其利害ヲ負擔シ處理スルノ日ニ及テハ
傳染病ノ如キ其病毒ヲ一人一家ニ撲滅シテ全衆落ノ生命財產ヲ安全ニ保護
スルハ自治事業ノ最モ急要ナルモノトス故ニ若シ其市町村ニ傳染病者發生
スルコトアレハ所在ノ醫師ハ成規ノ通報ヲ爲シ豫防上ノ要件ヲ病家ニ示諭シ
病家ハ醫師及ヒ當該吏員ノ示諭スル諸件ヲ守リ當該吏員ハ十分ノ注意ヲ以
テ豫防消毒ノ處置ニ疎虞遺漏ナカラシムルコトヲ務ムヘシ而ツテ豫防ノ方法ヲ
實際ニ徹底セシメントスルニハ衛生組合ヲ設ケ組合中互ニ警戒扶持スルヲ
良シトス蓋シ傳染病ノ流行ハ其ノ初メ些細ノ注意ヲ缺キ或ハ患者ヲ隱蔽シ
又ハ吐瀉物ヲ下水、芥酒等ニ投棄シ又ハ病毒感染ノ疑アル雇人稼人等ヲ猥
リニ歸郷セシムル等ニ因リ病毒遠近ニ傳播シ復タ防遏スヘカラサルノ勢ヲ
ナスコト其例證一ニシテ足ラス到底衛生組合ノ法ヲ設ケ隣保相互ノ制裁ヲ以
テ各人ノ注意戒慎ヲ喚起スルニ非サレハ市町村共同ノ方法モ其全効ヲ收ム

ルコ能ハサルナリ

以上ハ豫防實施上市町村ニ於テ擔當スヘキ用意ノ要領ニシテ若シ其流行數
市町村ニ及フカ若クハ病性ノ急劇ナル虎列剌ノ如キモノニ在テハ更ニ郡又
ハ府縣ノ力ヲ以テ豫防ノ方法ヲ務メサルヘカラス
此心得書ハ主トシテ患者發生セル時ノ處置即チ有病時ノ豫防法ヲ擧ケタル
モノナレド總テ傳染病ハ地方病トナリテ年々發現スル地ヲ除クノ外ハ概テ
數年若クハ數十年ヲ隔テ、流行スルカ故ニ其流行セル時ニハ永ク本病ノ
災害ヲ免カレ得タルカ如キ思フ爲スト雖ト傳染病毒ハ不潔汚穢ノ土地ニ入
レハ容易ニ蕃殖蔓延スルモノナルヲ以テ平常上地下水ノ改良ニ注意シ掃除
ノ方法ヲ設ケル等萬全根治ノ策ヲ怠ラス用水ヲ純清ニシ住地ヲ乾淨ナラシ
ムルニ非サレハ決シテ其流行ヲ免カル、能ハス故ニ就中都曾ノ地ニ於テハ
銳意上地下水ノ改良工事即チ水道暗渠布設ノ事ヲ計畫シ衛生上百年ノ長計
ヲ成スヲ要ス

總則

- 第一條 市町村ニ於テハ便宜衛生組合ヲ設ケ清潔法、攝生法其他傳染病豫防ノ
事ニ就キ規約ヲ立テ之ヲ履行スルヲ要ス
- 第二條 醫師傳染病者ヲ診斷シタルトキハ時ヲ移サス成規ノ通知ヲ爲スハ勿論
此心得書各病ノ部ニ掲ケタル豫防方法ヲ病家ニ懇諭スルヲ要ス
- 第三條 市町村ノ衛生主務吏員又ハ警察官吏ハ傳染病者ヲ診斷セル旨醫師ノ通
知ニ接シタルトキハ速ニ病家ニ臨ミ病室、器具、被服及ヒ便所等ノ消毒ヲ施

行スル等相當ノ處分ヲ怠ラサランコトヲ要ス
前項醫師ノ通知ニ接セサルモ傳染病ニ疑ハシキ患者アルトキハ衛生務吏員又ハ警察官吏ハ醫師ヲシテ之ヲ診察セシメ其見込ニ從ヒ豫防消毒ノ處置ヲ爲スコト前項ノ如クナランコトヲ要ス

第四條 傳染病者ノ自宅治療ヲ爲セル家ハ衛生主務吏員又ハ警察官吏時々之ヲ巡視シテ豫防ノ方法ヲ守ルヤ否ニ注意シ又時宜ニ依リテハ人夫ヲシテ病毒ニ汚染セルモノヲ取り集メシメ消毒法ヲ施スヲ要ス

第五條 傳染病者治療又ハ死亡シタルトキハ衛生主務吏員又ハ警察官吏ハ患者ノ身體若クハ死屍、看病人、患者ノ居室其他病毒ニ汚染セル衣服、器具等ニ消毒法ヲ行フヲ要ス

第六條 總テ消毒法ノ實施ニ從事シタル吏員、人夫等ハ其都度消毒法ヲ行ヒ又患者運搬器等モ使用シタル毎ニ消毒法ヲ施スヲ要ス

第七條 郡市北海道總ニ於テハ區長其所轄内ニ傳染病發生シタルトキハ其豫防法ヲ周到ナラシメ又有病地ノ病況ト豫防法實施ノ景況トヲ具シテ之ヲ地方長官ニ報告スヘシ

虎列刺

虎列刺ハ傳染病中ノ最モ猛惡ナルモノニシテ其蔓延流行スルニ當テハ兇暴慘虐至ラサレナキコト世人ノ普ク熟知スル所ナリ抑モ本病ノ病毒ハ一種ノ細菌ニシテ主トシテ患者ノ吐瀉物中ニ舍ルカ故ニ本病ノ蔓延ヲ豫防スルニハ吐瀉物及ヒ之ニ汚染セルモノ、消毒法ニ遺漏ナカラシムルハ勿論患者發

生ノ最初即チ病毒ノ未ダ散蔓セサル前ニ於テ十分消毒法ヲ行ヒ病災ヲ其一小局部ニ熄滅セサルヘカラス

第二條 虎列刺患者アル家ニ於テハ左ノ豫防法ヲ守ルヲ要ス

- 一 患者ハ居室ヲ定メ看病人ノ外人ノ交通ヲ絶ツコト
- 二 患者自宅ニ於テ消毒看病人屈キ難キモノ及患者若クハ家人ノ望ニ依リテハ避病院或ハ適當ノ家屋ニ移シテ治療ヲ受ケシムルコト
- 三 患者ノ居室ハ常ニ掃除シテ清潔ナラシメ斷ヘス空氣ノ流通ヲ良クスルコト
- 四 患者用ノ便器ニハ蓋覆ヲ具ヘ且ツ滲漏ノ虞ナキモノヲ選ミ豫メ之ニ適宜ノ石灰乳又ハ生石灰若クハ石炭酸水ヲ入レ置キ吐瀉物ヲ承ケタル後ハ更ニ前記ノ消毒藥ヲ灌キ其吐瀉物ハ成ルヘク之ヲ燒却スルコト
- 五 患者ノ上リタル便所ニハ少ナクモ糞便量十分一ノ石灰乳、五十分一ノ生石灰若クハ五分一ノ石炭酸水ヲ灌キ(成ルヘク能ク攪拌スヘシ)爾後患者ノ上ル毎ニ前記ノ消毒藥ヲ灌シコト
- 六 患者ノ用ヒタル衣服、臥具、敷物、飲食器其他看病人ノ衣服等總テ患者ノ吐瀉物ニ汚染シ又ハ汚染シタル疑アルモノハ之ヲ取纏メ適當ノ容器ニ入レ置キ消毒法ヲ行フコト
- 七 患者ノ身體、吐瀉物及ヒ之ニ汚染セルモノニ蚊、蠅等ノ集マラサル様注意シ又患者ノ居室ニ蚊帳ヲ張ルトキハ其蚊帳ノ吐瀉物ニ汚染セサル様注意スルコト

- 八 看病人ハ其衣服ヲ患者ノ吐瀉物ニ觸レサル様注意シ且ツ其吐瀉物及ヒ之ニ汚染セル物品ヲ取扱ヒタルトキハ直ニ石炭酸水又ハ昇汞水ニテ手ヲ洗ヒ更ニ淨水ニテ洗フコト
- 九 患者ノ居室ニ入レタル飲食物ハ患者ノ外決シテ飲食スヘカラサルコト
- 十 患者ト居テ同フスル者ハ特ニ飲食物ニ注意シ飲料水ハ必ス煮沸セサレハ用ヒサルコト
- 第二條 虎列刺發生シタルキハ病家近傍ノ各家共同シテ左ノ豫防法ヲ守ルヲ要ス但衛生組合ノ設ケアル地方ニ於テハ衛生組合長ニ於テ其豫防法ヲ各家ニ告知スルヲ要ス
- 一 患者アル家ト成ルヘク交通ヲ爲サ、ルコト
- 二 病家ノ井水ヲ他家ニ於テ共用セサルコト但巳ムヲ得サルトキハ煮沸シテ後之ヲ用フルコト
- 三 芥溜ヲ掃除シ病家ヨリ流ル、下水ノ溢流滲潤ヲ防キ且ツ下水溝ノ破損セルモノハ速ニ改修スルコト
- 四 飲食物ハ成ルヘク熟煮シテ用フルコト
- 五 總テ下利ヲ發シタル者ハ速ニ醫師ノ治療ヲ受ケ且ツ其下利患者ノ上レル便所ニハ石灰乳又ハ生石灰若クハ石炭酸水ヲ灌クコト
- 第三條 虎列刺流行ノ際下利若クハ吐瀉スルモノアルトキハ其瀉下物吐出物ニ石灰乳、又ハ生石灰若クハ石炭酸水ヲ灌キ醫師ノ診斷ヲ乞フヘシ
- 第四條 虎列刺發生ノ初ニ於テ其蔓延ヲ防キ得ヘキト認ムルトキハ左ノ標準ニ

- 依リ交通遮斷ヲ施行スルコトアルヘシ
- 一 該患者アリタル家一軒立ニ係ルトキハ一家ヲ遮斷ス但一家内ト雖モ別棟等判然區別スルヲ得ヘキトキハ其部分ノミヲ遮斷シ又極メテ病家ニ接近シタル家屋不潔狹隘ニシテ病毒ヲ傳播スルノ虞アルトキハ其狀況ニ依リ隣家ヲ遮斷スルコトアルヘシ
- 二 前項及傳染病豫防規則第十五條第二項ノ場合ニ於テ交通遮斷ヲ施行スルトキハ遮斷部分ノ區域ヲ明示シ醫師、掛吏員、人夫等職務上要用アル者ノ外他ト交通ヲ制止スルコト
- 三 交通遮斷施行中ノ家ニ於ケル日用品買入等ノ用務ハ近隣ノ人又ハ適宜ノ取扱人ヲ定メテ之ヲ辨セシムルコト
- 四 交通遮斷中ハ市町村吏員又ハ警察官吏ニ於テ其區域内ノ清潔法等ニ注意スルハ勿論醫師ヲシテ區域内ノ各家ヲ巡診セシメ且豫防法ヲ諭示セシムルコト
- 五 患者治癒若クハ死亡シ又ハ患者ヲ避病院ニ隔離スル等遮斷區域内ノ患者全ク斷テヨリ五日間ヲ經過スルモ新患者ヲ發生セサルトキハ遮斷ヲ解除スルコト
- 六 遮斷區域内ノ患者絶ヘサルモ區域外ニ患者ヲ發生シ患毒已ニ他方ニ及ヒタリト認ムルトキハ速ニ遮斷ヲ解除スルコト
- 第五條 交通遮斷區域内若クハ會テ虎列刺ノ流行アリシ不潔ノ場所ニ於テハ左ノ方法ニ據リテ消毒的清潔法ヲ施行スルコト

- 一 下水ニハ先ツ生石灰又ハ石灰乳ヲ投シテ能ク攪拌シ次ニ多量ノ水ヲ以テ洗滌シ十分ニ疏通セシムルコト
- 二 芥溜ノ塵芥ハ成ルヘク之ヲ燒却シ若シ燒却スルヲ得サル場合ニ於テハ石灰乳ヲ周ネク撒布シテ他ノ無害ノ場所ニ運搬シ其取除キタル跡ニ尙ホ生石灰又ハ石灰乳ヲ撒布スルコト
- 三 家屋ニハ左ノ方法ニ依リテ大掃除ヲ爲スコト
 - 一 家什ヲ出シ疊ヲ揚ケ建具ヲ外シテ室内ヲ掃除シ其器具、疊、建具等ハ日光、空氣ニ曝スコト
 - 二 床下ノ塵芥ヲ除去シ成ルヘク其跡ニ乾キタル土砂又ハ石灰乳ヲ撒布スルコト
 - 三 衣服臥具ハ殊ニ能ク日光、空氣ニ曝シ其汚レタルモノハ洗濯スルコト
- 第六條 虎列刺流行ノ虞アルトキハ其市町村又ハ郡若クハ府縣ニ於テハ左ノ豫防法ヲ施行スルヲ要ス
 - 一 芥溜ヲ掃除シ下水ヲ浚渫シ破損セル井戸ハ之ヲ修理スル等一般ニ清潔法ヲ施行スルコト
 - 二 路傍便所及ヒ共同便所ニハ日々生石灰又ハ石灰乳ヲ撒布スルコト
 - 三 醫師ヲシテ貧民部落ヲ巡診セシムルコト
- 第七條 前條ノ場合ニ於テハ醫師、郡市町村吏員等及警察官吏衛生官吏等ヲ以テ便宜豫防委員ヲ設ケ豫防消毒ノ事ヲ擔當セシムルヲ要ス

腸窒扶私

腸窒扶私ハ其病毒專ラ患者ノ瀉下物中ニ含リ虎列刺病毒ノ如ク不潔汚穢ノ土地ニ蕃殖瀰漫シ廣ク流行ノ勢ヲ成スモノナレハ其豫防ノ方法ニ至テモ虎列刺ト略カ其趣ヲ同フス抑モ本病ハ六種傳染病中最モ多キ疾病ニシテ各地方年々其患者ヲ發生シ流行ノ兆ヲ見サルコトナシ明治十三年傳染病豫防規則發布以來十年間ノ患者三十一万餘死亡七万餘ノ多キニ及ヒ加フルニ流行時期ノ長キ病症經過ノ久シキ以テ公衆ノ安全幸福ヲ損害スルニ至テハ却テ虎列刺ヨリ甚キモノアラントス故ニ本病流行ノ兆アルニ當テハ速ニ十分ノ力ヲ盡シテ之ヲ撲滅シ併セテ第二ノ流行ヲ豫防センコトニ怠ルナカランヲ要ス

第一條 腸窒扶私又ハ之ニ疑似セル熱性患者アル家ニ於テハ左ノ豫防法ヲ守ルヲ要ス

- 一 患者ノ居室ニハ無用ノ交通ヲ絶ツコト
- 二 患者自宅ニ於テ消毒看病行届キ難キモノ及患者若クハ家人ノ望ニ依リテハ避病院或ハ適當ノ家屋ニ移シテ治療ヲ受ケシムルコト
- 三 患者ノ居室ハ常ニ掃除シテ清潔ナラシメ斷ヘス空氣ノ流通ヲ良クスルコト
- 四 患者ノ糞便ヲ取扱フニハ其人ヲ定メ置クコト
- 五 患者用ノ便器ニハ蓋覆ヲ具ヘ且ツ滲漏ノ虞ナキモノヲ選ミ豫メ之ニ適宜ノ石灰乳又ハ生石灰若クハ石炭酸水ヲ入レ置キ糞便ヲ承ケタル後ハ更ニ前記ノ消毒藥ヲ灌キ所定ノ便所ニ移スコト

- 六 患者ノ上リタル便所ニハ少ナクモ糞便量十分一ノ石灰五十分一ノ生石灰若クハ五分一ノ石炭酸水ヲ灌キ(成ルヘク能ク攪拌スヘシ)爾後患者ノ上ル毎ニ前記ノ消毒藥ヲ灌クコト
- 七 患者ノ用ヒタル衣服、臥具、敷物、飲食器其他看病人ノ衣服等總テ患者ノ糞便ニ汚染シ又ハ汚染シタル疑アルモノハ之ヲ取纏メ適當ノ容器ニ入レ置キ消毒法ヲ行フコト
- 八 患者ノ身體、糞便及ヒ之ニ汚染セルモノニ蚊、蠅等ノ集マラサル様注意シ又患者ノ居室ニ蚊帳ヲ張ルトキハ其蚊帳ノ糞便ニ汚染セサル様注意スルコト
- 九 看病人ハ其衣服ヲ患者ノ糞便ニ觸レサル様注意シ且ツ其糞便及ヒ之ニ汚染セル物品ヲ取扱ヒタルトキハ直ニ石炭酸水又ハ昇汞水ニテ手ヲ洗ヒ更ニ淨水ニテ洗フコト
- 十 患者ト居テ同フスル者ハ特ニ飲食物ニ注意シ飲料水ハ必ス煮沸セサレハ之ヲ用ヒサルコト
- 第二條 腸窒扶私發生シタルキハ病家近傍ノ各家共同シテ左ノ豫防法ヲ守ルテ要ス但衛生組合ノ設ケアル地方ニ於テハ衛生組合長ニ於テ其豫防法ヲ各家ニ告知スルヲ要ス
 - 一 患者アル家ト成ルヘク交通ヲ爲サニルコト
 - 二 病家ノ井水ヲ他家ニ於テ共用セサルコト但巴ムヲ得サルトキハ煮沸シテ後之ヲ用フルコト

- 三 芥溜ヲ掃除シ病家ヨリ流ル、下水ノ溢流滲潤ヲ防キ且ツ下水溝ノ破損セルモノハ速ニ之ヲ改修スルコト
 - 四 飲食物ハ成ルヘク熟煮シテ之ヲ用フルコト
 - 五 總テ熱性病ニ罹リ又ハ下利ヲ發シタル者ハ速ニ醫師ノ治療ヲ受クルコト
 - 第三條 腸窒扶私患者續々發生スルトキハ其市町村ニ於テハ左ノ豫防法ヲ施行スルヲ要ス
 - 一 芥溜ヲ掃除シ下水ヲ浚渫シ破損セル井戸ハ之ヲ改修スル等一般ニ清潔法ヲ施行スルコト
 - 二 路傍便所及ヒ共同便所ニハ日々生石灰又ハ石灰乳ヲ撒布スルコト
 - 三 醫師ヲシテ貧民部落ヲ巡診セシムルコト
 - 第四條 前條ノ場合ニ於テハ醫師、市町村吏員等ヲ以テ便宜豫防委員ヲ設ケ消毒ノ方法ヲ綿密ニシ且ツ其委員ヲシテ各家ニ豫防法ヲ諭示セシムルヲ要ス
- 赤痢
- 赤痢ハ其病毒專ラ患者ノ瀉下物中ニ舍リ之ヨリ傳染スルモノニシテ病性大ニ腸窒扶私ト類似スルモノナリ故ニ其豫防消毒ニ於テモ略ホ腸窒扶私ト同一ノ方法ニ據リ而シテ流行時ニ於テハ瀉下物中ニ血液ヲ混セサル患者ト雖モ本病者ト同様ニ取扱フヲ要ス
- 抑本病ハ腸窒扶私ト同シク頗ル慘毒ヲ逞クスルモノニシテ明治十三年以來十年間ノ患者ノ數殆ト二拾万ノ多キニ及ヒ殊ニ九州四國ノ諸縣ノ如キハ一年ニ流行ノ勢ヲナシ病毒漸次ニ全國ニ浸淫セントス故ニ本病ノ年々發現

スル地方ニ於テハ土地ノ清潔チカメ殊ニ飲料水ニ注意シ下水ヲ浚渫シ發病時ニ當テハ撲滅ノ方法ニ十分ノ力ヲ盡シテ第二ノ流行ヲ防ク等總テ腸壁扶私ニ於ケルカ如クナランヲ要ス

實布埤里亞

實布埤里亞(格魯布)ハ多クハ未成年者殊ニ幼童嬰兒ヲ侵シ其幼稚ナル者ハ症狀最險惡ナリ抑モ本病ノ病毒ハ咽頭喉頭ノ如キ部分ニ含リテ患者ノ痰唾、鼻汁其他患者ノ使用セル衣服、玩具等ノ媒介ニ依リテ傳染ス故ニ本病ノ蔓延ヲ豫防スルニハ患者ト健康者殊ニ兒童トヲ隔離スルヲ專要トス而シテ小學校、幼稚園等兒童ノ群集スル場所ハ往々本病傳播ノ中心トナルカ故ニ流行ノ兆アル場合ニ於テハ特ニ注意スルヲ緊要トス

第一條 實布埤里亞(格魯布)又ハ之ニ疑似セル患者アル家ニ於テハ左ノ豫防法ヲ守ルヲ要ス

- 一 患者ノ外ニ兒童アルトキハ成ルヘク兒童ナキ他家ニ避ケシメ而シテ其兒童小學校、幼稚園ニ通フ者ナルトキハ三週間ヲ經ル迄登校入園ヲ差止メ其旨ヲ小學校、幼稚園ニ報告スルコト
- 二 患者ノ居室ニハ無用ノ交迫ヲ絶チ殊ニ兒童ハ一切立入ラシメサルコト
- 三 患者ノ居室ハ常ニ掃除シテ清潔ナラシメ斷ヘス空氣ノ流通ヲ良クスルコト
- 四 看病人ハ他ノ兒童ト接近セサル様注意シ數々硼酸水又ハ鹽酸加里水等ヲ以テ含漱シ且ツ患者ノ居室ヲ出ツルトキハ先ツ石炭酸水又ハ昇汞水ニテ

五 手ヲ洗ヒ更ニ淨水ニテ洗フコト

患者ノ痰唾、鼻汁ヲ拭ヒタル紙片、布片等ハ蓋覆チ有スル容器ニ取纏メテ燒却スルコト又患者ノ含漱シタル藥水モ石炭酸水ヲ加ヘ消毒シタル後所定ノ便所ニ入ル、コト

六 便器ニハ石炭酸水ヲ入レ置キ患者ノ糞尿ヲ承ケタル後ハ更ニ石炭酸水ヲ灌キ所定ノ便所ニ移スコト

七 患者ノ玩具、飲食器等ハ決シテ他ノ兒童ト共用セシメサルコト

八 患者ノ用ヒタル衣服、臥具、敷物、玩具、飲食器、看病人ノ衣服其他總テ患者ノ痰唾、鼻汁ニ汚染シ又ハ汚染シタル疑アルモノハ之ヲ取纏メ適當ノ容器ニ入レ置キ消毒法ヲ行フコト

九 患者恢復ニ趣クモ醫師ニ於テ全治ト認メ且ツ消毒法ヲ行ハサル間ハ他ノ兒童ト遊戯セシメサルコト

第二條 實布埤里亞(格魯布)發生シタルトキハ病家近傍ノ各家共同シテ左ノ豫防法ヲ守ルヲ要ス但衛生組合ノ設ケアル地方ニ於テハ衛生組合長ニ於テ其豫防法ヲ各家ニ告知スルヲ要ス

- 一 患者アル家ニハ兒童ヲシテ交通セシメサルコト
- 二 兒童ヲシテ感冒ニ罹ラシメサル様注意スルコト
- 三 兒童ノ感冒ニ罹ル者アトキハ速ニ醫師ノ治療ヲ受ケシムルコト
- 第三條 實布埤里亞(格魯布)患者頻々發生スルトハ其市町村ニ於テハ左ノ豫防法ヲ施行スルヲ要ス

- 一 醫師ヲシテ小學校、幼稚園ニ就キ其兒童ヲ診察セシムルコト
- 二 小學校、幼稚園ノ教員ト協議シテ左ノ豫防法ヲ實行スルコト
 - 一 患者アル家ノ兒童ハ其患者全治又ハ死亡シタル後又他家へ避ケタルトキハ其避ケタル日ヨリ三週間ヲ經ル迄登校、入園ヲ禁スルコト
 - 二 兒童中咳嗽或ハ發熱スル者アルトキハ速ニ退場セシメ且ツ醫師ノ治療ヲ受ケシムヘキ旨ヲ其家人ニ勸告スルコト
 - 三 生徒ノ缺席數日ニ及フモノアルトキハ其家ニ就テ缺席ノ理由ヲ問フコト
 - 四 出頭時刻ヲ晚クシ退散時刻ヲ早クシ兒童ヲシテ朝暮寒冷ノ氣ニ觸レシメサルコト
 - 五 唱歌其他高聲ヲ發スル課業ヲ禁スルコト
 - 六 教場ハ一層清潔ニ掃除シ休息時間ニハ悉皆窓戶ヲ開放シテ十分ニ空氣ヲ流通セシムルコト
 - 七 教場内處々ニ適宜ノ瓶、壺等ヲ備ヘテ之ニ石炭酸水ヲ入レ置キ生徒ノ痰唾ハ此器中ニ吐カシムルコト
- 第四條 前條ノ場合ニ於テハ醫師、市町村吏員等ヲ以テ便宜豫防委員ヲ設ケ消毒ノ方法ヲ綿密ニシ且ツ其委員ヲシテ各家ニ豫防法ヲ諭示セシメ又其病勢ニ依リテハ小學校、幼稚園ヲ閉鎖スルヲ要ス
 - 發疹室扶私
 - 發疹室扶私ハ其病毒患者ノ身體ヨリ揮散シ傳染スルモノニシテ傳播ノ最モ

- 迅疾ナルモノナリ其一タヒ流行ノ兆ヲ呈ハスヤ忽チ散漫傳播シ殊ニ貧民部落等群集雜居ノ場所ニ侵入スルトキハ其家屋ノ不潔狹隘ニシテ空氣ノ流通不長ナルヨリ傳染ノ力モ一層猛烈トナリ全部ノ人衆ヲ侵害スルニ至ル故ニ本病ノ蔓延ヲ豫防スルニハ速ニ患者ト健康者トヲ隔離スルヲ專要トス而シテ貧民部落ニ侵入セルトキハ避病院又ハ療養所ノ開設、貧民救療法ノ普及ヲ怠ルヘカラス
- 第一條 發疹室扶私又ハ之ニ疑似セル熱性患者アル家ニ於テハ左ノ豫防法ヲ守ルヲ要ス
- 一 患者ハ居室ヲ定メ看病人ノ外他人ノ交通ヲ絶ツコト
 - 二 患者自宅ニ於テ消毒看病人屈キ難キモノ及患者若クハ家人ノ望ニ依リテハ避病院若クハ適當ノ家屋ニ移シテ治療ヲ受ケシムルコト
 - 三 患者ノ居室ハ常ニ掃除シテ清潔ナラシメ斷ヘス空氣ノ流通ヲ長クスルコト
 - 四 看病人患者ノ居室ヲ出ツルトキハ石炭酸水又ハ昇汞水ニテ手ヲ洗ヒ更ニ淨水ニテ洗フコト
 - 五 便器ニハ石炭酸水ヲ入レ置キ患者ノ糞尿ヲ承ケタル後ハ更ニ石炭酸水ヲ灌キ所定ノ便所ニ移スコト
 - 六 患者ノ用ヒタル衣服、臥具、敷物、飲食器其他總テ患者ノ身體ニ接觸セルモノ及ヒ看病人ノ衣服ハ之ヲ取纏メ適當ノ容器ニ入レ置キ消毒法ヲ行フコト

第二條 發疹室扶私發生シタルトキハ病家近傍ノ各家共同シテ左ノ豫防法ヲ守ルヲ要ス但衛生組合ノ設アル地方ニ在テハ衛生組合長ニ於テ其豫防法ヲ各家ニ告知スルヲ要ス

- 一 患者アル家ト成ルヘク交通ヲ爲サ、ルコト
- 二 家屋ヲ清潔ニシ空氣ノ流通ニ注意スルコト
- 三 身體衣服ヲ清潔ニシ過度ノ努力、露臥、夜行等身體ヲ衰弱セシムル事項ヲ慎ムコト

第四條 總テ熱性病ニ罹ル者ハ速ニ醫師ノ治療ヲ受クルコト
第三條 發疹室扶私患者續々發生スルトキハ其市町村ニ於テハ左ノ豫防法ヲ施行スルヲ要ス

- 一 醫師ヲシテ貧民部落ヲ巡診セシムルコト
 - 二 患者アル家ニ近接セル各家ニ大掃除ヲ爲サシムルコト
- 第四條 前條ノ場合ニ於テハ醫師、市町村吏員等ヲ以テ便宜豫防委員ヲ設ケ消毒ノ方法ヲ綿密ニシ且其委員ヲシテ各家ニ豫防法ヲ諭示セシムルヲ要ス

痘瘡

痘瘡ノ病毒ハ痘漿、痘痂中ニ含レルハ勿論患者ノ身體ヨリ發出スル蒸發氣中ニモ之ヲ含ミ傳染力ノ強烈ナル遙ニ他病ノ上ニ出ツ故ニ一枚ノ弊衣ヨリ病毒ヲ傳ヘテ遂ニ無數ノ人衆ヲ侵セシカ如キハ往々觀ル所ナリトス抑モ痘瘡ハ種痘ノ如キ萬全ノ豫防法アリテ能ク其患害ヲ未然ニ防制シ得ヘシト雖モ再三之ヲ反復セサレハ其効全カラサルヲ以テ苟クモ本病發生スルトキハ

健康者ニハ臨時種痘ヲ普及セシメ患者ニハ密ニ消毒法ヲ行ヒ二者相待テ十分ノ病毒ヲ撲滅センコトヲ要ス而シテ從來ノ經驗ニ據ルニ保姆、看病人タル者親シク患者ヲ介抱シ痘毒ニ汚染セラル、モ其手足、衣服等ニ十分ノ消毒法ヲ行ハサルヨリ病毒ヲ傳播セシムルノ例甚々多シ深ク戒ムヘキコト、

- 第一條 痘瘡又ハ之ニ疑似セル患者アル家ニ於テハ左ノ豫防法ヲ守ルヲ要ス
- 一 患者ノ外未痘兒ハ勿論再三種痘ヲ了レルモ種痘後五年以上ヲ經タル者ハ臨時ニ種痘ヲ爲スコト
 - 二 患者ノ外ニ兒童アルトキハ成ルヘク兒童ナキ他家ニ避ケシメ而シテ其兒童小學校、幼稚園ニ通フ者ナルトキハ三週間ヲ經ル迄登校入園ヲ差止メ其旨ヲ小學校、幼稚園ニ報告スルコト
 - 三 患者ハ居室ヲ定メ看病人ノ外他人ノ交通ヲ絶ツコト
 - 四 患者自宅ニ於テ消毒看病行届キ難キモノ及患者若クハ家人ノ望ニ依リテハ避病院或ハ適當ノ家屋ニ移シテ治療ヲ受ケシムルコト
 - 五 患者ノ居室ハ常ニ掃除シテ清潔ナラシメ斷ヘス空氣ノ流通ヲ良クスルコト
 - 六 患者ノ居室ニハ蓋覆ヲ有スル壺等ヲ備ヘテ汚物ノ容器ト爲シ豫メ之ニ石炭酸水ヲ入レ置キ痘漿ヲ拭ヒタル布片、紙片又ハ落肌及ヒ居室内ノ塵埃等ハ必ス此器中ニ入ル、コト但器中ノ汚物ハ糞飽屑等ノ燃料ヲ加ヘ石炭油ヲ澆キテ之ヲ燒却スルコト

第二條 發疹室扶私發生シタルトキハ病家近傍ノ各家共同シテ左ノ豫防法ヲ守ルヲ要ス但衛生組合ノ設アル地方ニ在テハ衛生組合長ニ於テ其豫防法ヲ各家ニ告知スルヲ要ス

- 一 患者アル家ト成ルヘク交通ヲ爲サ、ルコト
- 二 家屋ヲ清潔ニシ空氣ノ流通ニ注意スルコト
- 三 身體衣服ヲ清潔ニシ過度ノ勞力、露臥、夜行等身體ヲ衰弱セシムル事項ヲ慎ムコト

四 總テ熱性病ニ罹ル者ハ速ニ醫師ノ治療ヲ受ケルコト

第三條 發疹室扶私患者續々發生スルトキハ其市町村ニ於テハ左ノ豫防法ヲ施行スルヲ要ス

- 一 醫師ヲシテ貧民部落ヲ巡診セシムルコト
- 二 患者アル家ニ近接セル各家ニ大掃除ヲ爲サシムルコト

第四條 前條ノ場合ニ於テハ醫師、市町村吏員等ヲ以テ便宜豫防委員ヲ設ケ消毒ノ方法ヲ綿密ニシ且其委員ヲシテ各家ニ豫防法ヲ諭示セシムルヲ要ス

痘瘡

痘瘡ノ病毒ハ痘漿、痘痂中ニ含レルハ勿論患者ノ身體ヨリ發出スル蒸發氣中ニモ之ヲ含ミ傳染力ノ強烈ナル遙ニ他病ノ上ニ出ツ故ニ一枚ノ弊衣ヨリ病毒ヲ傳ヘテ遂ニ無數ノ人衆ヲ侵セルカ如キハ往々觀ル所ナリトス抑モ痘瘡ハ種痘ノ如キ萬全ノ豫防法アリテ能ク其患害ヲ未然ニ防制シ得ヘシト雖モ再三之ヲ反復セサレハ其効全カラザルヲ以テ苟クモ本病發生スルトキハ

健康者ニハ臨時種痘ヲ普及セシメ患者ニハ密ニ消毒法ヲ行ヒ二者相待テ十分ニ病毒ヲ撲滅セシコトヲ要ス而シテ從來ノ經驗ニ據ルニ保姆、看病人タル者親シク患者ヲ介抱シ痘毒ニ汚染セラル、モ其手足、衣服等ニ十分ノ消毒法ヲ行ハサルヨリ病毒ヲ傳播セシムルノ例甚々多シ深ク戒ムヘキコトトス

第一條 痘瘡又ハ之ニ疑似セル患者アル家ニ於テハ左ノ豫防法ヲ守ルヲ要ス

- 一 患者ノ外未痘兒ハ勿論再三種痘了レルモ種痘後五年以上ヲ經タル者ハ臨時ニ種痘ヲ爲スコト
- 二 患者ノ外ニ兒童アルトキハ成ルヘク兒童ナキ他家ニ避ケシメ而シテ其兒童小學校、幼稚園ニ通フ者ナルトキハ三週間ヲ經ル迄登校入園ヲ差止メ其旨ヲ小學校、幼稚園ニ報告スルコト
- 三 患者ハ居室ヲ定メ看病人ノ外他人ノ交通ヲ絶ツコト
- 四 患者自宅ニ於テ消毒看病人屈キ難キモノ及患者若クハ家人ノ望ニ依リテハ避病院或ハ適當ノ家屋ニ移シテ治療ヲ受ケシムルコト
- 五 患者ノ居室ハ常ニ掃除シテ清潔ナラシメ斷ヘス空氣ノ流通ヲ良クスルコト
- 六 患者ノ居室ニハ蓋覆ヲ有スル壺等ヲ備ヘテ汚物ノ容器ト爲シ豫メ之ニ石炭酸水ヲ入レ置キ痘漿ヲ拭ヒタル布片、紙片又ハ落茄及ヒ居室内ノ塵埃等ハ必ス此器中ニ入ル、コト但器中ノ汚物ハ聽飽屑等ノ燃料ヲ加ヘ石炭油ヲ澱キテ之ヲ燒却スルコト

- 七 看病人患者ノ居室ヲ出ツルトキハ先ツ石炭酸水又ハ昇汞水ヲ以テ手ヲ洗ヒ更ニ淨水ニテ洗フコト
- 八 便器ニハ石炭酸水ヲ入レ置キ糞尿ヲ承ケタル後ハ更ニ石炭酸水ヲ濯キ所定ノ便所ニ移スコト
- 九 患者ノ玩具、飲食器等ハ洗シテ他ノ兒童ト共用セシメサルコト
- 十 患者ノ用ヒタル衣服、臥具、敷物、玩具、飲食器、看病人ノ衣服其他總テ痘漿ニ汚染シ又ハ汚染シタル疑アルモノハ之ヲ取纏メ適當ノ容器ニ入レ置キ消毒法ヲ行フコト
- 十一 患者ノ身體及ヒ痘漿ニ汚染セルモノニ蚊、蠅等ノ聚マラサル様之ヲ防グコト
- 十二 患者ノ痘瘡落痂スルモ醫師ニ於テ全治ト認メ入浴換衣シタル後ニ非サレハ他ノ兒童ニ交ハリ又ハ混浴ノ風呂屋ニ入浴セシムヘカラス
- 第二條 痘瘡發生シタルトキハ病家近傍ノ各家共同シテ左ノ豫防法ヲ守ルヲ要ス但衛生組合ノ設ケアル地方ニ在テハ衛生組合長ニ於テ其豫防法ヲ各家ニ告知スルヲ要ス
- 一 患者アル家ト成ルヘク交通ヲナサ、ルコト
- 二 未痘兒ハ勿論再三種ヲ了レルモ種痘後五年以上ヲ經タル者ハ臨時ニ種痘スルコト
- 三 痘瘡ニ疑ハシキ患者ハ速ニ醫師ノ治療ヲ受クルコト
- 第三條 痘瘡患者續々發生スルトキハ其市町村ニ於テハ消毒ノ施行ニ一層ノ注

意ヲ加ヘ且種痘規則第三條ニ依リ臨時ニ種痘ヲ普及セシムルヲ要ス

○消毒方

傳染病毒ハ其本體已ニ詳ナルアリ未ダ詳ナラサルアリト雖モ要スルニ生々蕃殖ノ機能ヲ具ヘタル一種微細ノ有機體ナルハ疑ヲ容レズ此有機體タル各病孰レモ其性狀ヲ異ニシ傳染ノ景況一ナラズ例ヘハ虎列刺病毒ノ如キハ專ラ患者ノ吐瀉物中ニ含リテ吐瀉物及ヒ之ニ汚染セルモノヨリ傳染シ發疹室扶私病毒ノ如キハ患者ノ身體及ヒ之ニ接觸セルモノ其他居室内ノ空氣ヨリ傳染シ痘瘡病毒ノ如キハ患者ノ身體、居室内ノ空氣ヨリ又ハ痘痂、痘漿及ヒ之ニ汚染セルモノヨリ傳染ス故ニ消毒法ノ實施ニ從事スル者ハ各病ノ病性ヲ知悉シ此心得書ニ據リテ火力、蒸熱、藥劑等總テ消毒ノ効力ヲ有スルモノ、効用、用法ヲ領得シ決シテ疎漏ノコトナカラントヲ要ス

消毒ノ効力ヲ有スルモノ、種類及ヒ効用

第一、火力

凡ソ消毒法ハ烈火ヲ以テ燒燼スルヨリ安全ナルハナシ故ニ傳染病ノ死體及ヒ病毒ニ汚染スルコト甚クシテ貴重ナラサル品ハ成ルヘク燒却スヘシ

第二、蒸熱附煮沸

傳染病毒ハ攝氏百度以上ノ熱瀼ニ逢フトキハ枯死スルモノナリ故ニ消毒後使用スヘキ物品ハ成ルヘク熱瀼消毒器中ニ入レテ熱瀼ノ内部ニ透徹シ易キ様適宜ニ之ヲ排列シ通常衣服ノ類ニ於テハ三十分時間以上臥具ノ類ニ於テハ一時間以上ヲ經ル迄攝氏百度以上ノ熱瀼ヲ周ネク通シテ消毒スヘシ

熱氣消毒器ハ其構造宏大ニシテ寒郷僻地ニ設クルヲ得サルモノアリト雖モ要
 スルニ攝氏百度以上ノ熱氣ヲ以テ消毒スヘキ物品ヲ蒸スルヲ得ハ足レルカ
 故ニ簡易ノ裝置ニ依リテ同様ノ目的ヲ達セシムルモ亦難キニアラス今其法
 ナ舉クレハ接合緊密ノ蓋ヲ有セル桶又ハ箱ヲ用ヒ底面ニ孔ヲ穿テ蒸氣ヲ導
 ク處ト爲シ之ヲ釜上ニ裝置シテ蒸氣ヲ通セシメ而シテ其蓋ニ一小孔ヲ穿テ寒
 暖計ヲ挿入シ攝氏百度ヲ表スルニ至ラシムヘシ此裝置タル甚ダ簡易ニシテ費
 用ヲ要スル少ナキカ故ニ如何ナル地方ニモ之ヲ設クルヲ得ヘク而シテ消毒ノ
 目的ハ十分ニ之ヲ達シ得ルモノナリトス

又熱湯中ニ煮沸スルモ濕熱消毒法ト其理ヲ同シフス故ニ市町村ニ於テハ煮沸
 ノ用ニ供スヘキ大釜ヲ備フルトキハ十分消毒ノ目的ヲ達シ得ヘシ但煮沸ハ三
 十分時間以上ヲ持續セサレハ消毒ノ効全カラストス

第三 藥劑

甲 石炭酸水(二十倍) 結晶石炭酸五分
水九十五分

石炭酸水ハ各種ノ傳染病毒ヲ撲滅スルノ力アリテ効用甚ダ廣シト雖モ其價格
 高貴ナルヲ以テ消毒費ヲ增多スルノ憂アリ故ニ成ルヘク他ノ消毒藥ニテ消毒
 ナ爲シ難キモノ例ヘハ石灰乳ヲ用フレハ光澤ヲ損シ 其他主トシテ用フヘキ消
 毒藥ノ缺乏セル場合ニノミ使用スヘシ本品ハ結晶石炭酸ヲ以テ製スルヲ通例
 トス然レモ場合ニ依リ粗製石炭酸ヲ以テ之ヲ製シ本品ニ代用スルモ可ナリ但
 粗製石炭酸水ハ消毒後斑點ヲ遺スノ虞アルヲ以テ構造精緻ノ家屋、貴重ノ物
 品等ノ消毒ニハ使用スヘカラス

本品ヲ以テ消毒スルニハ左ノ件々ヲ守ランコトヲ要ス

一 本品ヲ以テ衣類等ヲ消毒スルニハ十二時間以上浸漬シ其後淨水ヲ以テ更

ニ洗濯スヘシ

二 本品ヲ以テ器具、室内ヲ消毒スルニハ拭淨又ハ撒布シテ後淨水ヲ以テ更

ニ拭淨スヘシ

三 本品ヲ以テ手足ヲ消毒スルニハ先ツ本品ヲ以テ洗ヒタル後淨水ヲ以テ洗

淨スヘシ

本品ヲ製スルニハ先ツ石炭酸十分ニ水大約一分ヲ加ヘ攪拌又ハ振盪シツ、徐
 々ニ水ヲ注キ全量ニ至ラシムヘシ温湯ヲ用フレハ其溶解殊ニ速カナリ
 但衣類等ニ使用スルヲ除キ其他ノ場合ニ於テハ更ニ鹽酸若クハ酒石酸四分ヲ
 加ヘ使用スルトキハ其効著シトス

乙 昇汞水(千倍) 昇汞一分、鹽酸五分
水九百九十四分

昇汞水ハ廉價ニシテ消毒ノ効著シキモ猛毒ニシテ無色無臭ナルカ爲メ危險ヲ
 招キ易キノ虞アリ故ニ貯藏使用ノ際十分ノ注意ヲ加ヘ又其危險ヲ防カンカ爲
 メ本品百分ニ硫酸銅一分ヲ加ヘテ藍色ト爲スカ又ハ昇汞ノ効ヲ失ハサル色素
 ナ加ヘテ著色シ一見識別シ易カラシムルヲ要ス

又本品ハ飲食器、玩具及ヒ飲料水ニ滲透スヘキ場所ノ消毒ニ用フヘカラス金
 屬若クハ糞便中ノ成分ニ逢フトキハ分解又ハ凝結シテ其効力ヲ失フノ虞アル
 ヲ以テ金屬製器、糞便及ヒ吐瀉物ノ消毒ニ用フヘラカス又金屬製器ニ貯フヘ
 カラス

本品ヲ以テ手足ヲ消毒シ又ハ消毒後使用スヘキ物品ヲ消毒シタルトキハ必ス
淨水ヲ以テ數回洗滌スヘシ

甲乙兩種ノ消毒藥ニハ「劇」シキ藥ナリ飲むヘカラス「ト票記スヘシ

丙 生石灰
石灰乳(十倍) 生石灰一分
水九分

生石灰及ヒ石灰乳ハ虎列刺、腸窒扶私等ノ病毒ヲ消滅スルノ効力アルモノナ
レハ吐瀉物、瀉下物、下水等ノ消毒ニハ總テ之ヲ使用スルヲ良シトス

生石灰又ハ石灰乳ヲ以テ吐瀉物、瀉下物ヲ消毒スルニハ之ヲ入レテ能ク攪拌
スヘシ

生石灰ハ石灰石ヲ燒キ製シタル塊ニシテ少量ノ水ヲ澁ケハ熱ヲ發シ崩壞スル

モノヲ用フヘシ又石灰乳ヲ製スルニハ一分ノ生石灰ヲ取リ九分ノ水ヲ加ヘ能

ク攪拌スヘシ但石灰乳ハ成ルヘク用ニ臨テ之ヲ製シ使用ノ際ハ毎回能ク攪拌

スルヲ要ス

丁 格魯兒石灰水 即チ鹽化
石灰水(二十倍) 格魯兒石灰五分
水九十五分

格魯兒石灰水ハ便所、下水、茶溜、床、床下及ヒ土間等ノ消毒ニ用フ

本品ハ用ニ臨テ製スルヲ可トス

戊 硫酸若クハ粗製硫酸 同量ノ水ニ溶
解シタルモノ

硫酸若クハ粗製硫酸ハ石灰乳、石灰酸水等ノ代用品トシテ糞池、下水等ノ消毒

ニ用フルヲ得ヘシ但本品ハ強キ腐蝕性ヲ有スルヲ以テ之ヲ取扱フノ際能ク注

意スヘシ

本品ヲ以テ糞池ヲ消毒スルニハ糞便ト同量ノ本品ヲ注テ攪拌スヘシ本品ヲ糞
池ニ入レテ便溺シテ澁スルノ恐アルヲ以テ其糞便多量ナル場合ニハ其糞便分ヲ
他器ニ分チテ各別ニ消毒スルヲ可トシ又本品ハ漆喰、金屬製器ヲ損傷スルヲ
恐アルヲ以テ糞池ノ周邊漆喰、金屬製器ニ容ルヘカラス

本品ヲ製スルニハ五十分ノ水ヲ取リ絶ヘス其水ヲ攪拌シツ、注意シテ徐々ニ

硫酸若クハ粗製硫酸五十分ヲ注加シ製スヘシ決シテ硫酸中ニ水ヲ注加スヘカ

ラス

消毒ノ方法

第一 患者

傳染病者治療シタルトキハ先ツ石炭酸水又ハ昇永水ヲ以テ全身ヲ拭淨シタル

後直ニ浴ヲ取ラシムヘシ

第二 死體

傳染病者ノ死體ハ其被服ニ消毒藥ヲ撒布シテ棺内ニ斂ムヘシ但成ルヘク火葬

スルヲ良シトス

第三 看病人其他病家ノ家人等

看病人其他病毒ニ汚染シタル病家ノ家人、消毒法ノ施行ニ從事シタル吏員、人

夫等ハ手足ヲ石炭酸水又ハ昇永水ニテ消毒スヘシ但看病人、吏員、人夫等ハ豫

メ爪ヲ剪リ其間ニ污垢ナキ様注意シ置クヘシ

第四 患者、死體等運搬器

患者、死體等ヲ運搬シタル襦籠、釣臺、戸板ハ使用ノ都度周ネク昇永水又ハ石

炭酸水ヲ澁クヘシ

第五 便所、芥溜、下水等

虎列刺患者ノ吐瀉物、腸室扶私、赤痢患者ノ瀉下物ノ入りタル便所ノ糞池、大糞池、肥料溜等ニハ少ナクモ糞便ノ量十分一ノ石灰乳若クハ格魯兒石灰水此用量ハ最低度ヲ示シタルモノナキニ灌キテ能ク攪拌シ其周圍ノ地面ニモ周テク右ノ消毒藥ヲ撒布スヘシ但此消毒法ヲ施行シタル糞池、肥料溜等ノ糞便ニシテ爾後新タニ患者ノ吐瀉物又ハ瀉下物ヲ混入セサルトキハ一週間ノ後普通ノ糞便同様肥料ニ供スルモ妨ケナク又其便所ハ消毒後之ニ通フモ妨ナシ

虎列刺患者ノ吐瀉セル土間ニハ其部分ニ充分石灰乳若クハ格魯兒石灰水ヲ灌キ吐瀉物ト共ニ表面ノ土ヲ掘リ取りテ之ヲ人家遠隔ノ地ニ埋ムルカ成ルヘクハ燒却シ其跡ニ尙ホ右ノ消毒藥ヲ撒布スヘシ

虎列刺患者ノ吐瀉物ヲ投棄シタル芥溜ニハ其部分ニ充分石灰乳若クハ格魯兒石灰水ヲ撒布シタル後塵芥ヲ盡ク取除キテ燒却シ其跡ニ尙ホ右ノ消毒藥ヲ撒布スヘシ

虎列刺患者吐瀉物ヲ混入シタル下水溝ニハ生石灰、石灰乳若クハ格魯兒石灰水ヲ灌テ能ク攪拌シタル後多量ノ水ヲ灌テ疏通セシムヘシ

第六 衣服、器具、疊、敷物等

一傳染病者ノ着用セル衣服及ヒ患者ノ用ニ供シタル臥具、蚊帳、飲食器、藥用器、玩具其他患者ノ居室内ニ在リタル諸器具ノ類

一看病人其他病者ニ汚染セル病家ノ家人、消毒法ノ施行ニ從事セル吏員、人夫等ノ着用セル衣服及ヒ手巾、足袋、靴、草履等

一患者ノ居室内ニ用ヒタル疊、蓆、敷物等ニシテ消毒ヲ必要ト認メタルモノ右ノ内衣服、臥具、蚊帳等總テ織物、綿ノ類ニハ左ノ消毒法ヲ行フヘシ但汚染甚シク且ツ高價ナラサル品ハ成ルヘク燒却スルヲ良シトス

(一) 煮沸消毒スヘキ物品ニ懸シ攝氏百度以上ノ熱湯中ニ十分至一時間以上周テ通シシム

(二) 煮沸時間以上煮沸ス

(三) 石炭酸水浸漬シタル後水中ニ二十時間以上浸漬ス

(四) 昇永水浸漬タル後更ニ沸水ヲ以テ洗滌シ

陶器、金屬製器ニハ左ノ消毒法ヲ行フヘシ

(一) 石炭酸水拭淨シタル後更ニ沸水ヲ以テ拭淨シタル

(二) 乾布拭淨シタル後更ニ沸水ヲ以テ拭淨シタル

其他ハ濕熱、煮沸、石炭酸水、昇永水等ノ浸漬ヲ用フ但昇永水ハ金屬製器ニ用フヘカラス

木製器ニハ前二項ニ依リ行フヘシ但汚染甚シク且ツ高價ナラサル品ハ成ルヘク燒却スルヲ良シトス

漆器ニハ石炭酸水又ハ乾布ノ拭淨法ヲ用ヒテ消毒スヘシ

革製品ニハ石炭酸水ノ拭淨法ヲ用ヒテ消毒スヘシ

疊、蓆、絨緞、段通ノ類ハ石炭酸水ヲ撒布シ然ル後日光大氣ニ曝シ乾燥セシム

ヘシ但汚染甚シキモノ 疹癩扶杖痘瘡患者ノ病室内ニ敷キアリタルモノノ類ハ燒却スヘシ

第七 患者ノ居室

傳染病者ノ居室其他消毒ヲ必要ト認メタル室ハ先ツ室内ノ疊、敷物ヲ揚ケ

此處敷物ノ消毒ハ

室内各部床及ヒ床下ヲ掃除シテ其塵芥ヲ燒却シトキハ石灰乳若クハ格魯兒石
灰水ヲ十分ニ掃除後昇水又ハ石炭酸水ヲ以テ室内各部ヲ叮嚀ニ拭淨スヘシ
右ノ消毒法ヲ了レル後ハ日光ノ射入、空氣ノ流通ヲ良クシ室内ノ全ク乾燥ス
ル迄家人ノ起臥ヲ爲リシメサルヲ可トス但雨天ノ日ニ於テハ火氣ヲ以テ乾燥
セシムヘシ

第八 瀉車

虎列刺病者アリタル瀉車ノ車室ハ吐瀉物ヲシテ汎ク散漫セシメサル爲メ石
灰、石炭酸屑、灰、砂、鋸屑等ヲ撒布シ之ヲ取り除キテ燒却シ車内ノ消毒ハ前項
患者居室ノ消毒法ニ準スヘシ但車室ニ附屬スル便所ハ石灰乳又ハ石炭酸水ヲ
以テ消毒スヘシ

第九 船舶

傳染病者アリタル船舶ニハ左ノ消毒法ヲ行フヘシ但其船舶ハ消毒法ヲ行フニ
先チ人家及ヒ他ノ船舶ニ隔タリタル所ニ廻航セシムルヲ要ス
一患者アリタル船室ハ先ツ室内ノ臥具、戸帳、敷物等ヲ取除キ第六項ニ依リテ
消毒シ室内各部ヲ掃除シ次ニ昇水又ハ石炭酸水ヲ周ネク室内ニ撒布シテ
後水ヲ以テ叮嚀ニ洗淨シ爲シ得ヘキタケ日光ノ射入、空氣ノ流通ヲ良クシ
室内ノ全ク乾燥スル迄船客ヲ入ルヘカラス但時宜ニ依リテハ火氣ヲ以テ乾
燥セシムヘシ

一患者アリタル室ノ外ト雖モ病者汚染ノ疑アル場所及ヒ不潔ノ場所ハ水ヲ以
テ洗淨スヘシ

虎列刺ニ於テハ前二項ノ他尙ホ左ノ方法ヲ行フヘシ

一患者ノ上リタル便所ハ石灰乳又ハ石炭酸水ヲ撒布シテ後水ヲ以テ十分ニ洗
滌スヘシ

一吐瀉物滲漏ノ虞アルトキハ消毒藥ヲ灌キ船底ニ滯留セル汚水ヲ排除シタル
後水ヲ以テ之ヲ洗滌スヘシ

一船中ノ飲用水ハ新鮮ノ良水ト交換シ其貯器ヲ洗淨スヘシ

○訓令第六十六號 明治二十五年九月十四日 郡役所 町村役場

傳染病報告之儀ハ明治十三年七月太政官第三十四號公布傳染病豫防規則第二條
及今年六月本縣甲第八十九號布達傳染病報告心得第二條第六條及第七條ニ依リ
相當手續ヲ了シ報告スヘキ當然ノ處間ニハ該報告書數日分一時ニ進達スヘキ向
有之不都合不尠候條爾來成規之通受領ノ月日時刻ヲ詳記シ速ニ當廳ヘ到達候様
精々注意スヘシ

○訓令甲第五號 明治二十五年十一月二十九日 郡市役所 町村役場
醫師、藥劑師、産婆ノ普及改良上進ヲ圖ルハ衛生ノ基礎ニ候處産婆ハ未ダ醫師ノ
半數ニモ充タヌ郡市ヲ以テ之ヲ區別スルハ一郡市ニ就キ多キモ六七十名寡キ
ハ僅々十餘名ニ過キヌ舊慣ノ然ラシムル所敢テ之ヲ怪ム者ナシト雖モ世ノ開明
ニ伴ヒ漸次妊娠、分娩、産褥、等ニ重キヲ置クハ自然ノ趨勢ナレハ今ヤ須ク左記
ノ事項ニ就キ畫策企圖實踐相摺リ候様取計フ可シ