

283
/

千葉醫學專門學校一覽

自明治三十六年
至明治三十七年

第一章 總則

第二章 學科

第三章 入學

第四章 學制

第五章 職員

第六章 附則

第四 專門學校入學者檢定規程

第五 校長職務規程

第六 外國人特別入學規程

第四章 規則

第一款 總則

第二款 學科課程

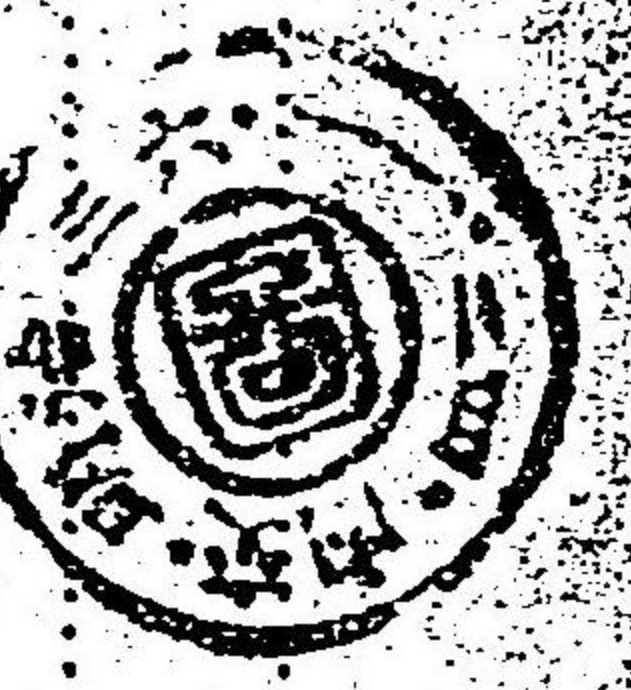

| | | |
|------|---------|----|
| 第三款 | 學年學期及休業 | 二八 |
| 第四款 | 入學及在學 | 二九 |
| 第五款 | 特待生 | 三九 |
| 第六款 | 休學 | 三九 |
| 第七款 | 退學及除名 | 四〇 |
| 第八款 | 懲罰 | 四一 |
| 第九款 | 試驗及進級 | 四二 |
| 第十款 | 卒業試驗 | 四四 |
| 第十一款 | 授業料 | 五一 |
| 第十二款 | 圖書器械及標本 | 五二 |
| 第十三款 | 圖書閱覽室 | 五三 |
| 第十四款 | 生徒心得 | 五五 |
| 第十五款 | 服制 | 五五 |

| | | |
|------|--------------------|-----|
| 第十六款 | 寄宿舍 | 五六 |
| 第五章 | 細則 | 六〇 |
| 第一 | 生徒心得 | 六〇 |
| 第二 | 寄宿舍 | 六四 |
| 第三 | 監督 | 六七 |
| 第四 | 校務分掌 | 七〇 |
| 第五 | 教授會 | 七六 |
| 第六 | 文部省直轄學校外國人特別入學規程細則 | 七七 |
| 第六章 | 職員 | 七八 |
| 第七章 | 生徒 | 八二 |
| 第八章 | 卒業生 | 九六 |
| 第九章 | 卒業生及生徒府縣別一覽表 | 一三七 |
| 第十章 | 敷地建物 | 一四四 |

附錄

校友會規則

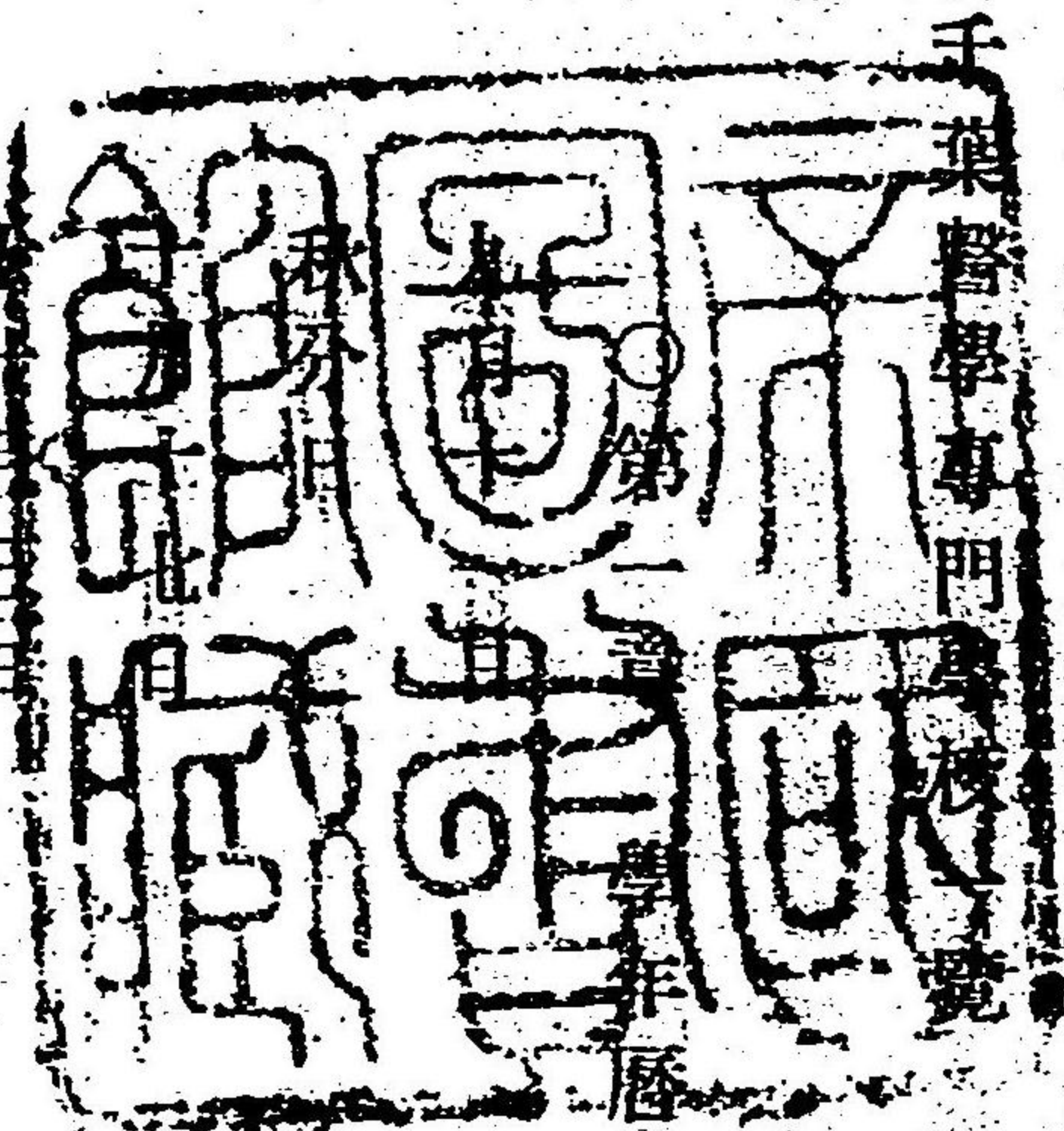

- 十一月廿三日 休業(新嘗祭)
- 十二月廿四日 第一學期授業終ル
- 十二月廿五日 冬期休業始ル
- 一月七日 冬期休業終ル
- 一月八日 第二學期授業始ル
- 一月三十日 休業(孝明天皇祭)

◎第一章 學年曆

| | |
|--------|----------|
| 二月十一日 | 休業紀元節 |
| 春分日 | 休業春季皇靈祭 |
| 三月三十一日 | 第二學期授業終ル |
| 四月一日 | 春期休業始ル |
| 四月七日 | 春期休業終ル |
| 四月八日 | 第三學期授業始ル |
| 五月一日 | 紀念日 |
| 七月十日 | 第三學期授業終ル |
| 七月十一日 | 夏期休業始ル |
| 九月十日 | 夏期休業終ル |

第三章 沿革略

千葉醫學專門學校ハ明治三十四年四月勅令第三十四號並ニ文部省令第八號ニ依リ第一高等學校醫學部ヲ改稱獨立セシメラレタルモノナリ今溯リテ其沿革ヲ釋スルニ蓋シ醫學部ノ起原タル明治七年三井組ノ首唱ニ由リ千葉登戸寒川ノ有志者金壹千貳百餘圓ヲ醵シテ千葉町ニ共立病院ヲ設ケタルニ胚胎ス當時千葉縣廳モ亦タ此舉ヲ贊シ現ニ院長ノ如キハ該縣ノ屬官ヲ以テ兼務セシメタリ九年六月千葉縣廳ニ於テ病院ヲ新築シテ公立千葉病院ト稱シ舊東京醫學學校卒業生淺川岩瀨ヲ聘シテ教頭トナシ院內ニ醫學教場ヲ設ケ初メテ縣費生十七名私費生四十名ヲ募リ醫學ノ綱領ヲ授ク十三年六月醫學士長尾精一淺川岩瀨ニ代ツテ院務ヲ執リ且ツ教頭ノ任ニ當ル十五年六月公立千葉病院ノ組織ヲ改メ更ラニ縣立千葉醫學校及附屬病院ヲ置ク之レ實ニ甲種千葉醫學校ニシテ此際教科ヲ大ヨリ庶務ノ細ニ至ルマテ大ニ更革

第二章 沿革略

スル所アリ十七年九月千葉醫學校及病院ノ改築ニ着手シ十二月竣工
 十九年四月中學校令ヲ公布セラル十月文部大臣ヨリ千葉醫學校ハ追
 テ詮議ノ次第アルヲ以テ從來ノ規模ヲ失ハサル様計畫スヘキ旨ヲ達
 セラル十一月高等中學校設置區域ヲ定メラル
 二十年八月高等中學校ノ經費ヲ國庫金ト地方税トノ支辨トシ地方税
 ノ負擔額ヲ定メラル九月府縣立醫學校ノ費用ハ明治二十一年度以降
 地方税ヲ以テ之ヲ支辨スルコトヲ得サル旨公布セラル同月第一高等
 中學校ノ醫學部ヲ千葉ニ置カレ新築落成ニ至ルマテハ縣立醫學校ノ
 地所建物ヲ假用スルコトトセラル十月醫學部生徒ノ人員ヲ四百人ト
 定メラル同月濱尾專門學務局長ノ照會ヲ由リ醫學部生徒ノ實習ニ供
 スル病院ハ文部省ニ於テ新築シ之ヲ千葉縣ニ引渡シ縣立病院ヲ置キ
 以テ生徒ノ實習ニ充テラントニ定ム十一月甲種千葉醫學校ノ器具器械

圖書ノ類ハ醫學部ニ引繼カレタリ十二月醫學士長尾精一第一高等中
 學校教諭ニ任セラレ醫學部長ヲ命セラル
 二十一年三月縣立千葉醫學校及附屬病院ヲ廢シ更ラニ縣立千葉病院
 ヲ置ク同月第一高等中學校長職務規程及高等中學校醫學部長職務規
 程ヲ定メラル四月元千葉醫學校ノ校舍ヲ假用シ茲ニ第一高等中學校
 醫學部生徒ノ授業ヲ始ム生徒現員百九十四名六月醫學部規則ヲ定ム
 同月醫學部ニ於テ醫學研究ノ爲メ本人又ハ親族ヨリ死後解剖ノ義ヲ
 出願スル時ハ本校限り聞届ケ解剖ヲ施行スルコトヲ得ル旨達セラル
 八月高等中學校經費ヲ地方税ニ於テ分擔スル義ハ來二十二年度以降
 之ヲ止メラル
 二十二年九月醫學部新築ノ工事ヲ起ス十二月休學規程ヲ定ム
 二十三年七月藥學科ヲ附設セラレ生徒ノ人員ヲ百人ト定メラル八月
 藥學科規則ヲ定ム九月新築校舍ニ移轉ス十月高等中學校ノ官制ヲ改

正セラレ從前ノ教諭ハ教授ニ助教諭ハ助教授ニ任セラレ醫學部長ハ
 改メテ醫學部主事ヲ命セラレ十月教育ニ關シ下シタマハリタル勅
 語謄本及文部大臣ノ訓示ヲ交付セラレ依テ十一月三日職員並生徒一
 同ヲ會集シ主事長尾精一謹而 勅語謄本ヲ捧讀ス十二月 天皇 皇
 后兩陛下ノ御眞影
 御宸署ノ勅語ヲ拜戴ス爾來 御式日ニハ御影ヲ奉掲職員生徒ヲ集メ
 テ勅語謄本ヲ捧讀シ入學式ニ於テハ新入學生ニ
 御宸署勅語ノ拜觀ヲ許スコトノセリ
 二十四年六月醫學部部務分掌規程及ト寄宿舎規程ヲ定ム七月官制ヲ
 改正シ職員ノ人員及俸給令ヲ定メラル九月高等中學校醫學部學科及
 ト程度中各學科授業時數ヲ改正セラレ十月寄宿舎規則中寄宿料ヲ定
 ム
 二十五年十二月藥學科卒業證書式ニ鑛物學ヲ追加ス

二十六年八月官制ヲ改正シ且ツ職員ノ人員及俸給令ヲ改定セラレ同
 月醫學部學科中英語ヲ外國語ニ改メ隨意科トシ裁判醫學ヲ法醫學ト
 改稱及藥學科學程度ヲ改正ス十月第三高等中學校長職務規程ヲ改
 正シ第一高等中學校醫學部長職務規程ヲ廢セラル十一月卒業證書式
 及規則ヲ改正ス十二月第三高等中學校長職務中條項ヲ定メ醫學部主
 事ニ委任セラレ
 二十七年六月高等學校令ヲ公布セラレ七月第一高等學校ニ醫學部及
 大學豫科ヲ設置シ修業年限及入學程度ヲ定メラル同月醫學部ノ學科
 目及講座ノ數ヲ定メラル八月生徒帽子ノ徽章ヲ改正ス九月醫學部規
 則ヲ改正ス
 二十八年六月規則中ニ醫學部卒業生ニ得業士ト稱スルコトヲ得ル條
 ヲ追加ス
 二十九年六月規則中學科時間其他改正追加ス

三十年一月學校清潔法ノ標準ヲ定メラル三月學生々徒身體檢查規程ヲ定メラル四月尋常中學校卒業生ニシテ入學ヲ望ム者豫定ノ募集人員ニ超過スルトキハ第一高等學校入學規則ヲ適用シテ特別試問ヲ施シ且受驗料ヲ徵收スルコト、セリ五月規則中入學料徵收ニ關スル件ヲ追加ス同月藥學科卒業試問規程ニ化學ヲ加ヘ該科目ヲ卒業證書ニ記入スルコト、ス八月醫學科課程表中ニ細菌學ヲ追加ス十月組織學實習室新築落成ス

三十一年七月寄宿料ヲ改正ス

三十二年三月總則及入學在學退學規程其他改正追加ス十一月內科臨床講義室及附屬建物新築落成ス九月藥學科課程表衛生化學程度中ニ細菌學ヲ追加ス

三十四年四月第一高等學校醫學部ヲ千葉醫學專門學校ト改メ校長教授助教授書記ノ人員ヲ定メラル同月第一高等學校醫學部主事長尾精一千葉醫學專門學校長心得ヲ命セラレ六月學校長ニ勅任セラル五月是ヨリ先元醫學部所屬ノ土地貳萬六千六百六拾五坪之ニ建設セル建物貳千四百參拾貳坪六合參勺壹才ヲ政府ノ交付トシテ第一高等學校資金ニ編入セラレタル分同校ヨリ引繼カレタリ依テ本校資金ニ編入ス同月生徒ノ服制及帽子ノ徽章ヲ改正ス九月本校規則並ニ生徒心得細則寄宿舍細則監督規程校務分掌規程教授會規程ノ諸則ヲ定ム

三十五年七月藥學科授業料ヲ醫學科ト同額ニ改メ又休學規程第七條ヘ但書ヲ追加ス同月校長長尾精一病ヲ以テ卒去シ教授萩生錄造學校長心得ヲ命セラレ尋テ十一月學校長ニ任セララル

三十六年三月專門學校令ヲ發布セララル同月細菌學實驗室及附屬建物落成ス七月外國人特別入學規程細則ヲ定ム

明治二十九年勅令第八十號
明治三十年勅令第九十號
明治三十二年勅令第九十號
明治三十四年勅令第九十號
明治三十六年勅令第九十號
明治三十八年勅令第九十號
明治四十年勅令第九十號
明治四十二年勅令第九十號
明治四十四年勅令第九十號
明治四十六年勅令第九十號
明治四十八年勅令第九十號
明治五十年勅令第九十號

〇

第三章 法令

第一 官制抄

勅令第八十六號 明治二十六年

第一條 文部省直轄諸學校ハ左ノ如シ東京高等師範學校、廣島高等師範學校、女子高等師範學校、札幌農學校、盛岡高等農林學校、東京高等商業學校、神戸高等商業學校、第一高等學校、第二高等學校、第三高等學校、第四高等學校、第五高等學校、第六高等學校、第七高等學校、山口高等學校、千葉醫學專門學校、仙臺醫學專門學校、岡山醫學專門學校、金澤醫學專門學校、長崎醫學專門學校、東京高等工業學校、大阪高等工業學校、京都高等工業學校、東京外國語學校、東京美術學校、東京音樂學校、東京盲啞學校、文部省直轄諸學校ニ左ノ職員ヲ置ク

教授

助教授

書記

第七條 校長ハ勅任又ハ奏任トス文部大臣ノ命ヲ承ケ校務ヲ掌理シ所屬職員ヲ監督ス

第八條 教授ハ勅任又ハ奏任トス生徒ノ教授ヲ掌ル助教授ハ判任トス教授ノ職務ヲ助ス

第九條 書記ハ判任トス上官ノ命ヲ承ケ庶務會計ニ従事ス

第十條 前略學校ニ於テ舍監ヲ置クノ必要アルトキハ教官ヨリ兼任セシム

第十一條 舍監ハ奏任トス校長ヲ指揮ヲ承ケ生徒ノ取締ニ關スル事ヲ掌ル

第十二條 專任教官中其學校所設ノ某學科ヲ擔任スヘキ者ヲ得サル場合ニ於テハ兼任教官ヲ置キ若クハ學校長ニ於テ特ニ文部大臣ノ

第三章 法令

許可ヲ得テ臨時ニ講師ヲ囑託シ其學科ノ授業ヲ擔任セシムルコトヲ得

第十九條 文部大臣ハ校務上ノ須要ニ依リ學校ニ商議委員會ヲ設クルコトアルヘシ其ノ委員ハ文部大臣之ヲ命ス

第二 職員定員抄

勅令第八十七號 明治二十六年八月二十四日

文部省直轄諸學校職員定員令

第一條 文部省直轄諸學校職員ノ定員左ノ如シ

(中略)

千葉醫學專門學校

校長 一人

教授 一三人

助教 七人

書記 五人

第三 專門學校令 明治三十六年三月二十六日

第一條 高等ノ學術技藝ヲ教授スル學校ハ專門學校トス

專門學校ハ特別ノ規定アル場合ヲ除クノ外本令ノ規定ニ依ルヘシ

第二條 北海道府縣又ハ市ハ土地ノ情況ニ依リ必要アル場合ニ限り

專門學校ヲ設置スルコトヲ得但シ沖繩縣ハ此ノ限ニ在ラス

第三條 私人ハ專門學校ヲ設置スルコトヲ得

第四條 公立又ハ私立ノ專門學校ノ設置廢止ハ文部大臣ノ認可ヲ受

クヘシ

第五條 專門學校ノ入學資格ハ中學校若ハ修業年限四箇年以上ノ高

等女學校ヲ卒業シタル者又ハ之ト同等ノ學力ヲ有スルモノト檢定

セラレタル者以上ノ程度ニ於テ之ヲ定ムヘシ但シ美術音樂ニ關ス

ル學術技藝ヲ教授スル專門學校ニ就テハ文部大臣ハ別ニ其ノ入學

資格ヲ定ムルコトヲ得

前項檢定ニ關スル規定ハ文部大臣之ヲ定ム

第六條 專門學校ノ修業年限ハ三箇年以上トス

第七條 專門學校ニ於テハ豫科、研究科及別科ヲ置クコトヲ得

第八條 官立專門學校ノ修業年限、學科、學科目及其ノ程度並豫科、研究科及別科ニ關スル規程ハ文部大臣之ヲ定ム

公立又ハ私立ノ專門學校ノ修業年限、學科、學科目及其ノ程度並豫科、研究科及別科ニ關スル規程ハ公立學校ニ在リテハ管理者、私立學校ニ在リテハ設立者、文部大臣ノ認可ヲ經テ之ヲ定ム

第九條 公立又ハ私立ノ專門學校ノ教員ノ資格ニ關スル規程ハ文部大臣之ヲ定ム

第十條 公立專門學校ノ職員ノ旅費及給與ニ關スル規程ハ文部大臣ノ認可ヲ經テ地方長官之ヲ定ム

第十一條 公立ノ專門學校ニ於テハ授業料ヲ徵收スヘシ但シ特別ノ場合ニハ之ヲ減免シ又ハ徵收セサルコトヲ得

第十二條 第一條ニ該當セサル學校ハ專門學校ト稱スルコトヲ得ス

附 則

第十三條 本令ハ明治三十六年四月一日ヨリ之ヲ施行ス

第十四條 明治三十年勅令第四十八號ハ之ヲ廢止ス

第十五條 既設ノ公立又ハ私立ノ學校ニシテ本令ニ依ルヘキモノハ本令施行ノ日ヨリ一箇年以内ニ第四條ニ準シ認可ヲ申請スヘシ前項ノ手續ヲ爲ササルモノハ前項ノ期間ノ滿了ト共ニ廢校シタルモノト看做ス

第一項ノ手續ヲ爲スモ不認可ノ命令ヲ受ケタルモノハ其ノ命令ヲ受ケタル日ニ於テ廢校シタルモノト看做ス

第十六條 千葉醫學專門學校、仙臺醫學專門學校、岡山醫學專門學校、金

澤醫學專門學校長崎醫學專門學校東京外國語學校東京美術學校及東京音樂學校ハ本令施行ノ日ヨリ專門學校トス

(備考)

明治二十年勅令第四十八號ハ府縣立醫學校ノ費用ハ地方稅ヲ以テ支辨スルヲ得サル件ナリ

第四 專門學校入學者檢定規程

明治三十六年三月三十一日 文部省令第十四號

明治三十六年勅令第六十一號專門學校令第五條第二項ニ依リ專門學校入學者檢定規程ヲ定ムルコト左ノ如シ

專門學校入學者檢定規程

第一條 專門學校ノ本科ニ入學セントスル者ニシテ中學校若ハ修業年限四箇年以上ノ高等女學校ヲ卒業セサル者ハ此規程ニ依リ檢定ヲ受クヘキモノトス

第二條 檢定ヲ受ケントスル者ハ左ノ資格ヲ具備スルモノヲ要ス

一 年齡男子ハ滿十七年以上女子ハ滿十六年以上ナルコト

二 身體健全ナルコト

三 品行方正ナルコト

四 現ニ中學校若ハ高等女學校ニ在學セサルコト

第三條 檢定ヲ分テ試驗檢定無試驗檢定ノ二トシ試驗檢定ハ官立公立ノ中學校若ハ修業年限四箇年以上ノ高等女學校ニ於テ便宜之ヲ行ヒ無試驗檢定ハ當該專門學校ニ於テ生徒入學ノ際之ヲ行フ

第四條 試驗檢定ノ學科目及其ノ程度ハ中學校若ハ修業年限四箇年ノ高等女學校ノ各學科目及其ノ卒業ノ程度トス但シ中學校若ハ高等女學校ニ於テ加除シ又ハ課セサルコトヲ得ル學科目ハ之ヲ省ク

第五條 官立公立ノ中學校若ハ高等女學校ニ於テハ試驗檢定ニ合格シタル者ニハ試驗檢定合格證書ヲ交付スヘシ

第六條 官立、公立ノ中學校若シテ高等女學校ニ於テハ試験檢定ノ問題
 答案及成績表ハ五箇年以テ保存スルコトヲ得
 第七條 官立、公立ノ中學校若ハ高等女學校ハ試験檢定手数料ヲ徵收
 スルコトヲ得
 第八條 左ニ掲クル者ハ無試験檢定ヲ受クルコトヲ得
 一 文部大臣ニ於テ專門學校ノ入學ニ關シ中學校若ハ修業年限四
 箇年ノ高等女學校ノ卒業者ト同等以上ノ學力ヲ有スルモノト
 指定シタル者
 二 明治三十五年文部省告示第八十二號ニ依リ高等學校入學ノ豫
 備試験ニ合格シタル者
 附則 第五 校長職務規程
 本令ハ明治三十六年四月一日ヨリ施行ス

文部大臣訓令 明治三十三年 六月十八日
 直轄諸學校長職務規程
 第一條 校長ハ判任官ニ進退ノ具狀シ及高等官ノ進退ニ付意見ヲ具
 セテ文部大臣ニ稟申スルコトヲ得
 第二條 左ノ事項ハ校長之ヲ專行スルコトヲ得但シ第六號及第八號ニ關シ
 テハ處分後文部大臣ニ報告スルコトヲ得
 第三條 教官ノ學科擔任及事務員ノ分課ヲ定ムルコト
 第二 規則ノ施行上必要ナル細則ヲ設クルコト
 第三 俸給月額二十圓以下ノ雇員ノ進退ニ關スルコト
 第四 職員以下ノ内國各地出張ニ關スルコト
 第五 職員以下ノ除服出仕請暇ニ關スルコト
 第六 囑託講師ノ解囑及其ノ報酬減額ニ關スルコト
 第七 經費中ノ節ヲ流用スルコト

第八 經伺ノ暇ナキ緊急ノ場合ニ於テ臨時休業ヲ爲スコト

第三條 前條ニ掲ケタル事項ノ外總テ文部大臣ノ許可ヲ受ケ之ヲ施行スヘシ

第四條 校長ハ毎會計年度ノ終ニ於テ前年ノ功程ヲ具シ文部大臣ニ報告スヘシ

第六 外國人特別入學規程

文部省令第十五號 明治三十四年十一月十四日

文部省直轄學校外國人特別入學規程

第一條 外國人ニシテ文部省直轄學校ニ於テ其一般學則ノ規定ニ依ラス所定ノ學科ノ一科若ハ數科ヲ教授ヲ受ケントスル者ハ外務省在外公館又ハ本邦所在ノ外國公館ノ紹介書アルモノニ限リ特ニ之ヲ許可スルコトアルヘシ

第二條 前條ニ依リ教授ヲ受ケントスル外國人ハ前條ノ紹介書ヲ添

ヘ帝國大學總長若ハ學校長ニ願出ツヘシ

第三條 帝國大學總長若ハ學校長ニ於テ前條ノ出願ヲ受ケタルトキハ相當ノ學力アリト認メタル者ニ限リ之ヲ許可スヘシ但學校ノ設備上差支アル場合ハ此ノ限ニアラス

第四條 本令ノ規定ニ依リ入學シタル外國人ニシテ學科修了ノ證明書ヲ受ケントスル者ニハ試験ノ上之ヲ附與スヘシ

第五條 本令ノ規定ニ依リ入學シタル外國人ニハ入學試験料入學料及授業料ヲ徵收セサルコトヲ得

第六條 帝國大學總長及學校長ハ文部大臣ノ認可ヲ受ケ本令ニ關シ必要ナル細則ヲ設クルコトヲ得

附 則

第七條 本令施行ノ際文部省直轄學校ニ於テ一般學則ノ規定ニ依ラズ在學タル外國人ハ本令ニ依リ入學シタル者ト看做ス

第八條 明治三十三年文部省令第十一號文部省直轄學校外國委託生
ニ關スル規定ハ本令施行ノ日ヨリ之ヲ廢止ス

○第四章 規則

第一款 總則

第六條 本校ハ醫學及藥學ノ專門學科ヲ教授スル所トス
第三條 修學年限ハ醫學ヲ四箇年藥學ヲ三箇年トス
入學ノ程度ハ中學校卒業ノ程度トス

第二款 學科課程

第一款 醫學ノ課目ハ解剖學、生理學、瘰理學、藥物學、內科學、外科學、眼科學、產科學、婦人科學、衛生學、法醫學トシテ倫理學、獨逸語、物理學、化學、體操ヲ課ス
第二款 藥學ノ科目ハ化學、藥用植物學、分析學、衛生化學、裁判化學、生藥學、藥局方、調劑學、製藥化學、藥品鑑定トシテ倫理學、獨逸

語、礦物學、物理學、體操ヲ課ス

第三條 各學科課程ヲ定ムルコト左表ノ如シ

| 學科 | 第一學年 | | | 第二學年 | | | 第三學年 | | | 第四學年 | | |
|-------|------|----|----|------|----|----|------|----|----|------|----|----|
| | 一期 | 二期 | 三期 | 一期 | 二期 | 三期 | 一期 | 二期 | 三期 | 一期 | 二期 | 三期 |
| 醫學科 | 八 | 八 | 八 | 五 | 五 | 二 | | | | | | |
| 生理學 | | | | | | | | | | | | |
| 解剖學 | | | | | | | | | | | | |
| 胎生學 | | | | | | | | | | | | |
| 組織學 | | | | | | | | | | | | |
| 局所解剖學 | | | | | | | | | | | | |
| 實習 | | | | | | | | | | | | |
| 理論 | | | | | | | | | | | | |
| 胎生學 | | | | | | | | | | | | |
| 理論及實驗 | | | | | | | | | | | | |

○第四章 規則 ○第一款 總則 ○第二款 學科課程

| 法醫學 | 衛生學 | | 產婦人科學 | | 眼科學 | | 外科學 | | | | |
|-----|-------|-------|-------|----------------------|-------|------|----------|------|------|----------|------|
| | 細菌學實習 | 細菌學理論 | 理論及實驗 | 產科婦人科臨床實習 並產科模型實習 | 產科學理論 | 臨床實習 | 理論並檢眼鏡用法 | 手術實習 | 繃帶實習 | 皮膚病及花柳病學 | 臨床實習 |
| | | | | | | | | | | | |
| | | | | | | | | | | | |
| | | | | | | | | | | | |
| | | | | | | | | | | | |
| | | 二 | | | | | | | | | |
| | | 二 | | | | | | | 二 | | |
| | 二 | | | 二 | | | 四 | | | 二 | 七 |
| | 二 | | | 二 | | | 四 | | | 二 | 七 |
| | | | | 二 | | 四 | 二 | 二 | | | 七 |
| 三 | | | 二 | 三 | | 三 | 二 | | | | 八 |
| 一 | | | 二 | 三 | | 三 | 二 | | | | 八 |
| | | | 二 | 三 | | 二 | 二 | | | | 八 |

| 各論 | 總論 | 診斷學 | 兒科學 | 精神病學 | 臨床實習 | 理論 | 藥物學 | | 病理學 | | | |
|----|----|-----|-----|------|------|----|------|----------|---------|---------|--------|----|
| | | | | | | | 調劑實習 | 理論實驗及處方學 | 病理組織學實習 | 病理解剖學實習 | 病理解剖學 | 理論 |
| | | | | | | | | | | | | |
| | | | | | | | | | | | | |
| | | | | | | | | | | | | |
| | 三 | 二 | | | | | | | | | | 五 |
| | 三 | 二 | | | | | | 二 | | | 二 | 二 |
| | 三 | 二 | | | | | | 六 | | | 五 | |
| 三 | | | | | 七 | 三 | 二 | | 二 | | | |
| 三 | | | | | 七 | 三 | | | 四 | | | |
| 三 | | | 三 | | 七 | 三 | | | | | | |
| 三 | | | | | 八 | 三 | | | | | 時々時々時々 | |
| 三 | | | | | 八 | 三 | | | | | 時々時々時々 | |
| 三 | | | | | 八 | 三 | | | | | 時々時々時々 | |

| 藥用植物學 | 化學 | 學科 | 學年 | | 倫理學 | 獨逸語 | 物理學 | 化學 | 體操 | 計 | | | | | | | | |
|----------|-------|----|----|---|-----|-----|-----|----|----|---|------|----|---|---|---|---|---|---|
| | | | 期 | 度 | | | | | | | | | | | | | | |
| 實習及顯微鏡用法 | 理論及實驗 | 程 | 度 | 學 | 年 | 一 | 〇 | 一 | 三 | 三 | | | | | | | | |
| | | | | | | | | | | | 第一學年 | 一期 | 六 | 二 | 三 | 三 | 三 | 一 |
| | | | | | | | | | | | 二期 | 六 | 二 | 三 | 三 | 三 | 一 | |
| | | | | | | | | | | | 三期 | 九 | 六 | 五 | 三 | 三 | 四 | |
| | | | | | | | | | | | 第二學年 | 一期 | 九 | 五 | 三 | 三 | 四 | |
| | | | | | | | | | | | 二期 | 三 | 六 | 三 | 三 | 三 | 四 | |
| | | | | | | | | | | | 三期 | 三 | 六 | 三 | 三 | 三 | 四 | |
| | | | | | | | | | | | 第三學年 | 一期 | 三 | 三 | 三 | 三 | 四 | |
| | | | | | | | | | | | 二期 | 三 | 三 | 三 | 三 | 三 | 四 | |
| | | | | | | | | | | | 三期 | 三 | 三 | 三 | 三 | 三 | 四 | |
| | | | | | | | | | | | 四期 | 三 | 三 | 三 | 三 | 三 | 四 | |
| | | | | | | | | | | | 五期 | 三 | 三 | 三 | 三 | 三 | 四 | |

藥學科學科課程表

| 製藥化學 | 調劑學 | 藥局方 | 生藥學 | 裁判化學 | 衛生化學 | 分析學 | 學年 | | | | | | | | |
|------|-----|---------|-----|------|------|-----|----------|---|---|------|----|---|---|---|---|
| | | | | | | | 期 | 度 | | | | | | | |
| 理論 | 實習 | 外國藥局方要領 | 實 | 理 | 實 | 理 | 細菌學理論及實習 | 實 | 理 | | | | | | |
| | | | | | | | | | | 第一學年 | 一期 | 六 | 二 | 三 | 三 |
| | | | | | | | | | | 二期 | 六 | 二 | 三 | 三 | 三 |
| | | | | | | | | | | 三期 | 九 | 六 | 五 | 三 | 三 |
| | | | | | | | | | | 第二學年 | 一期 | 九 | 五 | 三 | 三 |
| | | | | | | | | | | 二期 | 三 | 六 | 三 | 三 | 三 |
| | | | | | | | | | | 三期 | 三 | 六 | 三 | 三 | 三 |
| | | | | | | | | | | 第三學年 | 一期 | 三 | 三 | 三 | 三 |
| | | | | | | | | | | 二期 | 三 | 三 | 三 | 三 | 三 |
| | | | | | | | | | | 三期 | 三 | 三 | 三 | 三 | 三 |
| | | | | | | | | | | 四期 | 三 | 三 | 三 | 三 | 三 |
| | | | | | | | | | | 五期 | 三 | 三 | 三 | 三 | 三 |

| 計 | 體操 | 物理學 | 礦物學 | 獨逸語 | 倫理學 | 藥品鑑定 | 實習 |
|-----|----|-----|-----|-----|-----|------|----|
| 第一條 | | | | | | | |
| 第二條 | | | | | | | |
| 第三條 | | | | | | | |
| 計 | 二八 | 三 | 三 | 一〇 | 一 | | |
| | 三〇 | 三 | 三 | 一〇 | 一 | | |
| | 三一 | 三 | | 四 | 一 | | |
| | 三二 | | | 四 | | | |
| | 三三 | | | 四 | | | |
| | 三三 | | | 四 | | 三 | |
| | 三五 | | | 六 | | 三 | 一二 |
| | 三七 | | | 六 | | 三 | 一二 |
| | 三八 | | | 六 | | 九 | 一二 |

第三款 學年學期及休業

第一條 學年ハ九月十一日ニ始マリ翌年九月十日ニ終ル
 第二條 學年ヲ分テ三學期トス第一學期授業ハ九月十一日ヨリ十二月二十四日ニ至リ第二學期授業ハ一月八日ヨリ三月三十一日ニ至リ第三學期授業ハ四月八日ヨリ七月十日ニ至ル

第三條 冬季休業ハ十二月二十五日ヨリ一月七日ニ至ル二週間トシ春季休業ハ四月一日ヨリ同七日ニ至ル一週間トシ夏季休業ハ七月十一日ヨリ九月十日ニ至ル二ヶ月間トス

第四條 日曜及次ニ掲載スル祭日祝日ハ休業トス

秋季皇靈祭 秋分日 十月十七日

神嘗祭 十月十七日

天長節 十一月三日

新嘗祭 十一月二十三日

孝明天皇祭 十一月三十日

紀元節 五月十一日

春季皇靈祭 春分日

本校記念日 五月一日

第四款 入學及在學

○第三款 學年學期及休業 ○第四款 入學及在學

第一條 入學ノ期ハ學年ノ始メトシ入學試験ノ期ハ七月ノ始メトス
第二條 第一年級ニ入學セントスル者ハ品行方正年齢滿十七年以上ノ男子ニシテ左號ノ一ニ該當スルヲ要ス

一 中學校ヲ卒業シタルコト

二 專門學校入學者檢定規程ニ依ル檢定ニ合格シタルコト

第三條 入學志願者醫學科藥學科豫定ノ募集人員ニ超過スルトキハ選抜試験ヲ施行ス

第四條 削除

第五條 入學志願者ニハ總テ體格檢査ヲ施行ス

第六條 選抜試験ハ中學校卒業ノ程度ニ依リ明治三十四年文部省令

第三號第一條第一項ノ學科中數科目ニ就キ之ヲ施行ス

第七條 第二年級ニ入學セントスル者ハ第一年級ニ入ルニ適當ナル資格ヲ備ヘ且ツ該級生徒ノ既ニ履修セシ諸科目ノ試験ヲ受ケシメ

其許否ヲ定ム第三年級以上モ亦之ニ準ス但本文ノ試験ハ各級缺員アルトキニ限り之ヲ施行ス

第八條 依願退學セシ者及除名セラレタル者再入學ヲ出願スルトキハ詮議ノ上學年ノ始メニ於テ原級以下ニ入學ヲ許可スルコトアルヘシ

第九條 第二條ノ入學志願者ハ第一號書式ノ願書ニ第二號書式ノ中學校長ノ證明書並第四號書式ノ履歷書ヲ添ヘ差出スヘシ

第十條 第七條ノ入學試験ヲ受ケントスル者ハ第三號書式ノ願書ニ第四號書式ノ履歷書ヲ添ヘ差出スヘシ

第十一條 試験ヲ受クル者ハ試験料トシテ第一年級ニ在リテハ金參圓第二年級以上ニ在リテハ每級更ニ金貳圓ヲ納ムヘシ但既納ノ試験料ハ試験ヲ受ケサルモ返付セス

第十二條 入學ノ許可ヲ得タル者ハ入學料金壹圓ヲ納ムヘシ

第十三條 入學ノ許可ヲ得タル者ハ保證人ヲ定メ第五號書式ノ在學證書ヲ差出スヘシ但用紙ハ本校ヨリ交付ス

第十四條 保證人ハ二人ヲ要ス内一人ハ千葉町ニ居住シ一家計ヲ立テ一人ハ父兄若ハ親戚ニシテ共ニ保證ノ責任ニ堪フヘキ成年以上ノ男子又ハ本校ニ於テ適當ト認ムル者ニ限ル

第十五條 保證人宿所ヲ轉シ或ハ改印スル等ノコトアルトキハ一週日以内ニ届出ツヘシ

第十六條 保證人旅行セントスルトキハ相當ノ代理者ヲ定メ其旨届出ツヘシ

第十七條 保證人死亡スルカ又ハ第十四條ニ掲クル資格ヲ失フトキハ直ニ他人ヲ以テ之ニ代ヘ更ニ在學證書ヲ差出スヘシ

第十八條 在學生ヲ分テ寄宿生及通學生ノ二トス

第十九條 新タニ入學シタル者ハ一箇年間寄宿舎へ入ルヘキモノトス

ス

第二十條 寄宿舎ハ新入一年生ノ年少者ヨリ順次入舎セシム但自宅其他本校ニ於テ適當ト認ムル者ノ居宅ヨリ通學セントスル者ハ詮議ヲ上許可スルコトアルヘシ

第二十一條 寄宿生停學ノ處分ヲ受ケタルトキハ停學中禁足ヲ命ス

第二十二條 寄宿舎ニ關スル規程ハ別ニ之ヲ定ム

第二十三條 通學生ハ每學年ノ始メ其宿所ヲ舍監ヘ届出ツヘシ但異動アルトキハ其都度届出ツヘシ

第二十四條 通學生旅行又ハ外泊一週間以上ニ亘ルトキハ其事由ヲ詳記シ保證人連署ヲ以テ舍監ヘ届出ツヘシ

第二十五條 通學生疾病或ハ止ムヲ得サル事故ニ依リ缺課スル者ハ當日又ハ翌日中ニ其事由ヲ詳記シ保證人連署ヲ以テ舍監ヘ届出ツヘシ但二日以上缺課セントスル者ハ其日限ヲ記シ又病氣缺課一週

日ニ及フ者ハ主治醫ノ診斷書ヲ添フヘシ
書式(用紙美
濃全紙)

第一號書式

私儀今般御校醫學科藥學科第一年級へ入學志願ニ付御許可被成下
度仍テ別紙某中學校長ノ證明書檢定合格證書並履歷書相添へ此段
相願候也

但選拔試験アルトキハ外國語ハ獨英語ニテ受験致度候

現住所

本籍族(戸主ナラサレハ
某何男或ハ弟等)

年 月 日

何

某印

何年何月何日生

千葉醫學專門學校長何某殿

第二號書式

證明書

本籍族

何年何月當校何年級

へ入學何年何月卒業

何

某

何年何月何日生

右ハ當校卒業生ニシテ貴校入學志願者ニ候處品行方正身體壯健ノ
者ニ有之候條此段證明候也

年 月 日

何中學校長 何

某印

千葉醫學專門學校長何某殿

第三號書式

私儀今般御校醫學科藥學科第何年級へ入學志願ニ付御試験ノ上御
許可被成下度仍テ別紙履歷書並左記ノ試験料相添此段相願候也
但外國語ハ獨英語ニテ受験致度候

一金何圓

試験料

現住所

本籍族(戸主ヲサレハ)

年月日

何 某印

何年何月何日生

千葉醫學專門學校長何某殿

第四號書式

履歷書

學業 賞罰

一何年何月ヨリ何年何月迄幾年間何地何學校ニ入り又ハ何某ニ就
キ何學修業其卒業セシ等級及用書何々
一何年何月何處ニ於テ何事ニ付賞罰ヲ受クル等
右之通有之候也

本籍族(戸主ナラサレハ)

年月日

何 某印

何年何月何日生

第五號書式

在學證書(本證書ニハニ錢ノ收)

私儀今般御校へ入學御許可相成候ニ付テハ御規則等固ク相守リ可
申仍テ證書如斯候也

本籍族(戸主ナラサレハ)

年月日

何 某印

何年何月何日生

千葉醫學專門學校長何某殿

前文何某在學中ニ係ル事件ハ拙者共一切引受可申仍テ保證候也

現住所

本籍族 職業

年月日

保證人 何

某印

何年何月何日生

現住所

本籍族 職業父兄及親戚ノ關係

年月日

保證人 何

某印

何年何月何日生

前書保證人何某ハ丁年以上ニシテ本町内ニ於テ一家計ヲ立ル者ニ候也

年月日 千葉縣千葉町役 場印

前書保證人何某ハ丁年以上ニシテ本町内ニ於テ一家計ヲ立ル者ニ候也

年月日

何縣何町市區役 所印

(本校ニ於テ適當ナリト認ムル者ハ奥印ヲ要セス)

第五款 特待生

第一條 學力優等品行方正ナル者ヲ選抜シテ特待生ト爲ス

第二條 特待生ハ授業料ヲ徴收セス

第三條 特待生ハ每學年末ニ於テ教授會ノ議ヲ經テ校長之ヲ定ム

第四條 校長ニ於テ特待生ノ資格ヲ失フ者ト認ムルトキハ教授會ノ議ヲ經テ之ヲ解除ス

第六款 休學

第一條 疾病ニ罹リ二箇月以上修學スルコト能ハスト思慮スルトキハ其學年間休學スルコトヲ得但第三學期ニ於テハ該學年間ノ休學ヲ出願スルコトヲ得ス

第二條 休學セントスル者ハ主治醫ノ診斷書ヲ添へ願出ツヘシ

第三條 休學ノ許可ヲ得タル者ハ該學年間授業料ヲ免除ス但願書ヲ受理シタル日ノ屬スル學期分ハ此限ニ非ス

○第五款 特待生 ○第六款 休學

第四條 疾病平癒スルトキハ休學ヲ取消スコトヲ得此場合ニ於テハ該學期分ヨリ授業料ヲ徴收ス

第五條 休學ノ許可ヲ得タル者ハ次學年ノ始メヨリ原級ヘ入り修學セシム但前條ノ場合ニ於テハ此限ニ非ス

第六條 休學ノ許可ハ同一學級ニアル間ハ一回ニ限ル

第七條 陸軍一年志願兵及豫備兵トシテ服役スル者ハ服役中休學シ滿期ノ後直ニ原級ヘ復スルコトヲ得但授業料ハ第三條第四條ニ準ス

第七款 退學及除名

第一條 疾病事故等ニ依リ退學セントスル者ハ其事由ヲ詳記シ保證人連署ヲ以テ願出ツヘシ

第二條 左ノ一項若ハ數項ニ觸ル、者ハ除名ス

第一項 正當ノ事由ナクシテ三箇月以上引續キ缺席スル者

第二項 出席常ナラサルコト甚シキ者

第三項 授業料未納ニ依リ停學ノ處分ヲ受クルコト一學年間二回ニ及フ者

第四項 授業料寄宿料ノ未納三週日ニ至ル者

第五項 成業ノ見込ナキ者

第八款 懲罰

第一條 規則命令ニ違背スル者又ハ風教ヲ害スル者ハ其輕重ニ依リ之ヲ處罰ス但處罰ハ德義ニ基キ之ヲ斷シ單ニ形迹ノミニ拘ハラサルヘシ

第二條 罰科ヲ分テ戒飭停學放校ノ三種トス但他ニ明文アルモノハ其條規ニ據リ處分ス

第三條 戒飭ハ訓誨ヲ加ヘテ將來ヲ戒メ停學ハ一學年以内教室ニ入りテ修學スルヲ停メ放校ハ學校ヨリ放逐スルモノトス

○第七款 退學及除名 ○第八款 懲罰

第四條 放校ノ處分ヲ受ケタル者ハ復校ヲ許サス但滿一箇年ヲ經過シテ改校ノ實アル者ハ詮議ノ上特免スルコトアルヘシ
 他ノ醫學專門學校ニ於テ放校セラレタルモノ本校ニ入學ヲ出願スルトキ亦前項ニ同シ

第九款 試驗及進級

第一條 試驗ハ學期試驗學年試驗ノ二トス
 第二條 學期試驗ハ每學年第一及第二學期ノ終リニ於テ該學期中履修シタル學科ニ就キ之ヲ行ヒ學年試驗ハ第三學期ノ終リニ於テ該學年中履修シタル學科ニ就キ之ヲ施行ス
 第三條 一學科ノ學年試驗成績ハ學期試驗成績ヲ參照シテ之ヲ定ム
 第四條 一學科ノ授業第一學期若ハ第二學期間ニ完了スルモノハ該學期試驗ヲ學年試驗ニ充ツルヲ得又第一第二學期ニ亘リ完了スルモノハ二學期ヲ通シテ試驗シ以テ學年試驗ニ充ツルヲ得但其成績

ハ前條ニ準ジテ之ヲ定ム
 第五條 學期學年試驗ノ全成績ハ甲乙丙丁戊ノ五種トシ各學科ノ成績ニ依リ之ヲ評決ス
 第六條 每學年ノ終リニ於テ左表ノ定規ニ據リ及第落第ヲ判ス

| 學年試驗成績 | 合格セザル學科ノ數 | 丙科以下成績 | 處分 |
|--------|-----------|--------|--|
| 丙以上 | 一 | 丁 | 及第 |
| 同 | 一 | 戊 | 落第 <small>(學年又ハ學期試驗成績丙以上ナルトキハ)</small> 及第 |
| 同 | 二 | 丁 | 及第 |
| 同 | 三 | 戊 | 落第 <small>(二學科共學年又ハ學期試驗成績丙以上ナルトキハ)</small> 及第 |
| 同 | 三以上 | 丁 | 落第 <small>(學年試驗成績丁ノ學科數ニ)</small> 及第 |
| 丁以下 | | | 落第 |

○第九款 試驗及進級

第七條 疾病或ハ止ムヲ得サル事故アリテ試験定日ニ出席シ難キト

キハ當日マテニ其旨保證人ヨリ届出ツヘシ但疾病ニ由ル者ハ主治
醫ノ診斷書ヲ添附シ事故ニ由ル者ハ其事由ヲ詳記スヘシ

第八條 學年試験ニ缺席セシ理由止ムヲ得スト認ムル者ニシテ該試
驗ノ科目ニ就テ得タル學期試験成績第六條ニ掲クル表ニ照シ及第
ノ格ニ該レハ追試験ヲ受ケシムルコトアルヘシ但追試験ハ次學年
ノ始メニ於テ之ヲ施行ス

第九條 學年試験若ハ其追試験ヲ受ケサル者ハ進級ヲ許サス

第十條 學年試験ニ落第シタル者ハ次學年ノ第一學期ヨリ原級ノ全
科目ヲ履修セシム

第十一條 全學科ヲ卒リタル者ハ第十款ノ規程ニ據リ卒業試験ヲ施
行ス

第十款 卒業試験

第一條 卒業試験ハ毎年九月第四週ノ月曜日ヨリ始メ其終期ハ受験
者ノ員數ニ從ヒ其都度之ヲ定ム

第二條 試験ハ理論及實地ニ就キ施行シ第一及第二試験ニ區別ス

醫學科

第一試験科目

解剖學組織學生理學病理學病理解剖學藥物學

第二試験科目

內科學外科學眼科學產科學婦人科學衛生學

藥學科

第一試験科目

藥用植物學化學分析學生藥學

第二試験科目

製藥化學衛生化學裁判化學調劑學藥品鑑定藥局方

○第十款 卒業試験

第三條 理論試験ハ一箇乃至四箇ノ問題ヲ以テシ實地試験ハ醫學科ニ於テハ標本模型屍體及患者藥學科ニ於テハ標本檢體製煉原料及處方箋ニ就キ施行ス

第四條 第一試験ハ二週日以内第二試験ハ三週日以内ニ完了スルモノトス

第五條 第二試験ハ第一試験ヲ完了シタル後五日ヲ經テ之ヲ行フモノトス但第一試験ニ及第スルニアラサレハ第二試験ヲ受クルヲ得ス

第六條 卒業試験ニ於ケル學科目ノ成績ハ學年試験ノ成績ヲ參照シテ之ヲ甲乙丙丁ノ四種トシ丙以上ヲ及第トス

第七條 第一及第二試験ニ於テ四學科目以上藥學科第一試験ニ於テハ三學科目以上丁ノ成績ヲ得タル者ハ落第トシ其以下ナルトキハ五月以内ニ該學科目ノ再試験ヲ受ケシメ尙ホ丁ノ成績ヲ得タル學

科目アルトキハ落第トシ次回ノ卒業試験期ニアラサレハ更ニ試験ヲ受ケシメサルモノトス但第一試験ニ於テ既ニ及第シタル者ハ第二試験レミヲ受ケシム

第八條 受験生若シ疾病ニ罹リ試験定日ニ出席シ難キトキハ第九條第九條ノ手續ニ據リ其旨届出ツヘシ但本文ノ場合ト雖モ該試験期若ハ次回ノ試験期ニアラサレハ試験ヲ受クルコトヲ許サス

第九條 卒業試験ニ於テ二回落第シタル者若ハ三タヒ試験期ヲ經ルモ卒業セサル者ハ復タ試験ヲ受クルコトヲ許サス

第十條 卒業試験ニ及第シタル者ニハ左式ノ卒業證書ヲ授與ス
醫學科卒業證書式

何某本校成規ノ醫學科ヲ修メ正ニ其業ヲ卒ヘタリ仍テ之ヲ證

ス

| | | | | | | | | | | | | |
|-----|-----|----------|-----|------|-----|-----|-----|-------|-----|-----|-----|--------|
| 產科學 | 眼科學 | 皮膚病及花柳病學 | 外科學 | 精神病學 | 兒科學 | 內科學 | 藥物學 | 病理解剖學 | 病理學 | 生理學 | 組織學 | 解剖學 |
| 同 | 同 | 同 | 同 | 同 | 同 | 同 | 同 | 同 | 同 | 同 | 同 | 同 |
| | | | | | | | | | | | | 官位勳學位爵 |
| | | | | | | | | | | | | 姓名(教印) |

藥學科卒業證書式

何某本校成規ノ藥學科ヲ修メ正ニ其業ヲ卒ヘタリ仍テ之ヲ證

婦人科學 同

衛生學 同

細菌學 同

法醫學 同

各教授ノ證明ヲ認了シ千葉醫學專門學校ノ印ヲ鈐シ予ノ名ヲ署ス

年 月 日 校印

番 號

官位勳學位爵 姓名(校長印)

| | | | |
|-------|---|--------|---------|
| 藥用植物學 | 同 | 官位勳學位爵 | 姓名(官教印) |
| 化學 | 同 | | |
| 分析學 | 同 | | |
| 生藥學 | 同 | | |
| 製藥化學 | 同 | | |
| 衛生化學 | 同 | | |
| 細菌學 | 同 | | |
| 毒物化學 | 同 | | |
| 調劑學 | 同 | | |
| 藥品鑑定 | 同 | | |
| 藥局 | 同 | | |

各教授ノ證明ヲ認了シ千葉醫學專門學校ノ印ヲ鈐シ予ノ名ヲ

署ス

二〇二〇年 月 日

校印

官位勳學位爵 姓名(校印)

番號

第十一條 卒業生ハ其修了シタル學科ニ隨ヒ醫學得業士藥學得業士ト稱スルコトヲ得

元高等中學校醫學部卒業生ハ卒業後三箇年ノ後學力檢定ヲ經テ醫學得業士藥學得業士ト稱スルコトヲ得

第十一條 授業料

第二條 授業料ハ二學年醫學科藥學科共金貳拾五圓トシ左ノ三學期ニ分納セシム

○第十一條 授業料

第一學期 金 十 圓 納期日 同九月廿四日マヨリ

第二學期 金七圓五十錢 納期日 同十月廿一日マヨリ

第三學期 金七圓五十錢 納期日 同四月廿一日マヨリ

第二條 授業料ハ課業ヲ缺キ又ハ停學ヲ命セラレタル者ト雖モ之ヲ減免セス

第三條 一定ノ期日内ニ於テ授業料ヲ納付セサル者アルトキハ未納中停學ヲ命シ之ヲ保證人ニ通知ス其未納三週日ニ至ル者ハ第七條第二條第四項ニ據リ處分ス

第十二款 圖書器械及標本

第一條 圖書器械及標本ハ教授上ノ用ニ供ス

第二條 校長及事務員ニ於テ公務上必要ノ圖書ハ其詰所限リ使用スルコトヲ得

第三條 教官ハ其擔任學科ノ圖書ニ限リ參考用トシテ借受スルコト

ヲ得

第四條 助手ハ所屬學科ノ圖書ニ限リ擔任教官ノ認諾ヲ經テ之ヲ借受スルコトヲ得

第五條 圖書ヲ借受スル者ハ定式ノ證書ヲ圖書課ヘ差出スヘシ

第六條 借受シタル圖書ハ他人ヘ轉貸スルコトヲ許サス

第七條 借受シタル圖書ハ夏期休業前ニ於テ一時返納スヘシ但時宜ニ依リ臨時返納セシムルコトアルヘシ

第八條 借受シタル圖書ヲ毀損シ若ハ紛失シタルモノハ修繕ヲ加ヘシメ又ハ同一ノ圖書ヲ以テ償ハシム

第九條 生徒ノ圖書閱覽ハ總テ圖書閱覽室ノ規定ニ據ラシム

第十條 器械及標本ハ該學科擔任教官之ヲ監理ス

第十三款 圖書閱覽室

第一條 圖書閱覽室ハ職員及生徒參考ノ爲メ圖書ヲ閱覽スル所トス

○第十二款 圖書器械及標本 ○第十三款 圖書閱覽室

第二條 閱覽用ノ圖書ハ主幹ノ許可アルニアラサレハ之ヲ室外ニ携出スルコトヲ得ス

第三條 圖書ヲ閱覽セントスル者ハ圖書課ノ簿冊ニ書名番號姓名年月日ヲ詳記捺印シ閱覽終レハ直ニ返納スヘシ

第四條 圖書閱覽室ハ祭日祝日及十二月二十六日ヨリ翌年一月五日マテ七月十六日ヨリ八月十五日マテヲ除ク外毎日午前八時ニ開キ午後九時ニ閉ツ

第五條 圖書閱覽中ハ靜肅ヲ旨トシ喫烟音讀雜誌等ヲ爲シ他ノ障礙トナル舉動アルヘカラス

第六條 圖書閱覽室ヘハ圖書筆墨紙類ヲ除クノ外物品ヲ携帯スヘカラス

第七條 借覽ノ圖書ヲ毀損シ若ハ汚染シタルトキハ修繕ヲ加ヘシム又ハ同一ノ圖書ヲ以テ償ハシム

第十四款 生徒心得

第十條 本校生徒タル者ハ明治二十三年十月三十日教育ニ關シ下シタル勅語ハ其ノ要ニ據リテ遵守シテ其ノ旨ヲ實踐スルニ努ムルコトヲ期ス

勅語ヲ銘心服膺シテ須臾モ忽忘スヘカラス

第二條 本校生徒ハ左ノ五項ヲ遵守シテ善美ナル校風ヲ發揚スヘシ

第一項 智徳ヲ淬礪シ身體ヲ健全ニシ立身報國ノ基ヲ建ツヘキ事

第二項 校則ヲ守リ師長ヲ敬ヒ學友ヲ親愛スヘキ事

第三項 信義禮讓ヲ重シ公德ヲ養フヘキ事

第四項 志操ヲ固クシ言行一致ヲ期スヘキ事

第五項 常ニ威儀ヲ正シ廉恥ヲ勵ムヘキ事

第十五款 服制

第十條 生徒ハ本校制定ノ被服ヲ着用スヘシ

第二條 制定ノ被服左ノ如シ但明治三十四年九月以前入學ノ生徒ハ

○第十四款 生徒心得 ○第十五款 服制

其卒業ニ至ルマテ帽子及紐釦ノミヲ改メ從來ノ制服ヲ着用スルコトヲ得

| | | | | | |
|----|-------|-------------|-----|-----|---------|
| 製式 | 角形 | 香蒲紋形ノ内ニ丸形ノ字 | 冬服 | 夏服 | 外套 |
| 品質 | 羅紗 | 眞鍮 | 脊廣形 | 脊廣形 | 頭巾及後帶付 |
| 色 | 黒 | 金 | 紺 | 鼠 | 黒 |
| 紐釦 | 金色 | | 金色 | 金色 | 金色 |
| 横章 | 細直線二條 | | | | 徽章ハ帽ニ同シ |

第十六款 寄宿舎

第一條 寄宿舎ハ勤學ノ便ヲ計リ生徒ノ美風ヲ養成スルヲ以テ目的トス

第二條 寄宿生ハ衛生ニ注意シ清潔ノ習慣ヲ養フヘシ

第三條 寄宿舎ハ九月十一日ニ開キ七月十日ニ閉ツ

第四條 晨起就褥消燈喫飯入浴ノ時限ハ日ノ長短ニ依リ時々之ヲ定メ冬季ニ在リテハ入浴ヲ隔日トス

第五條 晨起時限後三十分就褥時限直ニ人員検査ヲ爲スヲ以テ各自席ニ在リテ検査員ノ巡視ヲ待ツヘシ但臨時検査ヲ爲ス事アルヘシ

第六條 舎監又ハ其代理者ハ時々各室ヲ巡檢シ必要ト認ムルトキハ寄宿生ノ書笈或ハ衣櫃等ヲ點檢スルコトアルヘシ此ノ場合ニ於テハ室長ヲ立會シム

第七條 晨起ヨリ點燈マテハ制服ヲ着シ威儀ヲ正クスヘシ但和服ヲ用キルトキハ袴ヲ着クヘシ

第八條 外出ノ節ハ制服ニ限ル病氣事故ノ爲メ舎監ノ許可ヲ得テ和服ヲ着用スルモノト雖モ必ス袴ヲ着シ制帽ヲ戴クヘシ

第九條 寄宿舎ニ關スル願届ハ舎監宛ニ認メ病氣其他止ムヲ得サル

第十六款 寄宿舎

第廿一條 外出時間及歸舍門限ニ別ニ之ヲ定ムルハ左ノ件々ヲ守ルヘシ
 第廿二條 外出中急病ニ罹ルカ又不正ヲ得テ事故ニ依リ門限以後ル
 事トキハ歸舍ノ節其姓名ヲ門衛ニ告ケ置キ翌日中ニ其事由ヲ詳
 細ニ記シ保證人連署ヲ以テ届出シヘシ
 第廿三條 前項ノ場合ニ於テ若シ外泊スルトキハ其事由宿泊所及歸舍ノ
 時刻ヲ詳細ニ記シ保證人連署ヲ以テ届出シヘシ
 第廿四條 病氣其他正當ノ得テ事故ニ依リ歸郷旅行又外宿ニシテ欲
 スル者ハ其事由及日限ヲ詳細ニ記シ保證人連署ヲ以テ願出ツヘシ但
 病氣下宿ヲ診斷書ヲ添テ之ヲ願出シヘシ
 第廿五條 疾病ニ罹リ一週ヲ經テ尙ホ瘥ハサルトモ或ハ重症若ハ傳染

病ナルトキハ直ニ保證人ニ引渡シ下宿療養ヲ爲サシムルヘシ
 第廿六條 寄宿舎ニ屬スル諸器物ヲ毀損シタルトキハ速ニ届出ツヘ
 シ其情狀ニ因テ賠償セシムルコトアルヘシ
 第廿七條 寄宿料ハ一箇月金九十錢トシ食料ハ時價ニ隨ヒ別ニ之ヲ
 定ム但寄宿料ハ入舎退舎ノ月ニ限リ一日金參錢ヲ割テ以テ徴收ス
 第廿八條 寄宿料ハ本校收入官吏ニ納付スヘク食料ハ係員ノ檢證ニ
 憑テ生徒各自賄方ニ支拂フヘシ其納付及支拂日ハ別ニ之ヲ定ム
 第廿九條 寄宿料ヲ納付セサル者又ハ食料ヲ支拂ハサル
 者ハ保證人ニ通知ス但寄宿料未納三週日ニ至ル者ハ第七款第三條
 第四項ニ據リ處分ス
 第三十條 此規則又臨時々ノ告示ニ違背スル者ハ情狀ニ依リ譴責禁
 足退舎ヲ命ス
 附則 則圖文ニテ之ヲ解釋スルコトヲ許ス

此校則ニ明文ナキモノハ本校教授會ノ議ヲ經テ臨機ノ處分ヲ爲スコトアルヘシ

〇第五章 細則

第一 生徒心得

第一條 校長以下職員ニ對シテハ勿論生徒互ニ相逢フトキト雖モ脱帽敬禮ヲ爲スヘシ

第二條 校ノ内外ヲ問ハス常ニ威儀ヲ正シ生徒ノ體面ヲ汚ス如キ行爲アルヘカラサルハ勿論尙ホ左ノ各項ヲ嚴守スヘシ

第一項 酒樓ニ登ルハ勿論何レノ場所ニ於テモ他人ト共ニ飲酒スヘカラス

第二項 貨座敷待合茶屋寄席劇場其他風俗ヲ害スル虞アル場所ニ立入ルヘカラス

第三項 金錢貸借ハ勿論商品ノ代金若ハ下宿料ヲ延滞シ或ハ質物

ヲ爲スヘカラス

第四項 和服ヲ着流シ或ハ制定以外ノ帽ヲ戴クヘカラス

第三條 數人合同シテ強テ意見ヲ申立又ハ合同缺課ヲ爲スヘカラス

第四條 建造物器具器械等ヲ毀損若ハ汚染スヘカラス若シ之ヲ爲シタルトキハ償還セシムルコトアルヘシ

第五條 校内ニ在リテハ控所ノ外飲食及喫烟スヘカラス

第六條 授業ノ始終ハ號鐘ヲ以テ報ス

第七條 始業ヲ報セハ直ニ教室ニ入り靜肅座位ニ着キ教員ノ出席ヲ待ツヘシ授業終ルトキハ教員退席スル後靜カニ退出スヘシ

第八條 教室着席ハ席次番號ニ從ヒ末席者ヲ一號トシ順次上席ニ及ボス自己ノ席ヲ離レ他人ノ番號ニ着席スルモノハ缺席者ト見做ス

第九條 許可ノ證ナクシテ和服ヲ着用スルモノハ教室ニ入ルコトヲ許サス

〇第五章 細則 第一 生徒心得

第十條 教室ニ在テハ帽子外套襟卷ノ類ヲ着スヘカラス但教室内ニ
 携帶スルヲ苦シカラスト雖モ必ズ之ヲ座右ニ置クベシ
 第十一條 來賓又ハ校長ノ教室ニ臨ムトキハ教員ノ指揮ヲ待テ齊
 起立敬禮スルベシ
 第十二條 教室ヲ勿論廊下控所タリトモ唾痰ヲ吐キ烟草ノ吹殻ヲ棄
 ツル等汚穢ノ所爲又ハ危險ノ虞アルモノト爲スヘカラス
 第十三條 校外出ル節ハ制服ヲ着用スヘシ若シ和服ヲ着スルトキハ袴
 又着ケ制帽ヲ戴クヘシ
 第十四條 十月一日ヨリ五月三十一日マテハ冬服ヲ六月一日ヨリ九
 月三十日マテハ夏服ヲ着用スルベシ
 第十五條 夏服用期中ハ略帽ヲ用ユルコトヲ得但略帽ハ麥藁製ニ
 限リ鉢巻ハ黒色ニシテ制定ノ耳章又附スルベシ
 第十六條 許可ヲ得テ和服ヲ着用セントスル者ハ事故ヲ詳記シタル

願書ヲ差出シ許可證ノ附與ヲ請フヘシ但病氣ハ診斷書ヲ要ス
 第十七條 儀式若ハ行軍演習又ハ兵式體操科授業ノトキハ規定ノ正
 裝或ハ特ニ指定スル服裝ヲ爲ス者ハ外列ニ加ハルコトヲ許サズ
 第十八條 集會會場就テハ左ノ各項ニ從フヘシ
 第一項 學術會其他ノ會ヲ創立セントスルトキハ願書ニ規則書ヲ
 添ヘ差出シ校長以認可ヲ受クベシ
 第二項 臨時集會ヲ爲サントスルトキハ其都度生徒課ニ申出指揮
 ヲ受クヘシ
 第三項 集會ハ校内ニ於テスヘシ
 第四項 集會ノ爲メ場所竝器具ヲ借用セントスルトキハ其旨生徒
 課ニ申出指揮ヲ受クベシ
 第五項 學術ニ關スル演說討論ヲ爲サントスルトキハ演題及討論
 題又生徒課ニ届出ツルベシ

第六項 許可ヲ得ルニ非ラサレハ校ノ内外ヲ問ハス多衆集合スヘ
カラス

第十九條 下宿所ノ門柱又ハ見易キ所ニ左式ノ標札ヲ掲クヘシ

長五寸
巾二寸

○
千葉醫學專門學校生徒
何
某

第二十條 公事ノ示達及報告等ハ速カニ了得スヘキモノナレハ時々
揭示ニ注意スヘシ但揭示ハ一週日ヲ經レハ一般了得シタルモノト
シ之ヲ取除クコトアルヘシ

第二 寄宿舎

第一條 寄宿舎ニ自修室及寢室ヲ置ク但各室人員ノ配置ハ舍監ニ於
テ便宜之ヲ定ム
第二條 各室ニ室長一名ヲ互選セシメ室内ノ整理ヲ爲サシム

第三條 室長ノ任期ハ一學期間トシ再選スルコトヲ得但當選者ハ自
己ノ便宜ヲ以テ辭任スルコトヲ得

第四條 在舎生ハ左ノ件ヲ守ルモテス
一 寄宿舎規則ヲ遵守スルコト
二 靜肅ヲ守リ總テ他人ノ勤學ニ妨害アル所行ヲ爲サハルコト
三 午後八時後ハ一切音讀セサルコト
四 安リニ他人ノ室ニ入ラサルコト
五 就褥後ハ他人ノ安眠ヲ妨クル舉動ヲ爲サハルコト
六 常ニ室内ノ整頓清潔ニ注意スルコト
七 自修室ニハ日常要用ナラサル雜品ヲ置カサルコト
八 自修室及寢室ハ每日出校マテニ順番ヲ以テ掃除シ特ニ土曜日
ニハ大掃除ヲ爲スコト
九 睡談吹殼等ハ舍内ヲ汚穢セサルコト

○第二 寄宿舎

十 外出スル者ハ自ラ舍監室ニ至リ門鑑ヲ受取リ門衛ニ渡シ歸舍ノ節之ヲ返納スルコト

十一 稗史小説ヲ閱覽シ又ハ碁將碁骨牌音曲等ノ遊戯ヲ爲サズルコト

十二 妄ラニ寢室ニ入ラス就褥ハ一定ノ所ニ於テスルコト

十三 來訪者ノ面會ハ必ス應接所ニ於テスルコト

十四 常ニ火ノ元ニ注意シ消燈後ハ竊ニ點火セサルコト

十五 火藥其他危險物及採温ノ器具ヲ室内ニ入レサルコト

十六 寢室内及廊下ニ於テハ喫烟セス又摺附木ヲ使用セサルコト

十七 妄ラニ小便使メ詰所ニ入ラス又私ニ之ヲ使役セサルコト

第五條 食事ニ關シテハ左ノ件々ヲ守ルヘキモノトス

一 妄ラニ食堂ヲ入ラス又食物ノ良否ニ關シ各自直接ニ賄方ニ談話スヘカラサズ

二 病氣ノ他食堂外ニ於テ食事ヲ爲サス又舍内ニ在テハ一切酒類ヲ飲用セサルコト

三 粥又ハ麥飯ヲ望ム者ハ其前日午後五時マテニ係員ニ申出ツルコト

四 一日以上休食スル者ハ其日數ニ應シ食料ヲ減ス此場合ニ於テハ前日午後五時マテニ其旨係員ニ届出ツルコト

五 食堂ノ器物ヲ毀損セシトキハ辨償スルコト

第六條 此細則ニ背クモノハ規則第十七條ノ制裁ヲ加ヘラル、モノトス

第三 監督

第一條 各學級ニ監督ヲ置キ教授ヨリ特選シテ其職務ニ當ラシム但藥學科ハ全體ヲ以テ一級ト見做ス

第二條 監督ハ校長ノ指揮ヲ受ケ教頭舍監ヲ助ケ擔任學級ノ生徒ヲ

○第三 監督

統率シ行狀及勤惰ニ注意シ兼テ教室内ノ秩序清潔ヲ保持セシムル
 コトヲ務ムヘシ

第三條 監督ハ生徒ノ品行學業健康ニ留意シ父兄及保證人ト連絡シ
 テ豫定ノ學資外ニ要スル費用ノ適否ヲ監査シ其必要ト認ムルモノ
 ニ對シテハ證明ヲ與フヘシ

第四條 監督ハ生徒ノ怠惰不行狀ナル者アルトキハ之ヲ訓戒シ尙ホ
 改悛ノ實ナキ者ハ舍監ヲ經テ狀ヲ具シ校長ニ申告スヘシ

第五條 監督ハ教室ノ整理授業ノ方法及生徒取締ニ就キ意見アルト
 キハ教頭又ハ舍監ニ協議シ上校長ヘ具申スヘシ

第六條 各學科教官ハ擔任學級ノ監督ヲ補助シ監督事故アルトキハ
 主席教官之ヲ代理スヘシ

第七條 各學科教官ハ常ニ生徒ノ勤惰行狀ニ注意シ若シ怠惰不行狀
 乙者ヲ察知スルハ舍監ニ申告スヘシ

第八條 各學科教官ハ其擔任ノ學科ニ就キ毎月別紙書式ノ生徒勤惰
 表ヲ作テ翌月五日ヲ以テ生徒課ニ報告スヘシ

第九條 體操科擔任教官ハ特ニ生徒ノ風紀取締ノ任務ニ從事スヘシ

第十條 體操科擔任教官ハ時令通學生ノ宿所ヲ巡視シ其實況ヲ舍監
 ヲ經テ校長ニ申告スヘシ

| 生徒勤惰表 | | 明治 | 年 | 月分 | 擔任教官 |
|---------|---|----|---|----|------|
| 學級 | 級 | 第 | 何 | 年 | 級 |
| 學科 | 何 | 何 | 何 | 何 | 何 |
| 授業時數 | 何 | 何 | 時 | | |
| 生徒人員 | 何 | 何 | 人 | | |
| 平日平均缺席數 | 何 | 何 | 人 | | |
| 出席席數 | 何 | 何 | 人 | | |

出席者ノ數

何人

同上

何某、何某、何某、何某、何某、

第四 校務分掌

第一條 校務ヲ分掌セシムル爲メ教務課、生徒課、庶務課、圖書課ヲ置ク
第二條 教務課ニ教頭ヲ置キ圖書課ニ主幹ヲ置キ生徒課ハ舍監之ヲ掌ル

第三條 教頭及主幹ハ教授ヨリ特選シテ其職務ニ當ラシム

教頭ハ校長ノ指揮ヲ承ケ教務ヲ整理ス

主幹ハ校長ノ指揮ヲ承ケ圖書ヲ幹理ス

舍監ハ校長ノ指揮ヲ承ケ生徒ノ取締ヲ掌リ兼テ寄宿舍ヲ監理ス

第四條 庶務課ヲ分テ庶務係會計係トシ各其主任ヲ置ク

第五條 各係主任ハ書記ノ内ヨリ校長之ヲ選任ス

各係主任ハ校長ノ指揮ヲ受ケ各其事務ヲ分掌ス

第六條 課員及係員ハ上官ノ命ヲ承ケ各其職務ニ従事ス
第七條 校務中各課各係ニ關係スルモノハ合議ヲ經ヘシ
第八條 各課係ノ擔任スルキ要項左ノ如シ

教務課

一 教室及口課配當ニ關スル事

二 教官ハ出勤調査ニ關スル事

三 生徒ノ募集ニ關スル事

四 生徒ハ入學休學退學ニ關スル事

五 試験及成績ニ關スル事

六 生徒ノ進級及卒業ニ關スル事

七 特待生ニ關スル事

八 陸軍衛生部依託生徒ニ關スル事

九 卒業生ニ關スル事

○第四 校務分掌

- 十 行軍演習及修學旅行ニ關スル事
- 十一 屍體解剖ニ關スル事
- 十二 本課ニ屬スル備付物品ヲ管守スル事
- 十三 此他教務ニ關スル一切ノ事項
生徒課
- 一 生徒ノ學籍ニ關スル事
- 二 生徒ノ取締ニ關スル事
- 三 生徒ノ宿所調ニ關スル事
- 四 生徒ノ出席及缺席調査ニ關スル事
- 五 生徒ノ衛生ニ關スル事
- 六 生徒ノ身體検査ニ關スル事
- 七 生徒ノ願届證明ニ關スル事
- 八 生徒ノ處罰ニ關スル事

- 九 生徒ノ控所取締ニ關スル事
- 十 寄宿生ノ入退舍及下宿旅行等ニ關スル事
- 十一 寄宿料及食料ニ關スル事
- 十二 賄方取締ニ關スル事
- 十三 寄宿舎詰備人ノ取締ニ關スル事
- 十四 寄宿舎内ノ警備ニ關スル事
- 十五 本課ニ屬スル備付ノ物品ヲ管守スル事
- 十六 此他生徒寄宿舎ニ關スル一切ノ事項
庶務課
- 庶務係
- 三 校長官印及校印ヲ管守スル事
- 二 校則ニ關スル事
- 三 儀式ニ關スル事

- 四 寄附願ニ關スル事
- 五 各課起案ノ回議ヲ審査スル事
- 六 職員ノ進退及服務ニ關スル事
- 七 職員ノ願届ニ關スル事
- 八 事務員以下ノ出勤簿管理調査ニ關スル事
- 九 宿直ニ關スル事
- 十 文書往復及接受ニ關スル事
- 十一 一覽年報官報々告ニ關スル事
- 十二 生徒徴兵ニ關スル事
- 十三 巡視以下常備人ノ進退及取締ニ關スル事
- 十四 校内ノ警備及取締ニ關スル事
- 十五 參觀人取扱ニ關スル事
- 十六 本係ニ屬スル備付物品ヲ管守スル事

十七 他ノ主管ニ屬セサル一切ノ事項

會計係

- 一 資金ニ關スル事
- 二 豫算及決算ニ關スル事
- 三 物品購入及賣却ニ關スル事
- 四 金錢ノ收支ニ關スル事
- 五 物品ノ出納及保管ニ關スル事
- 六 土地建物ニ關スル事
- 七 人足ノ備入及取締ニ關スル事
- 八 樹木ノ手入草取及掃除ニ關スル事
- 九 此他會計ニ關スル一切ノ事項
- 十 圖書課
- 十一 圖書印ヲ管守スル事

- 二 圖書ノ保管ニ關スル事
 - 三 圖書ノ目錄編纂ニ關スル事
 - 四 圖書ノ貸付ニ關スル事
 - 五 圖書室及閱覽室ノ取締ニ關スル事
 - 六 本課ニ屬スル備付物品ヲ管守スル事
 - 七 此他圖書ニ關スル一切ノ事項
- 第五 教授會
- 第一條 教授會ハ本校教授ヲ以テ之ヲ組織シ校長之カ議長トナル
 - 第二條 教授會ハ校長ノ諮詢ニ應ジ左ノ事項ニ就キ審議スルモノトス
 - 一 學科課程ニ關スル事項
 - 二 授業及試験ニ關スル事項
 - 三 生徒ノ取締及懲罰ニ關スル事項

- 四 前各項ノ外校長ニ於テ必要ト認メタル事項
 - 第三條 必要アル場合ニハ助教及囑託講師其他ノ職員ヲシテ教授會ニ列席セシムルコトアルベシ
 - 第四條 教授會ハ毎月第三土曜日ニ之ヲ開ク
 - 第五條 教授會ニ委員ヲ置キ教頭舍監及教授一名ヲ以テ之ニ充ツ但教授一名ハ教授會ノ互選トシ其任期ハ一箇年トス
 - 第六條 臨時ニ起ル件ニシテ事ノ小ナルモノ又ハ先例アルモノハ委員會ニ附シ其決議ニ據リ處分ス此場合ニ於テハ次ノ教授會ニ報告スルモノトス
 - 第七條 教授會ハ教務課ニ於テ之ヲ整理ス
- 第六 外國人特別入學規程細則
- 第一條 外國人ニシテ本校所定學科ノ一科若ハ數科ノ教授ヲ受ケンユトヲ出願スルモノアルベシ其志願者ノ學力ヲ試験シ入學ヲ許可ス

○第五 教授會 ○第六 外國人特別入學規程細則

スルコトアルヘシ但試験料ハ徴收セズ
 第二條 前條ノ志願者ニシテ本邦中學校卒業ノ學力アリト認ムルト
 キハ特ニ無試験入學ヲ許可ス
 第三條 入學志願者ハ入學願書ニ外務省在外公館又ハ本邦所在ノ外
 國公館ノ紹介狀及履歷書ヲ添附シ學校長ニ出願スヘシ
 第四條 本則ニ依リ入學ノ許可ヲ得タルモノハ保證人ヲ要セス又授
 業料及入學料ハ時宜ニ依リ免除スルコトアルヘシ
 第五條 本則ニ依リ入學シタル外國人ニシテ學科修了ノ證明書ヲ受
 ケントスルトキハ試験ヲ施シ擔任教授ノ證明ヲ認了シ之ヲ附與
 第六條 本則ノ外總テ本校規則ヲ適用ス

○第六章 職員

校長 藤田 義典

| | | | | |
|----------------|------|-----------------------------|--------|------|
| 眼科學 | 教授 | 從五位勳六等醫學士 | 萩生 錄造 | 靜岡縣民 |
| 外科學 | 校長 | 從五位勳六等醫學士 | 萩生 錄造 | 靜岡縣民 |
| 病理解學、生理學 | 圖書主幹 | 從五位勳六等醫學博士醫學士 | 三輪 德寬 | 東京府民 |
| 內科學 | 教頭 | 從五位勳六等醫學士 | 筒井 秀二郎 | 千葉縣民 |
| 外科學 | 兼舎監 | 正六位勳六等醫學士 | 筒井 八百珠 | 三重縣民 |
| 內科學、藥物學 | | 從六位 <small>下ケトル</small> 醫學士 | 多納 榮一郎 | 東京府民 |
| 醫用化學、裁判化學、製藥化學 | | 從六位醫學士 | 古屋 恒次郎 | 千葉縣民 |
| 化學、分析學、細菌學 | | 從六位 | 平野 一貫 | 靜岡縣民 |
| 解剖學、組織學 | | 從七位 | 松井 武太郎 | 千葉縣民 |
| 衛生學 | | 陸軍三等軍醫正七位醫學得業士 | 押田 德郎 | 千葉縣民 |
| 產科學、婦人科學、兒科學 | | 從七位醫學士 | 今淵 恒壽 | 青森縣民 |

○第六章 職員

助教授

鑛物學、藥局方、藥品鑑定、調劑學、製藥化學實習

解剖學

兵式體操 生徒課員
兼教務課員

植物學、生藥學、衛生化學

兵式體操 教務課員
兼生徒課員

囑託

解剖學

倫理學、獨逸語

法醫學

物理學

獨逸語

犬島秀人 群馬縣
士族

鶴見龜次 栃木縣
平民

中田萬吉 東京府
士族

關口愛介 京都府
士族

三浦三平 千葉縣
士族

大澤岳太郎 愛知縣
士族

內田周平 靜岡縣
平民

森理記 青森縣
士族

櫛引純三郎 千葉縣
平民

大谷謙三郎 東京府
士族

醫學得業士

從八位

藥學得業士

陸軍歩兵少尉正八位勳六等

東京帝國大學醫科大學教授
從六位醫學博士醫學士

從六位

縣立千葉病院司療醫

縣立千葉中學校教諭

教授 正六位勳六等醫學士 筒井八百珠 三重縣
士族

從七位勳八等

石井幹 千葉縣
士族

秋庭佐太郎 千葉縣
平民

新井榮次郎 千葉縣
士族

日暮一雄 千葉縣
平民

小倉喜一 千葉縣
平民

綿貫清治郎 千葉縣
平民

杉浦文作 千葉縣
士族

落合文猷 千葉縣
士族

鹿倉音次郎 千葉縣
平民

小山謙吉 千葉縣
士族

書記

庶務係主任兼生徒課員

會計主任兼圖書課員

教務課員兼生徒課員

會計係員

雇

藥學助手

圖書課員兼庶務係員

會計係員

教務課員兼庶務係員

庶務係員

藥學助手

病理學助手

衛生學、法醫學助手

解剖學、組織學兼衛生學、法醫學助手

勳八等

河合軍藏

熊本縣

神代良助

山口縣

橋本政吉

熊本縣

第七章 生徒

(陸軍衛生部依託生徒)

醫學科生徒

卒業試験受験生(百四人)

| | | | | | |
|-------|-----|-------|----|-------|-----|
| 似島道太郎 | 東京 | 榑原方佐 | 長野 | 菊谷工一郎 | 神奈川 |
| 岸政吉 | 長野 | 多和田九二 | 岐阜 | 伊藤保三郎 | 東京 |
| 吉川春次郎 | 神奈川 | 内田實 | 千葉 | 小崎德藏 | 富山 |
| 矢島將雄 | 長野 | 窪野示 | 岡 | 久保惠作 | 靜岡 |
| 神山十三郎 | 愛知 | 青池忠一 | 茨城 | 桑島傳 | 香川 |
| 宇都野整 | 愛知 | 天野喜一 | 愛知 | 鈴木壽賀治 | 靜岡 |
| 松田仲助 | 茨城 | 蘆澤三郎 | 長野 | 谷口圓次郎 | 茨城 |
| 望月民藏 | 靜岡 | 杉山茂樹 | 長野 | 飯田宗藏 | 千葉 |
| 大野久次郎 | 宮崎 | 坂村一 | 長野 | 野田章平 | 山梨 |

| | | | | | |
|--------|-----|--------|-----|-------|----|
| 内藤誠意 | 廣島 | 齋藤源次郎 | 千葉 | 内藤諒 | 新潟 |
| 芳士戸竹三郎 | 栃木 | 藤井正真 | 靜岡 | 大竹邦保 | 東京 |
| 小澤發二 | 長野 | 高梨清 | 千葉 | 伏島眞三雄 | 群馬 |
| 清水惇 | 神奈川 | 服部眞勝 | 岐阜 | 石黒春秋 | 新潟 |
| 小山應那 | 新潟 | 杉原廉二郎 | 滋賀 | 高橋隆資 | 茨城 |
| 池田朝太郎 | 東京 | 松田等 | 和歌山 | 中島勉 | 千葉 |
| 青木正之輔 | 千葉 | 石原巽 | 栃木 | 高地郁 | 千葉 |
| 山崎眞三 | 三重 | 栗木菊次郎 | 愛知 | 常陸將元 | 茨城 |
| 三井秀次 | 埼玉 | 後藤眞雄 | 東京 | 梅津元信 | 山形 |
| 井上耕司 | 靜岡 | 後藤也子 | 大分 | 浦島太三郎 | 千葉 |
| 古橋正己 | 栃木 | 嘉多山次郎吉 | 福岡 | 高橋東 | 茨城 |
| 河野三千代 | 埼玉 | 三上正通 | 青森 | 高橋重喜 | 千葉 |
| 多田明助 | 千葉 | 川口恒造 | 神奈川 | 石田良平 | 靜岡 |
| 佐藤篤 | 宮城 | 岡本貫一 | 東京 | 鈴木重郎 | 靜岡 |
| 六甲昇 | 香川 | 大戸護 | 東京 | 高橋淺次郎 | 千葉 |
| 杉浦教成 | 東京 | 遠藤善太郎 | 山形 | 井上邦三 | 東京 |
| 堀内正宏 | 神奈川 | 西村正冲 | 千葉 | 生田能治 | 愛知 |

| | | | | | | | | | | | | | | | |
|-----------|-----------|----------|-----------|-----------|----------|------------|-----------|-----------|-----------|-----------|------------|-----------|----------|-----------|-----------|
| 別邊 豊作 東京 | 遠藤 貞義 神奈川 | 廣澤 讓 茨城 | 池松 嘉熊 鹿兒島 | 本間 玄一 新潟 | 藤田 貞固 東京 | 名出 國太郎 和歌山 | 岡部 生駒 長野 | 若 最勝 岐阜 | 齋藤 宗誠 長野 | ○佐藤 仁 埼玉 | 南澤 安雄 長野 | 關根 義正 埼玉 | 澤 三四五 新潟 | 本間 周敬 新潟 | 高野 安長 新潟 |
| 川口 興四郎 山梨 | 市川 由廣 福島 | 藤原 文吉 茨城 | 飯塚 文太 栃木 | 小田 切長治 長野 | ○松浦 透 茨城 | 松田 愛一郎 佐賀 | 庄司 義三郎 茨城 | 松本 三男 静岡 | 岸 盛辰 奈良 | 小林 悦太郎 埼玉 | ○天沼 不可止 栃木 | 吉澤 篤三郎 群馬 | 吉川 鹿吉 長野 | 途竹 源三郎 新潟 | 中山 復四郎 東京 |
| 嘉納 完三 東京 | 南 嵩 釜山 | 平野 長孫 東京 | 榎本 量平 長野 | 松本 禎三郎 新潟 | 大江 卓郎 鳥取 | 花島 習之 静岡 | 佐久間 崇一 千葉 | 柳下 三之助 静岡 | ○今井 兼道 東京 | 大橋 留吉 新潟 | ○青岡 利光 山梨 | 海沼 博長 山梨 | 秋山 光貞 山梨 | 佐藤 貞廣 静岡 | |

第四年生九十六人

| | | | | | | | | | | | | | | | | |
|----------|-----------|----------|----------|-----------|-----------|----------|------------|-----------|----------|----------|-----------|-----------|-----------|-----------|-----------|----------|
| 野口 君平 東京 | 井上 茂登 馬場 | 一色 保雄 茨城 | 高橋 尚三 東京 | 安村 光亨 高知 | 長谷川 温策 新潟 | 平賀 英三 長野 | 中久喜 秋三郎 茨城 | 大塚 儀一 岐阜 | 渡邊 昇 静岡 | 石川 恭藏 山口 | 漆原 愛三郎 埼玉 | 宮氏 保太郎 東京 | 井上 文哉 千葉 | 田中 雅言 東京 | 白田 虎四郎 茨城 | 新橋 候一 千葉 |
| 天野 一磨 埼玉 | 徳田 壽太郎 鳥取 | 大島 謙吉 東京 | 西山 千春 岐阜 | 片野 俊介 神奈川 | 今瀬 長 茨城 | ○高倉 功 新潟 | ○伊藤 二郎 埼玉 | 雨甲 斐新平 茨城 | 荒井 興市 東京 | 木全 清 東京 | 安田 知三 埼玉 | 三村 榮 埼玉 | 莊司 秋次郎 宮城 | 藤原 榮作 静岡 | 宮下 一郎 埼玉 | 緑川 門爾 埼玉 |
| 藤田 寛 東京 | 三須 洋秀 埼玉 | 金子 鐵男 新潟 | 橋本 重忠 茨城 | 飯田 琢磨 福岡 | 萩原 求 熊本 | 廣瀬 漢 山梨 | 助川 隆之介 茨城 | 高安 宗春 千葉 | 古川 順一 千葉 | 林 常藏 千葉 | 本間 寧夫 茨城 | 水沼 壽壽夫 栃木 | 郡 靜哉 兵庫 | ○中山 三磨 千葉 | 安藤 資磨 神奈川 | 宮崎 金藏 千葉 |

| | | | | | | | | | | | | | | | |
|-------------|-------------|------------------|------------------|------------------|------------------|------------------|------------------|------------------|-----------------------|-------------|------------------|------------------|------------------|-----------------------|------------------|
| 清 水 源 | 沼 尻 喜 | 島 田 佐 門 | 柳 田 昌 雄 | 花 見 綺 麗 | 福 田 彌 三 | 渡 邊 文 平 | 伏 島 忠 雄 | 桐 田 益 夫 | 今 井 昌 五 耶 | 蘆 澤 博 | 門 田 行 造 | 岡 本 潛 藏 | 大 池 鈞 重 | 長 谷 川 岩 造 | 小 林 英 千 |
| 城 | 城 | 城 | 城 | 野 | 城 | 山 | 郡 | 大 | 新 | 長 | 神 | 兵 | 長 | 新 | 千 |
| 玉 | 城 | 野 | 木 | 野 | 玉 | 梨 | 馬 | 分 | 瀉 | 野 | 奈 | 庫 | 野 | 瀉 | 菜 |
| 橋 | 太 | 三 | 長 | 神 | 幸 | 杉 | 加 | 中 | 大 | 深 | 藤 | 堀 | 小 | 菊 | 保 |
| 本 | 田 | 井 | 谷 | 谷 | 田 | 木 | 藤 | 島 | 胡 | 味 | 平 | 內 | 山 | 池 | 坂 |
| 寅 | 匡 | 寺 | 浦 | 浦 | 文 | 尚 | 邦 | 晉 | 喜 | 貞 | 養 | 德 | 長 | 崇 | 眞 |
| 造 | 介 | 啓 | 治 | 治 | 藏 | 義 | 治 | 一 | 作 | 治 | 三 | 平 | 四 | 巖 | 謙 |
| 新 | 長 | 東 | 新 | 靜 | 千 | 富 | 千 | 千 | 靜 | 秋 | 板 | 靜 | 群 | 福 | 山 |
| 瀉 | 野 | 京 | 瀉 | 岡 | 葉 | 山 | 葉 | 葉 | 岡 | 田 | 木 | 岡 | 岡 | 岡 | 梨 |
| 增 | 大 | 西 | 鷗 | 栗 | 小 | 石 | 岡 | 井 | 塚 | 前 | 中 | 飯 | 森 | 可 | 田 |
| 田 | 石 | 川 | 岡 | 田 | 田 | 井 | 利 | 柳 | 島 | 山 | 山 | 塚 | 藤 | 知 | 口 |
| 壽 | 虎 | 東 | 岩 | 不 | 瑞 | 井 | 勝 | 一 | 眞 | 得 | 得 | 正 | 三 | 安 | 公 |
| 三 | 雄 | 洋 | 三 | 二 | 穗 | 清 | 千 | 新 | 澄 | 之 | 之 | 名 | 耶 | 太 | 太 |
| 百 | 山 | 兵 | 耶 | 雄 | 廣 | 崎 | 葉 | 瀉 | 長 | 香 | 香 | 茨 | 下 | 大 | |
| 靜 | 形 | 庫 | 千 | 靜 | 島 | 玉 | 瀉 | 野 | 野 | 川 | 川 | 葉 | 葉 | 早 | 分 |

第二年生(百三十四人)

| | | | | | | | | | | | | | | | | |
|------------------|------------------|-----------------------|-------------|-----------------------|------------------|------------------|------------------|------------------|----------------------------|------------------|------------------|-------------|------------------|------------------|-------------|------------------|
| 植 田 景 三 | 柳 田 辰 吉 | 飯 島 恒 次 耶 | 新 井 信 | 椎 野 興 太 耶 | 田 澤 秋 作 | 大 林 珍 平 | 鈴 木 忠 助 | 峰 間 玄 琢 | 翠 川 良 左 衛 門 | 中 安 清 雄 | 平 川 恒 治 | 金 子 巖 | 眞 田 敬 介 | 阿 部 龜 藏 | 辻 貫 造 | 野 津 勘 六 |
| 茨 | 榜 | 茨 | 千 | 新 | 愛 | 愛 | 福 | 茨 | 長 | 靜 | 千 | 新 | 東 | 新 | 山 | 島 |
| 城 | 木 | 城 | 葉 | 瀉 | 知 | 知 | 島 | 城 | 野 | 岡 | 葉 | 瀉 | 京 | 瀉 | 梨 | 根 |
| 丸 | 小 | 鍋 | 勢 | 水 | 玉 | 津 | 三 | 鹿 | 名 | 深 | 尾 | 江 | 内 | 福 | 須 | 土 |
| 山 | 谷 | 田 | 家 | 野 | 城 | 口 | 井 | 野 | 和 | 津 | 本 | 田 | 田 | 山 | 藤 | 井 |
| 甄 | 勇 | 三 | 直 | 鐵 | 秀 | 秀 | 總 | 孝 | 信 | 勳 | 熊 | 次 | 源 | 喜 | 義 | 準 |
| 治 | 香 | 耶 | 幹 | 次 | 吉 | 吉 | 策 | 夫 | 信 | 千 | 熊 | 耶 | 内 | 一 | 一 | 遠 |
| 新 | 川 | 知 | 京 | 東 | 沖 | 靜 | 靜 | 長 | 東 | 業 | 本 | 茨 | 山 | 東 | 長 | 岐 |
| 瀉 | 川 | 都 | 京 | 繩 | 岡 | 岡 | 野 | 京 | 京 | 業 | 本 | 城 | 梨 | 京 | 野 | 阜 |
| 本 | 丸 | 長 | 大 | 秋 | 岡 | 下 | 皆 | 倉 | 山 | 關 | 西 | 原 | 倉 | 波 | 野 | 野 |
| 多 | 岡 | 谷 | 波 | 庭 | 方 | 里 | 川 | 田 | 田 | 谷 | 村 | 量 | 持 | 邊 | 澤 | 信 |
| 芳 | 一 | 川 | 瓦 | 鏡 | 大 | 直 | 弘 | 眞 | 眞 | 祐 | 隆 | 平 | 清 | 森 | 信 | 直 |
| 太 | 耶 | 敬 | 之 | 雄 | 耶 | 司 | 毅 | 次 | 之 | 之 | 行 | 耶 | 一 | 雄 | 直 | 靜 |
| 耶 | 新 | 之 | 卿 | 千 | 耶 | 耶 | 治 | 耶 | 千 | 千 | 和 | 耶 | 耶 | 靜 | 靜 | 岡 |
| 宮 | 瀉 | 東 | 千 | 福 | 北 | 長 | 神 | 千 | 東 | 東 | 歌 | 知 | 木 | 岡 | 岡 | |
| 城 | 玉 | 京 | 葉 | 井 | 海 | 野 | 奈 | 京 | 京 | 葉 | 山 | 葉 | 岡 | 岡 | 岡 | |

| | | | | | |
|--------|-----|-------|----|-------|-----|
| 村瀨英二 | 愛知 | 富永誠造 | 栃木 | 伊東祐吉 | 山形 |
| 齋藤利一 | 千葉 | 徳山孝七 | 千葉 | 間山力男 | 青森 |
| 大橋直太郎 | 茨城 | 大塚貞藏 | 栃木 | 岡部嘉保 | 沖繩 |
| 渡邊重光 | 神奈川 | 杉浦秀宜 | 山梨 | 金城嘉保 | 東京 |
| 猪田直行 | 東京 | 横吉治 | 山形 | 岡部環 | 東京 |
| 小松修 | 東京 | 三原米藏 | 東京 | 小林寛三 | 長野 |
| 新橋保 | 茨城 | 鹿兒島茂 | 福岡 | 芝崎静司 | 東京 |
| 藤原芳雄 | 長野 | 相川謙三 | 千葉 | 花開秀三 | 茨城 |
| 高野貞雄 | 群馬 | 小平定太 | 長野 | 島田傳之助 | 徳島 |
| 本間健吉 | 新潟 | 田村幸 | 東京 | 板倉勘三 | 愛知 |
| 金子英三 | 群馬 | 佐藤敏次郎 | 東京 | 藤田慶輔 | 東京 |
| 星野信太郎 | 千葉 | 八木幸 | 東京 | 須田義彰 | 新潟 |
| 松尾傳 | 長野 | 開田雅造 | 滋賀 | 加藤竹治 | 新潟 |
| 金井國人 | 千葉 | 佐野勲藏 | 青森 | 谷口清水 | 鹿兒島 |
| 安藤武 | 千葉 | 佐野半十郎 | 愛知 | 岩崎薩太郎 | 三重 |
| 五明壯平 | 愛知 | 松尾信夫 | 東京 | 永澤信親 | 栃木 |
| 大島巳之次郎 | 茨城 | 竹内恒次郎 | 茨城 | 小山道造 | 長野 |

第一年生百四十六人

| | | | | | |
|-------|-----|-------|-----|-------|----|
| 山崎恒雄 | 東京 | 高山貞七 | 埼玉 | 近藤教四郎 | 廣島 |
| 宮原成太 | 山口 | 中川幸藏 | 山形 | 吉池秀雄 | 長野 |
| 北條義雄 | 山形 | 山中泰造 | 愛知 | 森奇雄 | 栃木 |
| 増田虎尾 | 廣島 | 笹沼豊三郎 | 栃木 | 末松道積 | 山形 |
| 勝山健雄 | 千葉 | 山口一郎 | 埼玉 | 田中利輔 | 千葉 |
| 荻須綾 | 愛知 | 田口真之助 | 東京 | 田中康三 | 埼玉 |
| 倉田隆男 | 長野 | 橋本篤行 | 埼玉 | 古澤政造 | 茨城 |
| 森川宗達 | 岐阜 | 加藤美 | 愛知 | 村田茂助 | 福島 |
| 天野蕤 | 廣島 | 田村虎鷲 | 新潟 | 山村元善 | 東京 |
| 宮島太郎 | 長野 | 田中信次郎 | 東京 | 武田信一 | 山形 |
| 山内安一 | 愛知 | 倉持峰吉 | 埼玉 | 仙波正之 | 千葉 |
| 杉野榮吉 | 宮崎 | 早川忠義 | 千葉 | 三浦尙友 | 滋賀 |
| 高澤修一 | 埼玉 | 佐藤清 | 北海道 | 宮川清 | 長野 |
| 清水富太 | 山梨 | 倉科直一 | 長野 | 酒井謙 | 千葉 |
| 野村正義 | 鹿兒島 | 富田要 | 新潟 | 勝城市郎 | 滋賀 |
| 大島牧三郎 | 茨城 | 武井武雄 | 群馬 | | |

中島純一 東京 平林繁 東京

藥學科生徒
卒業試験受験生(十四人)

□中原政太郎 埼玉 伊東卿之助 東京
淺葉百太郎 神奈川 郷 升 東京
山田重雄 千葉 土屋惠三郎 群馬
藤井正治郎 秋田 小西正和 神奈川
穗波龜三郎 京都 手塚具治 山梨

第三年生(八人)

月見里 辰五郎 静岡 三木 鼎 香川
本林平三郎 大阪 磯 矢 一 三重
船本龍馬 高知 杉山彦三郎 栃木

第二年生(十四人)

宇田秀三郎 香川 太田傳作 福岡
守田富次郎 東京 佐藤將司 新潟
弓削要助 鹿兒島 古田義完 岐阜
宇田秀三郎 香川 太田傳作 福岡
守田富次郎 東京 佐藤將司 新潟
弓削要助 鹿兒島 古田義完 岐阜

武藤隣次 岡山
河野直 大分
相田七之助 山形
山下瓦輔 埼玉

水谷 勇 三重
山田喜助 福岡

齋藤清治 埼玉
鈴木俊直 北海道
黒崎英昌 栃木

第一年生(二十三人)

南 了 青森 鈴木辰藏 神奈川
中尾 廉 鹿兒島 加藤 明 三重
乾 富 惠 北海道 西山 貞 高知
金子章次 神奈川 中山雄次 群馬
佐野泰治 秋田 古市舜治 三重
今村久藏 秋田 飯山房次郎 埼玉
内藤淡爾 廣島 木村真平 静岡
芝田 貞 千葉 中島文炳 千葉
加藤精一 新潟 福原信三 東京
出井善助 栃木 松浦貞司 静岡

○外國留學生

醫學科卒業試験受験生

朴 宗 桓 韓國京城
左 起 慶 同第三年生 江蘇省
劉 謙 同第一年生 湖南省
徐 桓 江清南省

山田梁太郎 東京

大木武治 千葉
小杉秀七 青森

岩崎俊吉 東京
野崎鏡司 静岡
澤田龍吉 東京
多田 亮 埼玉
木暮福司 群馬

○第八章 卒業生

醫學科卒業生

第一高等中學校醫學部

明治廿二年七月 十四人

| | | | | |
|------------|-------|----|----|----|
| 開業 | 中村彌一郎 | 平千 | 民業 | 死亡 |
| 死亡 | 木村博 | 平千 | 民業 | 開業 |
| 死亡 | 大森甚藏 | 士兵 | 族庫 | 死亡 |
| 開業 | 島通 | 平廣 | 民島 | 開業 |
| 東京深川醫院院長勤務 | 野賀國柄 | 平靜 | 民岡 | 開業 |
| 東京醫科大學醫院助手 | 井村忠介 | 士千 | 族業 | 開業 |
| 開業 | 岡山猶三郎 | 士千 | 族業 | 開業 |
| 開業 | 大村定吉 | 平青 | 民森 | 開業 |

| | | |
|-------|----|----|
| 神代桃四郎 | 士千 | 族業 |
| 梅澤三男藏 | 平崎 | 民玉 |
| 船木國司 | 平靜 | 民岡 |
| 石田拓夫 | 平大 | 民阪 |
| 神谷秀 | 士靜 | 族岡 |
| 中澤周平 | 士千 | 族業 |
| 最上倉藏 | 平千 | 民業 |
| 深澤貞吉 | 平靜 | 民岡 |

○第八章 卒業生

| | | | | |
|------------|-------|----|----|------|
| 開業 | 上原巨摩 | 由士 | 山梨 | 開業 |
| 開業 | 堀井宗一 | 士岐 | 族早 | 陸軍々醫 |
| 開業 | 澤田四郎 | 平滋 | 民賀 | 開業 |
| 開業 | 池田信太郎 | 平靜 | 民岡 | 開業 |
| 開業 | 黑澤祐太郎 | 平群 | 民馬 | 開業 |
| 死亡 | 金網庄三郎 | 平千 | 民業 | 開業 |
| 仁壽生命保險會社勤務 | 平田裕平 | 士千 | 族業 | 開業 |
| 開業(豫備陸軍々醫) | 清水貞雄 | 士岐 | 族早 | 開業 |
| 開業 | 前田珍男子 | 士愛 | 族知 | 開業 |
| 開業 | 吉田驥一郎 | 平香 | 民川 | 開業 |
| 開業 | 稻葉秀雄 | 平千 | 民業 | 開業 |
| 開業 | 新川俊藏 | 平新 | 民鴻 | 開業 |
| 開業 | 蜂屋肇 | 士靜 | 族岡 | 死亡 |
| 小野木鐵太郎 | 平岐 | 民早 | | |
| 都築甚之助 | 平愛 | 民知 | | |
| 渡邊寅太郎 | 平岡 | 民山 | | |
| 長尾折三 | 士香 | 族川 | | |
| 小池鎌之助 | 平長 | 民野 | | |
| 石川良俣 | 平千 | 民業 | | |
| 中村兼吉 | 平千 | 民業 | | |
| 吉田廉助 | 平崎 | 民玉 | | |
| 松原愛三郎 | 士福 | 族井 | | |
| 增田美代三郎 | 平千 | 民業 | | |
| 白井要作 | 平千 | 民業 | | |
| 葛原彈司 | 平千 | 民業 | | |
| 志村庫三 | 平群 | 民馬 | | |

開業 八代秀雄 山梨民梨 開業
 開業 若米雄太郎 土千族葉 開業
 臺灣總督府
 海港檢疫醫官
 芳澤鷹之助 平千民業

明治廿四年三月 四十一人

開業 伊藤宣良 山形族形 開業
 開業(後備陸軍々醫) 松浦忍 平茨民城 開業
 開業 三好泰輔 平千民業 開業
 開業(後備陸軍々醫) 前田三郎次 平靜民岡 死亡
 新潟縣新發田病院長
 勤務 桂重恭 土新族沼 開業
 開業 片岡華太 土枳族木 開業
 開業(後備陸軍々醫) 加藤良明 平愛民知 開業
 靜岡縣技師 小沼東逸 平千民業 開業
 死亡 野本馨 平山民梨 開業

山口淳 石川民川
 鈴木道之助 平神奈川民
 松岡友吉 士靜族岡
 林晴世 士千族葉
 根本保太郎 平茨民城
 吉原直衛 士兵族庫
 鮫島茂吉 士鹿兒族島
 小西寅次郎 平千民業
 櫻木龜次郎 平愛民知
 鈴木得一 士宮族崎
 村松佳一 平長民野

開業 石山卓郎 平長民野 開業
 開業 町田龜次郎 平埼民玉 開業
 開業 海老原宗作 平茨民城 群馬縣三井紡績所勤務
 開業 山口寬麿 土東族京 開業
 開業 守屋鐵之助 平山民梨 開業
 開業 植木雄吉 平枳民木 陸軍々醫
 開業 和田力彌 平枳民木 開業
 開業(後備陸軍々醫) 細川藤三郎 平長民野 死亡
 開業 柿栖常吉 平千民業 陸軍々醫
 開業 高橋甲子太郎 平茨民城 開業
 開業 荒田博 平福民岡 開業
 開業 原口祐秋 土東族京

明治廿五年三月 四十二人

佐藤俊 平東民京
 吉田薰 平千民業
 大林良作 平埼民玉
 石井嘉助 平千民業
 中野峰得 平靜民岡
 岡隆太郎 平枳民木
 山田敬助 平千族葉
 小高留吉 平千民業
 秋谷靜雄 平千民業
 糸井玄 平千民業
 勝侯真三吉 平群民馬

| | | | | | |
|------------|-------|------------|-------|---|----|
| 開業 | 長谷川湧治 | 陸軍々醫 | 菅野憲 | 寬 | 大阪 |
| 千葉縣香取郡々醫勤務 | 杉山直吉 | 陸軍々醫 | 柏村保 | 山 | 山口 |
| 開業 | 西山政恒 | 開業 | 森田恒一 | 東 | 東京 |
| 開業 | 關根庄藏 | 陸軍々醫 | 片山秀俊 | 東 | 東京 |
| 陸軍々醫 | 瀨川良太郎 | 開業 | 田久保節造 | 千 | 千葉 |
| 開業 | 宮田實 | 開業(後備陸軍々醫) | 長島和三郎 | 千 | 千葉 |
| 開業 | 菅靜雲 | 開業 | 福村義治 | 三 | 三重 |
| 死亡 | 谷口泰 | 死亡 | 桑原謙太郎 | 新 | 新潟 |
| 開業 | 栗屋道章 | 石卷病院勤務 | 家坂清次郎 | 新 | 新潟 |
| 開業 | 中村榮 | 開業 | 石井辰五郎 | 千 | 千葉 |
| 開業 | 榊原謙吉 | 陸軍々醫 | 直井巳之次 | 千 | 千葉 |
| 開業 | 小川可藏 | 開業 | 山田保治郎 | 千 | 千葉 |
| 開業 | 大石弘 | 開業 | 鈴木虎雄 | 千 | 千葉 |

| | | | |
|----------------------|-------|---|----|
| 開業 | 小倉義男 | 千 | 千葉 |
| 開業(後備陸軍々醫) | 溝口伊十 | 靜 | 岡 |
| 醫術開業試驗委員 京都東山病院勤務 | 淺原愼次郎 | 東 | 京 |
| 開業 | 太田英一 | 愛 | 知 |
| 開業 | 館道之助 | 三 | 重 |
| 開業 | 大田益三 | 愛 | 知 |
| 栃木縣赤津病院長勤務 | 長屋厚 | 栃 | 木 |
| 陸軍々醫 | 北林秀次郎 | 京 | 都 |
| 開業 | 中村嘉源太 | 香 | 川 |
| 縣立千葉病院勤務 | 西田貫三 | 靜 | 岡 |
| 開業 | 大久保守夫 | 栃 | 木 |
| 開業(後備陸軍々醫) | 上田恒 | 千 | 葉 |

明治廿七年三月 五十三人

| | | | |
|------------|-------|---|---|
| 開業 | 鷓飼欽二 | 愛 | 知 |
| 開業 | 橫川徳郎 | 長 | 野 |
| 開業 | 小林久太郎 | 東 | 京 |
| 開業(後備陸軍々醫) | 淺野仙吉 | 岐 | 早 |
| 陸軍々醫 | 瀬戸玄一郎 | 靜 | 岡 |
| 開業 | 廣田榮吉 | 栃 | 木 |
| 開業(後備陸軍々醫) | 宮崎榮太郎 | 大 | 阪 |
| 開業(後備陸軍々醫) | 松井康興 | 福 | 岡 |
| 死亡 | 小川冠造 | 新 | 潟 |
| 開業 | 清澤實 | 福 | 岡 |
| 開業(後備陸軍々醫) | 武部篠太郎 | 千 | 葉 |

| | | | | | |
|------------|--------|----|------------|--------|----|
| 開業 | 木下初造 | 平福 | 開業 | 中居照二郎 | 平愛 |
| 陸軍々醫 | 中新井常作 | 平栃 | 死亡 | 小沼徳三郎 | 平茨 |
| 開業(後備陸軍々醫) | 田村六三郎 | 平栃 | 開業 | 檜具幸三郎 | 平栃 |
| 陸軍々醫 | 飯沼準一郎 | 平長 | 開業 | 戸井田與一郎 | 平埼 |
| 開業 | 幡谷貫造 | 平野 | 開業 | 神島鑄太郎 | 平埼 |
| 開業 | 芝崎林藏 | 平野 | 警視廳検査醫勤務 | 竹山鈞 | 平東 |
| 陸軍々醫(休職) | 市原鍊三 | 平野 | 開業 | 鈴木賢三 | 平東 |
| 陸軍々醫 | 三田重吉 | 平東 | 開業 | 松葉登 | 平茨 |
| 開業 | 長谷川徳太郎 | 平野 | 開業 | 宮田義啓 | 平茨 |
| 開業 | 酒井卯平太 | 平野 | 開業 | 安田辨藏 | 平茨 |
| 埼玉監獄勤務 | 山田賢次 | 平埼 | 開業 | 栗山彈次郎 | 平茨 |
| 開業(後備陸軍々醫) | 山口重俊 | 平野 | 開業(後備陸軍々醫) | 黒田龜壽 | 平茨 |
| 共済生命保險會社勤務 | 行山辰四郎 | 平野 | 開業(後備陸軍々醫) | 沼尻大司 | 平茨 |

| | | | | | |
|--------------|-------|----|---------------------|-------|----|
| 開業 | 荒川雄之助 | 平茨 | 死亡 | 岡眞治 | 平東 |
| 開業 | 小山良哲 | 平野 | 開業 | 八木原欽吾 | 平茨 |
| 開業 | 小松兎一郎 | 平野 | | | |
| 明治廿八年三月 四十六人 | | | | | |
| 開業 | 熊西恭太郎 | 平富 | 開業 | 藤村郁太郎 | 平靜 |
| 開業(後備陸軍々醫) | 時田勉 | 平野 | 開業 | 江浦榮齋 | 平靜 |
| 埼玉監獄勤務 | 小川良次 | 平野 | 開業 | 佐々木潔 | 平野 |
| 開業 | 田崎金重 | 平野 | 開業(後備陸軍々醫) | 葛野周二 | 平愛 |
| 開業 | 高橋俊雄 | 平野 | 開業 | 井澤量治 | 平宮 |
| 開業 | 井上重徳 | 平野 | 死亡 | 丸山壽 | 平野 |
| 死亡 | 尾崎準吉郎 | 平野 | 臺灣總督府醫院醫員 | 松尾峰太郎 | 平野 |
| 開業 | 高桑文雄 | 平野 | 北浦原郡管谷寛裕堂勤務(後備陸軍々醫) | 難波謙藏 | 平野 |
| 開業(後備陸軍々醫) | 植波藤吉 | 平野 | 死亡 | 岡部松之助 | 平野 |

| | | | | | |
|------------------|-------|-----|------------|--------|----|
| 開業 | 田中恭一 | 和歌山 | 開業 | 後藤義夫 | 茨城 |
| 開業 | 原隼人 | 山梨 | 開業(後備陸軍々醫) | 小坂春吉 | 宮崎 |
| 陸軍々醫 | 宮崎武治 | 大阪 | 開業 | 埴順司 | 静岡 |
| 陸軍々醫 | 君塚鎧三郎 | 千葉 | 開業(後備陸軍々醫) | 高宮豐吉 | 奈良 |
| 陸軍々醫 | 二木義雄 | 石川 | 陸軍々醫 | 小林五郎六郎 | 茨城 |
| 陸軍々醫 | 川田宗三郎 | 栃木 | 死亡 | 岩名地瀧藏 | 千葉 |
| 開業 | 時岡喬助 | 新潟 | 開業 | 後藤一郎 | 東 |
| 開業 | 小松仁一郎 | 新潟 | 開業 | 子安直樹 | 千葉 |
| 陸軍々醫 | 松井新藏 | 大阪 | 開業 | 田中貞助 | 秋田 |
| 開業(休職女子高等師範學校教諭) | 田中盛業 | 東京 | 開業(退役陸軍々醫) | 本間芳太郎 | 新潟 |
| 開業 | 西澤藤太郎 | 奈良 | 陸軍々醫 | 上野貞信 | 佐賀 |
| 開業 | 齋藤仙次郎 | 埼玉 | 開業 | 中垣喜人 | 愛知 |
| 開業 | 藤島孝司 | 東京 | 開業 | 土生敦 | 東京 |

| | | | | | |
|--------------|-------------|----|------------|-------|-----|
| 開業 | 加地俊治 | 千葉 | 開業 | 石井六郎 | 千葉 |
| 陸軍々醫(休職) | 田上辰太郎 | 福岡 | 開業(豫備陸軍々醫) | 宇山繁 | 東京 |
| 死亡 | 山本秀 | 岡山 | 開業 | 伊地知榮吉 | 鹿兒島 |
| 北海道公立大津病院長勤務 | 小春要人 | 静岡 | 開業 | 横山京藏 | 群馬 |
| 開業 | 伊澤大助 | 京都 | 開業 | 一宮寛 | 大分 |
| 開業 | 志賀鏡吉 | 東京 | 開業 | 十束英次 | 東京 |
| 開業 | 長谷川昌克 | 東京 | 開業 | 山口清隆 | 鹿兒島 |
| 開業 | 第一高等學校醫學部 | | | | |
| 開業 | 明治廿九年三月四十三人 | | | | |
| 陸軍々醫 | 谷村銀一郎 | 愛媛 | 陸軍々醫(休職) | 服部眞苦 | 新潟 |
| 開業 | 沼崎竹之助 | 茨城 | 陸軍々醫 | 貝沼速 | 鹿兒島 |

| | | | | | |
|------------|--------|------|------------|-------|-----|
| 開業 | 久木田盛哉 | 鹿兒島族 | 開業 | 高頭萬治 | 新潟族 |
| 開業(豫備陸軍々醫) | 坂上達 | 新潟族 | 陸軍々醫 | 長野文治 | 熊族 |
| 開業 | 松島祐之助 | 埼玉族 | 陸軍々醫 | 石田雄二 | 長野族 |
| 開業(豫備陸軍々醫) | 小野寺圖其易 | 鹿兒島族 | 開業 | 北村銀平 | 東京族 |
| 開業 | 加藤勝 | 福岡族 | 死亡 | 山口弓木彌 | 山形族 |
| 米國留學 | 渡邊義郎 | 熊本族 | 陸軍々醫 | 北原信明 | 栃木族 |
| 開業 | 大島濤兔 | 福岡族 | 開業(後備陸軍々醫) | 太田久 | 茨城族 |
| 縣立千葉病院勤務 | 林角吉 | 千葉族 | 死亡 | 伊藤寅之助 | 千葉族 |
| 開業 | 大月豐 | 福岡族 | 開業(豫備陸軍々醫) | 小野信雄 | 大阪族 |
| 獨留學 | 森永友碩 | 東京族 | 開業 | 楠川良策 | 山形族 |
| 開業(後備陸軍々醫) | 兒玉辰助 | 岐阜族 | 開業 | 三井清 | 山梨族 |
| 開業 | 渡邊長造 | 東京族 | 開業(豫備陸軍々醫) | 浦島松雄 | 長崎族 |
| 開業(後備陸軍々醫) | 笠井治郎 | 山梨族 | 開業 | 麻生敬義 | 千葉族 |

| | | | | | |
|--------------------|-------|------|------------------|-------|------|
| 新竹醫院勤務 (豫備陸軍々醫) | 稻熊錠吉 | 愛知族 | 開業 | 北幸治 | 北海道族 |
| 開業 | 橋口住真 | 鹿兒島族 | 開業 | 岸根健藏 | 茨城族 |
| 開業 | 坂本伊那吉 | 高知族 | 陸軍々醫 | 大平竹太郎 | 香川族 |
| 死亡 | 松田慶吉 | 山形族 | 開業 | 藤田國太郎 | 京都族 |
| 開業 | 友石貫一 | 福岡族 | 開業(豫備陸軍々醫) | 宇美貞幹 | 福岡族 |
| 開業 | 飯田赫郎 | 愛媛族 | 開業 | 多々良立 | 靜岡族 |
| 開業 | 福島橘郎 | 佐賀族 | 開業 | 城戸雲藏 | 鹿兒島族 |
| 開業 | 河内全中 | 東京族 | 市立鹿兒島病院勤務 | 押田德郎 | 千葉族 |
| 死亡 | 大塚正之 | 佐賀族 | 當校教授 (豫備陸軍々醫) | 熊田源太郎 | 福島族 |
| 開業(豫備陸軍々醫) | 仁專勉造 | 山口族 | 開業 | 藤田末藏 | 青森族 |
| 日本赤十字社病院勤務 | 中川越郎 | 富山族 | 開業 | 内藤東二郎 | 山梨族 |
| 開業 | 細谷徳好 | 群馬族 | 山梨縣甲府病院勤務 | | |

明治廿九年十一月五十一人

開業 星野 鼎神奈川民 開業 堤 新六平埼玉

開業 佐藤 信行平山形民 開業(豫備陸軍々醫) 軍地 三郎平茨城民

死亡 水沼 正雄平宮城民 開業 山本 銀藏平神奈川民

陸軍々醫 中村 磨瑳夫平靜岡民 警視廳検査醫勤務(豫備陸軍々醫) 大草 東三郎平東京民

開業 金内 薫平新潟民 開業 戸原 泰太郎平福島民

開業 保倉 恭二郎平新潟民 縣立千葉病院勤務 多田 正廣平和歌山民

陸軍々醫(休職) 豐田 欽治平千葉民 開業 永島 太郎平福島民

開業(豫備陸軍々醫) 富永 慶一郎平栃木民 有隣生命保險會社勤務 山崎 喜一郎平千葉民

開業 川地 三郎平東京民 死亡 濱野 勇藏平千葉民

名古屋好生館勤務 淺井 種次郎平愛知民 開業(豫備陸軍々醫) 三田 就吉平千葉民

開業(豫備陸軍々醫) 蓮沼 智三平福島民 開業 戸塚 貢平靜岡民

開業(豫備陸軍々醫) 菊池 岩男平靜岡民 開業 高安 俊應平栃木民

開業 佐野 幹雄平福島民 北海道利尻郡杏形病院勤務 郷田 安太郎平大分民

開業(豫備陸軍々醫) 赤坂 榮治平埼玉民 開業 宮本 周說平埼玉民

開業 齋藤 熊四郎平千葉民 開業 谷 千代吉平福島民

縣立大分病院勤務 田吹 環平大分民 開業(豫備陸軍々醫) 小宮 山精一平靜岡民

開業 津田 安貞平神奈川民 開業 朝岡 勻平靜岡民

開業 横田 造酒造平茨城民 陸軍々醫 石田 貢平大分民

開業 土屋 泰平山梨民 開業 西野 修平山形民

開業 坂本 直三郎平福島民 北海道松前病院勤務 伊東 岱賢平秋田民

開業 中山 覺治郎平千葉民 明治三十年十一月 七十七人

開業(豫備陸軍々醫) 森 亮夫平栃木民 死亡 高坂 昌忠平東京民

死亡 榎田 司平山梨民 開業 渡邊 玄岱平長野民

開業 大武 玄夫平福島民 開業(豫備陸軍々醫) 屋代 彦藏平神奈川民

陸軍々醫(休職) 後藤 文治平東京民 陸軍々醫 早川 於都造平東京民

| | | | | | |
|------------------|-------|----------------------|-------|----|----|
| 開業 | 成毛龜五郎 | 陸軍々醫(休職) | 關谷誠一 | 平岐 | 民阜 |
| 死亡 | 竹村學次郎 | 米國留學 | 吉田俊造 | 平東 | 民京 |
| 開業 | 草野周吉 | 陸軍々醫 | 平林安造 | 平大 | 民阪 |
| 開業 | 松本延三郎 | 開業 | 大塚義男 | 平岡 | 民山 |
| 陸軍々醫 | 久保田榮吉 | 開業(豫備陸軍々醫) | 池田章 | 平靜 | 民岡 |
| (米國留學 豫備陸軍々醫) | 中林正巳 | 開業 | 堀林藏 | 平群 | 民馬 |
| 開業 | 長田望理 | 新潟市長谷川病院勤務 | 湯淺弘 | 平千 | 民葉 |
| 開業 | 稻葉長治 | 死亡 | 田原邦人 | 平長 | 民野 |
| 研究中 | 早川祐吉 | 縣立廣島病院勤務 (豫備陸軍々醫) | 本間辰藏 | 平新 | 民鴻 |
| 陸軍々醫 | 石井錄郎 | 陸軍々醫 | 吉川義謙 | 平東 | 民京 |
| 開業 | 山崎豐三郎 | 日本赤十字社病院勤務 | 今井英一郎 | 平岐 | 民阜 |
| 開業(豫備陸軍々醫) | 安田麟之助 | 開業 | 安達修吉 | 平新 | 民鴻 |
| 開業(退役陸軍々醫) | 加納圭助 | 開業(豫備陸軍々醫) | 村井六彌 | 平三 | 民重 |

| | | | | | |
|--------------------------|-------|-------------|--------|----|----|
| 縣立千葉病院勤務 | 大河内靜雄 | 陸軍々醫 | 志賀三亥 | 平東 | 民京 |
| 北海道根室病院勤務 | 中村龜次郎 | 開業 | 後藤龜市 | 平東 | 民京 |
| 陸軍々醫 | 下間兵彌 | 新潟生命保險會社勤務 | 早坂余太郎 | 平北 | 民海 |
| 死亡 | 石黒三郎 | 北海道公立札幌病院勤務 | 龜倉正造 | 平新 | 民鴻 |
| 京都醫科大學助手 | 林直助 | 開業 | 都丸驥一 | 平群 | 民馬 |
| 靜岡縣公立伊豆病院長 勤務(豫備陸軍々醫) | 木村俊司 | 開業 | 川越鎮 | 平神 | 民奈 |
| 開業 | 越川茂 | 開業 | 津田民彦 | 平茨 | 民城 |
| 陸軍々醫 | 根本勤 | 開業 | 宮井長十 | 平長 | 民野 |
| 開業 | 青木公平 | 開業 | 大久保甚次郎 | 平枋 | 民木 |
| 開業(豫備陸軍々醫) | 齋藤秀三郎 | 開業 | 藤田賤男 | 平岐 | 民阜 |
| 死亡 | 丸茂賢吉 | 日本赤十字社病院勤務 | 木本正治 | 平福 | 民島 |
| 開業(豫備陸軍々醫) | 花岡和雄 | 開業 | 中村道忠 | 平宮 | 民崎 |
| 開業 | 秋谷浦治 | 開業 | 綾部良吉 | 平大 | 民分 |

| | | | | | | | | | | | | | | | |
|------|-------|-----------|----------------------|------|---------------------------|-------|-----------|-------------------|--------------|-------|------------|------|------------|-------|-------------|
| 開業 | 陸軍々醫 | 開業 | 東京江東病院勤務 (豫備陸軍々醫) | 開業 | 東京櫻井産科婦人科病 院勤務(豫備陸軍々醫) | 開業 | 縣立宇都宮病院勤務 | 開業 | 內野準一郎 神奈川 | 開業 | 庄田安熊 東京 | 開業 | 鈴木信道 千葉 | 開業 | 佐波順治郎 秋田 |
| 鈴木 | 五月女七郎 | 左近允尙彦 | 飯田主三郎 | 兒玉橘二 | 小林威助 | 増田藤二郎 | 内野準一郎 | 庄田安熊 | 鈴木信道 | 佐波順治郎 | 川口泉 | 大貫安三 | 林茂 | 朝生信太良 | 中村民次郎 |
| 曠岐城早 | 平栃民木 | 鹿兒島 | 茨城 | 鹿兒島 | 東京 | 千葉 | 神奈川 | 東京 | 千葉 | 秋田 | 長 | 栃 | 千葉 | 千葉 | 長 |
| 開業 | 開業 | 市立鹿兒島病院勤務 | 陸軍々醫 | 陸軍々醫 | 死亡 | 開業 | 陸軍々醫 | 豫備陸軍々醫 京衛皮病院勤務 | 海軍々醫 | 開業 | 川口泉 | 大貫安三 | 林茂 | 朝生信太良 | 中村民次郎 |
| 戸田貞二 | 萩原藤松 | 寺尾篤則 | 山本眞造 | 惠鶴寛 | 大關琢磨 | 中村民次郎 | 朝生信太良 | 川口泉 | 大貫安三 | 林茂 | 川口泉 | 大貫安三 | 林茂 | 朝生信太良 | 中村民次郎 |
| 平岡山 | 平群民馬 | 鹿兒島 | 東京 | 茨城 | 福 | 長 | 千葉 | 長 | 栃 | 千葉 | 長 | 栃 | 千葉 | 長 | 長 |

明治三十一年十二月 七十二人

| | | | | | | | | | | | | | | | | |
|------|------------|----------|----------------------|--------------------|-------|------------|-----------|------------|------|------|--------|-----|-------|-------|------|----|
| 死亡 | 駿州御殿場病院長勤務 | 山口縣萩病院勤務 | 死亡 | 農商務省勤務 (豫備陸軍々醫) | 開業 | 海軍々醫 | 開業 | 陸軍々醫 | 開業 | 開業 | 開業 | 開業 | 開業 | 開業 | 開業 | |
| 佐藤忠藏 | 江塚甫 | 畠山剛 | 岩立保太郎 | 竹澤貞助 | 市川達次郎 | 山田清二 | 古山良胤 | 幡徹 | 三浦藤吉 | 大原文作 | 五十嵐雄太郎 | 西川史 | 宇津均 | 寺田臺太郎 | 池田義人 | |
| 秋田 | 靜岡 | 岩手 | 千葉 | 埼玉 | 山梨 | 新潟 | 靜岡 | 福島 | 東京 | 新潟 | 山梨 | 長 | 大 | 茨 | 長 | |
| 海軍々醫 | 開業(豫備陸軍々醫) | 海軍々醫 | 市立長野病院勤務 (豫備陸軍々醫) | 開業(豫備陸軍々醫) | 開業 | 開業(豫備陸軍々醫) | 神奈川縣検査醫勤務 | 開業(豫備陸軍々醫) | 開業 | 開業 | 開業 | 開業 | 開業 | 開業 | 開業 | 開業 |
| 矢澤操 | 鈴木淺吉 | 中島悅郎 | 三橋揖三 | 師岡啓三郎 | 小林國藏 | 新井敬助 | 北濱孫太郎 | 齋藤清 | 西口秀雄 | 池田義人 | 寺田臺太郎 | 宇津均 | 寺田臺太郎 | 池田義人 | 池田義人 | |
| 東京 | 東京 | 愛知 | 長 | 茨 | 栃 | 栃 | 北 | 茨 | 愛 | 長 | 茨 | 大 | 茨 | 長 | 長 | |

| | | | | | |
|------------|-----------|---------|-------------|-----------|---------|
| 開業 | 和 田 孝 治 | 滋 野 民 實 | 山口縣林病院勤務 | 山 田 信 吉 | 新 野 民 沼 |
| 開業(豫備陸軍々醫) | 平 澤 五 郎 | 新 野 民 沼 | 開業 | 今 井 碧 海 | 長 野 族 野 |
| 陸軍々醫 | 鈴 木 啓 造 | 新 野 民 沼 | 明治生命保險會社勤務 | 石 坂 貞 治 | 新 野 族 沼 |
| 開業 | 及 川 晃 | 新 野 民 沼 | 豫備陸軍々醫 | 桑 山 彰 | 愛 知 族 知 |
| 開業 | 原 忠 五 郎 | 新 野 民 沼 | 廣島衛戍病院勤務 | 中 根 保 次 | 愛 知 族 知 |
| 開業 | 田 中 東 作 | 新 野 民 沼 | 熊本縣球磨郡立病院勤務 | 收 二 | 兵 庫 族 康 |
| 開業 | 緒 方 定 四 郎 | 新 野 民 沼 | 兵庫縣私立佐野病院勤務 | 中 川 朝 吉 | 兵 庫 族 康 |
| 開業(豫備陸軍々醫) | 一 場 正 作 | 新 野 民 沼 | 開業 | 一 條 貞 吉 | 兵 庫 族 康 |
| 東京佐々木病院勤務 | 岩 城 崇 | 新 野 民 沼 | 日本赤十字社病院勤務 | 武 藤 省 三 郎 | 兵 庫 族 康 |
| 開業(豫備陸軍々醫) | 中 田 富 治 郎 | 新 野 民 沼 | 開業 | 尾 山 瑞 雄 | 兵 庫 族 康 |
| 開業 | 中 山 清 | 新 野 民 沼 | 開業(豫備陸軍々醫) | 加 藤 讓 太 郎 | 兵 庫 族 康 |
| 開業 | 寺 本 源 之 助 | 新 野 民 沼 | 北海道炭礦鐵道會社勤務 | 光 波 榮 之 助 | 兵 庫 族 康 |
| 開業 | 鶴 澤 昌 言 | 新 野 民 沼 | 開業 | 岡 田 養 軒 | 兵 庫 族 康 |

| | | | | | |
|----------------------|---------------------------|---------|---------------------|-----------|-----------|
| 開業 | 山 谷 辰 造 | 岡 山 族 山 | 開業 | 伊 藤 助 | 東 京 族 京 |
| 開業(豫備陸軍々醫) | 武 野 明 | 千 葉 族 葉 | 静岡縣警察勤務 | 鈴 木 信 一 | 靜 岡 族 岡 |
| 開業 | 松 崎 良 | 茨 城 族 城 | 開業 | 吉 川 旦 藏 | 福 井 族 井 |
| 開業(豫備陸軍々醫) | 渡 邊 康 | 茨 城 族 城 | 開業 | 本 郷 要 太 郎 | 茨 城 族 城 |
| 開業 | 藤 森 龜 吉 | 三 重 族 重 | 開業(豫備海軍々醫) | 坂 本 勇 七 | 鹿 兒 島 族 島 |
| 開業 | 近 藤 春 太 郎 | 福 島 族 島 | 開業 | 二 階 堂 一 平 | 鹿 兒 島 族 島 |
| 海軍々醫 | 松 隈 尙 一 | 東 京 族 京 | 開業 | 河 野 知 治 | 千 葉 族 葉 |
| 縣立千葉病院勤務 (豫備陸軍々醫) | 明 治 三 十 二 年 十 一 月 七 十 五 人 | | 開業 | 久 我 重 太 夫 | 茨 城 族 城 |
| 研究 中 | 柏 戸 留 吉 | 栃 木 族 木 | 開業 | 樋 口 繁 次 | 新 野 族 野 |
| 開業(豫備陸軍々醫) | 海 老 澤 於 兔 三 | 茨 城 族 城 | 東京病院勤務 | 小 山 逢 之 助 | 新 野 族 野 |
| 開業 | 福 田 壽 甫 | 山 口 族 口 | 在清國上海開業 (豫備陸軍々醫) | 佐 久 間 三 郎 | 千 葉 族 葉 |
| 開業 | 松 尾 元 次 郎 | 青 森 族 森 | 日本郵船會社勤務 | 最 上 登 | 千 葉 族 葉 |

| | | | | | | | |
|------------|-----|----|------------|----|-----|---|----|
| 開業 | 本間 | 齊 | 開業 | 藥谷 | 寬一 | 郎 | 平崎 |
| 開業(豫備陸軍々醫) | 岸田 | 俊三 | 開業 | 東 | 寬 | 造 | 平茨 |
| 陸軍々醫 | 堀内 | 義次 | 開業(豫備陸軍々醫) | 畑中 | 柳太郎 | 造 | 平茨 |
| 佐藤順天堂病院勤務 | 神津 | 新平 | 開業 | 谷口 | 周造 | 造 | 平富 |
| 開業 | 山内 | 茂樹 | 開業 | 鈴木 | 瀨衛 | 造 | 平富 |
| 東京醫科大學助手 | 久保 | 收 | 陸軍々醫 | 金原 | 庄次郎 | 造 | 平愛 |
| 陸軍々醫 | 神田 | 要 | 開業 | 鈴木 | 孝作 | 造 | 平茨 |
| 開業(豫備陸軍々醫) | 平松 | 轍 | 開業(豫備陸軍々醫) | 矢口 | 文之助 | 造 | 平茨 |
| 開業 | 永山 | 猛 | 市立長野病院勤務 | 中村 | 安藏 | 造 | 平茨 |
| 死亡 | 長谷川 | 傳藏 | 開業(豫備陸軍々醫) | 蓬萊 | 武 | 造 | 平兵 |
| 縣立若狹病院長勤務 | 立井 | 宗雄 | 死亡 | 中山 | 淳 | 造 | 平兵 |
| 帝國生命保險會社勤務 | 江幡 | 保男 | 開業 | 田代 | 正 | 造 | 平兵 |
| 岩代國須賀川病院勤務 | 森 | 義孝 | 開業 | 後藤 | 置三 | 造 | 平愛 |

| | | | | | | | |
|------------|----|-----|------------|----|-----|---|----|
| 開業 | 田島 | 守恒 | 開業(豫備陸軍々醫) | 西垣 | 龜太郎 | 郎 | 平兵 |
| 開業 | 伊藤 | 左右司 | 陸軍々醫 | 佐藤 | 文 | 郎 | 平兵 |
| 開業 | 高橋 | 屯 | 開業 | 依田 | 義朗 | 郎 | 平長 |
| 開業(豫備陸軍々醫) | 高野 | 順 | 開業 | 熊澤 | 淳治 | 郎 | 平愛 |
| 開業 | 工藤 | 進 | 陸軍々醫 | 鈴木 | 協平 | 郎 | 平愛 |
| 開業 | 平田 | 勤 | 臺南醫院勤務 | 栗原 | 金彌 | 郎 | 平崎 |
| 開業 | 竹内 | 守吉 | 開業 | 加藤 | 亮作 | 郎 | 平群 |
| 開業(豫備陸軍々醫) | 日野 | 靜 | 開業(豫備陸軍々醫) | 加藤 | 馨 | 郎 | 平千 |
| 警視廳檢疫勤務 | 鳥田 | 多門 | 開業 | 荻野 | 良材 | 郎 | 平東 |
| 帝國生命保險會社勤務 | 西郷 | 徳員 | 海軍々醫 | 島 | 誠輔 | 郎 | 平東 |
| 開業(豫備陸軍々醫) | 中川 | 博賢 | 私立山梨病院勤務 | 高橋 | 貞良 | 郎 | 平愛 |
| 開業 | 島田 | 齋太 | 開業 | 小川 | 富男 | 郎 | 平靜 |
| 開業 | 青木 | 豐治郎 | 開業 | 後藤 | 置三 | 郎 | 平愛 |

| | | | | | |
|------------------|--------|---------------|-----------------|---------|----|
| 開業(豫備陸軍々醫) | 申村 惟吉 | 秋田縣町立米内澤病院長勤務 | 米國留學 | 井原 巨作 | 平野 |
| 開業 | 野田 柱治郎 | 愛知 | 開業 | 唐木 保藏 | 平野 |
| 開業 | 中島 郁夫 | 愛知 | 海軍々醫 | 荷葉 利章 | 平野 |
| 開業 | 澤浦 源吾 | 群馬 | 死亡 | 二本柳 壽太郎 | 東京 |
| 開業 | 岡 清治 | 島根 | 東京醫科大學醫院(婦人科)勤務 | 土屋 實 | 平野 |
| 日本赤十字社病院勤務 | 金澤 一郎 | 東京 | 獨留學 | 野村 實 | 平野 |
| 青森縣檢疫醫勤務 | 門野 春雄 | 福井 | 陸軍々醫 | 佐藤 恒二 | 平野 |
| 傳染病研究所助手(豫備陸軍々醫) | 島田 淑 | 千葉 | 當校助教授 | 河原 末吉 | 平野 |
| 東京金杉耳鼻咽喉科病院勤務 | 西山 信光 | 東京 | 醫學開業試驗附屬病院勤務 | 鶴見 龜次 | 平野 |
| 廣島市後藤病院勤務 | 田中 實 | 福井 | 開業(豫備陸軍々醫) | 小澤 慶三郎 | 平野 |
| 陸軍々醫 | 戸塚 隆三郎 | 群馬 | | 箕浦 信良 | 平野 |
| 開業 | 平田 史郎 | 長野 | | | |

明治三十三年十一月九十七人

| | | | | | |
|------------|--------|----|-------------------|--------|----|
| 陸軍々醫 | 原 精一 | 福島 | 福島縣南病院勤務 | 杉本 秀一郎 | 平野 |
| 陸軍々醫 | 中澤 達三 | 長野 | 開業 | 櫻本 鐵太郎 | 平野 |
| 開業 | 野本 正三郎 | 愛知 | 海軍々醫 | 日下 亮平 | 平野 |
| 陸軍々醫 | 菊池 正雄 | 茨城 | 陸軍々醫 | 豐島 保昭 | 平野 |
| 明治生命保險會社勤務 | 熊谷 於菟藏 | 東京 | 大阪新方病院勤務 | 後藤 誠一 | 平野 |
| 開業 | 田中 慎一郎 | 新潟 | 開業 | 菅能 近一 | 平野 |
| 日本郵船會社勤務 | 熊谷 修 | 茨城 | 開業(豫備陸軍々醫) | 和田 甲庵 | 平野 |
| 開業 | 湯淺 勝太郎 | 群馬 | 開業 | 二宮 誠爾 | 平野 |
| 開業 | 吉田 司 | 群馬 | 開業(豫備陸軍々醫) | 須田 大藏 | 平野 |
| 開業(豫備陸軍々醫) | 永瀬 清一 | 茨城 | 東京醫科大學醫院(耳鼻咽喉科)勤務 | 淺川 健三 | 平野 |
| 開業 | 明石 有鄰 | 群馬 | 開業 | 伊藤 泉之助 | 平野 |
| 開業 | 三枝 眞哉 | 千葉 | 京都醫科大學醫院(外科)勤務 | 汲田 元之丞 | 平野 |
| 開業 | 河合 容 | 千葉 | 縣立千葉病院勤務 | 鴻海 藏 | 平野 |

| | | | | | |
|------------|-----------------------|---------------|------------|-----------------------|----------------|
| 開業 | 石川縣七尾病院勤務 (豫備陸軍々醫) | 山崎 翠 平神奈川民 | 開業 | 海軍々醫 | 小高貞次郎 平埼玉民 |
| 開業 | 東京瀨田産科婦人科 病院勤務 | 織田 簡一 士佐賀族 | 開業 | 陸軍々醫 | 廣澤 轍 平埼玉民 |
| 開業 | | 富田 芬 士東京族 | 開業 | 縣立鳥取病院勤務 | 細堀 禎次郎 士福島族 |
| 開業 | | 渡邊 文雄 士福島族 | 開業 | 陸軍々醫 | 矢崎 嘉六 平山梨民 |
| 開業 | | 栗原 四郎 平千葉民 | 開業 | 新潟縣北魚沼郡小千 谷町公立病院勤務 | 山崎 内藏助 平栃木民 |
| 開業 | | 福地 幸彦 士茨城族 | 開業 | | 伊藤 泰 士大阪族 |
| 陸軍々醫 | | 平井 新藏 平東京民 | 開業 | | 加瀬 恒 平千葉民 |
| 陸軍々醫 | | 岡本 愛雄 士茨城族 | 開業 | | 戸塚 伊一郎 平群馬民 |
| 陸軍々醫 | | 鈴木 義信 士福島族 | 開業 | | 坂田 儀三郎 平群馬民 |
| 開業 | | 長田 福松 平宮崎民 | 開業(豫備陸軍々醫) | | 荻田 忠直 平神奈川民 |
| 開業(豫備陸軍々醫) | | 宇田 宗藏 平福島民 | 開業 | | 百瀬 祐吉 平山梨民 |
| 開業 | | 難波 經男 士阿波族 | 研究中 | | 高梨 繁之助 平東京民 |
| 研究中 | | 武光 善雄 士千葉族 | 帝國生命保險會社勤務 | | 和田 耕一郎 平山梨民 |

| | | | | |
|-----------------------|--|------------------|-------------------|-----------------|
| 開業 | | 木村 寛 平宮城民 | 東京柳田産科婦人科 病院勤務 | 豐田 繁松 平群馬民 |
| 開業 | | 長又 良作 平埼玉民 | 開業 | 野口 小一郎 平埼玉民 |
| 開業 | | 中田 振一 平長野民 | 開業 | 齋藤 謙次 平茨城民 |
| 開業(豫備陸軍々醫) | | 高塚 徳次郎 平埼玉民 | 開業 | 山縣 英吉 平山梨民 |
| 開業 | | 山中 信吉 士茨城族 | 陸軍々醫 | 山岸 禮三 平新潟民 |
| 研究中 | | 西田 昌胤 平富山民 | 開業 | 成島 琢伍 平群馬民 |
| 開業 | | 多賀谷 金剛七郎 士東京族 | 死亡 | 馬籠 春平 士茨城族 |
| 東京樂山堂病院勤務 (豫備陸軍々醫) | | 大内 良平 平東京民 | 帝國生命保險會社勤務 | 藤本 松太郎 平栃木民 |
| 開業 | | 川侯 正巳 平岐阜民 | 開業 | 岩沼 宗順 平山梨民 |
| 開業 | | 小栗 傳 平茨城民 | 青森縣弘前市 同心病院勤務 | 奥田 廩之助 平茨城民 |
| 開業 | | 福島 時二 士鹿兒島族 | 東京須田眼科病院勤務 | 鈴木 弘 平茨城民 |
| 開業 | | 森岡 幹 平群馬民 | 東京橋本病院勤務 | 岩崎 由十郎 平群馬民 |
| 在清國北京開業 | | 川田 徳次郎 士山梨族 | 開業 | 中尾 眞三郎 平和歌山民 |

| | | | |
|------------------------|-------|--------------------|-------|
| 開業 | 犬松逸郎 | 下ノ關石黒病院勤務 | 佐藤徳次郎 |
| 開業 | 長谷川立昌 | 甲府監獄勤務 (豫備陸軍少尉) | 太田曆二郎 |
| 東京醫科大學醫院 (内科)勤務 | 山田九郎 | 開業 | 前田愛郷 |
| 開業 | 柄尾養葦 | 開業 | 白鳥俊昌 |
| 東京醫科大學助手 | 宮永學而 | | |
| 千葉醫學專門學校 | | | |
| 明治三十四年十一月 百一人 | | | |
| 開業 | 新藤吾助 | 東京醫科大學助手 | 酒井卓造 |
| 研究申 | 加藤清亮 | 東京醫科大學醫院 (内科)勤務 | 山田一之 |
| 傳染病研究所助手 (後備陸軍歩兵少尉) | 齋藤謙郎 | 開業 | 菊川直 |
| 開業 | 原田義夫 | 陸軍少醫 | 谷村正雄 |
| 開業 | 佐藤新太郎 | 相州平塚杏雲堂分院 勤務 | 田中彌太郎 |
| 研究申 | 新井道太郎 | 研究申 | 宮崎坦治 |

| | | | |
|----------------------|-------|------------------|-------|
| 開業 | 横田泰造 | 縣立熊本病院勤務 | 中川徳四 |
| 參州豊橋病院勤務 | 飯田新 | 醫院勤務 | 安元進 |
| 傳染病研究所助手 | 鈴木一 | 帝國生命保險會社勤務 | 千葉壽雄 |
| 開業 | 吉川磐 | 陸軍少醫 | 小島伯信 |
| 新潟縣南蒲原郡三條町 河村病院勤務 | 萩原喜代盛 | 北海道室蘭病院勤務 | 淺井孝一 |
| 開業 | 田口隼太 | 石川縣私立淺野川 病院勤務 | 植松禎造 |
| 開業 | 太田豊 | 研究中 | 伴野廣 |
| 東京醫科大學醫院 (内科)勤務 | 宮原立太郎 | 開業 | 宮田義一 |
| 開業 | 安藤音藏 | 陸軍少醫 | 衣斐賢治 |
| 開業 | 落合禮助 | 陸軍少醫 | 小林龜三郎 |
| 開業 | 御供昇陽 | 陸軍少醫 | 本田三平 |
| 開業 | 飯村内藏 | 開業 | 井上良彪 |
| 開業 | 小高俊三 | 陸軍少醫 | 篠崎清則 |

| | | | | |
|------------------|-------|-----------------|-------|----|
| 千葉監獄勤務 | 小原澤通 | 開業 | 神竹之助 | 平青 |
| 海軍々醫 | 佐藤武 | 陸軍々醫 | 中島彦太郎 | 平群 |
| 海軍々醫 | 窪庭俊象 | 縣立千葉病院勤務 | 中村富治 | 兵庫 |
| 宇都宮監獄勤務 | 平野藤吉 | 開業 | 北條教繼 | 平崎 |
| 傳染病研究所勤務 | 中條資俊 | 開業 | 武内善重 | 平福 |
| 開業 | 内田坦三 | 開業 | 花岡一正 | 長島 |
| 醫術開業試験附屬 病院勤務 | 須賀源次郎 | 一年志願兵 | 黒木精一 | 鹿島 |
| 縣立千葉病院勤務 | 吉澤義孝 | 北海道公立札幌 病院勤務 | 岩本正壽 | 北海 |
| 縣立神戸病院勤務 | 中林孝三 | 開業 | 瑯育直 | 山梨 |
| 開業 | 相澤四郎 | 研究中 | 上田正芳 | 奈良 |
| 開業 | 町田俊一 | 開業 | 坂本豊助 | 鹿島 |
| 研究中 | 荒木荒之助 | 開業 | 大柴知章 | 山梨 |
| 開業 | 中井平福 | 少尉(豫備陸軍歩兵) | 松浦長次郎 | 山梨 |

| | | | | |
|-----------------|-------|--------------------|--------|----|
| 陸軍々醫 | 古山寛司 | 開業 | 富士治男 | 平東 |
| 研究中 | 矢島淳平 | 陸軍々醫(休職) | 御供信造 | 山形 |
| 開業 | 河津倉藏 | 開業 | 相澤正彦 | 茨城 |
| 開業 | 坂本武次郎 | 開業 | 戸崎哲太郎 | 土島 |
| 廣島市博愛病院勤務 | 長又義雅 | 開業 | 伊藤慶壽 | 千葉 |
| 開業 | 切通幸吉 | 德島市船場病院勤務 | 中山徳太郎 | 新潟 |
| 開業 | 川本久 | 開業 | 鹽田金八郎 | 秋田 |
| 相州平塚杏雲堂 分院勤務 | 稻葉隆三 | 品川樓雲堂醫院勤務 | 馬淵貞司 | 静岡 |
| 研究中 | 有泉真 | 帝國生命保險會社勤務 | 米谷典雄 | 宮城 |
| 研究中 | 富島貞一 | 一年志願兵 | 岡田龜太郎 | 平崎 |
| 開業 | 桑原直二郎 | 開業 | 黒田萬作 | 千葉 |
| 開業 | 内田順二 | 東京醫科大學醫院 (内科)勤務 | 日比野道之助 | 東京 |
| 陸軍々醫 | 坂谷一雄 | 研究中 | 立澤基 | 平崎 |

| | | | | | |
|---------------|--------|-----|--------------|-------|------|
| 研究中 | 笠坊數馬 | 平廣島 | 仁壽生命保險會社勤務 | 田卷一介 | 平北海道 |
| 靜岡縣公立伊豆病院勤務 | 矢田部來太郎 | 平廣島 | 研究中 | 岩崎公平 | 平栃木 |
| 陸軍少醫 | 高梨鎮 | 平千葉 | 開業 | 福島喜雄 | 平埼玉 |
| 前橋監獄勤務 | 小暮宗平 | 平群馬 | 開業 | 三神禮助 | 平岩手 |
| 岐阜縣私立大垣病院勤務 | 杉田直次郎 | 平新潟 | 開業 | 大槻式也 | 平東京 |
| 東京兩國病院勤務 | 中村鐵太郎 | 平靜岡 | | | |
| 明治三十五年十一月九拾四人 | | | | | |
| 私立山梨病院勤務 | 山口治太郎 | 平埼玉 | 開業 | 岡直 | 平千葉 |
| 陸軍少醫 | 鈴木俊司 | 平千葉 | 研究中 | 岩崎新一郎 | 平靜岡 |
| 一年志願兵 | 新津泰策 | 平山梨 | 醫術開業試驗附屬病院勤務 | 中山茂樹 | 平長野 |
| 開業 | 松下靜海 | 平靜岡 | 旧木赤十字社病院勤務 | 長沼進 | 平埼玉 |
| 研究中 | 遠藤常勝 | 平靜岡 | 血液藥院勤務 | 大和田政實 | 平長野 |
| 研究中 | 止原八九十 | 平群馬 | 開業 | 野口巖 | 平千葉 |

| | | | | | |
|--------------|-------|------|-------------------|-------|------|
| 陸軍少醫 | 和田尚橋 | 平和歌山 | 京都醫科大學醫院(産科婦人科)勤務 | 賀川滿陽 | 平大分 |
| 一年志願兵 | 加藤三薫 | 平島根 | 開業 | 井出鐵造 | 平長野 |
| 開業 | 小清水壽平 | 平神奈川 | 東京江東病院勤務 | 長井喜助 | 平長野 |
| 開業 | 根守秀夫 | 平北海道 | 盛岡市東北病院勤務 | 河野誠一 | 平千葉 |
| 一年志願兵 | 多田愛治 | 平茨城 | 開業 | 中島四郎 | 平新潟 |
| 縣立千葉病院勤務 | 神谷良平 | 平千葉 | 開業 | 寺島忠敬 | 平長野 |
| 秋田縣町立米内澤病院勤務 | 野村仁郎 | 平茨城 | 東京師範病院勤務 | 師岡鶴三 | 平長野 |
| 開業 | 江澤貞治 | 平千葉 | 陸軍少醫 | 玉越興一 | 平東京 |
| 研究中 | 淺葉胤藏 | 平神奈川 | 死亡 | 井川東洋 | 平茨城 |
| 陸軍少醫 | 青野順一郎 | 平茨城 | 開業 | 兼科開三 | 平靜岡 |
| 開業 | 伊東常太郎 | 平茨城 | 一年志願兵 | 萩原勘三郎 | 平長野 |
| 開業 | 毛利功 | 平神奈川 | 開業 | 堀江仁 | 平神奈川 |
| 岐阜縣私立大垣病院勤務 | 清水正徳 | 平新潟 | 靜岡縣警察署勤務 | 庄山嘉代吉 | 平三重 |

| | | | | | |
|----|-----------------|---------|--------------------|---------|------|
| 開業 | 縣立千葉病院勤務 | 下條 丁吉 | 三年志願兵 | 吉澤 群藏 | 平新 |
| 開業 | 縣立千葉病院勤務 | 牧子 幸造 | 東京醫科大學醫院 (内科)勤務 | 若菜 莊造 | 平千 |
| 開業 | 縣立千葉病院勤務 | 杉本 大藏 | 陸軍之醫 | 吉岡 量平 | 平崎 |
| 開業 | 香川縣町立學平 病院勤務 | 一 戶 謙 次 | 研究 中 | 馬 島 陽 一 | 平兵 |
| 開業 | 仁壽生命保險會社勤務 | 松 林 楓 藏 | 研究 中 | 本 間 等 | 平靜 |
| 開業 | 日本郵船會社勤務 | 宇賀村 金吾 | 一年志願兵 | 矢崎 慶三 | 平長 |
| 開業 | 一年志願兵 | 高野 七郎 | 東京醫科大學醫院 (内科)勤務 | 小松 與四郎 | 平長 |
| 開業 | 一年志願兵 | 河面 芳雄 | 一年志願兵 | 長谷川 二郎 | 平長 |
| 開業 | 陸軍之醫 | 赤羽 學 | 栃木縣私立栃木 病院勤務 | 松村 準一 | 平山 |
| 開業 | 北海道炭礦鐵道 會社勤務 | 渡邊 正芳 | 一年志願兵 | 田 中 惟 一 | 平神奈川 |
| 開業 | 開業 | 高柳 敏太郎 | 東京醫科大學醫院 (内科)勤務 | 宮 部 繼 明 | 平較 |
| 開業 | 開業 | 石井 虎之助 | 開業 | 橋 詰 常 直 | 平長 |
| 開業 | 開業 | 松山 直三 | 陸軍之醫 | 佐藤 克巳 | 平山 |

| | | | | |
|------------------|------------|-------------------------|--------|------|
| 一年志願兵 | 荒井 幸一 | 千葉監獄勤務 | 平賀 潤三 | 平千 |
| 開業 | 古屋 晴山 | 千葉縣檢疫醫勤務 | 木村 浩三 | 平新 |
| 開業 | 海軍少軍醫候補生 | 鹽澤 良造 | 金塚 義衷 | 平山 |
| 米國留學 | 川崎 新次 | 日本赤十字社病院勤務 (兼陸軍工兵少尉) | 高橋 光雄 | 平山 |
| 開業 | 日本赤十字社病院勤務 | 高橋 養助 | 田中 富平 | 平山 |
| 研究 中 | 花岡 四郎 | 開業 | 石川 滿之助 | 平神奈川 |
| 一年志願兵 | 三宅 新 | 研究 中 | 林 忠 藏 | 平千 |
| 一年志願兵 | 大西 權次 | 研究 中 | 飯田 一 | 平福 |
| 開業 | 小澤 勇 | 研究 中 | 森 榮 吉 | 平東 |
| 研究 中 | 青木 誠藏 | 研究 中 | 波多 則吉 | 平佐 |
| 大阪生命保險會社勤務 | 小川 東一 | 開業 | 望月 久章 | 平崎 |
| 陸軍之醫 | 音尾 巳之助 | 研究 中 | 山崎 孝一 | 平秋 |
| 醫學開業試驗附屬 病院勤務 | 溝口 幹樹 | 開業 | 江藤 健雄 | 平福 |

陸軍少將 細根 三造 千民 東京藥山堂病院勤務
盛岡市東北病院勤務 片桐 忠一 山形族 研究中
菅谷 貫一 東京族

藥學科卒業生

第一高等中學校醫學部

明治廿七年三月 七人

東京衛生試驗所技手 瀨川 林次郎 靜民 陸軍藥劑官
松村 勘一郎 東京族

第五高等學校講師 木下 眞三郎 熊本族 警視廳技手
鶴澤 正路 千民

東京砲兵工廠技手 秋山 圓次郎 靜民 陸軍藥劑官
山縣 鎮雄 東京族

(後備陸軍藥劑官) 楠本 英三郎 千民
磯部 保 茨城族

明治廿八年三月 二人

死亡 榎本 恒雄 福島族 陸軍藥劑官

第二高等學校醫學部

明治廿九年三月 五人

開業(後備陸軍藥劑官) 國松 眞三郎 千民 東京藥山堂病院勤務
安田 光三 千民

陸軍藥劑官 西谷 啓介 山口民 鹿兒島稅務監督局技手
原田 吉輔 東京族

死亡 飯田 四郎 埼玉民

明治廿九年十一月 五人

陸軍藥劑官 川俣 治郎 東京族 陸軍藥劑官
中村 仲次郎 千民

陸軍藥劑官 民野 鍊太郎 群馬族 當校助教
關口 愛介 東京族

長野稅務監督局技手 外郎 省三 神奈川民

明治三十年十一月 十人

山形縣濟世病院勤務 橋式 次平 千民 福岡縣師範學校教諭
須田 喜一 茨城民

陸軍藥劑官(休職) 三本 松清吉 香川族 豫備陸軍藥劑官
安井 一雄 東京族

開業 西部 金一郎 岐阜民 豫備陸軍藥劑官
中村 次郎 東京族

陸軍藥劑官 魚住 蕙也 福井族 滋賀縣技手
保坂 正四 群馬族

傳染病研究所助手 松尾 義夫 東京族 橫濱稅務監督局技手
日根野 弘勝 東京族

(後備陸軍藥劑官)

明治三十一年十二月 六人

開業(豫備陸軍藥劑官) 小泉治三郎 平埼玉 開業

開業(豫備陸軍藥劑官) 米城豐三郎 平宮城 陸軍藥劑官

陸軍藥劑官 倉橋三郎 士東族京 千葉縣立銚子中學校教諭

明治三十二年十一月 八人

開業(豫備陸軍藥劑官) 大原俊次 平長野 研究中

警視廳技手 黒澤文七 平宮城 開業

開業(豫備陸軍藥劑官) 八木龜録 平福井 札幌稅務監督局技手

開業 佐藤廣治 平秋田 縣立千葉病院勤務

明治三十三年十一月 七人

開業 齋田順 平千葉 開業

開業 岸本芳三 平千葉 開業

陸軍藥劑官 渡邊岩太郎 平香川 靜岡縣賀茂郡立中學教諭

谷英太郎 平栃木

加納光久 士鳥族取

須田明三 士東族京

小林芳香 士東族京

山崎小麓 士東族京

村形東之助 平東族京

白木第三郎 士熊族本

岡内德次郎 士香族川

宮崎芳之助 平千葉族

森桐三郎 平靜族岡

陸軍藥劑官

矢部 二 一 平東京

千葉醫學專門學校藥學科

明治三十四年十一月 拾壹人

一年志願兵 若森直良 士千葉 愛媛縣立松山中學校教諭

神戶市直木橋寸製造所勤務 久木田實哉 士鹿兒島 警視廳勤務

千葉縣立木更津中學校教諭 布留川新三郎 平千葉 東京市衛生試驗所勤務

一年志願兵 鏑木靜夫 士東族京 開業

一年志願兵 菊池武一 士東族京 一年志願兵

香川縣警察部衛生課勤務 高尾源五郎 平香川 族

明治三十五年十一月 九人

開業 西川六之助 平京都 陸軍藥劑官

一年志願兵 鈴木忠兵衛 平山梨 開業

岩手縣警察部衛生課勤務 高世乙 平山梨 陸軍藥劑官

門屋器内 士愛族媛

多紀鶴郎 平東族京

橋本善之助 平神奈川族

仁科盛堅 士山族形

吉村億作 士奈族良

小篠武雄 平神奈川族

黒澤利文 平東族京

川口二郎 士長族野

○第九章 卒業生及生徒府縣別一覽表

| 府縣 | 附級 | 卒業生 | 受験生 | 四年生 | 三年生 | 二年生 | 一年生 | 計 |
|-----|----|-----|-----|-----|-----|-----|-----|-----|
| 北海道 | | 六 | 〇 | 一 | 一 | 一 | 一 | 六 |
| 東京 | | 七五 | 一三 | 一二 | 五 | 一七 | 一四 | 一三六 |
| 京都 | | 三三 | 〇 | 〇 | 〇 | 一 | 一 | 三六 |
| 大阪 | | 一〇 | 〇 | 〇 | 〇 | 〇 | 〇 | 一〇 |
| 神奈川 | | 二四 | 五 | 三 | 四 | 二 | 五 | 四三 |
| 兵庫 | | 一三 | 〇 | 二 | 一 | 一 | 〇 | 一六 |
| 長崎 | | 二五 | 〇 | 〇 | 〇 | 〇 | 〇 | 二五 |
| 新潟 | | 四一 | 一五 | 七 | 八 | 一六 | 一三 | 八四 |
| 埼玉 | | 四七 | 二 | 九 | 九 | 五 | 一六 | 八三 |

○第九章 卒業生及生徒府縣別一覽表
醫學科卒業生及生徒 明治三十六年九月現在

研究市
開業

高安佐 一平 茨城 一年志願兵
土田茂三郎 新潟 平民

外山長兵衛 茨城 平民

研究市
開業
高安佐 一平 茨城 一年志願兵
土田茂三郎 新潟 平民
外山長兵衛 茨城 平民

研究市
開業
高安佐 一平 茨城 一年志願兵
土田茂三郎 新潟 平民
外山長兵衛 茨城 平民

研究市
開業
高安佐 一平 茨城 一年志願兵
土田茂三郎 新潟 平民
外山長兵衛 茨城 平民

研究市
開業
高安佐 一平 茨城 一年志願兵
土田茂三郎 新潟 平民
外山長兵衛 茨城 平民

研究市
開業
高安佐 一平 茨城 一年志願兵
土田茂三郎 新潟 平民
外山長兵衛 茨城 平民

| | | | | | | | | | | | | |
|---|---|---|---|---|---|---|---|---|---|---|---|---|
| 山 | 廣 | 岡 | 島 | 島 | 富 | 石 | 福 | 秋 | 山 | 青 | 巖 | 福 |
| 口 | 島 | 山 | 根 | 取 | 山 | 川 | 井 | 田 | 形 | 森 | 手 | 島 |
| 一 | 六 | 六 | 三 | 三 | 二 | 三 | 一 | 八 | 九 | 六 | 七 | 二 |
| ○ | 一 | ○ | ○ | 一 | 一 | ○ | ○ | ○ | 二 | 一 | ○ | 二 |
| 一 | ○ | ○ | ○ | 三 | ○ | ○ | ○ | ○ | ○ | ○ | ○ | 一 |
| ○ | ○ | 二 | ○ | ○ | ○ | ○ | 二 | 二 | 一 | ○ | ○ | ○ |
| 一 | 三 | ○ | 一 | ○ | 一 | ○ | 一 | ○ | 四 | 二 | ○ | 一 |
| ○ | 二 | ○ | ○ | ○ | ○ | 一 | ○ | 一 | 三 | 一 | 一 | 五 |
| 一 | 一 | 八 | 四 | 六 | 六 | 四 | 一 | 一 | 二 | ○ | 八 | 三 |

| | | | | | | | | | | | | |
|---|---|---|---|---|---|---|---|---|---|---|---|---|
| 宮 | 長 | 岐 | 滋 | 山 | 靜 | 愛 | 三 | 奈 | 枋 | 茨 | 千 | 群 |
| 城 | 野 | 阜 | 賀 | 梨 | 岡 | 知 | 重 | 良 | 木 | 城 | 葉 | 馬 |
| 八 | 五 | 二 | 三 | 二 | 五 | 二 | 六 | 三 | 三 | 六 | 二 | 三 |
| 一 | 一 | 三 | 一 | 三 | 一 | 五 | 一 | ○ | 四 | 一 | 一 | 一 |
| 一 | 九 | 二 | ○ | 五 | 七 | ○ | 二 | 一 | 三 | 一 | 二 | 一 |
| ○ | 一 | 二 | 一 | 四 | 七 | 四 | ○ | ○ | 四 | 四 | 五 | 六 |
| 一 | 二 | 一 | 一 | 四 | 九 | 八 | 一 | ○ | 六 | 一 | 一 | 三 |
| ○ | 一 | 三 | 三 | 二 | 三 | 一 | 二 | ○ | 七 | 八 | 一 | 六 |
| 一 | 一 | 三 | 九 | 四 | 九 | 五 | 二 | 四 | 六 | 一 | 一 | 五 |

| 府縣 | 階級 | | | | | | | | | | 計 | |
|-----|-----|-----|-----|-----|-----|---|-----|-----|-----|-----|---|----|
| | 卒業生 | 受験生 | 三年生 | 二年生 | 一年生 | 計 | 一年生 | 二年生 | 三年生 | 受験生 | | |
| 北海道 | 〇 | 〇 | 〇 | 〇 | 〇 | 〇 | 〇 | 〇 | 〇 | 〇 | 〇 | 〇 |
| 東北 | 一八 | 二 | 二 | 二 | 二 | 二 | 二 | 二 | 二 | 二 | 二 | 二五 |
| 東京 | 二 | 〇 | 〇 | 〇 | 〇 | 〇 | 〇 | 〇 | 〇 | 〇 | 〇 | 三 |
| 大阪 | 〇 | 〇 | 一 | 〇 | 〇 | 〇 | 〇 | 〇 | 〇 | 〇 | 〇 | 三 |
| 大分 | 〇 | 〇 | 〇 | 〇 | 〇 | 〇 | 〇 | 〇 | 〇 | 〇 | 〇 | 三 |
| 神奈川 | 三 | 〇 | 〇 | 〇 | 〇 | 〇 | 〇 | 〇 | 〇 | 〇 | 〇 | 七 |
| 新潟 | 一 | 〇 | 〇 | 〇 | 〇 | 〇 | 〇 | 〇 | 〇 | 〇 | 〇 | 三 |
| 埼玉 | 二 | 二 | 〇 | 〇 | 〇 | 〇 | 〇 | 〇 | 〇 | 〇 | 〇 | 七 |
| 群馬 | 二 | 〇 | 〇 | 〇 | 〇 | 〇 | 〇 | 〇 | 〇 | 〇 | 〇 | 五 |
| 千葉 | 一〇 | 一 | 〇 | 〇 | 〇 | 〇 | 〇 | 〇 | 〇 | 〇 | 〇 | 一四 |
| 茨城 | 四 | 〇 | 〇 | 〇 | 〇 | 〇 | 〇 | 〇 | 〇 | 〇 | 〇 | 四 |

藥學科卒業生及生徒 明治三十六年九月現在

| 計 | 沖繩 | 鹿児島 | 宮崎 | 熊本 | 佐賀 | 大分 | 福岡 | 高知 | 愛媛 | 香川 | 徳島 | 和歌山 |
|-------|----|-----|----|----|----|----|----|----|----|----|----|-----|
| 八八六 | 〇 | 一七 | 五 | 八 | 六 | 八 | 二三 | 一 | 五 | 七 | 〇 | 七 |
| 一〇四 | 〇 | 一 | 一 | 〇 | 一 | 一 | 一 | 〇 | 〇 | 二 | 〇 | 二 |
| 九六 | 〇 | 〇 | 〇 | 一 | 一 | 〇 | 二 | 一 | 〇 | 一 | 一 | 〇 |
| 九六 | 〇 | 〇 | 一 | 〇 | 〇 | 一 | 一 | 一 | 一 | 三 | 〇 | 〇 |
| 一三四 | 二 | 二 | 〇 | 一 | 〇 | 一 | 一 | 〇 | 〇 | 一 | 二 | 一 |
| 一四六 | 一 | 五 | 一 | 〇 | 〇 | 一 | 一 | 二 | 〇 | 〇 | 〇 | 一 |
| 一、四六二 | 三 | 二四 | 八 | 一〇 | 八 | 一三 | 二九 | 五 | 六 | 一四 | 三 | 二 |

| | | | | | | | | | | | |
|----------|-----|-----|----|----|----|----|----|----|----|----|----|
| 外國留學生人員表 | 計 | 鹿兒島 | 熊本 | 大分 | 福岡 | 高知 | 愛媛 | 香川 | 山口 | 廣島 | 岡山 |
| | 七〇 | 一 | 二 | 〇 | 一 | 〇 | 一 | 四 | 一 | 〇 | 〇 |
| | 一四 | 〇 | 〇 | 一 | 〇 | 〇 | 〇 | 〇 | 〇 | 〇 | 一 |
| | 八 | 〇 | 〇 | 〇 | 一 | 一 | 〇 | 一 | 〇 | 〇 | 〇 |
| | 一四 | 二 | 〇 | 〇 | 一 | 〇 | 〇 | 一 | 〇 | 〇 | 〇 |
| | 二三 | 〇 | 〇 | 〇 | 〇 | 一 | 〇 | 〇 | 〇 | 一 | 〇 |
| | 一二九 | 三 | 二 | 一 | 三 | 二 | 一 | 六 | 一 | 一 | 一 |

| | | | | | | | | | | | | |
|----|----|----|----|----|----|----|----|----|----|----|----|----|
| 鳥取 | 福井 | 秋田 | 山形 | 青森 | 宮城 | 長野 | 岐阜 | 山梨 | 靜岡 | 三重 | 奈良 | 栃木 |
| 一 | 二 | 一 | 二 | 〇 | 二 | 二 | 二 | 一 | 三 | 〇 | 一 | 一 |
| 〇 | 〇 | 一 | 一 | 〇 | 〇 | 〇 | 〇 | 一 | 〇 | 〇 | 〇 | 〇 |
| 〇 | 〇 | 〇 | 〇 | 〇 | 〇 | 〇 | 〇 | 〇 | 一 | 二 | 〇 | 一 |
| 〇 | 〇 | 〇 | 〇 | 一 | 〇 | 〇 | 一 | 〇 | 〇 | 一 | 〇 | 一 |
| 〇 | 〇 | 二 | 〇 | 一 | 〇 | 〇 | 〇 | 〇 | 三 | 一 | 〇 | 一 |
| 一 | 二 | 四 | 三 | 三 | 二 | 二 | 三 | 二 | 七 | 四 | 一 | 四 |

醫學科 明治三十六年九月現在

| 階級 | 國名 | | | 計 |
|-----|----|----|---|---|
| | 清國 | 韓國 | 國 | |
| 受驗生 | ○ | 一 | | 一 |
| 四年生 | ○ | | | ○ |
| 三年生 | 一 | ○ | | 一 |
| 二年生 | ○ | ○ | | ○ |
| 一年生 | 二 | ○ | | 二 |
| 計 | 三 | 一 | | 四 |

第十章 敷地建物

千葉醫學專門學校ノ敷地ハ千葉縣下總國千葉郡千葉町千葉猪之鼻ノ高丘ニ在リテ其面積ハ貳萬六千六百六拾五坪ナリ之ニ建設セル建物ノ面積ハ貳千五百參拾六坪六合參勺壹才トス内病院ニ屬スル建物千貳百貳拾六坪七合貳勺壹才ハ千葉縣へ貸渡サレ縣立千葉病院ト稱シ尙ホ千葉縣ニ於テ之ニ建物參百七拾四坪壹合九勺ヲ増築ス又敷地ノ内八百四拾坪ヲ日本赤十字社千葉支部準備看護婦養成所建築敷地ト

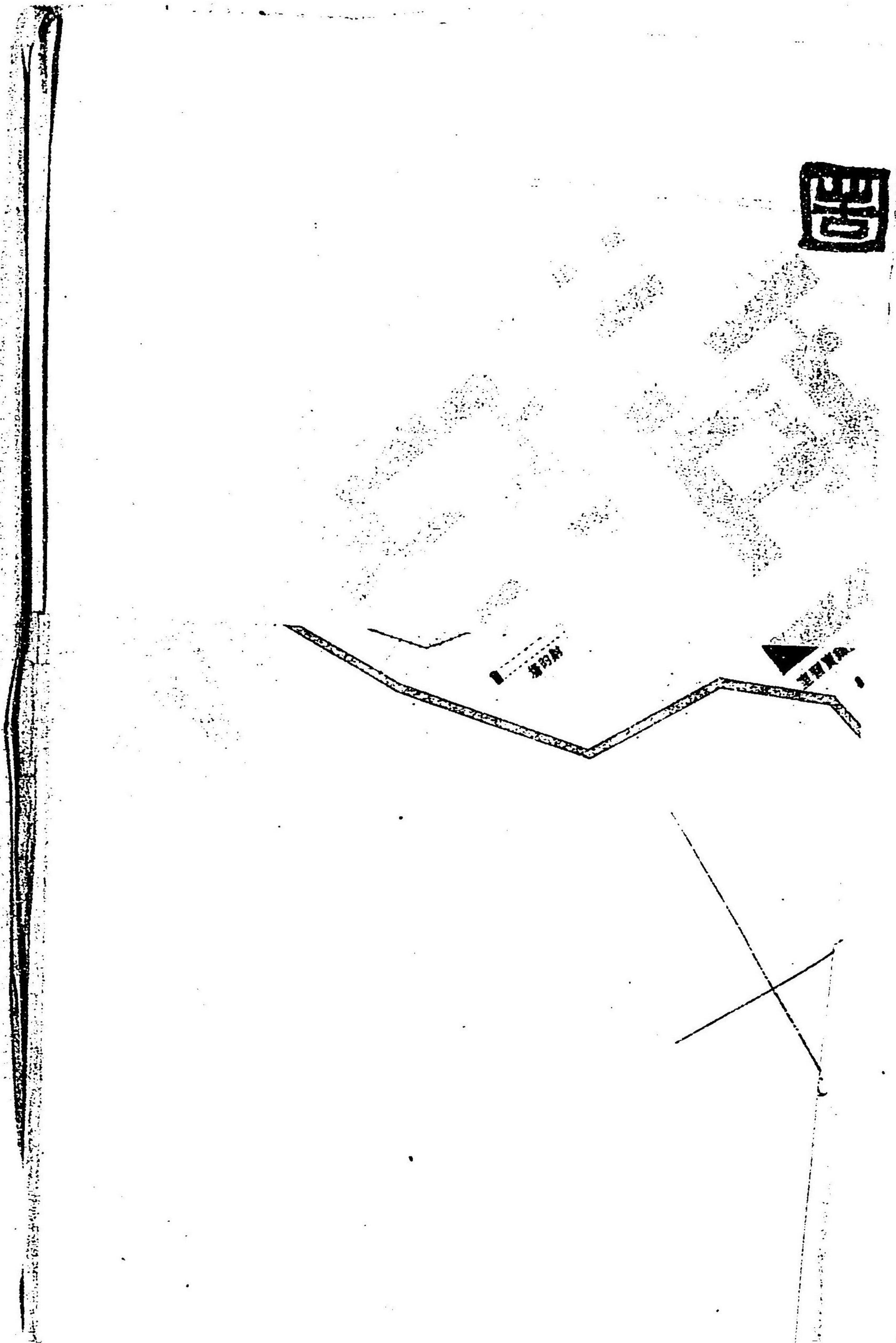

千葉醫學專門學校略圖

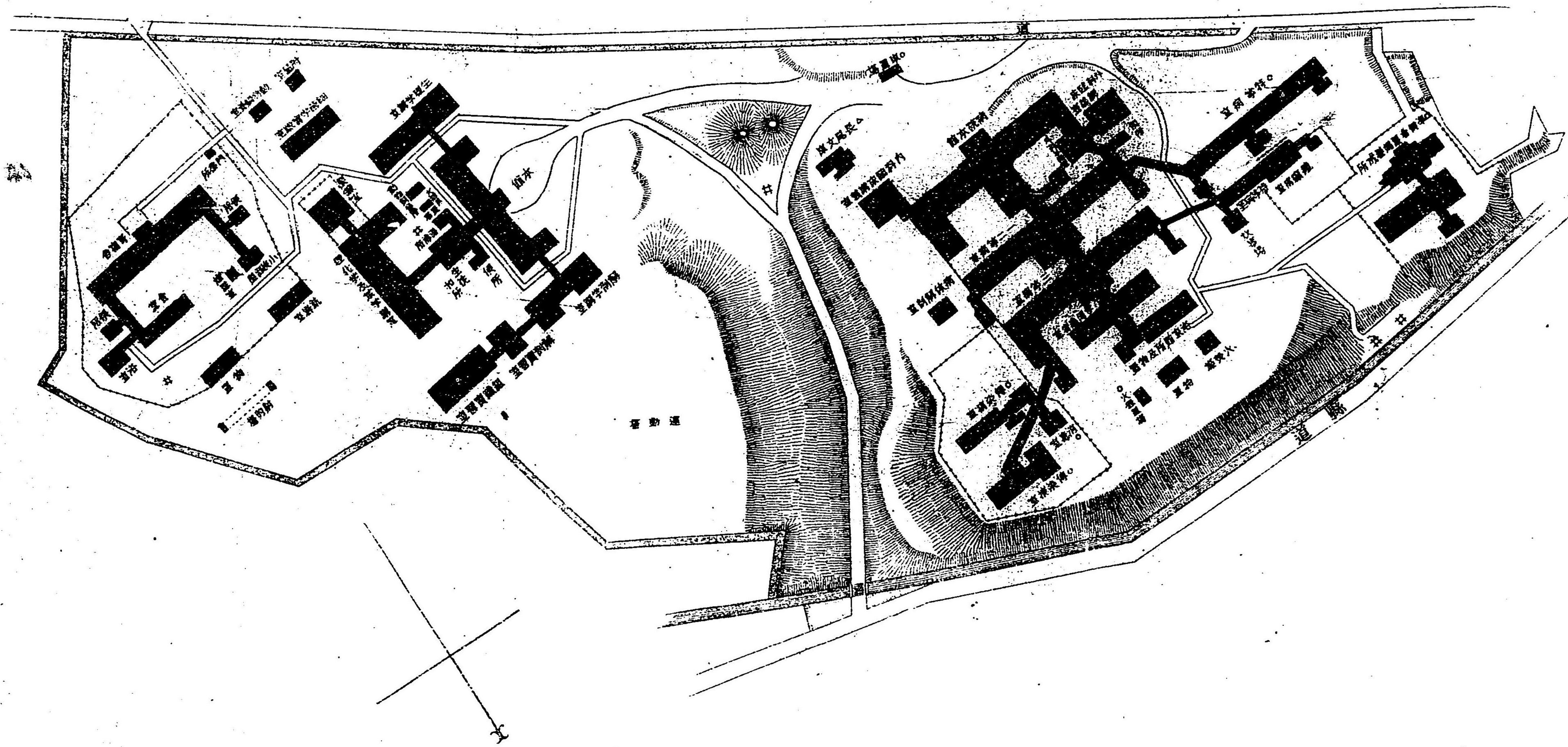

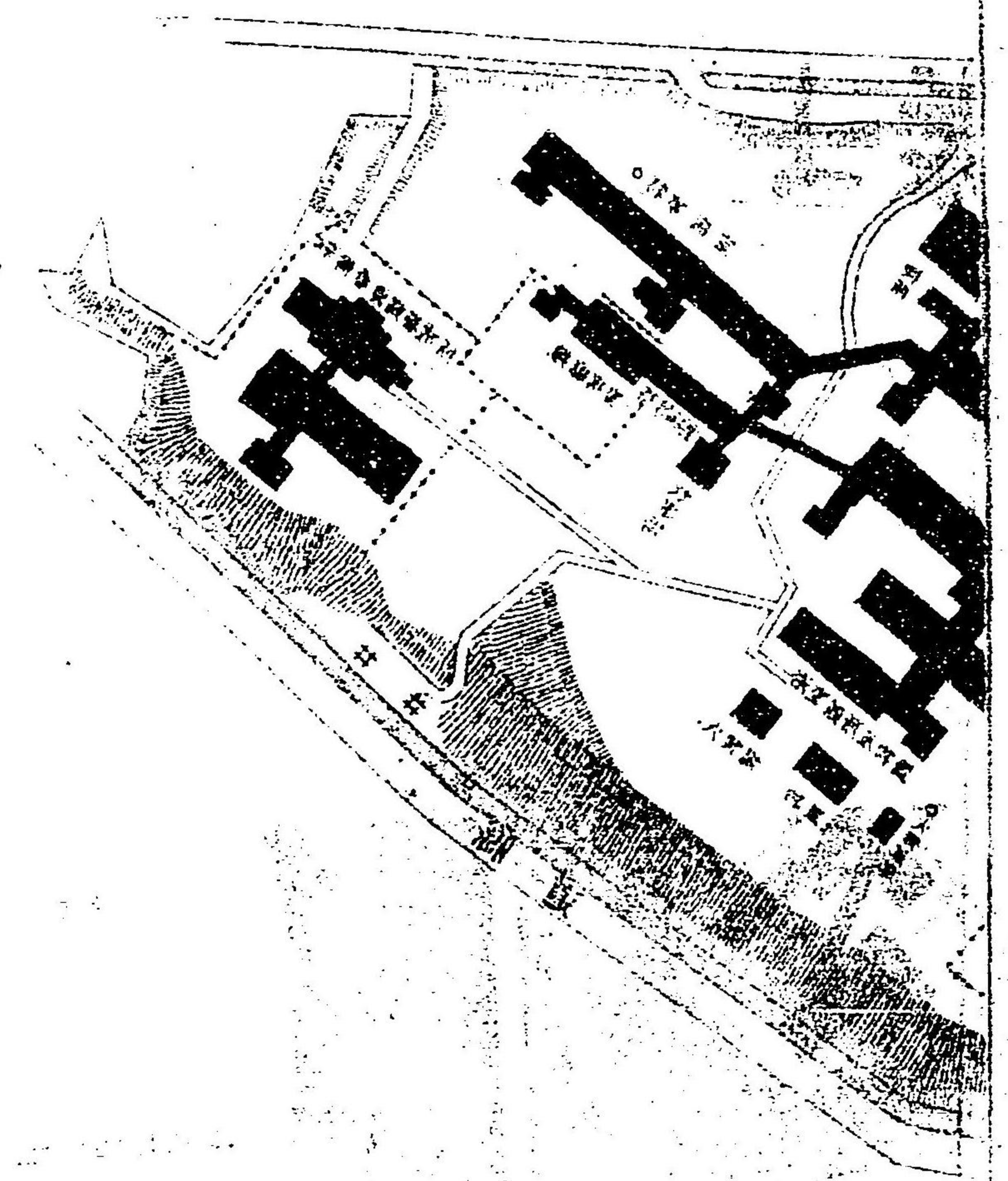

シテ明治三十年十一月ヨリ滿十五箇年間貸渡サレ又六拾坪ヲ長尾
 文庫敷地トシテ使用スルコトヲ許可セラレタリ敷地建物ノ略圖左ノ
 如シ

- 印ハ千葉縣建築
- 印ハ日本赤十字社千葉支部建築
- △印ハ長尾文庫建築

○第十章 敷地建物

附 錄

校友會規則

第一條 本會ハ智徳ヲ淬礪シ身體ヲ鍛鍊シ校風ヲ發揚スルヲ以テ目的トス

第二條 本會ハ千葉醫學專門學校々友會ト稱ス

第三條 本會ハ本校教官卒業生(元醫學部卒業生)生徒及本校ニ緣故アル者ヨリ組織シ教官及卒業生ヲ特別會員生徒ヲ通常會員緣故アル者ヲ贊助會員トス

本會ハ特ニ名譽會員ヲ推舉スルコトアルヘシ

教官及生徒ハ總テ會員タルノ義務アルモノトス

第四條 本會ニ左ノ役員ヲ置ク

一 理事 十名
一 評議員 十五名
一 主計 一名
一 史 一名

一 部 若干名

一 評議員 十五名

一 主計 一名

一 史 一名

第五條 役員ノ職務ヲ定ムルコト左ノ如シ

一 會長ハ評議會ノ決議ニ基キ本會ノ事務ヲ總理シ兼テ評議會ノ議長トナル

一 理事ハ本會ノ庶務會計ヲ監督シ會長事故アルトキハ之ヲ代理ス

一 部長ハ各部ノ事務ヲ掌理ス

一 評議員ハ各學級ヲ代表シテ評議會ニ列ス

一 主計ハ理事ノ指揮ヲ受ケ會計事務ニ從事ス

一 史掌ハ理事ノ指揮ヲ受ケ庶務ニ從事ス

○附 錄

第六條 會長ハ校長ヲ推戴シ理事部長主計ハ本校職員中ニ就キ史掌ハ職員ト否トヲ問ハズ會長之ヲ囑託シ評議員ハ醫學科各學級ヨリ三名ツ、藥學科各學級ヨリ一名ツ、ヲ選出シ其任期ハ一箇年トシ毎年九月改選ス但シ再選スルコトヲ得

評議員ニ缺員アルトキハ之ヲ補缺ス但補缺員ノ任期ハ前任者ノ任期ニ依ル

第七條 本會ヲ分テ左ノ八部トス

- 一 學術部
- 二 陸上運動部
- 三 端艇部
- 四 擊劍部
- 五 柔道部
- 六 弓術部

七 ベースボール部

八 コンテニス部

第八條 本會ニ關スル事件ハ總テ評議會ノ決議ニ依リテ之ヲ定ム但議件ハ豫メ通告ス

第九條 評議會ハ會長理事部長三名及評議員ヲ以テ組織シ會長之ヲ召集ス但出席部長ハ互選トス

議事ニ關シテ必要アルトキハ各部長及委員ヲシテ列席セシムルコトアルヘシ

評議會ハ總員三分ノ二以上出席スルニ非サレハ議事ヲ開キ議決スルコトヲ得ス
議事ハ過半数ヲ以テ決ス可否同數ナルトキハ議長ノ決スル所ニ依ル

第十條 會費ハ七八兩月ヲ除キ教官ハ俸給月額百分ノ一、生徒ハ一

簡月金拾五錢トス但生徒ノ會費ハ第一學期ニ於テ四箇月分第二第三學期ニ於テ三箇月分ツ、ヲ授業料ト同時ニ本校會計係ニ納ムヘシ

第十一條 新タニ入會スル者ハ入會料トシテ金壹圓ヲ納ムルモノトス

第十二條 各部ノ費用ハ之ヲ補助ス

第十三條 本會ノ會計年度ハ學年ニ依リ毎年度ノ始メ評議會ニ於テ本會ノ豫算ヲ議定シ兼テ前年度ノ決算ヲ理事ヨリ報告ス

第十四條 本規則ノ改正ハ會長ノ提出ニ係ル者ノ外會員三十名以上ノ賛成ヲ得ルニ非サレハ議題ト爲スコトヲ得ス

第十五條 學術部ノ規則ヲ定ムルコト左ノ如シ但其細則竝ニ他諸部ノ規則ハ各部自ラ之ヲ定メ會長ノ承認ヲ受クヘシ其改正スルトキ亦同シ

學術部

第一條 本部ニ同級會細菌學研究會外科學研究會眼科學研究會雜誌編輯係ヲ置ク

第二條 同級會ハ學級ノ整理ヲ計リ各學級生徒共同的精神ヲ以テ互ニ生徒心得ノ實行ヲ努メ生徒ノ氣風ヲ修養スルヲ以テ目的トシ兼テ學術上ノ談話ヲ爲シ相互ノ智識ヲ交換シ交誼ヲ親密ナラシムルモノトス

同級會ハ各學級受持教官竝ニ生徒ヲ以テ級別ニ組織ス

但藥學科ハ一級ト見做ス

同級會ハ各學期試験アル月ヲ除キ毎月一回談話會ヲ開ク但時々各學級ヲ合セテ開會スルコトアルヘシ

第三條 細菌學研究會外科學研究會眼科學研究會等ハ專ラ該科ニ關スル事項ヲ研究スルヲ以テ目的トシ校友會々員ノ有志者ヨリ成ル

第四條 雜誌編輯係ニ於テハ醫學及藥學ニ關スル論說本校ノ現況會
員ノ動靜等ヲ記載スル雜誌ヲ發行シテ一箇年三回以上會員ニ配付
スルモノトシ、其ノ發行ニ關スル事項ハ勿論身分住所ノ異動等ヲ通信スルモノ
會員ハ斯道ニ關スル事項ハ勿論身分住所ノ異動等ヲ通信スルモノ
トスルモノトシ、其ノ發行ニ關スル事項ハ勿論身分住所ノ異動等ヲ通信スルモノ
雜誌原稿ヲ寄セラルル者ニハ其種類ニ依リ相當ノ報酬ヲ爲スヘシ
元醫學部及本校卒業生ニシテ一時金參圓ヲ豫出スル者ハ三箇年ヲ
以テ一期トシ該期間雜誌ヲ配付ス但將來ノ卒業生ハ卒業ノ當時必
ス出金スルノ義務アルモノトス

第五條 同級會ニハ委員若干名ヲ置キ會務ヲ處理セシメ細菌學研究
會外科學研究會眼科學研究會等ハ別ニ定ムル所ノ細則ニ從ハシム
雜誌編輯係ニハ編輯長一名編輯員七名史掌一名ヲ置キ編輯長ハ會
長ニ於テ教員中ノ一人ニ委嘱シ部長兼攝スルモ妨ケナシ編輯員ノ

内二名ハ會員中ニ就キ編輯長之ヲ委嘱シ五名ハ醫學科各學級ヨリ
一名ツ、藥學科ヨリ一名ヲ選出シ其任期ハ一箇年トシ再選スルコ
トヲ得史掌ハ會員ト否トヲ問ハス編輯長理事ニ合議ノ上推薦シ會
長之ヲ採用ス但委嘱編輯員ニハ若干ノ報酬金ヲ贈與シ史掌ニハ若
干ノ手當金ヲ給ス

第六條 同級會細菌學研究會外科學研究會眼科學研究會等ハ本部ノ
補助金ヲ要セス

明治三十六年十一月十八日印刷
明治三十六年十一月二十日發行

〔定價金貳拾五錢〕

千葉醫學專門學校

印刷者 宇津木紋藏

千葉縣千葉郡千葉町
千葉市場四百六拾五番地

賣捌所 寶山堂商店

千葉縣千葉郡千葉町
千葉市場四百六十五番地

288
/

千葉醫學專門學校一覽

自明治三十七年
至明治三十八年

華僑學校學務規程目錄

| | |
|----------|------|
| 第一章 總則 | 一頁 |
| 第二章 沿革 | 二頁 |
| 第三章 宗旨 | 三頁 |
| 第四章 校務 | 四頁 |
| 第五章 經費 | 五頁 |
| 第六章 附屬 | 六頁 |
| 第七章 附屬 | 七頁 |
| 第八章 附屬 | 八頁 |
| 第九章 附屬 | 九頁 |
| 第十章 附屬 | 十頁 |
| 第十一章 附屬 | 十一頁 |
| 第十二章 附屬 | 十二頁 |
| 第十三章 附屬 | 十三頁 |
| 第十四章 附屬 | 十四頁 |
| 第十五章 附屬 | 十五頁 |
| 第十六章 附屬 | 十六頁 |
| 第十七章 附屬 | 十七頁 |
| 第十八章 附屬 | 十八頁 |
| 第十九章 附屬 | 十九頁 |
| 第二十章 附屬 | 二十頁 |
| 第二十一章 附屬 | 二十一頁 |
| 第二十二章 附屬 | 二十二頁 |
| 第二十三章 附屬 | 二十三頁 |
| 第二十四章 附屬 | 二十四頁 |
| 第二十五章 附屬 | 二十五頁 |
| 第二十六章 附屬 | 二十六頁 |
| 第二十七章 附屬 | 二十七頁 |
| 第二十八章 附屬 | 二十八頁 |
| 第二十九章 附屬 | 二十九頁 |
| 第三十章 附屬 | 三十頁 |
| 第三十一章 附屬 | 三十一頁 |
| 第三十二章 附屬 | 三十二頁 |
| 第三十三章 附屬 | 三十三頁 |
| 第三十四章 附屬 | 三十四頁 |
| 第三十五章 附屬 | 三十五頁 |
| 第三十六章 附屬 | 三十六頁 |
| 第三十七章 附屬 | 三十七頁 |
| 第三十八章 附屬 | 三十八頁 |
| 第三十九章 附屬 | 三十九頁 |
| 第四十章 附屬 | 四十頁 |
| 第四十一章 附屬 | 四十一頁 |
| 第四十二章 附屬 | 四十二頁 |
| 第四十三章 附屬 | 四十三頁 |
| 第四十四章 附屬 | 四十四頁 |
| 第四十五章 附屬 | 四十五頁 |
| 第四十六章 附屬 | 四十六頁 |
| 第四十七章 附屬 | 四十七頁 |
| 第四十八章 附屬 | 四十八頁 |
| 第四十九章 附屬 | 四十九頁 |
| 第五十章 附屬 | 五十頁 |
| 第五十一章 附屬 | 五十一頁 |
| 第五十二章 附屬 | 五十二頁 |
| 第五十三章 附屬 | 五十三頁 |
| 第五十四章 附屬 | 五十四頁 |
| 第五十五章 附屬 | 五十五頁 |
| 第五十六章 附屬 | 五十六頁 |
| 第五十七章 附屬 | 五十七頁 |
| 第五十八章 附屬 | 五十八頁 |
| 第五十九章 附屬 | 五十九頁 |
| 第六十章 附屬 | 六十頁 |
| 第六十一章 附屬 | 六十一頁 |
| 第六十二章 附屬 | 六十二頁 |
| 第六十三章 附屬 | 六十三頁 |
| 第六十四章 附屬 | 六十四頁 |
| 第六十五章 附屬 | 六十五頁 |
| 第六十六章 附屬 | 六十六頁 |
| 第六十七章 附屬 | 六十七頁 |
| 第六十八章 附屬 | 六十八頁 |
| 第六十九章 附屬 | 六十九頁 |
| 第七十章 附屬 | 七十頁 |
| 第七十一章 附屬 | 七十一頁 |
| 第七十二章 附屬 | 七十二頁 |
| 第七十三章 附屬 | 七十三頁 |
| 第七十四章 附屬 | 七十四頁 |
| 第七十五章 附屬 | 七十五頁 |
| 第七十六章 附屬 | 七十六頁 |
| 第七十七章 附屬 | 七十七頁 |
| 第七十八章 附屬 | 七十八頁 |
| 第七十九章 附屬 | 七十九頁 |
| 第八十章 附屬 | 八十頁 |
| 第八十一章 附屬 | 八十一頁 |
| 第八十二章 附屬 | 八十二頁 |
| 第八十三章 附屬 | 八十三頁 |
| 第八十四章 附屬 | 八十四頁 |
| 第八十五章 附屬 | 八十五頁 |
| 第八十六章 附屬 | 八十六頁 |
| 第八十七章 附屬 | 八十七頁 |
| 第八十八章 附屬 | 八十八頁 |
| 第八十九章 附屬 | 八十九頁 |
| 第九十章 附屬 | 九十頁 |
| 第九十一章 附屬 | 九十一頁 |
| 第九十二章 附屬 | 九十二頁 |
| 第九十三章 附屬 | 九十三頁 |
| 第九十四章 附屬 | 九十四頁 |
| 第九十五章 附屬 | 九十五頁 |
| 第九十六章 附屬 | 九十六頁 |
| 第九十七章 附屬 | 九十七頁 |
| 第九十八章 附屬 | 九十八頁 |
| 第九十九章 附屬 | 九十九頁 |
| 第一百章 附屬 | 一百頁 |

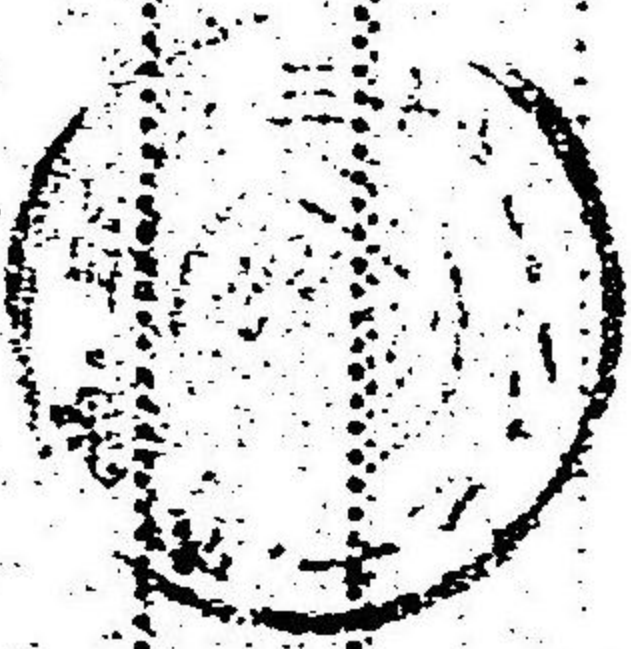

中華民國三十一年八月一日

| | | |
|------|---------|----|
| 第三款 | 學年學期及休業 | 二八 |
| 第四款 | 入學及在學 | 三〇 |
| 第五款 | 特待生 | 三九 |
| 第六款 | 休學 | 三九 |
| 第七款 | 退學及除名 | 四一 |
| 第八款 | 懲罰 | 四六 |
| 第九款 | 試驗及進級 | 四二 |
| 第十款 | 卒業試驗 | 四五 |
| 第十一款 | 授業科 | 五二 |
| 第十二款 | 圖書器械及標本 | 五三 |
| 第十三款 | 圖書閱覽室 | 五四 |
| 第十四款 | 生徒心得 | 五五 |
| 第十五款 | 制服 | 五六 |

| | | |
|------|--------------------|-----|
| 第十六款 | 寄宿舍 | 五七 |
| 第五章 | 細則 | 六〇 |
| 第一 | 生徒心得 | 六〇 |
| 第二 | 寄宿舍 | 六五 |
| 第三 | 監督 | 六八 |
| 第四 | 校務分掌 | 七〇 |
| 第五 | 教授會 | 七七 |
| 第六 | 文部省直轄學校外國人特別入學規程細則 | 七八 |
| 第六章 | 職員 | 七九 |
| 第七章 | 生徒 | 八二 |
| 第八章 | 卒業生 | 九七 |
| 第九章 | 卒業生及生徒府縣別一覽表 | 一四二 |
| 第十章 | 敷地建物 | 一四九 |

| | |
|---------|-----|
| 附章 鐵道部 | 四六 |
| 第一章 校規 | 一五二 |
| 第二章 學費 | 一五三 |
| 第三章 宿舍 | 一五三 |
| 第四章 體育 | 一五三 |
| 第五章 音樂 | 一五三 |
| 第六章 文書 | 一五三 |
| 第七章 雜項 | 一五三 |
| 第八章 附則 | 一五三 |
| 第九章 附則 | 一五三 |
| 第十章 附則 | 一五三 |
| 第十一章 附則 | 一五三 |
| 第十二章 附則 | 一五三 |
| 第十三章 附則 | 一五三 |
| 第十四章 附則 | 一五三 |
| 第十五章 附則 | 一五三 |
| 第十六章 附則 | 一五三 |
| 第十七章 附則 | 一五三 |
| 第十八章 附則 | 一五三 |
| 第十九章 附則 | 一五三 |
| 第二十章 附則 | 一五三 |

千葉醫學專門學校

第一章 學年曆

| | |
|--------|-----------|
| 九月十日 | 第一學期授業始ル |
| 秋分日 | 休業(秋季皇靈祭) |
| 十月十七日 | 休業(神嘗祭) |
| 十一月三日 | 休業(天長節) |
| 十一月廿三日 | 休業(新嘗祭) |
| 十二月廿四日 | 第一學期授業終ル |
| 十二月廿五日 | 冬期休業始ル |
| 一月七日 | 冬期休業終ル |
| 一月八日 | 第二學期授業始ル |
| 一月三十日 | 休業(孝明天皇祭) |

第一章 學年曆

千葉醫學專門學校

二月十七日 休業(紀元節)

春分日 休業(春季皇靈祭)

三月三十一日 第二學期授業終ル

四月三日 春期休業始ル

四月七日 春期休業終ル

四月八日 第三學期授業始ル

五月十一日 紀念日(夏期)

七月十日 第三學期授業終ル

七月十一日 夏期休業始ル

九月十日 夏期休業終ル

○第一章 沿革

○第三章 沿革略

千葉醫學專門學校ハ明治三十四年四月勅令第五十四號並ニ文部省令第八號ニ依リ第一高等學校醫學部ヲ改稱獨立醫學部トシテ之ヲ以テ沖繩ニ其沿革ヲ釋スルニ蓋シ醫學部ヲ起原タル明治七年三井組ノ昔唱ニ由リ千葉登戸寒川ノ有志者金壹千貳百餘圓ヲ醸シテ千葉町ニ其並病院ヲ設テ之ニ胚胎ス當時千葉縣廳ニ亦タ此學ヲ贊シ現ニ院長ハ如キ該縣ニ屬官ヲ以テ兼務セシメ以テ元年六月千葉縣廳ニ於テ病院ヲ新築シテ公立千葉病院ト稱シ舊東京醫學校卒業生淺川岩瀨ヲ聘シテ教頭兼ニ院內ニ醫學教場ヲ設テ初メテ縣費生十七名私費生四千名ヲ募リ醫學ノ綱領ヲ授テ十三年六月醫學部長尾精三淺川岩瀨ニ代シテ院務ヲ執リ且ツ教頭ノ任ニ當リ平五年六月登戸半葉病院ノ組織ヲ改メ更ラニ縣立千葉醫學校及附屬病院ヲ置ク之レ實ニ甲種千葉醫學校ニシテ此際教科ヲ大ニ改テ庶務亦細ニ整ルニテ大ニ更ニ

○第二章 沿革略

スル所アリ十七年九月千葉醫學校及病院ノ改築ニ着手シ十二月竣工
 十九年四月中學校令ヲ公布セラシ十月文部大臣ヨリ千葉醫學校ハ追
 テ詮議ノ次第アルヲ以テ從來ノ規模ヲ失ハサル様計畫スベキ旨ヲ達
 セラル十一月高等中學校設置區域ヲ定メラル
 二十年八月高等中學校ノ經費ヲ國庫金ト地方稅トノ支辨トシ地方稅
 ノ負擔額ヲ定メラル九月府縣立醫學校ノ費用ハ明治三十一年度以降
 地方稅ヲ以テ之ヲ支辨スルコトヲ得サル旨公布セラシ同月第一高等
 中學校ノ醫學部ヲ千葉ニ置カレ新築落成ニ至ルマテハ縣立醫學校ノ
 地所建物ヲ假用スルコト、セラシ十月醫學部生徒ノ人員ヲ四百人ト
 定メラル同月濱尾專門學務局長ノ照會ニ由リ醫學部生徒ノ實習ニ供
 スル病院ハ文部省ニ於テ新築シ之ヲ千葉縣ニ引渡シ縣立病院ヲ置キ
 以テ生徒ノ實習ニ充ルコトニ定ム十一月甲種千葉醫學校ノ器具器械

圖書ノ類ハ醫學部ニ引繼カレタリ十二月醫學士長尾精一第一高等中
 學校教諭ニ任セラレ醫學部長ヲ命セラル
 二十一年三月縣立千葉醫學校及附屬病院ヲ廢シ更ラニ縣立千葉病院
 ヲ置ク同月第一高等中學校長職務規程及高等中學校醫學部長職務規
 程ヲ定メラル四月元千葉醫學校ノ校舍ヲ假用シ茲ニ第一高等中學校
 醫學部生徒ノ授業ヲ始ム生徒現員百九十四名六月醫學部規則ヲ定ム
 同月醫學部ニ於テ醫學研究ノ爲メ本人又ハ親族ヨリ死後解剖ノ義ヲ
 出願スル時ハ本校限リ聞届ケ解剖ヲ施行スルコトヲ得ル旨達セララル
 八月高等中學校經費ヲ地方稅ニ於テ分擔スル義ハ來二十二年以降
 之レヲ止ラル
 二十二年九月醫學部新築ノ工事ヲ起ス十二月休學規程ヲ定ム
 二十三年七月藥學科ヲ附設セラレ生徒ノ人員ヲ百人ト定メラル八月
 藥學科規則ヲ定ム九月新築校舍ニ移轉ス十月高等中學校ノ官制ヲ改

正セラレ從前ノ教諭ハ教授ニ助教諭ハ助教諭ニ任セラレ醫學部長ハ
 改メテ醫學部主事ヲ命セラル十月教育ニ關シ下シタマハリタル 勅
 語謄本及文部大臣ノ訓示ヲ交付セラル依テ十一月三日職員並生徒一
 同ヲ召集シ主事長尾精一謹而 勅語謄本ヲ捧讀ス十二月 天皇 皇
 后兩陛下ノ御眞影
 御宸署ノ勅語ヲ拜戴ス爾來 御式日ニハ御影ヲ奉掲職員生徒ヲ集メ
 テ 勅語謄本ヲ捧讀シ入學式ニ於テハ新入學生ニ
 御宸署勅語ノ拜觀ヲ許スコトハセリ
 二十四年六月醫學部部務分掌規程及ヒ寄宿舎規程ヲ定ム七月官制ヲ
 改正シ職員ノ人員及俸給令ヲ定メラル九月高等中學校醫學部學科及
 ヒ程度中各學科授業時數ヲ改正セラル十月寄宿舎規則中寄宿料ヲ定
 ム
 二十五年十二月藥學科卒業證書式ニ鑛物學ヲ追加ス

二十六年八月官制ヲ改正シ且ツ職員ノ人員及俸給令ヲ改定セラル同
 月醫學部學科中英語ヲ外國語ニ改メ隨意科トシ裁判醫學ヲ法醫學ト
 改稱及藥學科學科程度ヲ改正ス十月第一高等中學校長職務規程ヲ改
 正シ第一高等中學校醫學部長職務規程ヲ廢セラル十一月卒業證書式
 及規則ヲ改正ス十二月第一高等中學校長職務中條項ヲ定メ醫學部主
 事ハ委任セラル
 二十七年六月高等學校令ヲ公布セラル七月第一高等學校ニ醫學部及
 大學豫科ヲ設置シ修業年限及入學程度ヲ定メラル同月醫學部ノ學科
 目及講座ノ數ヲ定メラル八月生徒帽子ノ徽章ヲ改正ス九月醫學部規
 則ヲ改正ス
 二十八年六月規則中ニ醫學部卒業生ハ得業士ト稱スルコトヲ得ル條
 ヲ追加ス
 二十九年六月規則中學科時間其他改正追加ス

三十年一月學校清潔法ノ標準ヲ定メラル三月學生々徒身體檢查規程ヲ定メラル四月尋常中學校卒業生ニシテ入學ヲ望ム者豫定ノ募集人員ニ超過スルトキハ第一高等學校入學規則ヲ適用シテ特別試問ヲ施シ且受験料ヲ徵收スルコト、セリ五月規則中入學料徵收ニ關スル件ヲ追加ス同月藥學科卒業試問規程ニ化學ヲ加ヘ該科目ヲ卒業證書ニ記入スルコト、ス八月醫學科課程表中ニ細菌學ヲ追加ス十月組織學實習室新築落成ス

三十一年七月寄宿料ヲ改正ス

三十二年三月總則及入學在學退學規程其他改正追加ス十一月內科臨床講義室及附屬建物新築落成ス九月藥學科課程表衛生化學程度中ニ細菌學ヲ追加ス

三十四年四月第一高等學校醫學部ヲ千葉醫學專門學校ト改メ校長教授助教授書記ノ人員ヲ定メラル同月第一高等學校醫學部主事長尾精一千葉醫學專門學校長心得ヲ命セラレ六月學校長ニ勅任セララル五月是ヨリ先元醫學部所屬ノ土地貳萬六千六百六拾五坪之ニ建設セル建物貳千四百參拾貳坪六合參勺壹才ヲ政府ノ交付トシテ第一高等學校資金ニ編入セラレタル分同校ヨリ引繼カレタリ依テ本校資金ニ編入ス同月生徒ノ服制及帽子ノ徽章ヲ改正ス九月本校規則並ニ生徒心得細則寄宿舍細則監督規程校務分掌規程教授會規程ノ諸則ヲ定ム

三十五年七月藥學科授業料ヲ醫學科ト同額ニ改メ又休學規程第七條ヘ但書ヲ追加ス同月校長長尾精一病ヲ以テ卒去シ教授荻生錄造學校長心得ヲ命セラレ尋テ十一月學校長ニ任セララル

三十六年三月專門學校令ヲ發布セララル同月細菌學實驗室及附屬建物落成ス七月外國人特別入學規程細則ヲ定ム十一月校長荻生錄造獨國

明治二十九年勅令第八十號
明治二十九年勅令第八十號
明治二十九年勅令第八十號
明治二十九年勅令第八十號
明治二十九年勅令第八十號
明治二十九年勅令第八十號
明治二十九年勅令第八十號
明治二十九年勅令第八十號
明治二十九年勅令第八十號
明治二十九年勅令第八十號

留學不在中教授醫學博士三輪德寬校長代理ヲ命セラレ
三十七年四月入學規程並ニ入學願書式ヲ改正ス

〇第三章 法令

第一 官制(抄)

勅令第八十六號 明治二十六年八月二十四日

第一條 文部省直轄諸學校ハ左ノ如シ東京高等師範學校、廣島高等師範學校、女子高等師範學校、札幌農學校、盛岡高等農林學校、東京高等商業學校、神戸高等商業學校、第一高等學校、第二高等學校、第三高等學校、第四高等學校、第五高等學校、第六高等學校、第七高等學校、山口高等學校、千葉醫學專門學校、仙臺醫學專門學校、岡山醫學專門學校、金澤醫學專門學校、長崎醫學專門學校、東京高等工業學校、大阪高等工業學校、京都高等工藝學校、東京外國語學校、東京美術學校、東京音樂學校、東京盲啞學校

第六條 文部省直轄諸學校ニ左ノ職員ヲ置ク

校長

助教授

書記

第七條 校長ハ勅任又ハ奏任トス文部大臣ノ命ヲ承ケ校務ヲ掌理シ
所屬職員ヲ監督ス

第八條 教授ハ勅任又ハ奏任トス生徒ノ教授ヲ掌ル助教授ハ判任ト
ス教授ノ職務ヲ助ク

第九條 書記ハ判任トス上官ノ命ヲ承ケ庶務會計ニ從事ス

第十條 (前略)學校ニ於テ生徒監ヲ置クノ必要アルトキハ教官ヨリ兼
任セシメ

生徒監ハ奏任トス校長ハ指揮ヲ承ケ生徒ノ取締ニ關スル事ヲ掌ル

〇第三章 法令

第十七條 専任教官中其學校所設ノ某學科ヲ擔任スヘキ者ヲ得サル
場合ニ於テハ兼任教官ヲ置キ若クハ學校長ニ於テ特ニ文部大臣ノ
許可ヲ得テ臨時ニ講師ヲ囑託シ其學科ノ授業ヲ擔任セシムルコト
ヲ得

第十九條 文部大臣ハ校務上ノ須要ニ依リ學校ニ商議委員會ヲ設ク
ルコトアルヘシ其ノ委員ハ文部大臣之ヲ命ス

第三十職員定員(抄)

勅令第八十七號

明治二十六年
八月二十四日

文部省直轄諸學校職員定員令

第一條 文部省直轄諸學校職員ノ定員左ノ如シ

(中略)

千葉醫學專門學校

長

一人

助教

七人

書記

五人

第三十一專門學校令

明治三十六年三月二十六日
勅令第六十一號

第一條 高等ノ學術技藝ヲ教授スル學校ハ專門學校トス

專門學校ハ特別ノ規定アル場合ヲ除ク外本令ノ規定ニ依ルヘシ

第二條 北海道府縣又ハ市ハ土地ノ情況ニ依リ必要アル場合ニ限り

專門學校ヲ設置スルコトヲ得但シ沖繩縣ハ此ノ限ニ在ラス

第三條 私人ハ專門學校ヲ設置スルコトヲ得

第四條 公立又ハ私立ノ專門學校ノ設置廢止ハ文部大臣ノ認可ヲ受

クヘシ

第五條 專門學校ノ入學資格ハ中學校若ハ修業年限四箇年以上ノ高

等女學校ヲ卒業シタル者又ハ之ト同等ノ學力ヲ有スルモノト檢定

セラレタル者以上ノ程度ニ於テ之ヲ定ムヘシ但シ美術音樂ニ關スル學術技藝ヲ教授スル專門學校ニ就テハ文部大臣ハ別ニ其ノ入學資格ヲ定ムルコトヲ得

前項檢定ニ關スル規定ハ文部大臣之ヲ定ム

第六條 專門學校ノ修業年限ハ三箇年以上トス

第七條 專門學校ニ於テハ豫科、研究科及別科ヲ置クコトヲ得

第八條 官立專門學校ノ修業年限、學科、學科目及其ノ程度並豫科、研究

科及別科ニ關スル規定ハ文部大臣之ヲ定ム

公立又ハ私立ノ專門學校ノ修業年限、學科、學科目及其ノ程度並豫科、

研究科及別科ニ關スル規定ハ公立學校ニアリテハ管理者、私立學校

ニ在リテハ設立者文部大臣ノ認可ヲ經テ之ヲ定ム

第九條 公立又ハ私立ノ專門學校ノ教員ノ資格ニ關スル規程ハ文部

大臣之ヲ定ム

第十條 公立專門學校ノ職員ノ旅費及給與ニ關スル規程ハ文部大臣

ノ認可ヲ經テ地方長官之ヲ定ム

第十一條 公立ノ專門學校ニ於テハ授業料ヲ徵收スヘシ但シ特別ノ

場合ニ於テ之ヲ減免シ又ハ徵收セサルコトヲ得

第十二條 第一條ニ該當セサル學校ハ專門學校ト稱ズルコトヲ得ス

附 則

第十三條 本令ハ明治三十六年四月一日ヨリ之ヲ施行ス

第十四條 明治二十年勅令第四十八號ハ之ヲ廢止ス

第十五條 既設ノ公立又ハ私立ノ學校ニシテ本令ニ依ルヘキモノハ

本令施行ノ日ヨリ一箇年以内ニ第四條ニ準シ認可ヲ申請スヘシ

前項ノ手續ヲ爲ササルモノハ前項ノ期間ノ滿了ト共ニ廢校シタル

モノト看做ス

第一項ノ手續ヲ爲スモ不認可ノ命令ヲ受ケタルモノハ其ノ命令ヲ

受ケタル日ニ於テ廢校シタルモノト看做ス

第十六條 千葉醫學專門學校、仙臺醫學專門學校、岡山醫學專門學校、金澤醫學專門學校、長崎醫學專門學校、東京外國語學校、東京美術學校及東京音樂學校ハ本令施行ノ日ヨリ專門學校トス

(備考)

明治二十年勅令第四十八號ハ府縣立醫學校ノ費用ハ地方稅ヲ以テ支辨スルヲ得ナル件ナリ

第四 專門學校入學者檢定規程

明治三十六年三月三十一日 文部省令第十四號

明治三十六年勅令第六十一號專門學校令第五條第二項ニ依リ專門學校入學者檢定規程ヲ定ムルコト左ノ如シ

第一條 專門學校ノ本科ニ入學セントスル者ニシテ中學校若ハ修業年限四箇年以上ノ高等女學校ヲ卒業セサル者ハ此規程ニ依リ檢定

ヲ受クヘキモノトス

第二條 檢定ヲ受ケントスル者ハ左ノ資格ヲ具備スルコトヲ要ス

一 年齡男子ハ滿十七年以上女子ハ滿十六年以上ナルコト

二 身體健全ナルコト

三 品行方正ナルコト

四 現ニ中學校若ハ高等女學校ニ在學セサルコト

第三條 檢定ヲ分テ試驗檢定、無試驗檢定ノ二トシ試驗檢定ハ官立、公立ノ中學校若ハ修業年限四箇年以上ノ高等女學校ニ於テ便宜之ヲ

行ヒ無試驗檢定ハ當該專門學校ニ於テ生徒入學ノ際之ヲ行フ

第四條 試驗檢定ノ學科目及其ノ程度ハ中學校若ハ修業年限四箇年ノ高等女學校ノ各學科目及其ノ卒業ノ程度トス但シ中學校若ハ高等女學校ニ於テ加除シ又ハ課セサルコトヲ得ル學科目ハ之ヲ省ク

第五條 官立公立ノ中學校若ハ高等女學校ニ於テハ試験檢定ニ合格シタル者ニハ試験檢定合格證書ヲ交付スヘシ

第六條 官立公立ノ中學校若ハ高等女學校ニ於テハ試験檢定ノ問題答案及成績表ハ五箇年以上保存スヘシ

第七條 官立公立ノ中學校若ハ高等女學校ハ試験檢定手数料ヲ徵收スルコトヲ得

第八條 左ニ掲クル者ハ無試験檢定ヲ受クルコトヲ得

一 文部大臣ニ於テ專門學校ノ入學ニ關シ中學校若ハ修業年限四箇年ノ高等女學校ノ卒業者ト同等以上ノ學力ヲ有スルモノト指定シタル者

二 明治三十五年文部省告示第八十二號ニ依リ高等學校入學ノ豫備試験ニ合格シタル者

附則

本令明治三十六年四月一日ヨリ施行ス

第五條 校長職務規程

文部大臣訓令 明治三十三年六月十八日

直轄諸學校長職務規程

第一條 校長ハ判任官ノ進退ヲ具狀シ及高等官ノ進退ニ付意見ヲ具ヘテ文部大臣ニ稟申スルコトヲ得

第二條 左ノ事項ハ校長之ヲ專行スヘシ但シ第六號及第八號ニ關シ

テハ處分後文部大臣ニ報告スヘシ

第一 教官ノ學科擔任及事務員ノ分課ヲ定ムルコト

第二 規則ノ施行上必要ナル細則ヲ設クルコト

第三 俸給月額二十圓以下ノ雇員ノ進退ニ關スルコト

第四 職員以下内國各地出張ニ關スルコト

第五 職員以下ノ除服出仕請暇ニ關スルコト

第六 囑託講師ノ解囑及其ノ報酬減額ニ關スルコト

第七 經費中ノ節ヲ流用スルコト

第八 經伺ノ暇ナキ緊急ノ場合ニ於テ臨時休業ヲ爲スコト

第三條 前條ニ掲ケタル事項ノ外總テ文部大臣ノ許可ヲ受ケ之ヲ施行スヘシ

第四條 校長ハ每會計年度ノ終ニ於テ前年ノ功程ヲ具シ文部大臣ニ報告スヘシ

第六 外國人特別入學規程

文部省令第十五號 明治三十四年十一月十一日

文部省直轄學校外國人特別入學規程

第一條 外國人ニシテ文部省直轄學校ニ於テ其一般學則ノ規定ニ依ラス所定ノ學科ノ一科若ハ數科ノ教授ヲ受ケントスル者ハ外務省在外公館又ハ本邦所在ノ外國公館ノ紹介書アルモノニ限り特ニ之

ヲ許可スルコトアルヘシ

第二條 前條ニ依リ教授ヲ受ケントスル外國人ハ前條ノ紹介書ヲ添ヘ帝國大學總長若ハ學校長ニ願出ツヘシ

第三條 帝國大學總長若ハ學校長ニ於テ前條ノ出願ヲ受ケタルトキハ相當ノ學力アリト認メタル者ニ限り之ヲ許可スヘシ但學校ノ設備上差支アル場合ハ此ノ限ニアラス

第四條 本令ノ規定ニ依リ入學シタル外國人ニシテ學科修了ノ證明書ヲ受ケントスル者ニハ試験ノ上之ヲ附與スヘシ

第五條 本令ノ規定ニ依リ入學シタル外國人ニハ入學試験料、入學料及授業料ヲ徴收セサルコトヲ得

第六條 帝國大學總長及學校長ハ文部大臣ノ認可ヲ受ケ本令ニ關シ必要ナル細則ヲ設クルコトヲ得

附 則

第七條 本令施行ノ際文部省直轄學校ニ於テ一般學則ノ規定ニ依ラ
 ス在學スル外國人ハ本令ニ依リ入學シタル者ト看做ス
 第八條 明治三十三年文部省令第十一號文部省直轄學校外國委託生
 ニ關スル規定ハ本令施行ノ日ヨリ之ヲ廢止ス

○第四章 規則

第一款 總則

第一條 本校ハ醫學及藥學ノ專門學科ヲ教授スル所トス
 第二條 修學年限ハ醫學ヲ四箇年藥學ヲ三箇年トス
 入學ノ程度ハ中學校卒業ノ程度トス

第二款 學科課程

第一條 醫學ノ課目ハ解剖學、生理學、病理學、藥物學、內科學、外科學、眼科
 學、產科學、婦人科學、衛生學、法醫學トシ外ニ副科トシテ倫理學、獨逸語、
 物理學、化學、體操ヲ課ス

第二條 藥學ノ科目ハ化學、藥用植物學、分析學、衛生化學、裁判化學、生藥
 學、藥局方、調劑學、製藥化學、藥品鑑定トシ外ニ副科トシテ倫理學、獨逸
 語、礦物學、物理學、體操ヲ課ス
 第三條 各學科課程ヲ定ムルコト左表ノ如シ

醫學科學科課程表

| 學科 | 學年 | 學期 | | | | | | | |
|-------|-------|------|----|----|----|----|----|---|--|
| | | 一期 | 二期 | 三期 | 一期 | 二期 | 三期 | | |
| 解剖學 | 第一學年 | 程度 | 八 | 八 | 八 | | | | |
| | | 理論 | | | | | | | |
| | | 實習 | | | | | | | |
| | 局所解剖學 | 第二學年 | 程度 | | | | 四 | 五 | |
| | | | 理論 | | | | | | |
| | | | 實習 | | | | | | |
| | 組織學理論 | 第三學年 | 程度 | | | | | | |
| | | | 理論 | | | | | | |
| | | | 實習 | | | | | | |
| | 組織學實習 | 第四學年 | 程度 | | | | | | |
| | | | 理論 | | | | | | |
| | | | 實習 | | | | | | |
| 並頭鏡用法 | | 程度 | | | | | | | |
| | | 理論 | | | | | | | |
| | | 實習 | | | | | | | |

○第四章 規則 ○第一款 總則 ○第二款 學科課程

| 內科學 | | 藥物學 | | 病理學 | | | 生理學 | | | | |
|-----|-----|------|------|-----|------|----------|---------|---------|-------|-------|-----|
| 診斷學 | 兒科學 | 精神病學 | 臨床實習 | 理論 | 調劑實習 | 理論實驗及處方學 | 病理組織學實習 | 病理解剖學實習 | 病理解剖學 | 理論及實驗 | 胎生學 |
| | | | | | | | | | | | |
| | | | | | | | | | | | |
| | | | | | | | | | | | 七 |
| 二 | | | | | | | | | 五 | 七 | |
| 二 | | | | | | 二 | | 二 | 二 | 七 | 一 |
| 二 | | | | | | 六 | | 五 | | | 三 |
| | | | 七 | 三 | 二 | | 二 | | | | |
| | | | 七 | 三 | | | 四 | | | | |
| | 三 | | 七 | 三 | | | | | | | |
| | | | 八 | 三 | | | | 時 | | | |
| | | 二 | 八 | 三 | | | | 夕 | | | |
| | | 二 | 八 | 三 | | | | 時 | | | |
| | | | 八 | 三 | | | | 夕 | | | |

| 衛生學 | | 產婦人科學 | | 眼科學 | | 外科學 | | | | | | |
|-------|-------|------------------|--------|-------|------|----------|------|------|----------|------|----|----|
| 細菌學理論 | 理論及實驗 | 產科婦人科臨床實習並產科模空演習 | 婦人科學理論 | 產科學理論 | 臨床實習 | 理論並檢眼鏡用法 | 手術實習 | 綑帶實習 | 皮膚病及花柳病學 | 臨床實習 | 各論 | 總論 |
| | | | | | | | | | | | | |
| | | | | | | | | | | | | |
| | | | | | | | | | | | | |
| | | | 四 | | | | | | | | | 三 |
| 二 | | | 五 | | | | | | | | | 三 |
| 二 | | | 四 | | | | | 二 | | | | 三 |
| | | | 三 | | | 四 | | | 二 | 七 | 三 | |
| 二 | | | 三 | | | 四 | | | 二 | 七 | 三 | |
| | | | 二 | | 四 | 二 | 二 | | | 七 | 三 | |
| | 二 | 三 | 四 | 三 | 二 | | | | | 八 | 三 | |
| | 三 | 三 | 四 | 三 | 二 | | | | | 八 | 三 | |
| | 二 | 三 | 四 | 二 | 二 | | | | | 八 | 三 | |

| 化學 | 學科 | 計 | 體操 | 化學 | 物理學 | 獨逸語 | 倫理學 | 法醫學 | 細菌學實習 |
|------|------|----|----|----|-----|-----|-----|-----|-------|
| | | | | | | | | | |
| 化學 | 第一學年 | 一期 | 三 | 五 | 三 | 一〇 | 一 | | |
| | | 二期 | 三 | 五 | 一〇 | 一 | | | |
| | | 三期 | 三 | 五 | 四 | | | | |
| | | 一期 | | | 四 | | | | |
| | | 二期 | | | 四 | | | 二 | |
| | | 三期 | | | 四 | | | 二 | |
| | 第二學年 | 一期 | | | | | 四 | | |
| | | 二期 | | | | | 四 | | 二 |
| | | 三期 | | | | | 四 | | 二 |
| | | 一期 | | | | | 四 | | |
| | | 二期 | | | | | 四 | 三 | 三 |
| | | 三期 | | | | | 四 | 三 | 一 |
| 第三學年 | 一期 | | | | | 四 | | | |
| | 二期 | | | | | 四 | | | |
| | 三期 | | | | | 四 | | | |
| | 一期 | | | | | 四 | | | |
| | 二期 | | | | | 四 | | | |
| | 三期 | | | | | 四 | | | |

藥學科學科課程表

| 調劑學 | 藥局方 | 生藥學 | 裁判化學 | 衛生化學 | 分析學 | 藥用植物學 | 實習及顯微鏡用法 | 理論 | 實習 | 理論 | 實習 | | | | | | | | |
|-----|---------|-----|------|------|-----|-------|----------|----|----|----|----|----|----|----|----|---|---|---|---|
| | | | | | | | | | | | | 理論 | 實習 | 理論 | 實習 | | | | |
| 調劑學 | 日本藥局方要領 | 實習 | 理論 | 實習 | 理論 | 實習 | 理論 | 實習 | 理論 | 實習 | 理論 | | | | | | | | |
| | | | | | | | | | | | | 一期 | 一〇 | 三 | 二 | 三 | 二 | 二 | |
| | | | | | | | | | | | | 二期 | 一〇 | 三 | 三 | 三 | 三 | 二 | |
| | | | | | | | | | | | | 三期 | 一〇 | 三 | 三 | 三 | 三 | 五 | |
| | | | | | | | | | | | | 一期 | 四 | 六 | 三 | 三 | 三 | 三 | |
| | | | | | | | | | | | | 二期 | 四 | 六 | 三 | 三 | 三 | 三 | |
| | 外國藥局方要領 | 實習 | 理論 | 實習 | 理論 | 實習 | 理論 | 實習 | 理論 | 實習 | 理論 | 實習 | | | | | | | |
| | | | | | | | | | | | | | 一期 | 二 | 六 | 四 | 二 | 四 | 九 |
| | | | | | | | | | | | | | 二期 | 二 | 六 | 四 | 二 | 四 | 九 |
| | | | | | | | | | | | | | 三期 | 二 | 六 | 四 | 二 | 四 | 九 |
| | | | | | | | | | | | | | 一期 | 二 | 六 | 四 | 二 | 四 | 九 |
| | | | | | | | | | | | | | 二期 | 二 | 六 | 四 | 二 | 四 | 九 |