

紡織用革具類一式 專門製作

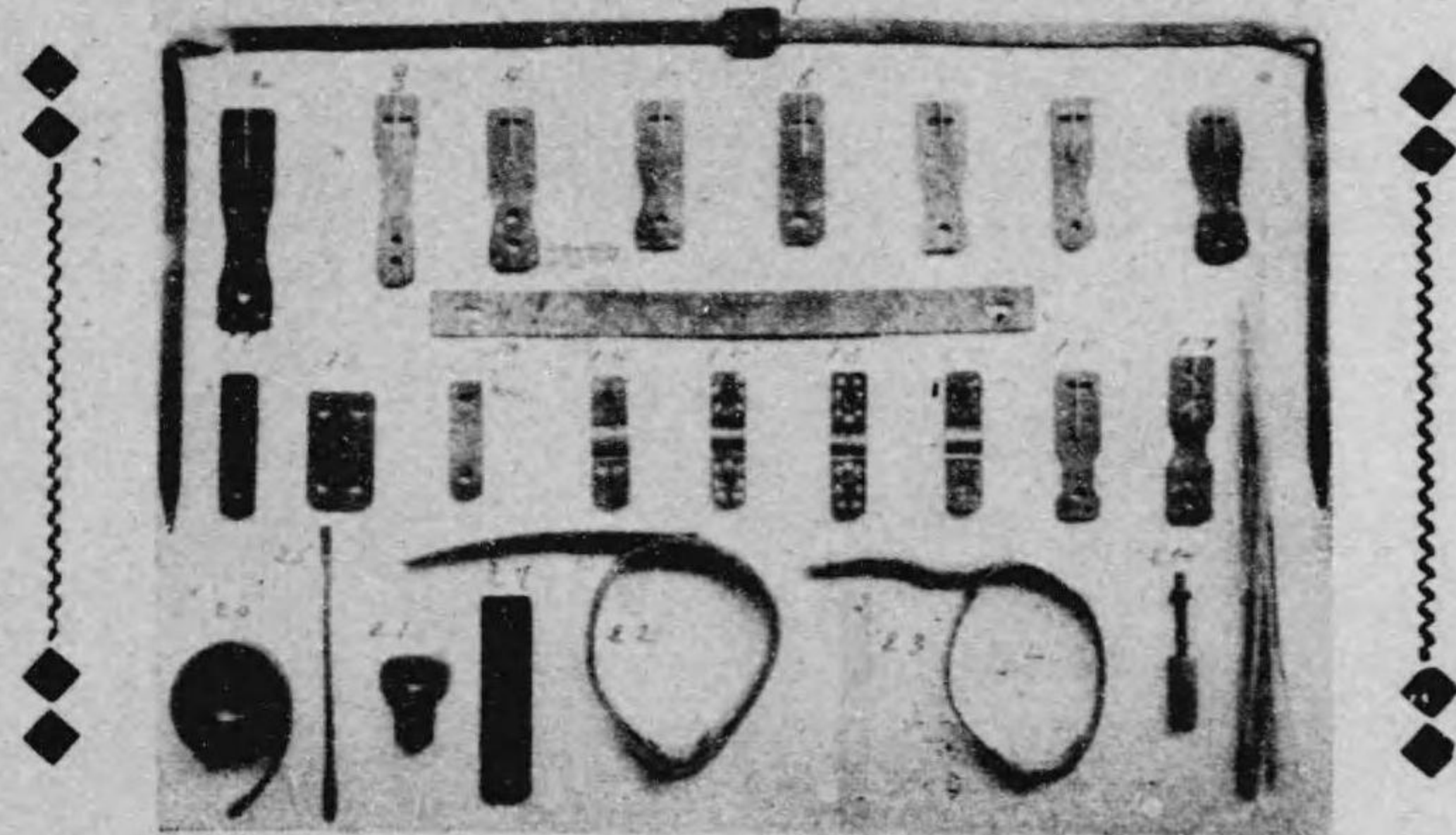

福島昌夫商店

大阪市浪速區濱南通二丁目

電話 櫻川二八六五番

電信 略號 (マフ)

除塵裝置

真空ポンプ

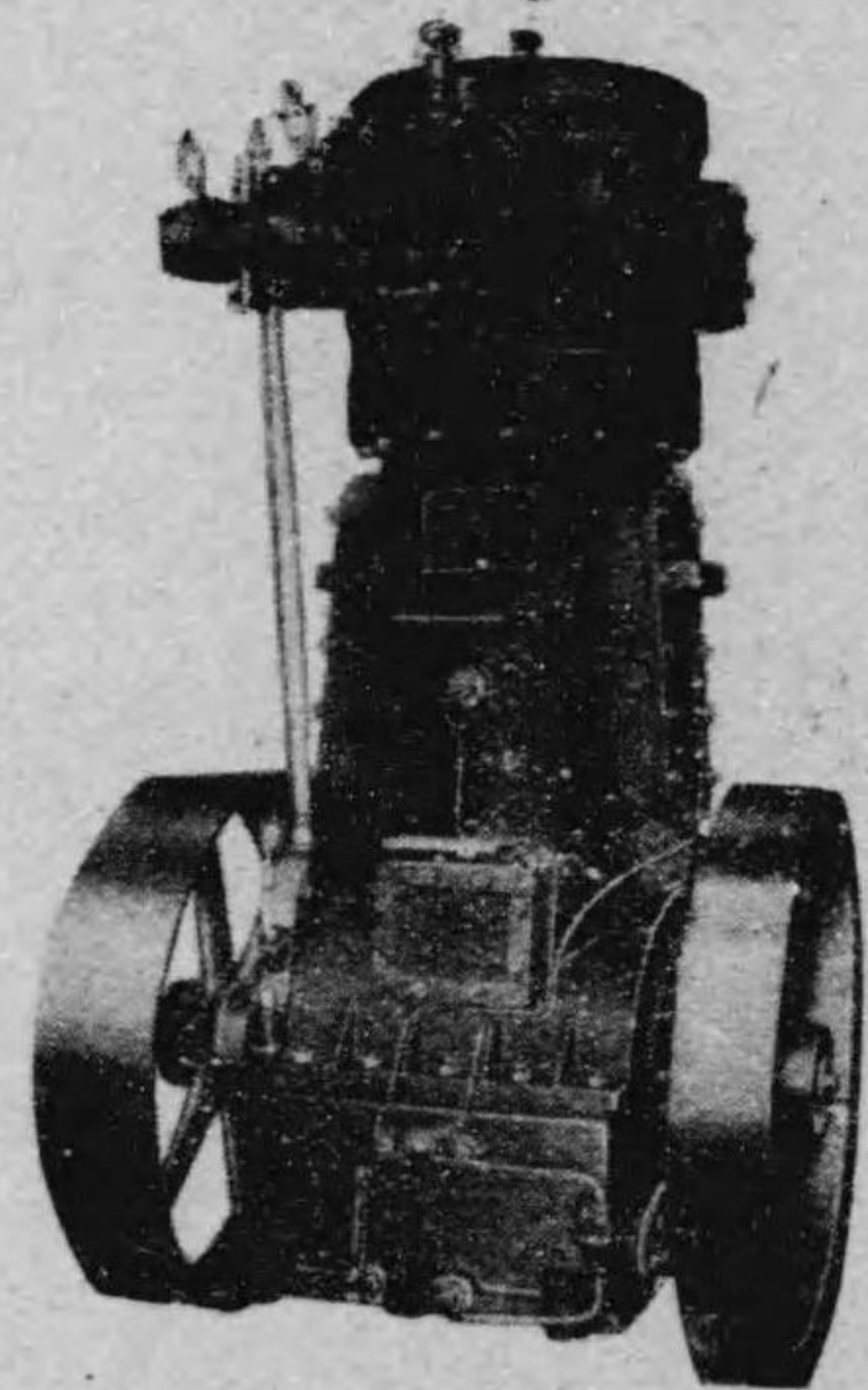

噴霧裝置

空氣壓縮機

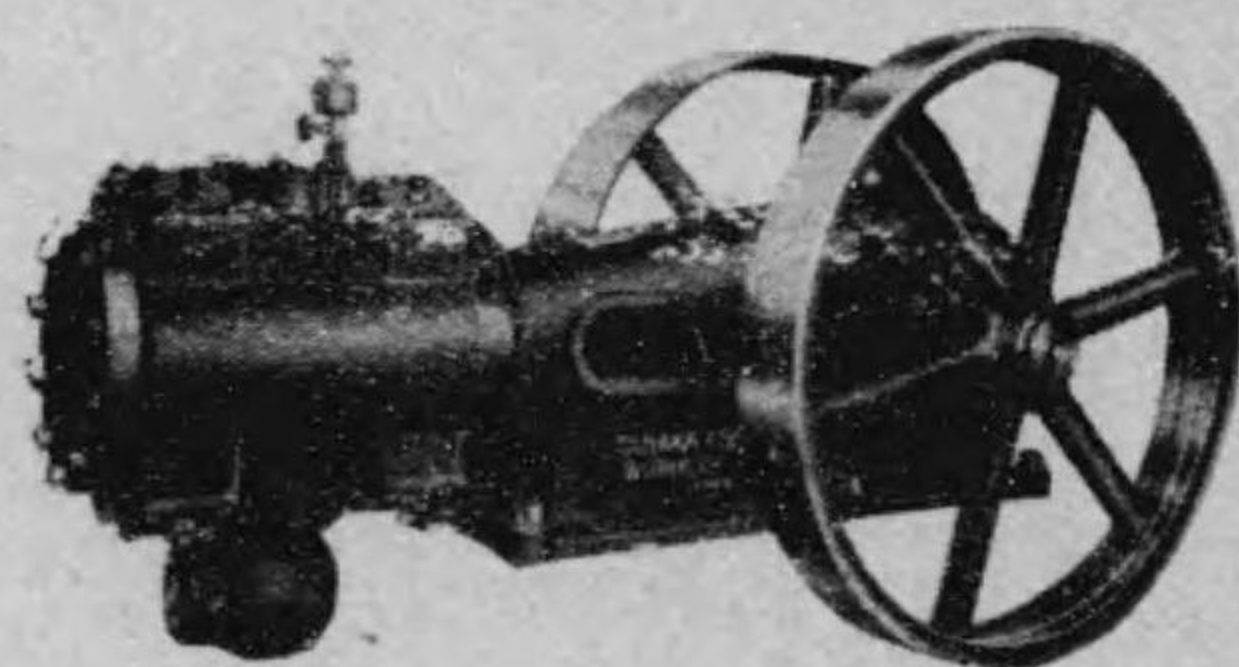

營業種目

各種ポンプ
各種エレベーター
各種コンベヤー
起重機、捲揚機
化學工業用機械
製糖用機械



株式會社

田中機械製作所

大阪市港區市岡町八五五

電話 (長) 二八三〇・二六七〇
(西) 二五三一・七三二



大正十六年度

織要覽



紡織雜誌社藏版

“Efficiency Machine”

能率機

キシライト株式会社



日本專賣特許二五四八九
六五八七〇

同新案四九二〇五
九一〇四一
九一一八五

動力の損失
を除去する
能率機!

◎摩擦より生ずる動力の損失は實に莫大なるものがありまして、實驗に依りますと使用動力の六割が無駄になつて居る場合があります
◎上圖は此摩擦損失を殆ど全部除去し得る能率機使用中の光景であります
明細なる實驗證明の載せられたる五十頁の説明書を送呈致します

特許キシライト軸承製造元

東京市日本橋區室町三丁目

キシライト株式会社

電話大手五八五一番
振替東京八三二番

大阪市西區立賣堀北通六丁目十五番地

關西株式
代理店會社 守谷商會大阪支店

電話新町 特長三三〇番・三三一番
三三一番・四一三番

特前一九三

332-204

製造者より直接消費者へ

工場食堂用食器

并ニ陶器製糸道類各種

愛知縣瀬戸町

辻總兵衛支店

電話長三〇番

本店大阪・支店東京

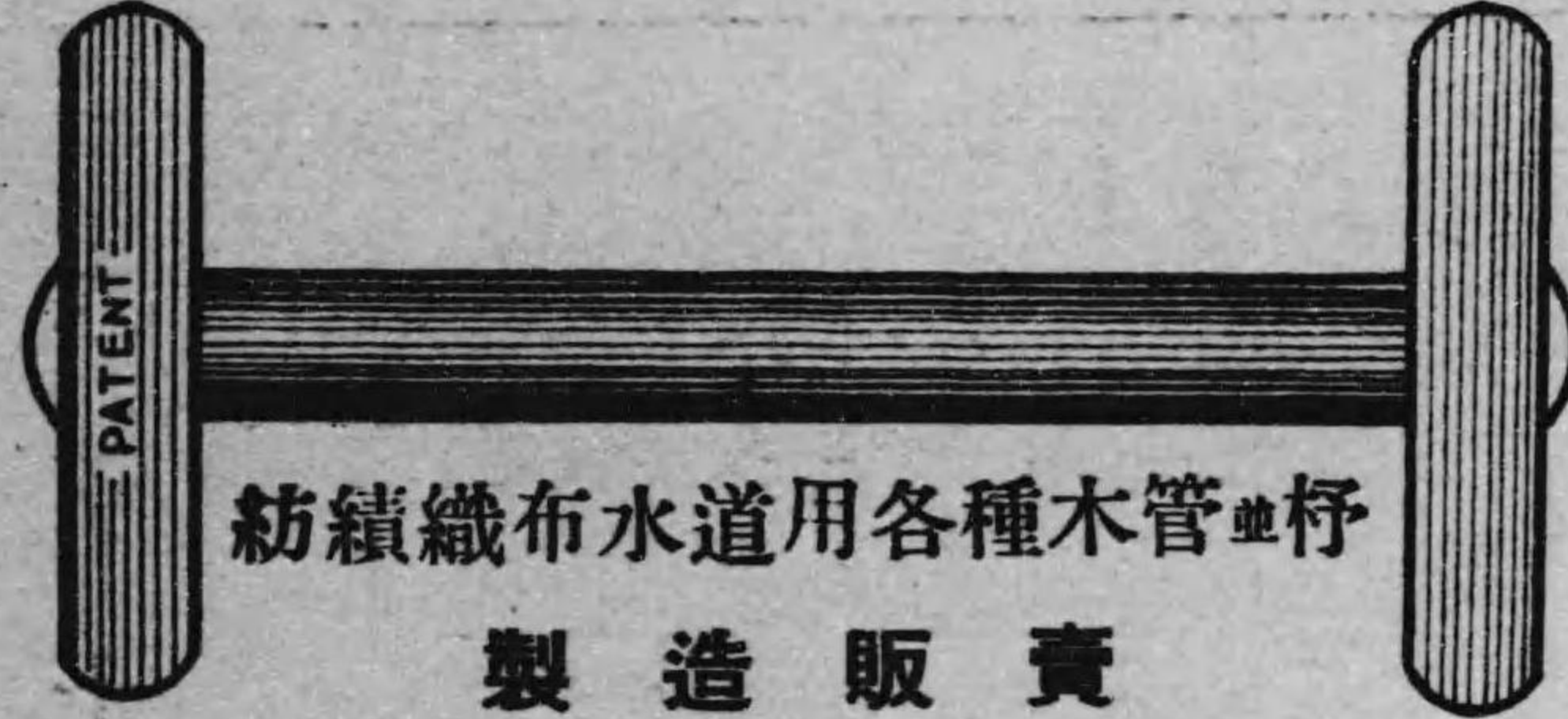

紡績織布水道用各種木管並付

製造販賣

創始明治廿九年

品質

登録



商標

本位

日本木管株式會社

兵庫縣尼崎市

電話〔特長土佐城一五三九番
尼崎一三四番



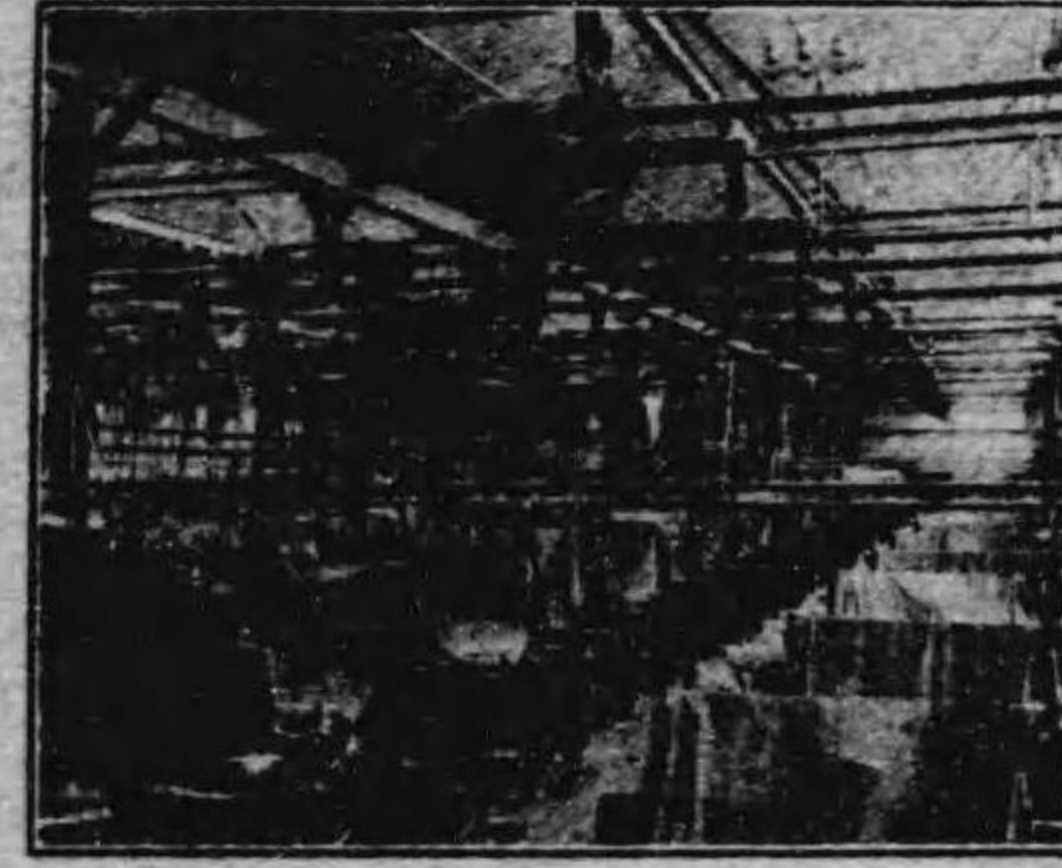
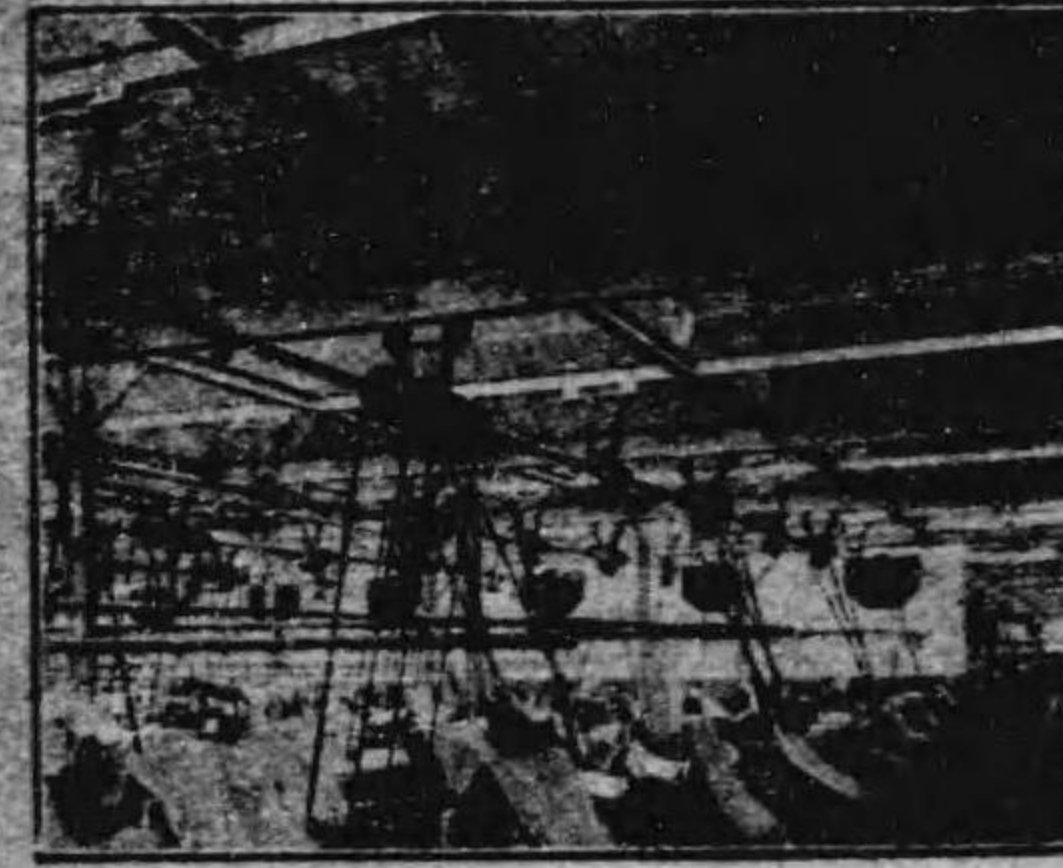

最終に紡績界に入れる寵児

一、キシライトの出発点は今泉工學博士が製鐵所に採用せられたるに始まり爾來拾五ヶ年間にセメント、製紙、製糖、肥料、鐵道、鑛山、造船、工廠、機械の順序に弘布せられ來りたるも最近三四ヶ年前迄は紡績界に徹底的に廣く採用さるゝに至らざりしを遺憾とせり。

二、然るに四年前一大紡績會社社長某氏の英斷に依り新設工場全部をキシライト傳動裝置を以て運轉せられたる結果其成績豫期以上良好なりしが爲め同會社拾數の増設工場全部をキシライトにて運轉せらるゝに至れり。

三、今や全國に於ける資本金壹千萬圓以上の紡績、紡織會社工場に於てキシライトを使用せられ居らざるは僅に二三會社に止まるに至れり。

◎五拾餘頁の傳動裝置型錄御要求次第送呈す。

東京市日本橋區室町(三共ビルヤング)

特許キシライト傳動裝置製造發賣元

キシライト株式會社

電話大手五八五一番
振替東京八三二番

大阪市西區立賣堀北通六ノ一五番地

關西代理店

守谷商會大阪支店

電話新町(特長)三三〇番
三三一番 四一三番

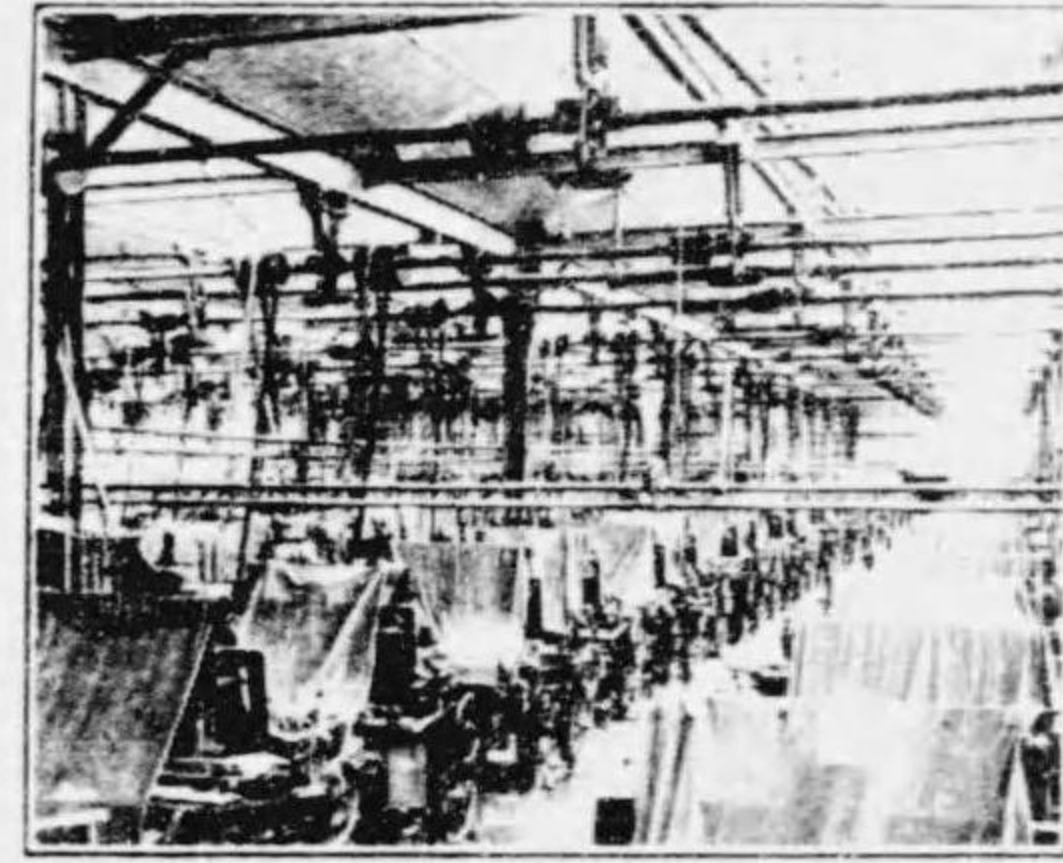
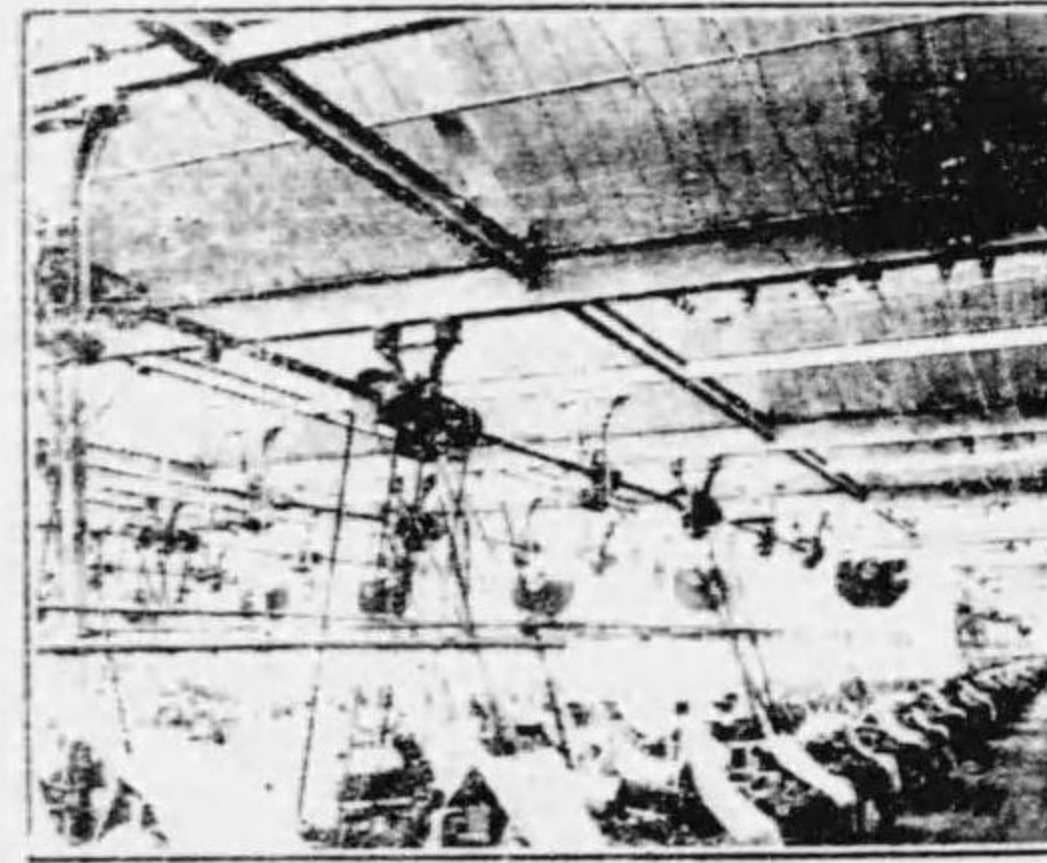

最終に紡績界に入れる喜泉

一、キシライトの出発点は今泉工學博士が製鐵所に採用せられたるに始まり爾來拾五年間にシメント、製紙、製糖、肥料、鐵道、鑛山、造船、工廠、機械の順序に弘布せられたるも最近三四ヶ年前迄は紡績界に徹底的に廣く採用さるゝに至らざりしを遺憾とせり。

一、然るに四年前一大紡績會社社長某氏の英斷に依り新設工場全部をキシライト傳動装置を以て運轉せられたる結果其成績豫期以上良好なりしが爲め同會社拾數の増設工場全部をキシライトにて運轉せらるゝに至れり。

一、今や全國に於ける資本金壹千萬圓以上の紡績、紡績會社工場に於てキシライトを使用せられ居らざるは僅に二三會社に止まるに至れり。

◎五拾餘頁の傳動裝置型錄御要求次第送呈す。

東京市日本橋區室町(三共ビルヂング)

キシライト株式會社

電話大手五八五一番
並替東京八三二番

大阪市西區立賣堀北通六ノ一五番地

關西代理店 守谷商會大阪支店

電話新町(特長)三三〇番三三一番
三二一番四一三番

大正十六年度紡織要覽廣告掲載目次

1	稲畑商店	特前	三二一三二	西參製機所	同	一八三
	泉尾紡機製作所	同	四九	日本フリエーテット	同	八一
	和泉屋商店	同	五七	ローラー株式會社	同	一〇九
	五十嵐商會	同	九四	日本商工株式會社	同	目次前
	石井式經機製作所	同	一三七	日本クロス工業株式會社	同	表
	石村製作所	同	一六九	日本木管株式會社	同	表
	伊藤ヘルドフレーム製作所	同	一〇七	日本工業株式會社	同	表
	伊藤機料店	同	一一五	日本機賣買商會	同	表
	岩井製作所	同	一一二	日本ヘルド製作所	同	表
	井原商店	同	一一一	日本電機接續機株式會社	同	表
	井上鐵工所	同	一一〇	日瑞貿易株式會社紡績機械部	同	表
	池田商會	同	一一〇	日沙商會	同	表
	龜多商店	同	一一〇	ホシキンソン商會	同	表
	長谷川商店	同	一一〇	紡績機具製造株式會社	同	表
	原田式織機株式會社	同	一一〇	本城金屬製作所	同	表
	原商店	同	一一〇	堀谷木管所	同	表
	播磨ヘルド合資會社	同	一一〇	ベツカー商會	同	表
	早崎鐵工所	同	一一〇	豊田紡織株式會社	同	表
	服部商店	同	一一〇	豊田自動織機製作所	同	表
	林木管製造所	同	一一〇	豊田式織機株式會社	同	表
	林傳二郎商店	同	一一〇	東洋チンローラー株式會社	同	表
	橋本工作所	同	一一〇	東洋電機製造株式會社	同	表
	西松商店	同	一一〇	東洋シヤトル合資會社	同	表

大正十六年度用 紡織要覽目次

全國各種紡織會社工場一覽	頁符號	A
支那紡織會社工場一覽	同	B
全國各種紡織會社商標一覽	同	C
全國棉花綿糸布商一覽	同	D
全國各種織物會社工場一覽	同	E
全國撚糸莫大小染色仕上會社工場一覽	同	F
全國各種織物販賣業一覽	同	G
全國織物同業組合一覽	同	H
全國各種機業工場一覽	同	I
全國大學專門學校工業學校工業試驗場一覽	同	J
紡織紳士名鑑	同	K
紡績、織物、莫大小、染色用製造所商店一覽	同	L
諸機械並附屬品諸材料	同	L

會社總索引

全國各種紡織會社工場一覽目次

イ 市村紡績株式會社	A 一
△株式會社伊丹製絨所	同
△出雲製織株式會社	同
△合資會社市川紡績所	A 三
△和泉紡績株式會社	同
△和泉織物株式會社	A 四
△株式會社服部商店	A 五
△播磨紡績株式會社	A 六
△原町紡績株式會社	同
△株式會社半田綿行	A 七
ニ 日本カタン絲株式會社	同
△日本麻紡績株式會社	A 八
△日本絹糸紡績株式會社	同
△日本絹綿紡績株式會社	A 九
△日本絹織株式會社	同
△日本毛織株式會社	A 二
△日本フェルト株式會社	A 三
△日本モスリン株式會社	同
△日本製麻株式會社	A 四
△日東紡績株式會社(福島縣)	A 二六
△日東紡績株式會社(東京府)	A 二八
△日華紡績株式會社	同
△日清紡績株式會社	A 二九
△株式會社北泉紡績所	A 三三
ホ 東華紡績株式會社	同
△東洋紡績株式會社	A 三四
△東洋麻糸紡績株式會社	A 三五
△東洋麻糸紡績株式會社	A 三六
△東洋モスリン株式會社	A 三七
△東京麻糸紡績株式會社	A 三九
△東京毛織株式會社	同
△東京絹絨紡績株式會社	A 四〇
△東京麻糸紡績株式會社	同
△東京モスリン紡績株式會社	同
△東京絹織株式會社	同
△東京モスリン紡績株式會社	同
△豐田紡績株式會社	A 四二
△株式會社豐田紡績廠	A 四三
△同興紡績株式會社	同
△富山紡績株式會社	A 四四
チ 德永毛糸紡績工場	同
△中央毛糸紡績株式會社	同
△中央綿糸工業株式會社	A 四六
△中外紡績株式會社	同
△中外莫大小紡績株式會社	A 四七
△千代田紡績株式會社	同
△千代田毛織株式會社	A 四八
△朝鮮紡績株式會社	同
△兩備絹毛紡績株式會社	A 四九
△兩毛紡績株式會社	同
△兩毛整織株式會社	A 五〇
リ 小津武林起業紡績工場	同
△大和田紡績株式會社	A 五一
△大阪紡績株式會社	同
△大阪織物株式會社	A 五二
△大阪毛糸紡績株式會社	同
△大阪毛織株式會社	A 五三
△大阪合同紡績株式會社	A 五四
△大阪莫大小紡績株式會社	A 五五

目次



目 種 業 營

各種クローズ製造	梅クローズ	色クローズ	黒雲クローズ	ウインドクローズ	トレーシングクロス	ブツククロス
----------	-------	-------	--------	----------	-----------	--------

國產優良

輸入防遏

入西路小油通條一市都京

社 會 式 株 業 工 ス ロ ク 本 日

番 〇 六 四 長 } 陣 西 話 電
番 九 五 四 }

(口 夕) 語 略 電 發

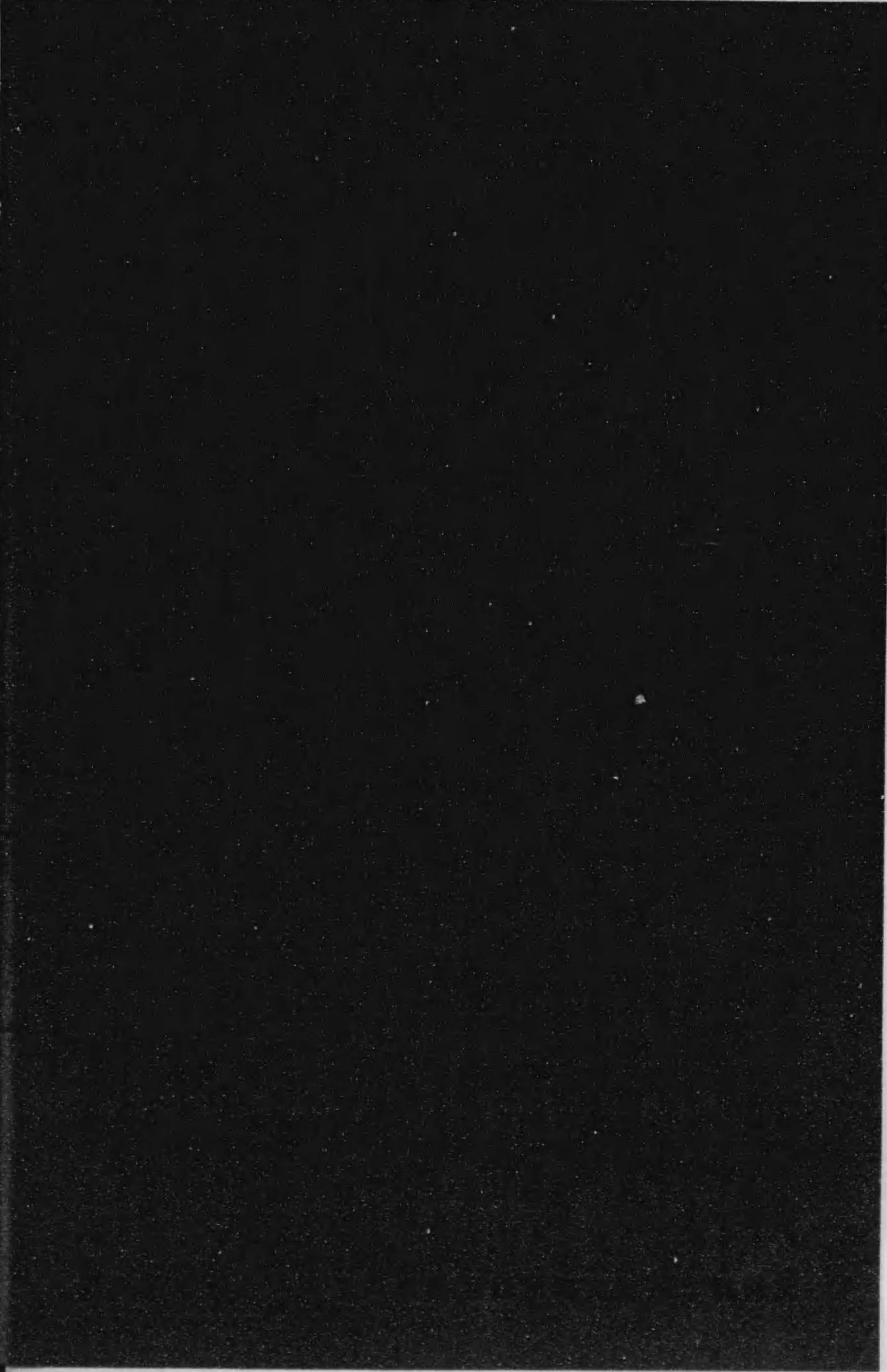

輸入防遏

各種クローズ製造

色クローズ
黒雲クローズ
梅クローズ

ウインドクローズ
トレーシングクロス
フツククロス

國産優良

入西路小油通條一市都京

社會式株業工スロク本日

番 〇 六 四 長) 陣西話電
香 九 五 四)

(口ク) 語 略 電 發

目次

△大阪製麻株式會社.....A 毛	△第一ラミー紡績株式會社.....同
△近江帆布株式會社.....A 禿	△臺灣製麻株式會社.....A 允
△近江絹糸紡績株式會社.....A 空	△谷紡織株式會社.....同
△和歌山紡績株式會社.....同	△高田毛織株式會社.....同
△和歌山毛織株式會社.....A 空	△龍田紡績工場.....A 空
△和歌山染工株式會社.....同	△辻紡績株式會社.....同
△鷺津紡績株式會社.....同	△名古屋紡績株式會社.....同
△嘉川紡績株式會社.....A 交	△内外紡績株式會社.....A 空
△貝塚紡績株式會社.....同	△内外綿株式會社.....A 空
△河内紡績株式會社.....A 毛	△浪速紡績株式會社.....A 毛
△柏原紡績株式會社.....A 允	△長崎紡績株式會社.....同
△關東紡績株式會社.....A 允	△南海紡績合資會社.....A 允
△鐘淵紡績株式會社.....同	△撫養紡績株式會社.....同
△四日市毛織株式會社.....A 允	△宇部紡績株式會社.....同
△米澤毛糸紡績所.....同	△内海紡績株式會社.....A 一〇
△吉原紡績株式會社.....A 〇	△野中石綿紡績合名會社.....A 一〇
△吉見紡績株式會社.....同	△濃陽紡績株式會社.....同
△泰安紡績株式會社.....同	△栗原紡績合名會社.....同
△大日本紡績株式會社.....A 〇	△倉敷紡績株式會社.....同
△大日本コール天紡績株式會社.....A 〇	△山積紡績所.....A 一〇
△大興紡績株式會社.....A 毛	△山二紡績所.....A 一〇
△大正紡績株式會社.....同	△山本絹綿紡績株式會社.....同
△大正製麻株式會社.....A 允	△滿洲紡績株式會社.....同
	△滿洲福紡株式會社.....A 一〇
	△松井田絹糸紡績株式會社.....同
	△松太綿布株式會社.....同
	△株式會社松本精練所.....A 一〇
	△合資會社絹毛紡績所.....同
	△富士瓦斯紡績株式會社.....同
	△武州紡績株式會社.....A 一〇
	△福井紡績株式會社.....同
	△福山擦糸紡績株式會社.....A 一〇
	△福島紡績株式會社.....同
	△小泉製麻株式會社.....A 一〇
	△後藤毛織株式會社.....同
	△合同莫大小紡績株式會社.....同
	△株式會社近藤紡績所.....同
	△株式會社戎野商店.....A 一〇
	△帝國製麻株式會社.....同
	△株式會社寺田紡績工廠.....A 一〇
	△天滿紡績株式會社.....A 一〇
	△天滿紡績株式會社.....A 一〇
	△天滿紡績株式會社.....A 一〇
	△足利紡績株式會社.....A 一〇
	△愛知織物株式會社.....A 一〇
	△朝日紡績株式會社.....A 一〇
	△旭紡績株式會社.....A 一〇

露光量違いの為重複撮影

威權世界業互脂油

品質第一
生産第一

多田石鹼油脂合資會社

京都市本町十一丁目
電話 下九五九
電話 下九五八

最新製品

ソルブルタロー

トリポール

ペンタポール

人絹處理劑

レヨポール。レヨノール。レヨナンド

一般製品

精製純ヘット

マルセール石鹼

モノポールオイルソープ

ダイポール

色染用媒染。助劑。仕上劑

織物整理劑

製糸紡績用劑

毛織物處理劑

解舒劑

化粧特種石鹼

其他御指定特種品ノ御注文ニ應ズ

△曙毛織工場……………同	△四國紡織株式會社……………同
△佐賀紡績株式會社……………一三	△城東機業株式會社……………一零
△佐野紡績株式會社……………同	△滋川絹糸株式會社……………同
△相模紡績株式會社……………一三	△廣陵紡績合資會社……………同
△西條興業株式會社……………同	△日高紡績株式會社……………一四
△株式會社榮屋石綿紡織所……………同	△日出紡績株式會社……………同
△笹川紡績株式會社……………一三	△株式會社備後毛糸紡績所……………一五
△三光紡績株式會社……………一三	△毛斯綸紡績株式會社……………同
△喜多合名會社猪名川染織所……………同	△森紡績株式會社……………一三
△紀伊莫大小紡績株式會社……………同	△泉陽紡績株式會社……………同
△紀陽織布株式會社……………一三	△泉州織物株式會社……………一五
△九州麻糸紡績株式會社……………同	
△菊井紡績株式會社……………同	
△岸和田紡績株式會社……………一三	
△宜蘭紡績株式會社……………一三	
△錦華紡績株式會社……………一四	
△明治紡績合資會社……………一四	
△明治紡績株式會社……………一四	
△宮川モスリン株式會社……………一三	
△信濃絹糸紡績株式會社……………同	
△上海紡績株式會社……………同	
△上海製造絹糸株式會社……………一四	
△上州絹糸紡績株式會社……………一四	

目次

威權界業五脂油

品質第一
生産第一

多田石鹼油脂合資會社

京都市本町十一丁目

電話 下一九九五
話 下一九五九

全國各種織物會社工場一覽目次

目次

E 一

イ	いっよ合資會社	同
イ	イス織布合名會社	同
イ	井原興業株式會社	同
イ	株式會社井原織物所	E 二
イ	株式會社同井原織布所	同
イ	井田機業株式會社	E 三
イ	伊藤三綿株式會社	同
イ	伊藤毛織株式會社	同
イ	合資會社伊藤機業場	同
イ	伊川合名會社	同
イ	伊勢織物合資會社	同
イ	合資會社伊勢浴巾商會	同
イ	伊勢崎織物株式會社	同
イ	飯田毛織合資會社	E 四
イ	一宮織布株式會社	同
イ	市木織物株式會社	同
イ	合資會社市喜商店	同
イ	岩田織物合資會社	同
イ	岩倉綿布合資會社	同
イ	岩代織物合資會社	E 五
イ	磯原毛織株式會社	同
ハ	出雲タオル株式會社	同
ハ	泉タオル株式會社	同
ハ	和泉工業株式會社	E 六
ハ	和泉綿布株式會社	同
ハ	合名會社稻岡商店	同
ハ	稻倉織物株式會社	E 七
ハ	今井毛織合資會社	同
ハ	今治織物株式會社	同
ハ	今治タオル合資會社	同
ハ	今治機業合資會社	E 八
ハ	今治織布合名會社	同
ハ	今江織物合名會社	同
ハ	合資會社石原商店	同
ハ	石川機業株式會社	同
ハ	石野織布合資會社	E 九
ハ	羽生織布株式會社	同
ハ	八王寺絹織株式會社	同
ハ	八田織物株式會社	同
ハ	春江織物株式會社	E 一〇
ハ	春木織布株式會社	同
ハ	服部合名會社	同
ニ	服部織布合名會社	同
ニ	服部與合名會社	同
ニ	萩森織布株式會社	E 二
ニ	原田織布株式會社	同
ニ	早川木綿合資會社	同
ニ	早藤合資會社	同
ニ	林織物合資會社	同
ニ	林合名會社	同
ニ	合資會社林商店	E 三
ニ	林田織物合資會社	同
ニ	濱松絹織合名會社	同
ニ	橋本織物合名會社	同
ニ	橋本織物合資會社	同
ニ	長谷川合名會社	同
ニ	坂南織物株式會社	同
ニ	丹羽織物株式會社	E 三
ニ	丹羽綿布合資會社	同
ニ	日本ヘルベツト株式會社	同
ニ	日本クロス工業株式會社	同
ニ	日本織物合資會社	E 四
ニ	日本浴巾株式會社	同

イ	日本製織株式會社	同
イ	日本綜統織合資會社	E 五
イ	日本絹麻織物株式會社	同
イ	日本絹紬株式會社	同
イ	日本漁網株式會社	同
イ	日本綿縮製織株式會社	同
イ	日本綿業株式會社	同
イ	日本殖産株式會社	同
イ	日本ビロード株式會社	同
イ	日東製織合資會社	同
イ	日進タオル合資會社	同
イ	西川織物合資會社	同
イ	合資會社西川商店	同
イ	西葛城織物株式會社	同
イ	西上織物株式會社	同
イ	西成染織合資會社	同
イ	西村合資會社	同
イ	合資會社西浦木綿商會	同
イ	西江原綿布合資會社	同
イ	西出綿布合名會社	同
イ	西陣織物株式會社	同
イ	朋友機業合名會社	同
イ	本多織布合名會社	同
ト	北陸製絹株式會社	同
ト	北辰舍合名會社	E 二
ト	鳳絞毛織合資會社	同
ト	平和織物株式會社	同
ト	平城織物合資會社	同
ト	兵庫織物合名會社	同
ト	戸倉織物株式會社	同
ト	戸出物産株式會社	同
ト	戸出織物株式會社	同
ト	利根織物株式會社	同
ト	合資會社外地製織所	同
ト	土佐羽二重株式會社	同
ト	豊濱織物合資會社	同
ト	豊濱織物株式會社	同
ト	豊岡製織株式會社	同
ト	豊玉織物株式會社	同
ト	鳥取織布株式會社	同
ト	鳥取染織株式會社	同
ト	東北織物株式會社	同
ト	東華織物合資會社	同
ト	東海絹綿株式會社	同
ト	東海織布株式會社	同
チ	東海織布合資會社	同
チ	東洋帆布株式會社	同
チ	東洋織物株式會社	E 七
チ	東洋織物合資會社	同
チ	東洋絹織物株式會社	同
チ	東洋製布株式會社	同
チ	東洋織布株式會社	同
チ	東三織物株式會社	同
チ	東三織布合資會社	同
チ	東兒織物株式會社	同
チ	東尾織物合資會社	同
チ	特許併合名會社	同
チ	徳田第二織物株式會社	同
チ	合資會社富徳商店	同
チ	富岡羽二重株式會社	同
チ	株式會社富山縣織物模範工場	同
チ	長生機業株式會社	同
チ	秩父織物株式會社	同
チ	千賀合名會社第一織布所	同
チ	千々木織物合資會社	同
チ	中央織物株式會社	同
チ	中央毛織合資會社	同
チ	中外毛織株式會社	同

目次

E 二

目次

△中央織布株式會社……………E三
 △中外織物株式會社……………同
 △中外織布株式會社……………同
 △中豫織物株式會社……………同
 △中華織物株式會社……………同
 △中華織布株式會社……………同
 △中武商工株式會社……………同
 △中國織物株式會社……………同
 △中國毛織株式會社……………同
 △中國タオル株式會社……………同
 △中越製布株式會社……………同
 △中京綿布株式會社……………同
 △中泉織物株式會社……………同
 △筑後織物株式會社……………同
 △茶德織物合名會社……………同
 △茶勘合資會社……………同
 △茶屋町織布株式會社……………同
 △兩總綿布株式會社……………同
 △兩野工業株式會社……………同
 △兩野機業株式會社……………同
 △兩毛織物合資會社……………同
 △沼隈織物株式會社……………同
 △小川織物合資會社……………同

△小川機業合資會社……………同
 △合資會社小川商店……………E完
 △小笠仙織布合資會社……………同
 △合資會社小谷製織所……………同
 △合資會社小田切機業所……………同
 △合資會社小野亦工場……………同
 △尾張織物株式會社……………同
 △尾生織物株式會社……………同
 △合名會社尾崎織工場……………同
 △尾崎織物株式會社……………同
 △尾關毛織合名會社……………同
 △大石製布合資會社……………同
 △大石製布合名會社……………同
 △大島織布株式會社……………同
 △大垣毛織株式會社……………同
 △大河原機業合名會社……………同
 △大竹合名會社……………同
 △大津織物株式會社……………同
 △大塚織物合名會社……………同
 △大塚織布株式會社……………同
 △大野織物合資會社……………同
 △合資會社大野機業場……………同
 △大野毛織合資會社……………同

△大野木綿株式會社……………同
 △合名會社大野木商店……………同
 △大久保織物株式會社……………同
 △合資會社大山機業工場……………E
 △大江織物合資會社……………同
 △大阪帆布合資會社……………同
 △大阪絹業株式會社……………同
 △大澤織物合名會社……………同
 △大北織物合資會社……………同
 △大木織布合名會社……………同
 △大宮織布合資會社……………同
 △大嶺織布合資會社……………同
 △大島織物株式會社……………同
 △大平染色織布合資會社……………同
 △大森毛織株式會社……………同
 △太田織布株式會社……………同
 △近江麻織株式會社……………同
 △近江重布株式會社……………同
 △近江織物株式會社……………同
 △近江物産株式會社……………同
 △扇田機業株式會社……………同
 △岡田織布株式會社(愛知縣)……………同
 △岡田織布株式會社(愛媛縣)……………E

E三

△岡田織布合資會社……………同
 △岡山織物合名會社……………同
 △岡山製織株式會社……………同
 △岡崎織物染練株式會社……………同
 △岡崎織物株式會社……………E五
 △合資會社岡崎製織場……………同
 △株式會社岡島商店……………同
 △株式會社岡本商事……………同
 △邑樂織物株式會社……………同
 △奥泉合名會社……………同
 △合資會社奥野織布工場……………同
 △株式會社帶谷商店……………同
 △起織物株式會社……………同
 △和歌山綿布株式會社……………同
 △株式會社和歌山製織工場……………同
 △杷木銘仙株式會社……………同
 △和田織物合名會社……………同
 △渡邊毛織合名會社……………同
 △渡邊毛織株式會社……………同
 △合名會社渡邊繻帶材料製造所……………同
 △渡邊織物合資會社……………同
 △合資會社渡邊機業場……………同
 △合資會社渡金工場……………同

△カネ牛綿布株式會場……………同
 △加藤忠織物株式會社……………同
 △加賀織物株式會社……………同
 △加賀毛織株式會社……………同
 △加高合名會社……………E
 △株式會社加根金商店……………同
 △加能織物株式會社……………同
 △株式會社加門商店……………同
 △合資會社加須織布工場……………同
 △鹿島織物株式會社……………同
 △蒲郡綿布株式會社……………同
 △梶浦毛織合資會社……………同
 △川上織布株式會社……………同
 △川口毛織株式會社……………同
 △株式會社川合商店……………同
 △川崎綿布株式會社……………同
 △川島織布株式會社……………同
 △合資會社河原機業店(福井縣)……………E
 △合資會社河原機業店(京都府)……………同
 △河内屋織布合資會社……………同
 △河野合名會社……………同
 △合名會社河本商店……………同

△片岡毛織株式會社……………同
 △片山合資會社……………E
 △株式會社勝村商店……………同
 △勝山織物株式會社……………同
 △勝山機業兄弟合資會社……………同
 △勝山織布株式會社……………同
 △桂合名會社……………同
 △合資會社金原織布工場……………同
 △株式會社金田工場……………同
 △金山絹業株式會社……………同
 △金子機業株式會社……………同
 △金子機業株式會社……………同
 △金澤織物株式會社……………同
 △金二合名會社……………同
 △掛川織布株式會社……………同
 △掛塚織布株式會社……………同
 △鎌田織布合資會社……………同
 △寬織物合名會社……………同
 △笠井織布株式會社……………同
 △笠岡織物合名會社……………同
 △龜山染織株式會社……………同
 △合資會社上繪屋織物工場……………同
 △上林機業株式會社……………同
 △蚊帳製織合資會社……………同

目次

E四

- △紙谷商事株式會社.....同
- △神根織布株式會社.....同
- △神興織布合名會社.....同
- △神藤タオル合資會社.....同
- △合名會社春日井織布工場.....E 五
- △關西織物株式會社.....同
- △鴨川綿練合資會社.....同
- △餘部織布株式會社.....同
- △淀川織物合資會社.....同
- △養老絹綿合資會社.....同
- △合資會社横井商店.....同
- △横濱帆布株式會社.....同
- △横濱擦糸織物株式會社.....同
- △横田織物合資會社.....同
- △横手織物株式會社.....同
- △合名會社吉井商店.....同
- △株式會社吉岡織布工場.....同
- △吉川織布株式會社.....同
- △吉田毛織株式會社.....同
- △合資會社吉田織物工場.....同
- △吉田兄弟合資會社.....同
- △吉田織産合資會社.....同
- △合資會社吉田商店.....同

三

- △吉野擦糸織物株式會社.....同
- △吉重合資會社.....同
- △豫州織物株式會社.....E 七
- △資合會社豊港タオル工場.....同
- △株式會社良川機業場.....同
- △八日市織布株式會社.....同
- △多田織物合名會社.....同
- △株式會社多田織布工場.....同
- △株式會社田村龜商店.....同
- △田尻織物株式會社.....同
- △田治米織物株式會社.....同
- △大日本輸出羽二重株式會社.....同
- △合資會社大同機業社.....同
- △大丸織布株式會社.....同
- △大宰織物合名會社.....同
- △大正綿布株式會社.....同
- △大正綿布株式會社.....同
- △大正織布株式會社.....同
- △第一織染株式會社.....同
- △第五織物株式會社.....同
- △臺灣織物株式會社.....同
- △谷川織布株式會社.....同

四

- △樽井綿布株式會社.....同
- △俵津織物株式會社.....同
- △俵屋織物株式會社.....同
- △高井織物株式會社.....E 七
- △合資會社高橋織物工場.....同
- △高橋合資會社.....同
- △高岡綿布株式會社.....同
- △高岡綿布製品株式會社.....同
- △高田合名會社.....同
- △高田染織株式會社.....同
- △合名會社高野商店.....同
- △高柳機業株式會社.....同
- △高屋織物株式會社.....同
- △高木織物合名會社.....同
- △合名會社高瀬商店.....同
- △高須毛布合名會社.....同
- △竹橋織物株式會社.....同
- △竹内擦織株式會社.....同
- △竹内合名會社.....同
- △竹ノ官合名會社.....同
- △立松織物合資會社.....同

ソ

- △玉川織布株式會社.....E 五
- △玉榮織布合名會社.....同
- △玉置綿布染工株式會社.....同
- △瀧織布合名會社.....同
- △龍尾織物株式會社.....同
- △丹原綿布株式會社.....同
- △祖父江合名會社.....同
- △合資會社双馬商會.....同
- △總社織物株式會社.....同
- △桑華織物株式會社.....同
- △つちやたび合名會社.....同
- △土丸織物株式會社.....同
- △津山タオル製織株式會社.....同
- △津山星袋原料織物合資會社.....同
- △津島織布株式會社.....同
- △都築織布株式會社.....同
- △鶴岡織物株式會社.....同
- △鶴川綿組紺株式會社.....同
- △辻町織布合名會社.....同
- △根上織物株式會社.....同
- △名古屋織物株式會社.....同
- △名古屋毛織株式會社.....同
- △名古屋モスリン株式會社.....明

ツ

- △名古屋毛織合資會社.....E 同
- △名古屋別珍株式會社.....同
- △奈良織布株式會社.....同
- △内外織物合資會社.....同
- △内外綿業合資會社.....同
- △内外信託商事阿波織物工場.....同
- △合資會社成田商店.....同
- △中林綿布株式會社.....同
- △中林綿布合資會社.....同
- △中田織布合資會社.....同
- △中野織物株式會社.....同
- △中野綿練合名會社.....同
- △中野織物株式會社.....同
- △中野毛織合資會社.....同
- △中山織物株式會社.....同
- △中道綿布株式會社.....同
- △中七綿布株式會社.....同
- △中島織物合資會社.....同
- △合資會社中島機業場.....同
- △株式會社中島製布所.....同
- △合資會社長濱織物製作所.....同
- △長瀧織物合名會社.....同
- △合資會社長野機業場.....同

ラ

- △七尾織物合名會社.....E 同
- △南陽織布株式會社.....同
- △南券織物合資會社.....同
- △南兒織物合資會社.....同
- △南勢織物合資會社.....同
- △並木織物合資會社.....同
- △株式會社ラミ商會.....同
- △武藏織布株式會社.....同
- △武藏製織株式會社.....同
- △撫養織布株式會社.....同
- △陸奥製糸株式會社.....同
- △村橋毛織物株式會社.....同
- △村田織布合名會社.....同
- △村久野製織合資會社.....同
- △村松織物株式會社.....同
- △合資會社村喜商店.....同
- △村森織布合名會社.....同
- △合資會社村瀬織布工場.....同
- △宇和島綿布合資會社.....同
- △宇須毛織株式會社.....同
- △鶴岡織布合名會社.....同
- △合資會社上田機業場.....同

ネ

△合資會社上田商店……………E 空
 △上野織物合資會社……………同
 △資會社上野機業店……………同
 △菟田綿布株式會社……………同
 △植松製織株式會社……………同
 △植木織物合資會社……………同
 △牛窓織物合資會社……………同
 △羽後龜田織物株式會社……………同
 △羽前織物株式會社……………同
 △野村織物合資會社……………同
 △合資會社野間工場……………同
 △能登縮製造株式會社……………同
 △株式會社九笹機業場……………同
 △倉敷絹織株式會社……………同
 △久留米緋製造株式會社……………同
 △合資會社久壽滿織物工場……………同
 △合名會社黒石商店……………同
 △黒川製織株式會社……………同
 △黒氏織物株式會社……………同
 △國武合名會社……………同
 △合資會社來住織物商店……………同
 △車谷織物合資會社……………同
 △葛山織布合名會社……………同

ヤ

△熊取織物株式會社……………E 同
 △熊谷製織株式會社……………同
 △熊本織物株式會社……………同
 △吳綾綿布合資會社……………同
 △やまこ毛織合資會社……………同
 △八幡織物合資會社……………同
 △八幡濱織布株式會社……………同
 △八阪織物株式會社……………同
 △矢掛織布株式會社……………同
 △家滿仁織物株式會社……………同
 △柳井製綿株式會社……………同
 △大和織物株式會社……………同
 △合名會社大和屋商會……………同
 △山一製織株式會社……………同
 △合資會社山二織布工場……………同
 △山仁織物合資會社……………同
 △山邊里織物株式會社……………同
 △合名會社山治機業場……………同
 △山家機業株式會社……………同
 △山與合名會社……………同
 △合名會社山夕織布工場……………同
 △合資會社山田商店……………同
 △山瀧織物合名會社……………同

△山常織物合資會社……………同
 △山中織物株式會社……………同
 △山宇合名會社……………E 一〇六
 △山内織物合名會社……………同
 △株式會社山内商店……………同
 △株式會社山九織工場……………同
 △山口織物合資會社……………同
 △合資會社山口商店……………同
 △山保毛織株式會社……………同
 △合資會社山崎商店……………同
 △株式會社山茂杉本商店……………同
 △倭織布株式會社……………同
 △鉦合資會社……………同
 △夜須織布株式會社……………同
 △株式會社安井商店……………同
 △麻布花見月織物株式會社……………同
 △眞鍋絹織物株式會社……………同
 △眞穴織布株式會社……………同
 △眞木織物合資會社……………同
 △滿蒙毛織株式會社……………同
 △丸イ毛織合名會社……………同
 △合名會社丸井織工場……………同
 △丸一株株式會社……………同

△丸今綿布株式會社……………同
 △合資會社丸二商會……………E 一二
 △合資會社丸織工場……………同
 △丸和織物株式會社……………同
 △合資會社丸和商店……………同
 △丸龜合資會社……………同
 △丸助織物合資會社……………同
 △丸大機業合資會社……………同
 △丸大織布株式會社……………同
 △丸太織布合資會社……………同
 △丸谷絹織合資會社……………同
 △丸中織物株式會社……………同
 △丸延織物合資會社……………同
 △丸三織物合資會社……………同
 △合名會社丸三機業場……………同
 △合資會社丸三機業店……………同
 △合資會社丸十機業工場……………同
 △丸治織布合名會社……………同
 △合資會社松井商店……………同
 △松井庄商事株式會社……………同
 △株式會社松井織工場……………同
 △松浪織物株式會社……………同
 △松内毛布合名會社……………同

フ

△松山織物株式會社……………同
 △松山綿練株式會社……………E 一六
 △松山製布株式會社……………同
 △松山染織株式會社……………同
 △合資會社松文機業場……………同
 △松阪織布株式會社……………同
 △合名會社松崎織工場……………同
 △松阪木綿株式會社……………同
 △松島絹織合資會社……………同
 △松本織物株式會社……………同
 △松本織布合資會社……………同
 △前橋織物株式會社……………同
 △前橋絹織物株式會社……………同
 △前川織布株式會社……………同
 △正織株式會社……………同
 △正與杉本織布合資會社……………同
 △正中織物合資會社……………同
 △牧定織布會社……………同
 △横尾織布合資會社……………同
 △樹善合名會社……………同
 △京城織紐株式會社……………同
 △藝西織布株式會社……………同
 △不二絹製織株式會社……………同

△府中織物株式會社……………同
 △富國織物株式會社……………同
 △富貴織布株式會社……………E 一三
 △富士製織株式會社……………同
 △合資會社藤井良吉商店……………同
 △藤岡織布合資會社……………同
 △合資會社藤村工場……………同
 △合名會社藤村工場……………同
 △藤村織布合資會社……………同
 △藤野機業合資會社……………同
 △古橋織布合名會社……………同
 △古平織物合名會社……………同
 △深谷物産株式會社……………同
 △二塚物産株式會社……………同
 △株式會社船作絹織物工場……………同
 △福井織物株式會社……………同
 △福井織布株式會社……………同
 △福田織布株式會社……………同
 △福田織物合名會社……………同
 △福田織物合資會社……………同
 △福野織物株式會社……………同
 △福野製布株式會社……………同

△福山織物合名會社……………同
△株式會社福山製織所……………同
△福清織物合名會社……………E 二六
△福島羽二重株式會社……………同
△福島織物株式會社……………同
△福島製布合名會社……………同
△伏原毛織合資會社……………同
△合資會社恒産所……………同
△小林織物合名會社……………同
△小林毛織合資會社……………同
△株式會社小西商店……………同
△小松合同織物株式會社……………同
△小松製布株式會社……………同
△小島合名會社……………同
△小森織物株式會社……………同
△小杉織物合資會社……………同
△株式會社古賀織工場……………同
△兒玉毛織合名會社……………同
△兒玉共直機業株式會社……………同
△兒島織物株式會社……………同
△株式會社互盟商會……………同
△後藤織物合資會社……………同
△御所織物株式會社……………同

工

△香東機業株式會社……………E 一三
△神戸帆布合資會社……………同
△高知織物株式會社……………同
△廣進舎皆川合名會社……………同
△株式會社興業舎……………同
△合同織物株式會社……………同
△郡山織布株式會社……………同
△國府織物合資會社……………同
△越路第一織物株式會社……………同
△越路機業株式會社……………同
△越前織物染練株式會社……………同
△合名會社紺兼商店……………同
△紺芳合資會社……………同
△江原商工株式會社……………同
△惠美壽織物株式會社……………同
△越中織物株式會社……………同
△越中絹織株式會社……………同
△越後製布株式會社……………同
△愛媛綿布株式會社……………同
△合名會社烟開社……………同
△合名會社遠藤別宅……………同
△津藤合名會社……………同
△遠州機業株式會社……………同

テ

△出町麻織物株式會社……………同
△出來島モスリン合名會社……………同
△帝國燃糸織物株式會社……………E 一六
△帝國絹布株式會社……………同
△帝國織布株式會社……………同
△寺澤絹織物株式會社……………同
△天龍機業株式會社……………同
△安藤機業株式會社……………同
△安房綿布合名會社……………同
△安宅毛織株式會社……………同
△足利綿布株式會社……………同
△阿部株式會社……………同
△愛知ガレ製織合資會社……………同
△株式會社愛知物産組……………同
△愛知輸出織物株式會社……………同
△愛知織布株式會社……………同
△有松絞製造株式會社……………同
△有磨織物合名會社……………同
△赤岡織布株式會社……………同
△赤松紺本村合資會社……………同
△明石帆布株式會社……………同
△荒川合名會社……………同
△荒藤合資會社……………同

△荒木織布株式會社……………同
△淺野タオル合資會社……………同
△朝日織物合資會社……………同
△朝日蚊帳株式會社……………E 一五
△旭合名會社……………同
△旭織物合資會社……………同
△旭織布株式會社(静岡縣)……………同
△旭織布株式會社(山口縣)……………同
△秋吉毛織合資會社……………同
△秋田織物合資會社……………同
△秋田タオル株式會社……………同
△會津織物株式會社……………同
△會津機業株式會社……………同
△株式會社足米機業場……………同
△合名會社畔柳商店……………同
△株式會社佐藤商店織布工場……………同
△佐藤織布合名會社……………同
△佐賀綿ネル株式會社……………同
△株式會社佐藤織布工場……………同
△佐賀織布株式會社……………同
△佐野織物株式會社……………同
△佐々田合名會社……………同
△西大寺織物株式會社……………同

△西三織布株式會社……………同
△讚岐織布株式會社……………E 一五
△阪上合資會社……………同
△阪本織物合資會社……………同
△坂善織物株式會社……………同
△酒井合名會社……………同
△酒田絹織物株式會社……………同
△櫻谷タオル株式會社……………同
△櫻木織物合資會社……………同
△櫻玉織布株式會社……………同
△埼玉製織株式會社……………同
△三榮合資會社……………同
△合名會社二共商會……………同
△合資會社三共機業工場……………同
△三條織物株式會社……………同
△山陽タオル株式會社……………同
△山陽物産株式會社……………同
△山陽關戸蚊帳株式會社……………同
△山備織物株式會社……………同
△鯖江織物株式會社……………同
△細久織布合名會社……………同
△澤井織物合資會社……………同

キ

△澤木織布株式會社……………E 一六
△株式會社木原商店織布工場……………同
△合資會社木村織物工場……………同
△木櫛織物株式會社……………同
△貴布禰織布株式會社……………同
△木九織物合名會社……………同
△株式會社義濟堂……………同
△共榮製織株式會社……………同
△株式會社共榮社……………同
△共同織物合資會社……………同
△株式會社共益商會……………同
△台名會社共進社……………同
△協立絹織株式會社……………同
△京都織物株式會社……………同
△岐阜織物株式會社……………同
△岐阜絹織株式會社……………同
△合名會社北川紋織工場……………同
△北村木綿株式會社……………同
△北野織物合名會社……………同
△橘高合名會社……………同
△九州製網株式會社……………同
△合名會社久榮堂……………同
△岸和田織物株式會社……………同

△岸和田煉瓦綿業株式會社	同
△合名會社岸本織布工場	同
△金城織物株式會社	同
△金城機業株式會社	同
△金鈴織物合名會社	同
△宜山織布合名會社	同
△結城染織株式會社	同
△明正合名會社	同
△ミカド整織株式會社	同
△三星織布合資會社	同
△三ヶ山織物株式會社	同
△三ッ輪毛斯綸合資會社	同
△三上織物株式會社	同
△三河織物株式會社	同
△三河織産株式會社	同
△三善織物株式會社	同
△合資會社三善商店	同
△三好織布株式會社	同
△三瓶織布株式會社	同
△三田織布合名會社	同
△三瀆織物株式會社	同
△三重織物株式會社	同
△三重織布株式會社	同
△見付機業株式會社	同
△御代織物合名會社	同
△御幸毛織株式會社	同
△綠織物株式會社	同
△株式會社水谷毛織工場	同
△合資會社水谷織布工場	同
△水中織物合名會社	同
△水野毛織物合資會社	同
△合名會社水野商店	同
△水野繁合名會社	同
△水香織物株式會社	同
△水間織物株式會社	同
△水新織物合名會社	同
△株式會社皆川商店	同
△南織物株式會社	同
△合資會社南川織布商會	同
△宮田織布合資會社	同
△合資會社宮崎商店(兵庫縣)	同
△合資會社宮崎商店(今治市)	同
△宮木織布合名會社	同
△合資會社宮本商店	同
△美作絹織株式會社	同
△仕八織物合資會社	同
△城端織物株式會社	同
△城端機業株式會社	同
△城崎合名會社	同
△七山織物株式會社	同
△柴林蚊帳株式會社	同
△柴田織物合資會社	同
△鹽川機業株式會社	同
△庄原羽二重製造合資會社	同
△庄野織物合資會社	同
△合資會社鹽見機業場	同
△上毛織物株式會社	同
△上毛撚糸株式會社	同
△上毛染織株式會社	同
△上毛製麻株式會社	同
△城北機業株式會社	同
△合名會社自重堂	同
△静岡織布株式會社	同
△合資會社信達織布工場	同
△合資會社島商店	同
△島崎織物株式會社	同
△信友織物株式會社	同

△合資會社島末機業場	同
△敷島織物株式會社	同
△澁川機業株式會社	同
△周桑織布合資會社	同
△下位織物株式會社	同
△下館製油株式會社機業部	同
△下館織底株式會社	同
△下野綿布株式會社	同
△信兵合資會社	同
△信達織布合資會社	同
△新知織布合資會社	同
△新在家織物株式會社	同
△新湊機業株式會社	同
△新莊株式會社	同
△新庄織布合資會社	同
△後月郡織物合資會社	同
△駿陽合資會社	同
△日夏製織株式會社	同
△合資會社日高商會	同
△日乃出帆布合資會社	同
△日出織物株式會社	同
△日根野織物合名會社	同
△尾北織布合資會社	同
△備南織物合資會社	同
△備後織物株式會社	同
△備後綿布株式會社	同
△備後新市織物株式會社	同
△台資會社備産商會	同
△備前織物株式會社	同
△備前物産株式會社	同
△備前商事株式會社	同
△弘前織物株式會社	同
△株式會社廣橋商店	同
△廣島山繭紬織物株式會社	同
△東葛城織物株式會社	同
△東森織物合資會社	同
△姫井合名會社	同
△中井合名會社	同
△中井染織工業株式會社	同
△平地織物合名會社	同
△平松織布株式會社	同
△平野織布株式會社	同
△平野織布合名會社(大阪府)	同
△平野織布合名會社(愛知縣)	同
△平野合名會社	同
△菱文織物株式會社	同
△引佐織布株式會社	同
△諸戸タオル合名會社	同
△盛岡タオル株式會社	同
△盛岡織物株式會社	同
△森合名會社	同
△森織布株式會社	同
△森井綿布株式會社	同
△迫川工業株式會社	同
△株式會社關谷商店	同
△千田織布合資會社	同
△泉一綿布株式會社	同
△仙臺染織製綿株式會社	同
△仙臺半機業株式會社	同
△泉北織布株式會社	同
△泉鳳綿布株式會社	同
△泉和織物株式會社	同
△泉南織物株式會社	同
△泉南織布株式會社	同
△泉佐織布合名會社	同
△泉神織布株式會社	同
△泉菱織布株式會社	同
△聖城織物株式會社	同
△周東起業株式會社	同

△周防織物株式會社	同
△株式會社洲崎工場	同
△菅野甲斐絹製造合資會社	同
△合名會社杉本商店	同
△住江織物合資會社	同一空
△住江織物合資會社	同
△鈴木織物合資會社	同
△鈴木織物株式會社	同
△鈴木織物株式會社	同一空
△鈴木織物株式會社	同
△鈴木織物合資會社	同
△鈴木織物合資會社	同一空
△株式會社鈴木金商店	同
△合名會社鈴木木商會	同
△合資會社鈴木製織場	同
△鈴木毛織合資會社	同
△鈴木毛織合資會社	同
△雀印織物合名會社	同

全國撚糸莫大小染色會社工場一覽目次

撚糸之部

イ	△井上絹綿合名會社	同
	△株式會社板垣商店	F一
	△今立撚糸織物株式會社	同
ハ	△瀧松撚糸株式會社	同
	△株式會社日英人絹商會	F二
	△株式會社日本撚糸會社	同
	△日本絹撚株式會社	同
	△西陣撚糸再整株式會社	F三
ホ	△北越撚糸株式會社	同
	△東洋撚糸株式會社	同
	△東洋撚糸工業株式會社	F四
	△合資會社小澤撚糸工場	同
才	△邑樂撚糸株式會社	同
	△大島撚糸合資會社	同
	△河内撚糸合資會社	同
	△片山撚糸合資會社	同
	△吉田撚糸株式會社	F五
	△高岡撚糸株式會社	同
	△田中撚糸合資會社	同
カ	△山王撚糸織物合資會社	同
ク	△山梨撚糸株式會社	F七
ケ	△倉敷撚糸株式會社	同
コ	△能美撚糸株式會社	同
ク	△牛窓製網株式會社	同
ウ	△武藏製撚糸株式會社	F六
ム	△南海撚糸株式會社	同
ナ	△都留物産株式會社	同
ツ	△山陰撚糸株式會社	F二
	△平野撚糸株式會社	同
ニ	△伊藤メリヤス株式會社	F二
	△合資會社伊藤重商店	同
	△伊豫莫大小株式會社	同
	△合資會社伊吹洋行	同
	△伊勢メリヤス株式會社	F三
	△合資會社稻岡商店	同
	△合資會社猪村商會	同
	△池畑莫大小株式會社	同
ハ	△合資會社ローヤル莫大小製造所	同
	△花メリヤス株式會社	同
	△日本人絹編織合資會社	同
	△合名會社西村末商店	F三
	△東洋メリヤス合資會社	同
	△東京莫大小株式會社	同
	△康泰絨布株式會社	同
	△富山莫大小株式會社	同
	△中京莫大小合資會社	F四
ヒ	△山陰撚糸株式會社	F二
	△平野撚糸株式會社	同
イ	△伊藤メリヤス株式會社	F二
	△合資會社伊藤重商店	同
	△伊豫莫大小株式會社	同
	△合資會社伊吹洋行	同
	△伊勢メリヤス株式會社	F三
	△合資會社稻岡商店	同
	△合資會社猪村商會	同
	△池畑莫大小株式會社	同
	△合資會社ローヤル莫大小製造所	同
	△花メリヤス株式會社	同
	△日本人絹編織合資會社	同
	△合名會社西村末商店	F三
	△東洋メリヤス合資會社	同
	△東京莫大小株式會社	同
	△康泰絨布株式會社	同
	△富山莫大小株式會社	同
	△中京莫大小合資會社	F四

才	大阪貿易莫大小改良合資會社	同
△	岡田合名會社	同
△	合資會社岡本組	同
△	合資會社奧川商店	同
△	合資會社若林源太郎商店	同
△	合資會社若林莫大小商店	同
カ	柏木合名會社	同
ヨ	合名會社吉忠商店	F 五
△	吉野莫大小株式會社	同
△	合名會社吉重商店	同
△	合資會社莫大小株式會社	同
△	合資會社輸出メリヤス共同工場	同
タ	田岡莫大小株式會社	同
△	合資會社田中商店	F 云
△	大德合資會社	同
△	大正莫大小合名會社	同
△	瀧川メリヤス合資會社	同
ナ	名古屋莫大小株式會社	同
△	内外メリヤス工業株式會社	F 七
△	合資會社長岡商店	同
△	中村莫大小合資會社	同
△	合資會社中山商店	同
ム	六瀬毛莫大小株式會社	同
ア	村上莫大小合資會社	同
△	村津莫大小株式會社	同
ウ	宇都宮メリヤス株式會社	同
△	合資會社梅田商店	F 六
ク	栗田メリヤス株式會社	同
△	軍旗印莫大小合資會社	同
ヤ	山音メリヤス合名會社	同
マ	株式會社丸友商店	同
△	丸松合資會社	同
△	株式會社松居商店	F 元
△	合資會社松崎商店	同
フ	福岡莫大小合名會社	F 三
△	合名會社福永商店	同
△	合資會社福佐公司	同
△	合資會社福島洋行	同
コ	合資會社後藤商店	同
△	江東メリヤス合資會社	同
△	江州メリヤス株式會社	同
△	合資會社興昌莫大小製造所	F 三
△	合名會社近藤長商店	同
エ	越前莫大小合資會社	同
△	合資會社亞細亞洋行	同
イ	西室染工合資會社	F 同
△	西野染色整理株式會社	同
△	合資會社紅亦染工場	同 三
ト	東洋染工合資會社	同
△	東洋染織加工株式會社	同
△	東京染糸布株式會社	同
△	東京隅田川工業株式會社	同
△	東三染色合名會社	同 三
△	遠江緋染株式會社	同
△	遠江染色株式會社	同
△	遠江染色整理株式會社	同
チ	合資會社兔毛成染工場	同
△	中央染工株式會社	同 三
△	中備織物整理株式會社	同
リ	兩面友禪合名會社	同
オ	大阪ヴォイル精染合資會社	同
△	合名會社太田染晒工場	同
△	邑樂整理株式會社	同
△	岡田染色合資會社	同 三
△	近江染色株式會社	同
ワ	合資會社渡邊久七商店	同
△	和歌山市綿布製練株式會社	同
△	愛知莫大小合資會社	同
△	淡路莫大小株式會社	同
△	合名會社淺井商店	F 三
△	朝日メリヤス合資會社	同
サ	合資會社佐藤商店	同
△	合資會社榊原莫大小工場	同
キ	合名會社北村商店	F 三
△	合資會社岸田商店	同
△	金貨莫大小株式會社	同
ミ	三輪織メリヤス合名會社	同
△	合名會社宮入商店	同
△	合資會社宮川善吉商店	F 云
△	合資會社美加登商會	同
シ	合資會社清水商店	同
△	姫路莫大小株式會社	同
セ	攝津莫大小足袋株式會社	同
△	攝津メリヤス製造株式會社	F 五
ス	合資會社杉原商店	同
△	杉山莫大小合資會社	同
△	合資會社住吉商店	同

染色仕上之部

イ	合名會社井上第一工場	F 五
△	合資會社伊藤染糸染色工業所	同
△	合資會社伊藤染工場	同
△	合資會社伊丹由多加織製造所	同
△	犬飼染色合資會社	F 云
△	合資會社稻畑染工場	同
△	合資會社池田染工場	同
△	合資會社市居染工場	同
△	石原染工株式會社	同 七
△	石津絹綿合資會社	同
ハ	秦野染色株式會社	同
△	合名會社服部捺染工場	同
△	合資會社早川染工場	同
△	合名會社林染工場	同
△	倍田染晒合資會社	同 六
ニ	日本形染株式會社	同
△	日本染業合資會社	同
△	日本染色株式會社	同
△	日本染絨株式會社	同
△	日本染絨株式會社	同
△	日東捺染株式會社	同 元
△	台資會社日新晒工場	同
△	日新染布株式會社	同
△	合名會社西田染工場	同 三
△	西室染工合資會社	F 同
△	西野染色整理株式會社	同
△	合資會社紅亦染工場	同 三
ト	東洋染工合資會社	同
△	東洋染織加工株式會社	同
△	東京染糸布株式會社	同
△	東京隅田川工業株式會社	同
△	東三染色合名會社	同 三
△	遠江緋染株式會社	同
△	遠江染色株式會社	同
△	遠江染色整理株式會社	同
チ	合資會社兔毛成染工場	同
△	中央染工株式會社	同 三
△	中備織物整理株式會社	同
リ	兩面友禪合名會社	同
オ	大阪ヴォイル精染合資會社	同
△	合名會社太田染晒工場	同
△	邑樂整理株式會社	同
△	岡田染色合資會社	同 三
△	近江染色株式會社	同
ワ	合資會社渡邊久七商店	同
△	和歌山市綿布製練株式會社	同
△	愛知莫大小合資會社	同
△	淡路莫大小株式會社	同
△	合名會社淺井商店	F 三
△	朝日メリヤス合資會社	同
サ	合資會社佐藤商店	同
△	合資會社榊原莫大小工場	同
キ	合名會社北村商店	F 三
△	合資會社岸田商店	同
△	金貨莫大小株式會社	同
ミ	三輪織メリヤス合名會社	同
△	合名會社宮入商店	同
△	合資會社宮川善吉商店	F 云
△	合資會社美加登商會	同
シ	合資會社清水商店	同
△	姫路莫大小株式會社	同
セ	攝津莫大小足袋株式會社	同
△	攝津メリヤス製造株式會社	F 五
ス	合資會社杉原商店	同
△	杉山莫大小合資會社	同
△	合資會社住吉商店	同

朝日噴霧器



- 一、輸入防退國產朝日噴霧器ヲ御使用アレ
- 一、朝日噴霧器ハ舶來品ヲ遙ニ凌駕ス
- 一、朝日噴霧器ハ廉價ニテ經濟的ナリ

營業種目

- | | |
|---|--|
| <p>製作部</p> <ul style="list-style-type: none"> 一、シロツコ型プロペラー型其他各種送風機 一、ターボ、モートルテツキス型霧吹器 一、紡績カード除塵裝置用機械器具一式 一、一般諸機械設計、製作、修理 | <p>工事部</p> <ul style="list-style-type: none"> 一、暖房、換氣、給湯、除塵、乾燥、防火水道、衛生、浴場、設備ノ設計及請負 一、諸機械据付鐵構鐵槽傳動裝置ノ組立請負 |
|---|--|

大阪市東淀川區中津町三三五ノ一二

朝日工作所

電話北二三二二番

朝日噴霧器

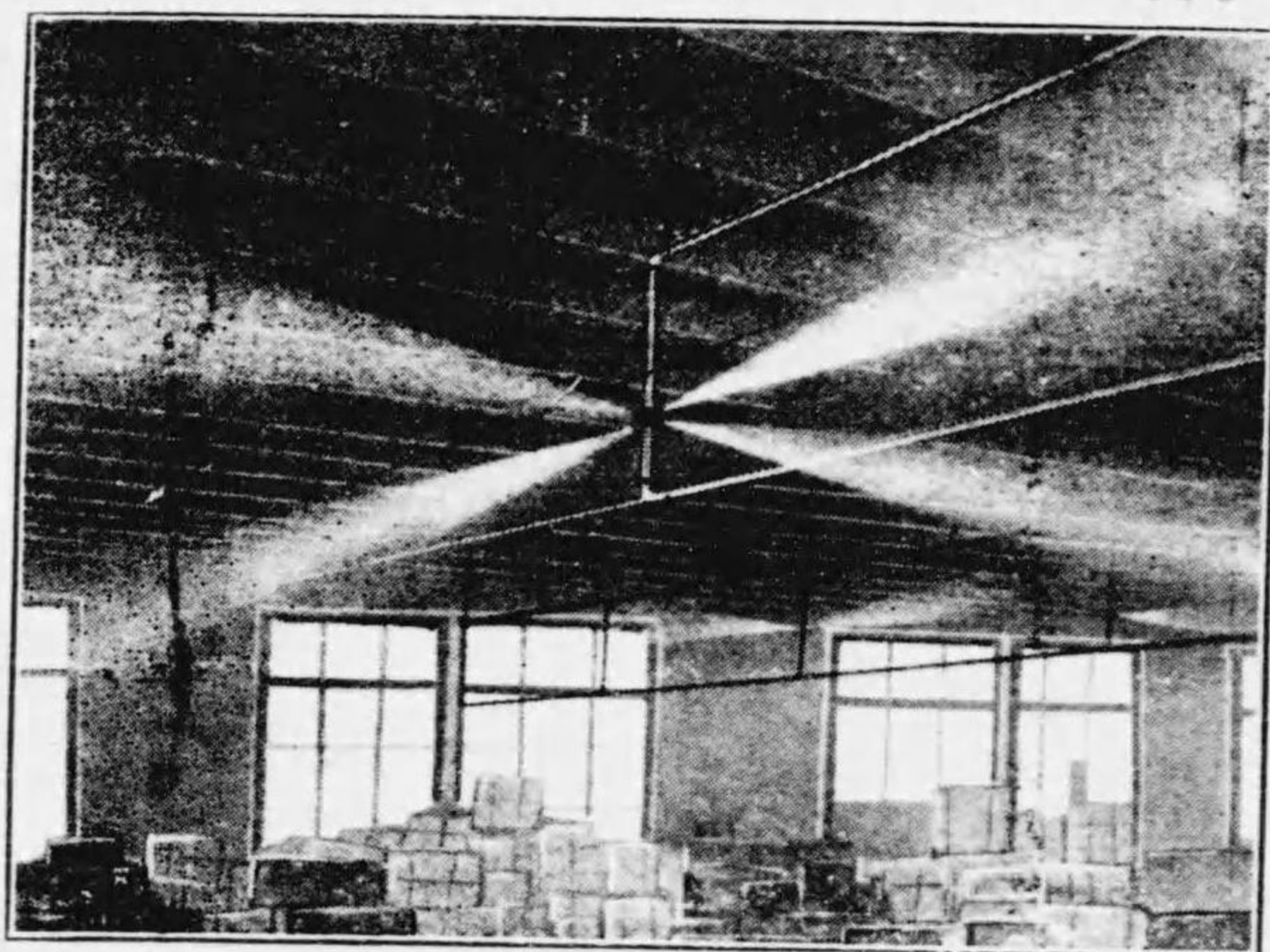

營業種目

- 製作部
 - シロツコ型プロヘラー型其他各種送風機
 - ターボ、ポールテッキス型霧吹器
 - 紡績カード除塵装置用機械器具一式
 - 一般諸機械設計、製作、修理
- 工事部
 - 暖房、換氣、給湯、除塵、乾燥、防火
 - 水道、衛生、浴場、設備ノ設計及請負
 - 諸機械据付鐵構鐵構傳動裝置ノ組立請負

大阪市東淀川區中津町三三五ノ一二

朝日工作所

電話北二二三二番

目次

ツ	△蘇東興業株式會社……………F元	ケ	△合資會社京華洋行……………同
△津島染色整理株式會社……………同	△艷二興業株式會社……………同	△絹練染工株式會社……………F器	△西遠染色株式會社……………F器
△付知染工株式會社……………同	△台資會社常川染工場……………同器	△武桑織物整理株式會社……………同	△合名會社濟喜商店……………同
△台資會社布株式會社……………同	△合資會社並河染工場……………同	△合資會社藤本染工場……………同器	△株式會社三陽染工場……………同
△合資會社ヤ井染工場……………同	△中山合名會社……………同器	△深鐵合名會社……………同	△三共染色合資會社……………同
△合名會社中木捺染工場……………同	△中郡染色整理株式會社……………同	△福井合名會社……………同	△株式會社共同染工場……………同
△合資會社浪速染工場……………同	△合資會社村瀬染工場……………同	△合資會社福永染織工場……………同器	△株式會社共同染工場……………同
△合資會社桑原染色工場……………同器	△上田縞染色株式會社……………同器	△合資會社布施晒工場……………同器	△共榮染色株式會社……………同器
△合資會社山口捺染工業所……………同	△合資會社山文染布整理工場……………同	△合資會社小西友禪商會……………同	△合名會社北村染工場……………同
△合名會社矢崎染工場……………同	△丸丹合名會社……………同	△株式會社高野捺染工場……………同	△北子染工株式會社……………同
△丸山合資會社……………同	△丸付染織株式會社……………同器	△帝國染工株式會社……………同	△合名會社京都織布再整工場……………同器
△丸三整理合資會社……………同器	△合資會社松本染工場……………同	△足利織物加工株式會社……………同	△美濃整染株式會社……………同
△合資會社松本染工場……………同	△合資會社摩耶絹布染工場……………同	△愛知友禪株式會社……………同器	△三河染色株式會社……………同器
		△愛知染色整理株式會社……………同	△見附染織株式會社……………同
		△愛知染色整理株式會社……………同	△柴田染工株式會社……………同
		△有貞物産株式會社……………同	△合資會社柴藤晒工場……………同
		△青梅染色株式會社……………同	△合資會社下田染工場……………同
		△青木染色合資會社……………同	△備後染色整理株式會社……………同
		△株式會社新居崎染工場……………同	△廣島織物加工株式會社……………同器
			△合資會社關川工場……………同器
			△墨合名會社……………同

各種ラチス、リード、椽木
鉞力卷、リース、ロット、グリール
竹張

織機附属木工
一式
其他組立木工

三
表
用
表
紙
三
松原榮次郎商店
大阪市東淀川区南浜町一七九
電話北六一〇一番

全國各種紡織會社工場一覽

SUZUKI'S PATENT BOILING PAN

理想的炊事場の御設計には
特許 鈴木式蒸気煮炊釜

便利

經濟

清潔

用途 (陸海軍、諸官省、艦船、鑛山、學校寄宿舎、病院、全國各種紡織會社、其ノ他諸會社工場炊事場用、製餡、製菓、罐詰、製糊用)

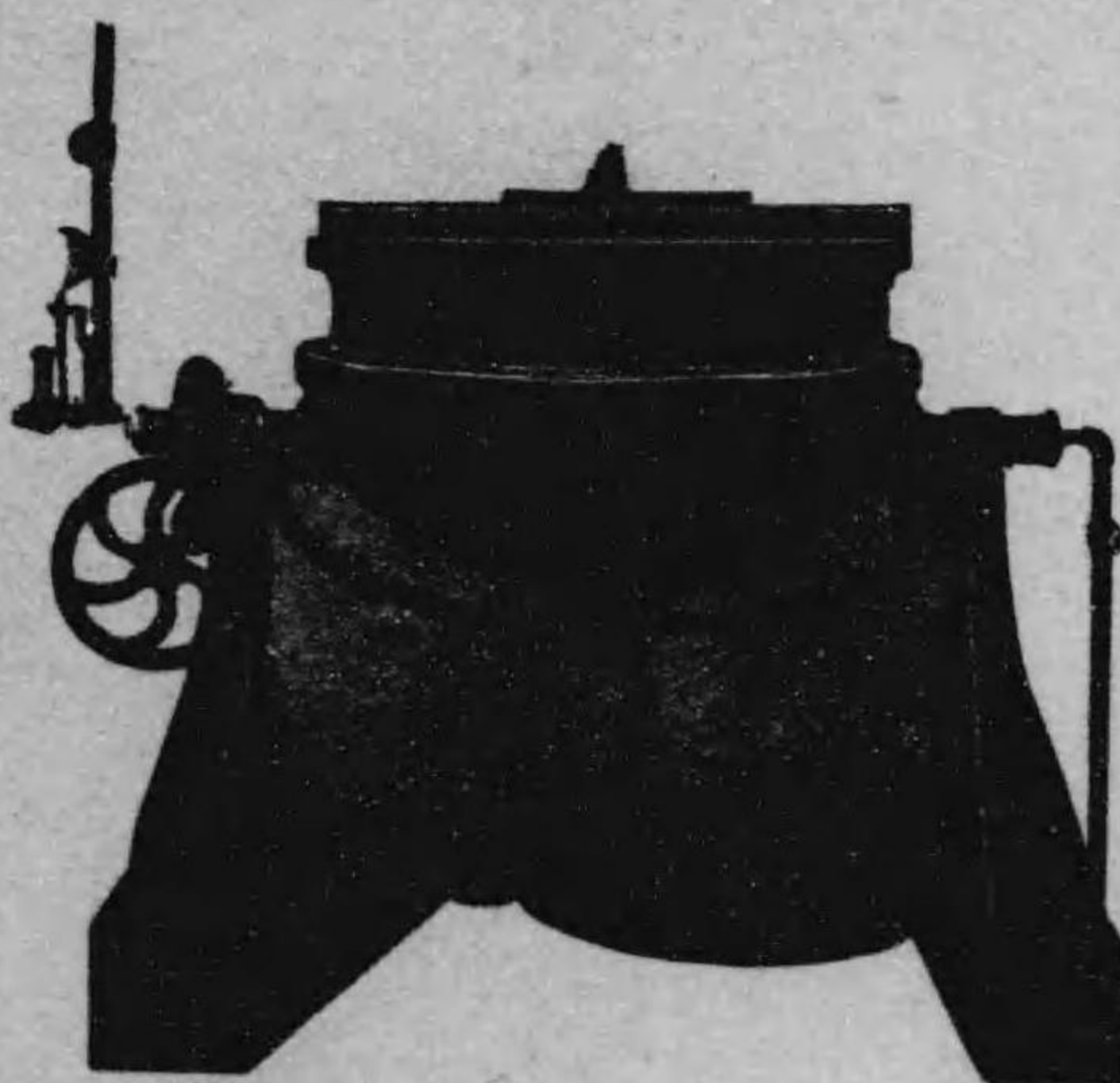

營業所 鈴木會社 商店

(館號一十二菱三) 內ノ丸區町麴市京東
番一〇四六手大話電

▲中表紙

全國各種紡織會社工場一覽

◎市村紡績株式會社

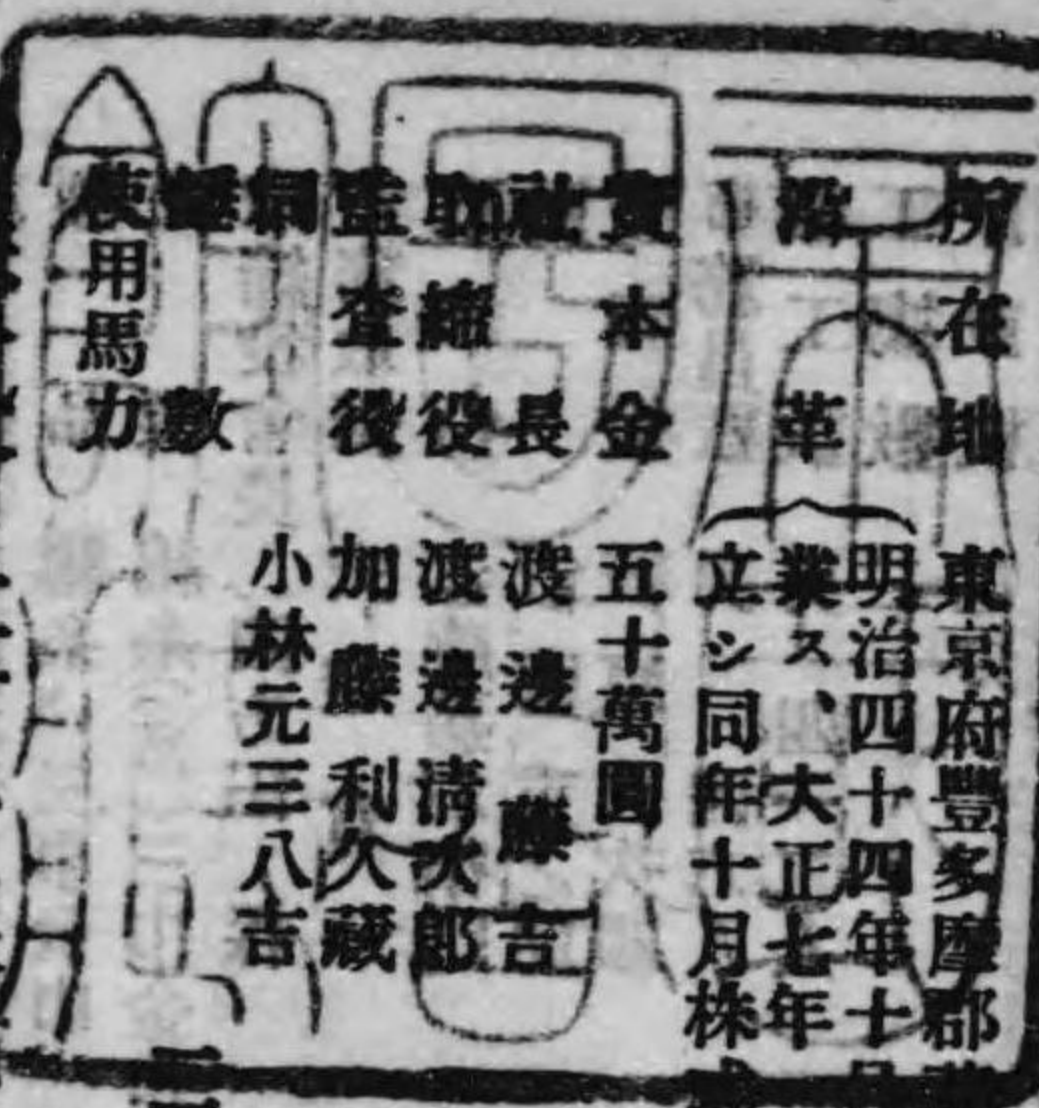

所在地 東京府豊多摩郡合村字下落合二二九
明治四十四年十月十七日個人經營ニテ開
業ス、大正七年十月十日株式會社ヲ設
立シ同年十月株式會社ニ組織ヲ變更ス

資本 五十萬圓
社長 渡邊 藤吉
副社長 渡邊 清次郎
監査役 加藤 利久藏
小林 元三 八吉

事務所 絹糸紡績業
取締役 渡邊 藤吉
監査役 小林 清一郎
渡邊 藤造

一〇〇〇鐘
一〇〇馬力

◎伊丹製織株式會社

所在地 兵庫縣川邊郡伊丹町伊丹字古城下一番地
大正十一年六月三日 全額拂込済
資本 壹百五十萬圓 最近配當 壹割
積立金 四萬二千圓

全國各種紡織會社工場一覽

◎出雲製織株式會社

所在地 島根縣簇川郡今市町一九〇〇
電今市一〇八

目的 毛糸及毛織物製造

取締役社長 谷江 貞松
取締役 小會 根貞
監査役 有馬 市藏
事務員 數 男 二五人 吉造
職工數 男 二八一人 女 五一人
操業 晝業(自午前七時至午後六時) 夜業(午後六時一週間交替)
原動機 電力 佛國 佛國
織機臺數 獨逸製 佛國
染色仕上機 佛國
敷地坪數 一〇、一八四坪
建物坪數 三、八二七坪

川西 清兵衛
澤田 清兵衛
松川 清次郎
西本 清兵衛
西本 清兵衛

沿 革 大正九年一月十五日創立、當時資本金三百萬圓ナリシガ、大正十一年五月三十一日大阪帆布株式會社ヲ合併シ、三十五萬圓ニ増資セリ、現額ニ増資セリ、大正十五年三月

資本 六百萬圓 拂込金 五百萬圓
製 品 綿糸、三巾金巾、綿帆布
商 標 綿糸(出)三巾金巾(旗獅子)綿帆布(四ツ目)
取 締 役 會長 四方田 保 專務取締役 穴道政一郎
常 務 取締役 穴道 寛一 取締役 横尾 孝之亮
取 締 役 遠藤嘉右衛門 同 稻垣 友枝
同 飯國 重之助 同 山本 厚太郎
監 査 役 藤原 萬次郎
事 務 員 數 男 四六八人 女 五五人
職 工 數 男 四一二人 女 二四〇人
工 場 數 二
原 動 機 電力 三〇〇馬力
錘 數 リング 五九、八九六錘
織 機 臺 數 三、二九二錘
敷 地 坪 數 一、〇三〇坪
建 物 坪 數 五二、九五〇坪
一、二、八五〇坪
○ 所 長 (兼) 穴道 寛一

◎合資會社市川紡績所

敷地坪數 三、二〇〇坪
建物坪數 二、六〇〇坪

所在地 東京市日本橋區本町三丁目二一 電大手四七四二

創 立 大正十三年五月 全額拂込済
資 本 金 十萬圓
製 品 綿糸一〇手、一四手
商 標 丸大
社 務 執 行 井 澤 寛
事 務 員 數 男 五人
職 工 數 男 二〇人 女 八五人
原 動 機 水力 一〇〇馬力 一五〇馬力
錘 數 電力 五〇〇馬力
○ 工 場 山梨縣八代郡市川大門町

◎和泉紡績株式會社

所在地 大阪府泉南郡北掃守村大字春水 電岸和田三〇、三一

沿 革 明治四十五年五月創立、大正二年八月創業
資 本 金 六百萬圓 拂込金 四百五十萬圓
積 立 金 壹百三十七萬圓 最近配當 一割二分

○ 出雲今市工場 島根縣簸川郡今市町 電一〇八
製 品 及 商 標 綿糸(出)三巾金巾(旗獅子)綿帆布 四ツ目

工場長 佐藤 眞
織 機 部 長 松尾 修治
事 務 員 數 男 二九人 女 四人
職 工 數 男 三四人 內社宅在住四〇人
女 二〇九六八人 寄宿 一五六〇人
原 動 機 電動機 安川製 一七九臺、一六〇〇馬力
錘 數 リング 英國ドキシ一製 四九、三一六錘
織 機 臺 數 豐田製 九七四臺
敷 地 坪 數 四九、七五〇坪
建 物 坪 數 一〇、二五〇坪
○ 大阪帆布工場 大阪市住吉區澤之口町三〇三 電住吉一一三
沿 革 (大正十一年舊大阪帆布株式會社ヲ合併セルモノ)
製 品 及 商 標 綿布(四ツ目)綿帆布(四ツ目)
工 場 長 多田 秀
事 務 員 數 男 一〇人 女 一人
職 工 數 男 七二人 (內寄宿三二〇人)
女 三二二人
原 動 機 電動機 一〇〇馬力 四臺 四〇〇馬力
錘 數 リング 英ドキシ一製 一〇、五八〇錘
織 機 臺 數 ブラット製 三、二九二錘
加地製 五六臺

目的 綿糸、綿布製造販賣

商 標 綿糸ハ特殊組織ニツキナシ
取 締 役 谷口 房藏 專務取締役 宇野 亮一
白井 治平 取締役 中 辰之助
同 山本 藤兵衛 同 務課長 中原 久次郎
監 査 役 濱口 龜太郎 監査役 戎野 喜太郎
同 田附 政次郎
事 務 員 數 男 八六八人
職 工 數 男 一、一四五人 女 三、〇七八人
工 場 數 三ヶ所
原 動 機 火力 八〇〇馬力
錘 數 リング 六六、七五二錘
織 機 臺 數 豐田N型 九、六〇〇錘 七一、三五二錘
敷 地 坪 數 六四、四〇〇坪
建 物 坪 數 一七、五九三坪
○ 本 社 工 場 同 所
製 品 及 商 標 綿糸自八番手至二四番手(特殊組織ニツキ
商標ナシ)
工 場 課 長 中原 久次郎 工務課課長 別所 友信
原 動 部 主 任 赤司 五六 營業課副課長 森内 盛藏
人 事 係 主 任 小木 會次郎 用度係主任 萩野 友好
織 布 係 主 任 奥野 喬

職工數 男 七五人 女 三九人 內社宅在住 三九人 寄宿 一、六四人

操業 十一時間 (晝業自午前六時至午後六時 夜業自午後六時至午前六時)

原動機 火力 八〇〇馬力

織機臺數 リング (第一工場) 四六、五九二 第二工場 六一四

織機臺數 豐田式N型 大巾 二七、四九九 八〇八

織機臺數 豐田式N型 小巾 一三、四三一 坪三二四

織機臺數 豐田式N型 大巾 一三、四三一 坪三二四

織機臺數 豐田式N型 小巾 一三、四三一 坪三二四

織機臺數 豐田式N型 大巾 一三、四三一 坪三二四

織機臺數 豐田式N型 小巾 一三、四三一 坪三二四

織機臺數 豐田式N型 大巾 一三、四三一 坪三二四

織機臺數 豐田式N型 小巾 一三、四三一 坪三二四

織機臺數 豐田式N型 大巾 一三、四三一 坪三二四

織機臺數 豐田式N型 小巾 一三、四三一 坪三二四

織機臺數 豐田式N型 大巾 一三、四三一 坪三二四

織機臺數 豐田式N型 小巾 一三、四三一 坪三二四

織機臺數 豐田式N型 大巾 一三、四三一 坪三二四

織機臺數 豐田式N型 小巾 一三、四三一 坪三二四

織機臺數 豐田式N型 大巾 一三、四三一 坪三二四

織機臺數 豐田式N型 小巾 一三、四三一 坪三二四

織機臺數 豐田式N型 大巾 一三、四三一 坪三二四

織機臺數 豐田式N型 小巾 一三、四三一 坪三二四

織機臺數 豐田式N型 大巾 一三、四三一 坪三二四

織機臺數 豐田式N型 小巾 一三、四三一 坪三二四

織機臺數 豐田式N型 大巾 一三、四三一 坪三二四

織機臺數 豐田式N型 小巾 一三、四三一 坪三二四

織機臺數 豐田式N型 大巾 一三、四三一 坪三二四

織機臺數 豐田式N型 小巾 一三、四三一 坪三二四

織機臺數 豐田式N型 大巾 一三、四三一 坪三二四

織機臺數 豐田式N型 小巾 一三、四三一 坪三二四

織機臺數 豐田式N型 大巾 一三、四三一 坪三二四

織機臺數 豐田式N型 小巾 一三、四三一 坪三二四

織機臺數 豐田式N型 大巾 一三、四三一 坪三二四

織機臺數 豐田式N型 小巾 一三、四三一 坪三二四

織機臺數 豐田式N型 大巾 一三、四三一 坪三二四

織機臺數 豐田式N型 小巾 一三、四三一 坪三二四

織機臺數 豐田式N型 大巾 一三、四三一 坪三二四

織機臺數 豐田式N型 小巾 一三、四三一 坪三二四

織機臺數 豐田式N型 大巾 一三、四三一 坪三二四

織機臺數 豐田式N型 小巾 一三、四三一 坪三二四

織機臺數 豐田式N型 大巾 一三、四三一 坪三二四

織機臺數 豐田式N型 小巾 一三、四三一 坪三二四

織機臺數 豐田式N型 大巾 一三、四三一 坪三二四

織機臺數 豐田式N型 小巾 一三、四三一 坪三二四

織機臺數 豐田式N型 大巾 一三、四三一 坪三二四

織機臺數 豐田式N型 小巾 一三、四三一 坪三二四

織機臺數 豐田式N型 大巾 一三、四三一 坪三二四

織機臺數 豐田式N型 小巾 一三、四三一 坪三二四

織機臺數 豐田式N型 大巾 一三、四三一 坪三二四

所在地 大阪府泉南郡掃守村尾生

創立 大正元年九月

資本金 百五十萬圓

拂込金の 百十八萬七千五百圓

社長の 白木綿製造

取締役 上ノ山定吉

同 藤本治

監査役 北野藤太郎

織機臺數 リング 勝太郎

織機臺數 同

原動機 同

織機臺數 同

織機臺數 同

織機臺數 同

織機臺數 同

織機臺數 同

織機臺數 同

織機臺數 同

織機臺數 同

織機臺數 同

織機臺數 同

織機臺數 同

織機臺數 同

織機臺數 同

織機臺數 同

織機臺數 同

織機臺數 同

織機臺數 同

織機臺數 同

織機臺數 同

織機臺數 同

織機臺數 同

織機臺數 同

織機臺數 同

織機臺數 同

織機臺數 同

織機臺數 同

織機臺數 同

織機臺數 同

織機臺數 同

織機臺數 同

織機臺數 同

織機臺數 同

織機臺數 同

織機臺數 同

織機臺數 同

織機臺數 同

織機臺數 同

織機臺數 同

和泉織物株式會社

原動機 電力 二〇〇馬力

織機臺數 豐田式 七一四

工場 大阪府泉南郡近義村澤

電話 一〇、二〇八

事務所 大阪府岸和田市寶本町

株式會社 和泉織物株式會社

所在地 名古屋市中區區宮町一丁目

電話 東自一一一七至一一二一、一一二九

創立 大正元年九月

資本金 壹千萬圓

目的 拂込金 五百二十萬圓

製品商標 織維工業並ニ其附帶事業綿糸布賣買

大號二巾金巾、水雷天竺、象兔細布、大號細綾

枚縞子、寶珠毛斯綸

事務取締役 三輪常次郎

常務取締役 棟方武次

監査役 白塚大三郎

事務員總數 二二〇人

工場 名古屋市中區區宮町一丁目

電話 東自一一一七至一一二一、一一二九

大阪支店 大阪市東區淡路町一丁目

電話 二九七〇、二九七一、二九七二

和歌山出張所 和歌山市十二番町

電話 七九、二五三

全國各種紡織會社工場一覽

和歌山出張所 和歌山市十二番町

電話 七九、二五三

和歌山出張所 和歌山市十二番町

電話 七九、二五三

和歌山出張所 和歌山市十二番町

電話 七九、二五三

和歌山出張所 和歌山市十二番町

所在地 濱松市田町

電話 八二三、八七九

創立 京都市烏丸通松原下ル

資本金 京都市日本橋區堀江町三丁目

拂込金の 東京市日本橋區堀江町三丁目

社長の 電浪化三八七一

取締役 名古屋市中區區熱田東町東起

同 電南九二九、九三〇、九三三

監査役 名古屋市中區區熱田東町東起

織機臺數 名古屋市中區區熱田東町東起

織機臺數 名古屋市中區區熱田東町東起

原動機 名古屋市中區區熱田東町東起

織機臺數 名古屋市中區區熱田東町東起

織機臺數 名古屋市中區區熱田東町東起

織機臺數 名古屋市中區區熱田東町東起

織機臺數 名古屋市中區區熱田東町東起

織機臺數 名古屋市中區區熱田東町東起

織機臺數 名古屋市中區區熱田東町東起

織機臺數 名古屋市中區區熱田東町東起

織機臺數 名古屋市中區區熱田東町東起

織機臺數 名古屋市中區區熱田東町東起

織機臺數 名古屋市中區區熱田東町東起

織機臺數 名古屋市中區區熱田東町東起

織機臺數 名古屋市中區區熱田東町東起

織機臺數 名古屋市中區區熱田東町東起

織機臺數 名古屋市中區區熱田東町東起

織機臺數 名古屋市中區區熱田東町東起

織機臺數 名古屋市中區區熱田東町東起

織機臺數 名古屋市中區區熱田東町東起

織機臺數 名古屋市中區區熱田東町東起

織機臺數 名古屋市中區區熱田東町東起

織機臺數 名古屋市中區區熱田東町東起

織機臺數 名古屋市中區區熱田東町東起

織機臺數 名古屋市中區區熱田東町東起

織機臺數 名古屋市中區區熱田東町東起

織機臺數 名古屋市中區區熱田東町東起

織機臺數 名古屋市中區區熱田東町東起

織機臺數 名古屋市中區區熱田東町東起

織機臺數 名古屋市中區區熱田東町東起

織機臺數 名古屋市中區區熱田東町東起

織機臺數 名古屋市中區區熱田東町東起

織機臺數 名古屋市中區區熱田東町東起

織機臺數 名古屋市中區區熱田東町東起

織機臺數 名古屋市中區區熱田東町東起

織機臺數 名古屋市中區區熱田東町東起

織機臺數 名古屋市中區區熱田東町東起

織機臺數 名古屋市中區區熱田東町東起

織機臺數 名古屋市中區區熱田東町東起

織機臺數 名古屋市中區區熱田東町東起

全國各種紡織會社工場一覽

電南一六七七、一八四三

工場長 松井辰之助 男 一八〇人 女 八〇〇人

職工數 男 一八〇人 女 八〇〇人

原動機 汽機 一臺 三六〇馬力

織機臺數 豐田 日式四二吋 三九六臺 計六八〇臺

小牧工場 愛知縣春日井郡小牧町 電三〇

工場長 笠原季久 男 三〇人 女 一六〇人

職工數 男 三〇人 女 一六〇人

原動機 汽機 三臺 六〇馬力

織機臺數 豐田式 四二吋 一八〇臺

古知野工場 愛知縣丹羽郡古知野町字北野 電三八

工場長 渡邊惣太郎 男 二五人 女 一五〇人

職工數 男 二五人 女 一五〇人

原動機 一臺 五〇馬力

織機臺數 豐田式 四二吋 二〇〇臺

播磨紡織株式會社

所在地 兵庫縣印南郡西志方村西牧七 電志方八

大正七年十二月株式會社長谷川商店織布部

トシテ創立大正八年十一月利益金四萬圓

却テナシ播磨紡織株式會社ニ譲リ渡シ専ラ

沿革 元長谷川鐵太郎氏個人經營ノ製織工場ヲ買

株式會社半田綿行

所在地 大阪市西區本田通二ノ八〇

電西四〇一四、四五一、四五二

創立 大正四年二月 全額拂込済

資本金 七十萬圓 最近配當 一割四分

積立金 四十二萬二千六百圓

商標 綿糸二十、十六手製造

專務取締役 半田虎之助 常務取締役 菅原開次郎

取締役 半田市太郎 監査役 菅原彌吉

工場長 菅原開次郎 工務長 上松百三

庶務主任 宮島八三郎 人事主任 磯部文藏

使用馬力 蒸汽 二五馬力 電力 二〇〇キロ

鐘 數 綿糸紡機 一三、三九二鐘

日本カタン絲株式會社

所在地 滋賀縣神崎郡五峯村字林二番地

電能登川二八

創立 大正八年十二月

全額拂込済

全額拂込済

資本金 五十萬圓

製品商標 モスリン三八〇〇番、綿布(指南車、滿月)

取締役社長 長谷川源太郎 常務取締役 清水文英

監査役 長谷川竹次郎 取締役 柳澤健吉

職工總數 前川清二 監査役 長谷川鹿治

原動機 男 三五人 女 三〇〇人

織機臺數 蒸電 七七馬力

敷地坪數 二、一七五坪

神戸出張所 神戸市北長狹通五丁目 電元二六三〇

大阪出張所 大阪市西區江戶堀上通一丁目 電土二七七三

原町紡織株式會社

所在地 東京市麴町區八重洲町一ノ一〇〇

大正九年三月一日 拂込金 七十五萬圓

資本金 二百四十萬圓

取締役 長谷川鐵太郎 取締役 若尾璋八

同 皆川芳造 同 吉野周太郎

同 賀田金三郎 同 鈴木市之助

同 倉知鐵吉 同 清水善次郎

同 荻野萬之助 同 竹內節

同 青木十三郎 同 福島縣原町

同 監査役

同 監査役

同 監査役

同 監査役

同 監査役

同 監査役

同 監査役

同 監査役

同 監査役

同 監査役

同 監査役

同 監査役

同 監査役

同 監査役

同 監査役

同 監査役

同 監査役

同 監査役

同 監査役

同 監査役

同 監査役

同 監査役

全額拂込済

全額拂込済

全額拂込済

全額拂込済

全額拂込済

全額拂込済

全額拂込済

全額拂込済

全額拂込済

資本金 二百五十萬圓

商標 綿糸紡績、各カタン糸特許撥糸製造

取締役社長 田附政次郎 取締役 阿部房次郎

支配人 小島逸平 同 荒尾慶盛

監査役 廣川福一 同 津田榮太郎

商務部長 田附新兵衛 同 豊島久七

事務員數 男 二六人 女 三人

職工數 男 一五〇人 女 四〇〇人

原動機 汽機 一臺 二基 五五馬力

鐘 數 一〇臺 二二〇鐘 一八二鐘

カタン糸 一〇臺 二二〇鐘 一八二鐘

支配人 廣川福一 出張所主任 馬場昇

支店 東京出張所 東京市日本橋區橋町三丁目

主 任 津守勝彦

京都出張所 京都市元誓願寺通堀川東入ル

支店 大阪出張所 大阪市東區平野町二丁目

支店 廣川出張所 廣川出張所主任 馬場昇

支店 津守出張所 津守出張所主任 馬場昇

主 任 橋 武夫
○名古屋出張所 名古屋市中區牧野町村裏
主 任 武田 熊之助

○岡山出張所 岡山市西中山下三
主 任 辻 忠藏
○九州出張所 福岡市博多奈良屋町
主 任 尾 曲 大祐

○小樽出張所 小樽市緑町
主 任 兒 玉 芳榮

◎日本麻紡織株式會社

所在地 廣島市外已斐町 電長一二一
沿革 大正八年七月創立、大正九年十一月操業開
始

資本金 壹百萬圓 拂込金 六十萬圓
最近配當年七朱
目的 麻系紡績、蚊帳生地製織及蚊帳仕立販賣
取締役社長 高坂萬兵衛 專務取締役 西廣與一郎
同 取締役 森田新八 同 取締役 各口節
同 監查役 宇都宮謙藏 同 監查役 井東茂兵衛
同 監查役 北村雅人 同 監查役 倉田幾藏
工場長 岩部千太郎 技師 櫻井角之助
織機紡績 手係 長井良吉

◎日本絹系紡績株式會社

所在地 東京市京橋區南傳馬町二丁目一八
（千代田館内） 電銀座三二三

資本金 二百萬圓 全額拂込済
創 立 大正七年七月
製 品 紡績絹系、袖糸、星印
商 標 太陽印、地球印、星印
取 締 役 村 上 慶藏 專務取締 益子 勇雄
同 取 締 役 宮 本 基 定 同 取 締 役 足 立 謹 八 雄

A 八

◎日本絹綿株式會社

所在地 大阪府三島郡芥川村大字芥川（高槻驛西北）
創 立 大正六年十月

資本金 五百三十萬圓 拂込金 三百八十萬圓
積立金 二萬二千五百圓
工場數 三ヶ所
製 品 及 標 185s 鳩票 135s 金蘭票 120s 銀蘭票（絹紡糸）特許浪花
絹（絹布）22s 17s 乙女票（袖糸）

全國各種紡織會社工場一覽

◎日本絹織紡績株式會社

所在地 大阪市北區絹笠町九（大江ビルディング内）
電北一二一五

資本金 六百十五萬圓
沿 革 大正七年六月創立、當時三百萬圓ナリシガ
大正八年七月近江興業株式會社ヲ合併シテ
大正九年八月大聖寺ベニ一株式會社ヲ合併
併、同十二年東海絹織合名會社ヲ合併

A 九

監查役 佐野 理八 監查役 田野 井多吉
同 梅 田 清 相 談 役 前 山 久 吉
支 配 人 兼 中 島 織 之 助 經 理 部 長 遠 藤 助 左 衛 門
人 事 部 長 前 山 銅 太 郎 工 務 部 長 河 村 節 三
商 務 部 長 男 五 六 人 女 四 人 寄 宿 六 八 人
事 務 員 數 男 一 一 四 人 女 一 〇 人
職 工 數 男 一 一 〇 人 女 一 〇 人
工 場 數 一
原 動 機 火 力 五 〇 〇 馬 力 五 六 〇 馬 力
電 力 六 〇 〇 馬 力
錘 糸 紡 績 機 一 〇 〇 〇 錘
數 地 坪 數 一 七 〇 〇 坪
建 物 坪 數 一 七 〇 〇 坪
○大宮工場 靜岡縣富士郡大宮町 電三九三三

取 締 役 社 長 伊 藤 九 兵 衛 專 務 取 締 菅 野 眞 浩
同 取 締 役 神 田 赫 郎 監 查 役 磯 村 彌 右 衛 門
同 取 締 役 新 實 八 郎 兵 衛 監 查 役 門 脇 繁 次 郎
常 務 監 查 役 高 橋 眞 澄 商 務 課 長 松 野 虎 五 郎
工 務 課 長 古 住 正 興 事 務 課 長 橋 本 定 憲
商 務 員 數 男 三 七 人 女 八 人
職 工 數 男 七 九 一 人 女 一 〇 一 八 人
錘 糸 紡 績 機 二 二 〇 〇 錘
數 地 坪 數 四 三 三 六 坪 二 六 〇 〇 坪
原 動 機 火 力 八 〇 〇 馬 力
電 力 一 〇 〇 〇 馬 力
○御來屋工場 鳥取縣西伯郡御來屋町
工 場 監 督 角 田 周 一 郎 工 場 主 任 井 谷 信 一
○岡崎工場 愛知縣額田郡男川村

全國各種紡織會社工場一覽

電兵庫 (長100、長100、長100)

創立 明治二十九年十二月
實立本 五千萬圓
最近配當 壹千八百六十八萬八千四百五十六圓

A 一二

職工總數 男 三、八四五人 女 七、二三四人
工場數 六
(梳毛) 梳毛機 一七八臺

○岐阜工場 岐阜市鶴田町 電岐阜長豊二、七〇

工場長 高野吉太郎 事務課長 杉野三郎

○名古屋工場 名古屋市西區岩塚町

工場長 小倉喜一

○明石工場 明石市茶園場 電明石六一二

事務課長 城親政

◎日本フェルト株式會社

所在地 東京市北豐島郡王子町豐島九七〇

沿革 大正六年大製紙業者相集り製紙用具中最モ重要ナル抄紙用フェルト製造ノ目的ヲ以テ設立セシモノニシテ東京毛織株式會社ヨリ機械及ビ從業員販賣權等ヲ引繼ギテ其設備ヲ増大完成セリ

全國各種紡織會社工場一覽

A 一三

◎日本モスリン株式會社

所在地 東京府北豐島郡瀧野川町字瀧野川一五五六

沿革 大正十二年六月二十六日創立總會ヲ開キ、同大震災上ヨリ大井工場(東京府下大井町)破壊ニツキ東京府下瀧野川町ニ工場新設大正十三年九月中旬ヨリモスリン製造ヲ始ム

資本 二百萬圓
取締役社長 松尾久男
取締役 堀越加養夫

Wyandotte



Textile

Soda

(見本及型録進呈)

製造元 米國ゼエイ、ビイ、フホード會社

木綿「ワイアンドット」テクスタイルソーダ(白色粉狀)
漂白助劑

「ワイアンドット」テクスタイルソーダは最近米國から輸入せられた理想的漂白助劑で次の特性を有する

- 一、テクスタイルソーダを綿糸、綿布等の漂白粉の助劑として用ふると漂白の「クロリン」瓦斯の作用を増大するから漂白された者は純白で後日黄色を呈する様な憂は全然ない。
- 二、テクスタイルソーダは従来のアルカリ類に比較して遙かに落ち易い特性があるから、酸の使用量を大いに減ずる。
- 三、テクスタイルソーダはよく纖維中に浸透して容易に不純物、油脂類等を分解遊離せしめる而も其の特性により少しも纖維を損せずして、糸或は織布に美しき光澤を保たしめ手觸をよくし且つ糸の「歩留り」をよくする。

特約一手販賣店

株式會社 山田商店ソーダ部

大阪市東區南久太郎町二丁目 電話船場二八〇

支店 東京・京都・名古屋

總 鐘 數 (絹糸紡績)

二、三、二〇〇〇
四、〇二〇〇

織機臺數

一、二〇〇臺

原動機 電力

一四〇六馬力

敷地總坪數

三二、五九三〇坪

建物總坪數

一四、一八六六坪二六

○福島工場

福島市杉妻町野目 電六五、六七

沿 革

(元福島精練製糸株式會社工場ナリシモノ、大正十一年六月ヨリ紡績操業)

製品商標

紡績絹糸(金エビス白エビス)

工場長兼

賀來 重治 事務長 長崎 繁次

工場員數

男 二五人 女 七人

職工數

男 三〇七人 女 七四五人

操業

十時間 晝夜二交替制

原動機

汽機 一八〇馬力

電力

三基

給濕通風裝置

四〇〇馬力

工場敷地坪數

五八八馬力

工場建物坪數

九三六八坪

○郡山工場

郡山市籠山 電三一五、二二八

沿 革

(元片倉製糸紡績株式會社岩代紡績所ナリシモノ)

製品商標

紡績絹糸(金鷹、銀鷹、白鷹)

工場長兼

山野 米吉 工務主任 乙 竹 映

工場員數

男 一三人 女 四人

職工數

男 一五五人 女 五五人

操業

十時間 晝夜二交替制

原動機

汽機 一〇〇馬力

電力

三基

給濕通風裝置

五八八馬力

工場敷地坪數

一五、二六三坪

工場建物坪數

四、五八〇坪

○郡山第二工場

郡山市籠山二九 電一七一

沿 革

(大正十三年五月二十日名古屋紡績株式會社郡山絹糸工場ヲ繼承セルモノ)

製品商標

紡績絹糸(金鷹、銀鷹、白鷹)

工場長兼

白井 千尋 工務主任 乙 竹 映

工場員數

男 一三人 女 四人

職工數

男 一五五人 女 五五人

操業

十時間 晝夜二交替制

原動機

汽機 一〇〇馬力

電力

三基

全國各種紡績會社工場一覽

一七

鐘 數 リンク 二二三臺
力織機 一三〇臺
工場敷地坪數 八、七五〇坪
工場建物坪數 三、五二八坪

◎日東紡績株式會社

所在地 東京府北豐島郡高田町雜司ヶ谷九五二
沿革 大正七年七月設立シタル合資會社木村紡績
所ヲ大正九年四月現組織ニ變更
資本金 二十萬圓 全額拂込済
製成品 毛糸 商標 S・K
取締役 住治友次郎 取締役 北井長之助
同 中川力藏 同 神田海之助
同 加川五一
監査役 電力 一五馬力
原動機 毛糸紡機 二〇〇坪
敷地坪數 七〇〇坪
建物坪數 三二〇坪

◎日華紡織株式會社

所在地 支那上海四川路五五號
電 本所西二五四九、重役室中三四八
八、五七五、曹家渡工場西一九六
七、二三八九、喜和工場二二六六

沿 革 大正七年七月創立、當時資本金壹千萬圓、同
八年十二月臺灣紡績株式會社ヲ合併ス、同
十三年十一月華豐紡績株式會社ヲ委任經營ヲ引
受ク、同年十二月寶成紡績ヲ引受ク
喜和紗廠ト改名經營
資本金 壹千壹百萬圓 拂込金 八百八十萬圓
積立金 壹百六十二萬五千圓 最近配當年一割
商標 手(雲鵬)綿布(藍鳳)一六手(藍鳳)丹鳳(二〇
手)麻布(四〇番六〇番八〇番一〇〇番一二〇
番(水牛))

取締役社長 喜多 又藏 常務取締 田邊 輝雄
取締役 河崎 助太郎 取締役 伊藤 竹之助
同 昆谷 新次郎 同 矢野 慶太郎
同 支配人 越智 喜三郎 同 大島 亮治
取締役 赤司 初太郎 同 持田 巽
監査役 野村 徳七 監査役 上野 山重太夫
同 曾根 藤九郎 本社庶務 伊與田 英二
同 用度係主任 木村 藤一郎 經理部長 安川 卯三郎
商務係 吉田 弘 會計係 浦東工場長 辻 敬正
曹家渡工場長 中島 道一 喜和工場長 比志島 彦三
華豐工場長 原 亮七郎 臺灣出張所長 尾崎 庚
大阪出張所長 森 幸次
事務員數 男 七七八人
工務員數 一四五人

職工數 男 二、九五〇人 女 八、三五〇人
工場敷地 六
原動機 電力 三、七〇〇 K
火 七、四〇〇 K
力 七、〇〇〇 K
電力 二四四、八三二 W
鐘 數 綿糸精紡機 一、〇〇〇 鐘
麻糸精紡機 五〇〇 鐘
撚糸機 五〇〇 鐘

○大阪出張所 大阪市北區中之島二ノ一三

○臺灣出張所 臺灣臺北市大安町

◎日清紡績株式會社

所在地 東京府南葛飾郡龜戸町二ノ七八
電 墨田二〇三二、二三一九
沿革 明治四十年二月資本金壹千萬圓ヲ以テ創立
明治四十三年二月帝國製糸株式會社買收、大
正三年十一月高岡紡績株式會社買收、大
正十年二月岡崎紡績株式會社買收、大
正十一年一月岡崎紡績株式會社買收、大
正十一年一月岡崎紡績株式會社買收、大
正十一年一月岡崎紡績株式會社買收、大
資本金 二千七百萬圓
製成品 綿糸、綿布

取締役社長 宮島清次郎 常務取締 村田 由藏
取締役 岡田壯四郎 取締役 田邊 熊一
同 正田貞一郎 同 技師長 松本嘉十郎
同 鷲尾 勇平 同 監査役 鈴木 充形
同 山本 倍三 同 監査役 岩崎 清七
同 川崎友之介 同 監査役 中島 伊平
庶務係主任 小林八重治 會計係主任 中川 金惠
原料係主任 齋藤 安藏 製品係主任 多賀辰三郎
用度係主任 山田 正世 調査係主任 多賀辰三郎
總 鐘 數 ミニール 三五四、二八八 鐘
撚糸機 七五、四五〇 鐘
織機總臺數 二、九四六 臺

○營業所 東京市日本橋區蠣殼町二丁目

○大阪出張所 大阪市東區北久太郎町三品ビルディング
電 東三三三〇、二三三一、特長三七七〇
三八九九、五七一四、五七一五

○名古屋出張所 名古屋市西區傳馬町六近藤恒次郎方
電 東四八六九、二二一六

○本社工場 東京府南葛飾郡龜戸町二ノ七八
電 墨田二〇三二、二三一九

全國各種紡織會社工場一覽

製品及商標 (綿糸、金龍、白龍、黒龍、黒纏)
 工場長 鷲尾 勇平 醫 長 大島 仁
 事務係主任 目黒伊太郎 動力係主任 深澤 家保
 倉庫係主任 古川 政功 第二工場 紡機係主任 安達 重吉
 第一工場 紡機係主任 出口 卯三郎 職工係主席 榎 幸太郎
 寄宿舎主任 美濃部三之助
 保全係主席 女 二、四二四人
 職工數 男 五三六人 女 二、四二四人
 工場數 男 三七八人
 原動機 電動機 三、一〇〇馬力
 織機數 リンダ 九二、六六八錠
 擦糸機 三五、〇三〇錠
 二九、二一九坪
 一六、五一六坪

○京都工場 京都市上京區岡崎圓勝寺町 電上一四八二
 沿品 明治四十三年帝國製糸株式會社ヲ買收ス
 製 品 綿糸
 工場長 鈴木 誠市 商標 白龍、黒龍、地球馬、鷲尾
 職工係主席 山口 三義 紡機係主任 水島吉太郎
 寄宿舎主席 九人 醫 師 富永 秀三郎

職工數 男 一二〇人 女 四五〇人
 原動機數 電力 六〇〇馬力
 織機數 リンダ 一八、五二八錠
 擦糸機 一、七六〇錠
 六、三九四坪
 三、二九五坪

○高岡工場 富山縣射水郡橫田村 電高岡四
 製品及商標 綿糸、赤龍、六象、馬頭、福面
 工場長 藤田 甲斐助 事務係主席 川村啓三郎
 醫 師 林 爲 治
 職工數 男 一四二人 女 五五〇人
 工場數 男 一四二人
 原動機數 汽機 芝浦 三相誘導七臺 九〇〇馬力
 電動機 芝浦 三相誘導七臺
 開棉機 アサリ 一七五臺 打棉機 アサリ 一七五臺
 梳棉機 アサリ 一七五臺 練條機 アサリ 一七五臺
 始紡機 アサリ 一七五臺 練紡機 アサリ 一七五臺
 數 二、一六六錠 二、一六六錠
 二、一六六錠 二、一六六錠
 二、一六六錠 二、一六六錠

捲返機 アサリ 一〇〇臺 四〇八〇錠
 數地坪數 (中島鐵工所) 一〇四八ドラム
 七、八〇七坪
 四、二二二坪

○岡崎工場 愛知縣額田郡岡崎村字柱 電岡崎三二
 製品及商標 綿糸 (黒福面、赤龍、人刀牌、信號兵、財財財、バナナ)
 工場長 西村 傳八 第一工場 水野 見吾
 紡機係主任 織機係主任 久保木 泉
 保全係主席 小原 知時
 職工數 男 四七五人 女 一、六七一人
 職工數 男 六人
 職工數 男 四七五人
 原動機數 電力 一、六〇〇馬力
 織機數 リンダ 五五、〇〇〇錠
 一、〇二〇錠
 五六、二九四坪
 一〇、九五八坪

○名古屋工場 名古屋市南區豊田町字道徳 電南三二八、一六五五、二八六五
 製品及商標 綿糸 (赤龍、紫龍、黒福面、黒纏)
 綿布 (桃、小供地球、六象、地球馬、鷲尾、王冠、テニスコート)

工場長 鈴木 充形 事務係主任 増田與四郎
 職工係主席 中村清次郎 紡機係主任 水島吉太郎
 寄宿舎主任 波多野美佐雄 織機係主任 尾崎 憲三
 主席醫師 多加谷清六
 職工數 男 六〇〇人 女 二、三五〇人
 職工數 男 六〇〇人
 原動機數 電力 三、〇〇〇馬力
 織機數 リンダ 七二、六一六錠
 二〇、三二八〇錠
 二〇、三五二錠
 五、八九六錠
 五、八九六錠
 一六、五五五坪

○西新井工場 東京府足立郡梅島町 電千住二二七
 製品及商標 綿糸 (白龍、馬頭、六象、花馬蹄、火焰龍)
 工場長代理 横田庄太郎 事務係主席 塚越 孝雄
 寄宿舎主席 村本 孫平 主席醫師 日野 鎮平
 職工數 男 三四人 女 一、三三八人
 職工數 男 三四人
 原動機數 電力 一、一〇〇馬力
 織機數 リンダ 三、八二八錠
 七、六〇〇錠

全國各種紡織會社工場一覽

織機臺數 七〇〇臺
敷地坪數 五四、三三三坪
建物坪數 一二、六〇六坪
○濱松工場 静岡縣濱名郡北濱村字貴布禰
工場長 西村 信雄
事務係主任 內田 節二
職員數 男 一二人
女 九六〇人
工場敷數 男 八二人
原動機 電力 九〇〇馬力
電小松六七

○青島工場 支那青島市外四方庄
製 品 綿糸
商 標 赤寶船、黃寶船、藍寶船
營業所長 綿貫 明永
事務係主任 平田 政吉
職員數 男 一二人
女 一〇三二人
工場敷數 男 一〇三二人

○東華紡績株式會社
所在地 中華民國上海華德路八七號
電東一七四、一七九

原動機 電力 七五〇馬力
敷地坪數 リンダ 二六、三六〇坪
建物坪數 六〇、〇〇〇坪
六、七〇一坪

○株式會社北泉紡績所
所在地 大阪府泉北郡大津町字下條大津八六二
電和泉大津一一〇
沿 革 大正十三年六月舊相模紡績株式會社大津工場ヲ買收シ創立ス
資本金 壹百萬圓
專務取締役 山田 三郎
取締役 竹村 清次郎
監査役 岡村 房治郎
事務長 久保 源九郎
職員數 男 一六五人
女 五四人
原動機 電力 六五〇馬力
織機臺數 リンダ サコロウエル 二九五臺
敷地坪數 一三、三三〇坪
建物坪數 四、六五五坪

沿 革 大正九年四月創立ス、資本金二千萬圓(五
百圓拂込)大正十年八月中華毛織株式會
社ヲ合併シ資本合計三千萬圓(七百五十萬
圓拂込)同年第ニ回拂込ヲナシ拂込高一千
〇五十萬圓トナル、大正十一年二月減資九
百圓拂込トス、大正十二年更ニ減資六
百圓トス 全額拂込済

資本金 六百萬圓
最近配當 五朱
製品及商標 綿糸 二〇手、一六手、一〇手(鴻禧、
大鴻)其他毛織物
取締役社長 横尾孝之亮 常務取締役 石田 秀二
取締役 河崎助太郎 取締役 松本 勇
監査役 日野直次郎 監査役 王 一亭
工務部長 檀 宗三郎 人事係主任 安達東太郎
代理 檀 宗三郎 人事係主任 安達東太郎
用度係主任 大塚 武夫 保全係主任 蔭田 哲
動力係主任 福庭 孝
職員數 男 四八人
女 七二〇人
工場敷數 男 一、六八〇人
毛織工場 一ヶ所
操作業 綿糸工場 三ヶ所
打棉機 一四〇〇馬力
原動機 奧村電氣 三三臺 一四〇〇馬力
總機數 サコロエ社製 一三三臺 四四〇馬力
開綿機 サコロエ社製 一三三臺 四四〇馬力
梳棉機 同 一四七臺 練條機 二二臺

全國各種紡織會社工場一覽

開始紡機 同 二二三臺
間紡機 同 二九臺
練紡機 同 六四臺
認地坪數 三五五臺
敷地坪數 四九、一〇六坪
建物坪數 一三、二九二坪
○大阪出張所 大阪市北區堂島北町三番地ノ一電亮三
主任 小谷 一郎
○上海出張所 上海四川路六十六號 電東三五四
○上海第一工場 支那上海華德路八八號
沿 革 大正十年四月全運轉
工務主任心得 河原住男
○上海第二工場 支那上海華德路八七號 電一七四
工場主任 堀本 龜次郎
○上海第三工場 同 所
沿 革 大正十二年四月全運轉
工務主任 大幡 愛三郎
○毛織工場 兵庫縣武庫郡今津町 電西官五四〇
織機臺數 一六、八〇〇鍾
一六八〇スピルス
五〇臺

◎東洋紡績株式會社

所在地 大阪市北區堂島濱通二丁目八番地
電北 一六〇〇、一六〇二、長一六〇四、長一六〇六
一六〇一、長一六〇三、長一六〇五、長一六〇七

當社ハ大正三年六月二十六日三重紡績株式會社及大阪紡績株式會社ヲ合併ニ因リ設立サレタルモノナリ。今前身タル元三重紡績大阪紡績兩社ニ就テ其沿革ヲ記述セバ左ノ如シ。

三重紡績株式會社ハ三重縣四日市市ノ有志ノ發企ニ係リ滋澤子爵ノ翼賛ヲ得、資本金二十二萬圓ヲ以テ明治十九年七月創業シタルモノニシテ、先ヅ三重紡績所ヲ買收シ且ツ新ニ工場ヲ四日市ニ設ケ主トシテ綿糸紡績ニ從事シタリ、爾來銳意事業ノ擴張ヲ圖リ、隨次資本金ヲ增加シ合併當時ニ於テ資本金壹千二十五萬圓ヲ算シ、紡績二十六萬九千一百錘、織機五千三百三十臺ヲ有スルニ至レリ。
大阪紡績株式會社ハ明治十二年滋澤子爵故藤田男爵並ニ故松本重太郎氏等ノ發企計畫ニ係リ、同十四年地テ大阪市港區三軒家ニトシ工場ノ建設ニ着手シ同十六年七月竣工

沿革

◎名古屋支店

名古屋支店 名古屋西區島田町五ノ五 八層閣

資本 五十八萬圓
拂込金 三千三百十萬圓
積立金 三千七百六十五萬圓 最近配當年二割五分
取締役 阿部房次郎 副社長 庄司乙吉
常務取締役 岩尾德太郎 同 木村知四郎
同 蒲田政治郎 同 種田健藏
同 關桂二 同 岡常夫
同 九鬼紋七 同 上遠野富之助
同 齋藤恒一 同 伊藤傳七

◎東京出張所 東京市日本橋區堀江町四丁目三番地
◎上海出張所 支那上海四川路六六號

總錘數 綿糸紡績機 七四、七四八錘
綿糸織機 一〇四、二七二錘
綿糸紡績機 四九、八三九錘
織機臺數 一三、六八六臺
人絹日ノ產額 一、〇〇〇疋

◎四日市工場

四日市市濱町二八〇番屋敷 電四日市二二一、長三三

明治十九年七月一日四日市市濱町ニ資本金二十萬圓トシテ三重紡績株式會社本社工場ヲ建設セラレ紡績機一萬四千四百四十錘ニ過ギ其後同月廿一日第二工場ヲ増設シ同月廿七日第三工場ヲ建設シ爾來幾多ノ改良ヲ經テ大正三年六月廿六日大阪紡績株式會社ト合併シ、東洋紡績株式會社ト改稱セラレ大正十二年五月第四工場ヲ常市新濱町ニ増設今日ニ至ル綿糸、綿布

商票 (糸) 鯨 (布) 鷺鳥、牡丹、蝠壽、蟹、鹿、
工場長 高尾 忠次 紡績工務 主 任 吉海 政信
織布工務 稻葉 勝吉 職工係主任 清間幾太郎
社員數 男 三六八 女 二八八

全國各種紡績會社工廠一覽

職工數 男 七四五人 社宅 一六五人 寄宿 一四二人
女 二八三人 同 九四人 同 二四七三人
操業 二十時間(紡績) 十時間(半織布) 紡績ハ一週間毎ニ晝夜交替ス

開棉機 木本、プラット中鐵 三六吋 四臺
打棉機 同 三九吋一四吋 一九臺
梳棉機 同 三八吋一四吋 二〇八臺
練紡機 同 同 同 二二臺 一五〇尾
間紡機 同 同 同 二二臺 一五〇尾
精紡機 同 同 同 二二臺 一五〇尾
認糸機 同 同 同 二二臺 一五〇尾
撥糸機 豐田 ダブルリール 七〇、五八四錘
經卷返機 同 同 同 七〇、五八四錘
整經機 同 同 同 七〇、五八四錘
糊付機 同 同 同 七〇、五八四錘
織機臺數 同 同 同 七〇、五八四錘
スプリンクラ (スプリングヘッド) 同 同 同 七〇、五八四錘
給濕裝置 同 同 同 七〇、五八四錘

全國各種紡織會社工場一覽

通風裝置 岡田 シロツコアアン及ビデスクファン
除塵裝置 安治川 バキュームポンプ
○愛知工場 名古屋市中區下廣井町三ノ一五 電西六五六

製沿 明治二十六年二月創業
商標 綿糸、綿布
工場長 綿糸(チーズ)赤三 綿布 紺燕、弓矢
事務員數 官地 貞澄
職工數 男 二九二人 社宅在住 一五人
女 八八〇人 同 寄宿 九五人
操業 二十時間晝夜二交替(紡績) 十時間(織布)
原動機 汽機 芝浦、奥村、日立 二八臺
開棉機 電動機 芝浦、奥村、日立 二八臺
打棉機 同 芝浦、奥村、日立 二八臺
梳棉機 同 芝浦、奥村、日立 二八臺
練棉機 同 芝浦、奥村、日立 二八臺
開始紡績機 同 芝浦、奥村、日立 二八臺
間紡機 同 芝浦、奥村、日立 二八臺
練紡機 同 芝浦、奥村、日立 二八臺
卷返機 同 芝浦、奥村、日立 二八臺
精紡機 同 芝浦、奥村、日立 二八臺
細卷返機 同 芝浦、奥村、日立 二八臺

A 二六

緯卷返機 ユニバーサル 一臺
整經機 プラット 豊田 一〇臺
糊付機 ズツケル 三臺
艶附機 巾、シホール 一臺
織機數 プラット、マサブラット 六四五臺
スプリング ラー、マサブラット 一臺
給濕裝置 プラット、中京、中三 一臺
通風裝置 シロツコ及デスク 一臺
工場坪數 二〇、二四一坪二二
建物坪數 九、〇五五坪七
○津工場 津市船頭町三番尾敷 電津長一四、七五九

製工場長 綿糸、綿布
職工數 益子愛太郎 男 一、〇五三人 女 三、四七六八
操業 二十時間(紡績) 十時間半(織布)
原動機 汽機 芝浦、奥村、日立 二八臺
開棉機 電動機 芝浦、奥村、日立 二八臺
打棉機 同 芝浦、奥村、日立 二八臺
梳棉機 同 芝浦、奥村、日立 二八臺
練棉機 同 芝浦、奥村、日立 二八臺
開始紡績機 同 芝浦、奥村、日立 二八臺
間紡機 同 芝浦、奥村、日立 二八臺
練紡機 同 芝浦、奥村、日立 二八臺
卷返機 同 芝浦、奥村、日立 二八臺
精紡機 同 芝浦、奥村、日立 二八臺
細卷返機 同 芝浦、奥村、日立 二八臺

精紡機 同 一三九臺 五七、三三二鍾
織機數 ドレバト 三八吋四二吋四五吋五〇吋
スプリング ラー (ハイドラントパイプ) 一式
給濕裝置 中京 ボルデックス 一式
通風裝置 シロツコファン及ビデスクファン 一式
除塵裝置 安治川 バキュームポンプ 一式
○尾張工場 名古屋市中區熱田尾頭町一五 電南一七七

製工場長 綿糸 松村 樽一郎 女 七四三人
職工數 男 二九一人 女 七四三人
操業 二十時間
開棉機 芝浦 中鐵 三六吋
打棉機 同 四〇吋 一六三臺
梳棉機 同 四〇吋 一〇三臺
練棉機 同 四〇吋 七七尾
開始紡績機 同 一七臺 八三二鍾
間紡機 同 一七臺 九〇四鍾
練紡機 同 四二臺 六、〇四八鍾
精紡機 同 六七臺 二五、七二八鍾
スプリング ラー (ハイドラントパイプ) 一式

A 二七

通風裝置 シロツコファン及ビデスクファン 一式
給濕裝置 中京 ボルデックス 一式
除塵裝置 安治川 バキュームポンプ 一式
○名古屋工場 名古屋市中區正木町三一四 電南一二
製工場長 綿糸 津田 千秋 女 七一六八
職工數 男 二六一人 女 七一六八
操業 二十時間
原動機 汽機 ランカシャ 三六吋
開棉機 同 三七吋 一四二吋 一五臺
打棉機 同 三七吋 一四二吋 一五臺
梳棉機 同 三七吋 一四二吋 一五臺
練棉機 同 三七吋 一四二吋 一五臺
開始紡績機 同 一三臺 九六八鍾
間紡機 同 一三臺 九六八鍾
練紡機 同 一三臺 九六八鍾
精紡機 同 一三臺 九六八鍾
スプリング ラー (ハイドラントパイプ) 一式
給濕裝置 中京 ボルデックス 一式
通風裝置 シロツコファン及ビデスクファン 一式
除塵裝置 安治川 バキュームポンプ 一式

全國各種紡織會社工場一覽

A 二七

全國各種紡織會社工廠一覽

Table listing various textile companies and their facilities. Columns include company names (e.g., 工場長 谷口 泰次), employee counts (職工係 岡本 百太郎), and machine specifications (e.g., 原動機 電力機).

西成工場

Table for '西成工場' (Seisei Factory) listing details for '沿革' (Enkaku) and '製場' (Seichō) departments, including employee counts and machine types.

桑名工場

Table for '桑名工場' (Sangai Factory) listing details for '製場' (Seichō) and '職工' (Shokū) departments, including employee counts and machine types.

知多工場

Table for '知多工場' (Chitō Factory) listing details for '製場' (Seichō) and '職工' (Shokū) departments, including employee counts and machine types.

全國各種紡織會社工廠一覽

A 二九

A 二八

全國各種紡織會社工場一覽

織機臺數 { 豊田 42, 41, 二, 四五七臺 }
スプリングラット (ハイドラントパイプ) 一式
マザーラット (スプリングラットヘッド) 一式
給濕装置 中京 ボルデックス 一式
通風装置 シロツコフアン及ビデスクフアン 一式
除塵装置 安治川 バキュームボンブ 一式

○王子工場 東京府北豊島郡王子町船方七
電王子七四、小石川長一〇八二

製工場品 綿糸 松坂啓三 女 九〇〇人
職工業長 男 二八〇人 女 九〇〇人
操業 汽機 十七時間 二交代 女 九〇〇人
開動機 汽機 三六時 二基
打棉機 サコロエル 四〇時
梳棉機 同 四〇時
練機 同 一〇〇時
間機 同 九〇時
始機 同 二二時
練機 同 二二時
精機 同 二二時
紡機 同 二二時
給濕装置 豊田 八八臺 三一、八四〇
通風装置 同 八八臺 三一、八四〇
除塵装置 同 八八臺 三一、八四〇

A 三〇

給濕装置 ターボ式
通風装置 シロツコフアン及ビデスクフアン 一式
除塵装置 安治川 バキュームボンブ 一式

○栗橋工場 埼玉縣北葛飾郡栗橋町三五七
電長栗橋一四

製工場品 綿糸 屋代清蔵 女 二二〇人
職工業長 男 八二人 女 二二〇人
操業 汽機 二十時間
開動機 汽機 三六時
打棉機 豊田 三六時
梳棉機 同 三六時
練機 同 三六時
間機 同 三六時
始機 同 三六時
練機 同 三六時
精機 同 三六時
紡機 同 三六時
給濕装置 中京 ボルデックス 一式
通風装置 シロツコフアン及ビデスクフアン 一式
除塵装置 安治川 バキュームボンブ 一式

○三軒家工場 大阪市港區三軒家濱通四丁目二〇
電櫻川長二五五、二五六

沿革 元大阪紡績株式會社ナリシガ大正三年六月
二十六日元三重紡績株式會社ト合併シ現今
ニ至ル
製工場品 綿糸 二十手(金魚)細布(軍人)細綾(顔)
工場長 山東友三郎 紡績主任 伊藤平七
織布主任 不破定和 職工係 石丸郁三
事務員數 男 四〇人 社宅 三九人
職工業長 男 七一人 社宅 四五人 寄宿 二一人
女 二〇二人 同 二四人 同 一七三人
操業 十一時間(内一時間休憩) 紡績部 晝夜交替
原動機 汽機 六基
開動機 汽機 六基
打棉機 同 六基
梳棉機 同 六基
練機 同 六基
間機 同 六基
始機 同 六基
練機 同 六基
精機 同 六基
紡機 同 六基
給濕装置 同 六基
通風装置 同 六基
除塵装置 同 六基

全國各種紡織會社工場一覽

織機臺數 { 同 41, 42, 八〇二臺 }
スプリングラット (ハイドラントパイプ) 一式
マザーラット (スプリングラットヘッド) 一式
給濕装置 中京 ボルデックス 一式
通風装置 シロツコフアン及ビデスクフアン 一式
除塵装置 安治川 バキュームボンブ 一式

製工場品 綿糸 綿布 小川直三
職工業長 男 三九八人 女 一、八三二人
操業 汽機 二十時間(紡績) 十時間半(織布)
開動機 汽機 三六時
打棉機 同 三六時
梳棉機 同 三六時
練機 同 三六時
間機 同 三六時
始機 同 三六時
練機 同 三六時
精機 同 三六時
紡機 同 三六時
給濕装置 同 三六時
通風装置 同 三六時
除塵装置 同 三六時

○四貫島工場 大阪市此花區四貫島町一〇二
電土佐堀一三八、長一三九

製工場品 綿糸 綿布 小川直三
職工業長 男 三九八人 女 一、八三二人
操業 汽機 二十時間(紡績) 十時間半(織布)
開動機 汽機 三六時
打棉機 同 三六時
梳棉機 同 三六時
練機 同 三六時
間機 同 三六時
始機 同 三六時
練機 同 三六時
精機 同 三六時
紡機 同 三六時
給濕装置 同 三六時
通風装置 同 三六時
除塵装置 同 三六時

A 三一

○濱松工場 濱松市東伊場町一、一七二 電話長九四八

製 品 大正九年舊濱松紡績株式會社濱松工場ヲ買収ス、大正十五年第二工場ヲ増設ス

工場長 鈴木育太郎

職工數 男 一八人 女 一人

練 機 二十時間(紡績) 十時間半(織布)

開 機 二十時間(紡績) 十時間半(織布)

打 機 二十時間(紡績) 十時間半(織布)

梳 機 二十時間(紡績) 十時間半(織布)

始 機 二十時間(紡績) 十時間半(織布)

間 機 二十時間(紡績) 十時間半(織布)

練 機 二十時間(紡績) 十時間半(織布)

精 機 二十時間(紡績) 十時間半(織布)

給 機 二十時間(紡績) 十時間半(織布)

通 機 二十時間(紡績) 十時間半(織布)

除 機 二十時間(紡績) 十時間半(織布)

○山田工場 宇治山田市大字船江町一、一一三 電話山田長六二二

製 品 綿糸

工場長 桂木貞雄

職工數 男 三九六人 女 一、〇六二人

練 機 二十時間

開 機 二十時間

打 機 二十時間

梳 機 二十時間

始 機 二十時間

間 機 二十時間

練 機 二十時間

精 機 二十時間

給 機 二十時間

通 機 二十時間

除 機 二十時間

○上海工場 支那上海楊樹浦路九八號 電東二三、二五

製 品 綿糸

工場長 西村利義

職工數 男 六三八人 女 二、一七九人

練 機 二十時間

開 機 二十時間

打 機 二十時間

梳 機 二十時間

始 機 二十時間

間 機 二十時間

練 機 二十時間

精 機 二十時間

給 機 二十時間

通 機 二十時間

除 機 二十時間

○宮川工場 三重縣度會郡御園村大字高向一〇三八 電話山田長六四四

製 品 綿糸

工場長 須知元直

職工數 男 一三人(社宅在住一〇人)

練 機 二十時間

開 機 二十時間

打 機 二十時間

梳 機 二十時間

始 機 二十時間

間 機 二十時間

練 機 二十時間

精 機 二十時間

給 機 二十時間

通 機 二十時間

除 機 二十時間

○濱松工場 濱松市東伊場町一、一七二 電話長九四八

製 品 綿糸

工場長 鈴木育太郎

職工數 男 一八人 女 一人

練 機 二十時間(紡績) 十時間半(織布)

開 機 二十時間(紡績) 十時間半(織布)

打 機 二十時間(紡績) 十時間半(織布)

梳 機 二十時間(紡績) 十時間半(織布)

始 機 二十時間(紡績) 十時間半(織布)

間 機 二十時間(紡績) 十時間半(織布)

練 機 二十時間(紡績) 十時間半(織布)

精 機 二十時間(紡績) 十時間半(織布)

給 機 二十時間(紡績) 十時間半(織布)

通 機 二十時間(紡績) 十時間半(織布)

除 機 二十時間(紡績) 十時間半(織布)

○山田工場 宇治山田市大字船江町一、一一三 電話山田長六二二

製 品 綿糸

工場長 桂木貞雄

職工數 男 三九六人 女 一、〇六二人

練 機 二十時間

開 機 二十時間

打 機 二十時間

梳 機 二十時間

始 機 二十時間

間 機 二十時間

練 機 二十時間

精 機 二十時間

給 機 二十時間

通 機 二十時間

除 機 二十時間

職工數 男一五〇人 女四五〇人 社宅三八人 寄宿三〇〇人

開機 打機 梳機 練機 始機 間機 練機 精機 認機 手機 及火製置

◎東洋麻糸紡績株式會社

所在地 東京市神田區松枝町七 電特大手二六〇一

◎大會標絹糸工場

所在地 名古屋市中區上飯田町

◎東洋麻糸紡績株式會社

所在地 大阪府泉南郡麻生郷村大字津田二六 電二四

◎東洋モスリン株式會社

所在地 東京府南葛飾郡龜戸町七ノ五〇

事務員數 男一七人 女二〇一人

紡機內譯 梳棉機 練機 精機 認機

沿革

明治四十年一月資本金二百萬圓ヲ以テ設立
同四十一年工場全部ノ操業ヲ開始ス、次デ
同四十五年六月日本モスリン紡織株式會社
ヲ買收、大正六年一月第一次増資ヲナシ資
本金四百萬圓トス、次デ大正九年一月第二
次増資ヲナシ資本金壹千萬圓トナル、大正
十年更ニ第三次擴張ヲナシ東洋紡織株式會
社ヲ合併シ資本金壹千五百萬圓トナル、大
正十二年五月三十一日芦之湖水力電氣株式
會社ヲ合併、三百萬圓ヲ増資シ現額(壹千
八百萬圓)トナル、尙大正十四年一月上毛
モスリン株式會社練馬工場ヲ同四月同社館
林工場ヲ賃借經營開始ス、同十四年電氣事
業ノ一部ヲ東電ヘ讓渡ス十五年九月減資壹
千六百萬圓トナル

實本金 壹千六百萬圓 拂込金 千七萬五千圓
積立金 壹百四十七萬八千六百圓
最近配當年一割

製品及商標

モスリン 五號新別登、特別登
綿布 羊、藤(三巾)紅藤、紫藤(二巾)
綿糸 福柳(四〇、三三、三〇)燕(二〇八)
常務取締役 永井 米藏
取締役 渡邊 三郎
同 若尾 幾太郎
同 内藤 恒吉
同 武藤 貞雄
監査役 山星 六郎
同 中島 武太郎
工務部長 若尾 鴻太郎
同 古田 忠徳
同 渡邊 六郎
同 山星 六郎
同 中島 武太郎

勞務部長兼 圓澤 善利 勞務課長兼 林 忠美
營業部長 林 好文 營膳課長
庶務課長 林 好文
職員數 男 三六六人 女 六九人
工場數 男 一、五〇六人 女 八、〇三一人
原動機 電力 七、五四一馬力半
錘數 綿糸紡機 一、一〇〇錘
毛糸紡機 三九、〇六〇錘
織機臺數 三、六三三臺
染色仕上機 一二臺
敷地坪數 (但シ館林、練馬工場ヲ除ク)六五、一八二坪
建物坪數 (但シ練馬、館林工場ヲ除ク)三三、一〇二坪
○東京營業所 東京市京橋區銀座三丁目一七三(三間
ビルディング二階)
○大阪出張所 大阪市東區北濱五ノ九
所長 中野 龜藏
○第一工場 東京府南葛飾郡龜戶町
工場長 竹内 光直 次 長 外山 治
○第二工場 東京府南葛飾郡龜戶町
工場長 田村 万太郎
○第三工場 東京府南葛飾郡龜戶町
工場長 中島 竹太郎 次 長 外山 治
事務取扱

○第四工場

東京府南葛飾郡龜戶町
工場長(兼) 竹内 光直 次 長 外山 治

○靜岡工場

靜岡縣安倍郡豐田村
工場長 松阪 徳重 工務次長 平林 武一
兼棉紡係長
總務係長 鈴木 英一 機械係長 三枝 秀春
營繕係長 上山 西男 仕上係長 永井 佐

○練馬工場

東京府北豐島郡下練馬村(武藏野鐵道
練馬驛前)
工場長 望月 治

○館林工場

群馬縣邑樂郡館林町
工場長 伊藤 常治

○東京撚糸紡績株式會社

所在地 東京府北豐島郡巢鴨町 電小七五五
創立的 撚糸紡績及染色加工製造
資本金 五十萬圓
取締役 北村 信 專務取締 伊藤 緩治
同 高橋 直兵衛 取締役 小林 辰藏
同 澤田 貞祐 同 鳥海 茂市
監査役 腰塚 長三郎 用度主任 柳澤 永次郎
庶務主 小林 昇作
使用人數 男 五〇人 女 一五〇人

○東京毛織株式會社

所在地 東京市麴町區永樂町二丁目二番地
電話 五二六三、七四三、四四四
電話 六三三、七四三、七四四
明治三十九年十一月創立、大正六年三月東
洋毛織株式會社及東京製絨株式會社ヲ合併
大正七年十二月泉尾綿毛紡績株式會社ヲ合
併ス
資本金 壹千六百萬圓 全額拂込済
積立金 五十四萬一千三百餘圓
最近配當年六分
製品主目 羅紗、メルトン、セル、毛布、ヘル、サージ、ズ
ボン地、ヤククロス、ホーラ、シヤルーン、
スコッチ、クレバネット、ブラツシユ、カリ
ヤードクロス、サンククロス、ダマスク、カ
ベット、ネル、アストラカン、トツプ毛糸其
他毛織物各種
專務取締 藤田 謙一 常務取締 竹村 房吉
取締役 永井 當清 取締役 大友 幸
工場監督 戸阪 隆吉 同 宮部 修
取締役

電西二五〇、二五一、二五二

創立 大正七年一月
 資本金 八百萬圓
 積立金 百四十一萬二千圓 最近配當 六朱
 製成品 綿糸、金巾、ジンス、商標 鳴
 取締役社長 豐田 佐吉
 取締役 兒玉一造
 監査役 村野時哉
 主務員 村野時哉
 職工數 男 六四人 女 一三人
 原動機 電力 四四〇馬力 計一、七〇八馬力
 織機臺數 リング 五四、〇八〇
 織機臺數 豊田式 一、五二八
 敷地坪數 一、一五六坪
 建物坪數 一、八七〇坪

○荊谷工場 愛知縣荊谷町

◎株式會社豊田紡織廠
 所在地 支那上海極司非而路二〇〇號
 電話一九一六、二二九〇
 創立 大正十年十月二十九日
 資本金 壹千萬兩
 積立金 十九萬七千兩

目的 綿糸、綿布製造
 商標 豐年、跳童、喇叭童
 取締役社長 豐田 佐吉
 取締役 豐田 利三郎
 監査役 石黒 昌明
 同 豊田 喜一郎
 工場主任 鈴木 利藏
 前主任 齋間 濱次
 主務員 田中 榮次郎
 主任 河原林 一造
 動力部 高村 範久
 主務員 男 一六六人
 職工數 男 約八〇〇人
 織機臺數 リング 六〇、七六八
 織機臺數 九三六臺

○營業出張所 支那上海四川路六六號 電中三〇一八

◎同興紡織株式會社
 所在地 支那上海楊樹浦路九〇號甲
 大阪合同紡績株式會社ニ於テ豫テ計畫中ナ
 リシ上海工場ノ敷地機械其他一切ヲ繼承シ
 テ事業ニ着手ス(大正九年五月廿六日創立)

資本金 壹千五百萬圓 拂込金 壹千五十萬圓
 積立金 壹百四十一萬二千圓 最近配當 年八歩
 製成品 綿糸、(シャーチン、ジンス)陽鶴、獵
 商標 綿布、(四軍人、三軍人、六軍人、軍隊)
 取締役社長 谷口 房藏
 取締役 隅田 光藏
 監査役 能松 太郎
 同 坂本 太郎
 同 坂田 幹太郎
 同 江島 良雄
 同 八波 次砂
 出納課長 堀 篤次
 事務員數 男 三一人
 職工總數 男 一、五〇〇人 女 三、六一八人
 工場數 二
 總機數 リング 六九、六〇〇
 織機臺數 撥糸機 一九、七六〇
 敷地總坪數 二九、〇八七坪
 建物總坪數 一五、三七八坪

○出張所 大阪市北區堂島濱通二丁目六番地
 ○楊樹浦路工場 支那上海楊樹浦路九〇號甲
 工場長 岸本 勘左衛門 工場次長 河淵 富助
 製成品 綿布 (一等品) 獵人 (二等品)

事務員數 本社ト共通
 職工數 男 八七二人 女 一、九七九人
 開機 豐田 三臺 打棉機 豐田 一二臺
 梳棉機 同 一二九臺 練機 同 二七臺
 紡績機 同 一八八臺 同 同 二一臺
 練機 同 二八臺 同 同 二四臺
 同 同 二六臺 同 同 二六臺
 同 同 六六臺 同 同 二六臺

○才登路工場 支那上海戈登路一八一號
 工場長 中里 新太郎 工場次長 鳥羽 智加造
 木工主任 三島 禎三郎 電氣主任 北村 茂美
 製成品 綿糸 (四二手二子) 商標 陽鶴
 事務員數 (本社工場及戈登路工場共通)
 職工數 男 五八五人 女 一、二九六人
 開機 同 一〇八臺 打棉機 同 二八臺
 梳棉機 同 一〇八臺 同 同 二六臺
 練機 同 一〇八臺 同 同 二六臺
 同 同 六六臺 同 同 二六臺

全國各種紡織會社工場一覽

精紡機 ブラット 一〇四臺 四二、六〇〇鍾
スプリングラター マザーブラット (工場各室)
給湯、乾燥、給水、通風、除塵装置等一切
工場敷地坪數 一三、〇九三坪
工場建物坪數 七、一一六坪

◎富山紡績株式會社

所在地 大阪市東區安土町二丁目五一
電本局三三三三

創立 大正十年十月
資本 二百萬圓
目的 綿糸、綿布製造販賣
商標 綿糸 (富山票、野球票)
社長 伊藤忠兵衛
取締役 伊藤竹之助
監査役 柴田東作
事務員 森田茂兵衛
工場敷地 富山縣東礪波郡福野町
工場長 古橋林司
職工數 男 二五〇人 女 一五〇人
製品 綿糸 三〇、三三、四〇手 綿布 二巾金巾
織機臺數 三三、〇〇〇鍾

◎德原毛糸紡績工場

所在地 大阪府泉北郡高石町九九六
沿革 大正十二年十月大阪工場創設大正十三年四月ヨリ建築ヲ始メ同年末運轉

工場主 各種毛糸 技師長 松崎由太郎
事務員 德原篤三郎
工場長 水尾吞之助
事務員 男 七人 女 一人
織機數 男 二五人
原動力 芝浦 十一時制前紡部晝夜交代
コンデンサーカード 獨逸製
ミニール 獨逸製
解毛機 一臺 英國製
混毛機 二臺 英國製
燃糸機 一臺 英國製

◎中央毛糸紡績株式會社

所在地 大阪市東區北濱四丁目四三
創立 大正十一年二月
資本 四百萬圓
目的 綿糸、綿布製造販賣
商標 綿糸 (中央票)
社長 伊藤忠兵衛
取締役 伊藤竹之助
監査役 柴田東作
事務員 森田茂兵衛
工場敷地 富山縣東礪波郡福野町
工場長 古橋林司
職工數 男 二五〇人 女 一五〇人
製品 綿糸 三〇、三三、四〇手 綿布 二巾金巾
織機臺數 三三、〇〇〇鍾

◎中央綿糸工業株式會社

所在地 神奈川縣藤澤町四二五
創立 大正十年十一月廿八日
資本 壹百萬圓
目的 綿糸、麻糸、各種纖維、精練紡績並ニ染色
取締役 白井彌一
監査役 金子角之助

◎中外紡織株式會社

所在地 東京府北豐島郡瀧野川町一五六〇
創立 大正十年十一月廿八日
資本 壹百萬圓
目的 綿糸、麻糸、各種纖維、精練紡績並ニ染色
取締役 白井彌一
監査役 金子角之助

全國各種紡織會社工場一覽

社長 岩井勝太郎
取締役 西松喬
同 河合良成
同 岩井英一郎
監査役 島田純太郎
事務員 清水純太郎
工場敷地 大垣市外木戸
工場長 大正十一年二月創立
事務員 淺田廣太郎
主任 田中貫次
倉庫主任 志澤靜次
工務主任 杉谷四郎
前部主任 古田中秀雄
事務員數 男 五七人 女 一二人
職工數 男 二九〇人 女 八六〇人
操作 十一時間 (休憩食事時間ヲ含ム)
原動力 汽機 坂波鐵工所
設備 電動機 日立製作所
燃糸機 同
織機臺數 一五五臺

開棉機 アルサス社製

打棉機 同
練機 同
仕上機 同
トッパ染色機 アルサス社
スプリングラター マザーブラット社
給水装置 日立製作所 電動機直結タービンポンプ
通風装置 キヤリヤイ式 高砂煖房装置工事會社製
敷地坪數 二〇、〇〇〇坪
建物坪數 七、八三三坪

全國各種紡織會社工場一覽

工務主任 本多岩次郎 工務主任 山下與平
 人事主任 福持龜之助
 職員數 男 三五五人 女 八人
 職工數 男 一七五人 女 八一二人
 業 十一時間晝夜交替(約一週間ニテ甲乙轉換)
 リング 英國ヘザリントン社五三臺、四六臺
 燃系機 英國フルークス社五三臺、四六臺
 合糸機 英國ジョセフスタップ及木本製一、二〇〇臺
 使用馬力 電動機 七〇〇馬力
 解依機 豐田製 二臺
 開棉機 ヘザリントン製 二臺
 打棉機 ヘザリントン製 八臺
 梳棉機 同 五四臺
 練機 同 六臺
 三紡機 同 四二臺
 工場敷地坪數 二、三、五〇〇坪
 工場建物坪數 一、九三六坪
 資本金 二百萬圓 拂込金 壹百萬圓

◎大和田紡織株式會社

所在地 大阪市西淀川區大和田町一五七三
 沿革 明治四十五年四月合資會社大和田紡織所ヲ設立、大正四年十二月合資會社松岡紡織所ト名義變更次デ大正五年三月合資會社松岡紡織株式會社ト改稱ス
 資本金 二百萬圓

◎大阪織物株式會社

監査役 玉田 勇 工場長 河合 多市
 工務主任 松田 敬一郎 人事主任 服部 省三
 事務局長 酒井 大三郎
 職員數 男 六〇〇人 女 九人
 職工數 男 四〇〇人 女 九八〇人
 使用馬力數 汽機 直立水管式ズルツエルブラザ製 一、〇〇〇馬力
 鐘機數 リング 同製 一、〇〇〇臺
 織機臺數 原田式 一六〇臺
 工場敷地坪數 二五、〇〇〇坪
 工場建物坪數 八、二〇〇坪
 所在地 堺市七道西町 電戎二五九八、二五九九
 沿革 明治三十九年九月創立、當時三十萬圓ノ合資會社ナリシヲ同四年七月七十萬圓ノ合資會社ニ組織變更、大正二年十月百四十萬圓ニ増資シ、同五年七月三百萬圓ニ増資セリ
 資本金 三百萬圓 全額拂込済
 積立金 百四十萬三百圓 最近配當 一割
 製品 木綿縮、晒金巾、寒冷紗、ネオリオン、綿糸
 商標 駱駝票、天保票
 社長 平賀 義美 專務取締役 楢 喜雄
 取締役男爵 安川 敬一郎 監査役 河上 謹一
 監査役 片岡 直輝 工場長 平賀 義人

全國各種紡織會社工場一覽

A 五〇

積立金 二十三萬圓 最近配當年一割
 製品 綿布、牛地、巾、金巾、商標 櫻五千番
 取締役社長 松岡 潤吉 專務取締役 松村 徳松
 支店長 福本 平兵衛 取締役 青江 徳太
 監査役 鴻山 利三郎 監査役 綾仁 謹三
 職員數 男 二〇六人 女 九人
 工場敷地坪數 二
 工場敷地坪數 九五三馬力
 原動機 電力 リング 二〇、九〇八臺
 織機臺數 七三三臺
 織機總坪數 一、二、八一坪
 建物總坪數 五、九八四坪
 ◎今福支店 大阪市東成區蒲生町三四〇
 支店長 福本 平兵衛
 ◎大阪紡績株式會社
 所在地 大阪府泉南郡西信達村大字岡田 電信達三八、三九
 沿革 大正八年七月工場起工、大正九年十二月竣工、大正十年七月運轉開始
 資本金 三百萬圓 全額拂込済
 目的 綿糸紡績(綿糸二〇番手)
 社長的 寺田 利吉 取締役 寺田 耕三
 帶谷 吉次郎 監査役 寺田 慶太郎

◎猪名川分工場

同商務長 植野 繁太郎 副支配人 青柳 幹一
 職工數 原田 彰三 女 二、〇〇〇人
 原動機 電力 六〇〇人 女 二、一三六馬力
 鐘機數 リング ハワード製 四〇、三四四臺
 織機臺數 燃系機 ブラッド機 五、九〇〇臺
 仕上機 デツキンソン 一臺 九六七臺
 敷地坪數 三六、八六〇坪
 建物坪數 一三、六〇〇坪
 ◎大阪毛糸紡織株式會社
 所在地 大阪府三島郡石河村桑原
 沿革 明治四十五年二月猪名川整理工場トシテ創立、大正五年一月大阪織物株式會社買收シ、猪名川工場ト改稱主トシテ金巾ノ精練漂白加工ヲ營ム
 製品 商標 駱駝印
 工場敷地坪數 男 三三郎 女 一五〇人
 職工數 平賀 三郎
 漂白機 發電機 三五〇KW 一臺
 原動機 八、七一三坪
 敷地坪數 一、七四九坪
 建物坪數

A 五一

全國各種紡織會社工場一覽

工場敷地坪數 原動機 汽機 ヒック社 一基 四五〇馬力

○能美支店 廣島縣佐伯郡大柿村

沿 革 明治卅三年一月朝日紡績株式會社ヨリ繼承

A 五四

○天滿支店 大阪市北區池田町二番地

工場敷地坪數 原動機 汽機 ヒック社 一基 四五〇馬力

○廣島支店 廣島市蟹屋町 電一三六

沿 革 明治三十五年八月中國紡績株式會社ヲ合併

全國各種紡織會社工場一覽

A 五五

○神崎支店 兵庫縣川邊郡小田村

工場敷地坪數 原動機 汽機 ヒック社 一基 四五〇馬力

全國各種紡織會社工場一覽

○小松島支店 德島縣勝浦郡小松島町 電長三二・四〇

沿 革 大正十一年六月新設
製品及商標 綿糸(双鹿)三手 綿布(福壽草)二巾金巾
支店長 白石貞太郎
事務員數 男 六五人 女 九人
職工數 男 五二二人 女 一、六七三人
工場數 一

○今治支店 今治市大字今治村 電今治八

沿 革 第一工場大正十二年十月今治紡績株式會社
社ヨリ買収ヒシモノニシテ第二工場ハ大正十五年ノ新設ニ係ルモノ
製品及商標 綿糸(双鹿)一〇手、二二手、一六手、八手
支店長 服部鉄三郎 工務課長 西原茂
事務員數 男 五八人 女 一四人
職工數 第一工場 男 二二二人 女 四〇〇人
第二工場 男 八二七人 女 一、四三五人
工場數 二
汽機 ヒック社 一基
電力 第一工場 二五〇馬力
第二工場 三〇〇馬力
一、二〇〇馬力

○大阪莫大小紡織株式會社

所在地 大阪市東淀川區三津屋町
電北三三、五三、五三、五三
工場敷地坪數 第一工場 一六臺、五、六三
第二工場 田一〇臺、九、〇〇
工場建物坪數 第一工場 五〇、九九二
第二工場 二九、四〇五
計 七、四〇四坪
七、六九一坪

沿 革 明治四十五年五月十日創立、大正五年十月
資本金 五百萬圓 拂込金 二百七十萬圓
積立金 百九十八萬六千九百圓
最近配當 一割八分

社 的 綿糸、莫大小生地、綿布製造
取締役 南郷三郎 常務取締役 堀 文平
取締役 小泉新兵衛 取締役 森田潤次郎
同 兼 忠田嘉一 同 兼 高田象一
總務部長 吳 啓 藩 監查役 喜多又藏
監查役 石川知足 工場副長 市川憲三
工場長 男 四九人 女 一人
事務員數 男 三九九人 女 一、二〇三人
職工數 男 三九九人 女 一、二〇三人
原動機 電力 一四四六馬力

○三島工場 愛媛縣宇摩郡三島町

沿 革 元三島紡績所ナリシガ大正十三年十月買収
ニ依リ現名稱トナル
製品 綿糸
工場長 安藤 溪松 工場副長 三宅勉之助
事務員數 男 一四人 女 一人
職工數 男 一五九人 女 二八八人
汽機 矢田鐵工所製 二基
重油機 關英國ラストンホーンズビー會社製 二基
發動機 日立製作所 二八〇馬力
電動機 シーワインベルゲル製其他四〇馬力
リング スモーレー製 一、二、二七六
一、三、四一坪
五、一五九坪

○佃工場 大阪市西淀川區佃町 電土佐堀三三〇

沿 革 大正四年起工、大正六年十二月一部ノ操業
開始、同七年三月全部運轉元毛新給紡績佃
工場ナリシガ同十四年十二月一日當社へ買収
製品 綿糸、綿布

全國各種紡織會社工場一覽

A 五六

工場長 内山房吉 工場副長 井手才治郎

職工數 男 一八五人 女 七六六人
操業 十一時間 晝夜業日曜交替
原動機 汽機 平尾鐵工所製田熊式 二本
電動機 芝浦製作所製 一六臺 八九七馬力
リング サコロウエル製 八五臺、元、九三
二臺
開棉機 二臺 篠屑切機 一臺
棒棉切機 一臺 打棉荒打機 二臺
打棉中打機 二臺 打棉仕上機 三臺
梳棉機 六臺 練條機 八臺
始紡機 八臺 間紡機 一七臺
練紡機 四四臺 間紡機 一七臺
スプリングプレス四臺 一、一四臺
バンドリングプレス四臺 一、一四臺
紡績機 四四臺 総機 一、一四臺
織機數 二基
非常用ガンリンポンプ 小澤製 一、一四臺
工場敷地坪數 一四、〇三二坪
工場建物坪數 六、一七九坪
主 任 飯田周太郎
○東京出張所 東京市日本橋區堀留町二丁目二四

○大阪製麻株式會社

所在地 兵庫縣川邊郡小田村長洲大門一番地
創立 大正六年一月二十五日 電尼崎一五七

A 五七

全國各種紡織會社工場一覽

資本金	壹百萬圓	全額拂込済
積立金の	壹萬圓	
取締役	阿部市太郎	取締役 阿部彦太郎
同支配人	伊藤竹之助	同 阿部寅吉
同支配人	奥村正三	技師長 松尾千代吉
事務員數	男 一〇人	
職工數	男 二二三人	女 三六五人
原動機	電力	三九〇馬力
紡糸機	(麻糸) 英國製	二、〇〇〇錠
織機臺數		三〇〇錠
機臺數		一、二〇〇臺
機臺數		三、五六〇坪
機臺數		三、六九五坪

◎近江帆布株式會社

所在地 滋賀縣蒲生郡八幡町 電四六
 沿 草 明治三十年四月設立、明治四十三年六月明
 津工場建設、同七年七月愛媛紡績株式會社
 買收、同八年十二月山陽紡績株式會社買收
 同十一年十月近江紡績株式會社合併
 資本金 七百十萬圓
 拂込金 四百八十七萬五千圓
 積立金 百七十八萬五千圓 最近配當 年一割

製 品	帆布(日出錨、月星錨、人魚)	及商標	綿糸(一羽鳥、四菱、三日月) 細布(人魚)
社 長	森五郎兵衛	常務取締	渡邊勉
同 取 締 役	島田壽男	同 取 締 役	小守利兵衛
同 取 締 役	西川甚五郎	同 取 締 役	阿部市太郎
同 取 締 役	西川仁右衛門	同 取 締 役	不破榮次郎
監 查 役	中西五郎兵衛	監 查 役	西川庄六
事務員總數	小澤七兵衛		
職工總數	男 一三八人	女	五人
總 錘 數	男 八九五人		
織機臺數	リソグ		
機臺數	一、七六三馬力		
機臺數	一、〇七三臺		
機臺數	一、五六一錠		
機臺數	一、〇七三錠		
機臺數	一、七六三馬力		
機臺數	一、五四一馬力		
機臺數	六〇、八七五坪		
機臺數	二〇、八五〇坪		

◎大阪出張所

大阪市東區淡路町三丁目二十番地
 電本局自四六〇九至六六一二

◎八幡工場

滋賀縣蒲生郡八幡町 電四六
 沿 草 明治三十年十月織機十六臺ヲ以テ操業開始
 同三十七年以來漸次擴張現今ニ至ル
 製 品 綿帆布、製紙用ドライスツク
 商 標 日出錨、錨、月星錨
 工場長 杉本三代吉
 事務員數 男 一二人 女 一人

職工數	男 三九人	女 二〇四人	(寄宿 一五四人)
操 業	晝夜各十時間	內一時間休憩	月四回交替
原動機	汽 缸	平尾 徑六呎	ランカシャー 二基
	汽 缸	芝浦長 二四呎	一基
	汽 缸	横置單筒型	一基
	汽 缸	三基	一〇馬力
	汽 缸	九基	一二四馬力
燃系機	サコフリ	ドワイツウ	九臺
	日本	フライヤー型	九臺
織機臺數	クロンプトン	社 篋巾	三〇吋ヨリ
	ブラット	社	六〇吋マデ
緯卷機	ブラット	社	一臺
整 經 機	ブラット	社	一臺
	米國	プレス一式	二臺
	ボビン	數	七〇〇
給水裝置	ウラシグ	トニ式	一臺
工場敷地坪數			五、六九八坪
工場建物坪數			一、四四六坪

◎草津工場

滋賀縣栗太郡草津町 電四番
 沿 草 大正三年三月織機三二臺ヲ以テ操業開始、
 其後二期計畫完成六四臺トナリ大正八年七
 月明石工場ノ織機ヲ移シ次デ八幡工場ノ一
 部ヲ移シ現今ニ至ル

全國各種紡織會社工場一覽

製 品	帆布	商 標	(錨、月星錨、人魚)
工場長	富五郎	工務長(兼)	梅村重兵衛
事務員數	男 九人		
職工數	男 六三人	女 二八九人	(寄宿二二〇人)
操 業	晝十二時間	內一時間休憩	月三回休業
原動機	汽 缸	平尾	タクマ式 二基
	汽 缸	黒崎電氣	一臺
	汽 缸	川北	芝浦 四臺
	汽 缸	豐田	二二八馬力
燃系機	ブラット	木本	二〇臺
	サコフリ	社製	四、二七〇錠
織機臺數	チツキンソ	篋巾	二七吋ヨリ
	豊田製	一臺	八二吋マデ
緯卷機	ブラット	社	一臺
整 經 機	ブラット	社	一臺
	ボルデツキ	ス式	一臺
給水裝置	ウラシグ	トニ式	一臺
工場敷地坪數			四、八七八坪
工場建物坪數			二、二八六坪

◎彦根工場

滋賀縣犬上郡青波村大字芥川 電五二
 沿 草 元近江紡績株式會社ナリシガ大正十一年十
 月合併シタルモノナリ
 製 品 綿糸(二〇) 商 標 一羽鳥
 工場長 島井市藏
 事務員數 男 二〇人 女 三人

A 五九

A 五八

全國各種紡織會社工場一覽

職工數 男 一三五五人 女 四六〇人 寄宿 四一六人

操業 晝 午後七時 夜 午後六時 午前七時 每日曜日交替

原動機 發電機 川北製三、三〇ボルト 六臺

開棉機 電動機 リング サコロエル社 九、九八四

梳棉機 エル社 二臺 打棉機 サコロエル社 五臺

開始機 同 四四臺 練篠機 同 六臺

間紡機 同 六臺 同 四二三

練紡機 同 九臺 同 一、〇八〇

スプリング クラフ及防火装置 マザープラット社製 三、二〇〇

工場敷地坪數 大阪機械製作所 五七臺

工場建物坪數 二、三、六四〇坪

沿革 大正七年七月愛媛紡績株式會社ヨリ買收セ

製 品 綿糸 商標 一羽鳥、三日月、四菱

工場長(兼) 内田 尙一 副工場長 上田 壽恵吉

事務員數 男 一九人

職工數 男 一五一人 女 六三二人 社宅 二五人 寄宿 四一二人

操業 晝業 十一時間(内一時間休憩)月四回休業

原動機 汽機 同 ヒツク社 ランカシャ型 二臺

發電機 ブルースビー 四〇キロワット一基

電動機 鳥羽製三、五〇ボルト 二五馬力三臺

開棉機 打棉機 同 三〇臺 二、二〇〇

梳棉機 同 二臺 練篠機 同 三臺

開始機 同 五七臺 同 八臺

間紡機 同 八臺 同 一臺

練紡機 同 二二臺 同 四八臺

工場敷地坪數 五、四〇二坪

工場建物坪數 二、八一三坪

沿革 元山陽紡績株式會社ナリシヲ大正八年十二

製 品 綿糸 商標 一羽鳥、細布人魚

工場長 内田 尙一 副工場長 國 富 渚

事務員數 男 三五人

職工數 男 一、二五七人 女 三二二人 社宅 五九人 寄宿 八三六人

操業 紡績部晝夜各三時間(内一時間休憩)月四回交代 織布部晝十一時間(内一時間休憩)月四回交代

A 六〇

原動機 汽機 同 タクマ式 水筒式 三臺 壓力一六

發電機 ヅルツアール社 二臺 同 一〇

電動機 容量四〇キロワット 一〇〇ボルト

開棉機 打棉機 同 八八臺 練篠機 同 一五臺

梳棉機 同 一〇臺 同 一五臺

開始機 同 三二臺 同 一五臺

練紡機 同 三二臺 同 一五臺

織機臺數 同 三二臺 同 一五臺

經卷機 同 三二臺 同 一五臺

糊附機 同 三二臺 同 一五臺

摺布機 同 三二臺 同 一五臺

スタンプ機 同 三二臺 同 一五臺

スプリング クラフ ホフマン製 一、三四〇頭

給濕装置 ボルテツキス型 四八個

工場敷地坪數 一六、一六八坪

工場建物坪數 八、三三八坪

沿革 大正七年七月愛媛紡績株式會社ヲ買收セル

製 品 綿糸、綿布

全國各種紡織會社工場一覽

商標 綿糸(三日月、四菱)綿布(人魚)

工場長 栗生 謙吉 副工場長 中川 雅稔

事務員數 男 二五人 女 二人

職工數 男 一九七人 女 六七一人 社宅 四〇〇人

操業 紡績部晝夜各十二時間(内一時間休憩)月四回交代 織布部晝業十二時間(内一時間休憩)月三回以上休業

原動機 汽機 同 ヒツク社 一臺 ランカシャ型

發電機 直結發電機 リンドレー社 二五馬力

電動機 同 三二臺 同 一五臺

開棉機 打棉機 同 三二臺 同 一五臺

梳棉機 同 三二臺 同 一五臺

開始機 同 三二臺 同 一五臺

練紡機 同 三二臺 同 一五臺

織機臺數 同 三二臺 同 一五臺

經卷機 同 三二臺 同 一五臺

糊附機 同 三二臺 同 一五臺

摺布機 同 三二臺 同 一五臺

スタンプ機 同 三二臺 同 一五臺

スプリング クラフ ホフマン製 一、三四〇頭

給濕装置 中島式ターボ型 一臺

工場敷地坪數 八、六一三坪

工場建物坪數 四、一八六坪

A 六一

全國各種紡織會社工場一覽

燃糸機 スモレー 一〇臺 緯卷返機 三、六〇〇鍾
 經卷返機 七臺 糊附機 七臺
 整機臺數 六臺 糊附機 四臺
 織機臺數 デッキンソン 四二吋巾 五二〇臺
 給濕、給水装置等一式 一一、一一五坪
 敷地坪數 五、七七二坪
 建物坪數 一一、一一五坪

○中之島工場

和歌山縣海草郡中之島村字向芝 電二三四
 明治三十年和歌山紡績株式會社分工場トシ
 テ建設セシモノニシテ明治四十四年三月會
 社合併ト同時ニ現社名ニ改ム

沿 革 綿糸、綿布 工場數 一
 製 品 寶茂 文吉 紡機係主任 馬場 高造
 工場長 那須龍太郎 工手係主任 宮田密三郎
 算計係主任 細部 良次
 醫務係主任 細部 良次 社宅 三人
 事務員數 男 九人 女 二人
 職工數 男 二八二人 女 一〇五人 社宅 六人 寄宿 七九五人
 操 業 十時間 午前午後五時交替
 汽 罐 ヒツク社ランカシャー型 四型
 汽 機 マーシャル社 三臺 七五〇馬力
 發電機 ウエスチングハウス一臺
 電動機直結汽機 三五ボルト、四〇キロワット(燈火用) 七八馬力

A 六四

開棉機 二臺 打棉機 八臺
 梳棉機 八五臺 練條機 九臺
 始紡機 八臺 問紡機 一三臺
 練紡機 二九臺
 精紡機 ブラット六 三臺
 燃糸機 スモレー 一六〇臺 二二、九九二鍾
 認 機 スモレー 一〇臺 三、〇〇〇鍾
 スプリンクラー、給水装置等一式 一〇、〇八二坪
 敷地坪數 五、二〇八坪
 建物坪數 一〇、〇八二坪

○紀ノ川工場

和歌山市五筋目 電一五七五
 大正八年一月創業

沿 革 綿糸、綿布 工場數 二
 製 品 丸瀬 正明 紡機係主任 佐伯拾三郎
 工場長 西川 清 計算係主任 井原 歳一
 織機係主任 金谷正三郎 醫務係主任 田伏 禮儀
 工手係主任 金谷正三郎 社宅 四人
 事務員數 男 一〇人 女 一人
 職工數 男 二五五人 女 九五人 社宅 六人 寄宿 六七人
 操 業 二十時間 開始業 午前六時 終業 午後五時
 (織機部ハ晝業)
 汽 罐 トーマスヒル社ランカシャー型二基
 發電機 日立 九七臺 一、六三九馬力
 電動機 九七臺

◎和歌山毛織株式會社

所在地 和歌山縣海草郡雜賀村字須一五五 電三〇
 創立 大正八年十月十日
 資本金 六十萬圓 拂込金 四十四萬九千一百圓
 目的 毛糸及織物製造加工
 取締役社長 前田辰之助 常務取締役 島本安兵衛
 取締役 林 森之助 取締役 名手由兵衛
 同 中谷 長藏 監查役 宮井宗兵衛
 監查役 井關喜一郎 同 名手徳三郎
 原動機 汽力 7x30 一基
 電力 二〇〇馬力

全國各種紡織會社工場一覽

◎和歌山染工株式會社

所在地 和歌山市石橋町
 創立 大正六年一月
 資本金 壹百萬圓
 常務取締役 高垣良三郎
 取締役 伊藤 万次郎
 監查役 松村 政之丞
 同 田村 駒次郎 伊藤 伊三郎
 同 田村 駒次郎 伊藤 伊三郎
 同 田村 駒次郎 伊藤 伊三郎
 同 田村 駒次郎 伊藤 伊三郎

◎鷺津紡織株式會社

所在地 靜岡縣濱名郡吉津村鷺津 電長一八
 創立 大正八年十二月
 資本金 壹百萬圓 拂込金 二十五萬圓
 最近配當年一割
 朱子製造
 取締役社長 兼松寅之助 專務取締役 小林儀一郎
 取締役 堀内 國作 取締役 田内 悠作

A 六五

同 石川 澤太郎
同 小 林 熊吉
同 德 田 五郎
同 牧 野 伊作
同 岩 城 喜一郎
同 田 内 男
同 事務員 五人
同 工場 四九人
同 電力 一
同 織機臺數 二二〇馬力
同 織機臺數 二九二臺
同 織機臺數 二二七坪
同 織機臺數 二五四坪

同 山 田 利一郎
同 近 藤 長四郎
同 小 池 鐵三郎
同 天 野 保平
同 藤 田 鈴吉
同 事務員 三人
同 工場 三三九人

◎嘉川紡織株式會社

所在地 山口縣吉敷郡嘉川村大字嘉川四四七一
創立 大正十年四月十一日
資本 三十萬圓
專務取締役 綿糸布製造
取締役 松下利吉
同 原田藤一
同 小原精介
同 田村和三郎
同 氏永新三郎
同 職工數 一九人
同 織機臺數 廣巾

同 取締役 水上寅吉
同 同 國永次郎
同 同 船木久吉
同 監査役 本間幸吉
同 女 八二人
同 一五〇臺

◎貝塚紡織株式會社

所在地 大阪府泉南郡貝塚町 電二一
創立 明治四十四年二月
資本 壹百三十萬圓 拂込金 一百七萬七千三百八十圓
積立金 四十七萬八千五百圓
製標品 綿糸、白木綿、大尺巾
商標 海福、文、梅、上鶴
同 取締役 寺田松三郎
同 同 鹿野伊三郎
同 同 寺田久治郎
同 同 脇阪清郎
同 同 奥野正太郎
同 同 廣海惣太郎
同 同 種島源兵衛
同 同 山崎豐吉
同 同 賀島榮吉
同 同 宇野藤吉
同 同 賀島榮吉
同 同 取締役 寺田松三郎
同 同 取締役 鹿野伊三郎
同 同 取締役 寺田久治郎
同 同 取締役 脇阪清郎
同 同 取締役 奥野正太郎

同 職工數 一五五人
同 女 一二人
同 男 三四人
同 社宅 一七四人
同 汽 罐ウキリアム
同 汽 罐ウキリアム
同 汽 罐ウキリアム
同 汽 罐ウキリアム
同 汽 罐ウキリアム
同 汽 罐ウキリアム
同 汽 罐ウキリアム
同 汽 罐ウキリアム
同 汽 罐ウキリアム
同 汽 罐ウキリアム

同 一六〇鍾

同 一六〇鍾

同 一六〇鍾

同 一六〇鍾

同 一六〇鍾

同 一六〇鍾

同 一六〇鍾

同 一六〇鍾

同 一六〇鍾

同 一六〇鍾

同 一六〇鍾

同 一六〇鍾

同 一六〇鍾

同 一六〇鍾

同 一六〇鍾

同 一六〇鍾

同 一六〇鍾

同 一六〇鍾

同 一六〇鍾

同 一六〇鍾

同 一六〇鍾

同 一六〇鍾

同 一六〇鍾

同 一六〇鍾

同 一六〇鍾

同 一六〇鍾

同 一六〇鍾

同 一六〇鍾

同 一六〇鍾

同 一六〇鍾

同 一六〇鍾

同 北近義村協濱

同 北近義村協濱

同 北近義村協濱

同 北近義村協濱

同 北近義村協濱

同 北近義村協濱

同 北近義村協濱

同 北近義村協濱

同 北近義村協濱

同 北近義村協濱

同 北近義村協濱

同 北近義村協濱

同 北近義村協濱

同 北近義村協濱

同 北近義村協濱

同 北近義村協濱

同 北近義村協濱

同 北近義村協濱

同 北近義村協濱

同 北近義村協濱

同 北近義村協濱

同 北近義村協濱

同 北近義村協濱

同 北近義村協濱

同 北近義村協濱

同 北近義村協濱

同 北近義村協濱

同 北近義村協濱

同 北近義村協濱

同 北近義村協濱

同 北近義村協濱

全國各種紡織會社工場一覽

敷地總坪數 一、一七三〇坪
建物總坪數 三、四四八坪

○本社工場

大阪府南河内郡富田林町 電二五
沿 革 大正八年起工、同十年十二月操業開始

製 品 金巾、天竺

工場主任 富山 權七

職工數 男 九三人 女 五〇〇人

操 業 自午前六時、至翌午前六時、二十四時間

原 動 機 汽 油 機

織機臺數 豐田製 大巾

工場敷地坪數 九、七二一坪

工場建物坪數 二、五〇〇坪

○板持工場

大阪府南河内郡彼方村

創 業 大正七年十二月

製 品 小巾木綿、天竺

工場主任 土井 肇

職工數 男 一〇人 女 八八人

操 業 自午前六時、至翌午前六時、二十四時間

原 動 機 汽 油 機

芝浦製作所製コルニツシユ型一臺

A 六八

織機臺數 豐田製 小巾 一一五數 計一九五臺

○喜志工場

大阪府南河内郡喜志村
工場敷地坪數 原田製 大巾 八〇臺 計一九五臺

製 品 小巾木綿

工場主任 武田 又太郎

職工數 男 五人 女 四五人

操 業 自午前六時、至午後六時、十二時間

原 動 機 瓦斯エンジン

織機臺數 阪口製 小巾 一〇〇臺

工場敷地坪數 六一七坪

工場建物坪數 二五三坪

○柏原紡織株式會社

大阪府南河内郡柏原町 電柏原一二

沿 革 大正八年一月創業ノ戸田紡織所ヲ大正九年

資 本 金 壹百八十萬圓 全額拂込済

製 品 綿糸、綿布

商 標 綿糸(計象、竹馬他ニ一)

司馬温公、六支、三支、孔雀

○關東紡績株式會社

所在地 横濱市岡野町一五一 電一一一五

取 締 役 河崎 助太郎 監 査 役 玉井 英一

同 長 戸田 繁太郎

工場員及事務員數 男 一一人 女 六人

職工數 男 二二〇人 女 七二〇人

原 動 機 電力

織機臺數 一〇四八〇臺

敷地坪數 三〇、七二八坪

建物坪數 四、七〇二坪

○大阪出張所

大阪市東區安土町三丁目二

沿 革 大正十年十一月創立

製 品 絹糸(かもめ、くれは、黄關東)

工場長 小島 梶郎 工務主任 有 働 聖

計算主任 鷲見 德太郎 人事係 野澤 政一

倉庫係 金子 輝

事務員數 男 三三人(内社宅在住一一人) 女 四人

職工數 男 二一五人 内社宅在住 七人

操 業 十一時制(休憩一時間)ニ交代

織機臺數 リング(絹糸) 六、六〇〇臺

敷地坪數 二、四四八坪

A 六九

○鐘淵紡績株式會社

所在地 東京府南葛飾郡隅田町

創 立 明治二十年五月

資 本 金 六千萬圓

電本所 三九、三〇、三二、三七、三七

電本所 三九、三〇、三二、三七、三七

電本所 三九、三〇、三二、三七、三七

電本所 三九、三〇、三二、三七、三七

電本所 三九、三〇、三二、三七、三七

電本所 三九、三〇、三二、三七、三七

全國各種紡織會社工場一覽

拂込金 二千八百五十九萬五千七百三十八圓
諸積立金 三千一百四十三萬八千一百九十一圓
從業員優待ニ關スル積立金及教育費資金
壹千四百五十八萬三千二百六十七圓餘
後期繰越金 壹千一百九十八萬三千二百六十七圓餘

○神戶營業部 神戸市東尻池
電兵庫(八〇、長八、八三、八八、長六、長八、長八、長八、長八)
取締役社長 武藤 山治
常務取締役 山口八左右
取締役 前山 久吉
同 福原 八郎
同 城戸 季吉
同 野崎 廣太
同 室田 義文
同 監査役 野崎 廣太
同 監査役 清岡 邦之助

○東京本店 東京府南葛飾郡隅田町一六一二
電墨田(三〇、三〇、三〇、三〇、三〇、三〇、三〇、三〇)
沿 革 明治二十年五月創立
標準製品 瓦斯糸、瓦斯金巾
取締役 福原 八郎
兼工場長 新宮清之助
主任 依田竹三郎
第三工場 山本 讓二

第五工場 井上 磯吉
主任 北風 義彦
工場調査 田中 直吉
倉庫係主任 渡邊正太郎
事務員數 男 二三人 女 一二人
工場數 五(内一工場ハ目下建築中)
職工數 男 八一人 女 二、〇一五人
使用馬力 電力 一〇七、五二〇馬力
織機臺數 リング及撚糸機 一〇七、五二〇臺
工場敷地坪數 プラット及スタッツフオード 七六〇臺
工場建物坪數 五三、八〇四坪六三
二五、一一一坪五五
○兵庫支店 神戸市東尻池 電兵庫八五
織布部工務主任兼原動部主任 西川直太郎
主任 武藤 美信
第二工場 前田雄次郎
第四工場 松浦新三郎
主任 修繕舎主任 竹野 敬司
第五工場 川邊喜一郎
主任 川邊喜一郎

職工數 男 八五八人 女 三、六二九人
使用馬力 蒸氣 二、五〇〇馬力
電氣 一、九八〇馬力

○住道支店 大阪府北河内郡住道村 電八、九
沿 革 明治三十年十月十六日河洲紡績株式會社トシテ創立、同三十二年鐘紡買收今日ニ至ル
製 品 綴及スプール
工場長 川北 巖
人事係主任 佐藤 連伍
事務員數 男 九人 女 二人
職工數 男 一一人 女 一一人
操作業 十時間 二交替制
原動機 汽機 ヒツク社製 一基 三六〇馬力
鐘數 リング ブラット社 二八臺 一〇、七五二鍾
敷地坪數 一三、三〇四坪
建物坪數 四、二一三坪

○中島支店 大阪市東淀川區柴島町 電北五〇〇一、五〇〇二
沿 革 明治二十八年柴島紡績株式會社工場トシテ創設、明治三十二年鐘紡ニ合併
製 品 綿糸太糸
工場長 井口茂壽郎
人事主任 梅田啓次郎
庶務係 吉岡 新一
事務員數 男 三五人 女 二五人 社宅 二四人
職工數 男 七〇〇人 女 二五〇人 社宅 一三〇人 寄宿 六〇〇人
操 業 午前六時至午後五時 一交替十時間制
原動機 汽機 罐 ランカシャ型 二基 八八〇馬力
鐘數 電機 リング ブラット社 一九、一八四鍾
工場敷地坪數 二一、一八三坪九一
工場建物坪數 七、二五七坪
○洲本支店 兵庫縣津名郡洲本町 電六二、六三、二三七、三四四
沿 革 明治二十九年創立セル淡路紡績株式會社ノ工場ナリシガ、明治三十二年現名稱トナル
製品商標 綿糸 藍魚、大鳥、諫鼓
綿布 撫子、紺千鳥、綿縞子

全國各種紡織會社工場一覽

全國各種紡織會社工場一覽

工場長 中村 庸 工務主任兼第一工場主任 田代 昌吉
 第一工場主任 森 寅吉 織布工場主任 福原 竹次郎
 原動部主任 安藤 眞六 人事係主任 福永長太郎
 倉庫係主任 上田新太郎 庶務係主任 山本 齊
 職工數 男 五七三人 女 三〇五人
 操業 紡績十時間 織布九時間十分 二交替制
 原動機 汽機 英マスグレール社製 一臺、二馬力
 發電機 米、E社製 一臺、五〇キロ
 鐘 數 リングブラット社製 七〇、三四八鐘
 織機臺數 プラット社製 一六、七二〇鐘
 工場敷地坪數 スタッフオールド社製 一、三三四臺
 工場建物坪數 六七、五七五坪七六
 二四、七一九坪六五五
 ○三池支店 大牟田市明治町 電五・二〇七
 沿 革 明治二十二年五月十八日三池紡績株式會社
 併合、同三十二年十月九日九州紡績株式會社
 併合、同三十五年十月鐘紡併合
 製品商標 綿糸 (大鳥、鐘票)
 工場長 川畑 恒二 工務主任 對馬 幸三郎
 人事係主任 佐藤 偉夫 倉庫係主任 馬屋原八壽二
 醫 長 左野田 悟
 事務員數 男 三一人 女 二一人

職工數 男 二八一人 (社宅) 二二一人 (寄宿) 二一人
 女 一〇六人 (在任) 六九人 (在任) 五一人
 操業 晝業午前七時ヨリ午後六時迄内一時間休息
 夜業午後六時ヨリ午前五時迄同月四回休日
 原動機 汽機 英國ジョンマス 三〇〇馬力 一基
 鐘 數 リングブラット社製 八一臺 三二〇鐘
 工場敷地坪數 プラット及内地製 四八、二四七坪九五
 工場建物坪數 九、三六九坪四〇
 ○久留米支店 久留米市篠山町四二七 電二〇三、七四〇
 沿 革 明治二十二年四月久留米紡績株式會社トシ
 式創立、同三十二年六月解散、九州紡績株式會社
 併合、後三十五年十月鐘紡併合
 製品及商標 綿糸 (大鳥、紫鐘、藍魚、三環、鐘、目玉)
 工場長 水島 竹雄 工務主任 安永 省三
 人事係主任 戸川 武雄 倉庫係主任 兒玉 淳
 社員數 男 二二人 女 八人
 職工數 男 一八三人 社宅 一五一人 寄宿 二五九人
 女 五二五人
 操業 十時間制 午前七時、午後六時二交替制
 (内一時間休息)
 原動機 汽機 直立及横臥聯成 二基
 發電機 同 二基
 電動機 五八馬力
 一〇

A 七二

開棉機 プラット社 三六吋 一九臺
 打棉機 同 四五及三八吋 八臺
 梳棉機 同 三頭六尾 五八臺
 練紡機 同 一六臺 七二鐘
 開始紡機 同 一六臺 一四四鐘
 間紡機 同 二六臺 一四四鐘
 精紡機 同 四三臺 一八七二鐘
 總糸機 同 八臺 一四二臺
 繰返機 ホワイチン社 二臺 八〇〇鐘
 スプリングラーヘッド裝置一式 八臺 三、二〇〇鐘
 スプリングラータンク裝置一式 二臺 八〇〇鐘
 給濕裝置 ポールテクス四一個設備
 給水裝置 ポリユウトポンプ及
 ウオシントン型ポンプ三臺設備
 通風裝置 インレット及
 アウトレットファン三十六ヶ設備
 除塵裝置 パキユウムストッグバー一臺設置
 工場敷地坪數 二、三、七八六坪
 工場建物坪數 五、四三八坪九
 ○熊本支店 熊本市春日町 電長一四〇
 沿 革 明治二十六年七月熊本紡績株式會社ノ名稱
 ノ下ニ創立、同三十二年七月九州紡績株式會社
 併合、同三十五年十月鐘紡併合現
 名ニ變更

製品及商標 綿糸 四〇番 (藍魚) 三〇番手 (大鳥)
 工場長 平賀 恒次郎 工務主任 玉川 琢治
 人事係主任 小林 國信
 職工數 男 一三〇人 女 三三〇人
 操業 十時間二交代制
 原動機 ヒック社製 コンバウンド一臺 三〇〇馬力
 鐘 數 リング ドブソン社製 一、二、二八八鐘
 工場敷地坪數 七、〇一六坪
 工場建物坪數 三、〇一六坪
 ○中津支店 大分縣下毛郡豊田村 電長三
 製品商標 綿糸二〇番手及金巾
 工場長 城後 仁吉 紡績部主任 木田 諒
 織布部主任 高久 武夫 人事係主任 三浦 龜一
 職工數 男 一七五人 女 六六〇人
 使用馬力 蒸及電 六〇〇馬力
 鐘 數 プラット社製 一〇、七五二鐘
 織機臺數 同 三五二臺
 工場敷地坪數 二〇、四九一坪
 工場建物坪數 五、七七七坪一八一
 ○博多支店 福岡市住吉町二二七 電一五二九 (支店用) 特長二九 (取引用)
 沿 革 明治三十五年十二月博多絹紡績株式會社
 併合セルモノナリ
 製品及商標 綿布 七、六听 細綾 (世樂鳥)
 細綾

全國各種紡織會社工場一覽

A 七三

全國各種紡織會社工場一覽

○京都支店 京都市上京區高野上開町 電代表上九〇一

工場長 加集和三郎 紡績部主任 山村清修
 織布主任 志賀駒吉 人事主任 黒木宗三郎
 事務員數 男 四一人 女 二九人 社宅 三六人
 職工數 男 二一一人 (內社宅 一八〇人 寄宿 六一人)
 女 七六〇人 (內在社宅 八〇人 寄宿 五一〇人)
 操業 紡績部 十時間二交替制 八〇人
 織布部 九時間十分二交替制 一〇八人
 汽機 電機 外國製、四八四臺 內地製 三臺
 原動機 電機 G、E 社製 ランカシヤ型 四本
 開棉機 電機 G、E 社製 一、〇三二臺
 梳棉機 同 打棉機 同 二、〇三二臺
 練紡機 同 練襪機 同 六臺
 練機臺數 同 二一臺 間紡機 同 九臺
 織機臺數 同 二一臺
 經返機 同 四一臺
 整理機 同 二臺
 糊付機 同 六臺
 艶付機 同 二臺
 工場敷地坪數 一、三〇二坪
 工場建物坪數 五、〇一六坪 一九六

○高砂支店 兵庫縣加古郡高砂町 電一、二

工場長 瀧川定次 工場主任 安部田貞延
 工務主任 鈴木未男 工場主任 林陽吉郎
 人事主任 竹浦作助 同 和食
 取引係主任 岩野敬司 倉庫主任 花崎金一
 社員雇員數 男 九五人 內社宅在社 八四人
 女 一一人 內社宅在社 一二人
 職工數 男 一、二七〇人 (內社宅 二七〇人 寄宿 三三二人)
 女 二七〇人 (內在社宅 二〇〇人 寄宿 三三二人)
 操業 書業 專務十時間、晝夜業者九時間十分(交代制)
 原動機 汽機 G、B 社製 五〇〇馬力 二臺
 電機 汽機 G、B 社製 一六基
 電力 汽機 G、B 社製 一六基
 練機臺數 同 一六基
 織機臺數 同 一六基
 絹布仕上機 同 一六基
 敷地坪數 五五、〇〇〇坪
 建物坪數 二四、〇〇〇坪

A 七四

全國各種紡織會社工場一覽

○上京工場 京都市上京區東竹屋町 電上三五、三六

工場長 田中稻藏 工務主任 平井包好
 人事主任 宇野藤兵衛
 工場敷地坪數 七、五〇〇鍾
 工場建物坪數 九、四五九坪
 五、七〇九坪

○下京工場 京都市下京區西九條鳥居口町七 電下六八〇五、六八〇六、一二四二

製革 明治四十四年舊絹糸紡績株式會社ヲ合併セ
 (ルモノ)
 工場長 半練絹糸紡績 商標 一頭馬、梅、松
 人事係主任 朝倉省三 工務主任 岡四郎
 事務員數 男 四五人 女 二八人 社宅 三二人

○岡山絹糸工場 岡山市門田一七二 電長一八、一二八六

製革 明治二十八年創立、明治三十五年七月絹糸紡績株式會社トシテ
 併セラレタリ
 工場長 井内善次 工務主任 渡邊始
 人事係主任 稻田幾次郎 絹倉係主任 味岡直治
 取引係主任 黒田純
 職工數 男 四三人 女 三八人
 男 三九七人 女 一、二〇六人
 操業 十時間二交替制
 原動機 電機 芝浦製作所製 四〇〇馬力

A 七五

全國各種紡織會社工廠一覽

沿 革 大正七年五月創業
製 品 絹綿布漂白、染色、捺染
工場長 津田 信吾 工務主任 山本 健吉
工場主任 長谷川 峯造 工務主任 三矢 清明
人事係主任 山田 久一 庶務係主任 市浦 金三
事務員數 男 六〇人 女 四〇人 內社宅在住 三九人
職工數 男 八〇〇人 女 二五〇人 內社宅在住 一二五人 寄宿 一五五人
操 業 七時—五時晝業ノミ
敷地坪數 六〇、〇〇〇坪
建物坪數 一六、〇〇〇坪

○甲府製糸工場 甲府市外國母村 電甲府長五五
沿 革 大正十年五月二十五日若尾製糸ヲ買收セル
製 品 生糸、十四中
工場主任 渡邊 貞藏 工務主席 上田 英吉
人事係 末廣 六郎
操 業 晝業(十時間乃至十一時間)
○彦根製糸工場 滋賀縣犬上郡彦根町大字西馬場一
沿 革 大正十年五月舊國華製糸株式會社ヲ買收セ
製 品 生糸(二一中)
工場主任 岡庭 繁 女 三五〇人
職工數 男 五〇人 女 三五〇人

操 業 十一時間
線糸釜數 二六〇釜
敷地坪數 四、〇二五坪
建物坪數 二、二四八坪

○山科絹布工場 京都府宇治郡山科村字西野
電上三七七、二六一九

沿 革 元日本絹布株式會社工場ナリシヲ大正十一年五月三十一日鐘紡ニ合併
製 品 平絹、佛蘭西縮緬、ジョーゼット、京絹、朱子(美人)
工場長 鈴木 正武 工務主任 島村 芳三
工場主任 前田 正吾 工場主任 明石 國助
調査主任 森原 俊一 庶務主任 植田 謙吉
人事主任 樋田 喜代松
事務員數 男 六六人(內社宅二二人)女 三四人
職工數 男 三六〇人 女 九四二人 內社宅在住 三一人 寄宿 八三人
操 業 十時間(晝業專業)
原 動 機 汽 罐 バブコックエンドウイルコック社
汽 機 新潟鐵工所製 三〇〇馬力 一臺
燃 系 機 米國製 一四、六四〇鍾
織機臺數 瑞西製 瑞西製 五九四臺
仕上機 瑞西、英國、佛國、獨國製各種

給湯裝置 高田商會製ホットエア式暖房裝置一式
乾燥裝置
給水裝置
除塵裝置
敷地坪數 三七、八一坪
建物坪數 七、二五〇坪

○松阪支店

沿 革 大正十二年六月十八日設立
製 品 綿糸
工場長 渡邊 寅藏 工務主任 岡田 進三郎
人事係主任 足立 茂
事務員數 男 二五人 女 一〇人 社宅在住 三人
職工數 男 一五〇人 女 一〇〇人 社宅 四五人 寄宿 二九〇人
操 業 十時間 午前六時—午後五時 二交替
鐘 數 リング ホワイチン 四一臺 一四、五八〇鍾
工場敷地坪數 五二、〇七七坪 八七
工場建物坪數 四、五七一坪

◎四日市毛織株式會社

所在地 三重縣三重郡海藏村末永三一六
創立 大正十年十一月四日
資本金 五十萬圓 全額拂込済

全國各種紡織會社工廠一覽

目的 一般毛織物ノ紡織及販賣
取締役 加藤 彌兵衛 同 藤本 恕一郎
同 平松 昇一 同 松崎 健雄
監査役 平松 修吉 監査役 松崎 健雄

◎米澤毛糸紡績所

所在地 東京府王子町飛鳥山下 電長小石川六五
創立 大正十一年六月
資本金 二十五萬圓
製 品 一般メリヤス用毛糸、ネル糸、肩掛用毛糸
商 標 地球「レツキス」
工場主任 米澤 益二郎 支配人 伊藤 勇
工場係主任 朝夷 寛次 營業係 萩原 喜代美
會計係 澤田 弘之助 購買係 中村 浦二郎
庶務係 佐々木 彌市 紡毛部長 櫻井 儀助
整紡部長 淺見 武美 整紡副部長 渡邊 新一
紡毛副部長 淺見 武美
事務員數 男 五人 女 二人
職工數 男 一五人 女 四五人
工場敷地坪數 二ヶ所
原 動 機 電力 獨ハートマン製 一〇、二〇〇鍾
鐘 數 燃糸紡機 七〇〇坪
敷地坪數 三五〇坪
建物坪數 七九

◎吉原紡織株式會社

所在地 東京府西多摩郡調布村上長淵 電青梅三
 創立 大正八年十月
 資本 二十五萬圓
 積立金 豐萬二千七百圓
 商標 鹿、平和、金鷹、獅子
 取締役 吉原平三郎
 監查役 村山平三郎
 事務係長 須崎正一郎
 職工數 男 九八八 女 九八八
 動力 二五馬力
 織機臺數 一六二臺
 敷地坪數 二、四八三坪
 建物坪數 六〇〇坪

◎吉見紡織株式會社

所在地 大阪府泉南郡田尻村大字吉見 電信達四〇
 沿革 大正二年十二月資本金五十萬圓ニテ創立、
 大正七年三月二百萬圓ニテ増資、大正九年六月
 續株式會社ヲ合併（現樽井支店）資本金ヲ五
 百萬圓ニ定ム
 資本金 五百萬圓
 拂込金 四百二十五萬圓

A 八〇
 最近配當 一割二分

積立金 七十五萬圓
 商標 綿糸、綿布（細布、縐子）、
 旭、藍魚、金貨
 常務取締役 城野伊三郎
 取締役 戎野喜太郎
 監查役 城野久次郎
 本社工場長 吉見増次郎
 人事課長 大龜恒太
 社員數 男 六二人 女 二〇人
 職工數 男 六五〇人 女 二〇〇人
 動力 〔綿糸紡機〕 三、〇二〇人
 〔撚糸機〕 四、九四〇人
 織機臺數 一、〇二四臺
 仕上機 一、四九八馬力
 敷地坪數 四一、一〇三坪
 建物坪數 一一、二〇七坪
 樽井支店 大阪府泉南郡樽井村 電信達六二
 支店長（取締役）宮川之雄
 ◎泰安紡績株式會社
 所在地 中華民國漢口英租界大平路第四號
 電話 二〇、三三六



陸海軍鐵道省御指定
 專責特許濱野式電氣鎔接機各種製作
 コーテッドエレクトロード製造
 電氣鎔接工事請負—電氣鎔接應用ノ器具製造

電氣鎔接

本社 大阪市此花區上福島中三丁目
 電話 土佐堀 四四九二番
 東京營業所 東京市京橋區入舟町二丁目
 電話 京橋 六九四八番
 名古屋出張所 名古屋市西區那古野町二丁目 電話 西八 一七番
 販賣店所在地 神戸、吳、舞鶴、橫須賀、門司、福岡、佐世保、京城、臺北、大連

日本電氣鎔接機株式會社

堺市戎鳥五丁目
電話堺長九八五 夜間一四〇七

會社
堺精煉所

結晶

鹽化亞鉛

液體

大阪營業所
大阪市東區高麗橋詰町六〇
電話東三八二二

東京出張所
東京市外淀橋町柏木八二
電話四谷七九

◎大日本紡績株式會社

所在地

大阪市東區備後町三丁目九番地

電本町三三四(4)、長四〇一(5)長一一七五(5)

明治二十二年六月資本金五十萬圓ヲ以テ常會社成立シ商號ヲ有限責任尼崎紡績會社ト稱シ二十四年二月事業ヲ開始ス二十六年七月商法改正ノ結果商號ヲ尼崎紡績株式會社ト變更ス、同廿九年一月資本金ヲ金七十五萬圓ニ増加シ四十年五月東洋紡績株式會社(資本金百萬圓)ヲ合併シテ資本金九十五萬圓トナリ、四十四年五月資本金ヲ金二百萬圓ニ増資シ大正二年四月更ニ増資シテ資本金五百萬圓トナル、同三年八月東京紡績株式會社(資本金四百八十萬圓)ヲ合併シテ資本金六百四十四萬圓ニ又五年二月日本紡績株式會社(資本金二百七十五萬圓)ヲ合併シテ資本金七百五十四萬圓トナル、五年七月資本金八百三十三萬三千圓ニ同年十二月資本金一千二百五十萬圓ニ又七年二月更ニ資本金ヲ金二千萬圓ニ増加ス、七年六月攝津紡績株式會社(資本金一千五百萬圓)ヲ合併シ商號ヲ大日本紡績株式會社ト變更シ九年五月資本金ヲ金五千萬圓ニ増加ス十二年七月日本絹毛紡績株式會社(資本金一千百萬圓)ヲ合併シテ五千百萬圓ニ又十三年三

沿革

全國各種紡績會社工場一覽

月鹿兒島紡績株式會社(資本金五萬圓)ヲ合併シテ資本金ヲ五千二百萬圓ニ増加シ以テ今日ニ至ル

全額拂込済 最近配當 年二割

主要商標
綿糸、絹糸、絹布
綿糸—鶴鹿、雉子、孔雀、双女、金貨、鳳凰、舞鳳、海女、茄子、花錠、五福、軍艦、水雷、獅子、爐、貓帽、絹糸—瓢、燕、蜻蛉、胡蝶(袖糸)

社長 菊池 恭三
副社長 福本 元之助
取締役 本 咲利一郎、金 澤 仁作、松 村 諦成、小 寺 宗十郎、有 賀 松 彦、逢 坂 源 吾、竹 尾 治 右 衛 門、倉 田 敬 三、今 村 奇 男、菊 池 利 房、平 野 復 三、同 同 同 同、田 代 重 三、同 同 同 同、廣 海 一 三 郎、同 同 同 同、井 上 日 吉、同 同 同 同、大 野 虎 吉、同 同 同 同、鎌 谷 竹 之 丞、同 同 同 同、三 村 和 義、同 同 同 同、野 村 菊 之 助、同 同 同 同、九 四 五 八

監査役 廣 海 一 三 郎
會計課長 田 代 重 三
庶務課長 北 野 種 次 郎
販賣課長 池 田 耕 三
絹糸課長 戶 倉 誠 司
代賣課長 廣 瀨 長 喜
技術課長 野 村 菊 之 助
事務員總數 九 四 五 八

全國各種紡織會社工場一覽

職工總數 男 七、九六五人 女 三〇、九八五人
 工場數 一七
 總錘數 綿糸紡機 七八六、一四四
 綿糸紡機 四〇、七七六
 燃糸機 一九六、四二四
 織機臺數 綿 九、七一四
 敷地總坪數 八〇一、九四五
 建物總坪數 二一五、九八九
 ○名古屋出張所 名古屋市中區新柳町六丁目
 住友銀行名古屋ビルディング五一六號
 所長代理 野本 茂
 ○鹿兒島出張所 鹿兒島市易居町二五
 所長 西濱 太吉
 ○尼崎工場 尼崎市尼崎町一八九番屋敷
 電土佐堀四五七、三七三三 尼崎二四
 明治二十二年六月十九日創立(當時尼崎紡
 績株式會社工場)大正七年六月一日攝津紡
 績株式會社ヲ合併シ、現名稱ニ改ム
 製品及標 綿糸(雉子、黒金貨、孔雀)綿布(五福五枚
 朱子、茄子八枚朱子)
 工場長 東浦 力雄 工場長代理 新井 昌吉
 職工數 男 六八五人 女 二、八四七人
 工場代理 森田 丁也
 操業 紡績部 二十時間(晝夜交代)
 織布部 十時間(晝業ノミ)

A 八二

原動機 汽罐 バブコック製 六基
 發電機 デエネラルカーチス式 三基
 電動機 日立 三相交流 五三基
 芝浦 三相交流
 錘數 リングブラット社製 二二二臺 八三、七四
 燃糸機ドブソンブラット 三、五八
 豐田 四四吋 一、〇〇〇臺
 織機臺數 リレー社 一臺
 艶附機 (其他附屬裝置一切設備ス)
 敷地總坪數 六四、六一八坪七〇
 建物總坪數 一九、六四〇坪〇二四
 ○津守工場 大阪市西成區津守町五二七
 電櫻川長二六四、二六五
 工場長 多田 豊毛 女 三、一〇九人
 職工數 男 七二六人
 操業 紡績部 廿時間(晝夜交代)
 織布部 晝業ノミ
 原動機 汽罐 七本 汽機 一基
 水管式機關 三基
 ターボネレター 一基
 リング 一五九臺 六六、二七二臺
 燃糸機 三四臺 一三、八七二臺
 二、二八六臺
 五、八一九坪
 二二、一五七坪
 ○橋場工場 東京府北豐島郡南千住町地方橋場二〇〇

工場長 岩田 政一 工場長代理 未松 政勝
 職工數 男 六六四人 女 二、五四二人
 操業 紡績部 二十時間(晝夜交代)
 織布部 十時間(晝業ノミ)
 原動機 水管式 汽機 六基
 ターボネレター 三基
 錘數 精紡機 一七一臺 七四、四六八
 燃糸機 五五臺 二五、三〇〇
 九〇九臺
 織機臺數 一八、二七三坪
 敷地總坪數 一六、五八六坪
 建物總坪數 一六、五八六坪
 ○福島工場 大阪市此花區平松町一六
 電土佐堀六〇三、六〇七

沿革 設立當時日本紡績株式會社(創立明治二十
 七年)ト稱ス、大正五年二月ニ攝津紡績株式
 會社ト合併シ、大正七年六月ニ變
 更シ、攝津紡績株式會社ト稱ス、結果現名稱ニ變
 製成品 瓦斯系 商標 白鳳凰、紫鳳凰
 工場長 大島 茂 工場長代理 中谷 道雄
 職工數 男 四一二人 女 二、三八二人
 操業 二十時間晝夜交替
 原動機 汽罐 エープ社 長三〇尺 六本
 汽機 ヒツク社 同 四本
 マスグレーブル社 膨脹冷氣機 二臺

全國各種紡織會社工場一覽

錘數 リング ブラット社 一六六臺 西、六〇
 燃糸機 三一、七二六坪餘 三〇、七四
 敷地總坪數 一一、六五一坪餘
 建物總坪數 一一、六五一坪餘
 ○一宮工場 一宮市天道東一番地 電長丸、美一
 明治二十九年創立、當時一宮紡績株式會社ト稱
 セシガ合併ニヨリ、明治四十年一月日本紡績
 株式會社トナリ、次デ大正五年ニ攝津紡績株式
 會社ト合併シ、大正七年攝津紡績株式會社ト改稱ス
 製品及標 瓦斯系、紫鳳凰 80/2 競馬 60/2
 工場長 宮野 源一郎 工場長代理 藤井 達二
 職工數 男 約 三九二人 女 約 二、二九一人
 操業 一六五臺 七九、九〇〇
 一六五臺 四一、三七〇
 九〇臺 三六、三八二坪
 一四、一七二坪
 ○攝津工場 大阪市浪速區久保吉町一二四八
 電櫻川二五、長二六
 工場長代理 森本 將虎
 職工數 井上 相如 工場長代理 森本 將虎
 男 五四〇人 女 一、七一九人
 操業 二十時間晝夜交代
 原動機 汽罐 ランカシャー型 六本
 汽機 電力(他ヨリ供給ノモノ) 一六、〇〇〇基

A 八三

全國各種紡織會社工場一覽

○明石工場 明石市大明石村一六〇九ノ一 電一六九、六〇五
 工場長 松本一郎 工場長代理 林常二郎
 職工數 男三〇四人 女一、一五七人
 操業 二十時間(晝夜交代)
 原動機 汽機、同社、ランカシャー型 六基
 織機 同社、ブラット社 三〇、七二〇
 紡績部 一〇、二五二坪
 布部 一〇、二五二坪
 電力 五〇〇馬力
 精紡機 一、一〇五馬力
 織機臺數 二七、六四八
 敷地坪數 七〇四
 建物坪數 九、三〇八

○大垣工場 大垣市林町一九五〇 電長一、二一、三七一、七二四
 商製品及標 綿糸 (太番) 双女左一〇手鶴鹿左八手鳩左
 (一〇手鶴鹿右八手赤牡丹一六手)
 (粗布) 猫帽一三封度四十碼、猫帽一〇〇封度四十碼、獅子一〇〇封度四十碼、同一五封度四十碼、同一五羽鶴一〇封度
 綿布 七封度四十碼、同一五封度四十碼、同一五羽鶴一〇封度
 工場長 安井國三郎 女 三、三三九人
 職工數 男八五七人 女 三、三三九人
 操業 晝夜交替 十時間
 紡績部 晝夜交替 十時間
 布部 晝夜交替 十時間
 汽機 水筒式 六基
 汽機 アリスチャーマー、パーソン式 六基
 汽機 ボゼネレーター、エチカーチス式 六基
 汽機 ビー、テイ、エチカーチス式 六基
 汽機 ウエスチングハウス 三基
 汽機 ビー、テイ、エチカーチス式 六基
 汽機 日立、芝浦 三基
 發電機 三基
 電力 三〇〇馬力
 織機臺數 七〇、四六九
 敷地坪數 七〇、四六九
 建物坪數 二、九二五

A 八四

○郡山工場 奈良縣生駒郡郡山町大字西野垣内一四

沿革 設立當郡山紡績株式會社ト稱ス、後攝津
 紡績株式會社ニ合併、更ニ尼崎紡績株式會
 社ト合併ニ依リ現名稱ニ變更
 製工場長 綿糸、綿布 商標 鶴鹿、旭獅子
 高井 靜吉 工場長代理 大崎万太郎
 原動機 三相交流誘導電動機 三、二〇〇V 一八臺
 リング 五八臺 二二、二七二
 織機臺數 七四八
 敷地坪數 三三、一六九
 建物坪數 五、五〇一

○高田工場 奈良縣北葛城郡高田町番外三 電一四
 工場長 湯淺 徹世 工場長代理 窪田 良輔
 職工數 男四八六人 女二、二六八人
 操業 紡績部 二十時間(晝夜交代)
 織布部 十時間(晝夜交代)
 原動機 汽機 八基
 ターボセネレーター 一基
 精紡機 一六六臺
 撚糸機 二七臺
 織機臺數 四六、八四四
 敷地坪數 一〇、六九二
 建物坪數 四七、八四二

○關原工場 岐阜縣不破郡關原村 電八
 織機臺數 四七、八四二
 敷地坪數 一四、七四四
 建物坪數 四、七四四

全國各種紡織會社工場一覽

沿革 大正十三年新設
 製工場長 綿糸八手一、二〇手
 荒井 米一
 職工數 男三九七人 女 一、二七五人
 操業 二十時間交替制度
 原動機 汽機、ヒツク社 一、×80
 電力 二五臺
 織機臺數 三〇、七二〇
 敷地坪數 七、七一坪
 建物坪數 一〇、二六二

○鹿兒島工場 鹿兒島市外郡元二四六〇 電長五四七、一一九一
 沿革 元鹿兒島紡績株式會社ナリシガ、大正十三
 年三月大日本紡績株式會社ニ合併同時ニ現
 名稱ニ改稱
 製工場長 中糸、太糸、金巾、天竺
 三品 頼雄 工場長代理 伊藤 義人
 職工數 男三五七人 女 一、四五〇人
 操業 紡績部 廿時間(晝夜交代)
 織布部 十時間(晝夜交代)
 原動機 汽機 二八尺×六尺
 電力 二八尺×六尺
 織機臺數 二八尺×六尺
 敷地坪數 二八尺×六尺
 建物坪數 一、七五二馬力

A 八五

○**岐阜絹糸工場** 岐阜市五坪町一五五〇
電岐阜一〇五〇

製 品 絹糸、紬糸
工場長 松田 元
社員數 五〇人
職工數 男七五四人 女二、一九九人
操業 二十時間(晝夜交代)
原動機 汽罐 ランカシャ型 五基
電機 九〇馬力
精紡機 三三、〇四六
燃系機 一〇、七四四
瓦斯發生裝置、瓦斯燒機等設備アリ
敷地坪數 三八、五三二坪
建物坪數 一三、八三二坪

○**山崎絹糸工場** 大阪府三島郡島本村大字山崎大手一
工場長 高亮 範 工場長代理 西尾 卓爾
職工數 男五七四人 女一、三五七人
操業 紡績部 廿時間(晝夜交代)
織布部 十時間(晝夜交代)
綿糸紡機 四二臺
撚糸機 一八臺
一五、一〇〇
一六、二〇〇

○**青島大康紗廠** 中華民國山東省青島市四方
大正八年十一月工場建設着手、同十年九
月操業開始
沿 革 月操業開始
製 品 及 綿糸、一〇手(章魚)一六手(金貨)二〇
廠 標 (宮女)
職工數 原田 忠雄
男三、三〇〇人
原動機 汽罐 バブコックエンドウキルコックス五基
發電機 G、E、一、二五〇キロ
アランボベリ 二五、〇〇基一臺
ドラブソン 一〇、〇〇〇基一臺
ホワイチン 二六、一〇二
二六、一〇二

○**大日本コール天紡織株式會社**
所在地 東京市日本橋區大傳馬町一ノ二〇

○**七海大康紗廠** 中華民國上海楊樹浦路二號
工場敷地坪數 九〇、四一坪〇九
工場建物坪數 一五、九九七坪九四
事務所 上海楊樹浦路二號
廠 長 古藤田 綱吉
職工數 男 八四四人 女 三、〇八一
精紡機 一五〇臺 五八、〇八〇
一五、〇八〇

○**大興紡績株式會社**
所在地 東京市日本橋區本町三丁目二十一番地
電大手長四一八八、四七四二

資本金 二百萬圓
積立金 二萬七千五百圓
綿糸一〇、三〇、四〇番手
大興票、初雁票

製 品 玉屋時次郎
社 長 北岸利平
取 締 役 宇治田精一
同 監 查 役 西本直民
技 師 長 西本直民

○**支店** 濱松市淺田町五八六
○**支店** 大阪府泉南郡東島取村下出七二五

○**大正紡績株式會社**
所在地 鳥取縣東伯郡倉吉町 電二〇

沿 革 元山陰紡績株式會社ヲ買收シ創立セリ
製 品 綿糸二〇手
專 務 取 締 役 今村勝次郎
工 務 係 近藤 樹太郎
倉 庫 係 市橋 利吉
計 算 係 角南 靜人
人 事 係 岸本 忠泰
社 員 數 男 三二人
職 業 男 一四五人
十一時間二部制

○**大日本コール天紡織株式會社**
所在地 東京市日本橋區大傳馬町一ノ二〇

○**七海大康紗廠** 中華民國上海楊樹浦路二號
工場敷地坪數 九〇、四一坪〇九
工場建物坪數 一五、九九七坪九四
事務所 上海楊樹浦路二號
廠 長 古藤田 綱吉
職工數 男 八四四人 女 三、〇八一
精紡機 一五〇臺 五八、〇八〇
一五、〇八〇

○**大正紡績株式會社**
所在地 鳥取縣東伯郡倉吉町 電二〇

沿 革 元山陰紡績株式會社ヲ買收シ創立セリ
製 品 綿糸二〇手
專 務 取 締 役 今村勝次郎
工 務 係 近藤 樹太郎
倉 庫 係 市橋 利吉
計 算 係 角南 靜人
人 事 係 岸本 忠泰
社 員 數 男 三二人
職 業 男 一四五人
十一時間二部制

○**大興紡績株式會社**
所在地 東京市日本橋區本町三丁目二十一番地
電大手長四一八八、四七四二

資本金 二百萬圓
積立金 二萬七千五百圓
綿糸一〇、三〇、四〇番手
大興票、初雁票

製 品 玉屋時次郎
社 長 北岸利平
取 締 役 宇治田精一
同 監 查 役 西本直民
技 師 長 西本直民

○**支店** 濱松市淺田町五八六
○**支店** 大阪府泉南郡東島取村下出七二五

全國各種紡織會社工場一覽

原動機 電動機 奧村製 七臺 五二五馬力
 開棉機 ブラット 三臺 打棉機 ブラット 五臺
 梳棉機 ハワード四八臺 練篠機 ハワード 八臺
 始紡機 サコロウエル四〇〇鍾 間紡機同八二四鍾
 練紡機 ブラット、ハワード 二、九一二鍾
 精紡機 ブラット、スモーリー 一三、五四〇鍾
 認地坪數 白谷鐵工株式會社製 九八臺
 敷地坪數 二四、五七一坪
 建物坪數 三、三一九坪

◎大正製麻株式會社

所在地 東京市麴町區有樂町一ノ一
 電大手特五〇一六、一九一二
 沿革 大正九年四月創立、北海道ニ製線工場六ヶ
 所ヲ有ス、大正十年十月富山市外奥田村ニ
 製品工場ヲ建設シ、麻糸紡績、ホリス、リ
 ンハンカチーフ等ノ製造ヲ始ム
 積立金 二百萬圓 拂込金 百二十萬圓
 資本金 三萬四千圓 最近配當 一割
 製品 麻糸、布ホリス、リオンハンカチーフ
 商標 麻糸(鳩印、燕印、鶴印、千鳥印)
 布ホリス(金龍印、鷲印、鳶印)
 取締役社長 南郷三郎 專務取締役 北島長兵衛
 取締役 喜多又藏 取締役 末永一三
 同 山本厚三 監査役 島村淺夫

◎富山工場 富山市外奥田村

◎第一ラミー紡績株式會社

所在地 富山市外清水五〇 電特長六七九長六八〇
 大正六年四月
 積立金 二百萬圓
 資本金 百五十六萬二千五百圓
 製品 織物用糸、漁網糸、革具縫糸、瓦斯マント
 商標 龍虎、聖人ドリル、聖
 人ジンス、鷹狐、天竺、双犬ドリル
 專務取締役 谷芳次郎 取締役 谷喜兵衛
 取締役 村上整一 監査役 谷佐左衛門
 同 淺尾清太郎 同 菊地武和
 同 熊野喜太郎 同 山口勘四郎
 同 長澤安弘 同 布上誠一
 支配人 八尋館之丞 技師 中原豊一
 技師 村方慶次郎

▲ 八八

同 長田勝利
 鍾數 ミニール、二〇〇〇鍾
 リンクル、四〇〇〇鍾
 使用馬力數 電力 計一一、四〇〇鍾
 三八〇馬力

◎臺灣製麻株式會社

所在地 臺灣豐原郡豐原街一四 電一
 營業目的 麻糸、麻布、麻袋、カンバス、ヘシアンク
 創立 大正元年十二月
 資本金 二百萬圓 拂込金 百萬圓
 社長 林猷堂 取締役 阪本壽魯哉
 同 永瀧久吉 同 松岡富雄
 同 阪本治郎 同 鈴木富馬
 同 山口誠太郎 同 吳木汝祥
 同 土岐廣 同 支配人 阪上椿藏
 同 安田善三郎 同 山下秀實
 自家發電 容量 三百キロボルトアンペア
 水力タービン 三七〇馬力
 鍾數 二、三〇八鍾
 織機臺數 一〇〇〇臺

◎谷紡織株式會社

所在地 一宮市大字一宮字北條塚一
 創立 大正八年十月二十二日

▲ 八九

◎高田毛織株式會社

所在地 東京市外高田町高田二九 電牛込四一〇一
 大正六年十二月木村紡織研究所ヲ買収シテ
 創立セリ
 沿革 五十萬圓 全額拂込済
 積立金 四千五百圓
 資本金 五十萬圓
 目的 羅紗、メルトン、毛布、其他毛織物製造
 取締役 井出治 取締役 書上文左衛門
 同 會根長三郎 監査役 甲藤通

▲ 八九

原動機 電力 一〇〇馬力
 錘 毛糸紡機 一、二三〇錘
 織機臺數 二〇〇臺
 敷地坪數 一、二六二坪
 建物坪數 六二五坪

◎龍田紡織工場

所在地 姫路市外延未 電六〇八
 沿革 明治三十四年織物製造開始、大正十一年紡績運轉
 製品 粗布、細布編、三綾、片撚ネル
 所主 龍田謙也 龍田三郎
 從事務員 龍田敬太郎
 職工數 男 一二人 女 五三〇人
 原動機 電力 四二〇馬力
 錘 撚糸機 五、六一六錘
 織機臺數 加地 二五〇臺

◎辻紡績株式會社

所在地 京都市上京區壬生花井町三 電中三三、三四、八七、二六、二二
 沿革 大正十年二月創立、同年五月合名會社辻紡績所ヲ合併
 資本 二百五十萬圓 拂込金全額
 製品 綿布、綿糸

◎名古屋紡績株式會社

所在地 名古屋市南區八熊町 電代表北一四九〇
 沿革 大正七年三月資本百萬圓ヲ以テ創立、爾後四回ノ増資(内一回ハ他會社合併ニ依リ)ヲ行ヒ、大正十三年十二月資本金ヲ半額ニ減少ス
 商標 綿糸(月星、福々)綿布(福々)
 取締役社長 喜多 又藏 專務取締役 井口幾太郎
 取締役 乾 棟三郎 取締役 八木辰之助
 監査役 明渡知瑜太郎 監査役 村上貞造
 顧問 高橋 惟英 顧問 守屋 孝藏
 會計主任 友野 義夫 人事主任 金ヶ原 武雄
 倉庫主任 原 謙介 調査主任 福井 福太郎
 事務主任 田村 隅太郎 用度主任 河野 清三郎
 職工數 男 三五五人 女 一三人
 原動機 電力(自家)四〇〇馬力 計一、三〇〇馬力
 錘 撚糸機 三、三八八錘
 織機臺數 八、一六錘
 敷地坪數 二八、八九五坪
 建物坪數 一三、〇三六坪

資本 五百七十五萬圓
 拂込金 五百九萬七千五百圓
 積立金 二萬圓 最近配當 年五朱
 製品 綿糸、綿布、撚糸
 商標 龍鼓、軍神、風車
 社長 橋本萬右衛門
 常務取締役 上川 勘次郎
 取締役 中野 四郎太
 監査役 西山 龜太郎
 同 上原 堅次
 商務課長 田中 彌一
 用度課長 伊藤 二三雄
 經理課長 北村 菊太郎
 人事係主任 細野 直文
 庶務係主任 德田 英一
 計算係主任 上原 威三
 日用品係 上原 威三
 主 任 上原 威三
 事務員總數 男 五二人 女 七九
 總 錘 數 撚糸機 九八四錘
 織機臺數 四〇四臺
 敷地坪數 三〇〇坪

◎名古屋工場

名古屋工場 名古屋市南區八熊町電代表南一四九〇
 製品 綿糸、撚糸、綿布
 商標 龍鼓、軍神、風車
 工場長代理 淺羽 幸一 織布部主任 島田茂嘉郎

◎新潟工場

新潟工場 新潟市沼垂町字大山三五二五 電特長一一一五、一五九八
 沿革 大正五年新潟紡績株式會社トシテ創立、同九年三月名古屋紡績株式會社ニ合併
 計算係主任 渡邊 進 人事部主任 齋藤 友尚
 醫務係主任 谷村 正夫
 事務員數 男 二八人
 職工數 男 三五〇人 女 一八二人
 操作業 十時間(一週間毎ニ晝夜交替)
 原動機 汽機 多管式 芝浦、日立 一七臺 一六一六馬力
 開棉機 豐田紡績 四〇吋 一五臺
 打棉機 サコロエール 八五臺
 梳棉機 同 一〇臺 三頭六尾
 練紗機 同 一〇臺 八八錘立
 開始紡機 同 一〇臺 一六〇錘立
 間紡機 同 一〇臺 一六〇錘立
 練紡機 同 一〇臺 一六〇錘立
 精紡機 同 一〇臺 一六〇錘立
 整經機 同 一〇臺 一六〇錘立
 織機 同 一〇臺 一六〇錘立
 敷地坪數 同 一〇臺 一六〇錘立
 建物坪數 同 一〇臺 一六〇錘立

全國各種紡績會社工場一覽

製 品 綿糸 商 標 龍 鼓

工場長 吉澤博二

事務員數 男一七人 女一四人 內社宅在住 一五人

職工數 男一七人 女一四人 內社宅在住 五八人 寄宿 八八五人

操業 十時間午前六時、午後五時交替

原動機 汽 罐 二基

電動機 奧村、日立 一六臺、二五五馬力

開棉機 小穴、芝浦 一六臺、二五五馬力

打棉機 ドブソン 二臺

梳棉機 サコロエル 一三臺

練紡機 サコロエル 八二臺

始紡機 同 一〇臺

間紡機 同 八臺

精紡機 同 一七臺、二、一六〇鍾

其他給濕、乾燥、給水、通風、除塵裝置等 四一臺、六、七二八鍾

工場敷地坪數 七九臺、一九、五八四鍾

工場建物坪數 一九、八〇七坪

○郡山工場 福島縣郡山市字長者町 電六六

製 品 綿糸

工場長 高橋藤次郎

A 九二

○内外紡績株式會社

所在地 名古屋市南區瑞穂町字五反田八八 電南九四八、九四九

創立 大正十年十一月創立、本社ヲ東京ニ置ク、大正十五年九月卅日東京ヨリ移轉ス

事務員數 男一八人 女二三人 內社宅在住 一四八人 寄宿 八七人

職工數 男一八人 女二三人 內社宅在住 一四八人 寄宿 八七人

原動機 汽 罐 コーニツシャー 一臺

電動機 ウェスチングハウス、明電舎三相 九〇〇馬力

開棉機 交流誘導式 二〇臺

打棉機 アサリ 二臺

梳棉機 アサリ 二臺

練紡機 アサリ 二臺

始紡機 アサリ 二臺

間紡機 アサリ 二臺

精紡機 アサリ 二臺

其他給濕、乾燥、給水、通風、除塵裝置等一式 二〇、八〇〇鍾

工場敷地坪數 同 五二臺

工場建物坪數 同 一六五臺

○第一工場 大阪市西淀川區傳法町南三丁目 電土佐堀一九八、三五

製 品 及 標 小巾木綿 (旗票)

工場長 高橋輝一

事務員數 男一二人 女一二人 全部社宅在住

職工數 男一二人 女一二人 全部社宅在住

操業 二十時間交代制

原動機 汽 罐 ションマスグレープ 三五〇馬力 一基

電動機 同 三〇八 三基

全國各種紡績會社工場一覽

資本金 二百五十萬圓

製 品 二十番手(赤笛)三十番手(紫笛)

取締役社長 遠山 孝三 專務取締 江口 彌一郎

取締役 山崎 文治 取締役 村瀬 竹次郎

同 森 清 治 監查役 清水 貞雄

同 松 原 敬 監查役 羽賀 俊昌

事務員數 男一二人 女一二人

職工數 男一三人 女一五人

原動機 汽 罐 中央鐵工所ランカシャ 一基

電動機 芝浦 一六、〇五二鍾

總 錘 數 四〇臺

給濕裝置 三〇臺

スプリングラ 防火裝置一式 三五個

除塵裝置 ボルデックス噴霧機 一六、三六〇坪

敷地坪數 クライマックス一式 二、六五四坪

建物坪數 一六、三六〇坪

○内外綿株式會社

所在地 大阪市北區堂島町四一 電長北一〇〇、一〇一、一〇二、一〇三

創立 明治二十年九月

資本金 壹千六百萬圓

拂込金 壹千三百二十五萬圓

積立金 壹千五百七十九萬三千圓餘

目的 綿糸、綿布製造

A 九三

○第一工場

大阪市西淀川區傳法町南三丁目 電土佐堀一九八、三五

取締役 武居 綾藏 取締役 阿部 彦太郎

同 天木 繁次郎 同 川 邨 兼三

同 大西 喜一 同 大 谷 登

同 佐々木 國藏 同 玉 木 永 久

同 岡田 源太郎 同 山 口 幸 三 郎

監查役 半田 虎之助 監查役 中野 嘉三郎

同 川 邨 利兵衛

總 錘 數 リング 三九八、一七六鍾

織機臺數 撚糸機 三二、三四〇鍾

沿 革 明治三十六年五月大阪撚糸株式會社ヲ買收

製 品 及 標 小巾木綿 (旗票)

工場長 高橋輝一

事務員數 男一二人 女一二人 全部社宅在住

職工數 男一二人 女一二人 全部社宅在住

操業 二十時間交代制

原動機 汽 罐 ションマスグレープ 三五〇馬力 一基

電動機 同 三〇八 三基

全國各種紡織會社工場一覽

Table listing various textile machinery and equipment, including categories like 原動機 (Prime Movers), 發電機 (Generators), 汽機 (Steam Engines), and 織機 (Looms). It includes details such as horsepower, voltage, and manufacturer names like 芝浦直流 (Shibaura Direct Current).

Table listing specific machinery models and their specifications, such as 打棉機 (Cotton Ginning Machine), 梳棉機 (Carding Machine), and 紡績機 (Spinning Machine). It includes details like horsepower and model numbers.

全國各種紡織會社工場一覽

Table listing various textile machinery and equipment, including categories like 原動機 (Prime Movers), 發電機 (Generators), 汽機 (Steam Engines), and 織機 (Looms). It includes details such as horsepower, voltage, and manufacturer names like 芝浦直流 (Shibaura Direct Current).

Table listing specific machinery models and their specifications, such as 打棉機 (Cotton Ginning Machine), 梳棉機 (Carding Machine), and 紡績機 (Spinning Machine). It includes details like horsepower and model numbers.

創業者 大正五年
工場長 松野秀義 工務主任 森 靜
製品商標 一六番手(水月、紅月)
織機臺數 リング 二九、六〇〇錘

○第五西工場 同 所
創業者 大正五年
工場長 松野秀義 工務主任 鹽田 周次
製品商標 一六番手(水月)
織機臺數 リング 二〇、〇〇〇錘

○第六工場 支那青島市外四方庄
創業者 大正八年
工場長 中島仁三郎 工務主任 小野 敬二
製品商標 粗布(水月)細綫、綿布
織機臺數 リング 八〇〇臺

○第七工場 支那上海澳門路
創業者 大正八年
工場長 中島仁三郎 工務主任 高正 義市
製品商標 燃系四二番二合(水月)綿系四二番手
織機臺數 リング 二〇、七六八錘
燃系機 一〇、九一二錘

○第九工場 支那上海麥根路
創業者 大正八年
工場長 用木治三郎 紡績部主任 岩谷 熊男

織布部主任 榎本安次郎
製品商標 綿系(水月)一三番手、一五番手、粗布
織機臺數 リング 二四、〇二四錘
八〇〇臺

○第十工場 支那青島市外四方庄
創業者 同 所
工場長 同 工務主任 淺野 九一
製品商標 二〇番手(銀月)
織機臺數 リング 二〇、〇〇〇錘

○第十二工場 支那上海西蘇州路
創業者 大正十一年
工場長 眞子重路 工務主任 前山 久治
製品商標 綿系二〇番手、三二番手
織機臺數 リング 二二、二〇〇錘

○第十三工場 支那上海勞動生路
創業者 大正十一年
工場長 眞子重路 工務主任 前山 久治
製品商標 綿系二〇番手
織機臺數 リング 二二、二〇〇錘

○第十四工場 同 所
創業者 大正十一年
工場長 眞子重路 工務主任 前山 久治
製品商標 綿系二〇番手
織機臺數 リング 二二、二〇〇錘

○第十五工場 支那上海才登路
創業者 大正十一年
工場長 眞子重路 工務主任 前山 久治
製品商標 綿系二〇番手
織機臺數 リング 二二、二〇〇錘

創業者 大正十一年
工場長 永江金之助 工務主任 大島 英雄
製品商標 綿系四二番手、四二番手二合燃系
織機臺數 リング 三二、〇〇〇錘
燃系機 一六、八〇〇錘

○金州營業所 大連市山縣通一四七
支配人 荒川 太逸

○金州工場 關東州馬家屯會七里屯
工場長 村山 増雄
織機臺數 リング 二四、〇〇〇錘

工場主 永岡 政一
原動力 電力
開綿機 三〇馬力
打綿機 一臺
ラックマシン 一臺
ガーネットマシン 一臺
コンデンサーカード機 四臺
織機臺數 ミニール 八、一〇〇錘

○浪速紡織株式會社
所在地 大阪府泉北郡忠岡村六七四
創業者 大正十五年四月一日
資本金 五十萬圓
取締役 井上 靜一 拂込金 二十萬圓
同 松島房ノ助 取締役 古藤 増治郎
同 治村竹次郎 監查役 血井 順造
同 豊島 久七 監查役 杉 道助

○永岡紡績所
所在地 大阪市港區千島濱通二丁目二四八、二九七
目的 太綿糸、毛糸
電櫻川一三〇二

○長崎紡織株式會社
所在地 長崎市幸町一丁目一番地 電長八區、三三
創業者 大正元年十二月
資本金 五百三十八萬圓 拂込金 四百十八萬圓
積立金 二百四十九萬圓 最近配當 一割二分
製成品 綿糸
取締役社長 肥塚源次郎 取締役 脇山 啓次郎
同 藤瀬宗一郎 同 肥塚 慶之助
同 松村 丑松 同 森本 仁平
同 澤山 精八郎 同 岡村 勝正
同 山田 庄平 支配人 原 茂久雄
總錘數 (燃系機) 二二、〇〇〇錘
燃系機 二、八九六錘

○營業所 大阪市北區中之島二丁目六一
主任(取締役) 松村 丑松
電本局三三三〇、三八〇

○本社工場 長崎市幸町一丁目 電長六四、二五三

沿 革 大正二年四月創業 商標 寶來

製 品 綿糸

工場主任 松田茂治

事務員數 男 二七人 女 一六人

職工數 男 七五〇人 女 二、六〇〇人

操業 十一時間 午前午後六時卅分交替

錘數 一、〇〇〇

打棉機 一、〇〇〇

開棉機 一、〇〇〇

原動機 一、〇〇〇

操業 一、〇〇〇

練機 一、〇〇〇

梳棉機 一、〇〇〇

開始機 一、〇〇〇

間機 一、〇〇〇

練機 一、〇〇〇

總機 一、〇〇〇

工場敷地坪數 二五、四〇〇坪

工場建物坪數 二、〇〇〇坪

○堺工場 堺市吾妻橋通一丁

沿 革 元南海紡織株式會社ナリシテ大正十年合併

工場敷地坪數 二五、四〇〇坪

工場建物坪數 二、〇〇〇坪

工場主任 茂久雄

工場副長 鹿兒島 弘通

技師長 平井 泰造

織布部長 三浦 德八

○青島支店(寶來紗廠)

紡績部長 藤森 松平

事務員數 男 一〇三人 女 一二人 社宅在住 三五人

職工數 男 三〇〇人 女 一〇五人 社宅 一〇五人 寄宿 八八人

操業 一晝夜二十時間 一ヶ月四回交替

錘數 一、〇〇〇

打棉機 一、〇〇〇

開棉機 一、〇〇〇

原動機 一、〇〇〇

操業 一、〇〇〇

練機 一、〇〇〇

梳棉機 一、〇〇〇

開始機 一、〇〇〇

間機 一、〇〇〇

練機 一、〇〇〇

總機 一、〇〇〇

支店長 小池源次郎

支店主任 荒木 鐵

會計主任 古林 正隆

庶務主任 武富 武

人事主任 武富 武

支那青島市外滄口 電五二、五三、五四

大正十一年三月起工、同十三年四月完成

商標 寶來

技師長 馬場 昇亮

倉庫主任 熊谷 精一

計算主任 山口 兼市

發電所主任 兼元 兼市

醫師 多々良 靜藏

事務員數 男 四人 女 三人 社宅 四人

職工數 男 一、二〇〇人 女 一、〇〇〇人 社宅 三〇人 富宿 四二〇人

操業 十一時間 二交代

原動機 三相交流誘導 一四臺 八九一馬力半

錘數 一、〇〇〇

開棉機 一、〇〇〇

梳棉機 一、〇〇〇

開始機 一、〇〇〇

間機 一、〇〇〇

練機 一、〇〇〇

總機 一、〇〇〇

スプリンクラー及防火裝置 マザーブラット社一式

○南海紡織合資會社

所在地 大阪府泉南郡北信達村字牧野五八八

創立 大正八年九月

營業目的 毛糸紡織業

資本金 二萬五千圓

代表社員 梶本 重吉

○撫養紡織株式會社

所在地 德島縣板野郡撫養町立岩字芥原四

全國各種紡織會社工場一覽

創立 大正八年十一月

營業目的 綿糸布製造販賣

資本金 十萬圓

社長 半井 初太郎

取締役 福家 榮次郎

監査役 福家 祭之進

職工數 二四人

使用馬力數 電 一五馬力

織機臺數 井桁式 小巾 三〇臺

○宇部紡織株式會社

所在地 山口縣宇部市大字中宇部七六八

沿 革 大正六年三月組合組織ニテ宇部紡織所ヲ設

資本金 壹百萬圓

積立金 二萬二千五百六十圓

製品及商標 綿糸 四〇手(菱ノ中ニウ票)

取締役社長 渡邊 祐策

常務取締役 眞宅 正一

取締役 西野 嘉四郎

監査役 濱田 久七

支配人 三井 雄吉

全國各種紡織會社工場一覽

建物坪數

○早島工場

岡山縣都窪郡早島町 電四四
大正十年一月一日早島紡績株式會社ヲ合併
沿 革 シタルモノナリ

製 品

工 場

事 務

職 工

操 業

原 動

開 棉

打 棉

梳 棉

練 紗

始 紡

間 紡

同

同

同

同

同

同

同

同

同

同

同

同

同

同

同

同

同

同

同

同

同

同

同

同

同

同

同

同

同

同

同

同

同

同

同

同

同

同

同

全國各種紡織會社工場一覽

A 二〇四

建物坪數

○岡山北方工場

岡山市北方四四〇 電六八一
大正七年創立ノ元岡山染色整理株式會社ヲ
沿 革 大正十一年合併ス

製 品

工 場

事 務

職 工

操 業

原 動

開 棉

打 棉

梳 棉

練 紗

始 紡

間 紡

同

同

同

同

同

同

同

同

同

同

同

同

同

同

同

同

同

同

同

同

同

同

同

同

同

同

同

同

同

同

同

同

同

同

同

同

同

同

同

A 一〇五

原動機 電力 一二〇馬力 計一八〇馬力
錘數 リング プラット社製 五、一九二錘

◎山二紡績所

所在地 兵庫縣加西郡北條町

◎山本絹綿紡績株式會社

所在地 大阪府泉北郡高石町南一四八九
電和泉大津一二一

創立 大正十年十二月五日
資本 壹百萬圓 拂込金 七十五萬圓

社長の 羊毛綿、太糸紡出販賣
取締役 山本市次郎 常務取締役 本田安五郎
監査役 有光丑太郎 田中 謙
同 後藤久吉 井澤清兵衛

職員數 男 一三人 女 二人(内社宅在住)六人
職工數 男 六五人 女 八人(内社宅在住)四八人
操作 自午前六時 至午後六時 十二時間内休憩時間每日曜休業
原動機 横置式 二百馬力 三馬力半
横置式 不凝結 三馬力
蒸氣機 七キロ半
發電機 直流分捲 一七、六六四錘

◎滿洲福紡株式會社

所在地 大連市外周水子會周家屯
創立 大正十二年四月一日

資本 三百萬圓 拂込金 壹百二十萬圓
製成品 綿糸一六番手 扇面
專務取締役 角野久造 取締役 眞野逸雄
取締役 勝木宗太郎 工務長 眞野逸雄
原動機 電動機 七臺 八八〇馬力
錘數 精紡機 一七、六六四錘

◎滿洲製麻株式會社

所在地 大連市日吉町一番地 電六〇七七、三五六二
沿革 大正六年五月二十三日創立、大正八年十月
操業開始、大正十四年五月擴張工事着手

資本 壹百萬圓 拂込金 三十五萬圓
積立金 三萬二千六百圓 最近配當年八歩
目的 各種麻袋、麻布、帆布、麻糸製造
商標 三角ノ中ニNSM
專務取締役 井上輝夫 取締役 山本條太
同 守屋此助 同 松野鶴平
同 神成季治 同 兼技術師長 村野正夫
監査役 石本鎮太郎 監査役 東 虎次郎
事務主任 中村兵亮 販賣購買主任 矢吹嘉三
事務主任 萬代逸 販賣購買主任 矢吹嘉三
職員數 男 七人 女 一人

錘數 ミニール アサリース 三〇錘
梳棉機 アサリース 四〇錘
ウエスト オブナー 三臺
敷地坪數 四、二四九坪
建物坪數 一、九五六坪

◎滿洲紡績株式會社

所在地 滿洲遼陽西郊外 電長二五二、三四三
創立 大正十二年三月十五日

資本 五百萬圓 拂込金 二百五十萬圓
製品商標 綿糸、綿布(遠塔票赤、藍、紫)
取締役社長 伊藤文吉 專務取締役 遠藤宗六
同 持田 異 取締役 倉知鐵吉
同 朝倉 每 同 同 同 同
同 渡邊 德重 同 同 同 同
同 岡崎 忠雄 同 監査役 小倉 景成
同 山内 勝雄 同 同 同 同
職員數 男 七五人 女 五〇〇人
職工數 男 二、五〇〇人 女 三、三六〇人
錘數 三、三六〇錘
織機臺數 五〇四臺
出張所 東京市麴町區永樂町
丸ノ内ビルディング六七五

職工數 男 四五〇人 女 一七〇人
原動機 電力 二二五馬力
織機臺數 四五臺
同擴張臺數 四五臺
敷地坪數 一六、四六〇坪
建物坪數 三、五〇〇坪

◎東京出張所 東京市日本橋區本石町一ノ一六

所在地 群馬縣碓氷郡松井田町字新堀二八五
創立 大正八年十月

◎松井田絹糸紡績株式會社

所在地 和歌山市元町奉行町二丁目一二
資本 二百萬圓 全額拂込済

拂込金 六萬二千五百圓
目的 絹糸紡績絹糸賣買及織物製造販賣
取締役 細矢 佐助 取締役 矢野喜十郎
同 秋原 金次郎 同 同 同 同
同 小坂橋 又治 同 同 同 同
監査役 中島 保太郎 同 監査役 相川 宇平
同 同 同 同 同 同

全國各種紡織會社工場一覽

積立金 三十一萬圓 最近配當 一割
 目的 無地ネル、捺染ネル、織込ネル製造
 無地ネル、英雄、春華、名譽、天孟、初穂
 M.M.C.三十番
 商標 捺染セル、名譽、明星、初穂、玉椿、王葉、金
 織 鱗、英雄、天紅、明星(英ネル)初
 織 込、モスモス、青鳥
 取締役社長 松居 善助 専務取締役 太田儀右衛門
 取締役 清水積一郎 取締役 太田正信
 監査役 山田藤次郎 監査役 清水與兵衛
 同 西本健次郎 庶務課長 西村益者
 調査計理 太田保夫 庶務用度 榎本清藏
 課長 太田保夫
 職員數 男 八八人 女 一、一〇五人
 工場數 三ヶ所
 原動機 火力 十二馬力半
 電力 一、五〇〇馬力
 織機數 一、五七六錠
 織機臺數 六九四臺
 捺染機 起毛機 三六臺
 六〇 一七、八〇二坪
 敷地坪數 九、四〇六坪
 建物坪數
 ○東京出張所 東京市日本橋區大傳馬鹽町一七
 所長 小野田吉次郎

○本社工場 和歌山市元町奉行町二丁目 電四五四
 製成品 無地ネル、捺染ネル
 工場長 田中泰亮 工場主任 吉川惣八
 事務員數 男 六人 女 一人
 技術者 一三人
 職工數 男 一四七人 女 五七人
 原動機 汽機 二二〇馬力
 電動機 三基
 兩面捺染案 起毛機 二九臺
 二臺 影刻機 五臺
 酸化機 二臺
 水洗仕上乾燥機 七、五二四坪
 工場敷地坪數 二、二二六坪
 工場建物坪數
 ○宇須工場 和歌山縣海草郡雜賀村宇須 電六六〇
 沿革 大正六年二月創立大正七年八月操業
 製品 綿ネル生地
 工場長 田中貫市 經理係長 山崎龍一
 庶務係長 瀨村安太郎 人事係長 廣田勉
 紡績部長 服部秀助 織布部長 後藤虎之助
 工場係 西村廣三
 事務員數 男 二八人 女 九人
 職工數 男 一八七人 社宅 五人 寄宿 七四四人
 女 九七三人
 原動機 汽機 二二臺
 電動機 トムソン 二臺
 開棉機 電機 二臺
 汽機 奧村 一二臺
 織機 六三〇馬力
 織機臺數 二臺

打棉機 ヘザリントン 練條機 同 五臺 二七臺
 梳棉機 同 四六臺
 開始紡機 同 五臺
 間紡機 同 八臺
 紡機 同 一六臺
 鍾返機 長谷川、ホヂキンソン 一、〇〇〇錠
 經卷返機 松谷 二臺
 緯卷返機 加地、ホヂキンソン 六臺
 整經機 加地、ホヂキンソン 三臺
 糊付機 加地、ホヂキンソン 三臺
 織機臺數 日本製 二六〇〇臺 六〇〇臺
 外國製 三四〇〇臺
 スプリンクラー 大倉組 八〇〇ヘット
 及防火裝置 八〇〇ヘット
 敷地坪數 一、二、二七二坪七二
 建物坪數 五、四六五坪七一
 ○西織布工場 和歌山市元町奉行町一丁目 電六五四
 製成品 無地ネル、織込ネル
 工場長 島田定則
 事務員數 男 二人 技術者 一人
 職工數 男 一九人 女 六二人
 原動機 汽機 二基
 電動機 一〇〇馬力
 織機臺數 八八臺
 工場敷地坪數 九九一坪
 工場建物坪數 六二六坪

全國各種紡織會社工場一覽

◎株式會社松本精練所

所在地 松本市渚四八
 創立 大正十二年五月八日
 資本金 十萬圓 拂込金 五萬圓
 目的 絹糸紡績
 取締役 加藤秀次郎 取締役 今井榮
 同 小口元五郎 同 清澤清市
 同 小口元五郎 同 太田政徳
 同 岡村平兵衛 同 金原周市
 監査役 岡村平兵衛 監査役 金原周市

◎合資會社絹毛紡績所

所在地 名古屋市愛知町日置字南出六
 創立 大正九年十二月二十日
 目的 絹糸、毛糸紡績業
 無限責任 青木邦彦 無限責任 石黒謙之助
 有限責任 山田麟介 社員

◎富士瓦斯紡績株式會社

所在地 東京府南葛飾郡大島町五丁目十五番地
 明治二十九年三月創立、同三十六年七月小
 名木川綿布株式會社ヲ合併、同年八月日本
 絹綿紡績株式會社ヲ買收、同三十九年九月東

○大分工場 大分市生石 電二〇三、一四二

沿 革 元大分紡績株式會社ナリシヲ大正十一年二月合併セルモノ
工場標 彩五星
工場長 植田 和作
業務 十時間晝夜
工務主任 磯村 盛彌
練糸機 八〇、一二八
燃糸機 一四、七二〇

○中津工場 大分縣下毛郡中津町

沿 革 大正七年六月、中津絹糸紡績株式會社創立、大正十一年二月富士瓦斯紡績株式會社ニ合併スル
目的 炸彈紡績糸及家畜紡績糸
工場長 吉川 房夫
業務員數 男 二三人 女 四人
職工數 男 一四〇人 女 六〇三人(寄宿三五〇人)
操 業 自午前六時十一時、夜業部運轉 午後六時至午後五時
原 動 機 汽 罐 芝浦及日立安川七臺 六〇〇馬力
延 展 機 電 動 機 芝浦及日立安川七臺 六〇〇馬力
製 後 機 電 動 機 芝浦及日立安川七臺 六〇〇馬力
始 紡 機 電 動 機 芝浦及日立安川七臺 六〇〇馬力

○安東工場 安東縣六道溝七條通り 電八九

沿 革 安東縣六道溝七條通り 電八九
精紡機 サコロウエル 二三〇臺
練糸機 サコロウエル 一、三八〇
合 糸 機 四臺 瓦新燒 二四〇臺
燃糸機 サコロウエル 二〇〇臺
通風裝置 串田鐵工所 三六時
敷地坪數 二五、七一八坪
建物坪數 三、一六七坪
製 品 鐵橋印
工場長 柘原 常三郎
業務員數 男 二〇人 女 一〇八人
職工數 男 六五八人 女 三五七人
操 業 十一時間制(一時間休憩)月四回晝夜交替制
原 動 機 汽 罐 芝浦及日立安川七臺 六〇〇馬力
打 棉 機 石井 六臺
練 絲 機 石井 六臺
始 紡 機 石井 六臺

○青島工場 支那青島市外滄口

商 標 彩五星
工場長 友田 久雄
業務 十一時間晝夜
工務主任 三田 久太郎
練糸機 一、二八〇
燃糸機 二二臺

○武州紡織株式會社

所在地 東京市日本橋區濱町一ノ七
沿 革 大正八年一月、元川越紡績株式會社ヲ五十萬圓ノ資本金ニテ設立シ、大正九年四月頃額ニ増資スルト同時ニ現社名ニ改名セルモノナリ
資本金 三百萬圓
目的 唐天(別珍)製織
專務取締役 藤村 清助
取締役 村上 富男

○川越工場 川越市大字松郷一五八

織機臺數 豐田式 四四時 二〇〇臺
政鈴式 廣巾 二〇〇臺
計 三四〇臺
使用馬力 芝浦製 七〇馬力
操 業 十二時間勤務(内一時間休憩)晝夜交替制一週間毎ニ晝夜業者交替一日六日五日三日日休

○加工工場 埼玉縣人間郡高階村

取 締 役 吉岡 藏二
工場長 波瀨 美津藏
監 査 役 内藤 宗吉
工場長技師長 鳥越 錦三
計 理 課 長 河本 豊松
事 務 員 數 男 一五六人 女 二六〇人
職 工 數 男 一五六人 女 二六〇人
操 業 十二時間勤務(内一時間休憩)晝夜交替制一週間毎ニ晝夜業者交替一日六日五日三日日休

○福井紡績株式會社

所在地 福井市
資本金 三百萬圓
取 締 役 佐藤 曆次郎
監 査 役 瀧川 精一郎
取 締 役 松井 文太郎
監 査 役 濱田 三郎
監 査 役 安本 吉次郎

◎福山撚糸紡績株式會社

所在地 福山市松濱町六五 電長四七
沿革 大正六年七月帆船木棉用、野草絨緯糸製造ヲ
目的トシテ設立、同年十二月倉敷撚糸合資
會社ト合併ス

資本金 百萬元
拂込金 四十七萬五千圓
積立金 十萬二千四百四十圓
最近配當 年五朱
製 品 一〇、八、六、三、二、一、手
商 標 福印、丸一印、倉印
取締役社長 栗原 定助 常務取締 三宅平左衛門
取締役 倉田德三郎 取締役 森田 尚二
監查役 大平 要太郎 監查役 三谷 芳松
同工務主任 西條 未吉 事務主任 木村 謙一
職員數 男 一〇人 女 一人
工場數 男 三二人 女 一四九人
原動機 電力 二〇〇馬力
錘 數 リング 三、七〇〇錘
敷地坪數 一、八八二坪
建物坪數 一、五二七坪
工場長 三宅平右衛門

A 1110
作業時間 午前六時ヨリ午後六時晝業
工場敷地 一、五二七坪
同 建物 一、〇三〇坪
倉敷工場 岡山縣都窪郡倉敷町
支店長(兼) 三宅平左衛門

◎福島紡績株式會社

所在地 大阪市北區玉江町二丁目三番地
創立 明治二十五年八月五日
資本金 八百萬圓 拂込金 五百六十萬圓
積立金及繰越金 壹千六百四萬一千一百七十七圓
最近配當 年三割二分
製 品 商標 舟美人、扇面、福助、金福、三虎
商 標 番手一六、二〇、三〇、三二、四〇、四三
綿糸(商標)三層、馬美人、稻雀
綿布(品名)細布、天然、細綾
取締役社長 八代祐太郎 取締役 野村 德七
同 柴谷 兼三郎 同 河相 三郎
同 勝 木 宗太郎 同 河 盛 勘次郎
監查役 野村 元五郎 同 井 上 正美
同 植田 寅之助 同 藤 江 浩一
調查部長 木村 信次郎 庶務係主任 片山 壽吉
庶務係主任 駒井 弘視 會計係主任 藤 江 浩一
會 計 係 主 任 駒 井 弘 視
綿布主任 片山 勘七郎

技術部 實 績 國 威

精紡機總數 一九一、五四四錘
撚糸機總數 一六、〇〇〇錘
織機總臺數 一、〇四八臺

◎福山工場 福山市新馬場町

工務長 吉岡 祐一 事務長 藤井 立一
(第一工場) 電九八番

原動機 汽機 七本
精紡機 汽機 一基
(第二工場) 電九九番

原動機 汽機 四本
精紡機 汽機 一基
精紡機 プラット式 二一、二〇〇錘

◎笠岡工場 岡山縣笠岡町 電一〇

工務長 畝川 英男 事務長 安藤 茂男

原動機 汽機 三本
精紡機 汽機 二基
精紡機 汽機 二基

◎姫路工場 姫路市外城南村 電一六

工務長 八百 八郎 事務長 市古 宣三
原動機 汽機 二本
精紡機 汽機 一基

精紡機 ドブソン式 一、二、三二〇錘

◎飾磨工場 姫路市外飾磨町 電八一

創立 大正二年十二月 (第一及第二工場)
使用商標 扇面、福助、紫福、舟美人

工務長 川合 諒三 事務長 古市 宣三
職員數 男 五五〇人 女 一、七〇〇人

原動機 汽機 五本
精紡機 汽機 一、六〇〇キロワット
精紡機 蒸氣 (ゼネラルエレクトリック社)

精紡機 汽機 一、二五〇キロワット
撚糸機 汽機 五三、五五二錘
防火裝置 汽機 八、〇〇〇錘

◎堺工場 堺市西湊町 電七、五一五

工務長 丹羽 正近 事務長 稻津 成雄

製 品 綿糸二〇 四本
原動機 汽機 二基

◎德島工場 德島市前川町 電六六、七六八

精紡機 汽機 二基
精紡機 汽機 一、〇六四錘
(自第一至第二綿糸工場及織布工場)

全國各種紡織會社工場一覽

工務長 彦坂萬治郎 副工務長 江島浩
事務長 北野祐信 副事務長 藤田龍吉
人事係主任 岡村源吾
原動機 ターボゼネレーター 四本
精紡機 ブラット及ドブソン式 (各一、〇〇〇キロワット) 五、七三六
織機臺數 廣巾 一、〇四八臺

◎小泉製麻株式會社

所在地 兵庫縣武庫郡西郷町
創立 大正四年四月
資本 黃麻ノ紡織 三百萬圓
取締役 小泉良助 取締役 小泉尙助
同 小泉啓三
使用人數 男 七二〇人 女 七九〇人

◎後藤毛織株式會社

所在地 東京府荏原郡大井町三五四五
創立 大正七年七月 電高輪三〇四、大森三〇五、四三
資本 五百萬圓 拂込金 四百五十五萬圓
取締役 後藤廣志 取締役 後藤待三

商標 綿糸—雲雀、豐樂
取締役社長 近藤繁八 專務取締 永岡彌兵衛
常務取締 平山多吉 取締役 小林熊吉
兼工場長 井上徳一 監査役 加藤常友
監査役 山岡勝太郎 支配人 松田鶴太郎
營業部長 水谷秀敏 紡績主任 秋月有西
織布運轉主任 片桐策馬

事務員數 男 四六人 社宅 九人
職工數 男 三六〇人 社宅 一二人 寄宿 六七人
女 一八一人 社宅 四人 寄宿 一七四人
錘數 リング {スモール 四二、九七六
ドブソン}
開棉機 二臺 打棉機 一五臺
梳棉機 一一五臺 練條機 一一臺
始紡機 一一臺 間紡機 二一臺
練條機 五三臺 總機 五六臺
織機臺數 豐田 九三六臺 一、〇三六臺
平岩 一〇〇臺
整返機 七臺 緯返機 一四臺
經返機 一七臺 糊付機 五臺

全國各種紡織會社工場一覽

監査役 後藤 又男 監査役 大場 錦太郎
使用馬力 電 三〇〇馬力 計七〇〇馬力
錘數 毛糸紡機 六、五〇〇錘
燃糸機械 三、〇〇〇錘 計 九、五〇〇錘
織機臺數 岐阜工場 岐阜市 三〇〇臺

◎合同莫大小紡績株式會社

所在地 和歌山市山吹町五
創立 莫大小編立綿糸紡績及賣買
大正八年十一月十日
資本 五十萬圓 拂込金 十二萬五千圓
取締役 木下齊太郎 取締役 廣田善八
同 木下齊十郎 同 中村増藏
同 性川角之助 同 神前純三郎
監査役 哲福四郎 同 田中文平

◎株式會社近藤紡績所

所在地 名古屋市南區呼続町字窪五ノ二
創立 大正四年創立、大正七年一月株式會社組織
沿 革 二變更大正八年三百萬圓ニ増資
資本 三百萬圓 全額拂込済
積立金 八十四萬五千圓
製品 綿糸綿布

艶付機 二臺 検査機 六臺
ヤル臺 四臺 プラシダ 二臺
給湯装置 一九五個
敷地坪數 一八、九八四坪
建物坪數 九、六二二坪

◎株式會社戎野商店

所在地 大阪府泉南郡樽井村一五七 電信達一二
創立 大正十年一月十八日
資本 五萬圓
取締役社長 戎野嘉十郎 全額拂込済
兼販賣係長 戎野嘉十郎 商標 戎印
取締役(兼) 西野定次郎 製造係長 藪内清十郎
監査役 戎野喜太郎
監査役 城野久七郎 工務長 柴田淺松
工務部長 形部英俊 紡績主任 藪内常吉
使用馬力 電 二五馬力
錘數 綿糸紡機 六、〇〇〇錘
紡機臺數 四〇〇臺
建物坪數 四〇〇坪

◎帝國製麻株式會社

所在地 東京市日本橋區裏河岸、自第拾七號、至第
二〇號 電話大手二七六、三三三、三三八、三二一、三

全國各種紡織會社工場一覽

- 栗山製線工場 同 夕張郡角田村字栗山
- 由仁製線工場 同 由仁村(舊麻糸所屬)
- 清真布製線工場 同 空知郡栗澤村字清真布
- 厚別製線工場 同 札幌郡白石村厚別
- 石狩製線工場 同 石狩郡石狩町
- 瀧川製線工場 同 空知郡瀧川村
- 多寄製線工場 同 天鹽國上川郡多寄村
- 紋龍製線工場 同 膽振國有珠郡伊達村
- 蛇田製線工場 同 虻田郡虻田村
- 狩太製線工場 同 狩太村
- 眞狩製線工場 同 眞狩村
- 俱知安第一製線工場 同 俱知安町
- 俱知安第二製線工場 同 所
- 帶廣第一製線工場 同 十勝國河西郡帶廣町
- 帶廣第二製線工場 同 所
- 幕別製線工場 同 中川郡幕別村
- 足寄製線工場 同 木別村
- 士別製線工場 同 天鹽國上川郡士別町
- 名寄製線工場 同 名寄町
- 野付牛製線工場 同 北見國常呂郡野付牛町
- 富野製線工場 同 石狩國空知郡富野町

- 上富野製線工場 同 上富良野村
 - 北龍製線工場 同 雨龍郡北龍村
 - 本別製線工場 同 十勝國中川郡本別村
 - 今金製線工場 同 後志國瀬棚郡利別村
 - 和寒製線工場 同 天鹽國上川郡和寒村
 - 檜山製線工場 同 渡島國檜山郡厚澤部村
 - 羽幌製線工場 同 天鹽國苫前郡羽幌村
 - 美幌製線工場 同 北見國網走郡美幌村
 - 輕米製線工場 同 岩手縣九戸郡輕米村
 - 盛岡製線工場 同 岩手郡瀧澤村
- ◎株式會社寺田紡績工廠
所在地 大阪府泉南郡麻生郷村大字津田
電 岸和田七三、貝塚六一、一三九
- 創立 大正二年二月
資本金 壹百萬圓
積立金 二十五萬圓
製品 420・16 (第一工場)
6・1014 (第二工場)
商標 二羽鶴、時雨、丸ノ中ニ西
取締役社長 寺田 利吉
取締役 寺田 清藏
監査役 寺田 慶太郎
兼支配人 森本文五郎
監査役 木村 金吾
監査役 寺田 耕三 商務主任 木村 金吾

A 一二六

- 調査主任 柳原 基夫
 - 工務主任 乾 金治郎
 - 工務掛 橋本 平八郎
 - 工務掛 小野 光治郎
 - 人事掛 橋中 茂藏
 - 庶務係 田中 茂藏
 - 事務員 男 四七人
 - 職工數 男 二八〇人
 - 夜業 午前六時—午後五時
 - 業 午後七時—午前六時
 - 原動機 電動機 獨逸製
 - エンジン オブナード フリート式
 - フキニツ シヤースカッチャー
 - 梳棉機 同
 - 練條機 同
 - 紡機 同
 - 紡機 同
 - 紡機 同
 - 間機 同
 - 認機 同
 - 燃糸機 米國式
 - 染色機 獨逸製
 - 敷地坪數 一〇臺
 - 建物坪數 二、五七〇坪
 - 管内工場敷地 六、〇〇〇坪
 - 管内工場建物 六、〇〇〇坪
 - 管内工場敷地 六、〇〇〇坪
 - 管内工場建物 六、〇〇〇坪
 - 管内工場敷地 六、〇〇〇坪
 - 管内工場建物 六、〇〇〇坪
- ◎菅葉所 岸和田市堺町 電 岸和田六四

全國各種紡織會社工場一覽

- ◎天滿紡織株式會社
所在地 大阪市北區天滿橋筋五丁目六八
電 北四四四、長四四五、六二三一
- 沿革 天滿紡織株式會社 天滿工場全部ヲ買收シ大正九年七月一日ヨリ引續キ運轉ス
資本金 二百七十五萬圓 全額拂込済
積立金 十七萬五千圓 最近配當年一割
- 目的 綿糸綿布製造販賣
- 社長 小室 利吉 常務取締役 山田 三郎
工務部長 式上 經之助 工務副部長 原田 信夫
會計係 井上 經之助 庶務係 馬場 文哉
人事係 福島 良助 庶務係 石川 三吉
工務係 松本 通松 工務係 中川 庄治郎
男 四〇〇人 女 一、一〇〇人
晝夜交替十一時間勤務月四回甲乙交替
- 汽機 六基
汽機 三臺
發電機 二臺
電機 一臺
鐘機 一臺
織機臺數 一五、五三三
織機臺數 一、〇〇〇
敷地坪數 計 六、〇三三
建物坪數 九、六四九
六、〇三二坪

A 一二七

全國各種紡織會社工場一覽

同 萩野萬太郎 監査役 鈴木紋次郎
監査役 阪井隆三 同 津久井彦七
商務主任 松下健太郎 用度主任 小林清
○足利工場 栃木縣足利郡山邊村八幡
電足利八三八、一七〇六
工場管理 藤繩一郎 工務主任 野澤善雄
人工場長 男 三六〇人 女 一〇〇人
職工數 汽罐 ランカシャイボーラー 二三罐
原動機 電動機 一三七〇馬力
錘數 リンゲ 三〇、〇〇〇錘
織機臺數 豐田式 五〇吋 三、〇〇〇坪
敷地坪數 三、〇〇〇坪
建物坪數 一、〇〇〇坪

○愛知織物株式會社
所在地 名古屋市中區區代官町一四番地ノ一
創立 明治二十三年 全額拂込済
資本 九十二萬一千五百圓
積立金 六十二萬四千圓
準備金 六十二萬四千圓
製品及商標 (金巾(月獅子、月蝶) 天然(月梅、月蝶)
(細綾(月蝶) 太綾(剪) Bジンス(月リス))
社長 瀧 信四郎 取締役 村田 幸吉
社務主任 青山 庄三郎 監査役 伊左治丈太郎

支配人 細野甚太郎 女 一五人
事務員數 男 二六人
○堅代官町工場 同 所
工場長 諏訪部 創
職工數 男 一九一人 女 四四二人
錘數 ハワード、ドラブソン 一三、〇四〇錘
織機臺數 電力 四七六臺
原動機 電力 六一一馬力
敷地坪數 八、〇七三坪
建物坪數 四、五四〇坪

○千種工場 名古屋市中區千種町高見三五
電東長三九、長四〇、七一九
製品及商標 金巾(月獅子、月蝶) 天然(月梅)
工場長 細野甚太郎 主任 早川 鐘次郎
事務員數 男 四三人 女 九人
職工數 男 二六六人 女 一、二二一人
錘數 リンゲ(サコエール) 三四、一五二錘
織機臺數 豐田 五八八臺
原動機 電力 一、二〇七馬力
敷地坪數 一四、二一五坪
建物坪數 七、二〇七坪

○朝日紡織株式會社
所在地 德島市南佐古町字初江島一五五 電九六二

營業目的 絹毛麻綿紡織業
創立 大正八年九月
資本 二十萬圓
取締役 林 照太郎
同 海邊 多四郎
同 富澤 權次郎
監査役 多田 朋八
職工數 男 五人
使用馬力 電 三〇馬力
錘數 リンゲ 一四八錘

◎旭紡織株式會社

所在地 東京市日本橋區本町三ノ二(假事務所)
電大手長三三七五、四三七五
沿革 大正八年九月高田簽吉、菅原通敬、荒井泰
治其他ノ諸氏發起ニテ同年十一月創立シ、
大正十年八月工場ノ運轉ヲ見タリ
資本 壹千五百萬圓 拂込金 三百七十五萬圓
積立金 壹萬壹千圓
目的 綿糸、綿布製造販賣
商標 綿糸(旭鳥) 綿布(旭鳥、蝶)
取締役會長 菅原 通敬 專務取締役 渡邊 周
常務取締役 穴道 庸藏 湯淺 亮
取締役 池田 善四郎 川村 鐵太郎
同 高田 鐵吉 同 藤口 義三郎
同 倉知 鐵吉 同 藤崎 三郎助

全國各種紡織會社工場一覽

常任監査役 下田 申二 監査役 石川 慎一
用度係長 奥村 辰二 會計係長 矢田 慎一
經理部長 菅原 卓爾 工務部長 楠 本 弘
事務員數 男 三六人 女 一人
職工數 男 一、三一八人 女 一、〇二五人
工場數 一 寄宿 一、〇二五人
原動機 電力 川北及ウエステイング 一、六〇〇馬力
錘數 リンゲ 英ハワード 三三、〇〇〇錘
開棉機 二臺 打棉機 九臺
梳棉機 一〇臺 練篠機 一〇臺
始紡機 一〇臺 練間紡機 一六臺
練紡機 四二臺 認紡機 二四臺
チエスワインダー 一六臺
織機臺數 英クーパー社製 八五〇臺
經卷返機 八臺 整經機 一二臺
糊附機 三臺
敷地坪數 三一、二三四坪
建物坪數 八、七四坪
○仙臺工場 宮城縣名取郡長町字町東

◎曙毛織工場

所在地 東京市外高田町雜ヶ谷(舊) 電番町五九二
目的 ヤールトン、ラシヤ、毛布、肩掛、ウーレン
工場主 納 三治

事務員數 三人
職工數 男 五〇人 女 七五人
工場敷地坪數 七五馬力
使用馬力 電 四臺
準備機臺數 毛糸紡機 一、三二〇臺
織機臺數 四〇〇臺
工場敷地坪數 二、四八〇坪
工場建物坪數 九七〇坪

◎佐賀紡績株式會社

所在地 佐賀市神野町八二〇番地 電二三、七七、七九

創立 大正五年十二月
資本金 五百萬圓
積立金 九萬九千圓
製 品 綿糸一六、二〇、三二、四〇手、双子四二手
商 標 綿布、粗布、綾、金巾
取締役社長 勝島、鈴、萩、三聖
取締役 橋本 喜造
支配人 篠原 勇喜
取締役 伊丹 彦次郎
監査役 橋本 文雄
相談役 金子 直吉
工場主任 中野 米吉

專務取締 吉田 實治郎
取締役 竹村 房吉
同 西正 次郎
同 和久 宗七
監査役 野口 能毅
相談役 戸塚 嘉春
技師 嘉春

◎大阪出張所 大阪市南區末吉橋通二丁目

會計主任 淺利與一郎
錘 數 {ドキンシー 二六臺
 {スモリー 三二、二四八臺
撚糸機 {日本紡績會社 一八臺
 {ドキンシー 八、八八〇臺
織機臺數 加地鐵工所製 六臺
 {ウエスチングハウス 一〇〇〇KUA
 {ターボゼネレーター 一基
原動機 {鳥 一七臺
 {菱 九臺
 {日本電鐵 一四臺
 {三 一六〇九、五P.
 {四 一六〇九、五P.
 {五 一六〇九、五P.
 {六 一六〇九、五P.
 {七、六三七坪

數地坪數 二八、八一五坪
建物坪數 七、六三七坪

◎大阪出張所 大阪市南區末吉橋通二丁目

所在地 岸和田市北町一二四

沿革 大正十年一月一日創立、大正十二年十一月
第二工場新設、大正十五年佐野織物株式會社
工場ヲ買收シ第三工場トシテ織布ヲ經營ス

資本金 五百萬圓 拂込金 三百七十五萬圓
積立金 十二萬五千圓 最近配當 一割
製 品 綿糸 左二〇手、右十六手
商 標 丸ノ中ニ元
取締役 寺田 元吉
社長 寺田 兵藏
取締役 寺田 元之助
監査役 寺田 三次

◎佐野紡績株式會社

監査役 寺田 正藏
事務員數 男 二五人 女 六人
職工數 男 二五〇人 女 六八〇人
原動機 電力 七〇〇馬力
錘 數 リング 二〇、〇〇〇臺
織機臺數 (大正十六年六月頃完成) 三〇〇臺
敷地坪數 九、九六三坪
建物坪數 四、二三四坪

◎相模紡績株式會社

所在地 東京市日本橋區堺町二番地 電浪花一七七七、一八二一

沿革 大正五年十一月綿紡績株式會社ヲ買收シ
業開始 資本金三百萬圓ニテ創立、大正八年ヨリ操
業開始

資本金 參百萬圓
拂込金 二百三萬五千五百十圓
目的 綿糸製造

取締役社長 日比谷新次郎 專務取締 阿河 孝平
取締役 津田 五郎 取締役 渡邊 甚吉
同 吉村 鉄之助 同 木村 庫之助
同 小谷 鹿治郎 同 出邊 熊一
監査役 櫻内 幸雄 監査役 橋本 信次郎
同 川又 貞次郎

◎平塚工場 神奈川縣平塚町 電平塚五〇、五一

◎西條興業株式會社

所在地 愛媛縣新居郡新拜村字神拜四八一

營業目的 綿糸紡績業
資本金 五萬圓 拂込金 壹萬二千五百圓
取締役 富田 元資 取締役 文野 昇二
同 岡本 榮吉 同 工藤 養次郎
監査役 森田 恭平

◎株式會社榮屋石綿紡織所
所在地 大阪市此花區九條上ノ町
創立 明治四十五年七月
資本金 二萬二千圓 總務部長 若生 毅
理事 官本 彦四郎
會計課長 宮本 彦四郎

◎信達工場 大阪府泉南郡北信達村
工場長 岩月 友太郎 工場主任 柚資 壽一
工場主任 道島 秋平
使用人數 男 五三人 女 九〇人

◎笹川紡織株式會社

所在地 三重縣松阪町
 沿革 明治四十年合資會社笹川縮製所ノ名義ニテ事業開始同四十五年六月尾崎三吉個人所ル大正十四年伊勢織物株式會社ヲ合併ス
 營業目的 綿縮、金巾、天竺、木綿、細布、文珠、横笛
 資本 壹百三十五萬圓
 積立金 八十二萬五千圓
 社長 尾崎三吉
 取締役 尾崎三吉、尾崎浩助
 監査役 大谷勇夫、野間譽雄
 同 藤重、櫻井新六
 同 後藤修、玉置龍太郎
 同 村田由三郎、小野山芳三
 同 中森義人、杉山正名
 同 池山始三、石川正名
 同 加井周藏
 庶務主任 加井周藏
 調査主任 池山始三
 人事主任 加井周藏
 使用人數 男 一〇〇人、女 五八〇人
 原動機 電力 一三〇〇馬力
 燃糸機 六、九六四錘
 織機臺數 七、〇〇〇坪

建築物數 二、一〇〇坪
 出張所 横濱市眞砂町二ノ二六
 主任 中根正夫

◎第一工場 川端正名、準備係 新浪文松、整染係 立澤市太郎

◎第二工場 大正六年伊勢織物株式會社トシテ設立セラレ、大正十四年十月合併ス
 綿縮、揭柳縮、天竺、細布
 織機臺數 井桁及平岩式四丁杼、幅出機、佐野鐵工所臺
 染縮加工 七個
 整機臺數 一〇臺、緯卷返機、糊附機、一〇臺
 燃糸機 ドブソン、一〇臺
 原動機 汽機、日、一〇臺、電力、一〇〇馬力
 製工關係 喜多村喜兵衛、天竺、細布、庶務係 津熊慶徳
 職工關係 喜多村喜兵衛、岩次郎、三〇人、女 三〇〇人

◎三光紡績株式會社

所在地 東京市京橋區南橫町一五
 創立 大正八年十二月二十六日
 資本 三百萬圓
 取締役社長 近藤滋彌
 取締役 榊山愛輔、同 松方義輔、同 西脇三郎
 監査役 西脇三郎、同 伊藤忠兵衛、同 小西新右衛門
 事務及技術員數 三〇〇人
 職工數 男 一八〇人、女 六〇〇人
 使用馬力 六〇〇キロワット
 錘 二〇〇、六五〇錘
 織機臺數 二〇三臺

◎喜多合名會社猪名川染織所

所在地 兵庫縣川邊郡多田村新田字下川原
 電六九

全國各種紡織會社工場一覽

◎紀伊莫大小紡績株式會社 (休業中)

所在地 和歌山縣有田郡箕島町
 創立 大正九年二月
 資本 壹百萬圓
 取締役社長 坂田彌兵衛
 常務取締役 岡本市太郎
 監査役 坂内正藏
 事務取締 中西爲重郎
 取締役 中西進重郎
 監査役 駒谷藤之助
 織機臺數 一五臺
 原動機 汽機、日、一〇臺
 製工關係 喜多、又藏、豐次郎、正一、久、爲
 職工關係 男 二七人、女 一八〇人、社宅 一四人、社宅 五人、寄宿 三五〇人
 倉庫主任 高久爲
 人事主任 稻葉正一
 工場長 杉本豐次郎
 社長 喜多、又藏、豐次郎、正一、久、爲
 製工關係 吳服婦、綾服婦
 製工關係 二十番手綿糸、天竺布、五枚朱子
 製工關係 營業部長 山口重吉、技師 瀬部爲次郎、庶務主任 田村喜一郎

A 一三五

A 一三四

全國各種紡織會社工場一覽

沿 革 明治二十五年十一月創立、明治二十七年一月第一工場、同二十九年九月第二工場同三十九年三月第三工場運轉

製 品 綿糸 二〇番手 商標 丸キ標、戎標

工場管理人 左納源一郎 職工係主任 覺野 才介

事務員數 男 四四人 女 八人

職工數 男 三〇五人(内住宅) 五五人 寄宿 七六八人
女 一、三〇五人(内住宅) 八二人

操 業 十時間制 第二工場晝夜交代
其他ハ晝業ノミ

原動機 汽罐 ヒツク グレープ 一〇基 七七馬力
ヒツク 三基 三〇〇馬力
汽機 マスグ レープ 三基 六〇〇馬力
發電機 三基 三三〇馬力

鐘 數 リング プラット製 一七七基 四六、〇八八
三三〇馬力

敷地坪數 七、七七一坪七三
五、四八三坪四八

建物坪數 電岸和田壹一

○野村工場 岸和田市下野町八一五

沿 革 明治四十四年建築落成

製 品 綿糸 二〇、一〇番手
丸キ、戎、孔明、寶笠

工場管理人 左納源一郎 營業課主任 角谷 晴雅

A 一三八

同主任代理 熊田 松藏 職工係主任兼川勝 金藏

事務員數 男 二八人 女 五人

職工數 男 三〇五人(内住宅) 五一人 寄宿 六一六人
女 一、三〇五人(内住宅) 一六三人

操 業 二十時間 晝夜交代

原動機 汽罐 ヒツク 五基 一〇〇馬力
發電機 同 一基

鐘 數 リング ドキシ 八九基 三四、一七六
八、四三一坪

敷地坪數 四、七一坪

建物坪數 電岸和田一四〇

○春木工場 大阪府泉南郡北掃守村字春木一四〇

沿 革 第一工場ハ大正二年十二月運轉、大正八年三月第二工場運轉

製品商標 綿糸 二〇番手、一〇番手、三三番手(戎票)
粗布(三鼎票) 細布(鶴裳、猫車)

工場管理人 富士本種雄 營業課主任 虎野 廣吉

事務員數 男 三六人 女 八人

職工數 男 六六五人(内住宅) 一六五人 寄宿 一、三〇五人
女 一、三〇五人(内住宅) 二九六人

操 業 十時間 晝夜交代

全國各種紡織會社工場一覽

原動機 汽罐 ヒツク グレープ 二基 二、八〇〇馬力
シイメンズ 二基 一、三二〇馬力
安川、日立 三四基 三九、一六六
ドキシ 九六基 一九、二〇〇
アサリス 四八基 四、四〇〇
ウエフト 一〇基 六六四馬力

鐘 數 リング 四〇、四二三坪
一七、一五二坪四四

敷地坪數 四〇、四二三坪
一七、一五二坪四四

建物坪數 電岸二六

○堺工場 堺市戎島一丁目三番屋敷

沿 革 明治三十六年二月七日元泉州紡績株式會社ヲ買収シ、岸和田紡績株式會社堺工場ト改稱ス

製 品 綿糸 二〇番手 商標 戎票

工場管理人 辻田 計三 營業課主任兼星田安太郎

事務員數 男 一三三人 女 四人

職工數 男 一八八人(内住宅) 四六八人 寄宿 五五五人
女 七三人(内住宅) 六八八人

操 業 二十時間 晝夜交代制

原動機 汽機 ヒツク 三基 一三三馬力
發電機 同 一基 一〇〇馬力
電動機 三菱製 二〇基 六〇〇馬力
リング プラット社 五六基 一九、二六四

A 一三九

工場敷地坪數 六、二九四坪二七
工場建物坪數 三、〇九三坪二

○津工場 津市上濱町九四二

沿 革 大正十四年十二月一日運轉開始

製 品 綿糸 二〇、一〇、一六番手
戎、丸キ、笹、雪笹

工場管理人 大和 幸案 營業課主任 木村 啓藏

事務員數 男 二五人 女 八人

職工數 男 二六四人 女 七九人 寄宿 六三八人
女 八〇二人(内住宅) 六六人

操 業 十時間 晝夜交代

原動機 電動機 芝浦、東邦 四五基 一、四〇〇馬力
精紡機 サコロウエル社 八〇基 三〇、七二〇

○宜蘭紡績株式會社

所在地 臺灣臺北州臺北市官前町元四 電長一八八
大正八年一月創立、最初宜蘭街ニ本社ヲ置
キタルガ大正十年七月十五日現所在地ニ移
轉セリ

資本金 二十萬圓 拂込金 七萬圓

取締役社長 趙玉 專務取締役 余石 克
常務取締役 昌邦 支取取締役 余石 金 拱 旗
取締役 昌照 支配人 余石 金 印

全國各種紡織會社工場一覽

職工數 男 一〇人 女 八〇人
 使用馬力 蒸 八馬力 計 三一馬力
 織機臺數 豐田式 六臺
 經卷返機 三臺
 整經機 三臺
 工場敷地坪數 一、五〇〇坪
 工場建物坪數 四〇〇坪

◎錦華紡績株式會社

所在地 金澤市大豆田新町一番地
 沿革 大正六年五月創立當時金澤紡績株式會社ト稱セシガ大正十五年三月浪速紡績株式會社ト改稱ス
 資本金 七百萬元
 拂込金 六百八十七萬五千圓
 積立金 四十七萬七千五百餘圓
 最近配當 年八分
 製品 綿糸 三、三、四手、双子三手、双子四手
 商標 金鳥、金寶、浪花、鹿頭
 取締役社長 倉知 鐵吉 專務取締役 佐藤 曆治郎
 取締役 稻村 藤太郎 取締役 萩原 芳明
 同 酒井 宗吉 同 加藤 正人
 同 杉 道助 同 伊 作
 監査役 高島 伊作

監査役 增田 義一
 ◎大阪營業所 大阪市東區久太郎町三丁目 三品ビル四階
 取引係長 加藤 正人
 ◎本社工場 金澤市大豆田新町
 創立 大正六年五月
 工場長 酒井 宗吉
 紡績部主任 枝松 新市
 職工數 男 三九六人 女 三五四人
 操業 十一時間制(内一時間休憩)月四回交替
 原動機 汽 三基
 電 二〇臺
 一、四二〇馬力
 一、一六〇馬力
 二、一六〇馬力
 三、四一〇馬力
 五、三六〇馬力
 三、九六〇馬力
 二、二八〇馬力

除塵裝置 一式
 敷地坪數 一九、八三〇坪
 建物坪數 九、六〇〇坪
 ◎堺支店 堺市大濱南町 電堺三四〇
 織機臺數 原田式 多田式 七〇〇臺
 原動機 二八〇馬力

建物坪數

◎浪速支店

大阪府泉北郡濱寺町下石津
 電濱寺二一、堺二二一、一〇〇八
 沿革 明治四十五年五月創立、浪速紡績株式會社ト合併ト同時ニ浪速支店ト改稱ス
 製品 綿糸、綿布
 工場長 中島 理一 商標 浪速、鹿頭
 織機部主任 武田彌五郎 紡績部主任 橋田 優
 職工數 男 四〇〇人 女 一、四〇〇人
 操業 十一時間(内一時間休憩)月四回交替
 原動機 汽 四基
 電 二六臺
 一、二五三馬力
 一、二二四馬力
 一、〇三四馬力
 一、〇八四馬力
 六八〇馬力
 二〇〇馬力
 二〇〇馬力
 二〇〇馬力
 一、二一臺
 一、二一臺
 一、二一臺
 一、二一臺
 糊付機 豐田式 一六〇吋
 給濕裝置 一式
 乾燥裝置 一式
 給水裝置 一式
 通風裝置 一式

全國各種紡織會社工場一覽

◎明治紡績合資會社

所在地 戶畑市牧山 電特長四、二三〇
 沿革 明治四十一年八月創立、以後漸次擴張次第大正八年行橋町ニ敷地五萬坪餘ヲ買收分工場設立、專ラ綿布(三巾金巾)製織ス、同十年本社工場ニ瓦斯糸機据付ケ大正十四年第三工場建設着手其ノ工ヲ竣ヒ全運轉ヲナシオリ
 資本金 三百萬圓 拂込金 二百萬圓
 積立金 二百四十八萬九千餘圓
 最近配當 年六分
 製品及商標 綿糸 日月票、錦旗票
 洋蘭票(行橋工場)
 代表社員 松本 健次郎 代表社員 安川 清三郎
 岡田 音次郎
 主事 岡田 音次郎
 事務員數 男 一五人(行橋共) 女 一三人(行橋共)
 職工數 男 一、四〇一人 女 一、七九四人 (行橋共)

原動機 電力 本社 一、二四五馬力
 錘 數 精紡機 二二〇馬力
 瓦斯燒機 燃糸機 一九、八八〇錘
 織機臺數 豐田 廣巾上打 一、一七〇ドラム
 數地坪數 本行 橋社 二八、三〇一坪
 本行 橋社 四五、〇〇一坪
 建物坪數 本行 橋社 五、六一二坪
 本行 橋社 一、九八〇坪

○大阪出張所 大阪市西區土佐堀裏町一九
 電特長土佐堀四五五

○行橋工場 福岡縣京都郡行橋町 電長一九
 工場主任 宮原 辰雄 販賣係 高杉 丈夫

○明治紡織株式會社
 所在地 栃木縣足利郡御厨町大字福居二五
 電福居一七

沿革 大正八年九月一日創立、大正二年創立ノ足利織物株式會社ヲ買收シ、其事業ヲ繼承擴張シタルモノニシテ、輸出縮製造ヲ專業トス

資本金 三百萬圓 拂込金 百五萬圓
 積立金 二萬五千圓

目的 輸出大巾縮製造販賣

商標 明新クレープ
 常務取締役 秋草 好作
 取締役 大野 市太郎
 同 新居 貞太郎
 同 木村 淺七
 同 石川 利左衛門
 監査役 久保 敏之
 事務課長 男 二五人
 工場課長 男 五五人
 職員數 男 五五人
 女 三四〇人
 自午前六時至午後五時(晝業十一時間制)
 汽罐 東京巴組ランカシヤ六尺、三六尺二基
 發電機 明電舎 一臺
 原動機 日立製作所 七五馬力一臺
 電動機 七五馬力一臺
 三馬力一臺
 三馬力一臺

錘 數 撥糸機 英國製 四臺
 日ノ出製 七臺
 五、一六一錘

經卷返機 豐田製 五臺
 整理機 豐田製 六臺
 獨逸製 三臺
 金丸製 六臺
 獨逸製 三臺
 金丸製 六臺

糊付機 獨逸製 三臺
 織機臺數 豐田製 三六四臺

◎三豐紡績株式會社

所在地 香川縣三豐郡觀音寺町

スプリンクラ― 中京製
 給湯裝置 同
 給水裝置 同
 敷地坪數 五、一七三坪
 建物坪數 二、二九〇坪

◎宮川モスリン株式會社

所在地 三重縣度會郡小俣村二五五〇 電山田長三二七

創立 大正十年十一月十日
 資本金 四百萬圓 拂込金 三百七十五萬圓
 目的 モスリン、毛糸製造

取締役社長 伊藤藤治郎
 取締役 市居嘉三郎
 監査役 市居 良三
 伊藤 萬助
 淺岡 勝太郎
 三村 定吉
 事務主任 岡田 達一
 職員數 男 三〇人
 女 八〇〇人
 職工數 男 一七〇人
 女 一八〇〇人
 錘 數 撥糸機 (毛糸) 一、六〇〇錘

◎信濃絹絲紡績株式會社

所在地 長野縣小縣郡丸子町 電長二九

織機臺數 二六四臺
 漂白仕上機 一式
 敷地坪數 四五、〇〇〇坪
 建物坪數 六、〇〇〇坪

○大阪出張所 大阪市東區安土町四丁目安土町ビル内

資本金 壹百五十萬圓
 目的 屑物晒練及紡績並蛹油蛹肥料石鹼製造販賣

取締役社長 工藤 善助
 取締役 金子 行徳
 同 瀧澤 寛
 同 倉島 瀧之助
 同 小井土 周造
 監査役 倉島 柳太郎
 同 齊藤 繁之助
 同 土屋 光治
 監査役 工藤 三八郎

◎上海紡織株式會社

所在地 支那上海四川路第四九號

沿革 舊英國會社上海紡織有限公司ノ資産負債ヲ繼承シ、資本金上海規銀四百萬兩ヲ以テ一九二〇年七月十五日日本法ノ下ニ創立シ、一九二三年十一月新株二百萬兩ヲ増資シ、上海規銀六百萬兩

資本金 上海規銀 六百萬兩
 積立金 百二十七萬兩

特許加地式
ガイドフリー

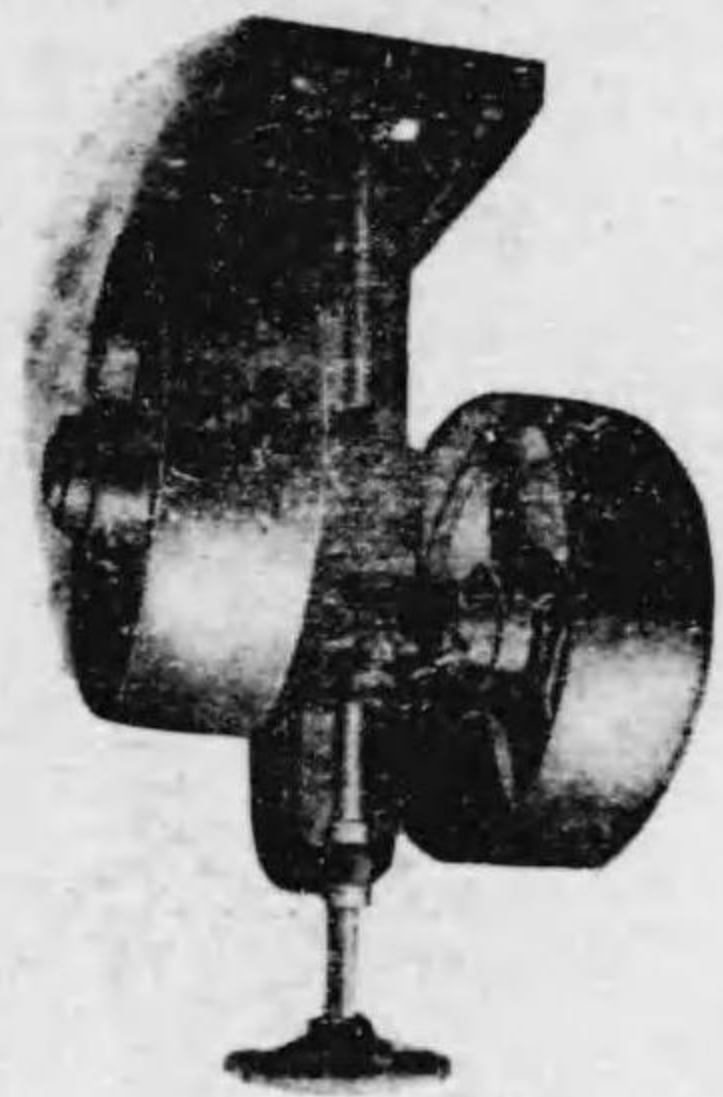

大阪市浪速區櫻川二丁目(電櫻川長四六九番)
分工場 堺市大和川(電堺長五二七番)
加地鐵工所
東京市日本橋區蛸殼町二(電話浪花二〇一六番)
關東代理店 望月商店

紡績、織物用機械
染色、仕上用機械
水壓荷造機、傳動
裝置、紡織工場用
附屬裝置、器具
一式專門製作

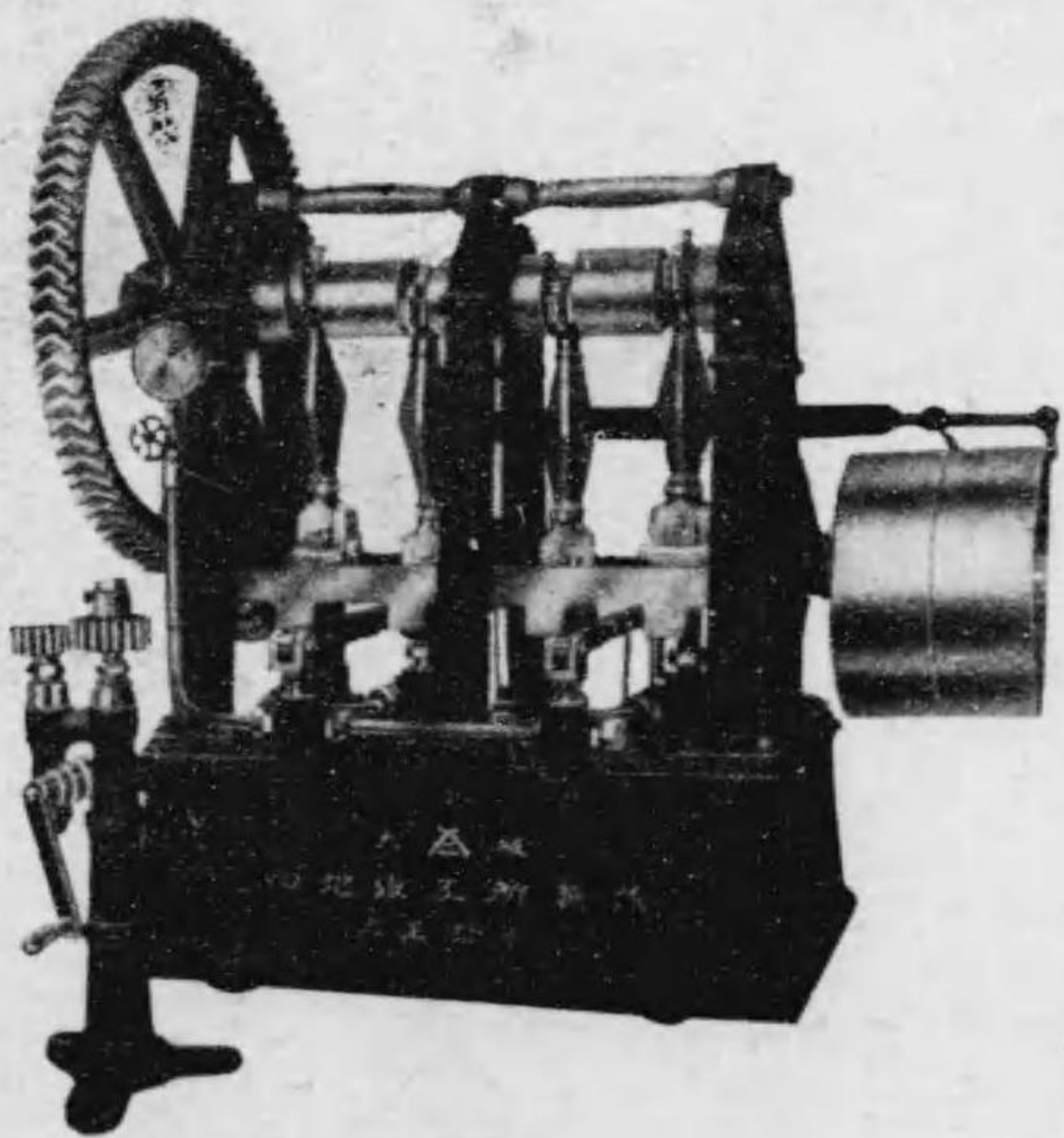

筒柳川機造荷壓水玉十四

○**絹絲工場** 上海極司非而路第一三八號
(書信箱第四〇二號)
工場長 本木 誠三
工務主任 平井 包好
人事係主任 堀 八十郎
織機臺數 絹糸精紡機 一〇、五〇〇鍾
細糸精紡機 一、四七〇鍾
織機臺數 絹布 一四七臺

○**公大第一工場** 上海平涼路第二〇〇號
(書信箱第一二〇五號)
工場長 倉知 四郎
工務主任 三宅 國治
人事係主任 増田 幸雄
織機臺數 絹糸精紡機 四二、三五二鍾

○**公大第二工場** 上海楊樹浦路第四〇號
(書信箱第一三三五號)
沿 革 大正十四年四月老公茂紗廠ヲ買收ス
製 品 (絹糸20・32手(寶光) 綿布 玉双魚(粗布、
細綾、細布)
工場長 長澤 薫
織布工場 松尾 卯一
人事係主任 伊藤 英雄
事務員數 (男) 一〇四人 (女) 四人 社宅 一〇四人

全國各種紡織會社工場一覽

職工數	男	八〇〇人	社宅	一、二〇〇人
操業	二十二時間	一週間交替		
原動機	汽機	汽機	汽機	汽機
	電動機	豐田、大阪機械	ロード及スモレー	スモレー
開棉機	豐田	三頭六尾	三七吋巾	一五三臺
打棉機	スモレー	三頭六尾	二六吋巾	二二六臺
梳棉機	同	同	同	同
練紗機	同	同	同	同
開始紡機	同	同	同	同
間紡機	同	同	同	同
練紡機	同	同	同	同
認機	同	同	同	同
錘機	同	同	同	同
經機	同	同	同	同
整機	同	同	同	同
糊付機	同	同	同	同
織機臺數	同	同	同	同
附機	同	同	同	同
青島工場	青島市外滄口			
沿 革	大正十年十一月九日創立、大正十二年四月三日操業開始			
工場長	神崎 昌太			
取引係主任	上田 俊吾			

▲ 一四五