

發行銀行名	發行高	前季末迄	當季中間	未償還高	各未償還高合計	發(百)行圓二格付	利	發	据	償	利	備	考
		價還高	價還高										
	圓	圓	圓	圓	圓	圓	厘	年	年	年	月	月	月
兵庫縣農工銀行(第四十九回)	1,000,000	140,050	30,950	829,000		100	7.3	9.6	12.2	20.2	2.28	3.9	
” (第五十回)	150,000	4,400	4,400	141,200		”	6.9	”	12.5	21.5	5.31	6.12	
” (第五十一回)	500,000	40,200	14,800	445,000		”	7.5	9.9	10.8	20.8	8.31	3.9	
” (第五十二回)	400,000	40,000	10,000	350,000		”	”	”	”	”	”	”	
” (第五十三回)	476,000	0	0	476,000		”	7.0	9.10	14.3	29.3	3.15	”	
” (第五十四回)	500,000	40,000	10,000	450,000		”	7.5	11.2	10.8	20.8	8.31	”	
” (第五十五回)	600,000	40,000	10,000	550,000		”	”	”	”	”	”	”	
” (第五十六回)	1,000,000	200,000	100,000	700,000		”	7.7	10.4	11.2	16.2	2.28	”	
” (第五十七回)	2,500,000	500,000	250,000	1,750,000		”	”	”	”	”	”	”	
” (第五十八回)	1,000,000	60,000	20,000	920,000		”	7.5	10.10	”	21.2	”	”	
” (第五十九回)	4,000,000	300,000	100,000	3,600,000		100	”	”	”	”	”	”	
” (第六十回)	1,000,000	60,000	30,000	910,000		”	”	11.4	11.10	21.10	”	4.10	
” (第六十一回)	3,000,000	200,000	100,000	2,700,000		”	”	”	11.11	21.11	”	”	
” (第六十二回)	2,000,000	100,000	150,000	1,750,000		”	7.7	11.9	12.4	17.4	”	5.11	
” (第六十三回)	2,800,000	180,000	150,000	2,470,000		”	”	”	”	”	”	”	
” (第六十四回)	1,000,000	0	50,000	950,000		”	7.8	12.1	12.6	17.6	”	1.7	
” (第六十五回)	2,000,000	0	100,000	1,900,000		”	”	”	”	”	”	”	
” (第六十六回)	2,000,000	0	0	2,000,000		”	”	12.4	12.12	17.12	”	”	

備考 發行年月及据置満期ノ欄中普通ノ活字ハ大正ノ年ヲニシテ内太ノ活字ハ明治ノ年月ナリ、\*印ヲ付セルハ當季中間ノ發行分ナリ

發行銀行名
兵庫縣農工銀行(第六十七回)
” (第六十八回)
” (第六十九回)
” (第七十回)
” (第七十一回)
” (第七十二回)
長崎縣農工銀行(第三回)
” (第四回)
” (第五回)
” (第七回)
” (第八回)
” (第九回)
” (第十回)
” (第十一回)
” (第十二回)
埼玉農工銀行(第一回)
” (第二回)
” (第三回)

備考 發行年月及据置満期ノ欄中普通ノ活字ハ大正ノ年ヲニシテ内太ノ活字ハ明治ノ年月ナリ、\*印ヲ付セルハ當季中間ノ發行分ナリ

備考

發行銀行名	發行高	前季末迄	當季間	未償還高	各未償還高合計	發(百行圓價二格付)	利	發行年月	据置滿期	償還滿期	利子仕拂期	備考
		償還高	償還高									
	圓	圓	圓	圓	圓	圓	分厘	年月	年月	年月日	月月	
兵庫縣農工銀行(第六十七回)	1,500,000	0	0	1,500,000		100	7.8	12. 4	12.12	17.12	1. 7	
” (第六十八回)	2,000,000	0	0	2,000,000		”	”	12. 9	13. 6	18: 6.30	”	
” (第六十九回)	1,500,000	0	0	1,500,000		”	”	”	”	”	”	
” (第七十回) *	2,000,000	0	0	2,000,000		”	8.0	13. 1	15. 3	23. 6	4.10	
” (第七十一回) *	2,300,000	0	0	2,300,000		”	”	”	”	”	”	
” (第七十二回) *	3,000,000	0	0	3,000,000	52,544,600	”	”	13. 4	”	”	”	
長崎縣農工銀行(第三回)	300,000	142,500	7,500	150,000		”	6.0	43.11	2.12	22:12.31	”	
” (第四回)	70,000	55,000	2,500	12,500		”	4.5	44. 8	45. 6	15: 6.30	1. 7	
” (第五回)	300,000	127,500	7,500	165,000		96	6.0	45. 2	3.12	23:12. 1	”	
” (第七回)	300,000	60,000	7,500	232,500		100	”	6. 9	8.12	28:12.31	”	
” (第八回)	250,000	37,200	6,200	206,600		”	6.3	8. 3	9.12	29:12.31	”	
” (第九回)	300,000	0	0	300,000		98	8.0	12.12	14.12	19:12.	”	
” (第十回)	350,000	0	0	350,000		”	”	”	”	”	”	
” (第十一回) *	300,000	0	0*	300,000		100	”	13. 4	13.12	22.12	”	
” (第十二回) *	50,000	0	0*	50,000	1,766,600	”	”	”	”	”	”	
埼玉農工銀行(第一回)	200,000	120,000	6,500	73,500		98	5.5	44. 3	3.12	18:12.31	”	
” (第二回)	90,000	66,000	3,000	21,000		100	4.5	44. 7	45. 6	15: 7.15	”	
” (第三回)	300,000	190,000	10,000	100,000		”	6.5	45. 7	3.11	19:11.30	6.12	

備考 發行年月及据置滿期ノ欄中普通ノ活字ハ大正ノ年月ニシテ肉太ノ活字ハ明治ノ年月ナリ、\* 印ヲ付セルハ當季間ノ新發行分ナリ

發行銀行名	發行高	前季末迄	當半季間	未償還高	各未償還高合計	發(百行圓價二格付)	利	發行年月	据置滿期	償還滿期	利子仕拂期	備考
		償還高	償還高									
	圓	圓	圓	圓	圓	圓	分厘	年月	年月	年月日	月月	
埼玉農工銀行(第四回)	200,000	126,500	6,500	67,000		100	6.5	45.4	3.11	18:11.30	6.12	
” (第五回)	300,000	160,000	10,000	130,000		”	”	1.10	4.12	19:12.31	1.7	
” (第六回)	150,000	75,000	5,000	70,000		”	”	2.2	5.6	20:6.30	”	
” (第七回)	200,000	93,000	7,000	100,000		”	”	2.11	5.12	20:12.31	”	
” (第八回)	150,000	65,000	5,000	80,000		97	7.0	3.11	6.7	21:7.31	2.8	
” (第九回)	70,000	30,100	2,300	37,600		”	”	3.12	”	”	”	
” (第十二回)	500,000	116,500	16,500	367,000		”	6.0	6.11	9.7	24:1.31	”	
” (第十三回)	300,000	50,000	10,000	240,000		100	6.3	7.8	10.6	24:12.31	1.7	
” (第十四回)	100,000	15,000	3,000	82,000		”	”	”	”	”	”	
” (第十五回)	200,000	35,000	5,000	160,000		”	”	”	9.11	29:5.31	6.12	
” (第十六回)	200,000	20,000	5,000	175,000		”	”	8.6	11.5	30:11.30	”	
” (第十七回)	100,000	11,600	2,900	85,500		”	”	”	”	27:11.30	”	
” (第十八回)	120,000	14,000	3,500	102,500		”	6.4	8.11	”	”	”	
” (第十九回)	50,000	0	0	50,000		”	6.9	9.4	14.5	26:5.31	”	
” (第廿回)	90,000	18,000	4,500	67,500		”	7.5	9.8	11.5	20:11.30	”	
” (第廿一回)	250,000	12,500	12,500	225,000		”	”	11.6	12.11	22:6.	”	
” (第廿二回)	100,000	5,000	5,000	90,000		”	”	”	”	”	”	
” (第廿三回)	200,000	0	0	200,000		”	7.8	12.3	13.12	23:6.	1.7	

備考 發行年月及据置滿期ノ欄中普通ノ活字ハ大正ノ年月ニシテ肉太ノ活字ハ明治ノ年月ナリ、\* 印ヲ付セルハ當半季間ノ新發行分ナリ

發行銀行名	發
埼玉農工銀行(第廿四回)	
” (第廿五回)	
” (第廿六回)	
” (第廿七回)	*
” (第廿八回)	*
群馬縣農工銀行(第一回)	
” (第二回)	
” (第三回)	
” (第四回)	
” (第五回)	
” (第六回)	
” (第七回)	
” (第八回)	
” (第九回)	
” (第十回)	
” (第十四回)	
” (第十五回)	
” (第十六回)	

備考 發行年月及据置

利 子 仕 拂 期	備 考	發行銀行名	發行高	前季末迄	當半季間	未償還高	各 未償還高 合 計	發 行 圓 價 二 付 格	利 率	發 行 年 月	据 置 滿 期	償 還 滿 期	利 子 仕 拂 期	備 考
				償還高	償還高									
0.12		埼玉農工銀行(第廿四回)	150,000	0	0	150,000		100	7.8	12. 6	13.12	23: 6.	1. 7	
1. 7		” (第廿五回)	300,000	0	0	300,000		0	8.0	12. 8	14. 1	24: 2.	2. 8	
”		” (第廿六回)	100,000	0	0	100,000		0	7.5	12.11	17. 9	27: 9.	4.10	
”		” (第廿七回) *	200,000	0	0	200,000		0	8.0	13. 3	15. 3	23: 3.	”	
2.8		” (第廿八回) *	200,000	0	0	200,000	3,473,600	0	”	13. 4	”	”	”	
”		群馬縣農工銀行(第一回)	150,000	112,500	2,500	35,000		90	6.0	32.11	33.12	19:12.31	1. 7	
”		” (第二回)	150,000	100,000	5,000	45,000		100	6.5	43. 6	2. 6	17: 6.30	”	
”		” (第三回)	200,000	127,000	7,000	66,000		97	6.0	43.10	2.12	17:12.31	”	
”		” (第四回)	250,000	150,000	8,400	91,600		100	”	44. 5	3. 6	18: 6.30	”	
12		” (第五回)	90,000	69,000	3,000	18,000		”	4.5	44. 7	45. 5	15: 5.15	6.12	
”		” (第六回)	200,000	113,400	6,600	80,000		”	6.3	44.11	3.12	18:12.31	1. 7	
”		” (第七回)	500,000	266,700	16,600	216,700		”	6.5	45. 5	4. 6	19: 6.30	”	
”		” (第八回)	150,000	80,000	5,000	65,000		”	”	45. 7	”	”	”	
”		” (第九回)	200,000	100,000	6,600	93,400		”	”	1. 9	4.12	19:12.31	”	
”		” (第十回)	100,000	50,000	3,300	46,700		”	”	”	”	”	”	
”		” (第十四回)	300,000	70,000	10,000	220,000		”	6.0	6. 4	8.12	23:12.31	”	
”		” (第十五回)	150,000	35,000	5,000	110,000		”	”	”	”	”	”	
”		” (第十六回)	500,000	66,700	16,650	416,650		”	”	7.10	10. 6	25: 6.30	”	

備 考 發行年月及据置滿期ノ欄中普通ノ活字ハ大正ノ年月ニシテ肉太ノ活字ハ明治ノ年月ナリ、\* 印ヲ付セルハ當半季間ノ新發行分ナリ

發行銀行名	發行高	前季末迄	當半季間	未償還高	各未償還高合計	發(百圓二付)格)	利	發	据	償	利	備	考
		償還高	償還高										
	圓	圓	圓	圓	圓	圓	分厘	年月	年月	年月日	月月		
群馬縣農工銀行(第十七回)	100,000	13,300	3,350	83,350		100	6.0	7.10	10.6	25: 6.30	1.7		
” (第十八回)	300,000	20,000	10,000	270,000		”	6.3	8.10	11.6	26: 6.30	”		
” (第十九回)	70,000	6,900	2,300	60,800		”	6.4	8.11	11.5	26: 5.31	6.12		
” (第二十回)	70,000	2,300	2,300	65,400		”	6.7	9.3	12.5	27: 5.31	”		
” (第二十一回)	80,000	0	2,600	77,400		”	7.5	9.9	12.11	27:11.30	”		
” (第二十二回)	300,000	0	10,000	290,000		”	7.7	9.12	12.6	27: 6.30	1.7		
” (第二十三回)	200,000	0	0	200,000		”	7.5	11.5	12.12	22:12.	”		
” (第二十四回)	100,000	0	0	100,000		”	”	”	”	”	”		
” (第二十五回)	300,000	0	0	300,000		”	8.0	12.4	13.12	23:12.	”		
” (第二十六回)	300,000	0	0	300,000		”	”	”	”	”	”		
” (第二十七回)	300,000	0	0	300,000		”	”	12.12	—	24: 6.30	”		
” (第二十八回)	200,000	0	0	200,000	3,751,000	”	”	”	—	”	”		
千葉縣農工銀行(第二回)	110,000	90,000	4,000	16,000		100	4.5	44.8	45.5	15: 5.15	6.12		
” (第三回)	300,000	285,000	15,000	0		”	6.5	45.3	2.12	12:12.31	1.7		
” (第四回)	200,000	70,000	5,000	125,000		”	”	2.4	5.6	25: 6.30	”		
” (第七回)	300,000	64,000	8,000	228,000		”	”	6.6	8.6	26: 6.30	”		
” (第八回)	500,000	85,000	15,000	400,000		”	6.3	7.8	9.4	29: 4.30	5.11		
” (第九回)	300,000	45,000	7,000	248,000		”	”	8.2	9.11	29:11.30	6.12		

備考 發行年月及据置満期ノ欄中普通ノ活字ハ大正ノ年ニシテ肉太ノ活字ハ明治ノ年月ナリ、\*印ヲ付セルハ當半季間ノ新發行分ナリ

發行銀行名
千葉縣農工銀行(第十回)
” (第十一回)
” (第十二回)
” (第十三回)
” (第十四回)
” (第十五回)
” (第十六回)
” (第十七回)
茨城農工銀行 (第一回)
” (第二回)
” (第三回)
” (第四回)
” (第五回)
” (第六回)
” (第九回)
” (第十五回)
” (第十六回)
” (第十七回)

備考 發行年月及

備考

發行銀行名	發行高	前季末迄		當季間		各未償還高合計	發行圓價(付)	利率	發行年月	据置満期	償還満期	利子仕拂期	備考
		償還高	償還高	償還高	償還高								
千葉縣農工銀行(第十回)	150,000	20,000	4,000	126,000		100	6.3	8.8	10.5	28:5.31	6.12		
” (第十一回)	200,000	20,000	5,000	175,000		”	6.9	9.4	10.11	28:11.30	”		
” (第十二回)	180,000	15,000	5,000	160,000		”	7.5	9.8	11.5	29:5.31	”		
” (第十三回)	300,000	0	0	300,000		”	8.0	11.11	13.10	23:11.	5.11		
” (第十四回)	550,000	0	0	550,000		”	”	11.12	”	”	”		
” (第十五回)	150,000	0	0	150,000		”	7.5	12.11	17.9	27:10.	4.10		
” (第十六回)	* 500,000	0	0	500,000		100	8.0	13.3	15.1	25:1.	2.8		
” (第十七回)	* 400,000	0	0	400,000	3,378,000	”	”	13.4	”	”	”		
茨城農工銀行(第一回)	150,000	125,000	5,000	20,000		100	7.0	39.11	44.7	15:7.31	”		
” (第二回)	300,000	170,000	10,000	120,000		”	6.5	43.5	4.7	19:3.31	3.9		
” (第三回)	300,000	255,000	15,000	30,000		”	6.0	43.12	4.8	14:3.	”		
” (第四回)	300,000	240,000	15,000	45,000		”	”	44.3	5.2	14:9.1	”		
” (第五回)	150,000	120,000	7,500	22,500		”	”	”	”	”	”		
” (第六回)	110,000	90,000	4,000	16,000		”	4.5	44.7	45.5	15:6.15	6.12		
” (第九回)	100,000	40,000	4,000	56,000		”	”	2.4	5.2	20:2.28	”		
” (第十五回)	100,000	47,800	2,800	49,400		”	7.0	5.11	7.7	22:7.31	2.8		
” (第十六回)	300,000	50,000	10,000	240,000		”	6.5	6.10	10.1	25:1.31	”		
” (第十七回)	300,000	70,000	10,000	220,000		”	6.2	7.5	9.7	24:7.13	”		

備考 發行年月及据置満期ノ欄中普通ノ活字ハ大正ノ年月ニシテ肉太ノ活字ハ明治ノ年月ナリ、\* 印ヲ付セルハ當季間ノ新發行分ナリ

發行銀行名	發行高	前季末迄	當季中間	未償還高	各未償還高合計	發(百圓)行圓價(付)格	利率	發行年月	据置滿期	償還滿期	利子仕拂期	備考
		償還高	償還高									
	圓	圓	圓	圓	圓	圓	分厘	年月	年月	年月日	月月	
茨城農工銀行 (第十八回)	600,000	112,000	16,000	472,000		100	6.3	9.8	9.11	27: 4.30	5.11	
” (第十九回)	350,000	59,500	8,500	282,000		”	”	8.3	”	”	”	
” (第廿回)	200,000	27,500	5,500	167,000		”	6.4	8.12	10.10	48: 4.30	”	
” (第廿一回)	300,000	0	0	300,000		”	8.0	11.12	13.10	23: 5.	”	
” (第廿二回)	300,000	0	0	300,000		”	”	12.6	14.4	21:10.31	”	
” (第廿三回)	500,000	0	0	500,000		”	”	12.12	14.10	24: 4.30	5.11	
” (第廿四回) *	500,000	0	0	500,000	3,339,900	100	8.0	13.5	15.4	24:10.	”	
栃木縣農工銀行(第四回)	300,000	200,000	10,000	90,000		100	6.5	43.6	2.7	17: 7.31	2.8	
” (第五回)	300,000	190,000	10,000	100,000		”	6.0	43.10	3.1	18: 1.31	”	
” (第六回)	300,000	170,000	10,000	120,000		”	”	44.3	4.1	19: 1.31	”	
” (七號)	90,000	69,000	3,000	18,000		”	4.5	44.7	45.5	15: 5.15	6.12	
” (第七回)	150,000	80,000	5,000	65,000		”	6.0	1.9	4.7	19: 7.31	2.8	
” (第八回)	300,000	90,000	10,000	200,000		”	6.5	5.6	8.2	23: 2.28	3.9	
” (第九回)	350,000	92,000	11,500	246,500		100	6.2	6.8	8.8	23: 8.23	”	
” (第十回)	300,000	70,000	10,000	220,000		”	”	7.5	9.2	24: 2.28	”	
” (第十一回)	500,000	75,000	10,000	415,000		”	6.3	7.11	9.10	19:10.31	5.11	
” (第十二回)	200,000	30,000	5,000	165,000		”	”	8.2	”	”	”	
” (第十三回)	180,000	25,000	5,000	150,000		”	”	8.9	10.4	23: 4.30	”	

備考 發行年月及据置滿期ノ欄中普通ノ活字ハ大正ノ年月ニシテ肉太ノ活字ハ明治ノ年月ナリ、\* 印ヲ付セルハ當季中間ノ新發行分ナリ

發行銀行名
栃木縣農工銀行(第十四回)
” (第十五回)
” (第十六回)
” (第十七回)
” (第十八回)
” (第十九回)
” (第廿回)
” (第廿一回)
” (第廿二回)
” (第廿三回)
” (第廿四回)
” (第廿五回)
奈良縣農工銀行(第二回)
” (第五回)
” (第六回)
” (第七回)
” (第八回)
” (第九回)

備考 發行年月

發行銀行名	發行高	前季末迄	當半季間	未償還高	各 未償還高 合計	發(百 行圓 價二 格付)	利 率	發 行 年 月	据 置 滿 期	償 還 滿 期	利 子 仕 拂 期	備 考
		償 還 高	償 還 高									
栃木縣農工銀行(第十四回)	150,000	16,600	4,150	129,250		100	6.4	8.11	10.10	28:10.31	5.11	
” (第十五回)	70,000	7,800	1,950	60,250		”	6.7	9.3	”	”	”	
” (第十六回)	100,000	11,000	2,750	86,250		”	”	9.5	10.11	28:11.	6.12	
” (第十七回)	200,000	20,000	10,000	170,000		”	8.0	10.3	11.9	21:9.	4.10	
” (第十八回)	160,000	16,000	8,000	136,000		”	”	10.4	”	”	”	
” (第十九回)	200,000	0	10,000	190,000		”	”	11.4	12.9	22:9.	”	
” (第廿回)	330,000	0	16,500	313,500		”	”	”	”	”	”	
” (第廿一回)	500,000	0	25,000	475,000		”	”	11.9	”	”	”	
” (第廿二回)	210,000	0	10,600	199,400		”	”	11.10	”	”	”	
” (第廿三回)	300,000	0	0	300,000		”	”	12.5	13.9	23:3.	4.10	
” (第廿四回)	* 300,000	0	0	300,000		100	8.0	13.5	14.10	24:10.	5.11	
” (第廿五回)	* 120,000	0	0	120,000	4,269,150	”	”	”	”	”	”	
奈良縣農工銀行(第二回)	70,000	57,500	2,500	10,000		”	4.5	44.7	45.6	15:7.15	1.7	
” (第五回)	150,000	135,000	7,500	7,500		”	6.5	2.10	3.8	13:8.21	”	
” (第六回)	150,000	127,500	7,500	15,000		”	7.0	3.3	4.2	14:3.31	3.9	
” (第七回)	150,000	120,000	7,500	22,500		”	”	3.11	4.8	14,8.31	”	
” (第八回)	200,000	100,500	6,700	92,800		”	”	4.2	5.2	20:2.23	”	
” (第九回)	150,000	105,000	7,500	37,500		”	”	4.10	5.8	15:8.31	”	

備 考 發行年月及据置滿期ノ欄中普通ノ活字ハ大正ノ年月ニシテ肉太ノ活字ハ明治ノ年月ナリ、\* 印ヲ付セルハ當半季間ノ新發行分ナリ

備 考



發行銀行名	發行高	前季末迄	當季間	未償還高	各未償還高合計	發(百圓)行圓(價格付)	利	發	据	償	利	備	考
		償還高	償還高										
	圓	圓	圓	圓	圓	圓	分厘	年月	年月	年月日	月月		
奈良縣農工銀行(第十回)	200,000	110,000	10,000	80,000		100	6.5	5.5	7.2	17: 2.28	3.9		
„ (第十一回)	200,000	80,000	10,000	110,000		„	6.0	6.8	8.8	18: 8.31	„		
„ (第十二回)	200,000	50,000	10,000	140,000		„	„	7.5	10.2	20: 2.28	„		
„ (第十三回)	300,000	60,000	15,000	225,000		„	6.3	7.8	10.11	20:11.30	6.12		
„ (第十四回)	300,000	60,000	10,000	230,000		„	„	8.4	9.11	14:11.30	„		
„ (第十五回)	100,000	0	5,000	95,000		„	6.4	8.12	12.11	22:11.30	„		
„ (第十六回)	80,000	12,000	4,000	64,000		„	„	9.3	11.5	21: 5.31	„		
„ (第十七回)	100,000	15,000	5,000	80,000		„	6.9	9.5	„	„	„		
„ (第十八回)	380,000	19,000	19,000	342,000		„	7.0	9.6	12.2	22: 3.31	3.9		
„ (第十九回)	200,000	10,000	10,000	180,000		„	7.3	9.9	„	22: 3.1	„		
„ (第二十回)	80,000	12,000	4,000	64,000		„	7.5	„	11.5	21: 6.1	6.12		
„ (第二十一回)	200,000	20,000	10,000	170,000		„	„	9.11	11.8	21: 8.	3.9		
„ (第二十二回)	200,000	10,000	10,000	180,000		„	„	12.2	12.2	22: 2.28	„		
„ (第二十三回)	100,000	5,000	5,000	90,000		„	„	10.3	„	„	„		
„ (第二十四回)	200,000	10,000	10,000	180,000		„	7.3	„	„	„	„		
„ (第二十五回)	200,000	10,000	10,000	180,000		„	„	11.2	„	22: 3.	„		
„ (第二十六回)	200,000	10,000	10,000	180,000		„	„	11.4	„	„	„		
„ (第二十七回)	200,000	10,000	10,000	180,000		„	7.5	11.6	„	„	„		

備考 發行年月及据置満期ノ欄中普通ノ活字ハ大正ノ年月ニシテ肉太ノ活字ハ明治ノ年月ナリ、\* 印ヲ付セルハ當季間ノ新發行分ナリ

發行銀行名
奈良縣農工銀行(第二十八回)
„ (第二十九回)
„ (第三十回)
„ (第三十一回)
„ (第三十二回)
„ (第三十三回)
„ (第三十四回)
„ (第三十五回)
„ (第三十六回)
„ (第三十七回)
„ (第三十八回)
三重縣農工銀行(第一回)
„ (第二回)
„ (第三回)
„ (甲號)
„ (第四回)
„ (第五回)
„ (第六回)

備考 發行年月及

利 子 仕 拂 期	備 考	發行銀行名	發行高	前季末迄		當季間	未償還高	各 未償還高 合計	發 行 圓 二 格 付	利 率	發 行 年 月	据 置 滿 期	償 還 滿 期	利 子 仕 拂 期	備 考
				償還高	償還高										
3.9		奈良縣農工銀行(第廿八回)	200,000	0	10,000	190,000		100	7.5	11.8	12.8	22:8.	3.9		
"		" (第廿九回)	200,000	0	10,000	190,000		"	"	11.10	"	"	"		
"		" (第卅回)	200,000	0	0	200,000		"	7.7	12.2	13.2	23:2.28	"		
6.12		" (第卅一回)	200,000	0	0	200,000		"	"	12.4	"	"	"		
"		" (第卅二回)	200,000	0	0	200,000		"	"	12.5	"	"	"		
"		" (第卅三回)	200,000	0	10,000	190,000		"	7.8	12.6	12.8	22:8.31	"		
"		" (第卅四回)	200,000	0	0	200,000		"	"	"	13.2	23:2.28	"		
"		" (第卅五回)	300,000	0	0	300,000		"	"	12.9	13.8	22:8.	"		
3.9		" (第卅六回)	200,000	0	0	200,000		"	"	12.10	"	"	"		
"		" (第卅七回)	* 300,000	0	0	300,000		100	8.0	13.2	14.2	24:2.	3.9		
6.12		" (第卅八回)	* 300,000	0	0	300,000	5,425,300	"	"	13.6	14.8	24:8.	"		
3.9		三重縣農工銀行(第一回)	300,000	238,200	10,000	51,800		"	5.5	43.10	2.6	14:6.30	1.7		
"		" (第二回)	300,000	217,900	10,000	72,100		"	"	44.2	3.6	15:6.20	"		
"		" (第三回)	300,000	180,000	10,000	110,000		"	"	44.4	"	"	"		
"		" (甲 號)	110,000	77,000	3,500	29,500		"	4.5	44.7	45.7	"	"		
"		" (第四回)	300,000	184,000	10,000	106,000		"	5.5	"	3.12	15:12.3	"		
"		" (第五回)	200,000	102,000	6,000	92,000		"	"	45.2	"	"	"		
"		" (第六回)	500,000	255,000	15,000	230,000		"	6.0	45.4	4.5	16:5.31	6.12		

備考 發行年月及据置滿期ノ欄中普通ノ活字ハ大正ノ年月ニシテ肉太ノ活字ハ明治ノ年月ナリ、\* 印テ付セルハ當季間ノ新發行分ナリ

發行銀行名	發行高	前季末迄		當半季間		各 未償還高 合 格	發(百 行圓 價二 格付)	利 率	發 行 年 月	据 置 滿 期	償 還 滿 期	利 子 仕 拂 期	備 考
		償 還 高	償 還 高	償 還 高	償 還 高								
三重縣農工銀行(第七回)	300,000	159,000	9,000	132,000	100	6.0	45.5	4.5	16:5.31	6.12			
” (第八回)	300,000	152,000	9,000	139,000	”	”	1.10	4.11	16:11.30	”			
” (第九回)	200,000	90,000	6,000	104,000	”	”	2.2	5.5	17:5.31	”			
” (第十七回)	250,000	67,500	7,500	175,000	”	”	5.9	8.11	20:11.30	”			
” (第十八回)	500,000	120,000	15,000	365,000	”	”	6.8	9.5	21:5.31	”			
” (第十九回)	900,000	216,000	27,000	657,000	”	”	”	”	”	”			
” (第廿回)	500,000	140,000	15,000	345,000	”	”	6.11	9.11	21:11.30	”			
” (第廿一回)	600,000	108,000	18,000	474,000	”	”	6.12	”	”	”			
” (第廿二回)	100,000	15,000	3,000	82,000	”	”	7.7	10.5	22:5.31	”			
” (第廿三回)	400,000	60,000	12,000	328,000	”	”	7.8	”	”	”			
” (第廿四回)	100,000	15,000	3,000	82,000	”	”	”	”	”	”			
” (第廿五回)	500,000	80,000	20,000	400,000	”	6.3	7.9	10.11	22:11.30	”			
” (第廿六回)	100,000	9,000	3,000	88,000	”	6.0	8.2	11.5	23:5.31	”			
” (第廿七回)	200,000	18,000	6,000	176,000	”	6.3	8.4	”	”	”			
” (第廿八回)	200,000	18,000	6,000	176,000	”	”	”	”	”	”			
” (第廿九回)	500,000	45,000	15,000	440,000	”	6.5	8.7	”	23:6.1	”			
” (第卅回)	1,000,000	90,000	30,000	880,000	”	”	”	”	”	”			
” (第卅一回)	100,000	9,000	3,000	88,000	”	”	8.8	”	”	”			

備 考 發行年月及据置滿期ノ欄中普通ノ活字ハ大正ノ年月ニシテ肉太ノ活字ハ明治ノ年月ナリ、\*印ヲ付セルハ當半季間ノ新發行分ナリ

發行銀行名	備 考
三重縣農工銀行(第卅二回)	
” (第卅三回)	
” (第卅四回)	
” (第卅五回)	
” (第卅六回)	
” (第卅七回)	
” (第卅八回)	
” (第卅九回)	
” (第四十回)	
” (第四十一回)	
” (第四十二回)	
” (第四十三回)	
” (第四十四回)	
” (第四十五回)	
” (第四十六回)	
” (第四十七回)	
” (第四十八回)	
” (第四十九回)	

備 考 發行年月及

發行銀行名	發行高	前季末迄	當季中間	未償還高	各 未償還高 合計	發(百 行圓 價二 格付)	利 率	發 行 年 月	据 置 滿 期	償 還 滿 期	利 子 仕 拂 期	備 考
		償還高	償還高									
三重縣農工銀行(第卅二回)	70,000	5,000	2,500	62,500	100	6.3	8.8	11.11	32:12.1	6.12		
” (第卅三回)	200,000	12,000	6,000	182,000	”	5.5	8.10	”	”	”		
” (第卅四回)	300,000	18,000	9,000	273,000	”	”	”	”	”	”		
” (第卅五回)	100,000	8,300	4,150	87,550	”	6.4	8.11	8.11	”	”		
” (第卅六回)	100,000	8,300	4,150	87,550	”	6.7	9.4	11.11	33:11.30	”		
” (第卅七回)	300,000	18,000	9,000	273,000	”	7.0	”	”	”	”		
” (第卅八回)	300,000	18,000	9,000	273,000	”	”	3.9	”	”	”		
” (第卅九回)	100,000	8,300	4,150	87,550	”	6.9	”	”	”	”		
” (第四十回)	300,000	90,000	30,000	180,000	”	7.3	9.7	11.5	16:5.31	”		
” (第四十一回)	500,000	150,000	50,000	300,000	”	”	9.8	”	”	”		
” (第四十二回)	100,000	12,450	4,150	83,400	”	7.5	9.9	”	23:5.31	”		
” (第四十三回)	200,000	60,000	30,000	110,000	”	”	9.12	11.11	14:11.30	”		
” (第四十四回)	1,00,000	330,000	165,000	505,000	”	”	10.1	”	”	”		
” (第四十五回)	100,000	33,000	16,500	50,500	”	”	10.2	”	”	”		
” (第四十六回)	300,000	30,000	30,000	240,000	”	7.0	10.6	12.5	17:6.	”		
” (第四十七回)	700,000	70,000	70,000	560,000	”	”	10.7	12.6	”	”		
” (第四十八回)	150,000	0	15,000	135,000	”	”	10.9	12.12	17:12.	6.12		
” (第四十九回)	300,000	0	30,000	270,000	”	”	11.3	12.11	17:12.1	”		

備考 發行年月及据置滿期ノ欄中普通ノ活字ハ大正ノ年月ニシテ肉太ノ活字ハ明治ノ年月ナリ、\* 印ヲ付セルハ當季中間ノ新發行分ナリ

備考

利子仕拂期

6.12

”

”

”

”

”

”

”

”

”

”

”

”

”

”

”

”

”

”

發行銀行名	發行高	前季末迄	當季間	未償還高	各未償還高合計	發(百圓)行圓價(付)格	利	發	据	償	利	備	考
		償還高	償還高										
		圓	圓	圓	圓	圓	分厘	年月	年月	年月日	月月		
三重縣農工銀行(第五十回)	800,000	0	80,000	720,000		100	7.0	11.3	12.11	17:12.1	6.12		
” (第五十一回)	500,000	0	0	500,000		”	7.5	11.7	13.5	18:6.	”		
” (第五十二回)	2,000,000	0	0	2,000,000		”	”	11.8	13.11	18:6.	”		
” (第五十三回)	500,000	0	0	500,000		”	”	11.12	”	18:12.	”		
” (第五十四回)	1,000,000	0	0	1,000,000		”	”	12.1	13.11	18:12.	”		
” (第五十五回)	1,000,000	0	0	1,000,000		”	7.5	12.7	14.5	19:6.	”		
” (第五十六回)	2,200,000	0	0	2,200,000		”	”	12.8	”	”	”		
” (第五十七回)	1,000,000	0	0	1,000,000		”	”	12.12	14.11	19:12.	”		
” (第五十八回)	* 1,000,000	0	0	1,000,000	19,502,450	”	”	13.2	”	19:11.	”		
尾三農工銀行(第六回)	600,000	556,550	25,000	18,450		98	5.5	43.8	2.6	14:6.30	1.7		
” (第七回)	500,000	403,300	20,800	75,900		100	”	44.3	3.6	15:6.30	”		
” (第八回)	150,000	115,000	5,000	30,000		”	4.5	44.7	45.9	”	”		
” (第九回)	500,000	475,000	25,000	0		”	6.0	44.9	3.5	13:5.31	”		
” (第十回)	500,000	475,500	24,500	0		”	”	44.10	”	”	”		
” (第十一回)	1,000,000	458,800	31,000	510,200		”	6.5	1.8	5.8	20:8.4	”		
” (第十二回)	400,000	187,900	12,000	200,100		”	”	”	”	20:8.14	”		
” (第十三回)	400,000	304,300	20,000	75,700		”	”	1.11	5.11	15:11.4	”		
” (第十四回)	500,000	254,600	14,250	231,150		97	”	2.8	5.6	23:6.30	1.7		

備考 發行年月及据置満期ノ欄中普通ノ活字ハ大正ノ年月ニシテ肉太ノ活字ハ明治ノ年月ナリ、\* 印ヲ付ヒルハ當季間ノ新發行分ナリ

發行銀行名
尾三農工銀行(第廿三回)
” (第廿四回)
” (第廿五回)
” (第廿六回)
” (第廿七回)
” (第廿八回)
” (第廿九回)
” (第卅回)
” (第卅一回)
” (第卅二回)
” (第卅三回)
” (第卅四回)
” (第卅五回)
” (第卅六回)
” (第卅七回)
” (第卅八回)
” (第卅九回)
” (第四十回)

備考 發行年月及据

備考

發行銀行名	發行高	前季末迄	當半季間	未償還高	各未償還高合計	發百圓二付格	利率	發行年月	据置滿期	償還滿期	利子仕拂期	備考
		償還高	償還高									
	圓	圓	圓	圓	圓	圓	分厘	年月	年月	年月日	月月	
尾三農工銀行(第廿三回)	1,000,000	131,000	26,000	843,000		100	6.3	7. 7	10. 5	25: 5.31	6.12	
” (第廿四回)	300,000	40,000	8,000	252,000		”	”	”	”	”	”	
” (第廿五回)	760,000	120,000	30,000	610,000		”	”	7. 9	”	”	”	
” (第廿六回)	1,200,000	150,000	30,000	1,020,000		”	”	7.11	”	30: 5.31	”	
” (第廿七回)	300,000	0	0	300,000		”	6.9	9. 3	13. 5	28: 5.31	”	
” (第廿八回)	600,000	90,000	30,000	480,000		”	7.5	9. 7	11. 5	16: 5.31	”	
” (第廿九回)	100,000	15,000	5,000	80,000		”	”	”	”	”	”	
” (第卅回)	500,000	45,000	20,000	435,000		”	7.7	10. 3	11.12	16:12.31	1. 7	
” (第卅一回)	700,000	69,000	34,000	597,000		”	”	”	”	”	”	
” (第卅二回)	1,000,000	23,000	24,000	953,000		”	7.0	10.10	12. 6	20: 6.	”	
” (第卅三回)	1,200,000	25,000	27,000	1,148,000		”	”	”	”	”	”	
” (第卅四回)	1,000,000	0	25,300	974,700		”	7.7	11. 4	12.11	20:11.	6.12	
” (第卅五回)	1,700,000	16,100	41,500	1,642,400		”	”	”	”	”	”	
” (第卅六回)	1,000,000	0	0	1,000,000		”	7.2	11. 9	13. 5	21: 5.	”	
” (第卅七回)	1,000,000	0	50,500	949,500		”	7.8	12. 4	12.12	17:12.31	1. 7	
” (第卅八回)	600,000	0	30,500	569,500		”	”	”	”	”	”	
” (第卅九回)	500,000	0	0	500,000		”	”	12. 9	13.11	24:11.30	6.12	
” (第四十回)	180,000	0	0	180,000		”	”	”	”	”	”	

備考 發行年月及据置滿期ノ欄中普通ノ活字ハ大正ノ年月ニシテ肉太ノ活字ハ明治ノ年月ナリ、\*印ヲ付セルハ當半季間ノ新發行分ナリ

102 農工債券

發行銀行名	發行高	前季末迄	當季間	未償還高	各未償還高合計	發(百圓)行圓(格付)	利率	發行年月	据置満期	償還満期	利子仕拂期	備考
		償還高	償還高									
	圓	圓	圓	圓	圓	圓	分厘	年月	年月	年月日	月月	
尾三農工銀行(第四十一回)	500,000	0	106,500	393,500		100	8.0	12.12	14.11	22:11.30	6.12	
” (第四十二回)	* 650,000	0	0	650,000	14,719,100	”	8.0	13. 3	”	22:11.	6.12	
滋賀縣農工銀行(第一回)	200,000	173,000	10,000	17,000		”	5.5	43. 7	3.12	13:12.31	1. 7	
” (第二回)	200,000	182,000	10,000	8,000		”	”	”	”	”	”	
” (第三回)	300,000	150,000	10,000	140,000		”	”	44. 4	5. 2	15: 2.28	3. 9	
” (第四回)	70,000	57,500	2,500	10,000		”	4.5	44. 7	45. 5	15: 5.31	6.12	
” (第五回)	300,000	150,000	10,000	140,000		”	5.5	44.10	5. 4	15: 4.30	5.11	
” (第六回)	500,000	210,000	15,000	275,000		”	6.0	45. 4	6. 3	16: 3.31	4.10	
” (第七回)	300,000	96,000	8,000	196,000		”	”	1.10	6. 7	16: 7.31	2. 8	
” (第八回)	300,000	124,000	6,000	170,000		”	6.5	2. 3	3.11	16:11.30	6.12	
” (第九回)	100,000	36,000	2,000	62,000		”	”	2. 4	”	”	”	
” (第十三回)	400,000	24,000	8,000	368,000		”	6.0	6. 4	11. 2	26: 2.28	3. 9	
” (第十四回)	400,000	16,000	8,000	376,000		”	”	6.11	11. 8	26: 8.31	”	
” (第十五回)	220,000	21,300	5,000	193,700		99	”	7.10	12. 5	27: 5.31	6.12	
” (第十六回)	300,000	48,000	8,000	244,000		100	6.3	8. 2	9.11	27:11.30	”	
” (第十七回)	200,000	63,500	0	136,500		99	6.0	8.11	13. 5	28: 5.31	”	
” (第十八回)	100,000	3,000	3,000	94,000		100	6.4	”	12. 5	28:11.30	”	
” (第十九回)	50,000	0	0	50,000		”	6.9	9. 4	13.11	18:11.30	”	

備考 發行年月及据置満期ノ欄中普通ノ活字ハ大正ノ年月ニシテ肉太ノ活字ハ明治ノ年月ナリ、\*印ヲ付セルハ當季間ノ新發行分ナリ

發行銀行名

滋賀縣農工銀行(第廿回)
” (第廿一回)
” (第廿二回)
” (第廿三回)
” (第廿四回)
” (第廿五回)
” (第廿六回)
” (第廿七回)
” (第廿八回)
長野縣農工銀行(第十回)
” (第十一回)
” (第十二回)
” (第十三回)
” (第十四回)
” (第十五回)
” (第十六回)
” (第十七回)
” (第十八回)

備考 發行年月及

備考

発行銀行名	発行高	前季末迄	当季中間	未償還高	各 未償還高 合計	發(百 行圓 價二 格付)	利 率	發 行 年 月	据 置 満 期	償 還 満 期	利 子 仕 拂 期	備考
		償還高	償還高									
	圓	圓	圓	圓	圓	圓	分厘	年月	年月	年月日	月月	
滋賀縣農工銀行(第廿回)	250,000	30,000	10,000	210,000		100	7.3	9. 5	11. 2	17: 2.28	3.9	
” (第廿一回)	280,000	30,000	10,000	240,000		”	7.5	9. 9	”	”	”	
” (第廿二回)	380,000	60,000	20,000	300,000		”	”	10. 6	11. 5	17: 5.31	6.12	
” (第廿三回)	230,000	20,000	10,000	200,000		”	7.0	10.11	11.11	17:11.	”	
” (第廿四回)	340,000	0	20,000	320,000		99	7.5	11. 7	12. 1	18:11.	”	
” (第廿五回)	280,000	0	0	280,000		100	7.8	11.12	13. 2	18: 8.	3. 9	
” (第廿六回)	320,000	0	0	320,000		”	”	12. 5	13. 8	20: 8.	”	
” (第廿七回)	260,000	0	0	260,000		”	”	12.10	14. 2	24: 2.	”	
” (第廿八回) *	500,000	0	0	500,000	5,110,200	”	8.0	13. 3	15. 2	25: 2.	”	
長野縣農工銀行(第十回)	150,000	142,500	7,500	0		”	6.5	43. 9	4. 9	14: 9.30	4.10	
” (第十一回)	150,000	120,000	7,500	22,500		”	6.0	44. 5	5. 3	15: 9.30	”	
” (第十二回)	80,000	69,000	3,000	8,000		”	4.5	44. 7	45. 6	15: 7.15	1. 7	
” (第十三回)	70,000	58,000	4,000	8,000		”	”	44.11	”	14: 6.30	”	
” (第十四回)	150,000	112,500	7,500	30,000		”	5.5	45. 3	5. 9	15: 9.00	4.10	
” (第十五回)	200,000	140,000	10,000	50,000		”	6.0	1. 8	6. 3	”	”	
” (第十六回)	200,000	130,000	10,000	60,000		”	”	1.11	6. 9	16: 9.30	”	
” (第十七回)	200,000	120,000	10,000	70,000		”	6.5	2. 3	7. 3	17: 3.31	”	
” (第十八回)	150,000	90,500	7,500	52,000		”	”	2. 4	”	”	”	

備考 発行年月及据置満期ノ欄中普通ノ活字ハ大正ノ年月ニシテ肉太ノ活字ハ明治ノ年月ナリ、\*印ヲ付セルハ當季中間ノ新發行分ナリ



發行銀行名	發行高	前季末迄	當季間	未償還高	各 未償還高 合計	發(百 行圓 價二 格付)	利 率	發 行 年 月	据 置 滿 期	償 還 滿 期	利 子 仕 拂 期	備 考
		償還高	償還高									
	圓	圓	圓	圓	圓	圓	分厘	年月	年月	年月日	月月	
長野農工銀行(第十九回)	200,000	100,000	10,000	90,000		100	6.5	3. 3	8. 3	18: 3.31	4.10	
” (第廿回)	100,000	50,000	5,000	45,000		”	”	3. 4	8. 6	18: 6.30	”	
” (第廿四回)	220,000	81,900	9,100	129,900		”	”	5. 8	8. 7	20: 7.31	2. 8	
” (第廿五回)	500,000	171,000	19,000	310,000		”	5.8	6.11	”	21: 7.31	”	
” (第廿六回)	250,000	82,800	9,200	158,000		”	”	6.12	”	”	”	
” (第廿七回)	1,000,000	243,000	40,500	716,500		”	6.0	7. 9	10. 1	22: 1.31	1. 7	
” (第廿八回)	300,000	75,000	12,500	212,500		”	”	7.10	”	”	”	
” (第廿九回)	200,000	36,400	9,100	154,500		”	”	8. 5	11. 1	23: 1.31	2. 8	
” (第卅回)	100,000	16,000	4,000	80,000		”	6.3	8. 8	11. 4	23: 4.30	5.11	
” (第卅一回)	200,000	24,300	8,100	167,600		”	6.4	8.11	11.10	23:10.31	”	
” (第卅二回)	200,000	24,300	8,100	167,600		”	6.7	9. 2	”	”	”	
” (第卅三回)	250,000	11,200	10,600	228,200		”	7.0	9. 6	12. 4	24: 4.29	”	
” (第卅四回)	300,000	0	12,500	287,500		”	7.5	10. 7	13. 4	25: 4.29	”	
” (第卅五回)	200,000	0	0	200,000		”	7.0	11. 3	13.10	25:10.	”	
” (第卅六回)	100,000	0	0	100,000		”	7.5	11. 7	”	”	”	
” (第卅七回)	500,000	0	0	500,000		”	8.0	11.10	”	21:10.	”	
” (第卅八回)	500,000	0	0	500,000		”	”	11.11	”	”	”	
” (第卅九回)	500,000	0	0	500,000		”	”	12. 4	14. 4	22: 4.30	”	

備考 發行年月及据置滿期ノ欄中普通ノ活字ハ大正ノ年月ニシテ肉太ノ活字ハ明治ノ年月ナリ、\*印ヲ付セルハ當季間ノ新發行分ナリ

發行銀行名
長野農工銀行(第四十回)
” (第四十一回)
濃飛農工銀行(第一回)
” (第二回)
” (第三回)
” (子號)
” (第四回)
” (第五回)
” (第六回)
” (第七回)
” (第八回)
” (第九回)
” (第十回)
” (第十一回)
” (第十二回)
” (第十三回)
” (第十四回)
” (第十五回)

備考 發行年月及

備考

發行銀行名	發行高	前季末迄	當半季間	未償還高	各未償還高合計	發(百圓)行圓(格付)	利	發	据	償	利	備
		償還高	償還高									
	圓	圓	圓	圓	圓	圓	分厘	年月	年月	年月日	月月	
長野農工銀行(第四十回)	700,000	0	0	700,000		100	8.0	12.10	14.10	21:10.	5.11	
„ (第四十一回)	* 500,000	0	0	500,000	6,046,900	„	„	13. 5	14. 4	19: 4.	„	
濃飛農工銀行(第一回)	300,000	295,100	4,900	0		„	5.5	43.10	2. 5	14: 5. 6	6.12	
„ (第二回)	200,000	116,800	5,100	78,100		„	„	44. 3	„	18: 5.31	„	
„ (第三回)	200,000	127,400	5,000	67,600		„	„	44. 5	„	„	„	
„ (子號)	150,000	115,000	5,000	30,000		„	4.5	44. 7	45. 5	15: 5.31	„	
„ (第四回)	300,000	236,800	11,000	52,200		„	5.5	44.10	2. 5	17: 5.31	„	
„ (第五回)	300,000	206,900	10,300	82,800		„	6.0	45. 3	3. 2	18: 2.28	3. 9	
„ (第六回)	200,000	105,500	5,800	88,700		„	„	1. 9	„	„	„	
„ (第七回)	200,000	113,300	5,300	81,400		„	6.5	2. 3	4. 2	19: 2.28	„	
„ (第八回)	200,000	114,100	6,800	79,100		„	„	2.10	„	„	„	
„ (第九回)	150,000	123,500	4,800	21,700		„	„	3. 4	5. 2	20: 2.28	„	
„ (第十回)	200,000	75,000	5,900	119,100		„	5.8	5. 8	6. 8	21: 8.31	„	
„ (第十一回)	200,000	102,000	5,000	93,000		„	5.1	6. 8	„	21: 9.30	„	
„ (第十二回)	300,000	121,200	10,100	168,700		„	5.8	6.10	7. 9	22: 9.30	„	
„ (第十三回)	150,000	45,300	4,000	100,700		„	„	6.11	„	22: 8.31	„	
„ (第十四回)	350,000	103,800	10,500	235,700		„	6.0	7. 5	8. 2	23: 2.28	„	
„ (第十五回)	250,000	79,400	9,500	161,100		„	6.3	7.10	8.11	32:11.30	6.12	

備考 發行年月及据置満期ノ欄中普通ノ活字ハ大正ノ年月ニシテ肉太ノ活字ハ明治ノ年月ナリ、\*印ヲ付セルハ當半季間ノ新發行分ナリ

106 農工債券

發行銀行名	發行高	前季末迄	當季中間	各 未償還高 合 計	發(百 行圓 價二 格)付	利 率	發 行 年 月	据 置 滿 期	償 還 滿 期	利 子 仕 拂 期	備 考	
		償 還 高	償 還 高									未償還高
	圓	圓	圓	圓	圓	分厘	年月	年月	年月日	月月		
濃飛農工銀行(第十六回)	750,000	200,000	25,000	525,000	100	6.3	7.11	8.11	32:11.30	6.12		
” (第十七回)	200,000	35,000	5,000	160,000	”	”	8. 3	9. 5	29: 5.31	”		
” (第十八回)	200,000	32,800	6,100	161,100	”	”	8. 6	9. 8	29: 8.31	3. 9		
” (第十九回)	100,000	15,000	2,500	82,500	”	”	8. 9	9.11	27:11.30	6.12		
” (第廿回)	200,000	36,300	6,300	157,400	”	6.5	8.10	9. 8	29: 8.30	3. 9		
” (第廿一回)	100,000	15,600	2,600	81,800	”	6.4	8.12	9.11	29:11.30	6.12		
” (第廿二回)	180,000	20,000	5,000	155,000	”	6.7	9. 3	10.11	28:11.30	”		
” (第廿三回)	100,000	17,500	2,500	80,000	”	6.9	9. 4	9. 5	29: 5.31	”		
” (第廿四回)	100,000	25,000	5,000	70,000	”	7.5	9. 9	10. 5	20: 5.30	”		
” (第廿五回)	200,000	35,400	9,500	155,100	”	7.3	9.12	11. 2	21: 2.28	3. 9		
” (第廿六回)	350,000	17,000	15,500	317,500	”	”	10. 3	12. 2	22: 2.28	”		
” (第廿七回)	500,000	26,100	27,200	446,700	”	”	10. 6	”	”	”		
” (第廿八回)	450,000	21,100	22,600	406,300	”	7.0	10.10	”	”	”		
” (第廿九回)	500,000	6,000	300	493,700	”	”	11. 4	13. 2	23: 2.28	”		
” (第卅回)	200,000	2,500	2,000	195,500	”	7.3	11.10	13. 8	23: 2.	”		
” (第卅一回)	200,000	500	0	199,500	”	”	12. 3	14. 2	24: 2.	3. 9		
” (第卅二回)	600,000	0	1,700	598,300	”	7.5	12. 9	14. 8	24: 8.	”		
” (第卅三回)	* 450,000	0	0	450,000	6195,300	100	”	13. 4	14.11	24:11.	6.12	

備 考 發行年月及据置滿期ノ欄中普通ノ活字ハ大正ノ年月ニシテ肉太ノ活字ハ明治ノ年月ナリ、\*印ヲ付セルハ當季中間ノ新發行分ナリ

發行銀行名	發
宮城縣農工銀行(甲 號)	
” (第一回)	
” (第二回)	
” (第三回)	
” (第四回)	
” (第八回)	
” (第九回)	
” (第十回)	
” (第十一回)	
” (第十二回)	
” (第十三回)	
” (第十四回)	*
” (第十五回)	*
” (第十六回)	*
福島縣農工銀行(第三回)	
” (第四回)	
” (第五回)	
” (第六回)	

備 考 發行年月及据置滿期

利 子 仕 拂 期	備 考	發 行 銀 行 名	發 行 高	前季末迄	當季中間	未償還高	各 未償還高 合 計	發 行 圓 價 二 拾	利 率	發 行 年 月	据 置 滿 期	償 還 滿 期	利 子 仕 拂 期	備 考
				償 還 高	償 還 高									
30 6.12		宮城縣農工銀行(甲 號)	110,000	69,000	3,000	38,000		100	4.5	44.7	45.6	15: 7.15	1.7	
31 ”		” (第一回)	300,000	125,200	7,000	167,800		95	6.0	45.4	4.1	24: 1.31	2.3	
31 3.9		” (第二回)	150,000	59,400	3,200	87,400		100	6.5	1.11	”	23: 8.30	”	
30 6.12		” (第三回)	200,000	82,900	5,000	112,100		98	”	2.3	5.1	24: 8.31	2.8	
30 3.9		” (第四回)	100,000	42,700	2,500	54,800		”	”	2.4	”	24: 7.31	”	
30 6.12		” (第八回)	120,000	12,000	3,000	105,000		100	6.9	9.4	11.5	28:11.30	6.12	
30 ”		” (第九回)	100,000	8,000	2,000	90,000		”	7.5	9.8	”	29: 5.31	”	
31 ”		” (第十回)	450,000	40,000	40,000	370,000		”	7.7	10.10	12.12	17: 7.31	1.7	
31 ”		” (第十一回)	450,000	0	0	450,000		”	8.0	11.9	13.12	16:12.	5.11	
30 3.9		” (第十二回)	1,000,000	0	0	1,000,000		”	”	12.4	14.2	21: 7.	3.9	
30 ”		” (第十三回)	500,000	0	0	500,000		”	5.0	12.7	14.2	21: 8.31	”	
31 ”		” (第十四回) *	500,000	0	0	500,000		”	8.2	13.4	15.5	23: 5.31	6.12	
31 ”		” (第十五回) *	200,000	0	0	200,000		”	”	13.4	”	”	”	
31 ”		” (第十六回) *	300,000	0	0	300,000	3,975,100	”	”	13.6	15.5	”	3.9	
31 ”		福島縣農工銀行(第三回)	130,000	110,000	5,000	15,000		100	4.5	44.7	45.6	14: 6.30	5.11	
30 3.9		” (第四回)	500,000	374,000	18,000	108,000		”	6.3	45.10	”	16: 6.30	1.7	
31 ”		” (第五回)	130,000	95,000	5,000	30,000		”	6.5	45.6	3.6	”	2.8	
31 6.12		” (第六回)	280,000	191,000	9,300	79,700		”	”	1.10	3.1	18: 1.31	”	

備 考 發行年月及据置滿期ノ欄中普通ノ活字ハ大正ノ年月ニシテ肉太ノ活字ハ明治ノ年月ナリ、\*印ヲ付セルハ當季中間ノ新發行分ナリ

發行銀行名	發行高	前季末迄	當季中間	未償還高	各 未償還高 合計	發(百 行圓 價二 格付)	利 率	發 行 年 月	据 置 滿 期	償 還 滿 期	利 子 仕 拂 期	備 考
		償還高	償還高									
福島縣農工銀行(第七回)	70,000	55,800	3,200	11,000	100	分厘	6.5	1.11	3.1	18:1.31	2.8	
” (第八回)	200,000	170,000	10,000	20,000	97	”	”	2.6	4.1	14:1.30	”	
” (第十四回)	300,000	120,000	15,000	165,000	100	”	6.3	6.6	8.6	18:6.30	1.7	
” (第十五回)	750,000	320,000	40,000	390,000	”	”	”	6.8	8.7	18:8.1	2.8	
” (第十六回)	400,000	66,000	11,000	323,000	”	”	6.1	7.10	9.10	27:6.30	6.12	
” (第十七回)	300,000	41,500	8,300	250,200	”	”	6.3	8.3	10.5	28:5.31		
” (第十八回)	200,000	22,000	5,500	172,500	”	”	6.34	8.11	10.10	28:10.31	5.11	
” (第十九回)	200,000	22,000	5,500	172,500	”	”	6.36	8.12	”	”	”	
” (第二十回)	400,000	60,000	20,000	320,000	”	”	7.0	9.3	9.12	20:12.31	1.7	
” (第二十一回)	220,000	33,000	11,000	176,000	”	”	”	”	10.12	28:12.	”	
” (第二十二回)	200,000	22,000	5,500	172,500	”	”	6.9	9.4	10.11	28:11.	6.12	
” (第二十三回)	150,000	16,400	4,100	129,500	”	”	7.5	9.5	10.11	”	”	
” (第二十四回)	150,000	22,500	7,500	120,000	”	”	7.7	9.11	”	21:5.31	”	
” (第二十五回)	120,000	12,000	6,000	102,000	”	”	7.9	10.2	”	21:12.31	”	
” (第二十六回)	300,000	0	30,000	270,000	”	”	8.0	11.12	13.11	17:8.	1.7	
” (第二十七回)	200,000	0	0	200,000	”	”	”	12.2	13.1	18:1.31	”	
” (第二十八回)	100,000	0	0	100,000	”	”	”	”	”	”	”	
” (第二十九回)	100,000	0	0	100,000	”	”	”	12.3	”	”	”	

備考 發行年月及据置滿期ノ欄中普通ノ活字ハ大正ノ年月ニシテ内太ノ活字ハ明治ノ年月ナリ、\*印ヲ付セルハ當季中間ノ新發行分ナリ

發行銀行名	備考
福島縣農工銀行(第卅回)	
” (第卅一回)	
” (第卅二回)	
” (第卅三回)	
岩手縣農工銀行(第一回)	
” (第二回)	
” (第三回)	
” (第四回)	
” (第五回)	
” (第六回)	
” (第七回)	
” (第八回)	
” (第九回)	
” (第十回)	
” (第十一回)	
” (第十二回)	
” (第十三回)	
” (第十四回)	

備考 發行年月及据置

利子仕拂期	備考	発行銀行名	発行高	前季末迄	當季中間	未償還高	各未償還高合計	發(百圓價二付)格	利率	發行年月	据置満期	償還満期	利子仕拂期	備考
				償還高	償還高									
年月			圓	圓	圓	圓	圓	圓	分厘	年月	年月	年月日	年月	
2. 8		福島縣農工銀行(第卅回)	300,000	0	0	300,000		100	8.2	12. 8	13. 9	18: 9.	2. 8	
”		” (第卅一回)	300,000	0	0	300,000		”	”	”	”	”	”	
1. 7		” (第卅二回)	150,000	0	0	150,000		”	”	”	”	”	”	
2. 8		” (第卅三回)	* 400,000	0	0	400,000	4,576,900	”	”	13. 3	14. 2	19: 3.	3. 9	
6.12		岩手縣農工銀行(第一回)	150,000	110,000	5,000	35,000		100	4.5	44. 7	45. 6	15: 7.15	1. 7	
”		” (第二回)	150,000	102,000	6,000	42,000		”	6.2	45. 1	4. 1	16: 1.31	2. 8	
5.11		” (第三回)	70,000	50,000	3,000	17,000		”	”	45. 2	”	”	”	
”		” (第四回)	150,000	96,000	6,000	48,000		”	6.5	1.12	4. 7	16: 7.31	”	
1. 7		” (第五回)	50,000	30,000	2,000	18,000		”	”	2. 3	5. 1	17: 1.	”	
”		” (第六回)	70,000	28,000	2,000	40,000		98	”	2.11	5. 7	17: 7.31	”	
6.12		” (第七回)	200,000	26,000	6,000	168,000		100	6.3	7. 8	10. 7	25: 7.31	”	
”		” (第八回)	100,000	12,000	3,000	85,000		”	”	8. 4	”	”	”	
”		” (第九回)	150,000	22,500	7,500	120,000		”	6.5	8.12	11. 1	21: 2.28	”	
”		” (第十回)	100,000	6,000	3,000	91,000		”	6.9	9. 4	11.11	26:12.31	6.12	
1. 7		” (第十一回)	150,000	0	15,000	135,000		”	7.8	10.10	12. 7	17: 1.	2. 8	
”		” (第十二回)	100,000	0	0	100,000		”	7.7	11. 1	13. 1	18: 1.	”	
”		” (第十三回)	50,000	0	0	50,000		”	7.5	11. 6	”	23: 1.	”	
”		” (第十四回)	100,000	0	15,000	85,000		”	8.0	11. 8	12. 8	15: 8.	”	

備考 發行年月及据置満期ノ欄中普通ノ活字ハ大正ノ年月ニシテ肉太ノ活字ハ明治ノ年月ナリ。\* 印ヲ付セルハ當季中間ノ新發行分ナリ

利子仕拂期	備考
年月	
2. 8	
”	
1. 7	
2. 8	
6.12	
5.11	
”	
1. 7	
”	
6.12	
”	
”	
1. 7	
”	
”	
”	

發行銀行名	發行額	前季末迄	當季中間	未償還高	各未償還高合計	發(百圓)行圓價二付格	利率	發行年月	据置満期	償還満期	利子仕拂期	備考
		償還高	償還高									
岩手縣農工銀行(第十五回)	220,000	0	0	220,000	2,804,000	100	8.0	12 1	14. 1	20: 1.	2. 8	
” (第十六回)	250,000	0	0	250,000		”	”	12. 3	”	21: 1.	”	
” (第十七回)	500,000	0	0	500,000		”	8.2	12. 8	14. 7	20: 8. 1	”	
” (第十八回)	200,000	0	0	200,000		”	”	”	”	”	”	
” (第十九回)	* 300,000	0	0	300,000		”	”	13. 1	15. 1	21: 2.	”	
” 第廿回	* 300,000	0	0	300,000		”	”	13. 5	15. 7	21: 8.	”	
岡山縣農工銀行(第二回)	300,000	270,000	15,000	15,000		98	5.5	44. 3	3. 6	13: 6.30	1. 7	
” (第三回)	130,000	103,500	4,500	22,000		100	4.5	44. 7	45. 3	15: 3.31	”	
” (第四回)	500,000	362,000	20,000	118,000		”	6.0	44. 9	3.10	”	”	
” (第五回)	100,000	72,000	4,000	24,000		”	”	”	”	”	”	
” (第六回)	500,000	340,000	20,000	140,000		”	6.5	45. 3	4. 5	16: 5.31	6.12	
” (第七回)	200,000	128,000	8,000	64,000		”	6.0	1.10	4. 9	16: 9.30	4.10	
” (第八回)	500,000	300,000	20,000	180,000		”	6.5	2. 3	5. 1	17: 1.31	2. 8	
” (第九回)	100,000	60,000	4,000	36,000		”	”	2. 4	”	”	”	
” (第十回)	150,000	85,200	5,400	59,400		”	”	2. 9	3. 7	18: 7.31	”	
” (第十六回)	250,000	54,000	5,000	191,000		”	”	5. 5	8. 4	23: 4.30	5.11	
” (第十七回)	100,000	24,000	2,000	74,000		”	”	5.10	8.11	23:11.30	6.12	
” (第十八回)	300,000	40,000	5,000	255,000		”	6. 0	6. 8	9. 3	24: 3.31	4.10	

備考 發行年月及据置満期ノ欄中普通ノ活字ハ大正ノ年月ニシテ肉太ノ活字ハ明治ノ年月ナリ、\* 印ヲ付セルハ當季中間ノ新發行分ナリ

發行銀行名	發行
岡山縣農工銀行(第十九回)	
” (第廿回)	
” (第廿一回)	
” (第廿二回)	
” (第廿三回)	
” (第廿四回)	
” (第廿五回)	
” (第廿六回)	
” (第廿七回)	
” (第廿八回)	
” (第廿九回)	
” (第卅回)	
” (第卅一回)	
” (第卅二回)	
” (第卅三回)	
” (第卅四回)	
” (第卅五回)	
” (第卅六回)	

備考 發行年月及据置満期

發行銀行名	發行高	前季末迄	當季中間	未償還高	各未償還高合計	發行(百圓)價(付)	利率	發行年月	据置満期	償還満期	利子仕拂期	備考
		償還高	償還高									
岡山縣農工銀行(第十九回)	300,000	30,000	5,000	265,000		100	6.0	6.12	9.8	24:8.31	3.9	
” (第廿回)	600,000	50,000	10,000	540,000		”	”	7.5	10.2	25:2.	”	
” (第廿一回)	300,000	60,000	10,000	230,000		”	6.3	8.3	9.11	24:11.30	6.12	
” (第廿二回)	700,000	30,300	10,100	659,600		”	”	8.5	11.4	26:4.30	5.11	
” (第廿三回)	200,000	13,200	6,600	180,200		”	”	8.10	11.11	26:11.30	6.12	
” (第廿四回)	100,000	0	0	100,000		”	6.9	9.5	13.11	28:11.30	”	
” (第廿五回)	500,000	0	9,600	490,400		”	7.0	9.6	12.9	27:9.30	4.10	
” (第廿六回)	300,000	0	10,000	290,000		”	7.5	9.12	12.8	29:8.31	3.9	
” (第廿七回)	600,000	0	0	600,000		”	”	10.6	13.3	28:3.31	4.10	
” (第廿八回)	300,000	0	0	300,000		”	”	10.12	13.8	28:8.	3.9	
” (第廿九回)	400,000	0	0	400,000		”	7.2	13.12	”	”	”	
” (第卅回)	500,000	0	0	500,000		”	7.5	11.5	14.3	24:3.	”	
” (第卅一回)	400,000	0	0	400,000		”	”	”	”	”	”	
” (第卅二回)	500,000	0	0	500,000		”	”	11.11	14.9	24:9.	2.9	
” (第卅三回)	400,000	0	0	400,000		”	”	12.3	15.1	25:1.	6.12	
” (第卅四回)	300,000	0	0	300,000		”	”	12.4	15.11	25:11.	”	
” (第卅五回)	1,000,000	0	0	1,000,000		”	7.8	12.11	14.10	20:11.	5.11	
” (第卅六回)	400,000	0	0	400,000		”	”	”	”	”	”	

備考 發行年月及据置満期ノ欄中普通ノ活字ハ大正ノ年月ニシテ肉太ノ活字ハ明治ノ年月ナリ、\* 印ヲ付セルハ當季中間ノ新發行分ナリ

備考



發行銀行名	發行高	前季末迄	當季中間	未償還高	各未償還高 合計	發行圓 價(付 格)	利 率	發 行 年 月	据 置 満 期	償 還 満 期	利 子 仕 拂 期	備 考
		償還高	償還高									
	圓	圓	圓	圓	圓	圓	分厘	年月	年月	年月日	月月	
岡山縣農工銀行(第卅七回)	* 1,000,000	0	0	1,000,000		100	8.0	13.4	15.1	22:1.	2.8	
„ (第卅八回)	* 1,300,000	0	0	1,300,000	11,033,600	„	„	„	„	„	„	
廣島縣農工銀行(第一回)	300,000	184,800	10,300	104,900		99	5.5	44.6	3.9	15:9.30	4.10	
„ (第二回)	150,000	115,000	5,000	30,000		100	4.5	44.7	45.5	15:7.15	6.12	
„ (第三回)	300,000	172,900	10,000	117,100		„	6.0	45.4	4.3	16:3.31	4.10	
„ (第四回)	200,000	89,700	5,200	105,100		„	„	1.9	„	21:3.	„	
„ (第五回)	300,000	133,100	8,300	158,600		„	6.5	1.12	4.11	21:11.30	6.12	
„ (第六回)	300,000	189,200	8,000	102,800		98	„	2.5	„	„	„	
„ (第十回)	300,000	74,900	8,000	217,100		100	„	5.6	8.5	25:5.31	„	
„ (第十一回)	200,000	45,000	5,000	150,000		„	„	5.8	„	„	„	
„ (第十二回)	100,000	17,200	2,800	80,000		„	6.0	6.6	9.4	26:3.31	4.10	
„ (第十三回)	200,000	20,200	3,300	176,500		„	„	6.12	9.9	26:9.30	„	
„ (第十四回)	250,000	13,200	3,300	233,500		„	„	7.10	10.9	29:9.30	„	
„ (第十五回)	50,000	4,000	1,000	45,000		„	„	7.11	„	„	„	
„ (第十六回)	200,000	30,000	5,000	165,000		„	6.3	8.2	9.10	27:10.31	5.11	
„ (第十七回)	70,000	9,000	2,000	59,000		„	„	8.9	10.10	25:10.31	„	
„ (第十八回)	200,000	7,100	3,200	189,700		„	6.5	8.11	11.9	28:9.30	4.10	
„ (第十九回)	50,000	2,000	1,000	47,000		„	„	8.12	„	„	„	

備考 發行年月及据置満期ノ欄中普通ノ活字ハ大正ノ年月ニシテ肉太ノ活字ハ明治ノ年月ナリ、\*印ヲ付セルハ當季中間ノ新發行分ナリ

發行銀行名
廣島縣農工銀行(第二十回)
„ (第二十一回)
„ (第二十二回)
„ (第二十三回)
„ (第二十四回)
„ (第二十五回)
„ (第二十六回)
„ (第二十七回)
„ (第二十八回)
„ (第二十九回)
„ (第三十回)
„ (第三十一回)
„ (第三十二回)
阿波農工銀行(第一回)
„ (第二回)
„ (第三回)
„ (第四回)
„ (第五回)

備考 發行年月及据置

備考

發行銀行名	發行高	前季末迄	當季間	未償還高	各未償還高合計	發(百行圓價二格付)	利率	發行年月	据置満期	償還満期	利子仕拂期	備考
		償還高	償還高									
廣島縣農工銀行(第二十回)	100,000	6,000	3,000	91,000		100	6.4	8.12	11.10	28:10.31	5.11	
” (第二十一回)	300,000	10,300	10,600	279,100		”	7.5	10.11	”	”	”	
” (第二十二回)	550,000	20,000	20,500	509,500		”	”	10.12	”	”	”	
” (第二十三回)	300,000	0	0	300,000		”	”	11. 6	13. 5	23: 5.	”	
” (第二十四回)	300,000	0	0	300,000		”	”	”	”	”	”	
” (第二十五回)	500,000	0	0	500,000		”	7.8	12. 4	”	”	”	
” (第二十六回)	300,000	0	0	300,000		”	”	”	”	”	”	
” (第二十七回)	1,000,000	0	0	1,000,000		”	8.0	12. 9	14. 3	21: 3.31	4.10	
” (第二十八回)	200,000	0	0	200,000		”	”	”	”	”	”	
” (第二十九回)	500,000	0	0	500,000		”	”	12.12	”	”	”	
” (第三十回)	150,000	0	0	150,000		”	”	”	”	”	”	
” (第三十一回)	* 500,000	0	0	500,000		”	”	13. 4	”	21: 3.	”	
” (第三十二回)	* 650,000	0	0	650,000	7,260,900	”	”	”	”	”	”	
阿波農工銀行(第一回)	90,000	77,000	3,500	9,500		100	4.5	44. 7	45. 6	15: 6.30	1. 7	
” (第二回)	200,000	85,000	5,000	110,000		”	6.5	1. 9	3.12	18:12.31	”	
” (第三回)	300,000	120,000	8,000	172,000		”	”	2. 3	4.12	19:12.31	”	
” (第四回)	200,000	55,000	5,000	140,000		”	7.0	3. 3	6.12	22: 9.30	”	
” (第五回)	400,000	88,000	8,000	304,000		98	”	3.11	”	21:12.31	”	

備考 發行年月及据置満期ノ欄中普通ノ活字ハ大正ノ年月ニシテ肉太ノ活字ハ明治ノ年月ナリ、\*印ヲ付セルハ當季間ノ新發行分ナリ

發行銀行名	發行高	前季末迄		當季間	未償還高	各 未償還高 合計	發(百 行圓二 付)格	利 率	發 行 年 月	据 置 滿 期	償 還 滿 期	利 子 仕 拂 期	備 考
		償還高	償還高										
阿波農工銀行(第六回)	200,000	36,000	4,000	160,000	98	7.0	4.11	7.12	22:12.31	1.7			
” (第七回)	200,000	32,000	4,000	164,000	100	”	5.5	8.8	23:8.31	3.9			
” (第八回)	100,000	10,000	2,000	88,000	98	6.0	6.11	9.12	25:12.31	1.7			
” (第九回)	200,000	24,000	6,000	170,000	”	”	7.7	10.10	26:10.	5.11			
” (第十回)	200,000	33,000	5,000	162,000	100	6.3	8.2	9.10	27:10.31	”			
” (第十一回)	100,000	3,000	3,000	94,000	”	6.5	8.3	11.12	27:12.31	1.7			
” (第十二回)	120,000	3,000	3,000	114,000	98	”	8.11	”	”	”			
” (第十三回)	300,000	0	8,000	292,000	100	7.0	9.3	12.6	28:7.	”			
” (第十四回)	150,000	0	4,000	146,000	”	”	”	”	”	”			
” (第十五回)	150,000	0	6,000	144,000	”	7.5	9.10	”	24:6.30	”			
” (第十六回)	200,000	0	0	200,000	”	”	1.11	12.12	20:12.	”			
” (第十七回)	300,000	0	0	300,000	”	”	”	”	”	”			
” (第十八回)	300,000	0	0	300,000	”	8.0	12.6	14.6	24:9.30	1.7			
” (第十九回)	120,000	0	0	120,000	”	”	”	”	”	”			
” (第二十回)	300,000	0	0	300,000	100	”	12.12	15.1	24:12.31	”			
” (第二十一回)	* 300,000	0	0	300,000	3,789,500	”	”	13.6	15.7	23:1.	”		
愛媛縣農工銀行(第一回)	90,000	72,000	3,000	15,000	100	4.5	44.7	44.12	15:12.31	”			
” (第二回)	300,000	168,000	10,000	122,000	”	6.5	1.12	4.12	19:12.31	”			

備考 發行年月及据置滿期ノ欄中普通ノ活字ハ正ノ年月ニシテ肉太ノ活字ハ明治ノ年月ナリ、\* 印ヲ付セルハ當季間ノ新發行分ナリ

發行銀行名	發
愛媛縣農工銀行(第三回)	
” (第四回)	
” (第五回)	
” (第六回)	
” (第七回)	
” (第八回)	
” (第九回)	
” (第十回)	
” (第十一回)	
” (第十二回)	
” (第十三回)	
” (第十四回)	
” (第十五回)	
” (第十六回)	
” (第十七回)	
” (第十八回)	
” (第十九回)	
” (第二十回)	

備考 發行年月及据置滿期

發行銀行名	發行高	前季末迄	當季中間	未償還高	各 未償還高 合計	發(百 行圓 價二 格付)	利 率	發 行 年 月	据 置 滿 期	償 還 滿 期	利 子 仕 拂 期	備 考
		償還高	償還高									
	圓	圓	圓	圓	圓	圓	分厘	年月	年月	年月日	月月	
愛媛縣農工銀行(第三回)	300,000	74,000	7,000	219,000		100	6.2	7.4	9.2	29:2.28	3.9	
” (第四回)	500,000	75,000	12,500	412,500		”	6.3	7.11	9.10	29:10.31	5.11	
” (第五回)	200,000	30,000	5,000	165,000		”	”	8.3	”	”	”	
” (第六回)	140,000	12,000	4,000	124,000		”	6.4	8.12	11.5	28:12.1	6.12	
” (第七回)	500,000	41,400	13,800	444,800		”	7.0	9.2	11.2	28:9.1	3.9	
” (第八回)	150,000	20,000	4,000	126,000		”	7.5	9.6	10.5	29:6.1	6.12	
” (第九回)	70,000	2,000	2,000	66,000		”	7.7	9.12	12.5	29:12.1	”	
” (第十回)	60,000	7,500	1,500	51,000		”	7.9	10.3	10.5	29:6.1	”	
” (第十一回)	70,000	2,000	2,000	66,000		”	”	10.8	12.4	30:5.	5.11	
” (第十二回)	200,000	20,000	20,000	160,000		”	7.5	11.4	12.3	17:4.	4.10	
” (第十三回)	300,000	30,000	30,000	240,000		”	”	11.6	12.5	17:6.	6.12	
” (第十四回)	300,000	0	30,000	270,000		”	7.8	11.9	12.8	17:8.	3.9	
” (第十五回)	200,000	0	20,000	180,000		”	”	”	”	”	”	
” (第十六回)	300,000	0	0	300,000		”	8.0	11.12	13.11	18:11.	6.12	
” (第十七回)	500,000	0	0	500,000		”	”	”	”	18:12.1	”	
” (第十八回)	300,000	0	0	300,000		”	”	12.4	13.9	18:4.1	4.10	
” (第十九回)	500,000	0	0	500,000		”	”	”	”	”	”	
” (第二十回)	450,000	0	0	450,000		”	”	12.7	13.11	18:5.	5.11	

備考 發行年月及据置滿期ノ欄中普通ノ活字ハ大正ノ年月ニシテ肉太ノ活字ハ明治ノ年月ナリ、\* 印ヲ付セルハ當季中間ノ新發行分ナリ

備考

發行銀行名	發行高	前季末迄		當季間		各未償還高合計	發(百圓)行圓價(付)格	利率	發行年月	据置滿期	償還滿期	利子仕拂期	備考
		償還高	償還高	償還高	償還高								
愛媛縣農工銀行(第廿一回)	500,000	0	0	500,000		100	8.0	12.10	14.2	18.8	2.8		
” (第廿二回)	300,000	0	0	300,000		”	”	12.12	14.7	20.1	1.7		
” (第廿三回)	* 150,000	0	0	150,000		”	”	13.1	—	18.12	6.12		
” (第廿四回)	* 750,000	0	0	750,000	6,411,300	”	”	13.4	15.8	21.8	3.9		
大分縣農工銀行(第一回)	70,000	39,000	2,000	29,000		100	4.5	44.7	45.6	15.6.30	1.7		
” (第二回)	300,000	120,000	7,500	172,500		”	6.5	45.5	4.12	24.12.31	2.8		
” (第三回)	200,000	121,500	7,000	71,500		”	”	2.4	3.2	23.3.31	3.9		
” (第七回)	500,000	153,000	17,000	330,000		”	6.3	7.4	8.3	18.2.28	4.10		
” (第八回)	200,000	63,000	7,000	130,000		”	”	7.5	8.4	23.4.30	5.11		
” (第九回)	250,000	48,000	8,000	194,000		”	”	8.3	9.11	24.11.30	6.12		
” (第十回)	300,000	40,000	10,000	250,000		”	7.0	9.4	10.12	25.12.31	1.7		
” (第十一回)	200,000	26,000	6,500	167,500		”	6.9	9.5	10.11	25.11.30	6.12		
” (第十二回)	250,000	24,000	8,000	218,000		”	7.7	10.4	11.2	26.3.31	3.9		
” (第十三回)	100,000	9,000	3,000	88,000		98	”	10.5	11.4	26.4.30	5.11		
” (第十四回)	500,000	16,000	16,000	468,000		”	7.5	11.4	12.3	27.3.31	4.10		
” (第十五回)	300,000	93,850	0	206,150		100	8.0	12.7	13.3	22.3.31	”		
” (第十六回)	* 500,000	0	0	500,000	2,824,650	”	”	13.4	14.2	24.2	3.9		
肥後農工銀行(第一回)	110,000	92,000	4,000	14,000		”	4.5	44.7	45.5	15.6.15	6.12		

備考 發行年月及据置滿期ノ欄中普通ノ活字ハ大正ノ年月ニシテ肉太ノ活字ハ明治ノ年月ナリ、\* 印ヲ付セルハ當季間ノ新發行分ナリ

發行銀行名
肥後農工銀行(第二回)
” (第三回)
” (第四回)
” (第五回)
” (第六回)
宮崎農工銀行(第一回)
” (第二回)
” (第三回)
” (第四回)
” (第五回)
” (第六回)
” (第七回)
” (第八回)
鹿兒島縣農工銀行(第三回)
” (第四回)
” (第五回)
” (第六回)
” (第八回)

備考 發行年月及据置滿期

備考

發行銀行名	發行高	前季末迄	當季間	未償還高	各未償還高合計	發(百圓價二付)	利率	發行年月	据置満期	償還満期	利子仕拂期	備考
		償還高	償還高									
	圓	圓	圓	圓	圓	圓	分厘	年月	年月	年月	月月	
肥後農工銀行(第二回)	500,000	190,000	15,000	295,000		100	6.5	45. 5	4.11	19:12.31	6.12	
” (第三回)	300,000	90,000	10,000	200,000		”	”	1.12	6.11	21:12.31	”	
” (第四回)	300,000	0	0	300,000		”	6.9	9. 4	13.11	28:12.31	”	
” (第五回)	500,000	0	0	500,000		”	8.0	12. 7	13. 7	20: 8. 1	2. 8	
” (第六回)	500,000	0	0	500,000	1,809,000	”	”	12. 9	”	”	”	
宮崎農工銀行 第一回)	70,000	55,000	2,500	12,500		100	4.5	44. 7	45. 5	15: 6.30	1. 7	
” (第二回)	300,000	162,000	7,000	131,000		”	6.5	44.12	3.12	23:12.31	”	
” (第三回)	300,000	200,000	10,000	90,000		”	”	45. 6	4. 6	19: 6.30	”	
” (第四回)	200,000	130,500	6,500	63,000		”	”	2. 4	4. 5	19: 5.31	”	
” (第五回)	80,000	5,000	2,500	72,500		”	6.4	8.12	11.11	27:11.30	”	
” (第六回)	300,000	0	0	300,000		”	8.0	11.12	13.11	21:11.	”	
” (第七回)	153,000	0	0	153,000		”	”	”	”	”	”	
” (第八回)	* 500,000	0	0	500,000	1,322,000	”	”	13. 4	15. 5	23: 5.	6.12	
鹿兒島縣農工銀行(第三回)	110,000	88,000	4,000	18,000		100	4.5	44. 7	45. 9	15: 6.30	1. 7	
” (第四回)	300,000	160,000	10,000	130,000		”	6.5	45. 3	5.12	21:12.31	”	
” (第五回)	400,000	192,000	13,000	195,000		”	”	1. 7	6. 5	21: 5.31	6.12	
” (第六回)	100,000	57,000	3,000	40,000		”	”	1. 9	3. 5	18: 5.31	”	
” (第八回)	600,000	0	20,000	580,000		”	8.0	10. 2	12.11	22:11.	”	

備考 發行年月及据置満期ノ欄中普通ノ活字ハ大正ノ年月ニシテ肉太ノ活字ハ明治ノ年月ナリ、\* 印ヲ付セルハ當季間ノ新發行分ナリ

發行銀行名	發行高	前季末迄	當季間	未償還高	各	發(百圓 價=付 格)	利	發	据	償	利	備	考
		償還高	償還高		未償還高								
	圓	圓	圓	圓	圓	圓	分厘	年月	年月	年月	月月		
鹿兒島縣農工銀行(第九回)	600,000	0	0	600,000	1,563,000	100	8.0	12. 5	14. 4	22: 4.	5.11		

備考 發行年月及据置滿期ノ欄中普通ノ活字ハ大正ノ年月ニシテ肉太ノ活字ハ明治ノ年月ナリ。\*印ヲ付セルハ當季間ノ新發行ヲナリ

發行會社名

會社々債

鐵道及軌道

- 伊那電氣鐵道株式會社 (第一回)
- 越後鐵道株式會社(第一回)
- 播丹鐵道株式會社(第一回)
- 阪神急行電鐵株式會社 (第一回)
- ” (第二回)
- 博多灣鐵道汽船株式會社 (第二回)
- ” (第三回)
- ” (第四回)
- 東武鐵道株式會社(第四回)
- 岡山電氣軌道株式會社 (第一回)
- 大阪電氣軌道株式會社 (第三回)
- 大阪鐵道株式會社(第一回)
- 王子電氣軌道株式會社 (第一回)
- 四日市鐵道株式會社 (第一回)
- 登別溫泉軌道株式會社 (第一回)
- 長崎電氣軌道株式會社 (第一回)

備考 發行年月及据置滿期

發行會社名	發行高	前季末迄	當季中間	未償還高	各未償還高合計	發(百圓)價(付)	利	發	据	償	利	備
		償還高	償還高									
		圓	圓	圓	圓	圓	分厘	年月	年月	年月日	月月	
<b>會社々債</b>	1,252,576,050	88,503,531	39,341,250	1,124,731,269								
<b>鐵道及軌道</b>	320,690,000	2,123,400	4,060,000	314,506,600								
伊那電氣鐵道株式會社(第一回)	5,000,000	0	0	5,000,000	5,000,000	97.75	7.5	10.12	11.12	15:12.1	6.12	物上擔保附(鐵道及軌道及工場抵當)
越後鐵道株式會社(第一回)	* 2,000,000	0	0	2,000,000	2,000,000	97	8.0	13.4	14.4	16:4.1	4.10	
播丹鐵道株式會社(第一回)	300,000	10,000	0	290,000	290,000	10	7.0	7.8	9.8	17:8.10	6.12	舊播州鐵道社債
阪神急行電鐵株式會社(第一回)	2,000,000	0	0	2,000,000		„	6.0	43.7	4.6	14:6.30	4.10	
„(第二回)	10,000,000	0	0	10,000,000	12,000,000	97	7.0	10.9	11.10	16:10.	„	
博多灣鐵道汽船株式會社(第二回)	1,500,000	0	0	1,500,000		97½	7.5	10.11	11.11	15:11.1	5.11	
„(第三回)	1,000,000	0	0	1,000,000		96	8.0	12.10	13.10	15:10.20	4.10	
„(第四回)	500,000	0	0	500,000	3,000,000	„	„	12.11	13.11	15:11.20	5.11	
東武鐵道株式會社(第四回)	1,000,000	200,000	0	800,000	800,000	98½	6.0	6.9	8.9	16:9.24	6.12	
岡山電氣軌道株式會社(第一回)	200,000	20,000	10,000	170,000	170,000	100	7.0	7.5	10.4	17:4.30	3.9	
大阪電氣軌道株式會社(第三回)	3,000,000	0	0	3,000,000	3,000,000	„	6.5	4.12	5.9	15:9.30	„	物上擔保附(軌道抵當)
大阪鐵道株式會社(第一回)	* 2,000,000	0	0	2,000,000	2,000,000	96½	8.0	13.6	14.6	16:6.2	6.12	„(鐵道抵當)
王子電氣軌道株式會社(第一回)	* 3,000,000	0	0	3,000,000	3,000,000	97	„	13.2	14.2	16:2.1	2.8	物上擔保附(工場抵當)
四日市鐵道株式會社(第一回)	150,000	0	0	150,000	150,000	100	„	11.4	14.3	14:4.1	6.12	
登別溫泉軌道株式會社(第一回)	18,000	9,900	0	8,100	8,100	„	8.5	5.5	7.5	17:12.11	„	
長崎電氣軌道株式會社(第一回)	* 1,000,000	0	0	1,000,000	1,000,000	97½	8.5	13.5	14.5	16:5.1	5.11	物上擔保附(工場抵當)

備考 發行年月及据置滿期ノ欄中普通ノ活字ハ大正ノ年月ニシテ内太ノ活字ハ明治ノ年月ナリ、\*印ヲ付セルハ當季中間ノ新發行分ナリ

利子仕拂期  
備考  
5.11



發行會社名	發行高	前季末迄	當季中間	未償還高	各未償還高合計	發(百行圓價二付)格	利	發	据	償	利	備	考
		償還高	償還高										
京成電氣軌道株式會社(第二回)	950,000	500,000	0	450,000		100	8.0	5.1	9.12	16:12.28	6.12	物上擔保附(工場抵當)	
„(第三回)	2,500,000	0	0	2,500,000	2,950,000	98½	7.5	10.11	11.12	16:11.1	5.11	„(軌道抵當)	
京津電氣軌道株式會社(第一回)	700,000	450,000	250,000	0	0	100	7.0	4.11	7.11	12:11.7	6.12	„(軌道及工場抵當)	
京濱電氣鐵道株式會社(第一回)	1,800,000	0	1,800,000	0		97	6.0	44.6	3.6	13:6.1	5.11	„(軌道抵當)	
„(第二回)	3,000,000	0	0	3,000,000	3,000,000	98½	8.0	11.7	12.5	14:5.	6.12		
京阪電氣鐵道株式會社(い號)	5,000,000	0	0	5,000,000		97½	7.5	11.9	13.9	15:3.15	3.9		
„(ろ號)	* 15,000,000	0	0	15,000,000	20,000,000	98½	8.0	13.4	14.4	16:4.1	4.10		
愛知電氣鐵道株式會社(第一回)	2,000,000	0	0	2,000,000		98	„	11.9	12.9	14:9.1	3.9		
„(第二回)	* 2,500,000	0	0	2,500,000	4,500,000	„	„	13.5	14.5	16:5.1	5.11		
九州電氣軌道株式會社(第二回)	2,000,000	933,500	0	1,066,500		99½	7.0	4.10	6.10	14:10.16	4.10		
„(第三回)	5,000,000	0	0	5,000,000	6,066,500	98½	8.0	12.11	—	14:11.15	„		
南滿洲鐵道株式會社(第五回)	5,700,000	0	0	5,700,000		100	6.0	6.8	11.8	21:7.31	3.9		
„(第六回)	4,500,000	0	0	4,500,000		91½	5.0	6.10	16.10	36:10.21	4.10		
„(第七回)	9,800,000	0	0	9,800,000		96½	6.0	7.5	12.5	22:5.14	3.9		
„(第八回)	20,000,000	0	0	20,000,000		93½	„	8.7	13.7	23:7.20	6.12		
„(第十三回)	15,000,000	0	0	15,000,000		95	7.0	9.11	10.11	13:11.10	„		
„(第十四回)	25,000,000	0	0	25,000,000		96	„	10.2	11.2	15:2.50	2.8		
„(第十五回)	30,000,000	0	0	30,000,000		97	„	10.7	11.8	17:8.1	„		

備考 發行年月及据置滿期ノ欄中普通ノ活字ハ大正ノ年月ニシテ肉太ノ活字ハ明治ノ年月ナリ、\*印テ付セルハ當季中間ノ新發行分ナリ

發行會社名	發
南滿洲鐵道株式會社(第十六回)	
„(第十七回)	
„(第十八回)	
„(第十九回)	
„(第二十回)	
漢鐵道株式會社(第一回)	
三重合同電氣株式會社(第一回)	
„(第二回)	
„(第三回)	
„	
„	
„	
海運及造船	
東洋汽船株式會社(第六回)	
„(第七回)	
„(第八回)	
„(第九回)	
„(第十回)	

備考 發行年月及据

發行會社名	發行高	前季末迄	當季中間	未償還高	各未償還高合計	發(百圓)行圓價二格付)	利	發行年月	据置滿期	償還滿期	利子仕拂期	備考
		償還高	償還高									
南滿州鐵道株式會社(第十六回)	20,000,000	0	0	20,000,000		96½	7.0	11.9	—	14: 9.15	3.9	
” (第十七回)	30,000,000	0	0	30,000,000		94½	”	11.11	12.11	16: 5.1	5.11	
” (第十八回)	20,000,000	0	0	20,000,000		{ 94½ 95	”	12.8	—	18: 8.1	2.8	
” (第十九回)	(£4,000,000 39,052,000)	0	0	39,052,000		£88	5.0	12.9	22.7	37: 7.19	1.7	外債發行地(英國)
” (第廿回)	* 15,000,000	0	0	15,000,000	234,052,000	95	7.0	13.4	14.4	18: 7.1	4.10	
湊鐵道株式會社(第一回)	20,000	0	0	20,000	20,000	100	7.0	5.9	8.7	13: 7.31	1.7	
三重合同電氣株式會社(第一回)	2,000,000	0	0	2,000,000		97	8.0	11.11	12.11	14:11.	5.11	
” (第二回)	* 5,000,000	0	0	5,000,000		97½	8.5	13.2	14.2	16: 2.	2.8	
” (第三回)	* 2,500,000	0	0	2,500,000		”	”	”	”	”	”	
”	1,000,000	0	1,000,000	0		”	9.0	10.3	11.3	13: 3.	6.12	舊伊勢電氣社債
”	1,000,000	0	1,000,000	0		97	”	10.3	11.2	13: 2.	”	舊德島水力電氣社債
”	2,000,000	0	0	2,000,000	11,500,000	”	8.0	11.11	12.11	14:11.	5.11	”
<b>海運及造船</b>	<b>114,550,000</b>	<b>13,000,000</b>	<b>3,500,000</b>	<b>98,050,000</b>								
東洋汽船株式會社(第六回)	5,000,000	1,500,000	1,500,000	2,000,000		100	8.0	9.4	11.4	14: 4.24	6.12	
” (第七回)	5,000,000	1,500,000	0	3,500,000		”	”	9.11	11.11	14:11.24	”	物上擔保附(船舶抵當)
” (第八回)	7,000,000	0	0	7,000,000		96½	”	10.6	12.5	15: 5.	”	” ( ” )
” (第九回)	3,000,000	1,500,000	0	1,500,000		”	”	10.10	11.10	13:10.14	”	” ( ” )
” 第十回)	2,750,000	0	0	2,750,000	16,750,000	”	9.0	11.11	13.11	16:11.20	”	

備考 發行年月及据置滿期ノ欄中普通ノ活字ハ大正ノ年月ニシテ肉太ノ活字ハ明治ノ年月ナリ、\* 印ヲ付セルハ當季中間ノ新發行分ナリ

備考

物上擔保附(工場抵當)

”(軌道抵當)

”(軌道及工場抵當)

”(軌道抵當)

外債發行地(英國)

舊伊勢電氣社債

舊德島水力電氣社債

”

物上擔保附(船舶抵當)

”( ” )

”( ” )

發行會社名	發行高	前季末迄 償還高	當季間 償還高	未償還高	各 未償還高 合計	發 行 價 格	利 率	發 行 年 月	据 置 満 期	償 還 満 期	利 子 仕 拂 期	備 考
株式會社石川島造船所 (第一回)	3,000,000	0	0	3,000,000	3,000,000	98	8.0	10.4	12.4	15:4.1	4.11	
株式會社大阪鐵工所 (第二回)	1,500,000	0	0	1,500,000		100	6.5	5.9	7.9	15:9.15	3.9	
(第三回)	5,000,000	0	0	5,000,000	6,500,000	97	7.5	11.9	12.9	15:9.1	„	
株式會社川崎造船所 (第九回)	7,000,000	0	0	7,000,000		96½	7.5	11.9	12.9	16:9.25	6.12	
„ (第十回)	10,000,000	0	0	10,000,000		98	„	12.3	13.3	17:3.	3.9	
„ (第十一回)	10,000,000	0	0	10,000,000		97	8.0	12.10	13.9	17:10.	6.12	
„ (第十二回)	* 8,000,000	0	0	8,000,000	35,000,000	„	„	13.3	14.3	16:3.1	„	
横濱船渠株式會社(第一回)	5,000,000	1,000,000	0	4,000,000	4,000,000	100	6.3	8.9	10.8	20:8.31	3.9	
國際汽船株式會社(第一回)	26,500,000	7,500,000	0	19,000,000	19,000,000	„	7.0	„	9.9	18:9.22	6.12	物上擔保附 船舶抵當)
阿波國共同汽船株式會社 (第四回)	800,000	0	0	800,000	800,000	95	8.5	12.11	14.11	17:11.	5.11	
岸本汽船株式會社(第一回)	5,000,000	0	0	5,000,000	5,000,000	100	3.0	10.12	—	20:12.1	10	
三菱造船株式會社(第一回)	10,000,000	0	2,000,000	8,000,000	8,000,000	„	6.0	7.3	12.4	17:4.30	4.10	
<b>鑛業及冶金</b>	<b>40,100,000</b>	<b>5,560,000</b>	<b>500,000</b>	<b>34,100,000</b>								
日本鋼管株式會社(第一回)	5,000,000	0	0	5,000,000	5,000,000	100	6.5	7.6	10.6	15:6.15	4.10	物上擔保附(工場抵當)
株式會社日本製鋼所 (第一回)	10,000,000	3,300,000	0	6,700,000	6,700,000	95	5.0	43.11	4.11	19:11.10	6.12	„ ( „ )
北海道炭礦汽船株式會社 (第二回)	6,000,000	0	0	6,000,000		96½	6.0	5.10	—	15:10.	„	
„ (第三回)	6,000,000	0	0	6,000,000		97½	7.0	10.10	11.10	17:10.	„	
„ (第四回)	4,000,000	0	0	4,000,000	16,000,000	„	7.5	11.5	12.4	14:5.	„	

備考 發行年月及据置満期ノ欄中普通ノ活字ハ大正ノ年月ニシテ肉太ノ活字ハ明治ノ年月ナリ、\* 印ヲ付セルハ當季間ノ新發行分ナリ

發行會社名	發行年月及
東光探炭株式會社(第一回)	
沖見初炭坑汽船株式會社 (第一回)	
„ (第二回)	
沖繩炭鑛株式會社(第一回)	
帝國炭業株式會社(第一回)	
旭石油株式會社(第一回)	
明治石油株式會社(第一回)	
大正石油株式會社(第一回)	
<b>電燈及電力</b>	
揖斐川電氣株式會社 (第一回)	
„ (第二回)	
出雲電氣株式會社(第一回)	
白山水力株式會社(第一回)	
新潟水力電氣株式會社 (第一回)	
日本電力株式會社(第二回)	
„ (第三回)	
„ (第四回)	
北海道電燈株式會社 (第一回)	

備考 發行年月及

備考

發行會社名	發行高	前季末迄	當季季間	未償還高	各未償還高合計	發(百圓)行圓價(付格)	利	發	据	償	利	備考
		償還高	償還高									
	圓	圓	圓	圓	圓	圓	分厘	年月	年月	年月日	月月	
東光探炭株式會社(第一回)	50,000	0	0	50,000	50,000	100	12.0	11.9	12.9	14.9.0	5.11	
沖見初炭坑汽船株式會社(第一回)	1,500,000	0	0	1,500,000		„	9.0	11.4	13.4	17.4.	5.11	
„ (第二回)	500,000	0	0	500,000	2,000,000	„	„	11.11	14.11	19.1.	6.12	
沖繩炭鐵株式會社(第一回)	50,000	10,000	0	40,000	40,000	98	10.0	10.12	11.12	16.12.31	„	
帝國炭業株式會社(第一回)	3,000,000	2,250,000	0	750,000	750,000	„	7.0	8.8	9.8	13.8.9	3.9	{舊福岡鐵業社債 物上擔保附(鐵業抵當)}
旭石油株式會社(第一回)	3,500,000	0	500,000	3,000,000	3,000,000	100	8.0	11.5	13.4	16.4.30	„	舊帝國石油社債
明治石油株式會社(第一回)	60,000	0	0	60,000	60,000	„	6.0	8.6	11.5	17.5.31	6.12	
大正石油株式會社(第一回)	500,000	0	0	500,000	500,000	91	9.0	12.2	—	14.	5.11	
<b>電燈及電力</b>	<b>373,402,000</b>	<b>15,028,000</b>	<b>12,315,000</b>	<b>346,059,000</b>								
揖斐川電氣株式會社(第一回)	5,000,000	0	0	5,000,000		98	8.0	10.3	12.3	15.5.3	3.9	物上擔保附(工場抵當)
„ (第二回)	3,000,000	0	0	3,000,000	8,000,000	97½	„	11.12	—	13.12.	6.12	„ ( „ )
出雲電氣株式會社(第一回)	* 2,500,000	0	0	2,500,000	2,500,000	100	9.0	13.4	14.4	16.4.15	6.12	
白山水力株式會社(第一回)	* 6,000,000	0	0	6,000,000	6,000,000	97	8.0	13.5	14.5	16.5.15	5.11	物上擔保附(工場抵當)
新潟水力電氣株式會社(第一回)	500,000	175,000	25,000	300,000	300,000	„	6.0	6.11	9.10	19.5.31	6.12	
日本電力株式會社(第二回)	5,000,000	0	0	5,000,000		„	7.5	11.9	12.10	14.9.25	„	
„ (第三回)	5,000,000	0	0	5,000,000		„	8.0	12.11	13.11	15.11.20	„	
„ (第四回)	* 8,000,000	0	0	8,000,000	18,000,000	97½	„	13.4	—	15.4.15	„	
北海道電燈株式會社(第一回)	5,000,000	0	0	5,000,000		98	7.5	10.7	12.6	15.6.30	5.11	{物上擔保附(工場抵當) 舊富士電氣社債}

備考 發行年月及据置滿期ノ欄中普通ノ活字ハ大ノ正年月ニシテ肉太ノ活字ハ明治ノ年月ナリ、\* 印ヲ付セルハ當季季間ノ新發行分ナリ

物上擔保附 船舶抵當)

物上擔保附(工場抵當)

„ ( „ )

發行會社名	發行高	前季末迄	當季季間	未償還高	各 未償還高 合 計	發(百 行圓 價二 格)	利 率	發 行 年 月	据 置 滿 期	償 還 滿 期	利 子 仕 拂 期	備 考
		償 還 高	償 還 高									
北海道電燈株式會社 (第二回)	5,000,000	0	0	5,000,000	10,000,000	97	8.0	12.5	13.5	17.5	6.12	
東京電燈株式會社(第一回)	500,000	50,000	0	450,000		98	7.0	8.12	12.11	22:11.30	6.12	舊高崎水力電氣社債
” (第二回)	4,000,000	3,000,000	1,000,000	0		100	6.0	6.5	8.5	13: 2.28	3.9	舊猪苗代水力社債
” (第三回)	2,000,000	500,000	500,000	1,000,000		”	6.5	7.4	10.5	15: 5.31	6.12	”
” (第四回)	(£3,000,000 29,289,000)	0	0	29,289,000		£87	6.0	12.7	18.	37:	”	外債發行地(英國)
” (第五回)	* 15,000,000	0	0	15,000,000	45,739,000	98	8.0	13.5	14.5	16: 5.15	5.11	
東京瓦斯株式會社 第一回)	* 5,000,000	0	0	5,000,000	5,000,000	”	”	13.3	14.3	16: 3.15	6.12	
帝國電燈株式會社(第一回)	3,000,000	0	0	3,000,000		100	8.0	10.9	12.9	15: 9.1	6.12	物上擔保附(工場抵當)
” (第二回)	2,000,000	0	0	2,000,000		”	”	10.11	12.11	15:11.20	3.9	” ( ” )
” (第三回)	5,000,000	0	0	5,000,000		97	”	12.3	13.3	15: 3.26	4.10	
” (第四回)	5,000,000	0	0	5,000,000		97	8.0	12.12	13.12	15:12.20	1.7	
”	4,000,000	0	0	4,000,000	19,000,000	100	”	10.5	12.5	15: 5.2	6.12	舊武藏水電社債
東邦電力株式會社(第一回)	5,000,000	0	300,000	4,700,000		100	7.0	8.9	11.8	16: 8.31	3.9	舊名古屋電燈社債
” (第四回)	3,000,000	800,000	0	2,200,000		98	6.0	5.12	8.12	15:12.	6.12	舊九州電燈鐵道社債
” (第五回)	2,000,000	300,000	0	1,700,000		”	”	6.9	9.9	16: 9.10	”	”
” (第六回)	10,000,000	0	0	10,000,000		97	7.5	11.4	13.5	15: 5.	4.10	
” (第七回)	10,000,000	0	0	10,000,000		98	8.0	12.9	14.8	16: 9.1	3.9	
” (第八回)	* 10,000,000	0	0	10,000,000	38,600,000	98	”	13.3	15.3	18: 3.1	”	

備 考 發行年月及据置滿期ノ欄中普通ノ活字ハ大正ノ年月ニシテ内太ノ活字ハ明治ノ年月ナリ、\* 印ヲ付セルハ當季季間ノ新發行分ナリ

發行會社名
中外電氣株式會社(第一回)
” (第二回)
中國水力電氣株式會社 (第一回)
” (第二回)
” (第三回)
中越水電株式會社(第一回)
大阪電燈株式會社(第一回)
岡山電燈株式會社(第一回)
鹿兒島電氣株式會社 (第一回)
” (第二回)
” (第三回)
臺灣電力株式會社(第一回)
” (第二回)
大同電力株式會社(第一回)
” (第二回)
” (第三回)
” (第四回)
” (第五回)

備 考 發行年月及

備考

舊高崎水力電氣社債

舊猪苗代水力社債

外債發行地(英國)

物上擔保附(工場抵當)

舊武藏水電社債

舊名古屋電燈社債

舊九州電燈鐵道社債

發行會社名	發行高	前季末迄 償還高	當季中間 償還高	未償還高	各 未償還高 合計	發(百 行圓 價二 付)格	利 率	發 行 年 月	据 置 滿 期	償 還 滿 期	利 子 仕 拂 期	備 考
	圓	圓	圓	圓	圓	圓	分厘	年月	年月	年月日	月日	
中外電氣株式會社(第一回)	50,000	18,500	0	31,500		100	7.5	43.11	4.11	14:10.30	4.10	舊岩國電氣社債
”(第二回)	53,000	24,500	0	28,500	60,000	”	7.0	3.12	8.2	17:2.20	5.11	”
中國水力電氣株式會社(第一回)	1,000,000	0	0	1,000,000		”	”	7.11	10.11	17:11.1	3.9	舊備作電氣社債
”(第二回)	2,000,000	0	0	2,000,000		97	8.5	11.9	13.9	16:9.	”	
”(第三回)	1,500,000	0	0	1,500,000	4,500,000	”	”	12.12	13.12	16:12.5	4.10	
中越水電株式會社(第一回)	* 1,100,000	0	0	1,100,000	1,100,000	100	10.0	13.3	14.2	16:2.24	6.12	
大阪電燈株式會社(第一回)	5,000,000	0	0	5,000,000	5,000,000	100	6.5	7.8	9.8	14:8.14	6.12	
岡山電燈株式會社(第一回)	150,000	0	0	150,000	150,000	”	”	6.9	”	16:8.31	”	
鹿兒島電氣株式會社(第一回)	1,000,000	0	0	1,000,000		96½	8.5	12.7	13.7	16:7.	”	
”(第二回)	500,000	0	0	500,000		”	”	12.12	13.12	16:12.1	”	
”(第三回)	500,000	0	0	500,000	2,000,000	”	”	”	”	”	”	
臺灣電力株式會社(第一回)	5,000,000	0	0	5,000,000		97	7.5	10.5	12.5	15:5.	”	
”(第二回)	10,000,000	0	0	10,000,000	15,000,000	97½	”	10.7	12.7	15:7.	”	
大同電力株式會社(第一回)	10,000,000	5,000,000	2,500,000	2,500,000		96½	7.0	10.5	12.4	13:11.1	5.11	
”(第二回)	10,000,000	0	2,500,000	7,500,000		”	”	10.6	13.5	14:12.1	6.12	
”(第三回)	10,000,000	0	0	10,000,000		”	”	12.3	13.9	15:3.1	3.9	
”(第四回)	17,150,000	0	0	17,150,000		90	7.5	12.12	15.	18:10.1	”	
”(第五回)	* 10,000,000	0	0	10,000,000	47,150,000	98	8.0	13.3	—	15:3.1	6.12	

備考 發行年月及据置滿期ノ欄中普通ノ治字ハ大正ノ年月ニシテ肉太ノ活字ハ明治ノ年月ナリ、\* 印ヲ付セルハ當季中間ノ新發行分ナリ

發行會社名	發行高	前季末迄	當季季間	未償還高	各 未償還高 合計	發(百 行圓 價二 付)	利 率	發 行 年 月	据 置 滿 期	償 還 滿 期	利 子 仕 拂 期	備 考
		償還高	償還高									
宇治川電氣株式會社 (第五回)	2,000,000	0	0	2,000,000		98 $\frac{1}{2}$	6.0	5.10	7.10	15:10.19	6.12	
” (第六回)	1,500,000	0	0	1,500,000		100	”	6.5	8.5	16:5.20	”	
” (第七回)	5,000,000	0	0	5,000,000		”	6.5	7.4	9.3	17:3.31	”	
” (第八回)	5,000,000	0	0	5,000,000		97 $\frac{1}{2}$	7.0	10.4	11.4	14:4.	”	
” (第九回)	7,000,000	0	0	7,000,000		98	7.5	11.3	13.3	16:4.1	”	
” (第十回)	10,000,000	0	0	10,000,000		100	8.0	12.4	14.4	17:4.2	”	
” (第十一回)	3,000,000	0	0	3,000,000		98	7.5	10.10	13.10	15:10.	6.12	舊大正水力電氣社債
” (第十二回)	* 7,000,000	0	0	7,000,000	40,500,000	98 $\frac{1}{2}$	8.0	13.1	—	15:1.10	”	
濃飛電氣株式會社(第一回)	750,000	0	0	750,000		100	9.0	11.8	12.8	14:8.10	”	
” (第二回)	750,000	0	0	750,000	1,500,000	”	”	12.12	13.12	15:12.10	4.10	物上擔保附(工場抵當)
群馬電力株式會社(第一回)	3,000,000	0	0	3,000,000		”	8.0	11.4	13.4	16:4.14	3.9	
” (第二回)	3,000,000	0	0	3,000,000	6,000,000	”	”	”	”	”	”	
矢作水力株式會社(第一回)	3,000,000	0	0	3,000,000	3,000,000	97	”	12.8	14.8	17:8.	6.12	物上擔保附(工場抵當)
福島電燈株式會社(第二回)	3,500,000	0	3,500,000	0		”	”	10.3	11.3	13:3.	”	”( ” )
” (第三回)	1,500,000	0	0	1,500,000		100	9.0	11.7	12.7	14:7.	”	”( ” )
” (第四回)	* 3,500,000	0	0	3,500,000	5,000,000	98.22	”	13.4	14.3	16:3.	4.10	”( ” )
富士水電株式會社(第二回)	3,200,000	400,000	0	2,800,000		100	7.0	7.12	11.12	15:12.5	6.12	物上擔保附(工場抵當)
” (第三回)	5,000,000	0	0	5,000,000		98 $\frac{1}{2}$	8.0	10.4	11.4	14:4.	”	

備考 發行年月及据置滿期ノ欄中普通ノ活字ハ大正ノ年月ニシテ肉太ノ活字ハ明治ノ年月ナリ \* 印字付セルハ當季季間ノ新發行分ナリ

發行會社名
富士水電株式會社(第四回)
” (第五回)
” (第六回)
郡山電氣株式會社(第一回)
” (第二回)
會津電力株式會社(第一回)
” (第二回)
札幌水力電氣株式會社 (第四回)
山陽中央水電株式會社 (第一回)
鬼怒川水力電氣株式會社 (第二回)
” (第三回)
” (第四回)
京都電燈株式會社(第五回)
” (第六回)
九州水力電氣株式會社 (第二回)
信濃電氣株式會社(第一回)
” (第二回)
” (第三回)

備考 發行年月及

發行會社名	發行高	前季末迄	當半季間	未償還高	各未償還高合計	發(百圓)行圓價(付)	利	發	据	價	利	備
		償還高	償還高									
	圓	圓	圓	圓	圓	圓	分厘	年月	年月	年月日	月月	
富士水電株式會社(第四回)	3,000,000	0	0	3,000,000		98	8.0	11.5	12.5	15.5	6.12	
„ (第五回)	2,500,000	0	0	2,500,000		„	„	11.10	—	13.10.31	3.9	
„ (第六回)	* 2,000,000	0	0	2,000,000	15,300,000	98	8.0	13.2	—	15.2.13	6.12	物上擔保附(工場抵當)
郡山電氣株式會社(第一回)	3,500,000	0	0	3,500,000		„	„	10.2	12.2	15.2	5.11	物上擔保附(工場抵當)
„ (第二回)	1,500,000	0	0	1,500,000		„	9.0	11.10	—	13.10.31	3.9	„ ( „ )
會津電力株式會社(第一回)	3,500,000	80,000	5,000	3,415,000		„	7.4	5.7	7.5	14.5.31	5.11	
„ (第二回)	550,000	70,000	480,000	0	3,415,000	97	8.0	10.4	11.4	13.4	6.12	物上擔保附(工場抵當)
札幌水力電氣株式會社(第四回)	160,000	60,000	5,000	95,000	95,000	100	6.5	6.10	—	19.11.30	5.11	
山陽中央水電株式會社(第一回)	3,000,000	0	0	3,000,000	3,000,000	„	8.5	12.9	14.9	17.9.1	6.12	
鬼怒川水力電氣株式會社(第二回)	6,000,000	600,000	0	5,400,000		„	7.0	5.11	8.11	15.11.10	„	物上擔保附(工場抵當)
„ (第三回)	3,500,000	0	0	3,500,000		„	„	7.9	10.9	17.9.1	„	„ ( „ )
„ (第四回)	4,000,000	0	0	4,000,000	12,900,000	97	8.0	12.10	13.9	15.9.30	„	
京都電燈株式會社(第五回)	500,000	0	0	500,000		97	6.0	43.2	4.1	14.1.31	„	
„ (第六回)	500,000	300,000	0	200,000	700,000	93	„	1.12	6.12	16.12.8	„	
九州水力電氣株式會社(第二回)	6,000,000	2,400,000	1,200,000	2,400,000	2,010,000	100	7.0	5.5	10.4	15.4.30	„	物上擔保附(工場抵當)
信濃電氣株式會社(第一回)	1,000,000	600,000	200,000	200,000		„	6.5	7.5	9.4	14.4.30	4.10	„ ( „ )
„ (第二回)	1,000,000	450,000	0	550,000		„	7.0	8.4	10.4	15.4.15	6.12	„ ( „ )
„ (第三回)	800,000	200,000	100,000	200,000	950,000	„	„	8.8	10.8	15.8.14	„	„ ( „ )

備考 發行年月及据置満期ノ欄中普通ノ活字ハ大正ノ年月ニシテ肉太ノ活字ハ明治ノ年月ナリ、\*印付セルハ當半季間ノ新發行分ナリ

備考

舊大正水力電氣社債

物上擔保附(工場抵當)

物上擔保附(工場抵當)

„ ( „ )

„ ( „ )

„ ( „ )

物上擔保附(工場抵當)



發行會社名	發行高	前季末迄	當季中間	未償還高	各未償還高合計	發(百圓價二付)	利	發	据	償	利	備	考
		償還高	償還高										
		圓	圓	圓	圓	圓	分厘	年月	年月	年月日	月月		
信越電力株式會社(第一回)	* 5,000,000	0	0	5,000,000	5,000,000	98	8.0	13.3	—	15:4.1	4.10		
廣島電氣株式會社(第一回)	5,000,000	0	0	5,000,000		96	8.0	12.9	14.9	17:9.	6.12	物上擔保附(工場抵當)	
„ (第二回)	* 3,000,000	0	0	3,000,000		98	8.5	13.6	14.5	16:6.1	„		
„ (第三回)	* 3,200,000	0	0	3,200,000	11,200,000	„	„	„	„	„	„		
尾三電力株式會社(第一回)	* 2,000,000	0	0	2,000,000	2,000,000	„	8.0	13.2	—	15:2.1	2.8	物上擔保附(工場抵當)	
<b>紡績及織物</b>	<b>47,540,000</b>	<b>11,349,700</b>	<b>1,740,300</b>	<b>34,450,000</b>									
和泉紡績株式會社(第一回)	600,000	580,000	0	20,000	20,000	100	7.0	5.6	7.6	15:6.9	6.12	物上擔保附(工場抵當)	
日本製麻株式會社(第一回)	5,000,000	4,767,200	232,800	0		97	8.0	9.12	10.12	12:12.10	„	„ ( „ )	
„ (第二回)	* 4,000,000	0	0	4,000,000		„	„	13.3	14.3	16:3.1	3.9	„ ( „ )	
„ (第三回)	* 1,000,000	0	0	1,000,000	5,000,000	„	„	13.6	—	15:6.20	6.12		
日本絹織株式會社(第二回)	1,500,000	0	0	1,500,000	1,500,000	97	„	12.8	13.7	15:7.31	6.12	物上擔保附(工場抵當)	
西陣織物株式會社(第一回)	350,000	160,000	20,000	170,000		100	„	8.7	9.6	19:6.30	6.12		
„ (第二回)	250,000	25,000	25,000	200,000	370,000	„	10.0	11.3	12.9	17:9.	3.9		
富山縣織物模範工場(第一回)	100,000	50,000	5,000	45,000		98	7.0	6.11	7.10	16:10.31	4.10		
„ (第二回)	150,000	20,000	10,000	120,000	165,000	100	9.0	10.12	11.9	16:9.30	„		
東洋紡績株式會社(第一回)	100,000	0	0	100,000		„	10.0	11.4	12.4	14:4.24	6.12		
„ (第二回)	300,000	0	66,000	234,000	334,000	„	„	11.5	12.5	14:5.	„		
近江絹絲紡績株式會社(第三回)	50,000	0	0	50,000		„	11.0	11.9	—	13:9.15	3.9		

備考 發行年月及据置滿期ノ欄中普通ノ活字ハ大正ノ年月ニシテ肉太ノ活字ハ明治ノ年月ナリ、\* 印ヲ付セルハ當季中間ノ新發行分ナリ

發行會社名
近江絹絲紡績株式會社(第四回)
朝鮮紡績株式會社(第一回)
鐘ヶ淵紡績株式會社(第三回)
名古屋紡績株式會社(第一回)
倉敷紡績株式會社(第三回)
福島紡績株式會社(第二回)
富士瓦斯紡績株式會社(第二回)
帝國撚絲織物株式會社(第一回)
帝國人造絹絲株式會社(第一回)
帝國製麻株式會社(第一回)
„ (第二回)
泉州織物株式會社(第一回)
„ (第二回)
„ (第三回)
佐野紡績株式會社(第一回)
上毛モスリン株式會社(第一回)
モスリン紡績株式會社(第一回)

製糖及醸造

備考 發行年月及据置滿期

發行會社名	發行高	前季末迄	當季中間	未償還高	各未償還高合計	發(百行圓價二格付)	利	發	据	價	利	備
		償還高	償還高									
	圓	圓	圓	圓	圓	圓	分厘	年月	年月	年月日	月月	
近江絹絲紡績株式會社(第四回)	50,000	0	0	50,000	100,000	100	11.0	12.12	—	14:12.	6.12	
朝鮮紡績株式會社(第一回)	2,000,000	0	0	2,000,000	2,000,000	96	8.0	10.2	11.2	14:2.	3.9	物上擔保附(工場抵當)
鐘ヶ淵紡績株式會社(第三回)	3,000,000	1,750,000	250,000	1,000,000	1,000,000	100	6.9	6.5	9.4	15:4.30	5.11	舊絹絲紡績社債 物上擔保附(工場抵當)
名古屋紡績株式會社(第一回)	3,000,000	0	0	3,000,000	3,000,000	97½	8.0	12.7	13.6	15:6.1	6.12	物上擔保附(工場抵當)
會敷紡績株式會社(第三回)	2,000,000	450,000	150,000	1,400,000	1,400,000	98	6.5	6.5	11.6	14:6.1	6.12	
福島紡績株式會社(第二回)	2,000,000	1,200,000	0	800,000	800,000	100	„	6.9	9.9	15:9.9	„	
富士瓦斯紡績株式會社(第二回)	3,000,000	1,797,500	566,500	636,000	636,000	„	6.0	6.6	9.5	14:5.31	„	
帝國撚絲織物株式會社(第一回)	240,000	150,000	15,000	75,000	75,000	„	„	5.11	7.10	15:10.31	5.11	
帝國人造絹絲株式會社(第一回)	1,000,000	0	0	1,000,000	1,000,000	„	9.0	11.5	24.5	25:5.	„	
帝國製麻株式會社(第一回)	5,000,000	0	0	5,000,000		97½	8.0	12.12	14.9	17:9.30	6.12	
„ (第二回)	1,000,000	200,000	0	800,000	5,800,000	99	7.0	8.12	11.12	16:12.31	„	舊日本麻絲社債
泉州織物株式會社(第一回)	600,000	200,000	0	400,000		100	7.5	8.11	10.10	13:10.31	5.11	
„ (第二回)	400,000	0	400,000	0		98	9.0	10.3	11.3	13:3.15	3.9	
„ (第三回)	600,000	0	0	600,000	1,000,000	96½	8.0	12.9	13.9	15:9.1	„	
佐野紡績株式會社(第一回)	1,250,000	0	0	1,250,000	1,250,000	90	6.0	11.9	14.8	21:8.30	„	
上毛モスリン株式會社(第一回)	4,000,000	0	0	4,000,000	4,000,000	96½	8.0	12.7	14.7	17:7.	6.12	物上擔保附(工場抵當)
モスリン紡績株式會社(第一回)	5,000,000	0	0	5,000,000	5,000,000	98	„	12.6	14.6	17:6.1	„	
<b>製糖及醸造</b>	<b>17,360,000</b>	<b>6,000,000</b>	<b>200,000</b>	<b>11,160,000</b>								

備考 發行年月及据置滿期ノ欄中普通ノ活字ハ大正ノ年月ニシテ内太ノ活字ハ明治ノ年月ナリ、\*印ヲ付セルハ當季中間ノ新發行分ナリ

備考

物上擔保附(工場抵當)

物上擔保附(工場抵當)

物上擔保附(工場抵當)

„ ( „ )

„ ( „ )

物上擔保附(工場抵當)

發行會社名	發行高	前季未迄	當半季間	未償還高	各未償還高合計	發(百圓二付)格)	利	發	据	償	利	備	考
		償還高	償還高										
	圓	圓	圓	圓	圓	圓	分厘	年月	年月	年月日	月月		
東洋製糖株式會社(第二回)	5,000,000	2,000,000	0	3,000,000	3,000,000	98	7.0	7.8	10.8	15.8.1	6.12		
臺灣製糖株式會社(第一回)	5,000,000	3,000,000	0	2,000,000	2,000,000	100	6.5	7.2	10.2	15.2.15	„		
鹽水港製糖株式會社(第二回)	5,000,000	0	0	5,000,000	5,000,000	98	7.0	10.10	12.10	17.10.	4.10		
日本ブドウ酒株式會社(第一回)	360,000	0	0	360,000	360,000	100	9.0	6.4	8.4	13.4.29	5.11	舊帝國シヤンペン社債償還延期交渉中	
麒麟ビール株式會社(第一回)	2,000,000	1,000,000	200,000	800,000	800,000	„	7.0	8.12	10.11	13.11.30	6.12		
<b>製 紙</b>	33,000,000	3,700,000	1,325,000	27,975,000									
王子製紙株式會社(第二回)	2,500,000	1,850,000	650,000	0		100	6.5	5.7	8.6	13.6.	6.12		
„ (第三回)	5,000,000	500,000	0	4,500,000	4,500,000	„	7.0	8.11	12.11	16.12.	„		
富士製紙株式會社(に 號)	1,500,000	750,000	75,000	675,000		„	7.5	5.1	8.1	14.11.30	„		
„ (ほ 號)	4,000,000	0	300,000	3,700,000		„	6.5	7.3	12.3	19.3.29	„		
„ (へ 號)	3,000,000	400,000	200,000	2,400,000		99	7.0	8.5	11.4	16.4.30	5.11		
„ (と 號)	1,000,000	200,000	100,000	700,000		99½	„	„	11.5	16.5.1	„		
„ (り 號)	5,000,000	0	0	5,000,000		100	7.5	10.9	14.11	17.11.1	5.11		
„ (ぬ 號)	5,000,000	0	0	5,000,000		„	8.0	11.6	14.5	18.5.31	6.12		
„ (る 號)	* 5,000,000	0	0	5,000,000	22,475,000	97	„	13.5	14.5	16.5.1	5.11		
北越製紙株式會社(第一回)	* 1,000,000	0	0	1,000,000	1,000,000	100	9.0	13.3	14.2	18.2.	3.9		
<b>セメント</b>	12,300,000	3,233,000	766,000	8,241,000									
淺野セメント株式會社(第三回)	4,000,000	2,500,000	500,000	1,000,000		100	7.5	7.11	10.10	14.10.	6.12		

備 考 發年月及据置滿期ノ欄中普通ノ活字ハ大正ノ年月ニシテ内太ノ活字ハ明治ノ年月ナリ、\*印ヲ付セルハ當半季間ノ新發分ナリ

發行會社名	備考
淺野セメント株式會社(第四回)	
„ (第五回)	
日本硬質陶器株式會社(第一回)	
豐國セメント株式會社(第一回)	
„ (第二回)	
<b>化學工業</b>	
日本窒素肥料株式會社(第二回)	
„ (第三回)	
株式會社日沙商會(第一回)	
星製藥株式會社(第一回)	
„ (第二回)	
„ (第三回)	
大阪アルカリ株式會社(第六回)	
„ (第八回)	
大日本人造肥料株式會社(第三回)	
ダンロップ護謨株式會社(第一回)	
<b>製造工業</b>	
日本樂器製造株式會社(第一回)	

備 考 發年月及据置滿期

發行會社名	發行高	前季未迄	當半季未	各未償還高	各未償還高合計	發(百圓)行圓(付)格	利	發	据	償	利	備
		償還高	償還高									
		圓	圓	圓	圓	圓	分厘	年月	年月	年月日	月月	
淺野セメント株式會社(第四回)	2,000,000	750,000	250,000	1,000,000		96½	7.5	8.11	11.10	15: 6.30	6.12	
„ (第五回)	3,500,000	0	0	3,500,000	5,500,000	98	8.0	12. 3	14. 2	17: 2.	7. 8	
日本硬質陶器株式會社(第一回)	400,000	13,000	16,000	371,000	371,000	95	9.5	11.11	13.11	15:11.	5.11	
豐國セメント株式會社(第一回)	400,000	30,000	0	370,000		100	8.0	6.11	7.11	13:11.23	6.12	舊佐賀セメント社債
„ (第二回)	* 2,000,000	0	0	2,000,000	2,370,000	97½	8.0	13. 2	—	15: 2.20	2. 8	物上擔保附(工場抵當)
<b>化學工業</b>	18,894,650	2,000,000	1,450,000	15,444,650								
日本窒素肥料株式會社(第二回)	1,000,000	800,000	200,000	0		98	6.0	6. 5	8. 4	13:11.30	5.11	
„ (第三回)	1,000,000	800,000	0	200,000	200,000	„	„	6.11	8.10	„	„	
株式會社日沙商會(第一回)	1,000,000	0	0	1,000,000	1,000,000	100	9.0	11. 5	13. 5	17: 5.	5.11	
星製藥株式會社(第一回)	1,000,000	250,000	750,000	0		„	8.0	11. 6	12. 5	13: 6. 1	{ 3. 6 9.12	
„ (第二回)	2,000,000	0	500,000	1,500,000		„	„	11. 8	12. 7	13: 8. 1	„	
„ (第三回)	5,000,000	0	0	5,000,000	6,500,000	„	9.0	12.12	13. 1	15:12. 1	6.12	
大阪アルカリ株式會社(第六回)	1,000,000	150,000	0	850,000		„	6.5	6. 9	9. 9	14: 9.25	„	
„ (第八回)	1,000,000	0	0	1,000,000	1,850,000	„	7.0	7. 8	10. 8	15: 8. 5	„	
大日本人造肥料株式會社(第三回)	5,000,000	0	0	5,000,000	5,000,000	96	„	10. 4	11. 4	14: 4.	„	舊日本化學肥料社債 物上擔保附(工場抵當)
ダンロップ護謨株式會社(第一回)	894,650	0	0	894,650	894,650	100	9.0	6. 8	—	17: 7.31	6.12	物上擔保附(工場抵當)
<b>製造工業</b>	33,900,000	6,649,000	2,350,000	24,901,000								
日本樂器製造株式會社(第一回)	1,000,000	0	100,000	900,000		97½	9. 0	10.12	13. 6	17:12.	6.12	

備考 發行年月及据置満期ノ欄中普通ノ活字ハ大正ノ年月ニシテ肉太ノ活字ハ明治ノ年月ナリ、\*印ヲ付セルハ當半季間ノ新發行分ナリ

考

ンベン社債  
期交渉中

發行會社名	發行高	前季末迄		當季間		各 未償還高 合計	發 行 價 格	利 率	發 行 年 月	据 置 滿 期	償 還 滿 期	利 子 仕 拂 期	備 考
		償還高	償還高	償還高	償還高								
日本樂器製造株式會社 (第二回)	* 1,000,000	0	0	0	1,000,000	97½	8.5	13. 4	14. 4	16: 4.	4.10		
„ (第三回)	* 150,000	0	0	0	150,000	2,050,000	„	„	„	„	„		
東京瓦斯電氣工業株式會社 (第一回)	3,000,000	100,000	100,000	0	2,800,000	99½	7.0	8. 3	11. 3	16: 3.19	6.12		
„ (第二回)	2,500,000	2,500,000	0	0	0	100	11.0	9. 9	—	12: 9.19	„		
„ (第三回)	1,200,000	0	0	0	1,200,000	4,000,000	„	9.5	12.12	13.12	15:12.16	6.12	
東京製綱株式會社(第一回)	3,000,000	1,500,000	1,500,000	0	0	99	6.0	6. 6	9. 7	13: 1.31	„		
„ (第二回)	1,500,000	0	0	0	1,500,000	1,500,000	98	8.0	13. 2	14. 1	18: 1.	1. 7	
秋田木材株式會社(第一回)	1,000,000	0	0	0	1,000,000	1,000,000	100	9.5	12. 8	14. 2	15: 8.31	2. 8	
株式會社川北電氣製作所 (第一回)	600,000	0	0	0	600,000	600,000	98	9.0	10. 8	12. 8	15: 8.	6.12	舊日本電話工業社債
樺太工業株式會社(第一回)	2,500,000	0	0	0	2,500,000	2,500,000	100	„	12. 3	13. 3	15: 3. 1	3. 9	物上擔保附(工場抵當)
大正木管株式會社(第一回)	300,000	10,000	0	0	290,000	290,000	„	7.5	8.11	11.10	26:10.31	3. 9	
大日本木管株式會社 (第一回)	2,000,000	300,000	300,000	0	1,400,000	1,400,000	99½	9.0	10. 4	11. 4	14: 4.	4.10	
東工業株式會社(第一回)	250,000	0	0	0	250,000	100	„	11. 5	13. 5	17: 5.28	5.11		
„ (第二回)	250,000	0	0	0	250,000	500,000	„	„	11.10	13.10	17:10.15	„	
汽車製造株式會社(第一回)	1,000,000	950,000	50,000	0	0	„	6.5	7. 5	9. 4	14: 4.30	6.12		
„ (第二回)	* 650,000	0	0	0	650,000	650,000	„	7.5	13. 1	14. 1	18: 1.15	1. 7	
共立電機電線株式會社 (第一回)	1,200,000	800,000	0	0	400,000	95	9.0	8.12	10.11	18:11.30	6.12		
„ (第二回)	500,000	489,000	0	0	11,000	411,000	100	12.0	10. 3	12. 3	17: 3.	3. 9	

備考 發行年月及据置滿期ノ欄中普通ノ活字ハ大正ノ年月ニシテ肉太ノ活字ハ明治ノ年月ナリ、\*印ヲ付セルハ當季間ノ新發行分ナリ

發行會社名
廣島瓦斯電軌株式會社 (第一回)
森永製菓株式會社(第二回)
„ (第三回)
„ (第四回)
盛岡電氣工業株式會社 (第二回)
„ (第三回)
„ (第四回)
„ (第五回)
„ (第六回)
„ (第七回)
其 他
飯田索道株式會社(第一回)
日本活動寫眞株式會社 (第一回)
„ (第二回)
東海倉庫株式會社(第一回)
東洋捕鯨株式會社(第二回)
東洋拓殖株式會社(第一回)
„ (第二回)
„ (第三回)

備考 發行年月

備考

發行會社名	發行高	前季末迄	當季季間	未償還高	各未償還高合計	發(行)圓(價)二(付)格	利	發	据	價	利	備考
		償還高	償還高									
廣島瓦斯電軌株式會社(第一回)	4,000,000	0	0	4,000,000	4,000,000	96	8.0	12.9	14.9	17.9	6.12	物上擔保附 (工場及軌道抵當)
森永製菓株式會社(第二回)	350,000	0	0	350,000		100	9.0	12.6	—	15.5.31	5.11	
„ (第三回)	2,000,000	0	0	2,000,000		„	10.0	12.11	13.11	15.11.2	6.12	
„ (第四回) *	650,000	0	0	650,000	3,000,000	„	„	13.3	14.3	16.3	„	
盛岡電氣工業株式會社(第二回)	300,000	0	300,000	0		„	8.0	10.6	11.6	13.6.28	6.12	
„ (第三回)	500,000	0	0	500,000		„	9.0	11.7	13.7	16.7.20	„	
„ (第四回)	50,000	0	0	500,000		„	„	11.12	12.12	15.12.28	„	
„ (第五回)	700,000	0	0	700,000		97½	„	12.7	13.6	17.6.28	„	
„ (第六回)	300,000	0	0	300,000		„	„	12.8	13.8	17.8.1	2.8	
„ (第七回) *	1,000,000	0	0	1,000,000	3,000,000	100	„	13.6	14.6	18.6	6.12	
<b>其他</b>	240,779,400	19,800,431	11,134,950	209,844,019								
飯田索道株式會社(第一回)	150,000	0	0	150,000	150,000	100	12.0	11.4	12.12	15.12.1	6.12	
日本活動寫眞株式會社(第一回)	1,000,000	0	0	1,000,000		97	8.0	10.5	11.5	15.5.9	5.11	
„ (第二回)	1,000,000	0	0	1,000,000	2,000,000	100	9.0	12.4	14.4	17.4.20	4.10	
東海倉庫株式會社(第一回)	90,000	50,000	0	40,000	40,000	„	6.0	5.11	7.11	15.11.9	5.11	
東洋捕鯨株式會社(第二回)	1,000,000	400,000	0	600,000	600,000	98	6.5	6.5	9.5	16.5.19	6.12	
東洋拓殖株式會社(第一回)	(Fr 50,000,000) 19,350,000	(Fr 19,225,500) 7,440,269	(Fr 14,361,500) 5,557,900	(Fr 16,413,000) 6,351,831		96½	5.0	2.3	6.9	31.9	3.9	發行地(佛國)
„ (第二回)	2,000,000	350,000	50,000	1,600,000		100	5.3	6.4	9.3	26.3.1	„	
„ (第三回)	10,000,000	1,750,000	250,000	8,000,000		98	6.0	6.10	9.10	19.10.25	6.12	

備考 發行年月及据置滿期ノ欄中普通ノ活字ハ大正ノ年月ニシテ尙太ノ活字ハ明治ノ年月ナリ、\*印ヲ付セルハ當季季間ノ新發行ノ分ナリ

舊日本電話工業社債  
物上擔保附(工場抵當)

發行會社名	發行高	前季末迄	當季中間	未償還高	各未償還高合計	發(百行圓價二格付)	利	發	据	償	利	備	考
		償還高	償還高										
	圓	圓	圓	圓	圓	圓	分厘	年月	年月	年月日	月月		
東洋拓殖株式會社(第五回)	5,000,000	600,000	0	4,400,000		98	6.5	8. 1	10. 1	15: 1.15	6.12		
” (第六回)	5,000,000	400,000	200,000	4,400,000		98½	”	8. 8	10. 8	15: 8.	”		
” (第七回)	10,000,000	1,000,000	500,000	8,500,000		97½	”	8.10	10.10	18:10.	”		
” (第八回)	2,000,000	0	0	2,000,000		100	5.1	8.12	13.12	18:12.	”		
” (第九回)	5,000,000	1,500,000	0	3,500,000		97	7.0	9. 3	10. 3	14: 3.20	”		
” (第十回)	3,000,000	900,000	0	2,100,000		”	”	”	”	14: 3.22	”		
” (第十五回)	5,000,000	3,000,000	500,000	1,500,000		96	7.5	9. 9	11. 9	14: 9.30	”		
” (第十六回)	10,000,000	0	500,000	9,500,000		97½	”	10. 2	12. 2	15 { 2.28 3.1	3. 9		
” (第十七回)	10,000,000	0	0	10,000,000		95½	7.0	10. 6	12. 6	17: 6.15	6.12		
” (第十八回)	3,500,000	0	0	3,500,000		100	5.0	10.12	—	20:12.	”		
” (第十九回)	10,000,000	0	0	10,000,000		97	7.0	11. 3	12. 3	16: 3. 1	3. 9		
” (第廿回)	2,000,000	0	0	2,000,000		{ 100 98	6.0	11. 6	16. 6	26: 6.	6.12		
” (第廿一回)	1,000,000	0	0	1,000,000		”	5.1	11. 7	—	21: 5.31	5.11		
” (第廿二回)	15,000,000	0	0	15,000,000		{ 97½ 98	7.5	11. 8	—	13: 9. 1	3. 9		
” (第廿三回)	10,000,000	0	0	10,000,000		98½	7.0	11.12	12.10	17: 2.	2. 8		
” (第廿四回)	15,000,000	0	0	15,000,000		97	”	”	”	”	”		
” (第廿五回)	(\$ 19,900,000) 39,919,400	(\$ 277,000) 555,662	0	(\$ 19,623,000) 39,363,738		\$ 92	6.0	12. 3	—	42: 3.15	3. 9	發行地(米國)	
” (第廿六回)	350,000	0	0	350,000		100	”	12. 5	14. 4	24: 4.22	6.12		

備考 發行年月及据置滿期ノ欄中普通ノ活字ハ大正ノ年月ニシテ肉太ノ活字ハ明治ノ年月ナリ \*印ナ付セルハ當季中間ノ新發行分ナリ

發行會社名
東洋拓殖株式會社 (第廿七回)
” (第廿八回)
” (第廿九回)
” (第卅回)
” (第卅一回)
” (第卅二回)
” (第卅三回)
” (第卅四回)
東省實業株式會社(第二回)
” (第三回)
” (第四回)
東京灣埋立株式會社( 號)
” (第一回)
” (第二回)
” (第三回)
東亞興業株式會社(第一回)
凸版印刷株式會社(第一回)
海外興業株式會社(第一回)

備考 發行年月及据置滿期

備考

發行會社名	發行高	前季末迄	當季間	未償還高	各未償還高合計	發(百圓)行圓(價二付)格	利率	發行年月	据置滿期	償還滿期	利子仕拂期	備考
		償還高	償還高									
東洋拓殖株式會社	圓	圓	圓	圓	圓	圓	分厘	年月	年月	年月日	月月	
(第廿七回)	2,000,000	0	0	2,000,000		100	7.0	12.7	—	17:7.31	6.12	
„ (第廿八回)	3,000,000	0	0	3,000,000		95	„	12.10	14.10	17:10.19	3.9	
„ (第廿九回)	250,000	0	0	250,000		100	5.5	12.12	17.12	27:12.15	6.12	
„ (第卅回)	4,800,000	0	0	4,800,000		„	5.0	„	—	22:12.1	„	
„ (第卅一回)	2,000,000	0	0	2,000,000		„	7.0	„	—	17:12.28	„	
„ (第卅二回) *	900,000	0	0	900,000		„	5.0	13.5	—	18:12.	„	
„ (第卅三回) *	490,000	0	0	490,000		„	„	„	—	19:12.	„	
„ (第卅四回) *	12,000,000	0	0	12,000,000	183,505,569	„	6.5	13.6	19.6	29:6.	„	
東省實業株式會社(第二回)	750,000	0	0	750,000		„	8.0	8.9	11.8	21:8.31	„	
„ (第三回)	750,000	0	0	750,000		„	„	11.4	14.2	21:4.16	3.9	
„ (第四回)	500,000	0	0	500,000	2,000,000	„	9.0	12.3	17.2	22:2.28	„	
東京灣埋立株式會社い 號	1,000,000	600,000	400,000	0		„	7.5	8.5	10.4	13:4.30	6.12	舊鶴見埋立社債
„ (第一回)	500,000	0	0	500,000		„	9.5	11.7	13.6	16:6.	„	
„ (第二回)	150,000	0	0	150,000		„	„	11.11	13.10	16.10.	„	
„ (第三回)	350,000	0	0	350,000	1,000,000	„	„	12.4	14.4	17:4.29	„	
東亞興業株式會社(第一回)	5,000,000	0	0	5,000,000	5,000,000	95	7.0	10.4	12.4	15:4.	4.10	
凸版印刷株式會社(第一回) *	500,000	0	0	500,000	500,000	100	10.0	13.4	15.3	18:3.	„	
海外興業株式會社(第一回)	900,000	450,000	450,000	0		„	6.0	7.6	9.11	13:12.1	6.12	

備考 發行年月及据置滿期ノ欄中普通ノ活字ハ大正ノ年月ニシテ肉太ノ活字ハ明治ノ年月ナリ、\*印ヲ付セルハ當季間ノ新發行分ナリ

地(米國)



發行會社名	發行高	前季末迄		當季中間		各 未償還高 合 計	發(百) 行圓 價二 付格	利 率	發 行 年 月	据 還 滿 期	償 還 滿 期	利 子 仕 拂 期	備 考
		償 還 高	償 還 高	償 還 高	償 還 高								
	圓	圓	圓	圓	圓	圓	圓	分厘	年月	年月	年月日	月月	
海外興業株式會社(第二回)	1,900,000	400,000	1,500,000	0	0	100	6.0		8.12	10.12	14: 1. 1	3.9	
„ (第三回)	200,000	0	200,000	0	0	„	„		10. 5	—	12:12.	6.12	
„ (第四回)	400,000	0	400,000	0	0	„	„		10. 7	13. 6	13: 7.	1. 7	
„ (第五回)	200,000	0	200,000	0	0	„	„		10.12	13.11	13:12.	6.12	
„ (第六回) *	2,750,000	0	0	2,750,000	2,750,000	„	„		13. 3	16.11	22:12.	3. 9	
株式會社田口商會(第一回)	25,000	0	5,000	20,000	20,000	„	12.0		8. 5	10.11	15: 6.	6.12	
玉川水道株式會社(第一回)	1,500,000	0	0	1,500,000	97	8.0		11. 9	—	14: 9. 1	3. 9	物上擔保附(工場抵當)	
„ (第二回)	1,250,000	0	0	1,250,000	97	„		12. 7	—	„	„	„ ( „ )	
名古屋養牛株式會社(第一回)	25,000	4,000	0	21,000	21,000	100	9.9		1.12	3.12	13:12. 1	6.12	
株式會社萬朝報社(第一回)	500,000	10,500	192,390	297,110	„	8.0		11.11	12.11	15:11.	4.10		
„ (第二回)	230,000	0	59,660	170,340	467,450	„	„	„	„	„	„		
不二興業株式會社(第一回)	500,000	50,000	0	450,000	450,000	„	7.3		8. 5	10.12	30:12.21	6.12	物上擔保附 工場抵當)
京都信託株式會社(第一回)	250,000	0	0	250,000	„	9.0		12. 3	—	15: 3.	„		
„ (第二回)	250,000	0	0	250,000	500,000	„	„		12. 6	—	15: 6.	5.11	
甲陽土地株式會社(第一回) *	500,000	0	0	500,000	500,000	95	10.0		13. 4	14. 4	16: 4.	„	
株式會社三越吳服店(第三回)	1,000,000	340,000	170,000	490,000	490,000	100	6.5		6.11	11.10	14:10.31	4.10	
株式會社白木屋吳服店(第一回)	3,000,000	0	0	3,000,000	3,000,000	97	8.0		10. 4	12. 4	15: 4.10	6.12	
新宿ホテル株式會社(第一回)	100,000	0	0	100,000	100,000	100	12.0		11. 9	13. 2	14: 8.31	3. 9	

備 考 發行年月及据置滿期ノ欄中普通ノ活字ハ大正ノ年月ニシテ肉太ノ活字ハ明治ノ年月ナリ、\*印ヲ付セルハ當季中間ノ新發行分ナリ

發行會社名
廣海商事株式會社(第一回)

備 考 發行年月及据

發行會社名	發行高	前季末迄	當季間	未償還高	各 未償還高 合計	發(百 行圓 價二 格付)	利 率	發 行 年 月	据 置 滿 期	償 還 滿 期	利 子 仕 拂 期	備 考
		償還高	償還高									
廣海商事株式會社(第一回)	4,000,000	0	0	4,000,000	4,000,000	100	8.0	11. 7	—	20:12. 1	12	

考

(工場抵當)

( ” )

工場抵當)

備 考 發行年月及据置滿期ノ欄中普通ノ活字ハ大正ノ年月ニシテ肉太ノ活字ハ明治ノ年月ナリ、\*印ヲ付セルハ當季間ノ新發行分ナリ

[The main body of the page is mostly blank with faint horizontal lines, suggesting a ledger or table structure.]

名

總

國	內外	府	縣	市	區
		府縣		市區	

債券及社債

銀行	業
興勸貯拓殖農	業業蓄殖產工

會社	社	社	債
鐵海鑛電紡製七化製其	道運業燈績糖紙	及及及及及	軌造治電糖及
	メソ	ト	及
	學造他	工工	諸

大正十三年上半季中發行公債社債種類別月別表

名稱	一月	二月	三月	四月	五月	六月	合計	大正十二年		大正十一年		大正十年		大正九年
								下半季合計	上半季合計	下半季合計	上半季合計	下半季合計	上半季合計	
總計	33,145,025	177,910,275	270,118,668	287,110,948	504,143,413	158,087,398	1,430,521,727	735,596,663	711,043,164	674,223,710	640,847,957	655,671,644	809,126,027	752,948,950
國內外債	614,225	108,610,275	151,816,518	190,561,748	462,583,413	92,049,898	1,006,236,077	282,977,263	447,570,214	352,493,500	450,688,257	385,475,544	510,671,477	509,191,850
府縣債	1,115,000	0	18,670,900	2,565,200	646,000	1,567,500	24,564,600	1,572,000	30,532,100	2,163,000	21,859,800	6,557,900	22,004,750	5,815,100
市區債	9,015,800	0	48,581,250	954,000	400,000	28,870,000	87,821,050	73,926,400	29,068,450	59,264,400	10,559,900	45,549,200	27,987,100	16,241,000
債券及社債	22,400,000	69,300,000	51,050,000	93,030,600	40,520,000	35,600,000	311,900,000	377,121,000	203,872,400	260,302,810	157,740,000	218,089,000	248,462,700	221,701,000
銀行債券	14,750,000	51,300,000	3,550,000	42,380,000	12,130,000	13,400,000	137,510,000	179,630,000	109,653,000	112,752,810	93,940,000	113,989,000	135,312,700	106,021,000
興業債	2,000,000	30,000,000	0	16,000,000	2,000,000	2,500,000	52,500,000	90,670,000	34,500,000	19,000,000	15,500,000	34,650,000	72,450,000	52,000,000
勸業債	0	20,000,000	0	11,180,000	8,410,000	10,000,000	49,590,000	24,620,000	32,533,000	37,419,810	39,500,000	30,997,000	30,600,000	19,500,000
貯蓄債	0	0	0	0	0	0	0	0	0	0	0	0	0	0
拓殖債	0	0	1,300,000	0	0	0	1,300,000	15,000,000	8,600,000	4,500,000	3,000,000	18,788,300	5,752,700	15,300,000
殖産債	7,000,000	0	0	0	0	0	7,000,000	20,500,000	8,300,000	24,300,000	13,000,000	8,000,000	9,000,000	9,000,000
農工債	5,750,000	1,300,000	2,250,000	15,200,000	1,720,000	900,000	27,120,000	28,840,000	25,720,000	27,533,000	22,940,000	21,553,700	17,510,000	10,221,000
會社債	7,650,000	18,000,000	47,500,000	50,650,000	28,390,000	22,200,000	174,390,000	197,491,000	94,219,400	147,550,000	63,800,000	104,100,000	113,150,000	115,680,000
鐵道及軌道會社債	0	10,500,000	0	34,500,000	1,000,000	2,000,000	48,000,000	66,052,000	0	62,000,000	150,000	48,500,000	26,000,000	43,500,000
海運及造船會社債	0	0	8,000,000	0	0	0	8,000,000	10,800,000	10,000,000	14,750,000	0	3,000,000	10,000,000	5,000,000
鑛業及冶金會社債	0	0	0	0	0	0	0	0	500,000	550,000	905,000	6,000,000	0	10,500,000
電燈及電力會社債	7,000,000	4,000,000	31,100,000	14,000,000	21,000,000	6,200,000	83,300,000	80,189,000	30,000,000	18,250,000	33,000,000	23,000,000	38,550,000	10,080,000
紡績及織物會社債	0	0	4,000,000	0	0	1,000,000	5,000,000	14,150,000	5,000,000	1,300,000	1,350,000	1,050,000	2,400,000	5,100,000
製糖及釀造會社債	0	0	0	0	0	0	0	0	0	300,000	0	5,000,000	0	6,000,000
製紙會社債	0	0	1,000,000	0	5,000,000	0	6,000,000	0	0	0	5,000,000	5,000,000	0	5,000,000
セメント及窯業會社債	0	2,000,000	0	0	0	0	2,000,000	0	3,500,000	400,000	0	0	0	0
化學工業會社債	0	0	0	0	0	0	0	5,000,000	0	2,000,000	2,000,000	0	5,000,000	5,000,000
製造工業會社債	650,000	1,500,000	650,000	1,150,000	0	1,000,000	4,950,000	8,000,000	2,850,000	250,000	500,000	1,100,000	2,000,000	2,500,000
其他諸會社債	0	0	2,750,000	1,000,000	1,390,000	12,000,000	17,140,000	13,300,000	42,369,400	47,750,000	12,750,000	11,450,000	29,200,000	23,000,000

大正十三年上半季中發行公債社債種類別月別表

名稱	一月	二月	三月	四月	五月	六月	合計	大正十二年		大正十一年		大正十年		大正九年	
								下半年合計	上半年合計	下半年合計	上半年合計	下半年合計	上半年合計	下半年合計	上半年合計
								圓	圓	圓	圓	圓	圓	圓	圓
<b>總計</b>	33,145,025	177,910,275	270,118,668	287,110,948	504,143,413	158,087,398	1,430,521,727	735,596,663	711,043,164	674,223,710	640,847,957	655,671,644	809,126,027	752,948,950	423,000,000
<b>國債</b>	614,225	108,610,275	151,816,518	190,561,748	462,583,413	92,049,898	1,006,236,077	282,977,263	447,570,214	352,493,500	450,688,257	385,475,544	510,671,477	509,191,850	268,000,000
<b>內外債</b>	614,225	108,610,275	151,816,518	190,561,748	462,583,413	92,049,898	1,006,236,077	282,977,263	447,570,214	352,493,500	450,688,257	385,475,544	510,671,477	509,191,850	268,000,000
<b>府縣債</b>	1,115,000	0	18,670,900	2,565,200	646,000	1,567,500	24,564,600	1,572,000	30,532,1000	2,163,000	21,859,800	6,557,900	22,004,750	5,815,100	11,000,000
<b>市區債</b>	9,015,800	0	48,581,250	954,000	400,000	28,870,000	87,821,050	73,926,400	29,068,450	59,264,400	10,559,900	45,549,200	27,987,100	16,241,000	13,000,000
<b>債券及社債</b>	22,400,000	69,300,000	51,050,000	93,030,600	40,520,000	35,600,000	311,900,000	377,121,000	203,872,400	260,302,810	157,740,000	218,089,000	248,462,700	221,701,000	130,000,000
<b>銀行債券</b>	14,750,000	51,300,000	3,550,000	42,380,000	12,130,000	13,400,000	137,510,000	179,630,000	109,653,000	112,752,810	93,940,000	113,989,000	135,312,700	106,021,000	63,000,000
<b>興業債</b>	2,000,000	30,000,000	0	16,000,000	2,000,000	2,500,000	52,500,000	90,670,000	34,500,000	19,000,000	15,500,000	34,650,000	72,450,000	52,000,000	34,000,000
<b>勸業債</b>	0	20,000,000	0	11,180,000	8,410,000	10,000,000	49,590,000	24,600,000	32,533,000	37,419,810	39,500,000	30,997,000	30,600,000	19,500,000	26,000,000
<b>貯蓄債</b>	0	0	0	0	0	0	0	0	0	0	0	0	0	0	0
<b>拓殖債</b>	0	0	1,300,000	0	0	0	1,300,000	15,000,000	8,600,000	4,500,000	3,000,000	18,788,300	5,752,700	15,300,000	7,000,000
<b>殖産債</b>	7,000,000	0	0	0	0	0	7,000,000	20,500,000	8,300,000	24,300,000	13,000,000	8,000,000	9,000,000	9,000,000	7,000,000
<b>農工債</b>	5,750,000	1,300,000	2,250,000	15,200,000	1,720,000	900,000	27,120,000	28,840,000	25,720,000	27,533,000	22,940,000	21,553,700	17,510,000	10,221,000	19,000,000
<b>會社社債</b>	7,650,000	18,000,000	47,500,000	50,650,000	28,390,000	22,200,000	174,390,000	197,491,000	94,219,400	147,550,000	63,800,000	104,100,000	113,150,000	115,680,000	27,000,000
<b>鐵道及軌道會社社債</b>	0	10,500,000	0	34,500,000	1,000,000	2,000,000	48,000,000	66,052,000	0	62,000,000	150,000	48,500,000	26,000,000	43,500,000	19,000,000
<b>海運及造船會社社債</b>	0	0	8,000,000	0	0	0	8,000,000	10,800,000	10,000,000	14,750,000	0	3,000,000	10,000,000	5,000,000	5,000,000
<b>鑛業及冶金會社社債</b>	0	0	0	0	0	0	0	0	500,000	550,000	905,000	6,000,000	0	10,500,000	2,000,000
<b>電燈及電力會社社債</b>	7,000,000	4,000,000	31,100,000	14,000,000	21,000,000	6,200,000	83,300,000	80,189,000	30,000,000	18,250,000	33,000,000	23,000,000	38,550,000	10,080,000	10,080,000
<b>紡績及織物會社社債</b>	0	0	4,000,000	0	0	1,000,000	5,000,000	14,150,000	5,000,000	1,300,000	1,350,000	1,050,000	2,400,000	5,100,000	1,000,000
<b>製糖及釀造會社社債</b>	0	0	0	0	0	0	0	0	0	300,000	0	5,000,000	0	6,000,000	0
<b>製紙會社社債</b>	0	0	1,000,000	0	5,000,000	0	6,000,000	0	0	0	5,000,000	5,000,000	0	5,000,000	0
<b>メント及窯業會社社債</b>	0	2,000,000	0	0	0	0	2,000,000	0	3,500,000	400,000	0	0	0	0	0
<b>化學工業會社社債</b>	0	0	0	0	0	0	0	5,000,000	0	2,000,000	2,000,000	0	5,000,000	5,000,000	0
<b>製造工業會社社債</b>	650,000	1,500,000	650,000	1,150,000	0	1,000,000	4,950,000	8,000,000	2,850,000	250,000	500,000	1,100,000	2,000,000	2,500,000	0
<b>其他諸會社社債</b>	0	0	2,750,000	1,000,000	1,390,000	12,000,000	17,140,000	13,300,000	42,369,400	47,750,000	12,750,000	11,450,000	29,200,000	23,000,000	0

大正十三年上半季中發行公債社債種類別月別表

月	大正十二年					大正十一年		大正十年		大正九年		大正八年		大正七年				
	二月	三月	四月	五月	六月	合計	下半季合計	上半季合計	下半季合計	上半季合計	下半季合計	上半季合計	下半季合計	上半季合計	下半季合計	上半季合計		
5,023	177,910,275	270,118,668	287,110,948	504,143,413	158,087,398	1,430,521,727	735,596,663	711,043,164	674,223,710	640,847,957	655,671,644	809,126,027	752,948,950	423,955,950	553,484,619	350,171,100	501,536,625	209,608,400
1,225	108,610,275	151,816,518	190,561,748	462,583,413	92,049,898	1,006,236,077	282,977,263	447,570,214	352,493,500	450,688,257	385,475,544	510,671,477	509,191,850	268,799,750	323,938,650	267,133,500	305,351,125	118,143,900
1,225	108,610,275	151,816,518	4,146,375	104,023,786	92,049,898	461,261,077	282,977,263	447,570,214	352,493,500	450,688,257	385,475,544	510,671,477	392,035,850	268,799,750	323,938,650	267,133,500	305,351,125	118,143,900
0	0	0	186,415,373	358,559,627	0	544,975,000	0	0	0	0	0	0	117,156,000	0	0	0	0	0
0	0	18,670,900	2,565,200	646,000	1,567,500	24,564,600	1,572,000	30,532,1000	2,163,000	21,859,800	6,557,900	22,004,750	5,815,100	11,596,100	6,535,500	5,512,000	311,500	3,392,000
0	0	0	55,000	0	86,500	141,500	0	3,379,000	0	3,098,000	0	2,179,000	70,000	2,178,000	0	995,000	0	1,218,000
0	0	18,670,900	2,510,200	646,000	1,481,000	24,423,100	1,572,000	27,153,100	2,163,000	18,761,800	6,558,400	19,825,750	5,745,100	9,418,100	6,535,500	4,517,000	311,500	2,174,000
0	0	48,581,250	954,000	400,000	28,870,000	87,821,050	73,926,400	29,068,450	59,264,400	10,559,900	45,549,200	27,987,100	16,241,000	13,094,100	15,000,000	1,635,600	4,250,000	3,197,500
0	0	48,581,250	954,000	400,000	28,870,000	87,821,050	73,926,400	29,068,450	59,264,400	10,559,900	45,549,200	27,987,100	16,241,000	13,094,100	15,000,000	1,635,600	4,250,000	3,197,500
0	0	0	0	0	0	0	0	0	0	0	0	0	0	0	0	0	0	0
69,300,000	51,050,000	93,030,600	40,520,000	35,600,000	311,900,000	377,121,000	203,872,400	260,302,810	157,740,000	218,089,000	248,462,700	221,701,000	130,466,010	208,010,469	75,890,000	191,624,000	84,875,000	
51,300,000	3,550,000	42,380,000	12,130,000	13,400,000	137,510,000	179,630,000	109,653,000	112,752,810	93,940,000	113,989,000	135,312,700	106,021,000	103,366,010	82,810,500	59,420,000	161,950,000	36,010,000	
30,000,000	0	16,000,000	2,000,000	2,500,000	52,500,000	90,670,000	34,500,000	19,000,000	15,500,000	34,650,000	72,450,000	52,000,000	34,200,000	19,500,000	16,000,000	111,750,000	10,000,000	
20,000,000	0	11,180,000	8,410,000	10,000,000	49,590,000	24,620,000	32,533,000	37,419,810	39,500,000	30,997,000	30,600,000	19,500,000	35,136,410	28,470,000	26,000,000	21,000,000	18,950,000	
0	0	0	0	0	0	0	0	0	0	0	0	0	0	0	0	0	0	
0	1,300,000	0	0	0	1,300,000	15,000,000	8,600,000	4,500,000	3,000,000	18,788,300	5,752,700	15,300,000	7,409,600	7,300,500	3,820,000	6,600,000	0	
0	0	0	0	0	7,000,000	20,500,000	8,300,000	24,300,000	13,000,000	8,000,000	9,000,000	9,000,000	7,000,000	12,500,000	2,000,000	0	0	
1,300,000	2,250,000	15,200,000	1,720,000	900,000	27,120,000	28,840,000	25,720,000	27,533,000	22,940,000	21,553,700	17,510,000	10,221,000	19,620,000	15,040,000	11,600,000	22,600,000	7,060,000	
18,000,000	47,500,000	50,650,000	28,390,000	22,200,000	174,390,000	197,491,000	94,219,400	147,550,000	63,800,000	104,100,000	113,150,000	115,680,000	27,100,000	125,199,969	16,470,000	29,674,000	48,865,000	
10,500,000	0	34,500,000	1,000,000	2,000,000	48,000,000	66,052,000	0	62,000,000	150,000	48,500,000	26,000,000	43,500,000	10,000,000	50,000,000	0	324,000	10,000,000	
0	8,000,000	0	0	0	8,000,000	10,800,000	10,000,000	14,750,000	0	3,000,000	10,000,000	5,000,000	5,000,000	31,500,000	0	500,000	10,000,000	
0	0	0	0	0	0	0	500,000	550,000	9050,000	6,000,000	0	10,500,000	2,000,000	3,000,000	60,000	0	5,000,000	
4,000,000	31,100,000	14,000,000	21,000,000	6,200,000	83,300,000	80,189,000	30,000,000	18,250,000	33,000,000	23,000,000	38,550,000	10,080,000	500,000	7,999,969	1,000,000	13,190,000	8,250,000	
0	4,000,000	0	0	1,000,000	5,000,000	14,150,000	5,000,000	1,300,000	1,350,000	1,050,000	2,400,000	5,100,000	1,000,000	1,950,000	0	5,000,000	0	
0	0	0	0	0	0	0	0	300,000	0	5,000,000	0	6,000,000	0	2,000,000	0	5,000,000	5,000,000	
0	1,000,000	0	5,000,000	0	6,000,000	0	0	0	5,000,000	5,000,000	0	5,000,000	0	5,000,000	4,000,000	0	4,000,000	
2,000,000	0	0	0	0	2,000,000	0	3,500,000	400,000	0	0	0	0	0	2,000,000	0	4,000,000	4,015,000	
0	0	0	0	0	0	5,000,000	0	2,000,000	2,000,000	0	5,000,000	5,000,000	0	500,000	1,000,000	1,000,000	700,000	
1,500,000	650,000	1,150,000	0	1,000,000	4,950,000	8,000,000	2,850,000	250,000	500,000	1,100,000	2,000,000	2,500,000	0	1,600,000	3,100,000	0	1,000,000	
0	2,750,000	1,000,000	1,390,000	12,000,000	17,140,000	13,300,000	42,369,400	47,750,000	12,750,000	11,450,000	29,200,000	23,000,000	8,600,000	19,650,000	7,310,000	660,000	900,000	

大正十三年上半季中發行公債社債月別明細表 (其一)

發行月	名	稱	發行高	發行價格(圓)	利率	期限	償還滿期	券面種類	摘要
一月	總計		1,430,521,727						
	五分利公債	(あ)	100	{ 90 100	5.0	8.	58.		3.9
	"	(た)	100	{ 92 100	"	9.	59.		"
	"	(け)	1,650	{ 88 100	"	11.	61.		"
	"	(さ)	225	100	"	14.	64.		"
	"	(ま)	1,025	100	"	15.	65.		"
	"	(や)	177,100	{ 96 97	"	16.	66.		"
	五分利國庫債券	(第九回)	434,025	100	"	13.3	14.12	25,50,100,500,1,000,5,000,10,000.	3.6 9.12
	埼玉縣公債	(い)	380,000	100	8.5	13.3	18.3	1,000,5,000.	3.9
	三重縣公債	(い)	735,000	"	7.5	19.12	17.3	5,000,10,000.	3.
	東京市公債	(い)	9,015,800	"	4.8	19.12	42.12		3.9
	日本興業銀行	(第八十八回)	2,000,000	100	7.0	18.1	28.1	50,000.	6.12
	朝鮮殖産銀行	(第二回)	7,000,000	"	8.0	14.12	16.2	100,500,1,000,5,000,10,000.	2.8
	大阪農工銀行	(第五十三回)	1,000,000	"	"	13.10	23.10	50,100,500,1,000.	5.11
	兵庫縣農工銀行	(第七十回)	2,000,000	"	"	15.3	23.3		4.10
	"	(第七十一回)	2,300,000	"	"	"	"		"
	岩手縣農工銀行	(第十九回)	300,000	"	8.2	15.1	21.2	50,500,5,000.	2.8
	愛媛縣農工銀行	(第三回)	150,000	"	8.0	15.1	18.12	100,500,1,000,5,000.	6.12
	宇治川電氣株式會社	(第十二回)	7,000,000	98	"	"	15.1	100,500,1,000,5,000.	"
	汽車製造株式會社	(第二回)	650,000	100	7.5	14.1	18.1	10,000	1.7
二月	總計		177,910,275						
	五分利公債	(あ)	350	{ 90 100	5.0	8.	58.		2.9
	"	(て)	1,650	88	"	13.	63.		"
	"	(き)	10,000	100	"	15.	65.		"
	"	(ゆ)	574,125	{ 90 91 92 93	"	16.	66.		"
	五分利國庫債券	(第六回)	1,141,150	"	"	"	19.9	25,50,100,500,1,000,5,000,10,000.	2.6 9.12
	臨時國庫證券	(わ)	100,000,000	"	"	"	17.9	"	"
	"	(れ)	6,883,000	"	"	"	14.2	"	割引歩合日歩差錢八厘 五毛
	日本興業銀行	(第八十九回)	30,000,000	96	7.0	"	18.2	100,500,1,000,5,000,10,000.	2.8
	日本勸業銀行	(第九十一回)	3,000,000	97	"	15.1	23.1	50,100,500,1,000,5,000.	"
	"	(同上乙)	2,400,000	"	"	"	"	"	"
	"	(第九十二回)	4,000,000	10	4.0	13.5	53.5	10.	割引歩合 五毛
	"	(第九十三回)	2,000,000	100	7.5	13.1	23.1	10,000.	2.8
	"	(第九十四回)	3,000,000	"	6.5	"	"	"	"
	奈良縣農工銀行	(第七回)	300,000	100	8.0	14.2	24.2	100,500,1,000.	3.9
	三重縣農工銀行	(第五十八回)	1,000,000	"	7.5	14.11	19.11	50,100,500,1,000,5,000,10,000.	6.12
	王子電氣軌道株式會社	(第一回)	3,000,000	97	8.0	14.2	16.2	100,500,1,000,5,000,10,000.	2.8
	三重合同電氣株式會社	(第二回)	5,000,000	97	8.5	"	"	20,100,500,1,000,5,000.	"
	"	(第三回)	2,500,000	"	"	"	"	"	"
	富士水電株式會社	(第六回)	2,000,000	98	8.0	"	15.2	100,500,1,000,5,000.	6.12 物上擔保(工學抵當)
尾三電力株式會社	(第一回)	2,000,000	"	"	"	"	"	2.8	
豐國メント株式會社	(第二回)	2,000,000	97	"	"	15.2	"	"	
東京製糖株式會社	(第二回)	1,500,000	98	"	14.1	18.1	100,1,000,5,000.	1.7	
三月	總計		270,118,668						
	五分利國庫債券	(第三回)	21,300	{ 91 91 91	5.0	5.0	19.3	25,50,100,500,1,000,5,000,10,000.	3.6 9.12
	"	(第六回)	3,943,300	"	"	"	19.9	"	"
	"	(第十回)	10,000,000	"	"	"	19.6	"	"
	"	(第十一回)	17,727,350	"	"	"	14.3	"	"
	"	(第十二回)	24,181,050	"	"	"	21.6	"	"
	臨時國庫證券	(わ)	92,208,800	"	"	"	14.2	"	割引歩合日歩差錢八厘 五毛
	米穀證券	(わ)	207,993	"	"	"	14.4	"	"
	神奈川縣公債	(た)	1,280,000	100	4.8	17.3	18.3	43,350,1,000,5,000,10,000.	3.9
	"	( )	227,000	"	"	"	"	"	"
	"	( )	355,000	"	"	"	"	"	"
	"	(か)	457,000	"	"	20.3	43.3	500,1,000,5,000,10,000.	3.9
	"	(な)	77,000	"	"	13.3	31.3	500,1,000.	"
	神奈川縣公債	(れ)	804,300	100	4.8	"	18.3	100,1,000,5,000,10,000.	3.9
	"	(わ)	2,395,500	"	"	20.3	43.3	100,1,000,5,000,10,000.	"
	"	(よ)	363,500	"	"	"	"	"	"
	兵庫縣公債	(い)	388,500	"	"	14.8	27.3	500,1,000,10,000.	"
	"	(い)	1,500,000	"	8.0	15.8	17.3	100,1,000,10,000.	"
	"	(い)	69,000	"	"	15.6	17.1	1,000.	1.7
	"	(い)	600,000	"	"	15.8	17.3	100,1,000,10,000.	3.9
新潟縣公債	(ほ)	1,350,000	"	8.2	21.3	25.8	100,500,1,000,5,000,10,000.	"	
"	(へ)	500,000	"	8.0	17.3	20.3	"	"	
"	(と)	230,000	"	"	"	"	"	"	
"	(ち)	502,000	"	"	"	"	"	"	
"	(に)	70,000	"	4.8	14.3	36.3	500,1,000.	"	
群馬縣公債	(に)	800,000	"	"	14.8	32.3	500,1,000.	"	
"	(に)	30,000	100	4.8	14.8	32.3	500,1,000.	3.9	

露光量違いの為重複撮影

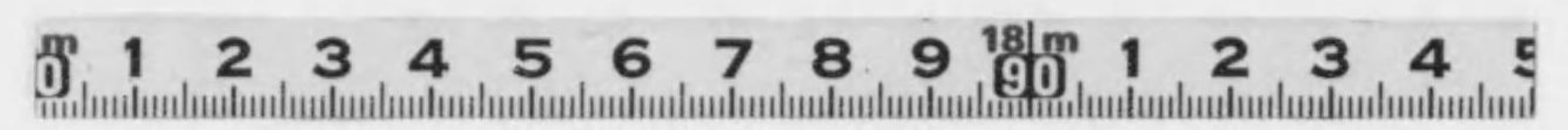



大正十三年上半季中發行公債社債月別明細表 (其一)

露光量違いの為重複撮影

發行月	名	稱	發行高	發行價格	利率	据置満期	償還満期	券面種類	利子支拂期	摘要	
一月	總計		1,430,521,727								
	五分利國庫公債	の	33,145,025	{ 90 100	5.0	8.	58.		3.9		
	"	(本)	100	100	"	9.	59.		"		
	"	(ウ)	1,650	{ 92 100	"	11.	61.		"		
	"	(カ)	225	88	"	14.	64.		"		
	"	(キ)	1,025	100	"	15.	65.		"		
	"	(ク)	177,100	"	"	16.	66.		"		
	五分利國庫公債	第九回	484,025	{ 96 97	"	-	14.12	25, 50, 100, 500, 1,000, 5,000, 10,000.	3.6 9.12		
	埼玉縣公債	の	380,000	100	8.5	13.3	18.3	1,000, 5,000.	3.9		
	三重縣公債		735,000	"	7.5	-	17.3	5,000, 10,000.	3.		
	東京市公債		9,015,800	"	4.8	19.12	42.12		3.9		
	日本興業銀行	第八十八回	2,000,000	100	7.0	18.1	28.1	50,000.	6.12		
	朝鮮殖産銀行	第三二回	7,000,000	"	8.0	14.12	16.2	100, 500, 1,000, 5,000, 10,000.	2.8		
	大阪農工銀行	第五十三回	1,000,000	"	"	13.10	22.10	50, 100, 500, 1,000.	5.11		
	兵庫縣農工銀行	第七十回	2,000,000	"	"	15.3	23.3		4.10		
	"	(第七十一回)	2,300,000	"	"	"	"		"		
	岩手縣農工銀行	第十九回	300,000	"	8.2	15.1	21.2	50, 5,000.	2.8		
	愛媛縣農工銀行	第三三回	150,000	"	8.0	-	18.12	100, 500, 1,000, 5,000.	6.12		
	宇治川電氣株式會社	第十二回	7,000,000	98	"	-	15.1	100, 500, 1,000, 5,000.	"		
	汽車製造株式會社	第二回	650,000	100	7.5	14.1	18.1	10,000	1.7		
二月	總計		177,910,275								
	五分利國庫公債	の	350	{ 90 100	5.0	8.	58.		3.9		
	"	(ア)	1,650	88	"	13.	63.		"		
	"	(キ)	10,000	100	"	15.	65.		"		
	"	(ク)	574,125	"	"	16.	66.		"		
	五分利國庫公債	第六回	1,141,150	{ 90 91 92 93	"	-	19.9	25, 50, 100, 500, 1,000, 5,000, 10,000.	3.6 9.12		
	臨時國庫公債	の	100,000,000	"	"	-	17.9		"		
	"	(カ)	6,883,000	"	"	-	14.2		"		
	日本興業銀行	第八十九回	30,000,000	96	7.0	-	18.2	100, 500, 1,000, 5,000, 10,000.	2.8		
	日本勸業銀行	第九十一回	3,000,000	97	"	15.1	23.1	50, 100, 500, 1,000, 5,000.	"		
	"	(同上乙號)	2,400,000	"	"	"	"		"		
	"	(第九十二回)	4,000,000	10	4.0	13.5	53.5	10.	5.11		
	"	(第六四號)	5,000,000	100	7.5	18.1	23.1	10,000.	2.8		
	"	(第六成號)	5,000,000	"	6.5	"	"		"		
	奈良縣農工銀行	第七回	300,000	100	8.0	14.2	24.2	100, 500, 1,000.	3.9		
	三重縣農工銀行	第五十八回	1,000,000	"	7.5	14.11	19.11	50, 100, 500, 1,000, 5,000, 10,000.	6.12		
	王子電氣軌道株式會社	第一回	3,000,000	97	8.0	14.2	16.2	100, 500, 1,000, 5,000, 10,000.	2.8		
	三重合同電氣株式會社	第二回	5,000,000	97	8.5	"	"	20, 100, 500, 1,000, 5,000.	"		
	"	(第三回)	2,500,000	"	"	"	"		"		
	富士水電株式會社	第六回	2,000,000	98	8.0	-	15.2	100, 500, 1,000, 5,000.	6.12		
尾三電力株式會社	第一回	2,000,000	"	"	-	"		2.8			
豐國メモリス株式會社	第二回	2,000,000	97	"	-	15.2		"			
東京製糖株式會社	第二回	1,500,000	98	"	14.1	18.1	100, 1,000, 5,000.	1.7			
三月	總計		270,118,668								
	五分利國庫公債	第三回	21,300	{ 91 92 93	5.0	-	19.3	25, 50, 100, 500, 1,000, 5,000, 10,000.	3.6 9.12		
	"	(第六回)	3,943,300	{ 90 91	"	-	19.9		"		
	"	(第十回)	10,000,000	91	"	-	19.6		"		
	"	(第十一回)	17,727,350	98	"	-	14.3		"		
	"	(第十二回)	24,181,050	90.	"	-	21.6		"		
	臨時國庫公債	の	92,208,800	"	"	-	14.2		"		
	米穀證券	の	207,993	"	"	-	14.4		"		
	神奈川縣公債	の	1,280,000	100	4.8	17.3	18.3		3.9		
	"	(カ)	227,000	"	"	"	"		"		
	"	(キ)	355,000	"	"	"	"		"		
	"	(カ)	457,000	"	"	20.3	43.3	500, 1,000, 5,000, 10,000.	3.9		
	"	(カ)	77,000	"	"	13.3	31.3	500, 1,000.	"		
	神奈川縣公債	の	804,300	100	4.8	-	18.3		3.9		
	"	(ワ)	2,395,500	"	"	20.3	43.3	100, 1,000, 5,000, 10,000.	"		
	"	(カ)	383,500	"	"	"	"		"		
	兵庫縣公債	の	368,500	"	"	14.8	27.3	500, 1,000, 10,000.	"		
	"		1,500,000	"	8.0	15.8	17.3	100, 1,000, 10,000.	"		
	"		69,000	"	"	15.6	17.1	1,000.	1.7		
	"		600,000	"	"	15.8	17.3	100, 1,000, 10,000.	3.9		
新潟縣公債	の	1,330,000	"	8.2	21.3	25.8	100, 500, 1,000, 5,000, 10,000.	"			
"	(ハ)	500,000	"	8.0	17.3	20.3		"			
"	(ニ)	220,000	"	"	"	"		"			
"	(五)	502,000	"	"	"	"		"			
"	(カ)	70,000	"	4.8	14.3	36.3	500, 1,000.	"			
群馬縣公債	の	800,000	"	"	14.8	32.3	500, 1,000.	"			
"		30,000	100	4.8	14.8	32.3	500, 1,000.	3.9			

割引歩合 日歩壹錢八厘

五毛

割増金附

物上擔保付(工場抵當)

( " )

( " )

割引歩合 日歩壹錢八厘

五毛





露光量違いの為重複撮影

県市	債種	金額	利率	期限	備考	
兵庫	縣公債	363,500	14.8	27.3	500, 1,000, 10,000.	
新潟	縣公債(ほ)	363,500	15.8	17.3	100, 1,000, 10,000.	
	縣公債(へ)	1,500,000	15.6	17.1	1,000.	
	縣公債(こ)	60,000	15.8	17.2	100, 1,000, 10,000.	
	縣公債(さ)	600,000	21.3	25.8	100, 500, 1,000, 5,000, 10,000.	
群馬	縣公債	1,320,000	17.3	20.3	"	
三重	縣公債	500,000	"	"	"	
愛知	縣公債(ろ)	220,000	"	"	"	
	縣公債(の)	502,000	"	"	"	
山梨	縣公債(り)	70,000	14.3	36.3	500, 1,000.	
滋賀	縣公債	800,000	14.8	32.3	500, 1,000.	
宮城	縣公債(せ)	30,000	14.8	32.3	500, 1,000.	
	縣公債(じ)	173,500	14.8	32.3	500, 1,000.	
	縣公債(ち)	185,000	14.8	32.3	500, 1,000.	
	縣公債(つ)	387,000	14.8	32.3	500, 1,000.	
	縣公債(て)	142,000	33.3	"	"	
	縣公債(と)	87,800	31.	"	"	
	縣公債(な)	60,000	21.	"	"	
宮城	縣公債(は)	60,000	14.3	29.3	100, 500, 1,000.	
	縣公債(ひ)	353,500	16.3	19.3	100, 500, 1,000, 5,000, 10,000.	
	縣公債(ふ)	343,000	"	"	"	
	縣公債(ぶ)	730,000	"	"	"	
	縣公債(ぶ)	452,000	"	"	"	
	縣公債(ぶ)	275,000	"	"	"	
山形	縣公債(第廿一回)	200,000	"	"	"	
	縣公債(第廿二回)	21,000	"	"	"	
	縣公債(第廿三回)	79,000	"	"	"	
	縣公債(第廿四回)	182,000	"	"	"	
	縣公債(第廿五回)	320,000	"	"	"	
秋田	縣公債	273,500	16.2	25.9	500, 10,000.	
福井	縣公債	105,000	"	32.9	500, 1,000.	
岡山	縣公債	70,000	15.3	40.3	"	
	縣公債	80,000	15.12	25.12	"	
	縣公債	14,500	14.9	"	"	
山口	縣公債	2,080,000	16.3	31.3	100, 500, 1,000, 5,000, 10,000.	
	縣公債	65,000	17.3	32.3	"	
和歌山	縣公債	70,000	18.3	48.3	10,000.	
香川	縣公債	542,700	18.3	37.3	100, 1,000, 10,000.	
福岡	縣公債	200,000	4.8	"	"	
佐賀	縣公債	50,000	"	"	"	
東京	市公債(第十三回)	4,424,100	14.2	18.3	1,000, 10,000.	
京都	市公債(上5リ)	2,650,000	8.0	18.3	"	
大阪	市公債(わか)	5,271,500	"	17.3	"	
	市公債(わか)	2,992,500	"	16.3	"	
	市公債(わか)	7,823,000	"	"	"	
	市公債(わか)	288,000	"	32.3	"	
	市公債	3,040,400	19.	41.	100, 500, 1,000, 5,000, 10,000, 50,000.	
横須賀	市公債	3,069,300	5.0	47.	"	
神戸	市公債	1,694,400	4.8	17.	38.3	100, 1,000, 10,000, 50,000.
	市公債	4,402,000	5.0	18.	47.	"
	市公債	200,000	"	14.3	"	
	市公債	640,000	8.0	18.3	"	
	市公債	500,000	8.9	23.3	10,000.	
	市公債	6,313,900	7.5	18.3	100, 1,000.	
	市公債	273,600	6.0	23.3	"	
	市公債	1,027,100	7.5	17.3	100, 500.	
	市公債	1,122,400	14.3	"	"	
	市公債	367,300	15.3	"	100, 1,000.	
	市公債	169,000	7.0	18.3	25, 50, 100, 500, 1,000.	
	市公債	60,000	4.8	"	"	
	市公債	33,400	"	"	"	
	市公債	90,600	"	"	"	
	市公債	998,750	7.5	13.3	18.3	3, 9
	市公債	1,000,000	8.5	16.3	1,000, 5,000, 10,000.	
	市公債	140,000	"	19.3	10,000.	
	市公債	1,300,000	4.8	32.3	10,000.	
	市公債	200,000	8.0	23.3	100, 500, 1,000.	
	市公債	500,000	"	25.1	100, 1,000.	
	市公債	650,000	"	22.11	50, 100, 500, 1,000.	
	市公債	500,000	"	25.2	"	
	市公債	400,000	8.2	14.2	19.3	"
	市公債	8,000,000	8.0	17.10	100, 500, 1,000, 10,000.	
	市公債	5,000,000	"	14.3	16.3	100, 500, 1,000, 5,000.
	市公債	10,000,000	"	15.3	18.3	100, 500, 1,000, 5,000, 10,000.
	市公債	1,100,000	10.0	14.2	16.2	6,12
	市公債	10,000,000	8.0	15.3	15.3	100, 500, 1,000, 10,000.
	市公債	5,000,000	"	15.4	100, 500, 1,000, 5,000.	
	市公債	4,000,000	"	14.3	16.3	4,10
	市公債	1,000,000	9.0	14.2	18.2	50, 100, 1,000.
	市公債	650,000	10.0	14.3	16.3	6,12
	市公債	2,750,000	6.0	16.11	23.13	10,000.
北海道	殖産銀行(第八十二回)					
埼玉	農工銀行(第七回)					
千葉	農工銀行(第十六回)					
尾三	農工銀行(第四十二回)					
滋賀	縣工銀行(第廿八回)					
福島	縣工銀行(第廿三回)					
株式會社	川崎造船所(第十二回)					
東京	瓦斯株式會社(第一回)					
東邦	電力株式會社(第八回)					
中越	水電株式會社(第一回)					
大同	電力株式會社(第五回)					
信越	電力株式會社(第一回)					
日本製紙	株式會社(第二回)					
北越	製紙株式會社(第一回)					
森永	製菓株式會社(第四回)					
海外	興業株式會社(第六回)					

物上擔保附(工事抵當)

大正十三年上半年季中發行公債社債月別明細表 (其二)

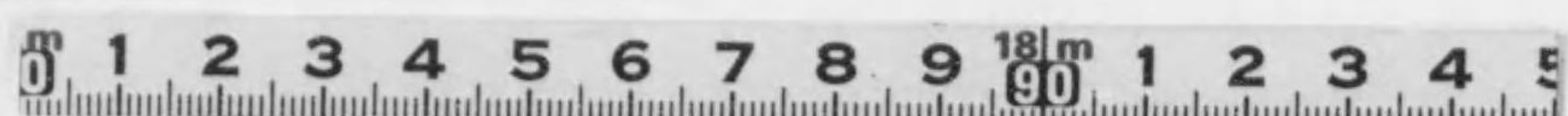

露光量違いの為重複撮影

發行月	發行名	稱	發行高	發行價格 百圓付	利率	償還滿期	償還滿期	券面種類	摘要	利子支拂期
四月	計		287,110,948							
	五分利公債	(こえ)	150	91	5.0	12	62			3.9
	"	(てあ)	100	88	"	13	63			"
	"	(さ)	525	100	"	14	64			"
	"	(き)	7,800	100	"	15	65			"
	"	(ゆ)	246,950	"	"	16	66			"
	"	(め)	2,982,000	"	"	17	67			"
	五分利國庫債券(第十三回)		650	92	"			25,500,100,500,1,000,5,000,	發行地(米國)	3.6
	六分半利付米貨公債		186,415,373	92	6.5	23.2	43.2	10,000	割引歩合日歩壹錢八厘五毛	9.12
	臨時國庫證券(九號)		908,200							3.9
	京都府公債		55,000	100	7.0	14.3	20.3			"
	埼玉縣公債(九號)		290,200	"	4.8	17.3	18.3	18,3100,10,000		"
	"		226,000	"	"	18.3	41.3	41,3100,500,1,000,5,000		"
	"		1,000,000	"	8.0	17.3	32.3	3500,1,000,5,000		"
	三重縣公債		88,000	100	4.8					2.8
	愛媛縣公債		130,000	"	5.3	22.8	23.9	91,000		3.9
	"		135,000	"	8.0	20.8	21.8	35,000		"
	熊本縣公債		300,000	"	4.8	15.3	17.3	500		"
	"		341,000	"	"	"	"	"		"
	下關市公債		434,000	"	8.4	17.3	18.3	1,000,5,000,10,000		3.9
	徳島市公債		320,000	"	8.0	14.3	14.3	1,000,5,000		"
	小樽市公債		201,000	"	8.5	18.3	18.3	1,000,10,000		6.12
	日本興業銀行(第九十回)		6,000,000	100	5.0			100,000		3.9
	"		10,000,000	"	"			"		4.10
	日本勧業銀行(第九十三回)		5,000,000	97	7.0	15.3	23.3	50,100,500,1,000,5,000		3.9
	"		1,180,000	"	"	"	"	"		"
	"		5,000,000	100	7.5	18.3	28.3	310,000		4.10
	東京府農工銀行(第四十六回)		2,400,000	"	8.0	14.3	23.3	10,50,100,500,1,000		"
	大阪農工銀行(第五十四回)		1,500,000	"	"	14.4	23.4	450,100,500,1,000		5.11
	神奈川縣農工銀行(第四十七回)		1,000,000	"	"	16.2	21.2	50,100,500,1,000,5,000		3.9
	兵庫縣農工銀行(第七十二回)		3,000,000	"	"	15.3	23.6	50,100,1,000		4.10
	長崎縣農工銀行(第十一回)		300,000	100	"	13.12	22.12	50,100,500,1,000		1.7
	"		50,000	"	"	"	"	"		"
	埼玉農工銀行(第廿八回)		200,000	"	"	15.3	23.3	100,500,1,000		4.10
	千葉縣農工銀行(第十七回)		400,000	"	"	15.1	25.1	100,1,000		2.8
	千葉農工銀行(第三十三回)		450,000	100	8.0	14.11	24.11	100,500,1,000		6.12
	宮城縣農工銀行(第十五回)		200,000	"	8.2	15.5	23.5	100,500,1,000,5,000		"
	岡山縣農工銀行(第廿七回)		1,000,000	100	8.0	15.1	22.1	150,100,500,1,000		2.8
	"		1,300,000	"	"	"	"	"		"
	廣島縣農工銀行(第卅一回)		600,000	"	"	14.3	21.3	100,500,1,000		4.10
	"		650,000	"	"	"	"	"		"
	愛媛縣農工銀行(第廿四回)		750,000	"	"	15.8	21.8	50,100,500,1,000		3.9
	大分縣農工銀行(第十六回)		500,000	"	"	13.3	22.3	50,100,500		4.10
	宮崎農工銀行(第八回)		500,000	"	8.0	15.5	23.5	100,500,1,000		6.12
	越後鐵道株式會社(第一回)		2,000,000	97	8.0	14.4	16.4	100,500,1,000,5,000		4.10
	京阪電氣鐵道株式會社(乙號)		15,000,000	98	8.0	14.4	16.4	100,500,1,000,5,000,10,000		"
	南滿洲鐵道株式會社(第廿回)		15,000,000	95	7.0	"	18.4	"		"
	愛知電氣鐵道株式會社(第二回)		2,500,000	98	8.0	14.5	16.5	100,500,1,000,5,000		5.11
	出雲電氣株式會社(第一回)		2,500,000	100	9.0	14.4	16.4	100,500,1,000,5,000		6.12
	日本電力株式會社(第四回)		8,000,000	97	8.0	14.3	15.4	100,500,1,000,5,000		"
	福島電燈株式會社(第四回)		3,500,000	98	9.0	14.3	16.3	100,500,1,000,5,000		4.10
	日本樂器製造株式會社(第二回)		1,000,000	97	8.5	14.4	16.4	100,500,1,000	物上擔保附(工場抵當)	"
	"		150,000	"	"	"	"	1,000		"
	凸版印刷株式會社(第一回)		500,000	100	10.0	15.3	18.3	"		"
	甲陽土地株式會社(第一回)		500,000	95	"	14.4	16.4	100,500,1,000		5.11
五月	計		504,149,413							
	五分利公債(あ)		7,250	90	5.0	8	58			3.9
	"		161,800	88	"	13	63			"
	"		75	100	"	14	64			"
	"		862,825	"	"	15	65			"
	"		81,000	"	"	16	66			"
	"		3,002,775	"	"	17	67			"
	五分利國庫債券(第十三回)		26,201,575	93	"			25,500,100,500,1,000,5,000,10,000		3.6
	"		20,000,000	92	"					9.12
	六分半利付米貨公債		114,434,627	92	6.5	28.2	43.2	\$ 100,500,1,000	發行地(米國)	6.12
	六分利付米貨公債		244,075,000	87	6.0	"	48.7	£ 20,25,50,100,200	" (米國)	2.8
	臨時國庫證券(九號)		53,000,000							"
	米穀證券(リ)		606,486							"
	新潟縣公債(ろ)		500,000	100	7.5	14.3	23.3	5,000,10,000		3.9
	愛媛縣公債		104,000	100	4.8	20.8	23.3	1,000		"
	高知縣公債		10,000	100	4.8	14.3	17.3	500		3.9
	"		32,000	"	"	"	"	"		"
	"		100,000	"	7.5	"	"	10,000		"

大正十三年上半年季中發行公債社債月別明細表 (其二)

露光量違いの為重複撮影

發行月	名	稱	發行高	發行價格 (圓)	利率	據置満期	償還満期	券面種類	摘要
四月	五分利公債	(こえ)	297,110,948	91 100	5.0	12	62		3.9
	"	(ていあ)	150	88	"	13	63		"
	"	(さき)	525	100	"	14	64		"
	"	(き)	7,800	100	"	15	65		"
	"	(う)	246,350	"	"	16	66		"
	"	(め)	2,982,000	"	"	17	67		"
	五分利國庫債券(第十三回)		650	93 92	"			25,50,100,500,1,000,5,000, 10,000	3.6 9.12
	六分半利付米貨公債		186,415,373	89	6.5	23.2	43.2		2.8 發行地(米國) 割引歩合日歩壹錢八厘 五毛
	臨時國庫證券(れ)	號	908,200				14.2		3.9
	京都府公債	號	55,000	100	7.0	14.3	20.3		"
	埼玉縣公債(れ)	號	290,200	"	4.8	17.3	18.3	10,000	"
	"	(そ)	225,000	"	"	18.3	41.3	500,1,000,5,000	"
	"	(こ)	1,000,000	"	8.0	17.3	32.3	500,1,000,5,000	"
	三重縣公債		88,000	100	4.8		33.2		2.8
	愛媛縣公債		130,000	"	5.3	22.8	23.9	91,000	3.9
	熊本縣公債		135,000	"	8.0	20.8	21.35	5,000	"
	"		300,000	"	4.8	15.3	17.3	500	"
	"		341,000	"	"	"	"	"	"
	下關市公債		434,000	"	8.4	17.3	18.3	5,000,10,000	3.9
	徳島市公債		320,000	"	8.0	14.3	20.3	5,000	"
	小樽市公債		201,000	"	8.5	18.3	25.3	1,000,10,000	6.12
	日本興業銀行(第九十回)		6,000,000	100	5.0		14.3	100,000	3.9
	"	(第九十一回)	10,000,000	"	"		15.4	"	4.10
	日本勧業銀行(第九十三回)		5,000,000	97	7.0	15.3	23.35	100,500,1,000,5,000	3.9
	"	(同上乙號)	1,180,000	"	"	"	"	"	"
	"	(第六亥號)	5,000,000	100	7.5	18.3	28.3	10,000	4.10
	東京府農工銀行(第四十六回)		2,400,000	"	8.0	14.3	23.3	50,100,500,1,000	"
	大阪農工銀行(第五十四回)		1,500,000	"	"	14.4	23.45	100,500,1,000	5.11
	神奈川縣農工銀行(第四十七回)		1,000,000	"	"	16.2	21.25	100,500,1,000,5,000	3.9
	兵庫縣農工銀行(第七十二回)		3,000,000	"	"	15.3	23.65	100,1,000	4.10
	長崎縣農工銀行(第十一回)		300,000	100	"	13.12	22.12	50,100,500,1,000	1.7
	"	(第十二回)	50,000	"	"	"	"	"	"
	埼玉農工銀行(第廿八回)		200,000	"	"	15.3	23.3	100,500,1,000	4.10
	千葉縣農工銀行(第十七回)		400,000	"	"	15.1	25.1	100,1,000	2.8
	豊後農工銀行(第三十三回)		450,000	100	8.0	14.11	24.11	100,500,1,000	6.12
	宮城縣農工銀行(第十五回)		200,000	"	8.2	15.5	23.5	100,500,1,000,5,000	"
	岡山縣農工銀行(第七回)		1,000,000	100	8.0	15.1	22.15	100,500,1,000	2.8
	"	(第廿八回)	1,300,000	"	"	"	"	"	"
	廣島縣農工銀行(第卅一回)		500,000	"	"	14.3	21.3	100,500,1,000	4.10
	"	(第卅二回)	650,000	"	"	"	"	"	"
	愛媛縣農工銀行(第廿四回)		750,000	"	"	15.8	21.85	100,500,1,000	3.9
	大分縣農工銀行(第十六回)		500,000	"	"	13.3	22.35	100,500	4.10
	宮崎農工銀行(第八回)		500,000	"	8.0	15.5	23.5	100,500,1,000	6.12
	越後鐵道株式會社(第一回)		2,000,000	97	8.0	14.4	16.4	100,500,1,000,5,000	4.10
	京阪電氣鐵道株式會社(第廿回)		15,000,000	98	8.0	14.4	16.4	100,500,1,000,5,000,10,000	"
	南滿洲鐵道株式會社(第廿二回)		15,000,000	95	7.0	"	18.4	"	"
	愛知電氣鐵道株式會社(第一回)		2,500,000	98	8.0	14.5	16.5	100,500,1,000,5,000	5.11
	出雲電氣株式會社(第一回)		2,500,000	100	9.0	14.4	16.42	100,500,1,000,5,000	6.12
	日本電力株式會社(第四回)		8,000,000	97	8.0		15.4	500,1,000,5,000	"
	福島電燈株式會社(第四回)		3,500,000	98	9.0	14.3	16.35	100,500,1,000,5,000	4.10 物上擔保(工場抵當)
	日本樂器製造株式會社(第二回)		1,000,000	97	8.5	14.4	16.45	100,1,000	"
	"	(第三回)	150,000	"	"	"	"	1,000	"
	凸版印刷株式會社(第一回)		500,000	100	10.0	15.3	18.3	"	"
	甲陽土地株式會社(第一回)		500,000	95	"	14.4	16.45	100,500,1,000	5.11

發行月	名	稱	發行高	發行價格 (圓)	利率	據置満期	償還満期	券面種類	摘要
五月	五分利公債	(あ)	504,149,413	90 100	5.0	8	58		3.9
	"	(あ)	7,250	88	"	13	63		"
	"	(さき)	161,800	100	"	14	64		"
	"	(き)	75	"	"	15	65		"
	"	(う)	862,825	"	"	16	66		"
	"	(め)	81,000	"	"	17	67		"
	五分利國庫債券(第十三回)		3,602,775	93 92	"			25,50,100,500,1,000,5,000, 10,000	3.6 9.12
	六分半利付米貨公債		26,301,575	91	6.5	28.2	48.2		2.8 發行地(米國) 割引歩合日歩壹錢八厘 五毛
	臨時國庫證券(れ)	號	20,000,000	89	"	"	"	"	6.12
	六分利付英貨公債		114,434,627	89	6.0	"	48.7	50,100,500	2.8 (英國) 割引歩合日歩壹錢八厘 五毛
	米穀證券(り)	號	244,075,000	87	"	"	13.11	25,50,100,500,1,000,5,000,10,000	"
	新潟縣公債(る)	號	53,000,000		"	"	14.4	"	3.9
	愛媛縣公債		606,486	100	7.5	14.3	23.3	1,000,10,000	"
	高知縣公債		500,000	100	4.8	20.8	23.3	1,000	3.9
	"		104,000	100	4.8	14.3	"	500	"
	"		10,000	"	"	"	"	"	"
	"		32,000	"	"	"	"	"	"

露光量違いの為重複撮影

五月	六月
日本電力株式会社(第四回)	日本電力株式会社(第四回)
福島電燈株式会社(第四回)	福島電燈株式会社(第四回)
日本樂器製造株式会社(第二回)	日本樂器製造株式会社(第二回)
凸版印刷株式会社(第三回)	凸版印刷株式会社(第三回)
甲陽土地株式会社(第一回)	甲陽土地株式会社(第一回)
計	計
五分利公債(あ、の)	五分利公債(あ、の)
五分利公債(て、あ)	五分利公債(て、あ)
五分利公債(こ、え)	五分利公債(こ、え)
五分利公債(か、き)	五分利公債(か、き)
五分利公債(け、こ)	五分利公債(け、こ)
五分利公債(け、め)	五分利公債(け、め)
五分利國庫債券(第十三回)	五分利國庫債券(第十三回)
五分利國庫債券(第十四回)	五分利國庫債券(第十四回)
六分半利付米貨公債	六分半利付米貨公債
六分利付英貨公債	六分利付英貨公債
臨時國庫證券(五號)	臨時國庫證券(五號)
米穀證券(リ、ワ)	米穀證券(リ、ワ)
新潟縣公債(る、せ)	新潟縣公債(る、せ)
愛媛縣公債	愛媛縣公債
高知縣公債	高知縣公債
横須賀市公債	横須賀市公債
日本興業銀行(第九十二回)	日本興業銀行(第九十二回)
日本勸業銀行(第九十四回)	日本勸業銀行(第九十四回)
茨城農工銀行(第廿四回)	茨城農工銀行(第廿四回)
栃木縣農工銀行(第廿四回)	栃木縣農工銀行(第廿四回)
長野農工銀行(第廿五回)	長野農工銀行(第廿五回)
岩手縣農工銀行(第廿一回)	岩手縣農工銀行(第廿一回)
長崎電氣軌道株式會社(第一回)	長崎電氣軌道株式會社(第一回)
白山水力株式會社(第一回)	白山水力株式會社(第一回)
東京電燈株式會社(第五回)	東京電燈株式會社(第五回)
富士製紙株式會社(る、せ)	富士製紙株式會社(る、せ)
東洋拓殖株式會社(第廿二回)	東洋拓殖株式會社(第廿二回)
東洋拓殖株式會社(第廿三回)	東洋拓殖株式會社(第廿三回)
計	計
五分利公債(け、あ)	五分利公債(け、あ)
五分利公債(こ、え)	五分利公債(こ、え)
五分利公債(か、き)	五分利公債(か、き)
五分利公債(け、こ)	五分利公債(け、こ)
五分利公債(け、め)	五分利公債(け、め)
五分利國庫債券(第十三回)	五分利國庫債券(第十三回)
臨時國庫證券(ち、せ)	臨時國庫證券(ち、せ)
米穀證券(リ、ワ)	米穀證券(リ、ワ)
京都府公債	京都府公債
兵庫縣公債	兵庫縣公債
青森縣公債	青森縣公債
秋田縣公債	秋田縣公債
岡山縣公債	岡山縣公債
愛媛縣公債	愛媛縣公債
高知縣公債	高知縣公債
大分縣公債(わ、せ)	大分縣公債(わ、せ)
東京市公債	東京市公債
京都市公債	京都市公債
大阪市公債(へ、せ)	大阪市公債(へ、せ)
小樽市公債	小樽市公債
日本興業銀行(第九十三回)	日本興業銀行(第九十三回)
日本勸業銀行(第七丑號)	日本勸業銀行(第七丑號)
奈良縣農工銀行(第廿八回)	奈良縣農工銀行(第廿八回)
宮城縣農工銀行(第十六回)	宮城縣農工銀行(第十六回)
阿波農工銀行(第廿一回)	阿波農工銀行(第廿一回)
大阪鐵道株式會社(第一回)	大阪鐵道株式會社(第一回)
廣島電氣株式會社(第二回)	廣島電氣株式會社(第二回)
日本製鐵株式會社(第三回)	日本製鐵株式會社(第三回)
盛岡電氣工業株式會社(第七回)	盛岡電氣工業株式會社(第七回)
東洋拓殖株式會社(第廿四回)	東洋拓殖株式會社(第廿四回)

露光量違いの為重複撮影

日本電力株式会社(第四回)	8,000,000	97 1/2	8.0	—	—	15.4	100,500,1,000,5,000.	4.10	物上擔保附(工場抵當)
福島電燈株式会社(第四回)	3,500,000	98	9.0	14.3	—	16.3	50,100,500,1,000,5,000.	—	—
日本藥器製造株式会社(第二回)	1,000,000	97 1/2	8.5	14.4	—	16.4	50,100,1,000.	—	—
凸版印刷株式会社(第三回)	150,000	—	—	—	—	—	1,000.	—	—
中陽土地株式会社(第一回)	500,000	100	10.0	15.3	—	18.3	—	—	—
中陽土地株式会社(第一回)	500,000	95	—	14.3	—	16.4	50,500,100,500,1,000.	5.11	—

五月	計	504,149,413	—	—	—	—	—	—	—
五分利公債(あ、の)	7,250	90	5.0	8.	—	58.	—	—	3.9
米穀證券(あ)	161,800	88 1/2	—	13.	—	63.	—	—	—
新潟縣公債(き)	75	100	—	14.	—	64.	—	—	—
愛媛縣公債(き)	862,825	—	—	15.	—	65.	—	—	—
高知縣公債(ウ)	81,000	—	—	16.	—	66.	—	—	—
横須賀市公債(あ)	3,002,775	—	—	17.	—	67.	—	—	—
五分利國庫債券(第十三回)	26,301,575	93	—	—	—	18.3	25,50,100,500,1,000,5,000,10,000.	3.6	—
六分半利付未償公債	20,000,000	91	—	—	—	18.6	—	—	—
六分利付英貨公債	114,434,627	92 1/2	6.5	28.2	—	43.2	\$ 100,500,1,000.	6.12	發行地(英國)
臨時國庫證券(五號)	244,075,000	£ 87	6.0	—	—	48.7	£ 20,25,50,100,200.	2.8	(英國)
米穀證券(ウ)	53,000,000	—	—	—	—	13.11	25,50,100,500,1,000,5,000,10,000.	—	割引歩合日歩量輸入五号
新潟縣公債(る)	606,486	—	—	—	—	14.4	—	—	—
愛媛縣公債	500,000	100	7.5	14.3	—	23.3	5,000,10,000.	3.9	—
高知縣公債	104,000	100	4.8	20.8	—	23.3	1,000.	—	—
横須賀市公債	10,000	100	4.8	14.3	—	—	500.	—	3.9
日本興業銀行(第九十二回)	400,000	—	—	—	—	—	—	—	—
日本興業銀行(第九十四回)	2,000,000	—	—	—	—	—	10,000.	—	—
日本興業銀行(第九十四回)	2,410,000	10	7.0	18.5	—	—	28,550,000.	—	5.11
茨城農工銀行(第七子號)	5,000,000	100	4.0	13.7	—	—	53.10.	—	1.7
栃木縣農工銀行(第廿四回)	500,000	—	—	—	—	—	10,000.	—	5.11
栃木縣農工銀行(第廿四回)	300,000	—	—	—	—	—	—	—	—
長野農工銀行(第廿五回)	120,000	—	—	—	—	—	—	—	—
長野農工銀行(第四十一回)	500,000	—	—	—	—	—	—	—	—
岩手縣農工銀行(第廿回)	300,000	—	—	—	—	—	—	—	—
長崎電氣軌道株式会社(第一回)	1,000,000	97 1/2	8.5	14.5	—	16.5	50,500,5,000.	2.8	—
白山水力株式会社(第一回)	6,000,000	97	8.0	14.5	—	—	100,500,1,000,5,000,10,000.	5.11	物上擔保附(工場抵當)
東京電燈株式会社(第五號)	15,000,000	98 1/2	—	—	—	—	—	—	—
富士製紙株式会社(る)	5,000,000	97	—	—	—	—	10,1,000,10,000.	—	—
東洋拓殖株式会社(第廿二回)	900,000	100	5.0	—	—	—	18.2	10,000.	6.12
東洋拓殖株式会社(第廿三回)	490,000	—	—	—	—	—	19.12	—	—

六月	計	158,037,398	—	—	—	—	—	—	—
五分利公債(ウ、ふ)	250	92 1/2	5.0	11.	—	61.	—	—	3.9
米穀證券(こ、え)	1,500	91	—	12.	—	62.	—	—	—
京都府公債(あ)	500	88 1/2	—	13.	—	63.	—	—	—
京都府公債(き)	150	100	—	14.	—	64.	—	—	—
京都府公債(き)	276,425	—	—	15.	—	65.	—	—	—
京都府公債(ウ)	3,100	—	—	16.	—	66.	—	—	—
京都府公債(め)	2,106,450	—	—	17.	—	67.	—	—	—
臨時國庫債券(第十三回)	45,803,850	93 1/2	—	—	—	18.	25,50,100,500,1,000,5,000.	3.6	—
臨時國庫債券(あ)	40,000,000	98 1/2	—	—	—	14.6	—	—	9.12
米穀證券(り、わ)	3,867,673	—	—	—	—	14.4	—	—	—
京都府公債	86,500	100	4.8	18.3	—	20.3	—	—	3.9
兵庫縣公債	180,000	—	—	14.8	—	34.	3,300,1,000.	—	—
香森縣公債	50,000	—	—	15.8	—	30.3	—	—	—
秋田縣公債	50,000	—	—	14.3	—	31.3	—	—	—
阿田縣公債	50,000	—	—	—	—	29.3	—	—	—
愛媛縣公債	50,000	—	—	14.8	—	25.3	—	—	—
高知縣公債	782,000	—	—	15.8	—	32.	3,1,000.	—	—
大分縣公債	269,000	100	8.0	14.9	—	21.	3,1,000,5,000,10,000.	8.9	—
東京市公債	50,000	—	—	15.3	—	33.	3,500,1,000.	—	—
東京市公債	3,500,000	—	—	14.6	—	18.6	—	—	—
東京市公債	20,000,000	98	7.0	—	—	—	100,500,1,000,5,000.	6.12	—
東京市公債	1,250,000	100	4.8	17.2	—	32.	3,1,000,10,000,50,000.	3.9	—
大阪市公債	4,000,000	—	—	—	—	—	—	—	—
小樽市公債	120,000	—	—	—	—	—	—	—	—
日本興業銀行(第九十三回)	2,500,000	—	—	14.3	—	23.	31,000,10,000.	6.12	—
日本興業銀行(第七五號)	5,000,000	—	—	14.6	—	23.6	10,000.	—	—
奈良縣農工銀行(第七號)	3,000,000	—	—	18.5	—	28.5	—	—	—
宮城縣農工銀行(第十六回)	300,000	—	—	16.5	—	33.5	—	—	—
阿波農工銀行(第廿一回)	300,000	—	—	—	—	—	—	—	—
大阪鐵道株式會社(第一回)	2,000,000	96 1/2	8.0	14.8	—	24.	8,100,500,1,000.	3.9	—
廣島電氣株式會社(第二回)	3,000,000	98	8.5	14.5	—	—	—	—	—
廣島電氣株式會社(第三回)	1,000,000	—	—	—	—	—	—	—	—
盛岡電氣工業株式會社(第七回)	1,000,000	97	8.0	—	—	—	—	—	—
東洋拓殖株式會社(第四回)	12,000,000	100	6.5	19.6	—	29.	610,000,100,000.	6.12	—

大正十三年上半季中償還公債社債種類別月別表

名稱	大正十三年						上半季合計
	一月	二月	三月	四月	五月	六月	
總計	6,249,572	123,670,098	183,814,170	37,274,601	63,985,859	100,315,287	515,309,587
國債	102,915	100,045,750	141,444,336	11,900,185	53,072,100	84,995,625	391,560,911
內國債	54,100	100,045,750	141,361,350	11,900,185	53,072,100	84,995,625	391,429,110
外國債	48,815	0	82,986	0	0	0	131,801
府縣債	1,300	53,300	3,216,370	1,150	152,900	827,458	4,252,478
府公債	0	18,500	118,257	0	139,000	0	275,757
縣公債	1,300	34,800	3,098,113	1,150	13,900	827,458	3,976,721
市區債	53,697	382,858	17,966,654	23,931	132,319	1,114,679	19,674,138
市公債	53,697	382,858	17,966,654	23,931	132,319	1,114,679	19,674,138
區公債	0	0	0	0	0	0	0
債券及社債	6,091,660	23,188,190	21,186,810	25,349,335	10,623,540	13,377,525	99,822,060
銀行債券	2,357,860	20,877,190	6,800,310	21,147,335	2,913,340	6,334,775	60,480,810
興業債	1,081,450	15,315,600	3,868,700	18,864,590	616,380	397,950	40,144,670
勸業債	80,970	1,398,920	432,270	726,770	410,140	1,477,370	4,525,540
貯蓄債	19,870	57,870	127,900	186,065	228,850	518,235	1,138,790
拓殖債	0	0	381,500	215,000	169,000	417,000	1,182,500
殖產債	0	3,500,000	350,000	250,000	0	250,000	4,350,000
農工債	1,116,900	474,900	1,399,650	551,300	1,212,800	3,044,900	7,800,450
舊農工債券(勸銀合併分)	58,670	130,800	240,290	353,610	276,170	279,320	1,338,860
會社債	3,733,800	2,311,000	14,386,500	4,202,000	7,715,200	6,992,750	39,341,250
鐵道及軌道會社債	0	250,000	2,010,000	0	1,800,000	0	4,060,000
海運及造船會社債	2,000,000	0	0	1,500,000	0	0	3,500,000
鑛業及冶金會社債	0	0	0	0	0	500,000	500,000
電燈及電力會社債	0	1,000,000	3,850,000	1,780,000	3,030,000	2,655,000	12,315,000
紡績及織物會社債	232,800	0	431,500	76,000	833,000	167,000	1,740,300
製糖及釀造會社債	0	0	0	0	0	200,000	200,000
製紙會社債	0	0	300,000	75,000	300,000	650,000	1,325,000
セメント及窯業會社債	1,000	11,000	1,000	1,000	1,000	751,000	766,000
化學工業會社債	0	500,000	0	200,000	0	750,000	1,450,000
製造工業會社債	1,500,000	0	400,000	0	50,000	400,000	2,350,000
其他諸會社債	0	550,000	7,394,000	570,000	1,701,200	919,750	11,134,950

露光量違いの為重複撮影

全國公債社債累年比較表 (各半季末現在)

名稱	大正十三年		大正十二年		大正十一年		大正十年		大正九年		大正八年		大正七年		大正六年	
	上半季	下半季	上半季	下半季	上半季	下半季	上半季	下半季	上半季	下半季	上半季	下半季	上半季	下半季	上半季	下半季
<b>總計</b>	8,269,280,959	7,367,108,611	7,085,928,314	6,778,383,093	6,490,719,707	6,302,029,552	6,005,390,583	5,462,178,814	5,044,036,716	4,876,272,686	4,497,954,802	4,311,283,853	3,896,810,179	3,744,432,343	3,525,621,092	3,422,421,100
<b>國債</b>	539,018,826	4,421,519,535	4,357,743,046	4,256,423,503	1,134,259,286	4,095,391,868	3,985,225,742	3,678,255,883	3,352,339,476	3,306,433,702	3,135,809,027	2,992,493,216	2,742,663,628	2,655,571,534	5,502,672,298	2,421,100,000
<b>內國債</b>	3,170,712,809	3,100,894,717	3,037,118,228	2,363,140,475	2,775,243,875	2,723,021,422	2,560,838,377	2,249,962,350	2,041,201,751	1,995,295,975	1,824,671,300	1,679,865,851	1,424,778,302	1,306,984,502	1,137,348,578	1,000,000,000
<b>外債</b>	1,865,468,017	1,320,624,818	1,320,624,818	1,893,283,028	1,359,015,411	1,362,370,446	1,424,387,365	1,428,293,533	1,311,137,725	1,311,137,727	1,311,137,727	1,679,865,851	1,317,885,326	1,348,587,032	1,365,323,720	1,421,100,000
<b>府縣債</b>	148,898,123	127,686,280	128,375,581	99,857,600	97,966,249	74,500,728	70,426,068	51,746,674	47,332,024	73,417,470	31,957,420	28,116,200	29,019,750	26,971,100	27,572,650	
<b>府公債</b>	13,377,600	13,511,857	13,870,603	10,669,633	89,818,500	5,653,400	5,899,500	3,748,000	3,705,000	1,690,000	1,785,000	875,500	1,274,000	138,000	130,000	
<b>縣公債</b>	135,520,523	114,174,423	114,504,978	89,187,967	89,147,749	68,847,708	64,526,568	47,998,974	43,627,024	35,727,470	30,172,420	27,240,700	27,745,750	26,833,100	27,442,650	
<b>市區債</b>	615,875,873	546,957,319	477,171,282	452,777,434	395,743,065	387,554,643	353,028,936	324,124,990	311,998,845	302,238,805	289,935,875	309,721,357	310,166,376	308,575,544	265,654,789	
<b>市公債</b>	615,875,873	546,957,319	477,174,282	452,769,284	394,119,915	385,917,613	351,265,936	323,132,140	310,907,995	301,141,305	288,767,875	308,547,657	308,927,676	307,331,044	263,896,289	
<b>區公債</b>	0	0	0	8,150	1,622,150	1,637,000	1,763,000	992,850	1,090,850	1,097,500	1,167,500	1,173,700	1,238,700	1,244,500	1,758,500	
<b>債券及社債</b>	2,468,326,137	2,270,945,477	2,122,638,405	1,969,324,526	1,832,751,107	1,754,582,333	1,596,709,837	1,403,051,267	1,332,366,371	1,230,182,709	1,040,252,980	980,953,080	814,960,425	753,314,165	729,721,355	
<b>銀行債券</b>	1,343,594,868	1,288,335,258	1,219,553,224	1,141,486,714	1,094,276,470	1,098,794,388	991,900,055	898,126,800	803,527,535	715,447,885	639,110,035	530,226,535	442,532,455	425,709,895	422,393,990	
<b>興業債</b>	320,783,483	308,428,153	304,114,939	088,598,189	317,976,635	360,857,183	346,034,505	307,494,500	260,122,950	232,567,000	213,077,000	197,577,000	85,897,000	76,397,000	76,747,000	
<b>勸業債</b>	523,820,000	500,454,980	481,047,420	452,887,590	419,556,110	383,715,810	356,326,000	328,961,500	312,500,600	280,229,300	251,473,090	231,518,770	216,013,080	208,718,820	208,283,450	
<b>貯蓄債</b>	11,490,815	12,629,605	12,803,545	13,231,745	13,544,435	13,914,675	14,219,230	14,611,580	14,978,955	15,317,215	15,581,075	15,831,745	16,032,925	15,680,325	16,019,640	
<b>拓殖債</b>	102,212,450	102,094,950	88,451,950	80,746,150	78,150,750	75,587,050	64,055,350	58,495,950	43,330,250	38,357,200	31,440,000	28,466,500	22,060,900	22,087,700	20,406,300	
<b>殖産債</b>	102,900,000	100,250,000	89,550,000	82,550,000	61,550,000	49,550,000	42,250,000	33,450,950	24,500,000	17,500,000	5,000,000	3,000,000	0	0	0	
<b>農工債</b>	253,007,200	233,760,150	211,945,900	194,275,500	191,045,470	179,948,020	198,914,970	155,113,720	148,094,770	131,477,170	119,538,870	113,832,520	102,528,550	102,726,050	100,937,600	
<b>舊農工債券(勸銀合併分)</b>	29,380,920	30,714,420	31,639,470	29,197,540	12,453,070	5,221,650	0	0	0	0	0	0	0	0	0	
<b>會社社債</b>	1,124,731,269	982,610,219	903,085,181	827,837,812	738,474,637	685,787,945	304,909,782	509,924,497	528,838,836	514,734,824	401,142,945	390,726,545	372,427,970	327,604,270	307,327,365	
<b>鐵道及軌道會社社債</b>	314,506,600	267,566,600	241,812,600	241,824,500	210,180,400	208,574,800	160,970,700	136,763,600	212,150,500	202,350,700	155,625,350	157,208,250	161,890,900	153,155,800	146,850,050	
<b>海運及造船會社社債</b>	98,050,000	93,550,000	90,500,000	83,600,000	73,000,000	71,300,000	73,100,000	(4,950,000)	64,350,000	59,950,000	29,350,000	29,950,000	29,850,000	20,450,000	22,800,000	
<b>鑛業及冶金會社社債</b>	34,100,000	34,600,000	46,860,000	46,760,000	47,640,000	38,590,000	33,960,000	39,817,800	30,737,800	28,737,800	26,037,800	25,977,800	26,277,800	21,292,400	21,593,200	
<b>電燈及電力會社社債</b>	346,059,000	264,924,000	198,790,000	174,125,000	154,130,000	127,365,000	105,805,000	68,740,000	61,594,969	62,266,469	54,906,500	56,330,200	44,938,000	37,297,500	36,182,000	
<b>紡績及織物會社社債</b>	34,450,000	35,955,000	23,580,000	19,639,800	20,570,000	20,260,000	24,420,000	24,560,000	22,510,000	27,590,000	28,055,000	28,400,000	23,920,000	24,237,000	23,793,000	
<b>製糖及釀造會社社債</b>	11,160,000	11,360,000	20,060,000	20,660,000	22,460,000	22,660,000	19,260,000	19,760,000	14,560,000	14,560,000	13,887,900	13,887,900	10,215,800	5,215,800	6,793,700	
<b>製紙會社社債</b>	27,975,000	23,300,000	29,175,000	30,200,000	30,775,000	26,150,000	23,725,000	24,550,000	20,275,000	20,800,000	16,845,000	13,074,000	13,828,000	9,982,000	11,146,000	
<b>セメント及窯業會社社債</b>	8,241,000	7,020,000	8,275,000	6,020,000	6,870,000	7,870,000	8,078,000	9,387,000	10,196,000	10,925,000	9,184,000	9,398,000	5,707,000	1,926,000	2,210,000	
<b>化學工業會社社債</b>	15,444,650	16,894,650	17,644,650	17,844,650	18,044,650	16,244,650	17,094,650	12,994,650	8,894,650	10,394,650	10,694,650	10,084,650	9,284,650	8,794,650	6,475,600	
<b>製造工業會社社債</b>	24,901,000	23,601,000	17,111,000	14,211,000	14,061,000	12,911,000	12,700,000	11,500,000	9,000,000	8,700,000	7,100,000	10,000,000	4,000,000	3,000,000	3,000,000	
<b>其他諸會社社債</b>	209,844,019	203,838,969	209,281,931	173,555,862	140,743,587	133,862,495	124,896,432	96,901,417	74,529,917	68,460,205	49,456,745	42,415,745	42,515,820	42,253,120	26,490,415	







露光量違いの為重複撮影

當半季發行公債社債利率別表

名稱	無利子 割引	五分未滿	五分以上	六分以上	七分以上	八分以上	九分以上	一割以上	合計
<b>總計</b>	0	55,168,600	196,585,077	858,405,600	109,765,450	199,847,000	8,000,000	2,750,000	1,430,521,727
<b>國債</b>	0	0	168,261,077	837,975,000	0	0	0	0	1,006,236,077
<b>內國債</b>	0	0	168,261,077	293,000,000	0	0	0	0	461,261,077
<b>外國債</b>	0	0	0	544,975,000	0	0	0	0	544,975,000
<b>府縣債</b>	0	12,001,900	742,700	407,000	1,677,000	9,736,000	0	0	24,564,600
<b>府公債</b>	0	86,500	0	0	55,000	0	0	0	141,500
<b>縣公債</b>	0	11,915,400	742,700	407,000	1,622,000	9,736,000	0	0	24,423,100
<b>市區債</b>	0	23,866,700	7,691,300	273,600	30,398,450	25,591,000	0	0	87,821,050
<b>市公債</b>	0	23,866,700	7,691,300	273,600	30,398,450	25,591,000	0	0	87,821,050
<b>區公債</b>	0	0	0	0	0	0	0	0	0
<b>債券及社債</b>	0	19,300,000	19,890,000	19,750,000	77,690,000	164,520,000	8,000,000	2,750,000	311,900,000
<b>銀行債券</b>	0	19,300,000	18,500,000	5,000,000	62,040,000	32,670,000	0	0	137,510,000
<b>興業債券</b>	0	0	18,500,000	0	34,000,000	0	0	0	52,500,000
<b>勸業債券</b>	0	18,000,000	0	5,000,000	26,590,000	0	0	0	49,590,000
<b>貯蓄債券</b>	0	0	0	0	0	0	0	0	0
<b>拓殖債券</b>	0	1,300,000	0	0	0	0	0	0	1,300,000
<b>殖産債券</b>	0	0	0	0	0	7,000,000	0	0	7,000,000
<b>農工債券</b>	0	0	0	0	1,450,000	25,670,000	0	0	27,120,000
<b>會社社債</b>	0	0	1,390,000	14,750,000	15,650,000	131,850,000	8,000,000	2,750,000	174,390,000
<b>鐵道及軌道會社社債</b>	0	0	0	0	15,000,000	33,000,000	0	0	48,000,000
<b>海運及造船會社社債</b>	0	0	0	0	0	8,000,000	0	0	8,000,000
<b>鑛業及冶金會社社債</b>	0	0	0	0	0	0	0	0	0
<b>電燈及電力會社社債</b>	0	0	0	0	0	76,200,000	6,000,000	1,100,000	83,300,000
<b>紡績及織物會社社債</b>	0	0	0	0	0	5,000,000	0	0	5,000,000
<b>製糖及釀造會社社債</b>	0	0	0	0	0	0	0	0	0
<b>製紙會社社債</b>	0	0	0	0	0	5,000,000	1,000,000	0	6,000,000
<b>メンソー及窯業會社社債</b>	0	0	0	0	0	2,000,000	0	0	2,000,000
<b>化學工業會社社債</b>	0	0	0	0	0	0	0	0	0
<b>製造工業會社社債</b>	0	0	0	0	650,000	2,650,000	1,000,000	650,000	4,950,000
<b>其他諸會社社債</b>	0	0	1,390,000	14,750,000	0	0	0	1,000,000	17,140,000

露光量違いの為重複撮影

當半季發行公債社債利率別表

名稱	無利子 割引	利率							合計
		五分未満	五分以上	六分以上	七分以上	八分以上	九分以上	一割以上	
總計	0	55,168,600	196,585,077	858,405,600	109,765,450	199,847,000	8,000,000	2,750,000	1,430,521,727
國債	0	0	168,261,077	837,975,000	0	0	0	0	1,006,236,077
內國債	0	0	168,261,077	293,000,000	0	0	0	0	461,261,077
外國債	0	0	0	544,975,000	0	0	0	0	544,975,000
府縣債	0	12,001,900	742,700	407,000	1,677,000	9,736,000	0	0	24,564,600
府公債	0	86,500	0	0	55,000	0	0	0	141,500
縣公債	0	11,915,400	742,700	407,000	1,622,000	9,736,000	0	0	24,423,100
市區債	0	23,866,700	7,691,300	273,600	30,398,450	25,591,000	0	0	87,821,050
市公債	0	23,866,700	7,691,300	273,600	30,398,450	25,591,000	0	0	87,821,050
區公債	0	0	0	0	0	0	0	0	0
債券及社債	0	19,300,000	19,890,000	19,750,000	77,690,000	164,520,000	8,000,000	2,750,000	311,900,000
銀行債券	0	19,300,000	18,500,000	5,000,000	62,040,000	32,670,000	0	0	137,510,000
興業債券	0	0	18,500,000	0	34,000,000	0	0	0	52,500,000
勸業債券	0	18,000,000	0	5,000,000	26,590,000	0	0	0	49,590,000
貯蓄債券	0	0	0	0	0	0	0	0	0
拓殖債券	0	1,300,000	0	0	0	0	0	0	1,300,000
殖產債券	0	0	0	0	0	7,000,000	0	0	7,000,000
農工債券	0	0	0	0	1,450,000	25,670,000	0	0	27,120,000
會社債	0	0	1,390,000	14,750,000	15,650,000	131,850,000	8,000,000	2,750,000	174,390,000
鐵道及軌道會社債	0	0	0	0	15,000,000	33,000,000	0	0	48,000,000
海運及造船會社債	0	0	0	0	0	8,000,000	0	0	8,000,000
鑛業及冶金會社債	0	0	0	0	0	0	0	0	0
電燈及電力會社債	0	0	0	0	0	76,200,000	6,000,000	1,100,000	83,300,000
紡績及織物會社債	0	0	0	0	0	5,000,000	0	0	5,000,000
製糖及釀造會社債	0	0	0	0	0	0	0	0	0
製紙會社債	0	0	0	0	0	5,000,000	1,000,000	0	6,000,000
セメント及窯業會社債	0	0	0	0	0	2,000,000	0	0	2,000,000
化學工業會社債	0	0	0	0	0	0	0	0	0
製造工業會社債	0	0	0	0	650,000	2,650,000	1,000,000	650,000	4,950,000
其他諸會社債	0	0	1,390,000	14,750,000	0	0	0	1,000,000	17,140,000

全國公債社債現在高利率別表

名稱		無利子	五分未滿	五分以上	六分以上	七分以上	八分以上	九分以上	一割以上	合計
總計		01,836,555,064	3,515,624,782	1,314,559,731	935,459,132	621,655,250	40,172,000	5,255,000	8,269,280,959	
國債		01,375,628,460	2,962,577,366	697,975,000	0	0	0	0	05,036,180,826	
內外	國債	0338,256,975	2,679,455,834	153,000,000	0	0	0	0	03,170,712,809	
府縣	國債	01,037,371,485	283,121,532	544,975,000	0	0	0	0	01,865,468,017	
府縣債		094,751,062	9,229,795	6,193,250	11,154,216	27,369,800	200,000	0	0148,898,123	
府縣	公債	011,833,500	180,000	0	801,100	563,000	0	0	013,377,600	
市區	公債	082,917,562	9,049,795	6,193,250	10,353,116	26,806,800	200,000	0	0135,520,523	
市區債		038,992,197	205,885,367	175,477,973	83,890,736	111,629,600	0	0	0615,875,873	
市區	公債	038,992,197	205,885,367	175,477,973	83,890,736	111,629,600	0	0	0615,875,873	
市區	公債	00	0	0	0	0	0	0	00	
債券及社債		0327,183,345	337,932,254	434,913,508	840,414,180	482,655,850	39,972,000	5,255,000	2,468,326,137	
銀行債券		0322,183,345	266,788,423	224,220,120	372,362,680	158,040,300	0	0	01,343,594,868	
興業	債券	00	111,662,153	121,810,600	87,310,730	0	0	0	0320,783,483	
勸業	債券	0299,724,430	120,676,870	6,688,700	93,730,000	0	0	0	0523,820,000	
貯蓄	債券	011,490,815	0	0	0	0	0	0	011,490,815	
拓殖	債券	09,838,400	7,636,300	11,556,750	39,741,000	33,440,000	0	0	0102,212,450	
殖產	債券	00	20,150,000	1,000,000	26,000,000	55,750,000	0	0	0102,900,000	
農工	債券	0690,500	5,012,050	70,997,950	107,819,400	68,568,300	0	0	0253,007,200	
舊農工債券(勸銀合併)	債券	0520,200	1,651,050	12,166,120	14,761,550	282,000	0	0	029,380,920	
會社債		05,000,000	71,143,831	210,693,388	468,051,500	324,615,550	39,972,000	5,255,000	1,124,731,269	
鐵道及軌道	會社債	00	43,552,000	41,300,000	180,546,500	49,108,100	0	0	0314,506,600	
海運及造船	會社債	05,000,000	0	13,500,000	41,000,000	35,800,000	2,750,000	0	098,050,000	
鑛業及冶金	會社債	00	6,700,000	11,000,000	10,750,000	3,000,000	2,500,000	90,000	034,100,000	
電燈及電力	會社債	00	0	49,134,000	111,625,000	173,700,000	10,500,000	1,100,000	0346,059,000	
紡績及織物	會社債	00	0	5,161,000	1,265,000	26,270,000	1,120,000	634,000	034,450,000	
製糖及釀造	會社債	00	0	2,000,000	8,800,000	0	360,000	0	011,160,000	
製紙會社	會社債	00	0	3,700,000	13,275,000	10,000,000	1,000,000	0	027,975,000	
セメント及窯業	會社債	00	0	0	2,000,000	5,870,000	371,000	0	08,241,000	
化學工業會社	會社債	00	0	1,944,650	6,000,000	1,500,000	6,000,000	0	015,444,650	
製造工業會社	會社債	00	0	0	0	3,740,000	6,650,000	11,850,000	024,901,000	
其他諸會社	會社債	00	20,891,831	82,893,738	89,050,000	12,717,450	3,521,000	770,000	0209,844,019	

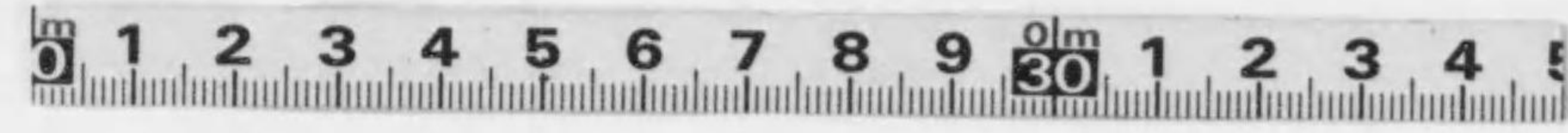

擔保附社債一覽表

名	稱	發行高	大正十三年 上半季末 現在高	發行價格 (圓・分)	利 率	發行 年月	擔 保	受託會社	摘 要
合	計	180,644,650	155,314,650						
鐵道及軌道會社		17,450,000	16,950,000						
	大阪電氣軌道株式會社(第三回)	3,000,000	3,000,000	100	6.5	4.12	軌道	三十四銀行	
	東京電氣軌道株式會社(第二回)	950,000	450,000		8.0	5.1	軌道及工場	日本興業銀行	
	" (第三回)	2,500,000	2,500,000	98	7.5	10.11	軌道	"	
	王子電氣軌道株式會社(第一回)	3,000,000	3,000,000	97	8.0	13.2	工場	三井銀行	
	大阪鐵道株式會社(第一回)	2,000,000	2,000,000	97	"	13.6	鐵道	日本興業銀行	
	伊那電氣株式會社(第一回)	5,000,000	5,000,000	97	7.5	10.12	軌道及工場	大阪野村銀行	
	長崎電氣軌道株式會社(第一回)	1,000,000	1,000,000	97	8.5	13.5	工場	大阪野村銀行	
海運及造船會社		41,500,000	31,000,000						
	東洋汽船株式會社(第七回)	5,000,000	3,500,000	100	8.0	9.11	船舶	安田銀行	
	" (第八回)	7,000,000	7,000,000	96	"	10.6	"	百三十三銀行	
	" (第九回)	3,000,000	1,500,000	98	"	10.10	"	安田銀行	
	國際汽船株式會社(第一回)	26,500,000	19,000,000		7.0	8.9	"	日本興業銀行	
鑛業及冶金會社		18,000,000	12,450,000						
	日本鋼管株式會社(第一回)	5,000,000	5,000,000	100	6.5	7.6	工場	日本興業銀行	
	株式會社日本製鋼所(第一回)	10,000,000	6,700,000	95	5.0	43.11	工場及不動產	"	
	帝國炭業株式會社(第一回)	3,000,000	750,000	98	7.0	8.8	鑛業	"	舊關同業株式會社
電燈及電力會社		67,950,000	61,800,000						
	白山水力株式會社(第一回)	6,000,000	6,000,000	97	8.0	13.5	工場	日本興業銀行	
	富士水電株式會社(第二回)	3,200,000	2,800,000	100	7.0	7.12	"	安田銀行	
	" (第六回)	2,000,000	2,000,000	98	8.0	13.2	"	"	
	關島電燈株式會社(第三回)	1,500,000	1,500,000	100	9.0	11.9	"	神田銀行	
	" (第四回)	3,500,000	3,500,000	98	"	13.4	"	安田銀行	
	鬼怒川水力電氣株式會社(第二回)	6,000,000	5,400,000		7.0	5.11	"	三十四銀行	
	" (第三回)	3,500,000	3,500,000		"	7.9	"	"	
	九州水力電氣株式會社(第二回)	6,000,000	2,400,000		"	5.5	工場及軌道	日本興業銀行	
	信濃電氣株式會社(第一回)	1,000,000	200,000		6.5	7.5	工場	"	
	" (第二回)	1,000,000	850,000		7.0	8.4	"	"	
	" (第三回)	500,000	200,000		"	8.8	"	"	
	群山電氣株式會社(第一回)	3,500,000	3,500,000	98	8.0	10.2	"	"	
	" (第二回)	1,500,000	1,500,000	100	9.0	11.10	"	神田銀行	
	揖斐川電氣株式會社(第一回)	5,000,000	5,000,000		"	10.3	"	日本興業銀行	
	" (第二回)	3,000,000	3,000,000	97	8.0	11.12	"	神田銀行	
	北海道電燈株式會社(第一回)	5,000,000	5,000,000	98	"	10.7	"	安田銀行	
	帝國電燈株式會社(第一回)	3,000,000	3,000,000		"	10.9	"	神田銀行	
	" (第二回)	2,000,000	2,000,000		"	10.11	"	"	
	德島電氣株式會社(第二回)	750,000	750,000	100	9.0	12.12	"	"	
	矢作水力株式會社(第一回)	3,000,000	3,000,000	97	8.0	12.8	"	日本興業銀行	
	廣島電氣株式會社(第一回)	5,000,000	5,000,000	96	"	12.9	"	大阪野村銀行	
	尾三電力株式會社(第一回)	2,000,000	2,000,000	98	"	13.2	"	三十四銀行	
紡績及織物會社		18,100,000	15,520,000						
	和泉紡績株式會社(第一回)	600,000	20,000	100	7.0	5.6	工場	三十四銀行	
	日本製麻株式會社(第二回)	4,000,000	4,000,000	97	8.0	13.3	"	日本興業銀行	
	細田紡績株式會社(第三回)	3,000,000	1,100,000	98	"	43.5	"	安田銀行	
	朝鮮紡績株式會社(第一回)	2,000,000	2,000,000	96	"	10.2	"	朝鮮銀行	
	日本絹織株式會社(第二回)	1,500,000	1,500,000	{87 96}	"	12.8	"	三十四銀行	
	名古屋紡績株式會社(第一回)	3,000,000	3,000,000	97	"	12.7	"	"	
	上毛モリスン株式會社(第一回)	4,000,000	4,000,000	96	"	"	"	大阪野村銀行	
セメント會社		2,000,000	2,000,000						
	豐國セメント株式會社(第二回)	2,000,000	2,000,000	97	8.0	13.2	工場	大阪野村銀行	
化學工業會社		5,894,650	5,894,650						
	大日本人造肥料株式會社(第三回)	5,000,000	5,000,000	98	7.0	10.4	工場	三井銀行	
	ダシロフ工業株式會社(第一回)	894,650	894,650	100	6.0	6.8	"	三十四銀行	
製造工業會社		6,500,000	6,500,000						
	神太工業株式會社(第一回)	2,500,000	2,500,000	100	9.0	12.3	工場	神田銀行	
	廣島瓦斯電氣工業株式會社(第一回)	4,000,000	4,000,000	96	8.0	12.9	工場及軌道	三十四銀行	
其他諸會社		3,250,000	3,200,000						
	不二興業株式會社(第一回)	500,000	450,000	100	7.0	12.3	不動產	朝鮮殖産銀行	
	玉川水道株式會社(第一回)	1,500,000	1,500,000	97	8.0	11.9	工場	日本興業銀行	

擔保附社債一覽表

名	稱	發行高	大正十三年 上半季末 現在高	發行 價格 面額	利 率	發 行 年 月	擔 保	受託會社	摘	要
合計		180,644,650	155,314,650							
<b>鐵道及軌道會社</b>										
	大阪電氣軌道株式會社(第三回)	17,450,000	16,950,000	100	6.5	4.12	軌道	三十四銀行		
	京成電氣軌道株式會社(第二回)	3,000,000	3,000,000	100	8.0	5.1	軌道及工場	日本興業銀行		
	“ (第三回)	950,000	450,000	98½	7.5	10.11	軌道	“		
	王子電氣軌道株式會社(第一回)	2,500,000	2,500,000	97	8.0	13.2	工場	三井銀行		
	大阪鐵道株式會社(第一回)	3,000,000	3,000,000	97½	7.5	10.12	鐵道	日本興業銀行		
	伊那電氣株式會社(第一回)	2,000,000	2,000,000	97½	7.5	10.12	軌道及工場	大阪野村銀行		
	長崎電氣軌道株式會社(第一回)	5,000,000	5,000,000	97½	8.5	13.5	工場	“		
	1,000,000	1,000,000	1,000,000	97½	7.0	8.9	“	“		
<b>海運及造船會社</b>										
	東洋汽船株式會社(第七回)	41,500,000	31,000,000	100	8.0	9.11	船舶	安田銀行		
	“ (第八回)	5,000,000	3,500,000	96½	“	10.6	“	百三銀行		
	“ (第九回)	7,000,000	7,000,000	98	“	10.10	“	安田銀行		
	國際汽船株式會社(第一回)	3,000,000	1,500,000	98	7.0	8.9	“	日本興業銀行		
	26,500,000	19,000,000	19,000,000	98	7.0	8.8	“	“		
<b>鑛業及冶金會社</b>										
	日本鋼管株式會社(第一回)	18,000,000	12,450,000	100	6.5	7.6	工場	日本興業銀行		
	株式會社日本製鋼所(第一回)	5,000,000	5,000,000	95	5.0	43.11	工場及不動產	“		
	帝國炭業株式會社(第一回)	10,000,000	6,700,000	98	7.0	8.8	鐵業	“		
	3,000,000	3,000,000	750,000	98	7.0	8.8	“	“		
<b>電燈及電力會社</b>										
	白山水力株式會社(第一回)	67,950,000	61,800,000	97	8.0	13.5	工場	日本興業銀行		
	富士水電株式會社(第二回)	6,000,000	6,000,000	100	7.0	7.12	“	安田銀行		
	“ (第六回)	3,200,000	2,800,000	98	8.0	13.2	“	“		
	福島電燈株式會社(第三回)	2,000,000	2,000,000	100	9.0	11.9	“	神田銀行		
	“ (第四回)	1,500,000	1,500,000	98½	“	13.4	“	安田銀行		
	鬼怒川水力電氣株式會社(第二回)	3,500,000	3,500,000	“	7.0	5.11	“	三十四銀行		
	“ (第三回)	6,000,000	5,400,000	“	“	7.9	“	“		
	九州水力電氣株式會社(第二回)	3,500,000	3,500,000	“	“	7.9	“	“		
	常瀨電氣株式會社(第一回)	6,000,000	2,400,000	“	“	5.5	工場及軌道	日本興業銀行		
	“ (第二回)	1,000,000	200,000	“	6.5	7.5	工場	“		
	“ (第三回)	1,000,000	550,000	“	7.6	8.4	“	“		
	“ (第四回)	500,000	200,000	“	“	8.8	“	“		
	群山電氣株式會社(第一回)	3,500,000	3,500,000	98	8.0	10.2	“	“		
	“ (第二回)	1,500,000	1,500,000	100	9.0	11.10	“	神田銀行		
	排斐川電氣株式會社(第一回)	5,000,000	5,000,000	“	“	10.3	“	日本興業銀行		
	“ (第二回)	3,000,000	3,000,000	97½	8.0	11.12	“	神田銀行		
	北海道電燈株式會社(第一回)	5,000,000	5,000,000	98	“	10.7	“	安田銀行		
	帝國電燈株式會社(第一回)	3,000,000	3,000,000	“	“	10.9	“	神田銀行		
	“ (第二回)	2,000,000	2,000,000	“	“	10.11	“	“		
	澁野電氣株式會社(第二回)	750,000	750,000	100	9.0	12.12	“	“		
	矢作水力株式會社(第一回)	3,000,000	3,000,000	97	8.0	12.8	“	日本興業銀行		
	廣島電氣株式會社(第一回)	5,000,000	5,000,000	96½	“	12.9	“	大阪野村銀行		
	尾三電力株式會社(第一回)	2,000,000	2,000,000	98	“	13.2	“	三十四銀行		
<b>紡績及織物會社</b>										
	和泉紡績株式會社(第一回)	18,100,000	15,520,000	100	7.0	5.6	工場	三十四銀行		
	日本製紙株式會社(第二回)	600,000	20,000	97	8.0	13.3	“	日本興業銀行		
	“ (第三回)	4,000,000	4,000,000	98	“	43.5	“	安田銀行		
	朝鮮紡績株式會社(第一回)	3,000,000	1,100,000	96	“	10.2	“	朝鮮銀行		
	“ (第二回)	2,000,000	2,000,000	97½	“	12.8	“	三十四銀行		
	名古屋紡績株式會社(第一回)	1,500,000	1,500,000	97½	“	12.7	“	“		
	上毛モリスン株式會社(第一回)	3,000,000	3,000,000	96½	“	“	“	大阪野村銀行		
	4,000,000	4,000,000	4,000,000	97	“	“	“	“		
<b>セメント會社</b>										
	豐國セメント株式會社(第二回)	2,000,000	2,000,000	97	8.0	13.2	工場	大阪野村銀行		
<b>化學工業會社</b>										
	大日本人造肥料株式會社(第三回)	5,894,650	5,834,650	98	7.0	10.4	工場	三井銀行		
	“ (第一回)	5,000,000	5,000,000	100	6.0	6.8	“	三十四銀行		
<b>製造工業會社</b>										
	樺太工業株式會社(第一回)	6,500,000	6,500,000	100	9.0	12.3	工場	神田銀行		
	廣島瓦斯電氣工業株式會社(第一回)	2,500,000	2,500,000	96	8.0	12.9	工場及軌道	三十四銀行		
	4,000,000	4,000,000	4,000,000	97	“	“	“	“		
<b>其他諸會社</b>										
	不二興業株式會社(第一回)	3,250,000	3,200,000	100	7.0	12.3	不動產	朝鮮殖産銀行		
	玉川水道株式會社(第一回)	500,000	450,000	97	8.0	11.9	工場	日本興業銀行		

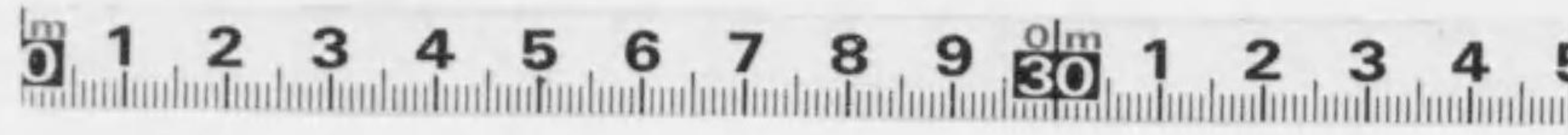

名	發行回	現在高	年	月	年	月	年		年	月	年	月
							日	日				
<b>合計</b>	180,644,650	155,314,650										
<b>鐵道及軌道會社</b>	17,450,000	16,950,000										
大阪電氣軌道株式會社(第三回)	3,000,000	3,000,000	100	6.5	4.12	軌道	抵當					三十四銀行
京成電氣軌道株式會社(第二回)	950,000	450,000	"	8.0	5.1	軌道及工場	抵當					日本興業銀行
" (第三回)	2,500,000	2,500,000	98½	7.5	10.11	軌道	抵當					"
王子電氣軌道株式會社(第一回)	3,000,000	3,000,000	97	8.0	13.2	工場	抵當					井銀行
大阪鐵道株式會社(第一回)	2,000,000	2,000,000	97½	"	13.6	鐵道	抵當					日本興業銀行
伊那電氣株式會社(第一回)	5,000,000	5,000,000	97½	7.5	10.12	軌道及工場	抵當					大阪野村銀行
長崎電氣軌道株式會社(第一回)	1,000,000	1,000,000	97½	8.5	13.5	工場	抵當					大阪野村銀行
<b>海運及造船會社</b>	41,500,000	31,000,000										
東洋汽船株式會社(第七回)	5,000,000	3,500,000	100	8.0	9.11	船	抵當					安田銀行
" (第八回)	7,000,000	7,000,000	99½	"	10.6	"	"					百三銀行
" (第九回)	3,000,000	1,500,000	98	"	10.10	"	"					安田銀行
國際汽船株式會社(第一回)	26,500,000	19,000,000	"	7.0	8.9	"	"					日本興業銀行
<b>鑛業及冶金會社</b>	18,000,000	12,450,000										
日本鋼管株式會社(第一回)	5,000,000	5,000,000	100	6.5	7.6	工場	抵當					日本興業銀行
株式會社日本製鋼所(第一回)	10,000,000	6,700,000	95	5.0	43.11	工場及不動產	抵當					"
帝國炭業株式會社(第一回)	3,000,000	750,000	98	7.0	8.8	鑛業	抵當					"
<b>電燈及電力會社</b>	67,950,000	61,800,000										
白山水力株式會社(第一回)	6,000,000	6,000,000	97	8.0	13.5	工場	抵當					日本興業銀行
富士水電株式會社(第二回)	3,200,000	2,800,000	100	7.0	7.12	"	"					安田銀行
" (第六回)	2,000,000	2,000,000	98	8.0	13.2	"	"					"
福島電燈株式會社(第三回)	1,500,000	1,500,000	100	9.0	11.0	"	"					安田銀行
" (第四回)	3,500,000	3,500,000	98½	"	13.4	"	"					三十四銀行
鬼怒川水力電氣株式會社(第二回)	6,000,000	5,400,000	"	7.0	5.11	"	"					三十四銀行
" (第三回)	3,500,000	3,500,000	"	"	7.9	"	"					"
九州水力電氣株式會社(第二回)	6,000,000	2,400,000	"	"	5.5	工場及軌道	抵當					日本興業銀行
信濃電氣株式會社(第一回)	1,000,000	200,000	"	6.5	7.5	工場	抵當					"
" (第二回)	1,000,000	850,000	"	7.0	8.4	"	"					"
" (第三回)	500,000	200,000	"	"	8.8	"	"					"
群山電氣株式會社(第一回)	3,500,000	3,500,000	98	8.0	10.2	"	"					"
" (第二回)	1,500,000	1,500,000	100	9.0	11.10	"	"					神田銀行
揖斐川電氣株式會社(第一回)	5,000,000	5,000,000	"	"	10.3	"	"					日本興業銀行
" (第二回)	3,000,000	3,000,000	97½	8.0	11.12	"	"					神田銀行
北海道電燈株式會社(第一回)	5,000,000	5,000,000	98	"	10.7	"	"					安田銀行
帝國電燈株式會社(第一回)	3,000,000	3,000,000	"	"	10.9	"	"					神田銀行
" (第二回)	2,000,000	2,000,000	"	"	10.11	"	"					"
濃飛電氣株式會社(第二回)	750,000	750,000	100	9.0	12.12	"	"					"
矢作水力株式會社(第一回)	3,000,000	3,000,000	97	8.0	12.8	"	"					日本興業銀行
廣島電氣株式會社(第一回)	5,000,000	5,000,000	96½	"	12.9	"	"					大阪野村銀行
尾三電力株式會社(第一回)	2,000,000	2,000,000	98	"	13.2	"	"					三十四銀行
<b>紡績及織物會社</b>	18,100,000	15,520,000										
和泉紡績株式會社(第一回)	600,000	29,000	100	7.0	5.6	工場	抵當					三十四銀行
日本製織株式會社(第二回)	4,000,000	4,000,000	97	8.0	13.3	"	"					日本興業銀行
新潟紡績株式會社(第三回)	3,000,000	1,100,000	98	"	43.5	"	"					安田銀行
朝鮮紡績株式會社(第一回)	2,000,000	2,000,000	96	"	10.2	"	"					朝鮮銀行
日本絹織株式會社(第二回)	1,500,000	1,500,000	{97 {96}	"	12.8	"	"					三十四銀行
名古屋紡績株式會社(第一回)	3,000,000	3,000,000	97½	"	12.7	"	"					"
上毛モリスン株式會社(第一回)	4,000,000	4,000,000	96½	"	"	"	"					大阪野村銀行
<b>セメント會社</b>	2,000,000	2,000,000										
豐國セメント株式會社(第二回)	2,000,000	2,000,000	97½	8.0	13.2	工場	抵當					大阪野村銀行
<b>化學工業會社</b>	5,894,650	5,834,650										
大日本人造肥料株式會社(第三回)	5,000,000	5,000,000	98	7.0	10.4	工場	抵當					三井銀行
ダロンツブシ(株)株式會社(第一回)	894,650	894,650	100	6.0	6.8	"	"					三十四銀行
<b>製造工業會社</b>	6,500,000	6,500,000										
樺太工業株式會社(第一回)	2,500,000	2,500,000	100	9.0	12.3	工場	抵當					神田銀行
廣島瓦斯電氣工業株式會社(第一回)	4,000,000	4,000,000	96	8.0	12.9	工場及軌道	抵當					三十四銀行
<b>其他諸會社</b>	3,250,000	3,200,000										
不二興業株式會社(第一回)	500,000	450,000	100	7.0	12.3	不動產	抵當					朝鮮殖産銀行
玉川水道株式會社(第一回)	1,500,000	1,500,000	97½	8.0	11.9	工場	抵當					日本興業銀行
" (第二回)	1,250,000	1,250,000	97	"	12.7	"	"					"



擔保附社債受託會社別累年比較表

受託會社名	免許年月	大正十三年		大正十二年		大正十一年		大正十年		大正九年		大正八年		大正七年														
		上半季		下半季		上半季		下半季		上半季		下半季		上半季														
		口數	金額	口數	金額	口數	金額	口數	金額	口數	金額	口數	金額	口數	金額													
		口數	金額	口數	金額	口數	金額	口數	金額	口數	金額	口數	金額	口數	金額													
合計	年月	51	155,314,650	47	142,594,650	48	152,765,650	45	143,155,650	45	144,658,650	45	147,198,650	38	132,058,650	31	110,374,450	28	95,844,450	30	94,014,450	32	69,295,350	31	68,419,350	31	66,700,000	
日本興業銀行	35.2	19	70,000,000	17	63,500,000	18	69,878,000	17	69,886,000	17	72,844,000	17	75,594,000	16	73,024,000	15	71,839,800	13	60,839,800	15	63,859,800	13	35,572,800	12	34,577,800	12	35,000,000	
臺灣銀行	3.3	0	0	0	0	0	0	1	500,000	1	500,000	1	500,000	1	900,000	1	900,000	1	1,300,000	1	1,300,000	2	2,227,900	2	2,227,900	2	3,100,000	
朝鮮銀行	7.4	1	2,000,000	1	2,000,000	3	5,568,000	3	6,700,000	3	6,700,000	3	6,700,000	2	5,500,000	1	3,500,000	0	0	0	0	0	0	1	320,000	1	324,000	
北海道拓殖銀行	5.5	0	0	0	0	0	0	0	0	0	0	0	0	0	0	0	0	0	0	0	0	0	0	0	0	0	0	
朝鮮殖産銀行	7.10	1	450,000	1	450,000	1	475,000	1	475,000	1	500,000	1	500,000	1	500,000	1	500,000	1	50,000	1	500,000	1	500,000	0	0	0	1	
第百銀行	41.10	0	0	0	0	0	0	0	0	0	0	0	0	0	0	0	0	0	0	0	0	0	0	1	600,000	1	600,000	
攝陽銀行	42.5	0	0	0	0	0	0	0	0	0	0	0	0	0	0	0	0	0	0	0	0	0	1	600,000	1	600,000	2	
三井銀行	44.8	2	7,000,000	1	5,000,000	2	5,300,000	2	5,300,000	3	6,100,000	3	6,100,000	3	6,900,000	2	1,900,000	2	2,700,000	2	2,700,000	2	3,200,000	2	3,500,000	8	4,000,000	
安田銀行	44.9	7	19,300,000	9	20,080,000	10	27,030,000	10	28,780,000	11	31,800,000	11	31,590,000	9	24,750,000	6	18,250,000	6	16,750,000	6	11,900,000	6	12,850,000	7	13,165,000	5	12,900,000	
三十四銀行	45.3	9	23,314,650	8	21,314,650	5	14,014,650	6	14,014,650	6	14,214,650	6	14,214,650	5	13,484,650	5	13,484,650	5	13,754,650	5	13,754,650	6	14,024,650	6	14,024,650	0	10,000,000	
加島銀行	2.3	0	0	0	0	0	0	0	0	0	0	0	0	0	0	0	0	0	0	0	0	0	0	0	0	0	0	
川崎銀行	3.2	0	0	0	0	0	0	0	0	0	0	0	0	0	0	0	0	0	0	0	0	0	0	0	0	0	0	
百三銀行	6.3	1	7,000,000	1	7,000,000	1	7,000,000	1	7,000,000	1	7,000,000	1	7,000,000	1	7,000,000	0	0	0	0	0	0	0	0	0	0	0	0	0
近江銀行	6.9	0	0	0	0	0	0	0	0	0	0	0	0	0	0	0	0	0	0	0	0	0	0	0	0	0	0	
藤田銀行	6.10	0	0	0	0	0	0	0	0	0	0	0	0	0	0	0	0	0	0	0	0	0	0	0	0	0	0	
第一銀行	7.2	0	0	0	0	0	0	0	0	0	0	0	0	0	0	0	0	0	0	0	0	0	0	0	0	0	0	
大阪野村銀行	7.6	4	12,000,000	2	9,000,000	1	5,000,000	0	0	0	0	0	0	0	0	0	0	0	0	0	0	0	0	0	0	0	0	
山口銀行	7.8	0	0	0	0	0	0	0	0	0	0	0	0	0	0	0	0	0	0	0	0	0	0	0	0	0	0	
神田銀行	8.4	7	14,250,000	7	14,250,000	7	18,500,000	5	11,000,000	2	5,000,000	2	5,000,000	0	0	0	0	0	0	0	0	0	0	0	0	0	0	0
十日五銀行	9.2	0	0	0	0	0	0	0	0	0	0	0	0	0	0	0	0	0	0	0	0	0	0	0	0	0	0	
日本信託銀行	9.3	0	0	0	0	0	0	0	0	0	0	0	0	0	0	0	0	0	0	0	0	0	0	0	0	0	0	

備考 發行年月及据置満期ノ欄中普通ノ活字ハ大正ノ年月ニシテ肉太ノ活字ハ明治ノ年月ナリ

擔保附社債受託會社別累年比較表

受託會社名	免許年月	大正十三年		大正十二年		大正十一年		大正十年		大正九年		大正八年		大正七年														
		上半季		下半季		上半季		下半季		上半季		下半季		上半季														
		口數	金額	口數	金額	口數	金額	口數	金額	口數	金額	口數	金額	口數	金額													
		年	月	年	月	年	月	年	月	年	月	年	月	年	月													
合計		51	155,314,650	47	142,594,650	48	152,765,650	45	143,155,650	45	144,658,650	45	147,198,650	38	132,058,650	31	110,374,450	28	95,844,450	30	94,014,450	32	69,295,350	31	68,419,350	31	66,000,000	
日本興業銀行	35.2	19	70,000,000	17	63,500,000	18	69,878,000	17	69,886,000	17	72,844,000	17	75,594,000	16	73,024,000	15	71,839,800	13	60,839,800	15	63,859,800	13	35,572,800	12	34,577,800	12	35,000,000	
臺灣銀行	3.3	0	0	0	0	0	0	0	0	1	500,000	1	500,000	1	900,000	1	900,000	1	1,300,000	1	1,300,000	2	2,227,900	2	2,227,900	2	3,000,000	
朝鮮銀行	7.4	1	2,000,000	1	2,000,000	3	5,568,000	3	6,700,000	3	6,700,000	3	6,700,000	2	5,500,000	1	3,500,000	0	0	0	0	0	0	0	0	0	0	
北海道拓殖銀行	5.5	0	0	0	0	0	0	0	0	0	0	0	0	0	0	0	0	0	0	0	0	0	0	0	0	0	0	
朝鮮殖産銀行	7.10	1	450,000	1	450,000	1	475,000	1	475,000	1	500,000	1	500,000	1	500,000	1	500,000	1	50,000	1	500,000	1	500,000	0	0	0	0	
第百銀行	41.10	0	0	0	0	0	0	0	0	0	0	0	0	0	0	0	0	0	0	0	0	0	0	0	0	0	0	
攝陽銀行	42.5	0	0	0	0	0	0	0	0	0	0	0	0	0	0	0	0	0	0	0	0	0	0	0	0	0	0	
三井銀行	44.8	2	7,000,000	1	5,000,000	2	5,300,000	2	5,300,000	3	6,100,000	3	6,100,000	3	6,900,000	2	1,900,000	2	2,700,000	2	2,700,000	2	3,200,000	2	3,500,000	8	4,000,000	
安田銀行	44.9	7	19,300,000	9	20,080,000	10	27,030,000	10	28,780,000	11	31,800,000	11	31,590,000	9	24,750,000	6	18,250,000	6	16,750,000	6	11,900,000	6	12,850,000	7	13,165,000	5	12,000,000	
三十四銀行	45.3	9	23,314,650	8	21,314,650	5	14,014,650	6	14,014,650	6	14,214,650	6	14,214,650	5	13,484,650	5	13,484,650	5	13,754,650	5	13,754,650	6	14,024,650	6	14,024,650	0	10,000,000	
加島銀行	2.3	0	0	0	0	0	0	0	0	0	0	0	0	0	0	0	0	0	0	0	0	0	0	0	0	0	0	
川崎銀行	3.2	0	0	0	0	0	0	0	0	0	0	0	0	0	0	0	0	0	0	0	0	0	0	0	0	0	0	
百三銀行	6.3	1	7,000,000	1	7,000,000	1	7,000,000	1	7,000,000	1	7,000,000	1	7,000,000	1	7,000,000	0	0	0	0	0	0	0	0	0	0	0	0	0
近江銀行	6.9	0	0	0	0	0	0	0	0	1	0	0	0	0	0	0	0	0	0	0	0	0	0	0	0	0	0	
藤田銀行	6.10	0	0	0	0	0	0	0	0	0	0	0	0	0	0	0	0	0	0	0	0	0	0	0	0	0	0	
第一銀行	7.2	0	0	0	0	0	0	0	0	0	0	0	0	0	0	0	0	0	0	0	0	0	0	0	0	0	0	
大阪野村銀行	7.6	4	12,000,000	2	9,000,000	1	5,000,000	0	0	0	0	0	0	0	0	0	0	0	0	0	0	0	0	0	0	0	0	
山口銀行	7.8	0	0	0	0	0	0	0	0	0	0	0	0	0	0	0	0	0	0	0	0	0	0	0	0	0	0	
神田銀行	8.4	7	14,250,000	7	14,250,000	7	18,500,000	5	11,000,000	2	5,000,000	2	5,000,000	0	0	0	0	0	0	0	0	0	0	0	0	0	0	
十五銀行	9.2	0	0	0	0	0	0	0	0	0	0	0	0	0	0	0	0	0	0	0	0	0	0	0	0	0	0	
日本信託銀行	9.3	0	0	0	0	0	0	0	0	0	0	0	0	0	0	0	0	0	0	0	0	0	0	0	0	0	0	

備考 發行年月及据置満期ノ欄中普通ノ活字ハ大正ノ年月ニシテ肉太ノ活字ハ明治ノ年月ナリ

擔保附社債受託會社別累年比較表

年	大正十一年		大正十年		大正九年		大正八年		大正七年		大正六年		大正五年																
	下半季		上半季		下半季		上半季		下半季		上半季		下半季		上半季														
	口數	金額	口數	金額	口數	金額	口數	金額	口數	金額	口數	金額	口數	金額	口數	金額													
48	152,765,650	45	143,155,650	45	144,658,650	45	147,198,650	38	132,058,650	31	110,374,450	28	95,844,450	30	94,014,450	32	69,295,350	31	68,419,350	31	66,721,250	32	61,570,250	34	64,032,500	38	67,756,500	40	67,954,400
18	69,878,000	17	69,886,000	17	72,844,000	17	75,594,000	16	73,024,000	15	71,839,800	13	60,839,800	15	63,859,800	13	35,572,800	12	34,577,800	12	35,077,800	12	29,502,800	13	30,577,800	14	32,352,800	19	40,447,800
	0	0	1	500,000	1	500,000	1	900,000	1	900,000	1	1,300,000	1	1,300,000	2	2,227,900	2	2,227,900	2	3,155,800	2	3,155,800		4,083,700	2	4,083,700	2	4,611,600	
	5,568,000	3	6,700,000	3	6,700,000	3	6,700,000	2	5,500,000	1	3,500,000	0	0	0	0	0	0	0	0	0	0	0	0	0	0	0	0	0	
	0	0	0	0	0	0	0	0	0	0	0	0	0	0	0	0	0	0	0	0	0	0	0	0	0	0	0		
	475,000	1	475,000	1	500,000	1	500,000	1	500,000	1	500,000	1	50,000	1	500,000	1	500,000	0		1	328,000	1	332,000	1	336,000	1	340,000	0	0
	0	0	0	0	0	0	0	0	0	0	0	0	0	0	0	0	0	0	0	0	0	0	0	0	0	0	0	0	
	0	0	0	0	0	0	0	0	0	0	0	0	0	0	0	0	0	0	0	1	0	0	0	0	0	0	0	0	
	5,300,000	2	5,300,000	3	6,100,000	3	6,100,000	3	6,900,000	2	1,900,000	2	2,700,000	2	2,700,000	1	600,000	1	600,000	2	600,000	1	600,000	2	1,100,000	2	1,300,000	2	1,300,000
	27,030,000	10	28,780,000	11	31,800,000	11	31,590,000	9	24,750,000	6	18,250,000	6	16,750,000	6	11,900,000	2	3,200,000	2	3,500,000	8	4,000,000	2	4,000,000	2	4,500,000	2	4,500,000	2	4,500,000
	14,014,650	6	14,014,650	6	14,214,650	6	14,214,650	5	13,484,650	5	13,484,650	5	13,754,650	5	13,754,650	6	14,024,650	6	14,024,650	5	12,915,000	9	13,335,000	10	13,685,000	11	15,010,000	10	12,925,000
	0	0	0	0	0	0	0	0	0	0	0	0	0	0	0	0	0	0	0	0	0	0	0	0	0	0	0	0	
	0	0	0	0	0	0	0	0	0	0	0	0	0	0	0	0	0	0	0	0	0	0	0	0	0	0	0	0	
	7,000,000	1	7,000,000	1	7,000,000	1	7,000,000	0	0	0	0	0	0	0	0	0	0	0	0	0	0	0	0	0	0	0	0	0	
	0	0	0	0	0	0	0	0	0	0	0	0	0	0	0	0	0	0	0	0	0	0	0	0	0	0	0	0	
	0	0	0	0	0	0	0	0	0	0	0	0	0	0	0	0	0	0	0	0	0	0	0	0	0	0	0	0	
	0	0	0	0	0	0	0	0	0	0	0	0	0	0	0	0	0	0	0	0	0	0	0	0	0	0	0	0	
	5,000,000	0	0	0	0	0	0	0	0	0	0	0	0	0	0	0	0	0	0	0	0	0	0	0	0	0	0	0	
	0	0	0	0	0	0	0	0	0	0	0	0	0	0	0	0	0	0	0	0	0	0	0	0	0	0	0	0	
	18,500,000	5	11,000,000	2	5,000,000	2	5,000,000	0	0	0	0	0	0	0	0	0	0	0	0	0	0	0	0	0	0	0	0	0	
	0	0	0	0	0	0	0	0	0	0	0	0	0	0	0	0	0	0	0	0	0	0	0	0	0	0	0	0	
	0	0	0	0	0	0	0	0	0	0	0	0	0	0	0	0	0	0	0	0	0	0	0	0	0	0	0	0	

外 國 發 行 公 債 社 債 一 覽 表

名 稱	發行地	發 行 高		大正十三年上半季末現在高		發行價額(百圓=1)	利 率	發 行 年 月	据 置 滿 期	償 還 滿 期	利 子 支 拂 期	元 利 金 支 拂 場 所	摘 要
		金 額	邦貨換算額	金 額	邦貨換算額								
合 計			2,415,140,185		2,121,843,615		分厘	年月	年月	年月	月月		
國 債			2,105,471,000		1,865,468,017								
第一回四分利付英貨公債	英 國	£ 10,000,000	97,630,000	£ 9,500,000	92,748,500	90	4.0	32. 6	41.12	42.12	6.12	倫敦、橫濱正金銀行支店	
第一回四分半利付英貨公債	英 國	£ 15,000,000	146,445,000	£ 17,829,180	174,072,338	90	4.5	38. 6	43. 2	14. 3	2. 8	{倫敦、橫濱正金銀行支店 瑞西、スキス、バンク、フェライン	
	米 國	£ 15,000,000	146,445,000										
第二回四分半利付英貨公債	英 國	£ 10,000,000	97,630,000	£ 18,143,583	177,125,813	90	4.5	38. 7	43. 7	14. 7	1. 7	倫敦、橫濱正金銀行支店 紐育、同上行出張所 {伯林、獨逸銀行 瑞西、スキス、バンク、フェライン	
	米 國	£ 10,000,000	97,630,000										
	獨 逸	£ 10,000,000	97,630,000										
第二回四分利付英貨公債	英 國	£ 6,500,000	63,459,500	£ 24,998,854	244,063,480	90	4.0	38.11	9.12	20. 1	1. 7	倫敦、橫濱正金銀行支店 紐育、同上行出張所 伯林、獨逸銀行 巴里、ロスチャイルド商會	
	米 國	£ 3,250,000	31,729,750										
	獨 逸	£ 3,250,000	31,729,750										
	佛 國	£ 12,000,000	117,156,000										
五分利付英貨公債	英 國	£ 11,500,000	112,274,500	£ 22,999,400	224,543,532	99½	5.0	40. 3	11. 3	36. 3	3. 9	{倫敦、橫濱正金銀行支店 紐育、同上行出張所 巴里、ロスチャイルド商會	
	佛 國	£ 11,500,000	112,274,500										
四分利付佛貨公債	佛 國	Fr. 450,000,000	174,150,000	Fr. 448,670,697	173,627,550	95½	4.0	43. 5	9. 5	59. 5	5.11	{倫敦、橫濱正金銀行 巴里、ロスチャイルド商會 ブラッセル、同上商會指定銀行 東京、日本銀行	
第三回四分利付英貨公債	英 國	£ 11,000,000	107,393,000	£ 10,999,980	107,392,804	95	„	43. 5	9. 5	59. 6	6.12	{倫敦、橫濱正金銀行支店 巴里、ロスチャイルド商會 瑞西、スキス、バンク、フェライン 東京、日本銀行	
六分半利付米貨公債	米 國	\$ 150,000,000	300,900,000	\$ 150,000,000	300,900,000	\$ 92½	6.5	13.	28. 2	43. 2	2. 8	紐育、橫濱正金銀行支店	
六分利付英貨公債	英 國	£ 25,000,000	244,075,000	£ 25,000,000	244,075,000	£ 87	6.0	„	„	43. 7	1. 7	倫敦、橫濱正金銀行支店	
舊關西鐵道株式會社社債	英 國	£ 1,000,000	9,763,000	£ 1,000,000	9,763,000	92	4.5	39. 3	15. 3	15. 3	6.12	倫敦、リール、サミュエル商會	
元南滿洲鐵道株式會社 (第一回)	英 國	£ 4,000,000	39,052,000	£ 4,000,000	39,052,000	97	5.0	40. 7	6. 7	21. 7	2. 8	倫敦、橫濱正金銀行支店	
„ (第三回)	英 國	£ 2,000,000	19,526,000	£ 2,000,000	19,526,000	97½	„	41.12	„	„	„	„	„
„ (第四回)	英 國	£ 6,000,000	58,578,000	£ 6,000,000	58,578,000	98	4.5	44. 1	10. 1	25. 1	25. 1	„	„
市 債			157,532,785		129,072,276								
東京市事業公債	英 國	£ 1,500,000	14,644,500	£ 977,500	9,543,332	100	5.0	39. 7	5. 7	25. 7	2. 8	倫敦、橫濱正金銀行支店	
	英 國	£ 3,175,000	30,997,525	£ 4,440,000	43,850,649	93	„	45.	5.	41.	3. 9	„	„

0 1 2 3 4 5 6 7 8 9 10 11 12 13 14 15 16 17 18 19 20

外 國 發 行 公 債 社 債 一 覽 表

名 稱	發行地	發 行 高		大正十三年上半季末現在高		發行價額(百圓)	利 率	發 行 年 月	据 置 滿 期	償 還 滿 期	利 子 支 拂 期	元 利 金 支 拂 場 所	摘 要
		金 額	邦貨換算額	金 額	邦貨換算額								
合 計			2,415,140,185		2,121,843,615								
國 債			2,105,471,000		1,865,468,017								
第一回四分利付英貨公債	英 國	£ 10,000,000	97,630,000	£ 9,500,000	92,748,500	90	4.0	32. 6	41.12	42.12	6.12	倫敦、橫濱正金銀行支店	
第一回四分半利付英貨公債	英 國	£ 15,000,000	146,445,000	£ 17,829,180	174,072,338	90	4.5	38. 6	43. 2	14. 3	2. 8	倫敦、橫濱正金銀行支店 瑞西、スキス、バンク、フェライン	
	米 國	£ 15,000,000	146,445,000										
第二回四分半利付英貨公債	英 國	£ 10,000,000	97,630,000	£ 18,143,583	177,125,813	90	4.5	38. 7	43. 7	14. 7	1. 7	倫敦、橫濱正金銀行支店 紐育、同上行出張所	
	米 國	£ 10,000,000	97,630,000										
	獨 逸	£ 10,000,000	97,630,000										
第二回四分利付英貨公債	英 國	£ 6,500,000	63,459,500	£ 24,998,854	244,063,480	90	4.0	38.11	9.12	20. 1	1. 7	倫敦、橫濱正金銀行支店 紐育、同上行出張所 伯林、獨亞銀行 巴里、ロスチャイルド商會	
	米 國	£ 3,250,000	31,729,750										
	獨 逸	£ 3,250,000	31,729,750										
	佛 國	£ 12,000,000	117,156,000										
五 分 利 付 英 貨 公 債	英 國	£ 11,500,000	112,274,500	£ 22,999,400	224,543,532	99½	5.0	40. 3	11. 3	36. 3	3. 9	倫敦、橫濱正金銀行支店 紐育、同上行出張所 巴里、ロスチャイルド商會	
	佛 國	£ 11,500,000	112,274,500										
四 分 利 付 佛 貨 公 債	佛 國	Fr. 450,000,000	174,150,000	Fr. 448,670,697	173,627,550	95½	4.0	43. 5	9. 5	59. 5	5.11	倫敦、橫濱正金銀行 巴里、ロスチャイルド商會 ブラッセル、同商會指定銀行 東京、日本銀行	
第三回四分利付英貨公債	英 國	£ 11,000,000	107,393,000	£ 10,999,980	107,392,804	95	..	43. 5	9. 5	59. 6	6.12	倫敦、橫濱正金銀行支店 巴里、ロスチャイルド商會 瑞西、スキス、バンク、フェライン 東京、日本銀行	
六 分 半 利 付 米 貨 公 債	米 國	\$ 150,000,000	300,900,000	\$ 150,000,000	300,900,000	\$ 92½	6.5	13.	28. 2	43. 2	2. 8	紐育、橫濱正金銀行支店	
六 分 利 付 英 貨 公 債	英 國	£ 25,000,000	244,075,000	£ 25,000,000	244,075,000	£ 87	6.0	..	..	48. 7	1. 7	倫敦、橫濱正金銀行支店	
舊關西鐵道株式會社社債	英 國	£ 1,000,000	9,763,000	£ 1,000,000	9,763,000	92	4.5	39. 3	15. 3	15. 3	6.12	倫敦、リムール、サミュエル商會	
元南滿洲鐵道株式會社 (第一回)	英 國	£ 4,000,000	39,052,000	£ 4,000,000	39,052,000	97	5.0	40. 7	6. 7	21. 7	2. 8	倫敦、橫濱正金銀行支店	
” (第三回)	英 國	£ 2,000,000	19,526,000	£ 2,000,000	19,526,000	97½	..	41.12	..	..	..	..	..
” (第四回)	英 國	£ 6,000,000	58,578,000	£ 6,000,000	58,578,000	98	4.5	44. 1	10. 1	25. 1	25. 1	..	..
市 債			157,532,785		129,072,276								
東 京 市 事 業 公 債	英 國	£ 1,500,000	14,644,500	£ 977,500	9,543,332	100	5.0	39. 7	5. 7	25. 7	2. 8	倫敦、橫濱正金銀行支店	
	英 國	£ 3,175,000	30,997,525	£ 4,440,000	42,850,640	93	..	45.	5.	41.	3. 9	..	..

0 1 2 3 4 5 6 7 8 9 10 11 12 13 14 15 16 17 18 19 20

露光量違いの為重複撮影

	佛 國	£ 12,000,000	117,156,000										巴里、ロスチャイルド商會
五分利付英貨公債	英 國	£ 11,500,000	112,274,500	£ 22,999,400	224,543,532	99½	5.0	40.3	11.3	36.3	3.9	倫敦、橫濱正金銀行支店 紐育、同上行出張所	
	佛 國	£ 11,500,000	112,274,500										巴里、ロスチャイルド商會
四分利付佛貨公債	佛 國	Fr. 450,000,000	174,150,000	Fr. 448,670,697	173,627,550	95½	4.0	43.5	9.5	59.5	5.11	倫敦、橫濱正金銀行 巴里、ロスチャイルド商會 ブラッセル、同上商會指定銀行 東京、日本銀行	
第三回四分利付英貨公債	英 國	£ 11,000,000	107,393,000	£ 10,999,980	107,392,804	95	..	43.5	9.5	59.6	6.12	倫敦、橫濱正金銀行支店 巴里、ロスチャイルド商會 瑞西、スウェーデン、バンク、フエライオン 東京、日本銀行	
六分半利付米貨公債	米 國	\$ 150,000,000	300,900,000	\$ 150,000,000	300,900,000	\$ 92½	6.5	13.	28.2	43.2	2.8	紐育、橫濱正金銀行支店	
六分利付英貨公債	英 國	£ 25,000,000	244,075,000	£ 25,000,000	244,075,000	£ 87	6.0	..	..	43.7	1.7	倫敦、橫濱正金銀行支店	
舊關西鐵道株式會社社債	英 國	£ 1,000,000	9,763,000	£ 1,000,000	9,763,000	92	4.5	39.3	15.3	15.3	6.12	倫敦、ロンドン、サミュエル商會	
元南滿洲鐵道株式會社 (第一回)	英 國	£ 4,000,000	39,052,000	£ 4,000,000	39,052,000	97	5.0	40.7	6.7	21.7	2.8	倫敦、橫濱正金銀行支店	
” (第三回)	英 國	£ 2,000,000	19,526,000	£ 2,000,000	19,526,000	97½	..	41.12	..	..	..	..	
” (第四回)	英 國	£ 6,000,000	58,578,000	£ 6,000,000	58,578,000	98	4.5	44.1	10.1	25.1	25.1	..	
<b>市 債</b>			157,532,785		129,072,276								
東京市事業公債	英 國	£ 1,500,000	14,644,500	£ 977,500	9,543,332	100	5.0	39.7	5.7	25.7	2.8	倫敦、橫濱正金銀行支店	
東京市電氣事業公債	英 國	£ 3,175,000	30,997,525	£ 4,440,300	43,350,649	93	..	45.	5.	41.	3.9	..	
	米 國	£ 2,000,000	19,526,000			97½	..	..	..	..	..	..	紐育、同上行出張所
	佛 國	Fr. 100,880,000	39,040,560			Fr. 89,773,500	34,742,345	96½	..	..	..	..	..
大阪市第一回築港公債	英 國	¥ 3,085,000	3,085,000	¥ 2,874,500	2,874,500	99	6.0	35.11	37.12	70.12	6.12	倫敦、サミュエル、サミュエル商會	
大阪市電氣軌道及水道事業公債	英 國	£ 3,084,940	30,220,000	£ 2,314,740	22,675,000	97	5.0	42.4	8.4	28.5	5.11	.. 橫濱正金銀行支店	
横濱市第一回水道公債	英 國	¥ 900,000	900,000	¥ 121,500	121,500	98	6.0	33.3	..	14.12	6.12	倫敦、サミュエル、サミュエル商會	
横濱市英貨事業公債	英 國	£ 317,000	3,108,800	£ 247,780	2,446,200	99	5.0	40.2	6.2	25.2	2.8	..	
横濱市第二回水道公債	英 國	£ 716,500	7,000,000	£ 716,500	7,000,000	98	5.0	42.7	13.3	43.3	1.7	.. 香港上海銀行	
横濱市第二回瓦斯事業公債	英 國	£ 122,500	1,200,000	£ 56,600	554,450	97½	..	45.	3	18.3	3.9	.. ラザード、ブラザース商會	
名古屋市五分利付公債	英 國	£ 800,000	7,810,400	£ 590,000	5,764,300	95½	5.0	42.5	6.3	32.3	3.9	倫敦、ラザード、ブラザース商會	
<b>債券及社債</b>			152,136,400		127,303,322								
興業債券(第十三回)	英 國	£ 1,000,000	9,763,000	£ 1,052,520	10,275,753	9.7	5.0	41.12	7.11	22.11	6.12	倫敦、橫濱正金銀行支店 巴里、ソシエテ、セネラル	
	佛 國	£ 1,000,000	9,763,000										
拓殖債券(第八回)	英 國	¥ 5,000,000	5,000,000	¥ 2,971,000	2,971,000	91½	5.0	43.6	2.6	22.6	6.12	倫敦、橫濱正金銀行支店 日本、北海道拓殖銀行本支店代理店	
東洋拓殖株式會社(第一回)	佛 國	Fr. 59,000,000	19,350,000	Fr. 16,413,000	6,351,831	96½	5.0	2.3	6.9	31.9	3.9	巴里、日銀銀行	
” (第廿五回)	米 國	\$ 19,900,000	39,919,400	\$ 19,623,000	39,363,738	\$ 92	9.0	12.3	..	42.3.15	4.10	紐育、ナショナル、シター、バンク	
南滿洲鐵道株式會社(第十九回)	英 國	£ 4,000,000	39,052,000	£ 4,000,000	39,052,000	£ 88	5.0	12.9	22.7	37.7.19	1.7	倫敦、橫濱正金銀行支店	
東京電燈株式會社	..	£ 3,000,000	29,289,000	£ 3,000,000	29,289,000	£ 87	6.0	12.7	18.	37.	6.12	倫敦、ホワイト、ホール、トラスト	

露光量違いの為重複撮影

	佛 國	£ 12,000,000	117,156,000										巴里、ロスチャイルド商會
五分利付英貨公債	英 國	£ 11,500,000	112,274,500	£ 25,999,400	224,543,532	99½	5.0	40.3	11.3	36.3	3.9	倫敦、橫濱正金銀行支店 紐育、同上行出張所	
	佛 國	£ 11,500,000	112,274,500										巴里、ロスチャイルド商會
四分利付佛貨公債	佛 國	Fr. 450,000,000	174,150,000	Fr. 448,670,697	173,627,550	95½	4.0	43.5	9.5	59.5	5.11	倫敦、橫濱正金銀行 巴里、ロスチャイルド商會 ブラッセル、同上商會指定銀行 東京、日本銀行	
第三回四分利付英貨公債	英 國	£ 11,000,000	107,393,000	£ 10,999,980	107,392,804	95	„	43.5	9.5	59.6	6.12	倫敦、橫濱正金銀行支店 巴里、ロスチャイルド商會 瑞西、スキス、バンク、フェライン 東京、日本銀行	
六分半利付米貨公債	米 國	\$ 150,000,000	300,900,000	\$ 150,000,000	300,900,000	\$ 92½	6.5	13.	28.2	43.2	2.8	紐育、橫濱正金銀行支店	
六分利付英貨公債	英 國	£ 25,000,000	244,075,000	£ 25,000,000	244,075,000	£ 87	6.0	„	„	48.7	1.7	倫敦、橫濱正金銀行支店	
舊關西鐵道株式會社社債	英 國	£ 1,000,000	9,763,000	£ 1,000,000	9,763,000	92	4.5	39.3	15.3	15.3	6.12	倫敦、ラザード、サミュエル商會	
元南滿洲鐵道株式會社(第一回)	英 國	£ 4,000,000	39,052,000	£ 4,000,000	39,052,000	97	5.0	40.7	6.7	21.7	2.8	倫敦、橫濱正金銀行支店	
„(第三回)	英 國	£ 2,000,000	19,526,000	£ 2,000,000	19,526,000	97½	„	41.12	„	„	„	„	
„(第四回)	英 國	£ 6,000,000	58,578,000	£ 6,000,000	58,578,000	98	4.5	44.1	10.1	25.1	25.1	„	
<b>市 債</b>			157,532,785		129,072,276								
東京市事業公債	英 國	£ 1,500,000	14,644,500	£ 977,500	9,543,332	100	5.0	39.7	5.7	25.7	2.8	倫敦、橫濱正金銀行支店	
東京市電氣事業公債	英 國	£ 3,175,000	30,997,525	£ 4,440,300	43,350,649	98	„	45.	5.	41.	3.9	„	
	米 國	£ 2,000,000	19,526,000			97½	„	„	„	„	紐育、同上行出張所		
	佛 國	Fr.100,880,000	39,040,560			Fr. 89,773,500	34,742,345	96½	„	„	„	巴里、ソツエテ、セネラル	
大阪市第一回築港公債	英 國	¥ 3,085,000	3,085,000	¥ 2,874,500	2,874,500	99	6.0	35.11	37.12	70.12	6.12	倫敦、サミュエル、サミュエル商會	
大阪市電氣軌道及水道事業公債	英 國	£ 3,084,940	30,220,000	£ 2,314,740	22,675,000	97	5.0	42.4	8.4	28.5	5.11	„ 橫濱正金銀行支店	
横濱市第一回水道公債	英 國	¥ 900,000	900,000	¥ 121,500	121,500	98	6.0	32.36		14.12	6.12	倫敦、サミュエル、サミュエル商會	
横濱市英貨事業公債	英 國	£ 317,000	3,108,800	£ 247,780	2,446,200	99	5.0	40.2	6.2	25.2	2.8	„	
横濱市第二回水道公債	英 國	£ 716,500	7,000,000	£ 716,500	7,000,000	98	5.0	42.7	13.3	43.3	1.7	„ 香港上海銀行	
横濱市第二回瓦斯事業公債	英 國	£ 122,500	1,200,000	£ 56,600	554,450	97½	„	45.	3	18.3	3.9	„ ラザード、アラザース商會	
名古屋市五分利付公債	英 國	£ 800,000	7,810,400	£ 590,000	5,764,300	95½	5.0	42.5	6.3	32.3	3.9	倫敦、ラザード、アラザース商會	
<b>債券及社債</b>			152,136,400		127,303,322								
興業債券(第十三回)	英 國	£ 1,000,000	9,763,000	£ 1,052,520	10,275,753	9.7	5.0	41.12	7.11	22.11	6.12	倫敦、橫濱正金銀行支店 巴里、ソツエテ、セネラル	
	佛 國	£ 1,000,000	9,763,000										
拓殖債券(第八回)	英 國	¥ 5,000,000	5,000,000	¥ 2,971,000	2,971,000	91½	5.0	43.6	2.6	22.6	6.12	倫敦、橫濱正金銀行支店 日本、北海道拓殖銀行本支店代理店	
東洋拓殖株式會社(第一回)	佛 國	Fr. 50,000,000	19,350,000	Fr. 16,413,000	6,351,831	96½	5.0	2.3	6.9	31.9	3.9	巴里、日佛銀行	
„(第廿五回)	米 國	\$ 19,900,000	39,919,400	\$ 19,623,000	39,363,738	\$ 92	9.0	12.3		42:3.15	4.10	紐育、ナショナル、シター、バンク	
南滿洲鐵道株式會社(第十九回)	英 國	£ 4,000,000	39,052,000	£ 4,000,000	39,052,000	£ 88	5.0	12.9	22.7	37:7.19	1.7	倫敦、橫濱正金銀行支店	
東京電燈株式會社	„	£ 3,000,000	29,289,000	£ 3,000,000	29,289,000	£ 87	6.0	12.7	18.	37:	6.12	倫敦、ホワイト、ホール、トラスト	

備考 發行年月及据置満期ノ欄中普通ノ活字ハ大正ノ年月ニシテ肉太ノ活字ハ明治ノ年月ナリ

露光量違いの為重複撮影

内地ニ於テ發行(又ハ賣出)サレタル外國政府公債現在高一覽表 (大正十三年六月末現在)

種別	發行(又ハ賣出)額	大現 正十三年 在 六月末 高	發行 價格	(利率又ハ割引率)	發行 年 月	償 還 滿 期	利 子 支 拂 期	摘 要
合 計	圓	圓		分厘	大正年月	大正年月	月 月	
佛 國	70,000,000	70,000,000						
圓 國 庫 債 券	50,000,000	50,000,000	98.25	6.0	12. 7	13. 7	1.7	借款
大 藏 省 證 券	20,000,000	20,000,000	—	7.3	12.10	13.10	—	割引歩合日歩二銭驅逐代金支拂ノ爲(借換發行)
露 國	240,053,067	240,053,067						
大 藏 省 證 券	50,000,000	50,000,000	—	6.0	6. 2	7. 2	—	大正五年二月發行分借替
”	12,151,798	12,151,798	—	5.0	6. { 1 8	7. { 1 8	—	軍需品代金決済ノ爲
”	551,250	551,250	—	”	6. { 5 7	7. { 5 7	—	”
”	5,683,019	5,683,019	—	”	{ 6, 7,	7. { 1 10	—	”
”	105,000,000	105,000,000	—	6.0	6. 9	7. 9	—	大正五年九月發行分借替及軍需品代金決済ノ爲
”	66,667,000	66,667,000	—	”	6.10	7.10	—	”
支 那	85,000,000	85,000,000						
郵傳部五分利鐵道公債	10,000,000	10,000,000	97½	5.0	44. 3	25. 3	6.12	橫濱正金銀行引受
五分利附圓四鄭鐵道公債	5,000,000	5,000,000	86½	”	4.12	44.12	5.11	銀行團引受(四鄭鐵道借款前貸)
國庫證券(吉會鐵道借款)	10,000,000	10,000,000	—	7.5	7. 6	10.12	—	興銀外二行引受
國庫證券(參戰借款)	20,000,000	20,000,000	—	7.0	7. 9	9. 9	—	”
國庫證券(滿蒙四鐵道借款)	20,000,000	20,000,000	—	8.0	”	10.10	—	”
國庫證券(濟順高除鐵道借款)	20,000,000	20,000,000	—	8.0	”	”	—	”

備 考 (利率(又ハ割引歩合)欄内肉太ノ活字ハ割引歩合ヲ示ス、露國大藏省證券及支那公債ノ一部ハ償還期ニ到達セルモ未ダ償還セラレズ  
發行年月及据置滿期ノ欄中普通ノ活字ハ大正ノ年月ニシテ肉太ノ活字ハ明治ノ年月ナリ)



露光量違いの為重複撮影

内地ニ於テ發行(又ハ賣出)サレタル外國政府公債現在高一覽表 (大正十三年六月末現在)

種 別	發行(又ハ賣出)額	大現 正十 三年 六月 末高	發 行 價 格	(利率又ハ割引率)	發 行 年 月	償 還 滿 期	利 子 支 拂 期	摘 要
合 計	395,053,067	395,053,067		分厘	大正年月	大正年月	月 月	
佛 國	70,000,000	70,000,000						
圓 國 庫 債 券	50,000,000	50,000,000	98.25	6.0	12. 7	13. 7	1.7	借款
大 藏 省 證 券	20,000,000	20,000,000	—	7.3	12.10	13.10	—	割引歩合日歩二錢匯逐代金支拂ノ爲(借換發行)
露 國	240,053,067	240,053,067						
大 藏 省 證 券	50,000,000	50,000,000	—	6.0	6. 2	7. 2	—	大正五年二月發行分借替
”	12,151,798	12,151,798	—	5.0	6. { 1 8	7. { 1 8	—	軍需品代金決済ノ爲
”	551,250	551,250	—	”	6. { 5 7	7. { 5 7	—	”
”	5,683,019	5,683,019	—	”	{ 6, 7,	7. { 1 10	—	”
”	105,000,000	105,000,000	—	6.0	6. 9	7. 9	—	大正五年九月發行分借替及軍需品代金決済ノ爲
”	66,667,000	66,667,000	—	”	6.10	7.10	—	”
支 那	85,000,000	85,000,000						
郵傳部五分利鐵道公債	10,000,000	10,000,000	97½	5.0	44. 3	25. 3	6.12	橫濱正金銀行引受
五分利附圓四鄭鐵道公債	5,000,000	5,000,000	86½	”	4.12	44.12	5.11	銀行團引受(四鄭鐵道借款前貸)
國庫證券(吉會鐵道借款)	10,000,000	10,000,000	—	7.5	7. 6	10.12	—	興銀外二行引受
國庫證券(參戰借款)	20,000,000	20,000,000	—	7.0	7. 9	9. 9	—	”
國庫證券(滿蒙四鐵道借款)	20,000,000	20,000,000	—	8.0	”	10.10	—	”
國庫證券(濟順高除鐵道借款)	20,000,000	20,000,000	—	8.0	”	”	—	”

備 考 {利率(又ハ割引歩合)欄内肉太ノ活字ハ割引歩合ヲ示ス、露國大藏省證券及支那公債ノ一部ハ償還期ニ到達セルモ未ダ償還セラレズ  
發行年月及据置滿期ノ欄中普通ノ活字ハ大正ノ年月ニシテ肉太ノ活字ハ明治ノ年月ナリ

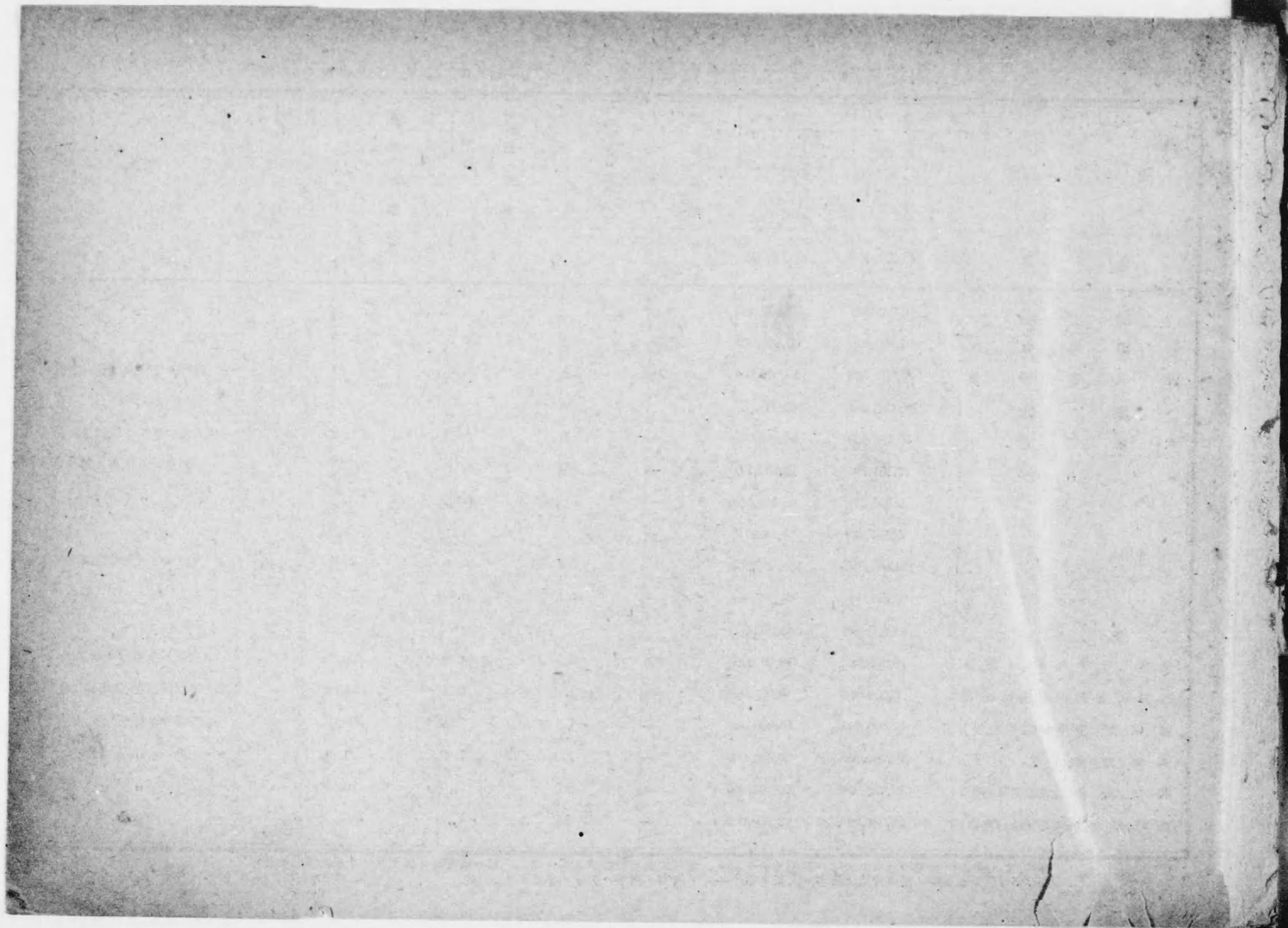

大正十三年十一月十二日印刷  
大正十三年十一月十六日發行  
非賣品

編輯兼發行者

花香武士郎

東京市麹町區永樂町二丁目七番地  
株式會社日本興業銀行鑑定部調査係内

印刷者

田中慧吉

東京府北豊島區巢鴨町字上駒込四二二

印刷所

株式會社五庄堂

東京市日本橋區室町三丁目七番地

337  
143

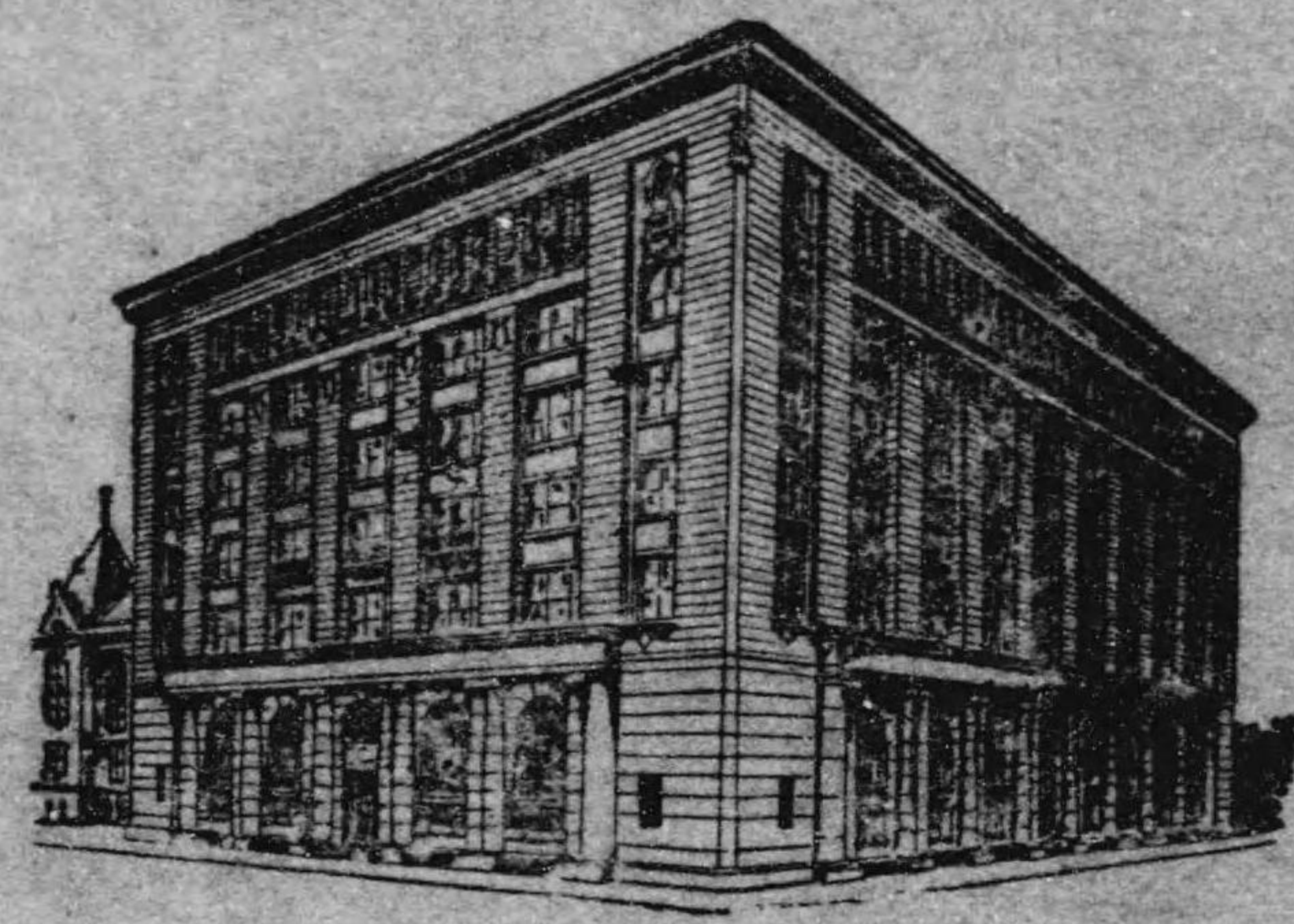

日本興業銀行本店

337  
143

終