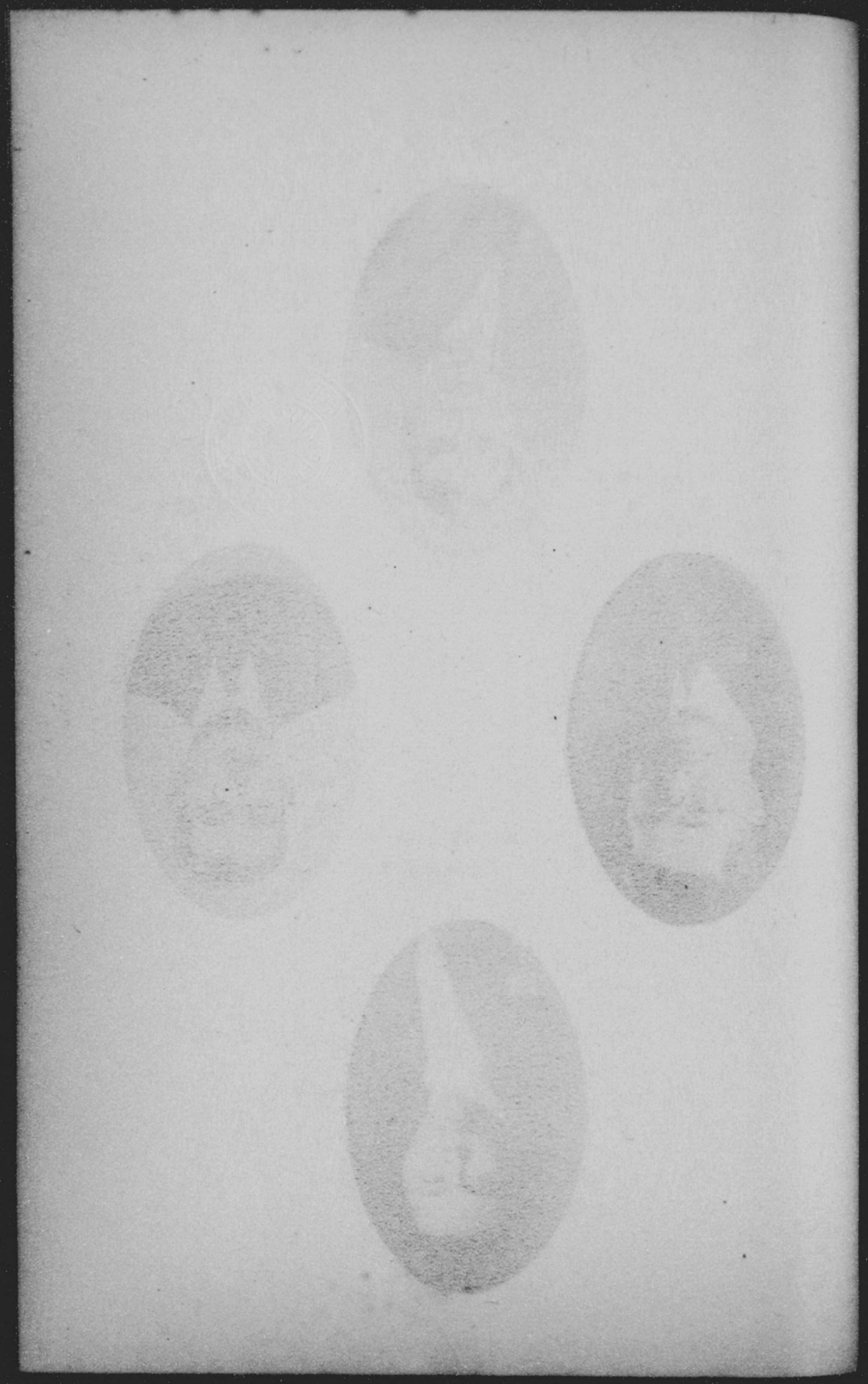

常務委員
戸井嘉作氏

元常務委員
氏藏泉部友

工業部委員
氏郎三守川根利

商業部委員
氏吉定澤近

Mr. G. R. Bell.
Committee of the
Yamashitacho Dpt

元常務委員
故大濱忠三郎氏

會員
眞田麟三氏

常務委員
大橋孟夫氏

商業部員員
大西爲市氏

常務委員
大貫榮太郎氏

常務委員
大岡大三氏

常務委員
太田莊九郎氏

元運輸交通部委員
太田峯尾氏

會員
太田與市氏

元會員
故大谷幸之助氏

會員
大川重廣氏

常務委員
大久保宇之助氏

常務委員
岡島政藏氏

常務委員
大山三四郎氏

會員
岡田源吉氏

會員
小川勝三郎氏

港灣部委員長
小野哲郎氏

常務委員
小川助五郎氏

運輸交通部委員長
若尾幾太郎氏

調査部聯合會議長
若尾幾造氏

都市計畫部委員長
渡邊利二郎氏

常務委員
渡邊福三郎氏

常務委員
渡邊文七氏

元運輸交通部委員
渡邊水太郎氏

會員
和田万之助氏

常務委員
綿野吉二氏

常務委員
加藤平次郎氏

常務委員
加藤重利氏

會員
河合清氏

元港灣部委員
加藤成一氏

元商業部委員
故川口留吉氏

會員
川口磐夫氏

會員
川本多吉氏

元會員
川鳥貞藏氏

會員
笠原庄太郎氏

元常務委員
金山季邊氏

會員
氏郎次信井亀

常務委員
氏孝常鞭神

會員
氏郎次熊尾横

常務委員
横山續太郎氏

元會員
故高橋勘藏氏

運輸交通部委員
横山靜衛氏

運輸交通部委員
谷口種次郎氏

常務委員
高橋康世氏

都市計畫部委員
高田景氏

工業部委員
高橋享二氏

常務委員
高木太郎氏

會員
高島鹿藏氏

會員
田中八十吉氏

會員
田中岩吉氏

元港灣部委員
田中金之助氏

會員
田中新七氏

會員
田村清吉氏

會員
田中信一郎氏

常務委員
田子四郎次氏

常務委員
竹內定吉氏

常務委員
田尻常雄氏

常務委員
立石謙輔氏

常務委員
染谷德平氏

會員
常松幸三郎氏

工業部委員長
中村房次郎氏

元常務委員
中垣保氏

山下町部委員
中村楠太郎氏

常務委員
氏徹　岡　楢

常務委員
氏吉清瀬中

會　員
氏吉曾伊田永

常務委員
氏治敬伏室

常務委員
村田重義氏

常務委員
野添愛善氏

會員
上野吉二郎氏

會員
野口弘毅氏

常務委員
野村洋三氏

會員
忽那惟次郎氏

會員
粟田金太郎氏

會員
熊谷幸助氏

常務委員
藏原敏捷氏

會員
山田駒吉氏

常務委員
日下亥太郎氏

元常務委員
故山田寛次郎氏

常務委員
山中敏恭氏

常務委員
山崎小三氏

元會員
故山崎彌五郎氏

常務委員
山下精吾氏

常務委員
山本光三郎氏

元常務委員
松原儀四郎氏

常務委員
矢澤久次郎氏

常務委員
松村亮吉氏

常務委員
松浦積氏

常務委員
牧内元太郎氏

元運輸交通部委員
松本織居氏

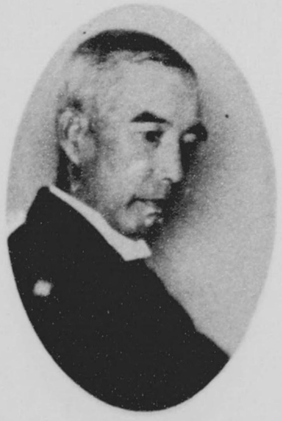

會員
增田增藏氏

元運輸交通部委員
萬田策郎氏

常務委員
藤井来次郎氏

會員
古屋金兵衛氏

常務委員
藤宮惟一氏

常務委員
藤島範平氏

會員
小泉長左衛門氏

元港灣部委員
故小出卯太郎氏

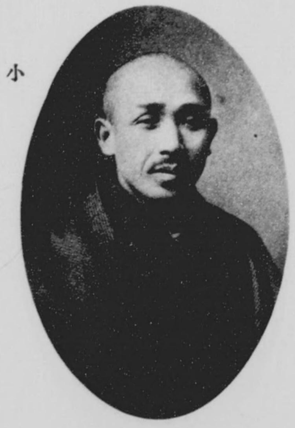

會員
小泉毅右衛門氏

常務委員
小島周氏

Mr. H. N. Arcanet.
Committee of the
Yamashita-cho Dpt.

常務委員
古森幹枝氏

會員
海老塚德三郎氏

會員
海老塚國藏氏

Mr. D. H. Bleke.
Committee of the
Yamashita-cho Dpt.

常務委員
出口直吉氏

會員
阿部太市氏

元會員
故阿部幸之助氏

常務委員
赤尾彦作氏

常務委員
淡野伊作氏

運輸交通部委員
渥美育耶氏

常務委員
安藤杏一氏

工業部委員
秋山岩吉氏

常務委員
秋田源七氏

常務委員
藤名金之助氏

常務委員
相澤竹次郎氏

常務委員
齊藤虎五郎氏

安藤純五氏

會員
齋藤市太郎氏

元常務委員
最所文二氏

會員
澤木祐治氏

常務委員
佐藤政五郎氏

會員
佐田友雄氏

當務委員
左右田喜一郎氏

都市計畫部委員
佐伯藤之助氏

會員
左右田信二郎氏

會員
佐々木興一氏

常務委員
山宮鼎氏

常務委員
木村庫之助氏

常務委員
北見清吉氏

會員
木下淳一氏

會員
氏郎太万原讓

常務委員
氏造鶴木三

常務委員
氏磐宅三

會員
氏郎三雲島三

Mr. C. K. Marshal Martin.
Committee of the
Yamashita-cho Dpt

元常務委員
芝辻正晴氏

常務委員
椎野郁氏

會員
柴徳吉氏

商業部委員長
澁澤義一氏

常務委員
桑田五郎氏

元運輸交通部委員
篠原惣太郎氏

會員
庄川庄次氏

常務委員
上甲信弘氏

常務委員
平沼久三郎氏

常務委員
平沼亮三氏

會員
平間德次郎氏

常務委員
守屋比助氏

會員
森茂樹氏

元生業部委員
森岡二朗氏

會員
森村寛治氏

常務委員
森本泉氏

常務委員
杉山謙造氏

常務委員
菅沼總吉氏

元會員
故鈴木照貞氏

常務委員
諸木逢治氏

職員
常務幹事
波邊正男氏

元會員
諸木章之氏

震災當時の狀況

大地震五分後

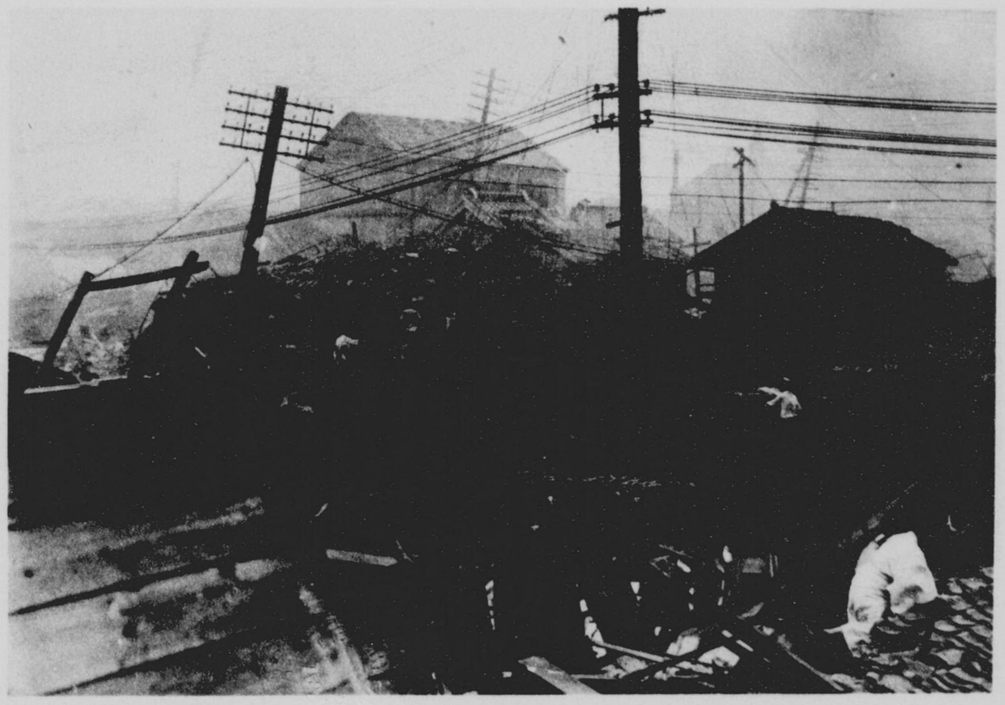

九月一日俄然として大震襲來するや岡本寫眞館主は身の危急を冒して撮影せるものなり圖は常盤町二丁目より市役所を望む慘狀にして倒壞家屋の中には出られず助けを乞ふ者頗る多く助け出すの暇もなく火災を起し燒死せる者數ふべからず

震災直後の横濱市

先人の努力今人の努力擧げて一朝の煙と消ゆ

震災直後の横濱市

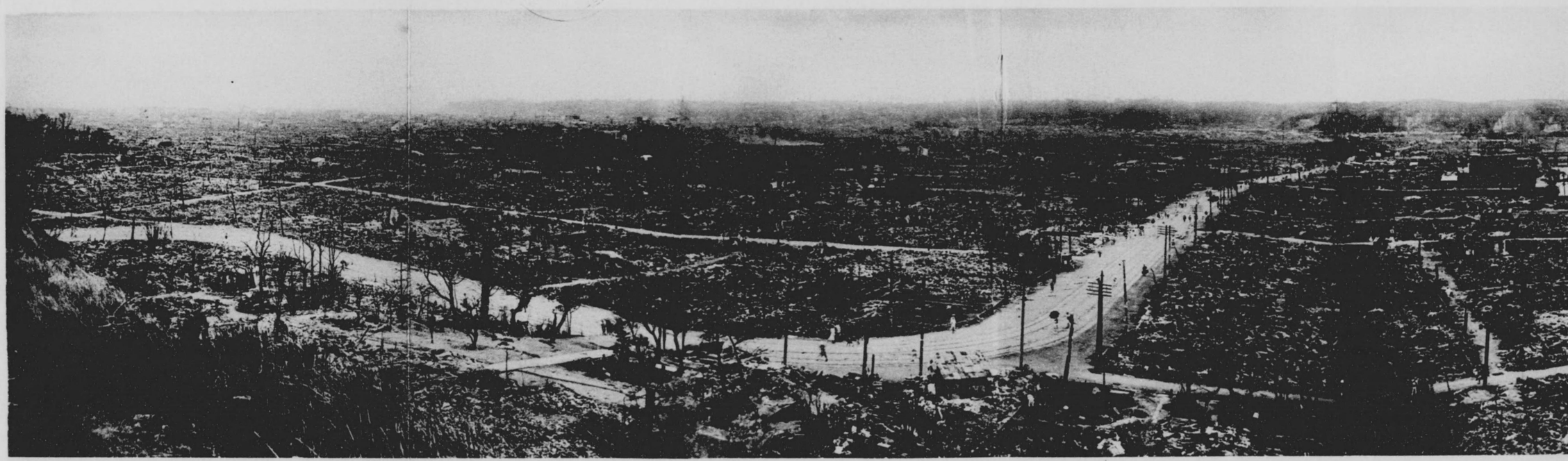

先人の努力今人の努力擧げて一朝の煙りと消ゆ

港町河岸の亀裂

港町河岸より豐國橋を望む慘狀にして、九月二日午前撮影せるものなり、市内の火災未だ止まず極度の恐怖に茫然として影もなき我家に急ぐ人々

灰塵と餘煙のみ

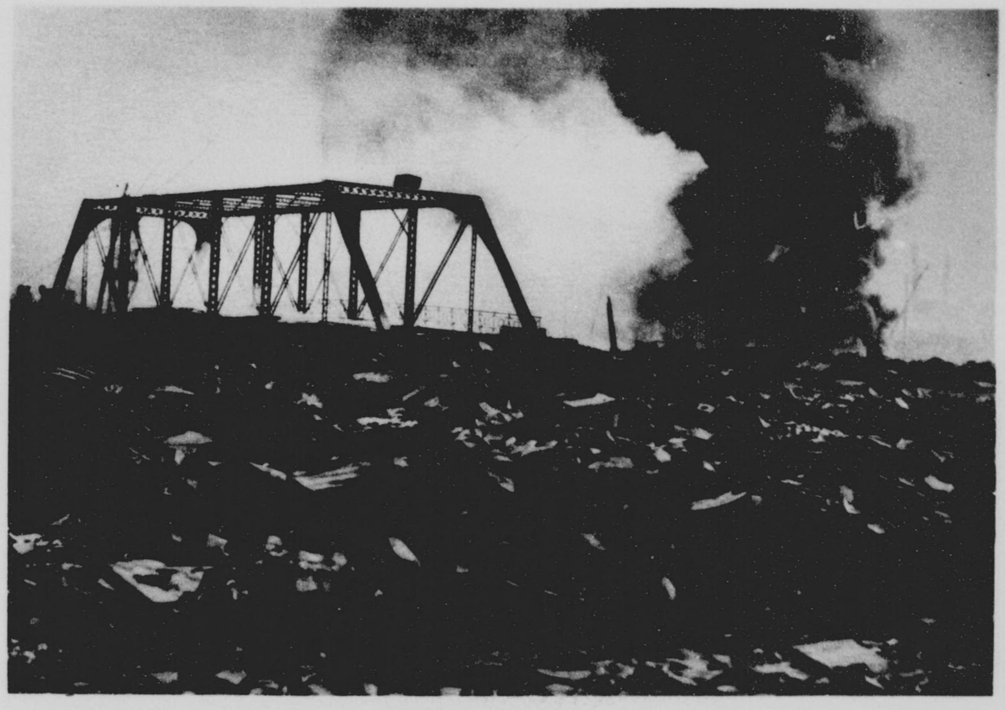

九日二日午前元町より西の橋を望む何處も同じ殘骸の巷

震餘なるに頻々として大地に亀裂を生じ

港橋より吉田橋方面に至る亀裂にして道路の陥没甚しく河水の流出するを見る

何處へ行くや人々

危ぶまるゝ已が命

（上）九月二日午前七時半吉田橋より正金銀行方面を見る殘火尙あり地上熱して容易に冷めず電線は亂麻の如く歩行困難を感ず

（下）如何なる天災地變の續發せんとも計られず餘震頻々たる亀裂の上を唯恐ろしさに歩む

二日朝の吉田橋

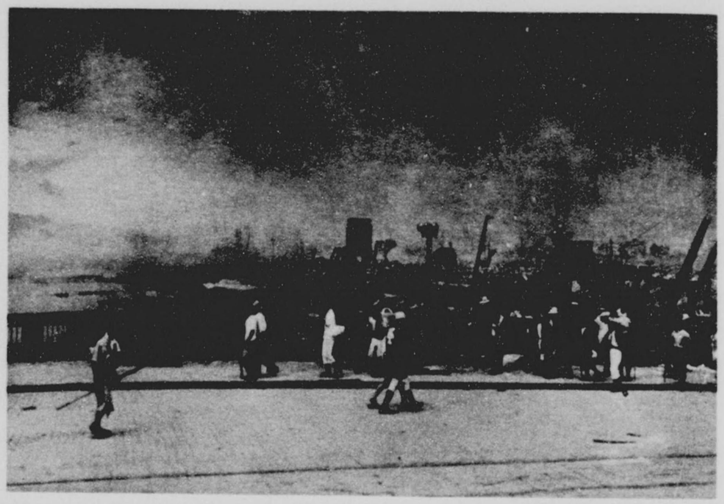

火災おさまらず橋上には未だ水片の燃えつゝあるを見る、皆我家を案じつゝ急ぐ。

伊勢佐木町通り

餘災の巷死骸累々

九月二日朝大江橋より尾上町を望む、一望殘煙に包まれて所々に死体の横倒るを見る

尾上町交叉点

夜明くれば何處よりともなく人は集まり來たりて歩む

伊勢佐木町通の目印

先づ露天にて商賣

（上）傾げる建物は越前屋呉服店此の建物を見て初めて之れが伊勢佐木町通りなる事を知る程なり殆んど見分けの付かぬ焼野原となり當時市民が横濱の再興を疑ひしは無理なき事なり

（下）買ふに物なき時露天にても買ひ得れば心強きを覺ゆ

辨天通り

南仲通り

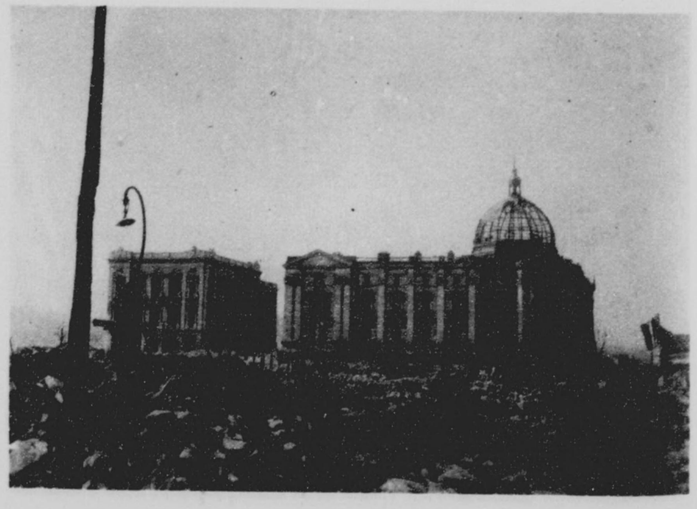

（上）辨天通りは美術店多く損害最も多し

（下）焼け殘れる二つの建物右は正金銀行左は川崎銀行なり當時正金銀行内に避難して助かりたるもの約三百名ありたり

山下町より本町を望む

（上）前面の大なる建物は中央電話局にして當時竣工間近なりしに惜むべし

水町通り

稅　關　表　門

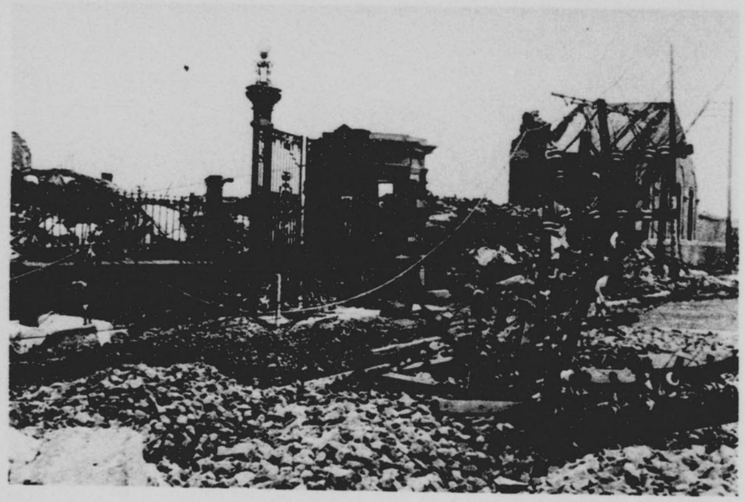

橋　　棧

山下町海岸の慘狀

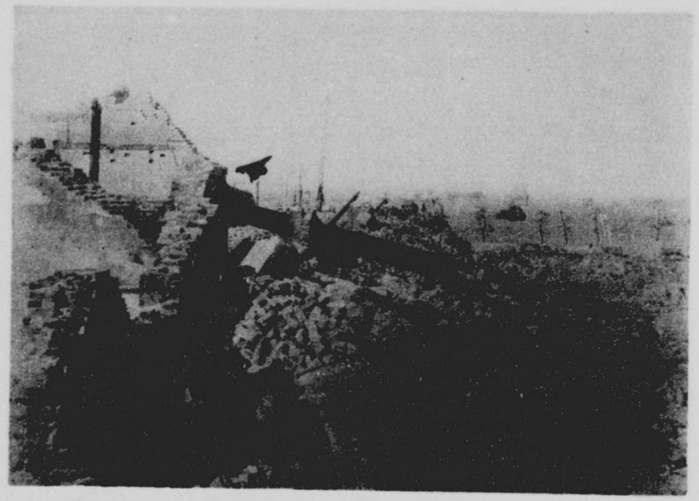

到る所鐵骨飴の如し

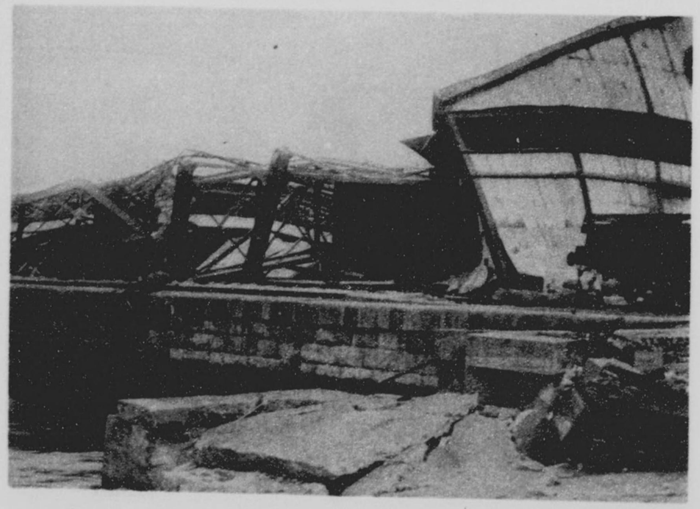

（上圖）燒野原目ざして集まる巨船日々に殖え陸上に引き替へ海上俄かに賑ふ之れ市民の意氣を鼓舞したり

（下圖）新港上屋倉庫の慘狀混凝土も洒精の如くに

紀念會館

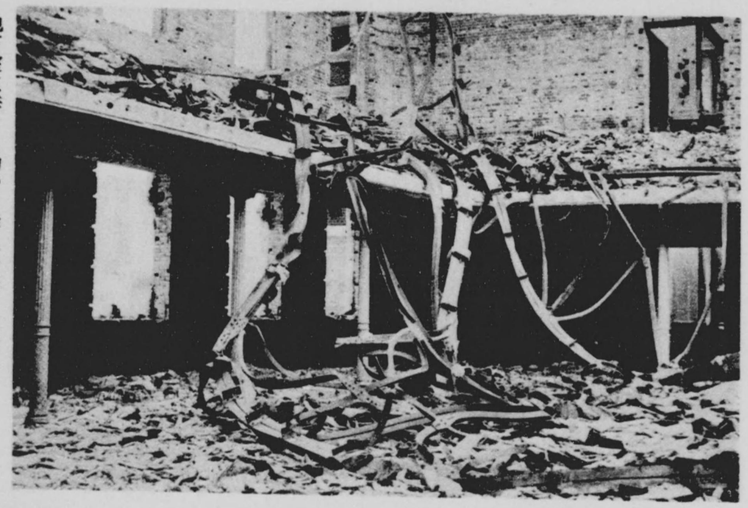

地下室は辛くも助かり鮮人の住むに任す

クンバドーターヤチ

山下町の慘跡

同上

さながら惡魔の國に行けるが如く當時は貴尙人通り稀れにして、たゞ潮風の吹くに任す