WA 7
155
(2)

夢中問答

国立国会図書館　タイトル『夢中問答集 3巻』 請求記号 WA7-155

ガラス使用

夢中問答集中

此集有兩本
此本爲正

問福ヲ求コトヲ制スルハ道ノ障トナル因縁ナレハ實ニ其
謂レアリ智慧ハ道ノタスケトナルヘシ〳〵カルヲ禪門ニ學解
機智ヲキラフコトハ何ノ故ソヤ

答佛ヲ兩足尊ト申ス
コトハ福智トモニ滿足シ玉ヘル故ナリサレハ福智ヲキラフ
ヘキニハアラスシカレ𪜈道人ノ福智ヲ求ヲ制スルコトハ世
間ノ有爲ノ福業有漏ノ妻智ヲ捨テ出世無漏ノ法財本
有真實ノ大智ヲ得シメンタメナリ經教ノ文ニヨリテ解了
シ知識ノ語ニ隨テ學得シ情識ノ上ニ思量シ得タル智慧
ハ皆是世間ノサヾ〳〵ノ計コトヲメクラシテ求得タル福ニ
コトナラス一往ハ愚人ヨリモ勝レタルニ似タレトモ其智ニ
サヘラレテ悟ヲ開クコトヲタハス古人云愚人ハ愚ノタメニ

国立国会図書館　タイトル『夢中問答集 3巻』 請求記号 WA7-155
ガラス使用

サヘラレ智者ハ智ノタメニサヘラルト云云然ハ則本分ノ大
智ハ人ミ本ヨリ具足スレトモ愚癡ト智慧トニサヘラレテ
現前せサルコトヲ信シテ心識ニウカフトコロノ法ヲモ非法
ヲモ放下せハカナラス本分ノ大智ニ相應スヘシタトヘハ酒
ニ醉タル人ノ忽ニ醉サメテ本心ニカヘルカコトシ
問外道二乘等ハ其智正路ニアラサレハ道ノ障トナルヘ
シ三賢十聖ノ智慧ヲモ障トキラフヘシヤ　答教ノ中ニ
智還テ惑トナルトイヘル文アリ譬ヘハ病ノ苦痛ヲナヲス時
ハ灸治大切ナレトモ病苦ナヲリテ後ソノ灸治ナルカコトシ又云前ミノ非ヲシルヲ
云云初地ノ智慧ノ非ナルコトヲシルヲ第二地ノ菩薩トナツ
ケ二地ノ智慧モ非ナリト改ヲ第三地ノ菩薩トナツケ乃至

十地等覺ノ智ヲ以テ法性ノ理ヲ照了スルモ猶是無明ノ
分域ナリ故ニ等覺智モ亦忘レテ本有ノ大智ト冥合スル
時ヲ元品無明ヲ斷ストハ申スナリカヤウニ心得ルトキハ
等覺智斷妙覺智斷ノ論義モ皆枝葉ナリコノ故ニ禪門ニ
ハ等妙二覺ノ智慧ヲモ貴シトせス況ヤ其餘ノ菩薩ノ智ヲ
ヤ黃蘗禪師云妙覺モ猶是化城ナリトテカヤウノ語ヲ聞
テ禪者ハ慢心ヲオコシ教者ハ憤念ヲ生スヘシ皆是禪門ノ
宗旨ヲシラス語ニ隨テ解ヲ生スル故ナリ若本分ノ大智ニ
カナヘル人ハ慢心ヲモオコスヘカラス憤念ヲモ生スヘカラス
智慧ヲモ貴フヘカラス愚癡ヲモキラフヘカラス
問本分ノ大智ハ人ミ具足ストイヘトモ無始ヨリコノカタ
イマタ現前せサルコトハ愚癡ニサヘラレタル故ナリ今又智

国立国会図書館　タイトル『夢中問答集 3巻』 請求記号 WA7-155
ガラス使用

慧ヲ捨テ愚癡ニカヘラハ大智ノ現前セサルコト亦モトノコトクナルヘシ　蒼世間ノ吉凶ヲ自ワキマヘサル人ハ陰陽師ナントニ尋問テ其語ヲ信スレハ今ハ其イロメモ見ヘ子ヒ時節到來シテツイニハ吉凶ノ效ヲミルカコトシ甚深ノ法門ヲ聞テヤカテ自悟ルコトカナトモイヘリ學解ヲ道ノ障ヲ信スルヲ仰信トナツケ聖教量トモイヘルコトハ禪門ニ始テ申スニテラス諸經ノ中ニ明文アリ法花經云我ト阿難ト空王佛ノ所ニオイテ同時ニ菩提心ヲ發シキ阿難ハ常ニ多聞ヲ子カフ故ニイマタ菩提ヲ成セス我ハ常ニ勤行セシ故ニステニ菩提ヲ成ス圓覺經云阿難ハ一向ニ多聞ニシテイマタ道カラ成セス圓覺經云末世ノ衆生道ヲ成スルヲ子カヘトモ悟ヲハモトメスノタハ多聞ヲノミコノミテ我見ヲ增長スト云云有人云多聞ヲキラフヘハタハ文字語句ノミヲ記持シテ義理ヲシラサル人ノコトナリト云云カヤウニ申ス人ハイマタ義理語句ノワケメヲシラサルヨリ楞伽經云菩提ヲ成セントオモハハ多聞ノ人ニ親近スヘシ多聞トハ語ニ達スルヲイフナリ義トハ心緣ノ相ヲハナレタリト云云ツ子サテノ人ノ義理トオモヘルコトハ亦是言句トリ問菩薩ノ行ハ六波羅蜜ヲ本トス其中ニ般若波羅蜜ヲ勝レタリトイフコトハ其餘ノ五波羅蜜モ若智慧ナケレハ成セサル故ナリシカルヲ一向ニ智慧ヲキラフコトハ何ソヤ答般若ハ梵語ナリ漢語ニハ智慧トナツク智慧トイヘル語ハヲナシケレトモ眞智妄智權智實智種々ノ差別アリヨノ

ツ子人ノ智慧ト思ルハ諸ノ法門ヲ解了レテ日來ノ愚癡ヲ改ルヲ申スナリ圓覺經云智慧モ愚癡モ通テ般若タリト云コノ經ノコヽロハ愚癡ヲ改タルヲ真實ノ智慧トイフニアラス無明ノ業識生スル故ニ圓覺六智ノ中ニ智慧愚癡ノ二相ヲミル即是妄想ナリ此妄想ノ上ニ住著ノ愚癡ヲアラタメテ智慧ト十サンコトヲ求ハ第二重ノ妄想ナリ般若ヲハ覺トモ翻レ道トモ譯せり古人云道ハ知ニモ屬せス不知ニモ屬せス知ハ是妄覺不知ハ是無記ナリト云禪宗ノ學者ノ中ニ本分ノ理ヲ解了スルヲ道ヲサトレリト思フ人アリ若尒ラハ何ソ道ハ知ニ屬せストイハンヤ或ハ知解ヲ泯絶レテ空々寂々タル歟ヲ道ヲサトレリト思ヘリ若尒ハ何ソ道ハ不知ニ屬せストイハンヤタヽカヤウナル一

切ノ解會ヲ放下レテ放下ノ歟ニツイテ二六時中猛烈ニ參究せハ時節到來レテ本分ノ大智ニ契當スヘレ其時始テ道ノ體ハ愚癡ニモアラス智慧ニモアラサルコトヲレルヘレコヽニ到ヌレハ日來ノ智慧モ愚癡モ亦外邊ニアラスミナ我屋裏ノ事ナルヘレ夫レ無常ノ理ヲレリ因果ノ謂ヲ辨ヘテ世間ノ名利ヲ捨ルハツ子サヘノ愚人ヨリモカレコキ智慧ナリトイヘトモ此分劑ニテハ佛果ヲ成スルニアルヘカラス乃至三賢十聖ノ菩薩或ハ如幻智ヲ證レ或ハ無生智ヲ得タレトモ亦イマタ佛果ヲハ成せス等覺地ニ到テ前ノ三賢十聖ノ諸智俱ニ忘スルヲ金剛喻定トイフ此特妙覺ノ大智始テ現前ス其大智トイヘル者十リ然則最上利根ノ機ハ三賢十聖等ノ階級ヲヘス



国立国会図書館　タイトル『夢中問答集 3巻』 請求記号 WA7-155
ガラス使用

レテ直下ニ本有ノ大智ニ契當ス古人云一超レテ直ニ
如来地ニ入ト（イヘルハ此意ナリ華嚴經云初發ノ時ス十
ハチ正覺ヲ成スト云云權教ノ法門ヲ信スル人第十地ニ上
レル菩薩ダニモ妙覺ノ大智ヲハイマタ得サルニ薄地ノ凡
夫ノヤカテ大智ヲ得ルト（イヘルコトタラストモ思ヘルハ本有
ノ大覺ヲハ信セスダ（ト愚癡ヲ改タル智慧ト心得タル故
ナリ六度萬行ヲ說キ五十二位ヲ立ルコト皆是中下根ノ
タメナリ六度ノ中ニ智度ヲ貴フコトハ直ニ本分ノ大智ニ
契當スルコトアタハサル人ノタメニシハラク幻智ヲ舩筏ト
レテ漸ク本分ノ彼岸ニイタラシムル方便ナリ教門ニシハ
ラク學解ヲユルスコトハ此故ナリ教ノ本意ニハアラス舩
筏ノ大切ナルコハ大河ヲワタリテムカヒノ岸ニイタランタ

メナリシカルヲ愚人其舩筏ヲ愛著シテステサルハイマタ舩
筏ノ大切ナル謂レヲシラサル故ナリ佛祖ノ出世シテ諸ノ
法門ヲ說キ玉フコトハ迷到ノ大河ヲ越テ本分ノ岸ニ到
レメンタメノ舩筏ナリタトヒ此ノ舩筏ニノリタリトモコレヲ
愛著ノ捨テスムハ本分ノ田地ニイタルコアルヘカラス若又
飛行自在ヲ得タル人ハ舩筏ヲカラスメ直ニムカヒノ岸ニイ
タルカコトク最上根ノ人ハ三賢十聖ノ智慧ヲカラスメ直
ニ本分ノ田地ニ到ルヘシ若此人ニ學解ヲスヽムルハ飛行
自在ノ人ニ舩筏ヲアタフルカコトシ此舩筏ナカ〳〵障ト十
ルヘシコノ故ニ禪門ニハ諸ノ學解ヲキラフナリシカルヲ禪
門ノ學者ノ中ニ宗師ノ語話ヲ舩筏トシテ教家ノ舩筏ニハ
勝レタリト思フヲ慢心ヲ起セル人アリタトヒ大ニ勝レタル

舩筏ニノリタリトモ其中ニ嬉戲ノ究竟安穩ノ想ヒヲナサハ
一生ムナシク此岸ニ住著ノ舩筏ノサタヲタニセヌ者ニハ
ユサレリトイヘトモイタツラニ河流ニタヽヨフテ彼岸ニイタ
ラサルコトハ是同シ三賢十聖ハ殊勝ノ舩筏ニノレリトイ
ヘ𪜈猶モ其中ニ住在セル故ニイヘタ變易生死ノ流ヲコエ
ス況ヤ權小ノ舩筏ノ中ニ住在シテ滿足ノ想ヲナサンヤ
問カヤウノ法門ヲ信ノ智慧ヲモ求メス經教ヲモ學セサル
人モアリケナレトモソレニヨリテ悟ル分モナキコトハ何ソヤ
答學解ヲツミテ智慧ヲ得タルヲ得法ト思ヘルハアタラス
トイフ語ニヨリテサラハ學解ヲ捨テ道ニカナハントスル者
アリヘタ此妄想ニ障ヘラレテ道ニカナフコトアタハス華
嚴經云爾ナルカナ一切衆生具ニ如來ノ智慧德相アリ

タヽ妄想執著アルカ故ニ證スルコトヲ得スト云云タトヘハ世
間ニ身力強健ニシテオ藝技群ナル人アリ忽ニ大病ヲ得
テ身力モヨハクオ藝モワスレタルコトニシテ
傍ニ無病ノ人アリテオ能ヲホトコシカ量ヲタクヘシクスル
ヲ見テ彼病人自身ニ本ヨリオ能モ力量モ具足セルコトヲ
シラス他人ノフルヘヒヲウラヤミテ病中ニ藝能ヲ習ヒモカ
ラワサヲ好ムトテ身心ヲ苦勞スル故ニ病氣イヨ〳〵増シテ
所望イヘタ達セサルニ死苦ステニ到ルカコトシ此病人若
シオ能力量ハ本ヨリ具足セリタヽ病ニ障ラレテアラハレ
ストイフヲ信シテ先ツ其病ヲ療治セハオ藝力量皆本
ノコトクアラハルヘシ學道モカクノコトシ如來ノ智慧德相
ハ人々具足ストイヘ𪜈妄想顛倒ノ病ニサヘラレテ現成受

用スルーテタハス此理ヲシラスシテ妄想ノ病床ニシツミテカラ諸ノ聖賢ノ智カヲタクテシクシ德用ヲアラハシ玉フヲ見聞シテウラヤム心ヲ起シテ或ハ内外ノ典籍ヲ習學シ或ハ祖師ノ言句ヲ記持シ或ハ神通妙用ヲモトメ或ハ音才俊辨ヲ子カフ皆是妄想ノ病ヲ增スル因緣ナリ本有ノ智慧德相何ノ時カアラハレムヤ　問何ヲカ妄想トイフヤ　答淨土穢土ヘタテアリ迷悟凡聖同シカラストヘルハ妄想ナリ聖凡ノヘタテモナク淨穢ノ別ナシト思ルモ亦妄想ナリ佛法ニ大小權實顯密禪教ノ差別アリト思ヘルモ妄想ナリ佛法ハ一味平等ニシテスヘテ勝劣ナシト思ヘルモ妄想ナリ行住坐卧見聞覺知皆是佛法ナリト思ヘルモ妄想ナリ一切ノ所作所爲ヲハナレテ別ニ佛法アリト思モ妄想ナリ萬法ハ皆實有ナリト云ルハ凡夫ノ妄想ナリ萬法ハ皆是無常ナリト云ルハ小乘ノ妄想ナリ萬法ノ上ニオイテ常見斷見ヲ起スハ外道ノ妄想ナリ或ハ中道實相ト悟ルハ菩薩ノ妄想ナリ教外別傳トシリ或ハ中道實相ト悟ルハ菩薩ノ妄想ナリ教外別傳ノ宗旨アルコトヲシラスシテ教門ヲ執著スルハ教者ノ妄想ナリ教外別傳ト云テ教門ヨリモ勝タル法門アリト思ヘルハ禪者ノ妄想ナリカヤウノ法門ヲ信シテサテハ一切皆是妄想ナリト思ハヽ亦是妄想ナリ昔無業國師一生ノ間學者ノ問ヲ荅ルニタヽ莫妄想ノ一句ヲ以テス若人此一句ヲ透得セハ本有ノ智慧德相便現前スヘシ

問前ニキラフ所ノ法門ハ或ハ經論ノ所說或ハ古德ノ所談ナリシカルヲ皆妄想ナリトイヘルコトハ何ウヤ　荅本

分ノ田地ニイタレル人ノ學者ノタメニ方便ヲタレテ種々
ノ法門ヲ說クコトハスヘテ是妄想ナリ火トイヘトモ口ヲヤカ
サルカコトシイマタ本分ニハ到サル人ノ識情ヲ以テ其言
句ニ隨テ義理ヲ領解スルハ悉是妄想ナリ今特教門ノ口
決相承ハノコル所ナシト思ヘル人モ其宗ノ大師先德ノ
コトクナラサルコトハ何ソヤシルヘシ其ノ口決相承モスヘテ
先德ノ本意一アラストイフコトヲ天台大師云南岳ニ稟承
シテ證ハ他ニヨラスト云云大日經ノ疏云心ミツカラ心ヲ證
シ心ミツカラ心ヲ覺スコレヲ菩提ヲ成ストナツク他ニヨー
テ證シ他ニヨリテ覺スルニハアラスト云云顯密ノ宗師タレカ
文字義理ヲ學得シタルヲ佛法ノ宗旨ト仰ラレタルヤ禪
門ノ宗師ト號シテ古人ノ言句ヲ批判シ學者ヲ勘辨スル
コトクラカラスト思ヘル人モ生死禍福ノ間ニノソム時古
人ノコトク自在ヲ得サルコトハ何ソヤシルヘシ日來ノ所解
ハスヘテ是古人ノ田地ニアラハ一大藏教ハニ言句ナカラシヤ祖
事若言句ノ上ニアラハ一大藏教ハニ言句ナカラシヤ祖
師西來ヲ用テナニカセントト云云
問修行用心ハ皆妄想ナリ教禪ノ法門モ枝葉ナリトテタ
タ妄情ニマカセテフルマフ人ヲ眞實ノ道人トイフヘシヤ
答若サヤウノ見解ヲナス人ハ妄想ノ中ノ第一ノ妄想ナリ
圓覺經ニ四病ヲ明セル中ニ任病トイヘルハ是ナリ
問福智ヲ求ヲハ悉クコレヲキラヘルニ禪家ノ學者一則ノ
公案ヲ提撕シテ悟ヲ求ルハクルシカラスヤ 答古人云
心ヲ以テ悟ヲモトムルコトナカレト云學者モシ悟ヲ求ル

心アラハ公案ヲ提撕スル人ニアラス圓悟禪師云若是利
根種姓ノ人ハカヽラスシモ古人ノ言句公案ヲ看ヘカラス
ト云コレヲ以テシリヌ公案ヲアタフルモ宗師ノ本意ニアラ
サルヲタトヒ慈ヲタレテ一則ノ公案ヲアタフトイヘ𪜈佛
ノ名號ヲ唱ヘテ往生ヲモトメ呪ヲ誦シ經ヲヨミテ功德ヲ
求ルニハ同レカラス其故ハ宗師ノ人ニ此ノ公案ヲアタフ
ルコト往生淨土ノタメニモアラス成佛得道ノ求ニモアラ
ス世間ノ奇特ニモアラス法門ノ義理ニモアラス摠テ情識
ノハカラサル處ナリ故ニ公案ト云ツクコレヲ鐵饅頭ニタト
ヘタリタヽ情識ノ舌ヲツクルヿアタハサル處ニ向テ咬來リ
嚼去ラハカナラス咬ミ破フル時分アルヘシ其時始テ此鐵
饅頭ハ世間ノ五味六味ニモアラス出世ノ法味義味ニモ

アラサルコヲシルヘシ
問教禪ノ法門ヲアレク心得テ偏執ニ墮タル人ヲハマコト
ニキラフヘシ若ヨク教ノ法門ヲ解シテ教網一カヽハラス禪
ノ宗旨ヲ解メ禪病ニシツマサル人ヲハキラフヘカラスシカ
ルヲ教禪ノ法門トモニ眞實ノ處ニアラストイハヽ本分ニ到
レル人ハ愚人ト同シカルヘシヤ
答本分ノ處ニハ智者愚人ノ相モナシ、カルヲ妄リニ智者愚人ノ相
ヲミルコレヲ愚人トナツク然則智者愚人ノ相ヲ見サルヲ
眞實ノ智者トハ申スナリ世間ノ愚人ニカハリテ才智辨
說ノアルヲ智者トイフコハ世俗ノ論ナリ是故ニ本分ノ六
智ヲ得タル人ハ我ハ智者ナリト慢心ヲ起サヽルカ故ハ
本分ニ契當シヌレハ智愚ノ相ヲ見サレハ十リ我ハ智者ト

国立国会図書館　タイトル『夢中問答集 3巻』 請求記号 WA7-155
ガラス使用

ハ思ヘ𪜈智者ナルヨシヲセサル
メ身心輕安ナル時ハ醫書ノ秘決モ用ヒシ良藥靈方モイ
ラヌシルカシ𪜈四大不調ナル二ヨリテ四百四病忽ニ起時ハ
醫術治方ヲコトニ大切ナリ諸ノ醫師コレヲ見テ病ニ應
シテ藥ヲ與フ病相一種ニアラサレハ治方モ亦萬差ナリ
治方萬差ナレトモ其意趣ヲタヽセハ偏是病者ノ苦痛ヲ
ヤメテイヤシヒモトカリシ時ノ安穩ノ處ヘ到ラシメムタ
メナリ病者ノ彼ノ醫師ニアフテ治方ヲ求ルモ亦我病ノ
苦痛ヲヤメンタメナリ醫書ノ才學ヲナラハシトニハアラス
醫師ノ治術ニヨリテ病苦若ヤミヌレハコレヲ無病安穩ノ
人トナツク病苦ノヤムコトハ治方ノ力ナリ身心安穩ナル
コトハイヤシタヤスサリシ時ノ本分ノ處ニ到ルナリ醫師ノ

始テアタヘタルニハアラス醫書ノ才學ヲキハメ治方ノ妙
術ヲアキラメタルヲ安穩ノ處ニイタレル人ト申スナランヤ
佛法モ亦カクノコトシ人々本分ノ處ニハ迷悟凡聖ノ病
相ナシ教禪對治ノ法門誰カタメニカ用フヘキヤ然トモ無
明ノ病相忽ニ發テ種々顛倒ノ苦痛アリ佛コレヲ憐ミテ
大醫王トシテ種々ノ法門ヲ說キ玉ヘリ法門ハ種々ノ差別アリトイヘトモ其旨趣ヲキハムレハ
偏ニタヽ衆生ノ迷悟凡聖ヲ分別スル病苦ヲヤメテ本分
安穩ノ處ニイタラシメンタメナリ種々ノ對治ノ法門ヲ衆
生ニオシヘンタメニハアラス若人無明妄想ノ病除コホリヌ
レハ生死去來ノ輪廻ヲミス凡聖迷悟差別ナシ是則無爲
大解脫ノ人ナリコレヲ大悟ノ人トナツク教門ノ諦宗ヲキ



国立国会図書館　タイトル『夢中問答集 3巻』 請求記号 WA7-155
ガラス使用

ハメツクレ禪家ノ五派ヲ明得タルヲ大悟ト申ニハアラス
シカルヲ末代ノ學者ノ中ニ教ノ法門ヲ習學シ禪ノ法門
ヲ領解シテ佛法ノ本意カクノコトシト思ヘル人アリ藥カ
ヘリテ病トナルトイヘルハ此ノ謂ヒナリ是ヲ以テ古人コレ
ヲ教病禪病ト名ツケタリ
問初心ノ學者ハ法門ノ深理ヲ解了メ其解ニマカセテ修
行スルタニモ猶タカフコトアリヌヘシカルヲ學解ヲハ制シ
テタヽ修行セヨトスヽムルハ僻事ナリト申ス人アリ其謂
レアルニアラスヤ　答タトヘハ重病ヲウケタル人ノコトシ
若先ツ醫師ニアフテ醫書ノ才學ヲ習ヒキハメテ然後ニ
病ヲ治セントシ思ハヽ醫書ノ才學イマタ習終ヘサルニ病
彌重クナリテ忽ニ命ヲ失フヘシ然レハタヽ名醫ニアフテ
自身ノ病相ヲカタラハ醫師其病相ヲ明ニ分別シテ或ハ一
藥ヲアタヘ或ハ一灸ヲホトコス彼病者此ノ藥ハ何ナル藥
種ヲ合セタリトモシラス此灸ハ何ノ穴ナリトモワキマヘス
タヽ醫師ノ説ヲ信シテ其藥ヲ服シ其穴ヲ灸スレハ病ノ輕
重ニヨリテ遲速ハアレトモツイニハ其病苦ナラストイフ
コトナシ行道モ亦カクノコトシ本分ニ契當センタメニ先ツ種
種ノ法門ヲ習學シテ然後ニ其學解ニヨリテ修行セントシ思
ハヽ人ノ命ハ百年ノ内ヲ限リ習フヘキ法門ハ無量無邊
ナリ所學イマタツキサルニ其命已終ル此時日來ノ學解ス
ヘテ益ナシ茫然トシテ業緣ニ引レテ輪廻ヲマヌカレス是
故ニ禪門ノ宗師ノ學者ニシメスラク言半句ニスキス其一
言半句モ修行用心ノタメニハアラス直ニ本分ヲシメスノ



国立国会図書館　タイトル『夢中問答集 3巻』 請求記号 WA7-155
ガラス使用

三十リ學者鈍根ニシテタトヒ直下ニ承當せサレトモコレヲ
公案トシテ知解情量及サル處ニ向テ日夜ニ提撕スレハ
時節到來シテ曠劫ノ無明一時ニ消滅スヘシ
問知識ノ一言ノ下ニサトリヲ開テ教禪ノ法門モアツカラ
サル處ニ到レル人ハ化他ノ利益カケタルニアラスヤ
答教ノ中ニ佛智ヲ明スニ二種アリ一ニハ根本智謂ユル
佛ノ内證ナリ二ニハ後得智謂ユル化他ノ方便ナリ佛祖
出世シテ教禪ノ法門ヲ說キ玉フハ皆是化他ノ方便ナリ
然則禪教ノ學者ノ或ハ經教ヲ見或ハ知識ノ語ニ隨テ心
識ノ上ニ領解スル法門ハ皆是後得智ノ分域ナリ若人
已ニ佛ノ内證ノ境界ニ契當せハ後得智ヲ發シテ利益
門ニ趣テ教禪ノ法門ヲ說テ衆生ヲ濟渡スヘシ三世ノ如



來歷代ノ祖師皆此式ナリ若イマタ佛ノ根本智ヲ證せサ
ル人ハ先ツ此根本内證ノ境界ニ到ラントヲ思フヘシ若
此境界ニ到ラシトヲ思ハヽ教禪ノ分域ヲ超出シテ始テ到ヘ
シ若教禪ノ法門ヲ胷中ニタクハヘタル人ハ本分ニ到コト
アタハヽ古人云佛祖ノ言教ヲ看コトアタカタキノコトクノ
始テ相應ノ分アルヘシ又云只本ヲ得ハ末ヲ愁コトナカレ
トモ云タトヘハ木ヲ栽カコトシ其根本タニ生著スレハ枝葉
モ自茂シ花菓モ亦成ス然則木ヲウフル始ニハ根本ニ心
ヲ入テ枝葉ニハ目ヲカケス是故ニ根ノカタヘラヌホトハ少
少アル枝ヲモキリスツルナリサレハトテ木ヲ栽ルコトハタヽ
根本ノタメハカリト思ハヽ僻案ナリ根本ヲ大事トヤシナフ
コトハ枝葉花菓ノタメナリタトヒ本分ニ契當せル人モイテ

国立国会図書館　タイトル『夢中問答集 3巻』 請求記号 WA7-155
ガラス使用

夕活祖ノ手段ヲアキラメサルヲハ大法未明ノ人トナック
カ、ル人ハ自證ノ分ハアヤ、シ、リナケレトモ人ノタメニスル
方便手段ノカケタル故ニ善知識ヲタツルコトアタハス意
到句不到ノ人トイヘルハコレナリタトヒマタスコシキ古人
ノ手段ヲ推量シ得タリトイヘトモ自眼若シアキラカナラスハ
亦善知識トイフヘカラス是ハ句到意不到ノ人ナリ古人
云未得底ノ人ハ句ニ參せムヨリハタヽ意ニ參スヘシ到底
底ノ人ハ意ニ參せムヨリハタヽ句ニ參スヘシトハ云意トハ者
祖意トリ祖意トハ者人々具足ノ本分底トリ句者五家ノ
宗風手段トリ意ハ是根本トリ句ハ是枝葉トリ然則初
心ノ學者ハ先ツ祖意ヲ參得スヘシ句下ニ死在スヘカラス
古人意ヲ得テ後三十年五十年綿密ニ練磨シテ舊業



宿障ラックスヲ長養ノ工夫トナツケタリ長養純熟シヌレ
ハコレヲ打成一片トナック此時自然ニ機辨妙用モアラハ
ル、故ニ人ノタメニスル手段モ亦活脫自在トリコレヲ意
句俱到ノ人トナック自眼モイマタアキラカナラス禪門ノ宗
風手段ヲモ亦レラサル人ノ意句俱不到トイヘルハコレ
トリ木ヲ栽テ後日數久ク成ルヌレト枝葉花菓ノ思フホ
トモサカヘサルヲハ其根ノイマタアリツカヌ故トリトシリテ
土ヲカヒ水ヲソヽキテ日ヒサシク月フカク長養スレハ根本
自力タクシテ枝葉モマタサカフヘシ、カラサル故トハシラ
スシテトクシテ枝ヲサヽセントヽカクスルホトニ
タマ〳〵ウヘタル根本ノカレユクコトヲモワスレタリタトヒ祖
意ヲ參得スル分アリトモ機辨妙用モ自在ナラス變化神

通モイヽタツナハラスハ枝葉ニ目ヲカケスタヽ本分ノ正
念ニ住ノ人我法我ヲ除キ凡情聖量ラツクスヘシ古人云
法ヲ得ハヤスク法ヲ守ルコトハカタシト云々法ラヽホルト
イハ長養ノ工夫ナリ末學ノ人ノ中ニスコシキ靈性アル人
真實ノ大悟ニハアラヌ光影邊ヲ認得テ長養ノ工夫ヲモ
ナサス我ハ根本ハ真正ナレトモ機辨神通イヽタツナハラ
思テコレヲ守リ井タルヲ長養ノ工夫イフ人アリタトヒ長
養シテ千生萬劫ヲフルトモタヽ是無明ヲ増長スヘシタト
ヒ其中ニスコシキノ德用ヲホトコストモツイニハ輪廻ノ基
ナリタトヘハ根モナキ木ヲ栽テ土ヲカケ水ヲソヽクカコトシ
カヤウニ養テ年月ヲ送ラハ春雨ナントノ緣ニアフテ一旦
ハ枝葉モキサシテタ花ナントノサクコトハアリトモツイニハ
朽木トナルヘシ

問句ニ參シ意ニ參スル其カハリメ如何　答意句ト申
コトハ詩家ヨリ出タリ日本ノ歌道ヲ論スル時此歌ノ句
カラハヤサシケレトモ其心ハセハツタナシナントト申カコトシ
禪門ニ其語ヲカリテ意句トイヘル法門アリ其語ハ同トイ
ヘ𪜈其義ハカハレリ禪門ノ中ニ向上向下那邊這邊把住
放行擒縱殺活三玄三要五位君臣ト申ス種々ノ法門
アリ皆是句ノ分ナリ末學ノ人ノ中ニカヤウノ法門ノワケ
メヲ分明ニシリタルヲ意到ト申ツケ此法門ヲ人ニ向テ說

特問荅トハコホルナキヲ句到ト思ヘル人アリ此人ノ意ト思ヘル者ハ亦是句ノ分剰ナリシカルヲカヤウニ參決スル意句ナラヘ參スル體ナリトイフ人アリ其說ハ似タリトイヘ𪜈其ノ理ハスヘテアタラス

問初心ノ學者ハ先ツ意ニ參スヘシトイヘル公案ヲアタヘテ提撕セシムルハ句ニ參スルニアラスヤ　荅カナラスシモ古人ノ言句ヲ看レハトテ句ニ參スル人ト申スニハアラスタヽ此言句ノ上ニオイテ把住放行ヲ理論シ那邊這邊ヲ商量スルコレヲ句ニ參スル人イヒツクタトヒ黙然トシテ壁ニ向テ坐スト𪜈胷中ニ雜知雜解ヲタクハヘテ安排計較スルハ亦是句ニ參スル分ナリ然則一切ノ知解情量ヲ放下ノ直ニ一則ノ公案ヲミスルハ是意ニ參セシムル手段ナリタトヒ古人ノ語錄ヲ見知識ノ法門ヲ聞ケトモ直下ニ懷ヲ忘シテ義路理路ノ上ニ解會ヲ生スルコトナクハ則是意ニ參スル人ナリ學者若分明ニ祖意ヲ悟リヌレハ善知識此人ニ對ノ五家ノ宗風ノ差別ヲ論量シ把住放行擒縱殺活抑揚褒貶等ノ手段體裁ヲ商量スルコトサラニタケナシカヤウノ句ヲ參得セサレハ善知識トシテ人ヲ化スルコトタハス古人ノ得法ノ人ニ對シテ言句ヲウタカハサルヲ大病トストイヘルハ此意ナリタヽ禪宗ノ手段ノミナラス教門ノ施設乃至孔孟老莊ノ教外道世俗ノ論ヽテモシラスンハアルヘカラス今時ノ學者多ハ是眞實ノ道心ハナシ名聞我慢ヲ先トスル故ニ自已モイマタ發明セサルニ禪教ノ法門ヲ習學スルヲ務トス其中ニ一知一解ヲ

得ツレハヤカテ善知識ヲタテヽ愚人ヲ誑惑シ其一知一解ヲ人ニシメシテ若學者ノ見解我カ知解ニカナウ時ハコレヲ印證ス六十ル錯十ル古人ノ未得底ノ人ハ先ツ意ニ參セヨトシメシ玉ヘルヿヲヨクく思フヘシ是則無取捨ノ中ノ取捨ナリカヤウノ意句ヲ立ルヿモ宗師ノ本意ニアラス古人云意ヨク句ヲケツリ句ヲケツル意ヲケツル意句交馳ス是ヲ畏ヘシトスト云云

問末代ナリトイヘ𪜈内典外典ノ血脉相承タヘス各先德ノ意趣ヲ解了シテ其家ノ法門ヲ無窮ニ談スル人ハアレ𪜈儒者ノ中ニモ孔孟ノコトク心ニ五常ヲ存スル人モナシ佛教ノ諸宗ヲ學スル人モ其宗ノ先德ノ行儀ニモ似ス禪門ノ下語說禪機辨自在ナル人モ死生禍福ノ間ニオイテ古人ノコトク繫縛セラレサルハマレナリ法門ノ相承ハ古今カハラストイヘ𪜈學者ノ行儀ハ勝劣同シカラサルヿハ何ソヤ

答經云若人多聞アリトイヘトモ修行せサレハ愚人ニーナラスト云云世間ノ諸事モ其義ヲ心得テ人ニ語ルニハヤスク其語ノコトク其事ヲナスニハカタシ番匠ノシワサ造作ノタクミハワレくテモ常ノ番匠ニハオトラレト存スレトモ𪜈コトニ手斧カムナヲ取テ木ヲケツルニハカナハス其故ハ番匠ノ家業ヲツクヘキコトハモ思ハ子ハ其シワサヲ稽古シタルコトノナキ故ナリ此分ニテハ下品ノ番匠ノ内ニモ入ヘカラス番匠ノ家ニ生レタル者ハ幼少ノ時ヨリ其シワサヲ練磨スルカ故ニイカニ非器ナル者モサスカニ其家業ヲツケル分ハアリ今時内外典ヲ相承スル人ハ

其家ノ才學ヲノミ論シテ心ヲ修スル練磨ナシ先德ノコト
クナラサルコトハ偏ニ是此故ナリ昔孔子世ニ出テ五常ノ
道ヲ述ヘラレシ時其門弟ト云レル人面々ニ其仁義禮
智信ノ理ヲ心ニカケテ修練シキ某人ハ仁ヲ學ヒ得タリ某
人ハ義ヲ學得タリト孔子ノ印證シ玉ヒシハ其心ニ仁アリ
義アル人ノ事ナリタヽ仁義ノ才學ヲノミ談論シテ心ニ仁
義ナキ人ヲハ印證シ玉フコトナカリキ今時儒教ヲ學ヒ玉
フ人ハタヽ仁義ノイハレヲ習得ツレハ我ハ儒教ノ達者ト
リト思フテ仁義ノ道ヲ心ニ修練セラルヽコトナレコノ故
ニ仁義ノ才學ハ孔孟ニモ才トラヌヤウニ見ユレトモ其心
ニ仁義ノカケタルコトハツ子サヽノ愚人トカハレル所ナシ
佛教モ亦カクノコトシ佛在世ノ時ナレハトテ人コトニ皆

上根ニシテヤカテ解脫自在ヲ得タルコトナレハカレトモ中
下根ノ人モ如來ノ法門ヲ聽聞シテ其聞解ノコトク修練
セシ故ニ分ニ隨テ益ヲ得サルハナカリキ佛滅後ニモ上
古ニハ一宗ノ法門ヲ聞ク人面々ニ其宗ニ教ヘタルコトク
修行セシ故ニ皆得益ノ分アリキ其故ハ利鈍コトナリトイ
ヘトモ宿殖深厚ノ人ノ佛法ヲ信スルコトハ偏ヘニ出離生
死化度衆生ノタメニシテ世俗ノ名利ヲカヘリミルコトナ
カリシ故ナリ末代ニ生タル人ハ宿熏淺薄ナル故ニ在家ノ
人ノ中ニタヽく佛法ヲ信シ玉ノモ大略ハ世俗ノ名利ノ
タメナリ出家ノ形ニテリテ佛法ヲ學スル人モ多クハ是榮
耀名譽ノタメナリシカルハ修練ノ功ヲツトルヽモナシ只
偏ヘニ諸宗ノ義理ヲタニモ學ヒ得ツレハ各滿足ノ思ヲナ



国立国会図書館　タイトル『夢中問答集 3巻』 請求記号 WA7-155
ガラス使用

ニ玉ヘリ故ニ學解ノ下サル二隨テ我慢モ亦高レツ子サ下
ノ凡夫ハタヽ人我ハカリ下リ佛法ヲ學セル人ハ本ノ人我
ノ上ニカサ子テ法我ヲ添タリヲコノ故ニ法門ヲ談論スルコ
トハ上古ノ先德一モオトラス行儀ヲ較量スレハ下賤ノ凡
夫トカハリメナシ番匠鍛冶等ノ才藝ヲ學フ者ハタトヒ其
才學ヲ吐ク辨說ハ技群ナリトモ木ヲケツルテウハウモナ
ク釘ヲタニツクリヱヌ分劑ナラハ鍛冶番匠ノ内ニモ入ル
ヘカラス況ヤ此ノ才學ヲタノミテ世ヲワタル活計トセンヤ
然則彼等カ家ニ生タル者ハ幼少ヨリ其業ヲ練磨スル
ホトニ末代下テモ上古ニ耻ル事ナシ内外典ヲ學シ玉フ
人モカヤウニタニアラハ何ノ上古ニハツルコトアランヤタト
ヒ鈍根ニシテヤカテ解脫自在ヲコソエストモナトカツ子サ

ヽノ凡夫ヨリモ人情我執ノヤハラク分ハナカラシヤシカレ
トモ今時ハタヽ人ニ勝レタル學解タニアレハ其心ノ邪僻
ナルヲモカヘリミス其行ノ浮淺ナルヲモ耻玉ハスサレハ諸
宗ノ學者ノ先德ノコトクニオハセヌコソコトハリナレ古人
云一丈ヲ說得センヨリハ一尺ヲ行取センニハシカシトゝ云
然則禪門ノ宗師同ク一切ノ學解ヲ放下ノ自參シ自究
メヨトスヽメ玉ヘリシカルヲ今時禪門ノ學者モヽタ語錄ヲ
ヨミ文章ヲタシナミテ其中ノ才學日來ヨリヽサレル所アレ
ハ大我慢ヲヽコシテ真實ノ悟入ナキヲラハ耻ラルヽコトナ
シ是故ニ教門禪宗ノ所學コトナリトイヘトモ祖師先德ノ
行儀ニソムケルヲハ是同シ是則末世法滅ノ相ナリナケカ
シキコトノコレヨリモヽサレルハアルヘカラス

問一向ニ禪教ノ學解ハカリヲタシナミテ修行セサル人ヲ
ハ世間ノ愚人ト同シトテキラフヘシヤ　蒼布袋和尚
云行學スヘテタヘタラハ僧形無益ナリト云云出家ノ形ト十
リテ行モナク學セサキ人アリコレヲヤウノ人ニクラフレハセメテハ學ハカリヲコノム人モアリカ
タシト申シヌヘシカレトモ同クハ眞實ノ佛弟子トナリ玉
ヘトノ諫言ナリ教門ニ解了ラスハムルコトハ何ノ故ソヤ
其解ニヨリテ行ヲナサシメンタメナリ修行ヲタツルコトハ
何ノ意ソヤ證ヲ得シメンタメナリアヒカタキ正法ニアエル
カヒナクアタラ學解ヲタヽ世間ノ名利ノ價トナシテ佛
果圓成ノ資トハセラレサル人ヲハコレヲ智者ト申スヘシ
十教門ニ入レル人タニモ學解ヲコノムハトカナル況ヤ禪

門ノ學者ヲヤ
問菩提心ヲ發ト申スコトハイカヤウニ心ヲオコスコトソヤ
答佛法ノ機根ヲ論スルニ上中下ノ三品アリ其ナカノ上
根ヲハ菩薩ト名ク菩薩トハ梵語ナリ具ニハ菩提薩埵トイ
ヘリ菩提ヲハ覺ト申ス翻シ道ト申ス翻セリ薩埵ニハ有情トイ
ヘル言ハナリ然則在家出家コトナリトイヘ共衆生ノタメ
ニ佛道ヲモトムル人ヲ菩薩ト申スナリ教中ニ菩提心ヲ
論ルニ種々ノ差別アリ要ヲ取テイハヽ二種アリ淺近ノ道
心ト眞實ノ道心トナリ生者必滅盛者必衰ノ理ヲシリテ
世間ノ名利ヲ心ニカケス偏ニ出離ノ道ヲ求ヲハ淺近ノ
道心ト十ツク龍樹菩薩云世間ノ無常ヲ觀スルヲ且ク菩
提心トナツクト云云淺キヨリ深キニハ入ル習ナル故ニ淺近

国立国会図書館　タイトル『夢中問答集 3巻』 請求記号 WA7-155
ガラス使用

ノ道心モオコラス人ハ真實ノ道心ヲ發スコトモアルヘカラス古來ノ宗師直ニ本分ヲ示ストイヘ𪜈ツ子ニハ學者ニ向テ無常迅速ノ理ヲ說ルヽモ此意ナリシカレ𪜈若夕ヽ生死無常ヲ怖テ世俗ノ名利ヲ求メサルハカリニテ真實ノ道心ヲ發スコトナクハ亦是愚人ナリ昔許由カ唐堯ノ位ヲユツリ給ヲキヽテ潁川ニ耳ヲアラヒシニ巢父其流ヲノヽセレトテ牛ヲヒキテカヘリケリコレラカアリサヽヲ見ニ王位ヲタニノソヽスイハンヤヨノツ子ノ名利ヲヤヽコトニアリカタキニハ似タレ𪜈タヽ是世間ノ賢人ト云ヘル分劑ナリ眞實ノ道心者ハイフヘカラスシカルヲツ子サヽノ人ハ世間ノ名利ヲ捨テ山林ニイホリヲ結テ瀧ノ音松ノ嵐ニ心ヲスヽセルヲ道心ト思ヘリ亦是許由巢父カ同類ナリ真實ノ道心

ト𪜈ハ申スヘカラス無行經ニ云若山林空閑ノ處ニ住メ我ハ貴レ人ハ賤レト思ヘル人ハ天上ニ生スルコトタニモアルヘカラスイハンヤ成佛ヲヤト云真實ノ道心ト者無上菩提ヲ信スル心ノ發レルナリ諸ノ經ノ中ニ阿耨多羅三藐三菩提ト說ルハ是ナリ阿耨多羅ト𪜈ハ無上ノ義ナリ三藐三菩提ト𪜈ハ正等正覺トイヘル言ハナリ菩提ヲハ道トモ翻スル故ニ諸經ノ中ニ無上道ト說ルハ阿耨菩提ノ事ナリ此無上菩提ハ人々具足シ箇々圓成セリ凡ニアリテモ減セス聖ニアリテモ增セス古ニワタリ今ニワタリテ更ニ變易ナシト信スルヲ真實ノ道心ト名ク經云菩薩ハ最初發ノ時一向ニ菩提ヲモトメテ堅固ニシテ動セス此文ノ意モ菩薩ハ初發心ノ時ヨリ一向ニ無上道ヲ求テタヽ世間ノ

国立国会図書館　タイトル『夢中問答集 3巻』 請求記号 WA7-155
ガラス使用

名利ノ三ニテヲス小乘權教ノ見解ヲモオコサヌニトヲト
カレタリタトヒカヤウナリトモ是モ猶本有ノ無上菩提ヲ信
スルハカリニテイマタ相應ノ分ナク八眞實ノ道心ニハアラ
ス涅槃經ニ菩提心ハ生滅無常ナリ常住不滅ノ佛性ニハ
アラストト說ルハ此意ナリ華嚴經ニ阿耨菩提ハ已退モナ
ク今退モナク當退モナシト說ルハ人々具足せル本有ノ菩
提心ナリ眞言宗ニハコレヲ淨菩提心トナツケタリ大日經
云イカナルヲカ菩提トイフヤ實ノコトク自心ヲ知ナリ同
疏ノ中ニ問テイハク若心スナハチ菩提ナラハ衆生何トメ
カ佛ニナラサルヤ答テイハク實ノコトクニラサル故ナリ若
實ノコトクニラサル故ナリ若實ノコトクニラハ初發心ノ
時ヤカテ正覺ヲ成スヘシトモ云イヘタ此ノ本有ノ菩提心ニ



相應せサル人ハ二六時中若シ萬事心ニカヽラス純一ニ
修行せラルヽ時ハ我ハ道心堅固ニメ修行ノ力量アリト
思テ高慢ノ心ヲオコス故ニ必ス魔道ニ入ル若又此道心
ヨハクナリテ世緣ノタメニミタラレ昏散ノタメニオカサル、
時ハカクテ生死到來せハ輪廻ヲマヌカレカタシトイフ怖畏
アリカヽル怖畏ト高慢トニ障ラレテイヨ〳〵本有ノ菩提心
ヲ昧マせリ初心ノ行者若カヤウノ心ノオコラントキハ我レ
イマタ無上道ニ相應せサル故ニ此妄想ハ起レリトシリテ
一切放下シテ直下ニ參究せハカナラス相應ノ時節アルヘ
シ其時始テ眞實ノ菩提心ハオコルコトモナクサムルコト
ナシトイフコトヲ自シルヘシ無行經ニ云若人菩提ヲ求メ
ハ是人ニハ菩提ナシ若菩提ノ相ヲ見ハ是則菩提ヲトオ

国立国会図書館　タイトル『夢中問答集 3巻』 請求記号 WA7-155
ガラス使用

サカルナリト云云

問若人上根ニシテ直ニ本分ヲ悟ナハ境界トテ障ヲナス物アルヘカラスタトヒ直ニサトルコトハナクトモ道心堅固ナラハ境界ニサヘラルヘカラルヘシハカレ下根ノ人ハ道心モ堅固ナラヌ故ニタヘス逆順ノ境モ相侵故ニ坐禅工夫純一ナラスカヤウノ人ヲスヘテ先ツ世情ヲヤハラクル方便ハアルヘシキヤラン

答境界ニ二種アリ順ト逆トナツケ我心ニソムケルコトヲハ逆境界トナツケ我心ニソムカルコトヲハ順境界トイヘリ逆境界ヲハコレヲ憎ミ順境界ヲハコレヲ愛スルニヨリテ生ヲヒキ憎ニヨリテ死ヲウク然則順逆ノ境界ハ倶ニ是生死輪廻ノ因縁ナリ愚人ハコレヲレラス我心ニアハヌコトヲハ厭ヒ捨テ我心ニカナヘル事ノミヲ子カヒ求ムル娑婆トイヘルハ梵語ナリ此ニハ缺減ト翻セリ此世界ニ生ルル人ハ皆宿善ウスキ故ニ何事モ心ニカナフテ満足スルコトアルヘカラサレキ謂レナリシカルヲ此娑婆界ニアリナカラ心ニカナフ事ヲ求ルハ火ノ中ニ入テ涼キコトヲ求ルカコトシ何事モ心ニカナフヲ思ハヽ速ニ娑婆ヲ出離スル計リヲメクラスヘシ此缺減世界ノ中ニメ心ニカナフコトヲ求ルホトニ朝夕ニ身心ヲ苦労ノツイニハ當來ノ惡果ヲ感ス古歌ニ云ウカレタルアリハツマシキ世ノ中ニ心ノトマルヘシ人モコソアレ若シ人此理ヲシルナラハ此世界ニ生レテ何事モ心ニカナヘル人ノタメニ出離ヲスヽムル善知識ナリ若人心ニカナフコトヲ愛セスハ心ニソムクコトモアルヘカラ

ス然則我ヲ十ヤ〻ス者ハ外境ニアラス偏ヘニ是自心ノト
カナリ予昔田舎ノ小院ニ住セシ特共住ノ僧ノ中ニ闘諍
ヲコノム人アリキ有時此僧來テ懺悔シテ云我ニカヽル癖
アリ如何カ對治スヘキヤ予カ云闘諍ヲヨクスルヤウヲシリ
ヌレハ闘諍ノ心ハオコラヌナリ闘諍ヲヨクスルヤウヲ教ヘ
奉ラン此間ニ兵サヲヨクスル人ハ先ツ其敵ノ大將軍ニ
目ヲカケテ葉武者ヲハカヘリミス大將軍ヲタヽニ打取リヌ
レハ葉武者ハ自然ニホロフル故ナリ御邊ノ心ニソムケル
敵人ノ中ニ何レカ其ノ大將軍ナルト目ヲカケテ見ラルヘ
レタトヒ他人ニ罵レ打レタリトモソレニヨリテ地獄ニオツル
コトハアルヘカラスカヽル惡緣ニアフテ起ルトコロノ一念ノ
瞋恚ハ俱胝劫ノ善根ヲ燒失テツイニハ我ヲ地獄ニ墮ス

ヘシヽカレハ我ヲ損害スル大將軍ハ他人ニアラス只是自
心ナリ闘諍ノ心オコラン時先ツ此心ニ目ヲカケテ打取ル
ヘシ此僧コレヲ聞テ落涙シテ出又其後ハヒキカヘテ柔和
ノ僧ニナリタリキ其比カノ小院イテタ温室ヲツクラス近
隣ニ教院ノアルニ往テ湯ヲハアヒキ其湯屋ノ盥器ハ竹ノ
筒ノ五寸ハカリナル中ニ節ヲコメテ兩方ニテ湯ヲクムヤウ
ニツクレリ湯ヲ多ククマセントノ計コトナリ予カ共住ノ僧
ノ中ニ一人此カイケヲ見ルタヒコトニ惡念ヲ起シテ彼ノ教
院ノ坊主ノ心セハキコヲオリ〳〵ニ誹謗スヲカ云諸法本ヨ
リ大小ノ相ナシ大小ハ人ノ情ニアリ是故ニ大小ノ妄情
ヲ忘シテ不思議解脫ヲ證得セル菩薩ハ芥子ノ中ニ須彌
山ヲ納ルレトモ芥子ノ大キニナレルコトモナク須彌ノ小

サクナレルコトモナレ浄名ノ室ハワツカ二方丈ナリシカト
モ八萬四千由旬ナル高座ヲ二三萬二千納レタリキ御邊
ノ心ニ大小ノ相ヲ存セスハ彼ノ竹筒ニテ大海ヲモクミヌヘ
シ然則カノ坊主ノ心ノセハキニハアラス御邊ノ心ノセハキ
ナリ我レモイマタ不思議解脫ヲ證得セス故ニ大小ノ相
ヲハ見レ共此ノ理ヲ信解スルコト分明ナル故ニ御邊ノコ
トク惡念ヲ起スコトハナシ此僧コレヲ聞テ後ハカノカイケ
ヲ見レ共惡念更ニオコラストト申レキタヽ盤器ノ大小ノミ
ニアラス果報ノ大小壽命ノ長短財寶ノ多少官位ノ高
下世間ノ治亂人倫ノ怨親カヤウノ世事ハサヽクナリト
イヘ共只是一念ノ迷情ニウカヘル夢幻ノ相ナリ此ノ幻
相ノ上ニオイテ此ヲ取リ彼ヲ捨テシト苦勞スルイトヽニ

テ此幻相ヲ分別スル自心ノ計度ヲ放下スヘシ若コノ分別
計度ヲ忘レ得タラハ果報ノ大小壽命ノ長短等ノミニア
ラス淨土穢土凡夫聖賢ノヘタテモ亦アルヘカラス何ヲカ
ナケキ何ヲカヨロコハムヤシカレトモ若又自心ノ計度ヲ放
下スルコトアタハスシテ世間ノ幻相ニ心ヲ亂ル時ハヨクヨウ
チカヘシ思フヘシ果報モ大キニ壽命モ長ク財寶モ多ク官
位モ高ク怨敵モナクシテ治レル世ニアリトモ天上ノ果報
ニハ及フヘカラストヒトシクトモナカラヘ
ハツヘキコトナラ子ハコレヲイミシト思ハンヤ若又果報官
位等モ皆イヤシキ身トナリテ亂タル世ニ牢籠ストモサスカ
人間ナレハ四惡趣ノ果報ニハ勝レタリト思テ歎ヘカラス
イハンヤ佛法ニアヘル大慶アリ何ソ世俗ノ小利ヲ心ニカ

ケンヤカヤウノ法門ハ教ノ中ニ種ミノ因縁譬喩ニテ説置レタリタハ教ノ中ノミニアラス禅宗ヲ舉揚レ玉ヘル祖師達モ亦スヘメラル達磨大師佛法ヲ悟入スル人ニツイテ理入行入ノ二種ヲ立玉ヘリ理入ト者修行ヲカラスレテ直ニ本分ニ契當スル人ナリ行入ト者本分ノ法門ヲ聞テ信解ハアレトモイマタ相應ノ分ナキ人ノタメニ無方便ノ方便ヲトウケテ相應セシムル手段ナリコレニツイテ四行ヲアカセリ一ニハ報寃行二ニハ隨縁行三ニハ無所求行四ニハ稱法行世間ニアラユル貴賤男女ノ中ニ我心ニアハス我タメニ寃ヲナス人アリ乃至畜生鬼類ノ中ニモ我タメニ毒害ヲナス者アリ人間ノ八苦ノ中ニ怨憎會苦トイヘルハコレナリ皆是前世ニ彼レヲアタミタリシムクヒナリ或ハ貧苦病苦ニセメラルヽモ亦是我カ慳貪破戒ノムクヒナリト思フテ瞋コトモナク悲フコトモナクシカヤウノ心ニ安住スルヲ報寃行トナツク若又福分アリテ官位モユタカニ名譽モ人ニスクレ藝能モ世ニコエタルコアリトモ皆是前世ニ修セル有漏ノ善根ニコタヘタル果報威勢ナリ父シクタモツヘキコトニアラストト思テコレニホコリコレニ著スル心ノナキヲ隨縁行トナツケタリ此ノ二行ノ理ハサセル甚深ノ法門ニハアラサレ共教外ノ宗旨ヲ信スル人ノ中ニモ宿熏ウスキ人ハ逆順ノ縁ニアフ時心ヲ亂リテ佛法ヲワスルサスカニ佛法ヲハカタク心ニハカケタルヨシナレ共逆順ノ縁ハ相續シテモナキ故ニ工夫純熟ノ分ナレ此二行ノ理ハリハタトヒ無智ノ人ナリトモ心得又ハレ先カヤウノ

理ハヲシリテ逆順ノ縁一對スル時心ヲ亂ルコトナクハ自然ニ工夫モ純一ナルヘシ是故ニ六師先ツ此二行ヲ立玉ヘリ莊子等カ苦樂逆順ニ心ヲ動セサルヲ無爲ノ道ニカナヘリト思ヘルニハ同シカラス然則中古ノ宗師達ノ中ニモ亦カヤウノ理ヲシメシ玉ヘル人イリ近來天目ノ廣慧禪師中峯和尚ノ垂誡ノ中ニ多ハ是世情ノヒカメルコヲイヘシメ玉ヘルモ此意ナリシカルヲ見テカヤウノ道理ハ外典小乘等ノ法門ナリ祖門ノ宗旨ニアラストソシレリ祖師門下ノ宗師ハ教門ノコトク淺深ノ法門ヲ立分テ機ニ隨テコレヲ說クニハアラス有時ハ世間ノ道理ヲ說キ有時ハ出世ノ法門ヲ談スヽヘテ定レル途轍ナシ皆是人ノタメニ粘ヲトキ縛ヲサクル手段ナリ

古人云會スレハ則途中受用會せサレハ則世諦流布ナリト云タトヒ向上ノ玄旨ヲシメストモ學者若會せスハ則世俗ノ道理トナルヘシ若人世間ノ道理ヲ說クヲ聞テ日來ノ粘縛ヲ解脫シテ直ニ本分ニ契當スルコトアラハ此ノ世俗ノ道理卽是甚深ノ法門ナリ若人順逆ノ緣ニアフテ心ヲミタル分ハナクトモソノマヽニテ本分ヲアキラムルナクハ只是北州天上ノ果報ヲ得ル人トナルヘシ羅漢果ヲ證シタル人ハ貪瞋癡ヲ永ク斷シテ三界ヲ出離シタレトイヘ大乘ノ正理ニハカナハス故ニ圓覺經ニ云念ヲ動スルモ迷ナリ念ヲヤムルモ亦迷ナリトカシレ若シ先ツ淺近ノ道理ヲシリテ世情ヲヤワラケテ佛法ヲ修行せンヲハキラノヘカラスタトヒ世情モヤワラキテ純一ニ佛法ヲ行ストモ



国立国会図書館　タイトル『夢中問答集 3巻』 請求記号 WA7-155
ガラス使用

若又悟入ヲ求メ成佛ヲ求メ神通ヲ求メ辨說ヲ求ムル心
アラハ本分ニカナフコトアルヘカラス是ヲ以テ達磨大師
第三ニ無所求行ヲ立ラレタリ金剛經ニ云法尚ヲ捨ツヘ
シ何ニ況ヤ非法ヲヤトハ此ノ意ナリサレハトテ禪宗ノ學
者所求ナキヲ究竟トスルニアラス所求ナレハ左右ニ原ニ
逢テ諸緣境界モ我ヲナヤマサス天魔外道モ便ヲ得ス此ニ
到テ寤寐憶忘ノ隔テナシ見聞覺知モ別ノ事ニアラス故
ニ第四ニ稱法行ヲ立ラレタリタトヒカヤウナリトモ猶是
功勳邊ノ事ナリ大休大歇ノ處トハ思フヘカラス
問世情ノ上ヘニウカヘル喜怒憎愛ノヤマヌ裡ハヒトヘニ
此ノ念ヲ對治スルコトヲ心ニカケテカヤウノ凡情皆ヤミ
テ後ニ始テ本分ノ工夫ヲハナスヘキヤラム
答々マ〳〵

人界ノ生ヲウケテアヒカタキ佛法ニアヒナカラ今生ニコレ
ヲ明ラメスハ何ノ生ヲカ待ツヘキヤ人ノ命ハ出入ノ息ヲ
タノミカタシ暫時ナリトモ世事ニ心ヲウツサレヤトカヤウニ
志ヲハケマス人ハ世情ニヒカレテ工夫ヲワスルヽコトアル
ヘカラスタトヒ境界ニアフ時世情ノ起ルコアレトモ其憎愛
ノ念ノ起ル所ニツイテ猛烈ニ工夫ヲナス故ニ憎愛ノ念モ
ナカク修行ノカトナルヘシカレトモ道心ノ深切ナラヌ
故ニ順逆ノ緣ニ轉セラレテ一向ニ工夫ヲワスルヽ人ノタ
メニ先ツ淺近ノ道理ニテ世情ヲヤワラクルコトヲスヽムル
ナリサレハトテ先ツ此世情ヲヤリツクレハテヽ然シテ後ニ始テ
本分ノ修行ヲナスヘシトニハアラス羅漢果ヲ證セル人ハ
順逆ノ緣ニアフテモ憎愛ノ念ハ起ラストイヘトモコレヲ



国立国会図書館　タイトル『夢中問答集 3巻』 請求記号 WA7-155
ガラス使用

得法ノ人トハ名ケス薄地ノ凡夫ヨリ悟入スル人ハ喜怒
ノ情ハイヘタツキサレトモコレヲハ得法ノ人ト名ケタリサ
レハ先ツ此情ヲツクシテ後ニ悟ルヘシトハ申スヘカラス妄
情ノ起ル時コレヲヤハラクル道理ヲ思ヒ出タル處ニモ本
分ノ工夫ヲハ捨ツヘカラス道心深切ナル人ハ寝ラモワ
スレ食スルコトヲモワスルトイヘリカヤウノ人ハ時ニハ困
スルコトモアリ飢タルコトモ工夫ノ中ニヤスミ工
夫ノ中ニ食スル故ニ寝食ノ時モサテタケトレソレヘテノ
道心ハヤキ人ノ飢ヲシノヒ睡ヲ子ウィレハ身モツカレ病モ
起リテナカク道行ノ障トナル故ニ飢ラヤメンタメニ物ヲ
食シ身ヲヤスメンタメニ枕ヲセヨトスヽムレトモ寝食ノ時
ハレハラク工夫ヲナスコトナカレトニハアラス古人云行ノ
時ハ行ノ處ヲ看取セヨ坐ノ時ハ坐ノ處ヲ看取セヨ臥ノ
時ハ臥ノ處ヲ看取セヨ見聞ノ處ヲ看取セヨ覺知ノ時ハ覺知ノ處ヲ看取セヨ喜ノ時ハ喜ノ處ヲ看取
セヨ瞋ノ時ハ瞋ノ處ヲ看取セヨトハ云此ハ是レ古人苦口
叮嚀ノ垂誡ナリカヤウニ修行セハ悟ラストイフトナケン
聞六乘經ノ中ニ多クハ如夢如幻ノ法門ヲ説ケリ禪師ノ
語ノ中ニモ亦此ノ法門アリシカレハ大乘ノ行人ハ如幻
ノ觀ヲナスヲ本トスヘシヤ　答諸法ハ夢幻ノ如シトイヘ
ル法門其語ハ同シケレ𪜈諸宗ニ談スル其旨趣各コトナ
リシカリトイヘ𪜈其大槩ハコレカハラス世人ノ諺ニ世中ハ
夢メ幻シノコトシナムトト申スハ無常ノ謂レナリ大乘ニ夢
幻ノタトヘヲ取ルハシカラス夢ノ中ニミユルトコロノ種々

国立国会図書館　タイトル『夢中問答集 3巻』 請求記号 WA7-155
ガラス使用

ノ物像スヘテ實體ナシ實體ナレトイヘトモ諸ノ形相宛然タリ幻術師ノ巾ラワカ子テ或ハ人ノ形ト十シ或ハ馬ノ形ト十せトモ實ニハ人馬ノ相ニアラス幻ノコトレトイヘルハ是ナリ天竺ニ此術ヲナス者多シ之ニノ故ニ譬トせリカヤウノ謂レヲ以テ萬法ノ實體ナクシテシカモ諸相歷然タルニ譬ヘタリ水中ノ月鏡中ノ像ナントイヘル譬モ亦此意ナリ又教ノ中ニ不思議幻ナレト談スル法門アリ緣生如幻ノ義ニハコトナリ佛法修行ノ人ヤハモスレハ外道二乘ノ見解ニ墮ツ外道ノ見ハ多シレトイヘトモ斷常ノ二見ヲ本トス斷ト者無ナリ常ト者有ナリ是ニ四句アリ色心ノ諸法ニオイテ或ハ一向ニ有ナリト計スル常見ナリ或ハ一向ニ無ナリト計スルハ斷見ナリ或ハ有ナル方モアリ無ナル方モアリト計スルハ亦有亦無ノ見ナリ或ハ一向ニ有ニモアラス無ニモアラストト計スルヲハ非有非無ノ見ト名ク今時大乘修行ノ人語ハニ談スル法門ハ大乘ニ似レトモ其ノ所見ヲサクル時ハ外道ノ四句ノ見ヲ出サル人アリ佛ノ說法モ四句ヲイテストイヘトモ眞實ノ佛智ノ四句ノ內ニアルニハアラス有ノ見ヲ破せンタメニハ諸法ノ空無ナルコヲ說キ無ノ見ヲヤフランタメニハ諸法ノ常住ナルヨシヲ演玉ヘリ佛意ヲシラサル人ハ方便ヲトメテ眞實ト思ヘリ二乘ノ見ト者聲聞緣覺其ノ所學ノ法門ハスコシキコトナリトイヘトモ身心ヲ滅盡シテ無爲涅槃ニ歸シテ三界ノ輪廻ヲマヌカルヘシト思ヘリハナハタ大乘ノ法理ニソムケリ若シ人如幻ノ法門ヲ解了シヌレハ自然ニ外道二乘ノ

見ニハ墮セス然則如幻ノ法門ヲ解了スル人ハ諸法有ト
リトイヘドモ其ノ所見實有ニアラス諸法ハ空ナリト說ケト
モ其ノ智慧實空ニ墮セス故ニ中道實相ノ真理ヲ證得ス
ルニ便リアリ是以テ如幻ノ法門ヲハ大乘ノ初門トナツケ
タリ是ヲ真實究竟ノ法門トスルニハアラスシカレトモ凡夫
外道ノ實有實空ノ見ヲヤフリ二乘沈空ノ解ヲナサシメサ
ランタメニ教ノ中ニカリニ如幻ノ觀ラスヽメタリ大日經ノ
住心品ニモ緣生ノ諸法ハミナ如幻ナル理ヲノミ明セリ
圓覺楞嚴ノ中ニハ如幻ノ智ヲモ遠離スヘシト說レタリ然
レトモ二種ノ觀行ヲ明ス時ニ摩波提トイヘルハ是如幻ノ
觀ナリ是則レハラク幻智ヲ起シテ幻妄ヲ消レテ本分清
淨ノ寶殿ニノホラシメン爲ナリカヤウノ方便ヲハ教門ニ
正ツル故ニ禪宗ノ學者ハ如幻ノ觀ヲモ用フヘカラス禪門
ノ宗師ノ夢幻ノ法門ヲ說クコトハ此理ヲ心ニオイテ觀
念セヨトニハアラス佛法世法皆夢幻ノコトシトレリナハ
一切放下レテ直ニ本分ニ向ハンコトヲ勞センヤ得失是非一
師ノ云夢幻空花豈把捉スルコトヲ
特ニ放却セヨト云

問夢幻ト觀スルモイタツラ事トハシリナカラ諸緣ニ對ス
ル時常ニ此心ノウカフハ過ナルヘシヤ　答一切ヲ放下
セヨト申セハトテ外道ニ乘ノ惡念ヲ制ノ起サレトスルニ
ハ同レカラスサヤウニスル事ハ血ヲ以テ血ヲアラフカコト
シ眼ニ翳病アル人虛空ニ向ヘハモロクノ花ノ亂起亂滅ス
ル相アリ愚人コレヲ翳病ノ故トハシラスメ實ニ花アリト

思ヲ或ハコレヲ厭テハラヒノケントスル者アリ或ハコレヲ
愛シテ除カシトスル者モアリ一翳若ヤミヌレハ亂起亂滅
ノ花毛ナシ何ヲカ厭ヒ何ヲカ愛セン ヤ行道モ亦カクノコト
シ無明ノ一翳ニ自眼ヲ障ラレテ本分眞空ノ上ニ佛法世
法善念惡念種々ノ花相ヲ見ルナリ此理ヲ分明ニ識得
シヌレハメトヒ眼翳イマダ除コラサル故ニ善念惡念ノ花
相ウカヘトモ主宰ト作リ得テ驚動セス鏡ノ物ヲ照スカコ
トク心力ヲ勞スルナシカヤウニ用心スルヲ六乘ノ工夫
トハ申ナリ古人云一切ノ善惡スヘテ思量スルコトナカ
レ又云直ニ無上菩提ニオモムキテ一切ノ是非管スルコ
トカレ又云別ニ工夫ナシ放下スレハ便是ナリト云云
問一切放下ノ佛法世法ヲ習中ニオカスハコレヲ本分ノ

田地ト申スヘシヤ　答達磨大師ノ云外ニ諸緣ヲオハ
ス内心アヲクコトナクシテ心牆壁ノコトクナラハ道ニ入ヘ
シト云大慧禪師此ノ語ヲ擧テ云諸緣ヲ放下シテ内心動
セサルハ道ニ入ル方便門ナリトイヘル意ナリ若カヤウナル
處ヲ眞實ノ道ナリト思ハヽ祖師ノ意ニソムケリト云云
問古人云眞實修道ノ人ハ他人ノ是非ヲトカストイヘリ此ノ
語ヲハ信スレトモ僧俗ニ對スル時ヤヽモスレハ是非ノ念ノ
起ルヲハ如何カ對治スヘキヤ　答眞實ノ道人ノ他人ノ是
非ヲトカストイヘルコトハ實ニアレ共コレヲ說カスト
申人ニハアラス自他ノ相ヲ見サレハ是非ノトクヘキカナキ
故ナリ三祖大師ノ云眞如法界ニハ他モナク自モナシ教
中ニ云法性ハ大海ノコトシ是非アリト說ヘカラストモ云云此

国立国会図書館　タイトル『夢中問答集 3巻』 請求記号 WA7-155
ガラス使用

ノ理ニ相應セサル故ニ自他ノ相アリ自他ノ相アルナラハ
爭カ是非ノ見ルコトナカラシヤ若シ是非ノ相ヲ見ハタト
ヒ口ニハ說カストモ真實修道ノ人ニハアラス然則大乘ノ
學者ハ他人ノ是非ラトカシトセンヨリハタヽ自ラ翻覆シテ
看ルヘシ他人ノ是非ヲトク者ハ六塵ノ緣影ヲ自心ノ相トス此經
大ヲ認テ自身ノ相トシ六塵ノ緣影ヲ自心ノ相トス此經
ノ意ハ凡夫ノ自己ニテラス自己ト
思ヘル者ノ若アヤマリナラハ他人ト
モシ實ナラスハ何ノ是非ヲカトクヘキヤヨノウ子道者トテ
他人ノ是非ヲハトカ又人モ自心ニオイテ善惡ノ相ヲワカ
千利鈍ノ品ヲタテ所解ニ淺深ヲ論シ修行ニ邪正ヲタク
ラフカヤウノ人ハ直ニ無上菩提ニオモムクコトアタハス是

ノ故ニ一切ノ是非ヲ目ニカクルコトナカレトスヽメタリ一切
ノ是非ヲ放下メ自他ノ相ヲミストモ若イヽタ父母未生
前ノ本來ノ面目ヲ見スハ眞實ノ道人トイフヘカラス回光
返照ノ看ルヘシ自他身心ノ相ヲワカチ是非得失ノ念ヲ
ウカフル物ハ是何ニ物ソ昔シ南岳ノ讓和尚六祖ニ參ス
六祖他ノ來ヲ見テ問テ云十二物カカクノコトク來レル南
岳茫然トシテ答フルコトアタワスメ退ソキ玉ヒヌ其後八年アリテ始テ
大悟ス再ヒ六祖ニ參シテ前ノ問ヲ答テ云一物ニ說ニス
レハ卽アタラスト云云此時始テ六祖ノ印證ヲウケ玉ヒキ南
岳和尚ノ六祖ニ參シ玉ヒシ時一言ノ下ニ直ニ契當セラ
レサルヿハ鈍根ナルニ似タレヒ來ル者ハ何ニ物ソト問ハ
レテヤカテツヽリテ歸リ玉ヘルハ伶利ナル故ナリカヤウニ



国立国会図書館　タイトル『夢中問答集 3巻』 請求記号 WA7-155
ガラス使用

ナラヽレカハタトヒ千生ヲフルトモ大悟スルコトアタハレ今
特鈍根ノ人來テ佛法ヲ問フ者カヤウニ佛法ヲ問フ者ハ
是レ誰ソトイヘハ或ハモウ〳〵トメ日來ノ妄想ヲ本トシテ
某トナノル者ノアリ或ハ問者ハ是レ誰ソト疑フテ見ルヘ
キカトイフ者モアリ或ハ自心是レ佛トイヘル語ニ隨テ解
ヲ生シテ眉ヲアケ目ヲヽシロカシテ手ヲアケ拳ヲサヽクル者
モアリ或ハ識心ノ實體ナクメノ諸ノ形相ヲハナレタル處ヲ
トメテ南岳ノ説似一物即不中ト答ヘ玉ヘル語ニトリアツ
ハセテ上ニ攀仰ナク下ニ已躬ヲ絶スト荅フル者ノアリ或
ハワツカニ問アリ荅アレハ皆外邊ノ事ナリト心得テ一喝
ヲ下ス人モアリ或ハカヤウノ種々ノ計較安排ニアツカラ
サル處ヲ宗旨ト思フテ袖ヲ拂テ徃千去ル人モアリ若カ

ヤウナラハタトヒ彌勒下生ニ到ルトモ大悟スルコトアタハ
シ百丈ノ大智禪師上堂説法ノ終リニハタトヒコトニ大衆
トヨヒ給フ大衆コレヲ聞テ首ヘヲ廻ラス百丈ノ云是レ何
ソ特ノ人コレヲ百丈下堂ノ句トナツケタリ百丈カヤウニ示
シ玉フコトハ學者ニ工夫用心ヲオシヘ玉ヘルニモアラス面
面ノ見解ヲ問ヒ玉フニモアラス畢竟シテ其意ロ何レノ處
ニカアル若人直下ニ承當セハ曠劫ノ無明一時ニ滅スヘ
シ昔シ亮座主トイヘル教者アリキ經論ヲ博覽シ義理ヲ
通達シテ徒ヲ集テ法ヲ説ク年久シク有ル時馬祖ニ參シテ
種々ノ問荅アリ亮座主コレフウケカワヌメ出テ去ル馬祖
即座主トヨヒ玉フ座主首ヲメクラス馬祖ノ云ク是レ何ソ
其ノ時亮座主豁然トメ大悟ス此座主年來經論ノ義理



国立国会図書館　タイトル『夢中問答集 3巻』 請求記号 WA7-155
ガラス使用

ヲ通達スト雖モ又カルヘカラスト怖畏スル人モアリ其
ノ謂レアルニアラスヤ　答久ク行スレハ佛神ニ祈リテ災ヲノソキ
ント申スコトハ何事ノシルシノナキヤラン或ハ世間ニワシ
リテ名ヲモトメ利ヲムサホリ或ハ佛神ニ祈リテ智慧ヲノソミ或ハ秘密ノ
福ノ子カヒ或ハ内外典ヲ學シテ智慧ヲノソミ或ハ藝能ヲハケミテ人ニスクレン
法ヲ行ヲテ悉地ヲアヲキ或ハ兼コトヲ思ヒ或ハ療治ヲホトコシテ病ヲイヤサントスカヤウノ
事ニコソ效レノ有リ無レノイワレハアレ禪門ノ宗旨ハカヽル道理ニハアラス何事ノ效レソヤ古人云此一段ノ事ハ
人々具足シ箇々圓成スル凡ニアリテモ減セス聖ニアリテモ增セス又云圓ニト云虛ニ同シカケタルコトモナクトヾレル
コトモナシ若我レハ佛法ヲ行シテ效シアリト思ハヽ虛空



ヲ通達スト雖モ亦輪廻ヲ又カルヘカラスト怖畏スル人モアリ其
ノ謂レアルニアラスヤ　答久ク行スレハ佛神ニ祈リテ災ヲノソキ
ント申スコトハ何事ノシルシノナキヤラン或ハ世間ニワシ
リテ名ヲモトメ利ヲムサホリ或ハ佛神ニ祈リテ災ヲノソキ
福ノ子カヒ或ハ内外典ヲ學シテ智慧ヲノソミ或ハ秘密ノ
法ヲ行ヲテ悉地ヲアヲキ或ハ兼コトヲ思ヒ或ハ療治ヲホトコシテ病ヲイヤサントスカヤウノ
事ニコソ效レノ有リ無レノイワレハアレ禪門ノ宗旨ハカヽル道理ニハアラス何事ノ效レソヤ古人云此一段ノ事ハ
人々具足シ箇々圓成スル凡ニアリテモ減セス聖ニアリテモ
增セス又云圓ニト云虛ニ同シカケタルコトモナクトヾレル
コトモナシ若我レハ佛法ヲ行シテ效シアリト思ハヽ虛空



ヲ通達スト雖モ亦輪廻ヲ又カルヘカラスト怖畏スル人モアリ其
ノ謂レアルニアラスヤ　答久ク行スレハ佛神ニ祈リテ災ヲノソキ
ント申スコトハ何事ノシルシノナキヤラン或ハ世間ニワシ
リテ名ヲモトメ利ヲムサホリ或ハ佛神ニ祈リテ災ヲノソキ
福ノ子カヒ或ハ内外典ヲ學シテ智慧ヲノソミ或ハ秘密ノ
法ヲ行ヲテ悉地ヲアヲキ或ハ兼コトヲ思ヒ或ハ療治ヲホトコシテ病ヲイヤサントスカヤウノ
事ニコソ效レノ有リ無レノイワレハアレ禪門ノ宗旨ハカヽル
道理ニハアラス何事ノ效レソヤ古人云此一段ノ事ハ
人々具足シ箇々圓成スル凡ニアリテモ減セス聖ニアリテモ
增セス又云圓ニト云虛ニ同シカケタルコトモナクトヾレル
コトモナシ若我レハ佛法ヲ行シテ效シアリト思ハヽ虛空

国立国会図書館　タイトル『夢中問答集 3巻』 請求記号 WA7-155
ガラス使用

ニアマル相ヲ見ルカコトシ我ハイマタシルシナシト思ハヽ
虚空ニカケタル相ヲ見カコトシ若カヤウナラハ凡聖増減
ナシイヘル佛祖ノ垂示皆虚言ナルヘシ又佛法ヲ行スト
モ若悟リヲ開ニトナクハ其ノ工夫イタツラナルヘシト疑フ
テイマタ行シテモ見スシテカ子テ退屈スル人ハ愚ノ中ノ
愚ナリ若サヤウノ疑ヲ起サハタヽ佛法ノミニアラス世間
ノ凡夫ノシワサ何事カヽ子テ治定セルヤサレトモ望ヲカケ
テカナヒカタキ事ヽテモヽシヤクヤト秘計ヲメクラシ身心
ヲクルシムル人モアルソカシイマタ佛法ヲ行シテモ見スメ
退屈スル人ハ業力ノ深クシテ佛法ノ志ノイルカせナル故
ナリ佛法ヲ行スルタニモ悟ルコトヤナカラント疑カハシキ
ニ退屈メ一生ヲスコシナハ當來ニハ何ニトナルヘキヤ我

レト自ラ行スルタニモ效シナクハ他人ヲヤトフテ悟ヲ開ク
ヘシヤ若シ他人ノカニテ悟リヲヒラクコトナラハ十方界ニ
充滿シ走ヘル佛菩薩イヽテ衆生ヲ迷界ニ輪轉せシムル
コトアランヤ

問古人云用心蕾昧ナラハ坐禪無益ナリト云然則愚癡
ナル人ノ坐禪トテ壁ニ向テ坐スルイタツラコトヽ申ス人
アリ其謂レアリヤ　答古人カヤウニシメスコトハ一大事
ノタメニ志ヲハケヽス人ノ善知識ニモ參せスメヽ坐禪ト
ナツケテ蒙ミトシテ坐スル人ヲ用心ヲ正シクスヽメテ其ノ
ナサンタメナリ愚癡ナル人ハ坐禪スルコト詮ナシト申スニ
ハアラス用心クラキ者ハ坐禪無益ナリトイフテ坐禪ヲハ
せスノ愚癡ノヽニテ日月ヲ送ル人ハ何ノ益カアルヘキヤ



国立国会図書館　タイトル『夢中問答集 3巻』 請求記号 WA7-155
ガラス使用

佛法ニ入ルコト一世一時ノ熏修ニアラス今生ニ利根ノ姓ヲ受テ頓ニ悟ル人ハ前生蕾昧ニシテ坐禪シタリシ人ナリ今生ニ蕾昧ニシテ坐禪スル人ハ當來カナラス一聞千悟ノ人トナルヘシ或ハ云坐禪ハ大事ノ所作ナレハ愚癡ノ身ニハカナヒカタシ經ヲヨミ陀羅尼ヲ誦シ念佛ヲ申スコトハ事ノ行ニテタヤスケレハ是ハ相應ノ行ナルヘシトモ云教ノ中ニ云發心修越ト又レハ萬行徒ニ施ス事行理行トイヘハ一往ノ差別ナリ何レノ行ナリトモ用心アヤマリヌレハ皆三界輪廻ノ業因ナリ然則大乘修行ノ用心タシレキ人ハ其ノ中ニシテ萬行ヲナセトモ錯スレ若シ其ノ分ナクハ事理ノ行トモニイタツラナルヘシハカルヲ坐禪用心ハ大事ナレハ先ツ事ノ行ヲ修セントイヘルハ僻案ナリ坐禪ヲ大事ノ行ト思ヘルハ僻案ノ玄旨ヲシラサル故ナリ坐禪修行ト申スコトハ禪門ハカリニ用ル事ニアラス顯密ノ諸宗ニモイカセリ乃至小乘外道ノ法ニモアリ坐禪トイヘル語ハ同シケレ𪜈其ノ旨趣各コトナリ小乘外道ノ坐禪ハ有漏無漏其ノ趣キコトナレ𪜈身ヲ動セス念ヲオコサレト修行スル體ハコレ同シ淨土宗ノ坐禪ハ十六想觀等ナリ盧山ノ遠法師等ハ此ノ行ヲ專ニス顯密ノ諸宗ノ坐禪カハレリトイヘトモ各其宗ノ深理ヲ觀スルヲ用心トス末代ニナリテ諸宗ノ坐禪大略ハスタレタル故ニ坐禪スルハ宗門ノ修行ハカリト思ヘルハアヤマレリ宗門ノ坐禪ト申ハ念ヲオサメ身ヲ動セレトスルニモアラサレハサヤウニ壁ニ向テ坐シテ念ヲヤムルコトヲ大事ナリトモイフヘカラス



国立国会図書館　タイトル『夢中問答集 3巻』 請求記号 WA7-155
ガラス使用

法理ヲ觀スルコトモアラサレハ我レ鈍根ナル故ニ法門
ノ深理ヲ習フコト大事ナリトモイフ（ヘカラス財寶ノ入ル
コトニモアラサレハ我ハトツシキ故ニカナヒカタシトモイフ
ヘカラス身力ノ入ルニモアラサレハ我ハ力弱ケレハ難議
ナリトモイフヘカラス塵勞ノ中ニハ佛法ナシトモサタメヲハ
我ハ俗人ナル故ニ修行ノ便リナシトモイフヘカラス焼香
禮拜等ノ行ハ身ヲ以テナス故ニ其ノ身若シ餘ノ事ヲナ
ス時ハ其ノ行カナハス讀經誦呪念佛等ノ行ハ口ヲ以テ
ナス故ニ別ノ事ヲ談スル時ハ其ノ行スタル法理ヲ觀スル
コトハ意ヲ以テナス故ニ別事ヲ思フ時ハ其ノ觀ハセラレ
ス禪門ノ工夫ハ身ヲ以モナサス口ヲ以テモナサス意ヲ以
テモナサス何ヲカ大事トイフヘキヤ

問此ノ宗ノ修行ハ身口ノ所作ニアラストイフコトハ其謂
アルヘシ若心ヲ以テモナサヌコトナラハ何ノ故ニ工夫用
心トハ申スヤ　答身口意ヲ以テ行セストモ申セハトテ
外道ノ悲想定小乘ノ滅盡定ヲ修スル人ノ身心ヲ都滅
スルニハ同カラス凡夫ノ身心トハ空花ノコトシ
コレヲ實有ナリト計シテ我レ身ニテ禮拜苦行シロニテ經
ヲヨミ呪ヲ誦シ意ニテ觀行ラスルト思ヘルヲキラフナリ般
若經ニ眼耳鼻舌身意モ無トモ說ケルハコノ義ナリ六集經
云夫菩提トハ者身ヲ以テモ得ヘカラス心ヲ以テモ得ヘカラ
ス身心ハ皆幻ノコトクナルカ故ニトキ般舟三昧經云心
ヲ以テモ佛ヲ得ヘカラス色ヲ以テモ佛ヲ得ヘカラス又云
身ヲ以テ得ニモアラス智慧ヲ以テ得ニモアラストモ云ヨノ




国立国会図書館　タイトル『夢中問答集 3巻』 請求記号 WA7-155
ガラス使用

ツ子ノ愚人色ヲ見コトハ眼ノ能ク聲ヲ聞コトハ耳ノ徳
ナリ乃至世出世ノ法ヲ知コトハ意ノワサナリト思ヘリコノ
故ニ眼レイヌレハ色ヲ見ス耳ツフレヌレハ聲ヲキカス意ホレ
ヌレハ法ヲワキマヘス一念ノ妄執ニヨリテカヽル見ト不見
ト聞ト不聞ト知ト不知トノ差別ヲ成セリ楞嚴經ノ中ニ
六根ヲカラスノ見聞覺知スル證據ヲ擧テイハク阿那律ハ
眼ツフレテ後三千世界ヲ見コト掌ノ内ナル物ヲ見カコト
レ跋難陀龍ハ耳ナクノ聲ヲキク恒河神ハ鼻ナクノ香ヲカ
ク憍梵波提ハ異舌ニシテ味ヲナメ虚空神ハ身ナクノ觸ヲ
シル摩訶迦葉ハ六識ヲ滅シテ圓明ノ了知アリト云々ヤウ
ノ法理ヲシラサル人ハ真實ノ修行ハ身口意ノ三業ニア
ツカラストイフコトヲ聞テ耳ヲ驚カセリ

問大乘教ノ中ニ或ハ行者ノ一念ニツイテ三諦ノ觀行ヲ修
セシメ或ハ行者ノ當體ニツイテ三密ノ加持ヲ作シムカヤウ
ノ法門ハ皆身心ノ所作ナレハイタツラ事ト申スヘシヤ
答佛事門ノ中ニハ有漏ノ戒善小乘ノ修行ヲモ捨ヘナレ
況ヤ顯密大乘ノ深旨ヲヤシカレ𪜈衆生ヲ化導スル各々ノ
方便門ハ其差別ナキニアラス禪門ノ宗師ノ手段イカテカ
教門ト同カランヤ教門ハ生佛ステニワカレタル處ニツイテ
衆生ヲ引導ノ佛境界ニ入シムル法門ヲ設タリ禪門ハ生
佛イツタワカレサル本分ノ田地ニ直ニ到シメントス然ハ則
身口意業ノ修行ヲモ論セス一心三密ノ觀法ヲモユルサ
ス三祖大師云心ヲ以テ心ヲ用フルハ大ナル錯ナリ古徳
云無用心ノ處コレ諸佛用心ノ處ナリト云々

国立国会図書館　タイトル『夢中問答集 3巻』 請求記号 WA7-155
ガラス使用

問用心セヌヲ用心ト申サハ道心モナクメイタツラニ月日
ヲスコスヲ禪者ト申ヘシヤ　答佛法ノ用心ヲタニキラ
ヘルニヤレテ此情ニヒカレテイタツラニスクル人ヲ道人ト
申サレヤ古人云勤レハ則二乘ノ道ニ入リ忘レハ則凡夫
ノ境ニ墮ト(テ云)此是禪門ノ玄旨ナリ
問禪門ニハ生佛以前ヲ舉揚スル故ニ一心三寗ノ觀行
ヲモ論セストス申スニ古來ノ禪宗ノ學者皆坐禪工夫ヲタ
レ十三知識モ亦修行用心ノ邪正ヲシメスーハ何ソヤ
答詩ヲツクリ歌ヲヨム人ハ先ツ其ノ題ヲヨク心得ヘシ月
ノ題ヲトリテ花ノ事ヲ察セハヨロシカラス佛法モ亦カクノ
コトレ禪宗ニ本分ノ事トイヘルハ何ノ事ソヤ凡ニアリテ
モ滅セス聖ニアリテモ增セス人々具足シ箇々圓成スト

イヘリ此ノ本分ノ題ヲトリ十カラ我レハ迷人ナリト思フテ
悟リヲヒラクヘキ修行ヲ習ハントスル人ハ本分ノ題ニソ
ムケル人ナリタトヒ詩歌ノ風情ハ心ニウカハサレ𠮟月ノ題
ヲトリタル人ハ花ノコトヲハ察セヌカコトク本分ノ題ヲ信
スル人我ハ迷人ナリト執著メ別ニ悟リヲ求ムルニハアラス
シカレトモイマタ箇々圓成セル數ヲ分明ニウケカフコ
トノナキ程ハ日來ノ迷悟ヲ存シ凡聖ヲヘタテツル妄情ヲ
放下シテ或ハ自直下ニ參究シ或ハ知識ニ參スサハアレト
モ念佛ヲ申シテ往生ノ行ニアテ陀羅尼ヲ誦メ悉地ヲモ
トメ乃至教門ノ中ニアカせル觀念ヲコラシテ證理ヲイツ
ニハ同シカラスカヤウノ人ハ本分ノ題ヲワスレヌ學者ナリ
古人悟道ノ機緣ヲ見シハ上代ナリシ故ニ今直下ニ大悟



国立国会図書館　タイトル『夢中問答集 3巻』 請求記号 WA7-155
ガラス使用

スルコトハナカリシ人モ本分ノ題ヲハ信セシ故ニ本分ニカナフヘキタメノ工夫用心トテ人ニタツ子問ヘルコトハナシタヽ直ニ問テ云ク如何是佛如何是禪如何是佛法的々ノ大意如何是レ祖師西來ノ意如何是レ諸佛出身處ト云云學者ノ問モカヤウニ直問ナリ知識ノ荅モ亦直荅ニシテ或ハ即心即佛トコタヘ或ハ庭前柏樹子トシメシ或ハ東山水上行トイフ宗師カヤウニ荅フルヿ皆是本分ノ直示ナリ此語ヲ以テ修行ノ資粮トナサシメンタメニハアラス然レトモ學者若シ鈍ニシテ知識ノ直示ヲアキラメサレハ彼ノシメストコロノ話頭ニ額ヲツイテ或ハ一兩日或ハ一兩月乃至五年十年モ此直示ヲ參決セリ其ノ間タヽヲハ修行トモ申シ又ヘシサレトモ教家ニ解行證ヲタテヽ



諸ノ觀ヲ修スル用心ニハ同シカラス教外別傳トイヘル題目ハ此ノ謂レナリ今時ノ人多クハ是レ此ノ題ヲワスレテ善知識ニアフテ修行用心ヲタツ子問フ知識タル人ノ中ニモ學者ノタメニ修行用心ヲオヘシラル或ハ公案ヲ人ニアタフルモ徃生ノタメニ念佛ヲ申シ悉地ノタメニ陀羅尼ヲミツルカコトク此公案ヲ提撕メ本分ニ到ラシメンタメト思ヘリコノ故ニ學者モ各用心ノ體ヲカタリテ勝劣ヲタヽラヘ知識ノ言ノカハレル處ニツイテ是非ヲ批判ス皆是世俗ノ戲論ナリ

問公案ヲ看ニツイテ疑ト不疑トノ兩論アリ何レヲカ本トスヘキヤ　荅宗師ノ手段ハスヘテ定レル途轍ナシ擊石火ノコトク閃電光ニ似タリ有ル時ハ疑テ看ヨトシメシ有

ル特ハ疑フコトナカレトイフ皆是學者ニ對スル時ニ直下
ニ垂示スル語ナリ知識ノ胷ノ中ニカ子テタクハヘ置キタ
ル法門ニアラス是ノ故ニコレヲ覿面提持トナツケタリ石
火電光ノアトヲトメテ定論スヘカラス若是レ明眼ノ宗師
ナラハ疑トシメシ不疑トイフモスヘテ妨ケナシ若是明眼
ナラスハ疑不疑トモニ學者ノ眼ヲクラマスヘシ
問或ハ云初心ノ行者ハカナラス先ツ公案ヲ提撕スヘシ
或ハ云公案ノモツコトハ枝葉ナリ此兩論何ヲカ正トセン
ヤ　荅コレモマタ疑不疑ノ論ニコトナラス有時ハ公案
ヲ與ヘテ看セシメ有時ハ奪フテ捨テシム皆是宗師ノ手
段ナリ定論スヘカラス古人學者ニ問テ云ク汝公案ト一如
ナリヤイナヤ公案ト一如ニナリヌレハ提撕スル人モナク
提撕セラレタル公案モナシ若シ能クコヽニ到リ十ハカヤウ
ノ兩論ヲ起サンヤ然リトイヘトモイマタ此田地ニイタラサ
ル人ノタメニ宗師カリニ手段ヲホトコシテ與奪スルコト
凡情ニテ定論スヘキナラス若明眼ナラサル人ノ古人ノ
語ニ隨テ解ヲ生シテ一定ノ法門ヲ説テ學者ニシメスコト
大ナル錯リナリ古人ノ實法ヲ以テ人ヲ繫クトソシレルハ
是レナリ
問大慧禪師等ノ諸ノ知識ノ趙州ノ無ノ字ヲアタヘ玉ヘ
ルハ皆本古則ノマヽニ舉テ看ヨトシメシ玉ヘリシカルヲ近
來唐土ノ明匠中峯和尚本古則ノ上ニ語ヲ著テ趙州ナ
ニヽ因テカコノ無ノ字ヲイフトシメサレタリ此意如何
荅古ヘノ學者道ノタメニ心ヲ發スコトアサカラス是ノ故

国立国会図書館　タイトル『夢中問答集 3巻』 請求記号 WA7-155
ガラス使用

二身ノ苦ミヲワスレ路ノ遠キヲハヽカラス諸方ニ到テ知識ニ參ス宗匠コレヲ愍ミテ一言半句ヲシメス皆是レ本分ノ直示ナリ其ノ意言句ノ上ニアルニアラス然則利根ノ學者ハ言外ニ旨ヲサトル何ソ更ニ他ノ言句ノ上ニオイテトカクノ論ニワタランヤタトヒ鈍根ニシテシハラク言下ニトヽコホル人モ其シメストコロノ言句纖擬子ノコトクナレハ情識ヲ以テ推度スルコトアタハスシカレヒ道心堅固ナル故ニ其ノ大疑團胷中ニフサカリテ寢ヲワスレ食ヲワスレタリ或ハ一兩日ヲ經テ後コノ大疑破レタル人モアリキ或ハ一兩月乃至十年二十年ノ後破レタル人モアリキ宿習ノ厚薄ニヨリテ遲速コトナリトイヘヒ一生ノ内ニツイニ破レサル人ハナカリキ古人ノ大疑ノ下ニ大悟アリ

トイヘルハ此ノ謂レナリカヽリシ故ニ古ヘハ知識ノ方ヨリ我カ語ヲ公案ニノ提撕セヨトスヽメタルコトモナシ我カ語ヲウタカヘトイヘルニモナシウタカフラクハ時ノ人ハ宿習モ厚カラス道心モ深カラス是ノ故ニ知識ノ一言ヲ聞ク時或ハ識情ヲ以テ推度シテ悟リ得タル思ヲナシテサテヤミヌ或ハ最鈍ニノ推量モメクラヌ者ハ退屈スニレヲアハレム故ニ圓悟大慧ヨリコノカタ公案提撕ノ方便ヲマウケ玉ヘリ近來ノ學者道心イヨ〳〵ウスクナル故ニオノレカ大疑ノ下ニ猛烈ノ精彩ヲツクルコトアタハスカタノコトク公案提撕トナツケテ古人ノ話頭ヲミル人モタヽ他人ノアツラヘタル物ヲ持タルカコトクニシテアカシクラス日用ノ工夫ト思ヘヽ是ノ故ニ中峯和尚人ヲ激勵シテ

大疑團ヲオコサレムル方便ヲイハウケ玉ヘリ僧アリテ趙州
和尚ニ問テ云狗子ニ佛性アリヤイナヤ趙州荅テ無トイフ
此ノ僧若シ此ノ言外ニ旨ヲ得ハ疑團アルヘカラス若シ
此ノ荅話ヲ悟ラスハ趙州何ノ故ニカ無ト荅ヘ玉ヘルト
イフ疑ナカラシヤ若シ此ノ大疑オコラン人其ノ疑ヒノ塊
ニツイテ此ノ語ニ參せハカナラス大悟スヘシ然レトモ今
時道ノタメニスル志シ深カラス又人ハ直下ニ悟入スルコト
ノナキノミニアラス大疑モテタ生せス蒙ミトメ日ヲクラス
カヤウノ人モサスカニ道行ノヨシレナレハ結緣ノ分ハアルヘ
シトイヘトモ直ニ悟入スルコトハアルヘカラスシカル故ニ中
峯和尚老婆心切ニメ趙州十二ト度スルコトヲカ
ルトイヘリシカルヲ或ハ公案ヲハ疑心ヲオコシテ

悟ヘキカ故ニ中峯和尚カヤウニ示シ玉ヘリトイフ人アリ
若シカラハ大慧禪師ノ意根ノ下ニ向テト度スルコトヲカ
レト示玉ヘルニソムカスヤ或ハ古人ノ公案ノ上ニ更ニ話
欄ヲツケラレタルコトヲタラストイフ人アリイツレモ中峯
和尚ノ手段ヲシラサル人ナリ

問萬事ノ中ニ工夫ヲナス人アリ工夫ノ中ニ萬事ヲナス
人アリト申スハ何ニトカハレルコトソ

荅工夫ト申スハ唐土ノ世俗ノコトハナリ日本ニイトマトイヘル語
ニ同シ一切ノシワサニ通せリ耕作ハ農人ノ工夫ナリ造作
ハ番匠ノ工夫ナリカヤウノ俗言ニヨセテ道人ノ佛法ヲ行
スル工夫ト名ケタリ本分ノ工夫ヲナス人萬事ノ中カ工
夫ノ中カトヘタツヘキコトナシ然レトモ初心ノ學者ニツイ



国立国会図書館　タイトル『夢中問答集 3巻』 請求記号 WA7-155
ガラス使用

テシハラクカヤウノ義アリ向道ノ志ノアサキ人ハ世間ノ業事ヲ正トシテ其ノ中ニ時ヲ定メテ坐禪スルヲ日課トセリ今ノ叢林ニ四時ノ坐禪ト申スモ二百年ヨリコノカタ此ノ式ヲ始タリ上古ハ禪僧トテ或ハ樹下石上ニ居シ或ハ叢林ニ首ヘヲアツメシ人皆此ノ一大事ノタメナリシ故ニ各々寢食ヲワスレテ二六時中工夫ナラサル時節ナシ末代ニナレル故ニ一大事ノタメトハナケレ𪜈父母ノ命ニヨリテ心ナラス僧形ニナレル人モアリ或ハ世間ニワシレハ心クルシキヲノカレンタメニ寺ニ入レル人モアリカヤウノ人モサスカニ前世ノ宿習アルニヨリテ心ナラスモ僧形ニハナレル事ナレハヒタスラ坐禪ヲセントテハ思ハレナレトモ一メヤカナル道心モナキ故ニ飯ヲ食シ茶ヲノム時ハ食欲ニ障フレテ佛道ヲワスル經ヲヨミ呪ヲミツル時ハ事ノ行ニウハヽレテ本分ニソムキヌサナラヌイタツラ事モアレハル程ニ本分ノ工夫ヲハナサスメイタツラニ一生ヲスコシヌヘシカヤウノ人ノタメニ方便ヲトウケテ四時ノ坐禪トテ規式ヲ定メタリ四時ノ外ハ工夫ヲヤメヨトニハアラスサレハ實ニ道心アル人ハ今ハ坐禪ノ時ナラストテイタツラニ光陰ヲワタルヘカラス喫飯著衣看經誦呪東司ニユキ後架ニイタル一切ノ所作所爲ノ處衆ニ交ハリテ禮ヲナシ人ニ對メ物語リスル時モ本分ノ工夫ヲワスレサル人アリカヤウナルヲハ萬事ノ中ニ工夫ナス人ト申スヘシコレハ萬事ヲ正トメ其ノ中ニ時ヲ定メテ坐禪ヲスル人ヨリモテサレリトイヘ𪜈ニモ萬事ト工夫ト差別せル故ニヤハモ

スレハ萬事ニウハノレテ工夫ヲワスルヽ思ヒアルヘシ是レ
則心外萬ニ法ヲ見ル故ナリ古人云山河大地森羅萬象
悉ク是レ自己ナリ若シ能ク此旨ヲ得ヌレハ工夫ノ外ニ萬
事ナシ工夫ノ中ニ衣ヲ著シ飯ヲ食シ工夫ノ中ニ行住坐
臥シ工夫ノ中ニ見聞覺知シ工夫ノ中ニ喜怒愛樂ス若シ
ヨクカヤウナラハ工夫ノ中ニ萬事ヲナス人ト申スヘシ是
レ則無工夫ノ工夫無用心ノ用心スル人ハ憶忘トモニ我工夫ナリ寵辱と亦ヘタテアルヘカラス
古人云苦樂逆順道ノ中ニテリ又云萬般ニ此道ヲ存
スト(テ)皆是此ノ意ナリタトヒ此ノ分ヲ得タリトモ猶ヲ是
レ功勳邊ノ事ナリテサシク祖宗ニ契ト得タル人ニハアラス
問萬事ト工夫ト差別ナクハ何カ故ソ教禪ノ宗師ノ中ニ
多クハ學者ヲスヽメテ萬事ヲ放下シ諸緣ヲ遠離セヨトシ
メシ玉ヘルヤ　答古人云法ニ定相ナシ緣ニアヘハ卽
宗ナリ知識ノ學者ヲ導ク法門スヘテ定相ナシ佛法ハ
法ノ隔テナキヲハ大乘ノ通理ナリ教禪コトナリトイヘトモ
大乘ヲ擧揚シ玉フ宗師イカテカ萬事ノ外ニ佛法ノ修行
アリトシメスーアランヤシカレモイテヽタ此理ヲサトラサル人
ノ所見ニ約スレハ世間ノ萬事コトヽク虛妄顚倒ナリ宗
師コレヲアハレム故ニカリニ方便ヲヽウケテシハラク學者
ノ執著ヲステシメンタメニ萬事ヲ放下セヨトハスヽメタリ
宗師ノ隨機說法スヘテ定相ナシ佛在世ノ時天須菩提
トイフ人アリキ五百世ノ中ニツ子ノ天上ニ生セリ今モ王
者ノ家ニ下生ノ居所服既ユタカナリ淨飯王釋種ラスヽ





国立国会図書館　タイトル『夢中問答集 3巻』 請求記号 WA7-155
ガラス使用

メテ出家せしムルコト五百人彼天須菩提モ其内ニイレリ此人ヒサシク天人タリシ餘習ニテ美麗ノ衣服ヲコノミ華奢ノ屋舎ヲ愛ス如來諸ノ比丘ニ向テ衣服居所ヲカサルコトヲシレト誡メ玉フヲ聞テヒソカニ念ヘリ吾レ富貴ノ家ニ生テ居ニ金銀ヲチリハメ衣ニ錦繍ヲカサレリシカレヒ猶意ニタラサルコトアリイハンヤ麁服ヲ著シ弊舎ニ住センヤシハラク家ニカヘリテ我本意ヲトゲテ後ニ來ヘシ即佛所ニ參テ辭退ス佛阿難ニ命シテ言ハク王宮ニ往テ諸ノ莊嚴ノ具ヲ借テ此比丘ノ意ニカナフホト舍内ヲカサリテ今夜住せシムヘシ阿難佛勅ニ隨テ種々ノ莊嚴ヲツクせリ天須菩提其中ニ止宿ス平生ノ怖望今夜滿足せリ亂想自除テ智明忽ニ發ス後夜ニイタリテ羅漢果ヲ證シテ空中ニ飛騰ス阿難コレヲアヤシミテ佛ニ問奉ル佛言衣服居所ヲカサリテ道心ヲ增スル者アリ若カヤウノ人ハ衣服居所ヲカサルモ亦佛道ノタスケナルヘシ衣服居所ヲカサルニヨリテ道心ヲ增スル者アリ若カヤウナラハ道人ノオウルヘキコトナリ悟道得果ハヒトヘニ行人ノ心ニヨレリ衣服居所ニハカハルヘカラスト云云今ノ人モ天須菩提ノコトクナラハ居所服翫ノ華美ヲコノムトモ道行ノ障トハ制スヘカラスカヤウノタメシノアルニ事ヲヨせテ佛法ノ用心ハツヤヽケキ人ノ居所ヲカサリ珍奇ヲモテアソフヲ是モ佛法ノ障リニアラストイハヽ天魔ノ所説ナリ古ヨリ今ニイタルマテ山水ト石ツキ石ヲタテ樹ヲウヱ水ヲナカシテ嗜愛スル人多シ其ノ風情ハ同シトイヘ氏其ノ意趣ハ各コトナリ



国立国会図書館　タイトル『夢中問答集 3巻』 請求記号 WA7-155
ガラス使用

或ハ我カ心ニハサシモ面白シトハ思ハ子トモタハ家ノカサ
リニシテヨリノ人ニイイシケナルスヽ井カナトイハレシタメニ
カヽフル人モアリ或ハヨロツノ事ニ貪著ノ意アル故ニ世
間ノ珍寶ヲアツメテ皆愛スル中ニ山水ヲモヽタ愛シテ奇
石珍木ヲヌラヒ求メテアツメ置ケル人モアリカヤウノ人
ハ山水ノヤサシキコトヲハ愛セスヌ只是シ俗塵ヲ愛スル人
ナリ白樂天小池ヲホリテ其ノ邊リニ竹ヲウヱテ愛セラレ
キ其ノ語ニ云ク竹ハ是シ心ロ虚ケシハ我友ース水ハ能
ク性淨ケレハ吾カ師トスト云 世間ニ山 水ヲコノミ玉フ
人同シクハ樂天ノ意ノコトクナラハ實ニ是シ俗塵ニ混セ
サル人ナルヘシ或ハ天性淡泊ニシテ俗塵ノ事ヲハ愛セス
タヽ詩歌ヲ吟シ泉石ニウソフキテ心ヲヤシナフ人アリ烟
霞ノ痼疾泉石ノ膏肓トイヘルハカヤウノ人ノ語アリコレ
ラハ世間ノヤサシキ人トモ申シヌヘシ又ヘシタトヒカヤウナリトモ若
シ道心ナクハ亦是輪廻ノ基ナリ或ハ此ノ山水ニ對シテ
子フリヲサヽシツレクヲナクサメテ道行ノタスケトスル人ア
リコレハツ子サヽノ人ノ山水愛スル意趣ニハ同シカラスヽ
コトニ貴シトモ申シヌヘシハカレトモ山水ト道行トハ差別セル
故ニ眞實ノ道人トハ申スヘカラス或ハ山河大地草木瓦
石皆是シ自己ノ本分ナリト信スル人一旦山水ヲ愛スル
ニハ世情ニ似タレ共ヤカテ其ノ世情ヲ道心トシテ泉石草
木ノ四氣ニカハル氣色ヲ工夫トスル人アリ若シヨクカ
ヤウナラハ道人ノ山水ヲ愛スル摸樣トシヌヘシ然則山水
シコノムハ定テ惡事トモイフヘカラス定テ善事トモ申シカ

国立国会図書館　タイトル『夢中問答集 3巻』 請求記号 WA7-155
ガラス使用

タタレ山水ニハ得失ナシ得失ハ人ノ心ニアリ唐人ノツ子ノ習ヒニテ皆茶ヲ愛スルコトハ食ヲ消シ氣ヲ散スル養生ノタメナリ藥モ皆一服ノ分量定レリ過分ナル時ハ亦タヽリヲナスコノ故ニ茶ラモノミスコスヲハ醫書ニコレヲ制シタリ昔シ盧同陸羽等カ茶ヲ好ミケルハ困睡ラサヽシ氣ヲ散シテ學ヲタシナヽンタメナリト申シ傳ヘタリ我朝ノ栂ノ尾ノ上人建仁ノ開山茶ヲ愛シ玉ヒケルハ蒙ヲ散シ睡ヲサヽメ道行ノ資ケトナシ玉ハンタメナリキ今世間ニケレカラス茶ラモテナサルヽヤウヲミレハ養生ノ分ニモナルヘカラスイハンヤ其ノ中ニ學ノタメ道ノタメト思ヘル人アルヘシヤ賸ヘ世間ノ費エトナリ佛法ノスタルヽ因縁タリ然則茶ヲ好ムコトハ同シケレトモ其ノ人ノ心ニヨリテ損アリ益アリタヽ山水ヲ好ミ茶ヲ好ムコトノミニアラス詩歌管絃等ノ一切ノ事モ亦カクノコトシ詩歌管絃其シナコトナレトモ人ノ心ノ邪悪ナルヲ調テ清雅ナラシメンタメナリシカレトモ今時ノヤウヲミレハコレヲ能藝トシテ我執ラオコサルヽ故ニ清雅ノ道ハスタレテ邪悪ノ縁トノミナレリコノ故ニ教禪ノ宗師萬事ノ外ニ工夫用心ナシトレメサルヽ時モアリ萬事ヲ放下ノ別ニ工夫ヲナセトスメラレタル時モアリアヤシムヘキコトナラス

問古人云別ニ工夫ナシ放下スレハ便是ナリ又云一切ノ善惡スヘテ思量スルコトナカレ又云得失是非一時ニ放却セヨカヤウニシメサルヽコトクナラハ一切ノ所解ヲ掃ヒ捨ルヲ禪宗ノ工夫ト申スヘシ若余ラハ花嚴宗ニテカセ

国立国会図書館　タイトル『夢中問答集 3巻』 請求記号 WA7-155
ガラス使用

ル頓教ノ法門ニ一切ノ名相ヲキラフテ自性清浄ノ處ヲ貴ー一ナラス三論宗ニ獨空畢竟空ヲ談スルニモ似タリ密宗ニ談スル遮情ノ法門ニモ何ソコトナランヤ荅其ノ言句ハ似タリトイヘトモ其ノ旨趣同シカラス先ツ一切ノ所解ヲ掃ヒ捨ルヲ禪宗ノ修行ト心得タルコトハ六ヶ敷アヤマリナリ古人云有心ヲ以テモ求ヘカラス無心ヲ以テモ到ヘカラス寂黙ヲ以テモ通スヘカラス或云有心無心語言寂黙皆是佛法ナリトイヘル古人カヤウニシメスコト天地ハルカニコトナリイツレヲカ本トスヘキヤ皆是レ宗師ノ手段ナリ語ノコトク心得ヘキコトニアラス然則一切ヲ放下せヨトシメス教門ノ掃蕩遮情ノ義ニハアラス眞妄ノ差別ヲ談スレトモ法相ノ建立ノ法門ニハカハレリ當相即道即事而真トシメせ𠮟表徳實相ノ所談ニハコトナリ其ノ旨趣ハ悟テ後始テシレヘシ義理ヲ以テ會スヘカラス若シ言語ノ似タルヲ以テ同シトイハヽ何ソタヽ教家ノ法門ノミニ限ランヤ儒教道教乃至世間ノ狂言戯語ニモ亦同シカルヘシ禪宗ノ學者ノ中ニ古人ノ語ニ隨テ解ヲ生シテ一切ノ義理ヲモ用ヒスト云ル故ニ一切ノ所解ヲハラヒ捨ルヲ宗旨ト思ヘル者アリ古人コレヲ笑フテ劃子禪トナツケタリコスキトイフ物ハ一切ノ物ヲスキスツルヲ功能ヘタリ

問得法ノ人ハカナラス神通妙用ヲ具足スヘシヤ



国立国会図書館　タイトル『夢中問答集 3巻』 請求記号 WA7-155
ガラス使用

荅佛法ヲシラサル天魔外道モ神通ヲハホトコス神通ヲ
具セル人ナレハトテ得法ノ人トハ申スヘカラスタトヒ佛弟
子トシテ羅漢果ヲ證レタル人ノ三明六通ヲ得タレトモ
イマタ大乘ノ法理ヲ悟ラサル故ニ得法ノ人トハ名ケス
三賢十聖其ノ位ノスヽムニ隨テ神通妙用ヲホトコセト
モ得法ノ人トハ名ケスヨノツ子六通ト申スハ一二ハ天眼
通山川ヲ隔テタル事ヲモ分明ニ見ル十リ二ニハ天耳通
山川ヲ隔テタル聲ヲモ聞クナリ三ニハ他心通他人ノ心
念ヲアキラカニシルナリ四ニハ宿命通前世ノ事ヲワスレ
サルナリ五ニハ神境通飛行自在ナリ六ニハ漏盡通煩
惱ヲ斷シツクせルナリ六通ノ名言ハ同シトイヘトモコレヲ
得タル人ニ隨テ勝劣ハルカニ同シカラス天魔外道ハ一旦



五通ヲハ得レトモ漏盡通ヲウルコトアタハス故ニツイニハ
通力ヲ失テ輪廻ヲマヌカレス羅漢ハ三界ノ煩惱ヲツクせ
ル故ニ漏盡通ヲ得タリトイヘトタ無明ヲツクサヽルカ
故ニ真實ノ漏盡ニハアラス三賢十聖モ無明イマタツクサ
ス古人云タトヒ六通ヲ得タリトモ更ニ那一通アルヘシト
ルヘシト云云那一通ト者凡聖本來具足ノ更ニ增減モナク
勝劣モナシ一切ノ神通妙用及ヒ見聞覺知擧足下足コ
トくク是レ此ノ那一通ノ恩力ナリ然レトモ凡夫ハ日ニ
用テシラス外ニ向テ世俗ノ通ヲ求ム龐居士ノ神通并ニ
妙用水ヲハコヒ柴ヲハコフトシメサレタルモ擧足下足ノ
處ニ那一通アルヨシナリ古人云人々各靈光ヲ具ス圓
覺經ニ大光明藏三昧ト說ケルモ一切衆生本具ノ靈光



国立国会図書館　タイトル『夢中問答集 3巻』 請求記号 WA7-155
ガラス使用

十リ諸佛ノ身光智光通光ト云ヘルモ皆此ノ大光明藏ヨリ出生セリ乃至凡夫ノ東西ヲワカツモ皆是レ此ノ靈光ノ妙用ニテラストイフコト十シ愚人此ノ本光ヲハワスレテ外ニ向テ世俗ノ光明ヲ求ムラシラスハタトヒ身ヨリ無量ノ光ヲ放ツトモ螢ノ光ニコトナラス然則諸天モ光ハアレ既ツイニ昏衢ニ入ル極果ノ羅漢地上ノ菩薩各光ヲ放テトイヘトモ皆是レ小神通小光明ニハカサレテ本分ノ大神通大光明ヲワスレタル故ナリシカレハ大乘ノ學者ハタヽ先ツ本分ノ大光明大神通アルコトヲ信スヘシ若能クコレヲ悟リヌレハ曠劫ノ無明コトヽクツキテ多生ノ繫縛ニサヘラレス其時始テ無邊ノ光明ヲ放テ衆生ノ迷暗ヲヤフリ廣

大ノ神用ヲホトコシテ魔外ノ邪見ヲ降スヘシ

問ヨノツ子道心者トテ佛法ヲ勤行スル人モ臨終ノ時惡相ヲ現スルモアリ平生ノ時ハサセル道人トモ見エ子既ニ臨終ノ相殊勝ナルモアリ又平生ハサセル貴キ相ハ十ケレ既ニ滅後ニハ舍利ヒナル人モアリ有智高德ノ人ナレトモ滅後ニ舍利モ現セサルアリ何ナル因緣ソヤ　答一切ノ事法本ヨリ定相ナシ善ニ似テ惡ナルコトモアリ惡ニ似テ善ナルコトモアリ臨終ノ相モ亦カクノコトシ臨終ノ相ハイシケナレトモ貴フヘカラサル者アリ其ノ故ハ或ハ天魔ノ所爲ニテ其ノ行者ヲタフラカシヨソノ人ヲモ迷惑セシタメニカリニ奇特ノ相ヲ現スルコトアリ或ハ有漏ノ善根ノカニテ一旦人中天上ニ生ルヘキ人ハ臨終ノ相殊勝ナリ經ノ中ニ死後ニ




国立国会図書館　タイトル『夢中問答集 3巻』 請求記号 WA7-155
ガラス使用

人天ニ生ヲウクヘキ人ノ臨終ノ相ヲ説テ云ク病中人ニ對シテ惡念ヲ起サス世間ニ執著ヲトヽメス病苦モ輕ク心念モ亂レス或ハ佛菩薩ノ名ヲ稱シ或ハ神仙ノ號ヲ唱ヘテ終ハリ其中ニ若シ忉利天ナレトニ生ルヘキ人ハ天人來迎スル故ニ異香室ニ薫シ妓樂天ニヒヽクヘシレトモ(ママ)タトヒカヤウニイヒナカラモ其果報ツキナハ又惡趣ニカヘルヘシ是ノ故ニ一旦ハ殊勝ナリツイニハ貴フヘキナラス臨終ノ相ハアシケレトモツイニハ貴ノヘキ者ノアリ其故ハ或ハ天魔ノ所爲ニテ行者ノ臨終ノ相ヲアレク見セテ見聞ノ人ノ善心ヲヤフランタメニ惡相ヲ現スルニアリシカレトモ其ノ行人ハ惡相ヲミス或ハ今生ニハ正法ヲ行スレトモイヽタ練磨ノ功モツモラス前世ノ業障ハイヽタツキサル故ニ解脫自在ノ分ナシ是ニヨリテ一旦惡趣ニ入ル人モアリカヤウノ人ハ臨終ノ相ハアシケレトモ正法ノ熏カウセサルカ故ニツイニハ解脫ノ場ニ到ル娑竭龍女ハ前業ニヨリテ一旦畜生道ニ墮シカトモ其中ニオイテ六乘ノ熏力發現スル故ニ八歳ニメ疾ニ正覺ヲ成シキ此ノ龍女ノ前世ヲ思フニ畜生道ニオモムキシカハ臨終ノ相イカテカ殊勝ナランヤ昔釋迦如來出行ノ時路ノ邊リノ草ノ中ニ捨子一人アリ其形鮮白ニシテヨノツ子ナラヌヲシキナリ衆人アツマリ見ル佛カメノ小兒ノ所ニ到テ法門ヲトヒ玉フ小兒コレヲ荅ヘ奉ル佛其手ヲトリテ引キタテヽ言ハク汝千過去ノ善根ヲ憶念シテ神通ヲ現スヘシ小兒佛ノ語ヲ聞テ忽ニトヒアカリ空中ニ坐シテ身ヨリ光明ヲハナツ其光三千世界ヲテラ



国立国会図書館　タイトル『夢中問答集 3巻』 請求記号 WA7-155
ガラス使用

ス其光ヲ見テ梵天帝釋天龍八部來リ集テ不思議ノ善
利ヲ得タリコノ菩薩ニ此ノ小兒ヲ不思議光菩薩ト名ケヘ
シト佛即證シ玉ヘリ如來其因緣ヲ說テ言ハク過去九十
一劫ノ前毘婆尸佛出世シ玉ニキ其時二人ノ菩薩アリ
一人ヲハ賢天ト十ツク無生忍ヲ得テ少欲少事ニシテ獨
住ヲコノミキ一人ヲハ饒財ト十ツク頭陀ノ行ヲコノミテ
賢天菩薩ニ親近シテ給使ヲハスレトモツヰニ在家ヘユキ
テ世ニワレル心アリ賢天コレヲ教誨ス饒財コレヲ聞テ忿
念ヲオコシテ瞋罵テイハク御邊ノ根本ハ捨テニテ父母ヲ
モシラサル人ナリト云云コノ口ノ過ニヨリテ九十一劫ノ間
生レカハル度コトニ嬰女ノ腹ニヤトリテ捨子トナレリ今
其惡業ステニムクヒツクシテ昔ノ善根アラハレタリト云云カ

ヤウナル事ニ一旦臨終ハアシケレトモツヰニハ殊勝ナル人モアリ或ハ臨終ノ相モアシクメツイニハ
惡趣ニシツム人モアリコレハ平生佛法ヲモ行セスタヽ罪
ヲノミツクレル者ノナリ或ハ臨終ノ時坐ナカラ脫シ立ナカ
ラ亡シテ自在ヲ得タル人アリ此ハ是レ内外相應シテ生
死ノ關ヲ透リ得タル人ナリ古人云坐脫立亡ハ定力ニヨ
ルヘシト云云タトヒ得法ノ人ナレトモ定力イヤタ純熟セサル
人ハ解脫自在ノ分ナシサハアレトモ臨終ニ惡相ヲ現ス
ルテハアルヘカラスタトヒ解脫自在ノ分ハナクトモ生死
ノ相ヲ心ニ存セスハ大乘ノ行人ト申スヘシ羅漢果ヲ證セ
ル人ハ臨終ノ時十八變ヲ現シテ解脫自在ナレトモ得
法ノ人ト八名ケス教禪ノ宗師ノ中ニモ難ニアフテ滅シ玉



国立国会図書館　タイトル『夢中問答集 3巻』 請求記号 WA7-155
ガラス使用

（ル人アリ前業ニヨリテ一旦臨終ニ惡相ハアレトモ是ヲ
以テ化導ノ方便トスル故ニ臨終ノ相アシキ人トハツシル
（カラス小乘ヲ學スル人ニ二類アリ聲聞ト縁覺トナリ
コレヲ二乘ト名ク縁覺ヲハ梵語ニハ辟支佛ト云ヘリ然レトモコレハ小
乘ノ人ナルカ故ニ得法ノ人トハ申ス（カラスヨノツ子ノ凡
夫ノ中ニモ一二三昧ヲ成シヌレハ滅後ニ舍利ヲ現ストイヘ
リ三世ノ如來ト云テ番々ニ出世シ玉フ佛ハ皆カナラス滅後
ニ舍利ヲトヽメテ人天ノ福業ヲ成スル方便トス佛滅後
教禪ノ宗師ト云テ佛法ヲ流通シ玉ヘル人ノ中ニハ滅後
ニ舍利ヲ現セル人モアリ臨終ノ相ハ殊勝ナレトモ滅後
ニ舍利トハナラヌ人モアリ其因縁ハカリカタシ寶積經ニ
云ク如來ノ舍利ハ無相般若ノ中ヨリ流出ス般若ハ是レ
舍利ノ體舍利ハ是レ般若ノ用ナリ愚人ハ有相ノ舍利ヲ
信シテ無相ノ般若ヲハ信セストイヘリ佛（云云）光禪師ノ頌ニ云ク
諸佛凡夫同ク是レ幻ナリモシ實ノ相ヲモトメハ眼中ノ埃
ナリ老僧カ舍利ハ天地ヲツヽメリ空山ニ向テ冷灰ヲハ
ラフコトナカレ然則滅後ニ舍利ヲ現スルヲハ善相トハ申
スヘシコレラ以テカナラスレモ得法ノ人トハ申スヘカラス

夢中問答卷中終

848
168

旧請求記号
848-168

国立国会図書館　タイトル『夢中問答集 3巻』 請求記号 WA7-155

ガラス使用

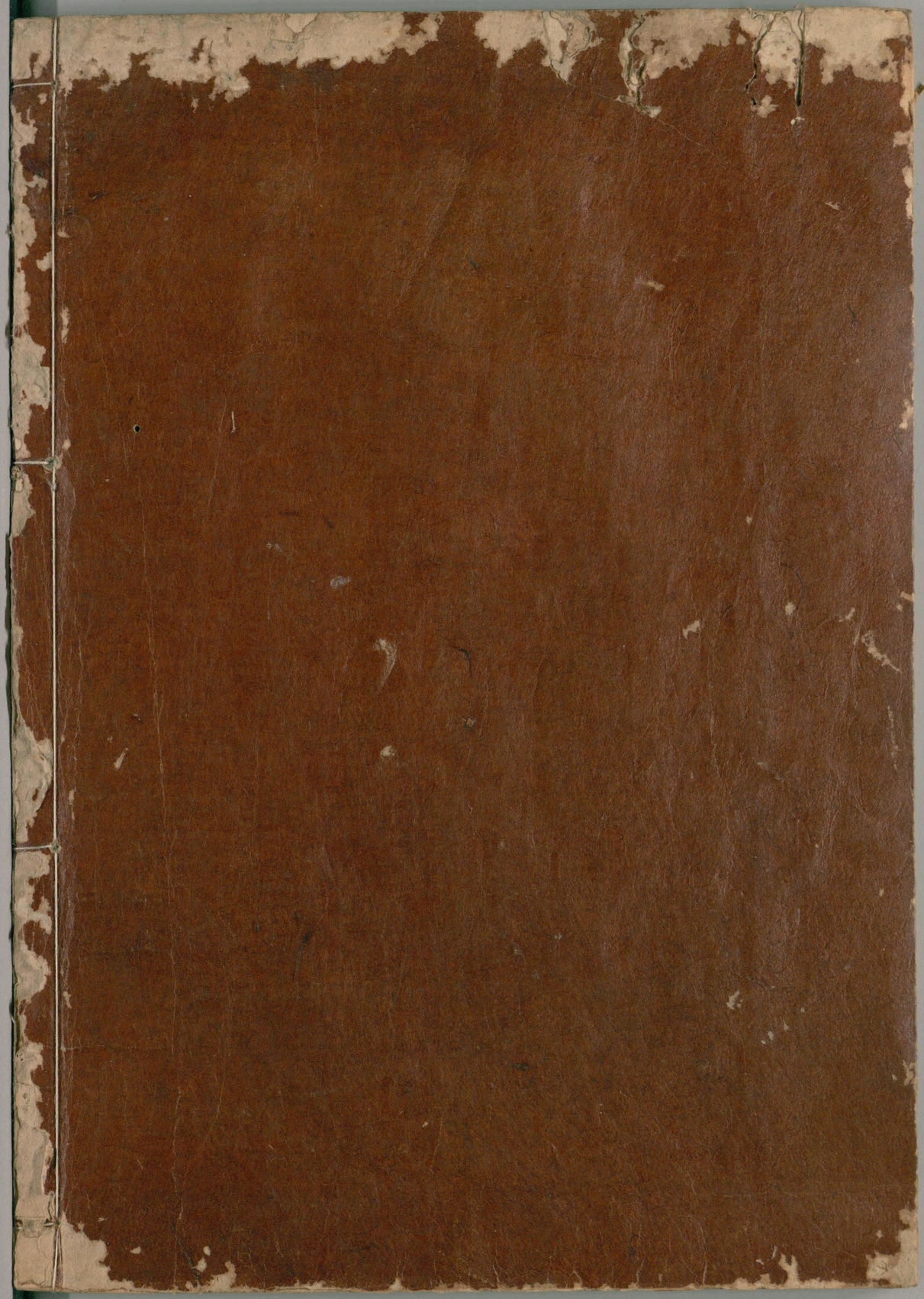

国立国会図書館　　タイトル『夢中問答集 3巻』 請求記号 WA7-155

ガラス使用