

乙部

日比谷

練兵場

整列圖

數字ハ行軍式
ヲ參考スヘシ

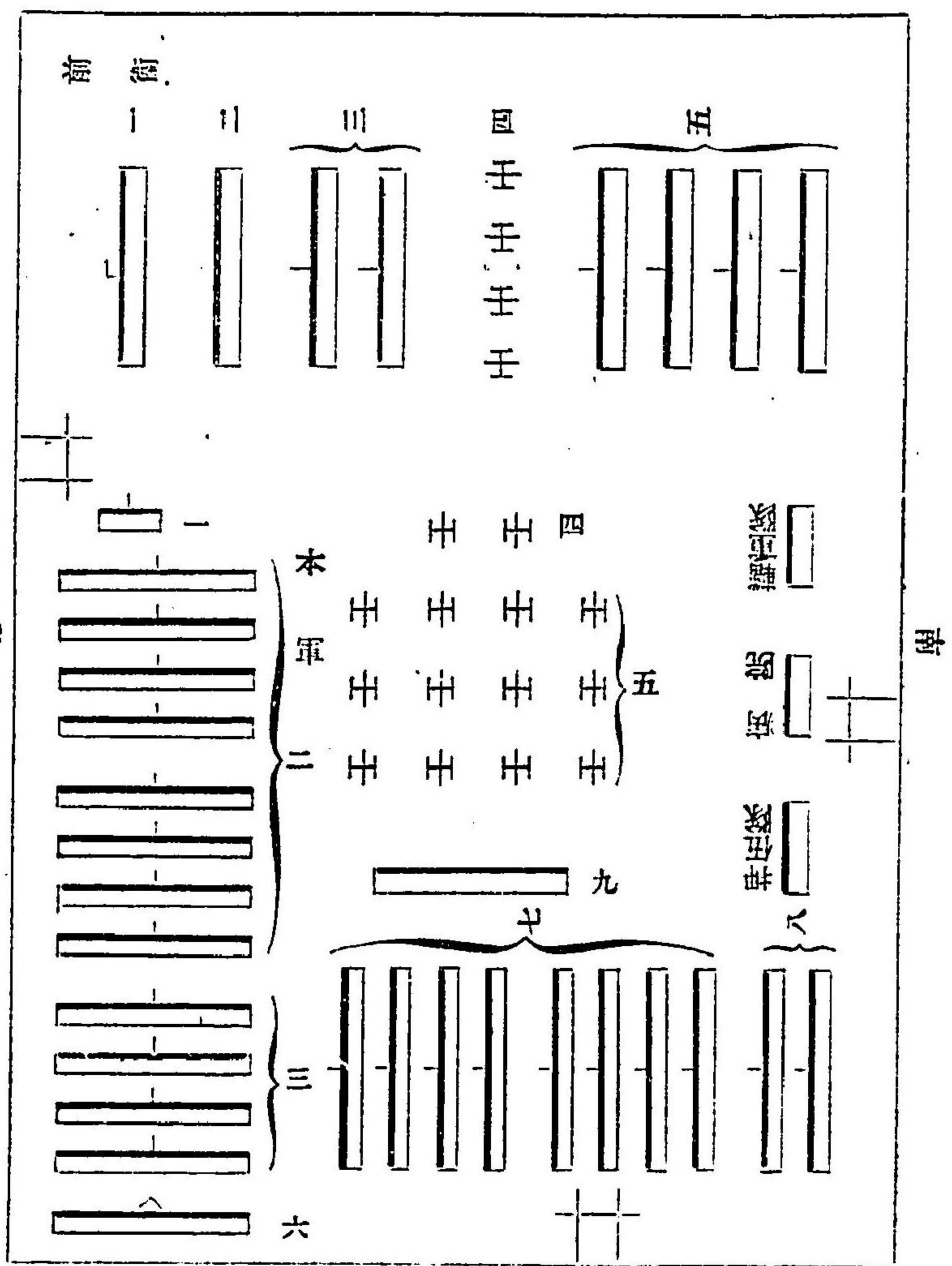

行軍式
甲部

前衛

鎮臺騎兵第二大隊

同 工兵半小隊

同 步兵第一聯隊第一大隊一中隊

同 砲兵第一大隊第二小隊一分隊 但山砲

同 步兵第一聯隊第一大隊一中隊

本軍

鎮臺步兵第二聯隊第一大隊

同 砲兵第一大隊第二小隊二分隊 但山砲

同 步兵第二聯隊第二大隊

押伍隊

但鎮臺步兵第一聯隊ノ中少尉ノ内一名之ヲ指揮ス

此隊ハ步兵各中隊ヨリ下士一名宛ヲ出シ編成ス砲工兵ノ小隊モ之ニ準ス

病院車

諸隊軍醫中位階最高ノ者之ヲ指揮ス

軍醫馬醫並看病卒

軍吏並附屬

乙部

前衛

近衛騎兵第一大隊

鎮臺工兵半小隊
 同 步兵第二大隊半大隊
 同 砲兵第一大隊第一小隊二分隊但山砲
 同 步兵第三聯隊第一大隊

本軍

樂隊

近衛步兵第一聯隊二大隊
 鎮臺步兵第三聯隊第二大隊
 同 砲兵第一大隊第一小隊一分隊但山砲
 近衛砲兵第一大隊但野砲
 鎮臺工兵一小隊
 近衛步兵第二聯隊二大隊
 鎮臺步兵第二大隊半大隊
 同 騎兵第一大隊

押伍隊

但近衛步兵第一聯隊ノ中少尉ノ内一名之ヲ指揮ス

病院車

此隊ハ步兵各中隊ヨリ下士一名宛ヲ出シ編成ス砲工兵ノ小隊モ之ニ準ス

諸隊軍醫中位階最高ノ者之ヲ指揮ス
 軍醫馬醫並看病卒

軍吏並附屬

輜重隊

行進中ノ注意

- 一 前衛ノ最尾本軍ノ先頭ヲ距ル凡六七百步
- 一 聯隊中各大隊ノ距離凡三十步各聯隊互ノ距離凡六十步
- 一 砲騎兵ト步兵トノ距離凡六十步
- 一 押伍隊ハ本軍ノ最尾ニ後ル、コ凡二百步
- 一 此隊ハ各隊中後ル、處ノ兵卒ヲシテ其本位ニ復セシムルヲ任トス但シ病患ノ者ハ醫官ニ送致スヘシ
- 一 行進中喇叭ヲ吹止ムルハ諸隊途歩トナル又行進譜ヲ吹カシムルハ必早足ニ復ス
- 一 但砲騎ニ在テハ號令ヲ以テス
- 一 行進間ノ休憩ハ銃ヲ交叉スルコナシ
- 一 但甲部ノ志村乙部ノ王子村ニ於テノ休憩ハ務テ路ノ右方ニ依リ步騎ハ戰隊ヲ作り步兵ハ銃ヲ交叉シ騎兵ハ下馬ス

行軍順序

甲部

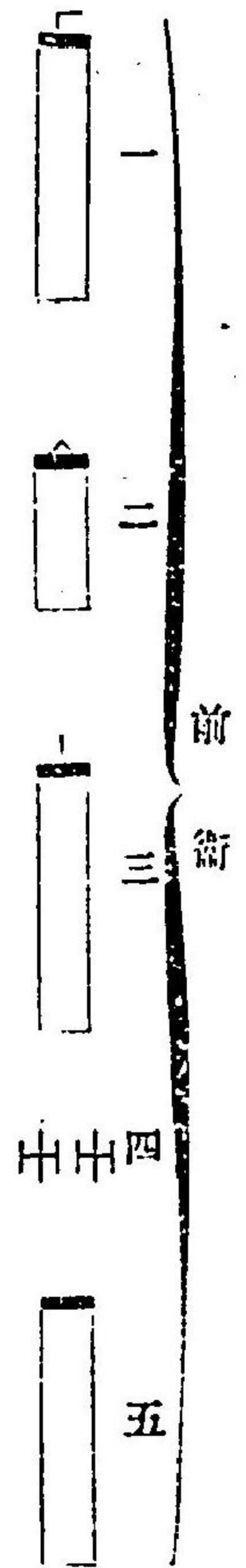

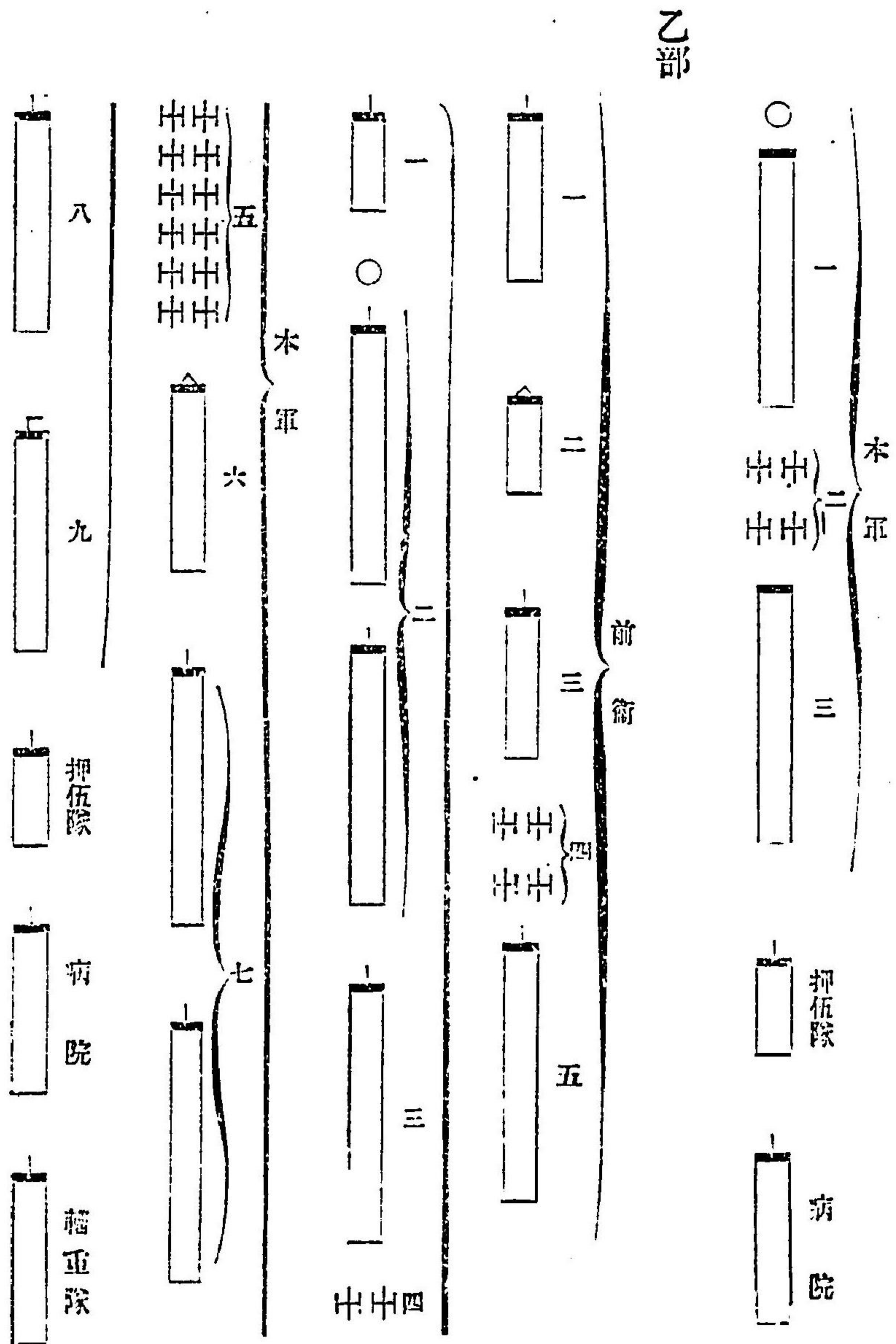

禁令

一此度ノ演習ハ對抗運動ナルヲ以テ士官ハ勿論下士兵卒ニ至ルマテ殊更嚴重ニ注意シ決シテ粗暴

ノ所業有之問敷事

一此演習中何等ノ時何様ノ事故アリトモ左ノ六則ヲ犯スヘカラス

第一則

敵兵ニ向テハ必二百歩^{凡八十}以内ニ近接シ放火スヘカラス殊ニ大砲ハ三百歩以上ニ非サレハ放火ヲナスヘカラス

第二則

騎兵進襲ノルト雖^{凡五十}敵兵ヨリ五十歩^{凡十}以内ニ入ルヘカラス

第三則

諸兵ノ進退並打方始メ打方止メ等ハ總テ隊長ノ指揮ニ非サレハ決シテ之ヲ爲スヘカラス

第四則

諸運動中其退却ヲナスヘキトハ殊ニ迅速ニ約束ノ如ク之ヲ行フヘシ決シテ遅ヤスヘカラス又進攻兵ハ敵兵退却セサレハ決テ進入ヲナスヘカラス

第五則

放火ヲナスノ際遠近ヲ論セス能ク其發射ノ地ヲ知得ヒシムヘシ勿卒ノ際誤テ我軍ニ向ヒ發射スル等ノ失舉アルヘカラス

第六則

民家ノ近傍並土民ニ近接シテ放火ヲナスニハ深ク注意シ決テ過失アルヘカラス
以上ノ諸則ヲ犯ス者ハ其本人ハ勿論隊長士官等共ニ其罰ニ處スヘキヲ以テ人々ニ能ク熟知セシメ置クヘシ

諸隊部署

甲部

前衛即チ前野村ニ進ム者

歩兵半大隊 鎮臺第一聯隊第一大隊

砲兵一分隊 鎮臺第一大隊第二小隊

騎兵一大隊 鎮臺第二大隊

本軍即チ蓮沼村邊ニアル者

歩兵二大隊 鎮臺第二聯隊

此二大隊中第一大隊ハ戰爭間進テ前衛ノ左翼ヲ助クヘシ

砲兵一分隊 鎮臺第一大隊第二小隊

乙部

十條村口

歩兵三大隊 近衛第一聯隊 第二大隊

砲兵一小隊 鎮臺第一大隊第一小隊

騎兵二大隊 近衛第一大隊

稻付村口

歩兵二大隊 近衛第二聯隊

赤羽村口

歩兵二大隊 同 第二大隊 第一大隊

砲兵一大隊 近衛第一大隊

工兵一小隊 鎮臺

演習式

一 甲部ハ一ノ枝隊ヲ以テ戸田川ヲ渡リ志村ヨリ左右ノ地物ヲ搜索シ板橋驛ヲ望ミ行進スルモノト擬ス

一 乙ハ之ヲ要撃スル爲メ王子街道ヨリ十條村及稻付村ニ兵ヲ出シ敵軍ノ來ルヲ待ツ

一 甲ノ先搜兵歩兵半大隊騎兵一大隊ヲ以テ蓮沼村前野村ヲ經テ十條村ノ方位ニ至リ森林中敵アルヲ探知シ直ニ之ヲ其枝隊ニ報シ且撤兵ニ配布シ徐々ニ發火ヲ始ム

一 乙ハ敵ノ先搜兵來ルヲ見テ歩兵一大隊ヲ撤兵トナシ撤兵トナスハ中隊一箇半若クハ二箇ニ大隊ヲ預備隊トス撤兵ハ敵ノ發火ニ應シ其動靜及人員ノ多少ヲ探索スル爲メ各半分隊中若干名ヲ限リ火撃ヲ行ハシム而シテ山砲兵一小隊ハ十條村ノ高地ニ占位シ敵ノ援隊或ハ預備隊ノ位地ヲ發見スレハ直チニ之ニ向ヒ砲撃ス

一 甲ノ先搜兵敵ノ火力猛烈ナルニ由テ繰引ヲ始メ蓮沼村ニ收容セントス

一 乙ノ撤兵ハ之ニ尾シ細流ヲ超ヘテ前進ス二大隊ノ歩兵ハ撤線ノ後方適宜ノ地ニ至リ各大隊各別

ニ閉合縱隊ヲ編成ス山砲兵ハ發火ヲ止メ細流ヲ超ヘ歩兵預備隊ノ左方ニ至ル

一 甲兵ハ敵兵ノ前進スルヲ見二門ノ砲ヲ以テ進襲路ヲ開キ一大隊ノ騎兵ヲ放テ侵撃ヲ行ハシム乙山砲發火ヲ止ルヲ機會トシ騎發ヲナスヘシ

一 乙ノ撤兵ハ敵騎ノ爲メニ擾亂サレタル者トシ其預備隊ノ方ニ敗走ス預備隊ハ之ヲ見テ速ニ方陣ヲ編成シ急放火ヲ始メ山砲兵モ亦敵騎ノ側面ニ向テ發放ス此時乙ノ騎兵ハ未ダ橋ヲ超ヘサルヘ

一 甲ノ騎兵ハ終ニ侵撃ヲ誤リ散亂シテ蓮沼村ニ退ク而シテ其歩兵ハ村落ノ森林ニ依リ砲兵一分隊ハ其右側ヨリ全力ヲ盡シテ防戦ス

一 乙ノ別軍歩兵二大隊稻付村ヨリ進出シ戰隊ニ排開シ蓮沼村ニ迫ルヘシ二大隊排開シ能ハサルトキハ一大隊ノミヲ開キ他

十三年陸軍省達丙
第二十八號達參符

リノ一大隊ハ縱隊トナ 而シテ先キノ敵騎ニ應スル爲メ方陣ヲ編成セシニ大隊ハ閉合縱隊ニ復成シ
徐々ニ前進ス其撤兵ハ集合シテ預備隊トナル 或ハ三大隊中其一若クハ二大隊ノミヲ排
開スヘシ共ニ現時ノ勢ニ應スルヲ妙トス

一甲ノ枝隊ハ其前軍ノ危キヲ見テ應援ノ爲メ步兵砲兵ヲ小豆澤村ニ配布シ敵兵ノ側面ニ向テ發火
ス而シテ其前軍ハ終ニ固守スル能ハサルヲ知リ敗レテ其本隊ニ集合ス

一乙兵ハ右ニ方向ヲ變換シ進テ小豆澤村ニ迫ル而シテ赤羽村ヨリ迂回セシムル所ノ步兵二大隊砲
兵二小隊ハ小豆澤村ノ東北面ヨリ頓ニ進出シ猛烈ノ火撃ヲ行フ 此時大隊ハ縱隊トナリテ進ミ適
宜トス但五個大隊中三個ナ
ラテハ開キ能ハサルヘシ

一甲ハ小豆澤村ヨリ板橋街道ニ亘リテ其兵ヲ配置シ防戦頗ル務ム
一乙ハ敵火漸ク衰弱スルヲ見テ其中央ニ向ヒ二大隊ノ騎兵ヲ放テ侵撃ヲナス爰ニ於テ甲兵全ク破
レ志村ヲ指テ退走ス而テ其甲兵半大隊騎兵一大隊交々殿シテ敵軍ノ尾撃ヲ防止ス

○號外 (十二月三日) 諸 鎮 臺

各隊給與之襦袢袴下靴下之儀ハ金巾天竺木綿ヲ以テ調製之皆ニ候處詮議之筋有之自今該臺司令長
官之見込次第定額金之内ヲ以テ適宜之品調製給與不苦候此旨相達候事

○號外 (十二月十八日) 東京鎮臺

明十九日午前第十時日比谷操練場ニ於テ其臺步兵第一第二第三聯隊ハ軍旗御授與式被爲行候ニ付
正服着用同日午前第九時同所へ整列候様右各隊へ可相達候事

但軍旗御授與式之儀ハ本年一月二十日被定候別紙之通尤同日雨天候ハ、御延引候事(別紙ハ布第廿八)
○號外 (十二月十八日) 大阪鎮臺

軍旗御授與式本日甲印式之通相濟左之人名拜受即時發程歸臺候條其地へ着之上ハ乙印式之通授與
可取計此旨相達候事(人名略ス)

甲印

軍旗御授與式

一本日午前第十時陸軍卿參内 宮中ニ於テ軍旗 御授與アリ其順序左之如シ

一式部頭軍旗ヲ執リ 玉座ニ陪ス陸軍卿各隊之旗手ヲ從へ 玉座ニ面シ拜禮ス 天皇玉座ヲ下リ

玉フ此時式部頭軍旗ヲ 天皇ニ奉ス 天皇手ツカラ軍旗ヲ執リ而シテ之ヲ陸軍卿ニ授ケ玉フ陸
軍卿其旗ヲ拜受シ且之ヲ各旗手ニ授ケ其場ヲ退ク

一本日同時各鎮臺ヨリ軍旗護衛之爲メ出京シ在ル下士等ヲ 皇居内ニ參集セシメ御車寄前ニ於テ
豫メ隊號之順序ニ整列セシメ置キ各旗手其處ニ來ルノ時各隊之守旗諸員等各其旗ニ對シ捧鉢之
禮ヲナシ終テ直ニ其旗ヲ守衛シ上途其鎮臺ニ還ル

一同上 勅語之寫ヲ陸軍卿ニ下附アリ陸軍卿之ヲ親封シ各鎮臺司令將官ニ送附ス

一軍旗鎮臺ニ到着スルヤ當日豫メ各聯隊ヲ練場ニ整列セシメ司令將官其旗ヲ執リ 勅語ヲ傳へ軍
旗ヲ聯隊長ニ授ク聯隊長ハ 勅語ニ奉答シ而シテ其旗ヲ拜受ス其他總テ本年一月廿三日近衛各
聯隊へ軍旗御授與被爲行候節之式ニ異ナルコトナシ

一各鎮臺司令官ハ右式施行濟之書面ヲ陸軍卿ニ呈ス陸軍卿其旨ヲ上申スヘキ事

乙印

軍旗授與式 各鎮臺下ニ於
テ施行ノ部

一軍旗各鎮臺ニ到着スルヤ本日豫メ聯隊ハ隊號順序ヲ以テ練場ニ整列セシム 軍旗若シ午後若スル
乎或ハ共若スル日雨
天ナラハ順
延スヘシ

一司令將官ハ練場中適宜之處ニ位置ヲ設ケテ整立シ參謀佐官之中一名ヲシテ軍旗ヲ執リ其傍ニ立
タシム

一 其他之參謀諸官ハ司令將官ノ左右ニ並立ス
一 聯隊ハ將官之前面凡三十歩之地ニ一聯隊宛整列シ而シテ其前面凡二十歩之地ヘ左之諸官進テ位階之順序ニ並列ス

聯隊長 此時下馬

其聯隊中

古參大尉 一人

同

古參中尉 一人

同

旗手少尉 一人

同

老練下士 四人

計 八人

右諸官並列スルノ後司令將官二三歩前進ス旗ヲ執ル所ノ此時聯隊長ハ旗ヲ拜受スル爲メ速ニ將官之前面ニ進ム

一 此ニ於テ將官ハ親ヲ執リ 勅語ヲ宣フ次テ自己之詞ヲ述ヘ而シテ軍旗ヲ聯隊長ニ授ク聯隊長ハ之ヲ拜受レ 勅語ニ奉答シ終テ直ニ退キ其旗ヲ旗手少尉ニ授ケ而シテ直ニ乘馬ス此時旗手少尉及ヒ古參之大尉等並列スル者皆轉回ヲ爲シ其隊ニ面ス聯隊長ハ其旗ニ禮ヲ行フ爲メ其隊ニ令シテ捧銃ヲ爲サシメ喇叭モ亦「ラーシヤン」ノ曲ヲ吹カシム

一 右禮終テ旗手少尉ハ直ニ己之位置ニ移リ其他古參之大尉等皆其本位ニ復ス

一 右終テ其隊ハ直ニ其地ヲ退キ練場之一方ニ移リ縱隊ニ備ヘ休憩ヲ令シ他之聯隊之式終ルヲ待ツ

一 右之如ク各聯隊番號之順序ヲ以テ式終ルノ後司令將官ニ對シ各個聯隊分列式ヲ爲ス

一 右終テ將官退去次テ各隊順序ニ練場ヲ退ク

一本日將官以下凡テ正服着用之事

○號外 (十二月十八日)

陸軍全部

八年陸軍省達第百一號達ヲ以テ改正

今般各所兵營煖爐代用火鉢焚方期限別表之通改定候條此旨更ニ相達候事

(別表)

來	本年十一月一日ヨリ	來	本年十一月十六日ヨリ	來	本年十二月一日ヨリ
新	湯森	佐	東	大	名
新	發	高	守	高	島
新	田	金	仙	山	丸
新	館	澤	繁	小	熊
新	田	澤	繁	長	崎
新	田	澤	繁	長	崎
新	田	澤	繁	長	崎
新	田	澤	繁	長	崎
新	田	澤	繁	長	崎
新	田	澤	繁	長	崎
新	田	澤	繁	長	崎
新	田	澤	繁	長	崎
新	田	澤	繁	長	崎

步兵 一大隊 煖爐代用火鉢焚方期限別表

名	稱	一日一個	同上價	火鉢定員	火鉢定員	一日定員	金一圓ニ付十八
二	尺角	一貫目	五錢五六	附番所三隊	十	十一貫目	六十一錢一
二	尺五寸角	一貫五百目	八錢三三	八小隊三十二	三十三	四十九貫	二圓七十五錢
同	二尺五寸角	一貫五百目	八錢三三	列外下士	三十三	五十九貫	二圓七十五錢
一日計						六十貫五	三圓三十六錢

○號外 (十二月十九日)

名古屋鎮臺

軍旗御授與式本日相濟旗手拜受即時發程候條其地着之上ハ別紙之通授與可取計此旨相達候事 (紙別)

明治七年十二月 陸軍省 達 號外並無號

ハ昨十八日大阪鎮臺
(達ノ乙印式ニ同シ)

○號外 (十二月二十二日)

東京鎮臺

別紙之通仙臺鎮臺以下へ相達候ニ付テハ其臺新年拜賀之儀東京ヲ除クノ外別紙之通可相心得此旨相達候事

(別紙)

諸鎮臺新年拜賀式

一明治八年一月一日各鎮臺(營所)在勤隊附隊外佐官尉官並少尉同等以上之輩拜賀該臺(營所)之主長之ヲ受ク

一在勤並出張少尉同等以上之者及ヒ文官奏任判任官前條ニ準ス

一禮式之次第及ヒ分列式等之儀例年之通

一賀表指出方ハ兼テ御布告之通

右之通可相心得此旨相達候事

○號外 (十二月二十四日)

東京鎮臺

其臺本年臨時徵募之步兵二大隊工兵二小隊並其臺管轄致居候名古屋鎮臺管下徵募之步兵一大隊砲兵一大隊共今般詮議之筋有之悉皆解隊申付候尤砲工兵ハ未タ卒業ニ不至候得共步兵之儀ハ略及卒業候ニ付檢閱之上後備軍服役更ニ可申付此旨相達候事

但步兵退營之節ハ徵兵令第五章第十三條ニ據リ可取扱且砲工兵等後備免除之者ト雖正副符へハ除役之檢印可致候事

○號外 (十二月二十四日)

大阪鎮臺

其臺本年臨時徵募之步兵二大隊並其臺管轄致居候名古屋鎮臺管下徵募之步兵一大隊共今般詮議之

十二年第四十六號
布告ニ依リ消滅

筋有之悉皆解隊申付候尤業前略及卒業候ニ付檢閱之上後備軍服役更ニ可申付此旨相達候事

但退營之節ハ徵兵令第五章第十三條ニ據リ可取扱候事

○號外 (十二月二十五日)

各鎮臺

徵兵使以下之諸官撰舉方法別冊之通相定候條此旨相達候事

但明年徵兵使以下官員之儀ハ早々取調可申出事

(別冊)

徵兵使ハ每歲一時ニ各軍管ニ派出シ副使醫官許多之官員ヲ要ス是故ニ普ク省内ニ撰拔スト雖モ便宜ヲ以テ之ヲ各鎮臺管下之士官或ハ非職士官ヲシテ兼勤セシメ以テ一ハ兵情ヲ知ラシメ一ハ地理ヲ知ラシムル爲ニス因テ撰舉之法ヲ左ニ掲ク

第一條 例年第十一月中各鎮臺長官ハ其管下之士官若クハ非職士官及ヒ醫官下士之内ニ就テ明年

徵兵事務ニ兼任スヘキ適當之者アラハ其官姓名ヲ書シ具狀スヘシ

徵兵使相當 中少佐

同副使相當 尉官

検査醫相當 軍醫

書記相當 以下
下士又ハ
十等以下

第二條 徵兵使以下一行之諸官ハ每歲第一月中ニ之ヲ命スルヲ例トス其手續キハ定規ノ通タルヘシ

第三條 徵兵副使以下臺下ニ命シタル諸官ハ其事務ヲ終レハ定規之通解職シテ本務ニ復スヘシ若シ正使ヲ臺下之佐官ニ命スル時ハ本省下ニ命シタル副使ニ代理セシメ勤務中之書類ヲ上申スルハ時宜ニ因ルヘシ

第四條 鎮臺本務ヨリ兼任スル徵兵使以下之諸官ハ當事務上限り本官之直隸タリ尤徵兵令第一章中之權内ヲ限ルヘシ

第五條 總テ徵兵事務ニ兼任スル者ハ本務之缺位ヲ類官或ハ次官ヨリ兼勤代理セシメ解職後故位ニ復スヘシ

○號外 (十二月二十五日)

東京熊本鎮臺

臺灣蕃地御處分ニ付同所へ出張致シ候隊附佐官以下兵卒ニ至ル迄取調之筋有之候條存没傷疾行衛不知者ヲ論セス其官姓名共詳細記載至急可差出此旨相達候事

但各大隊毎ニ一括トナシ可差出候事

○號外 (十二月二十七日)

兵學寮本病院

御雇外國教師少尉同等以上之者來一月一日午後第二時宮内省へ參賀可致旨被 仰出候條此旨可相達候事

但附添人同道不都合無之様可取計事

○號外 (十二月二十七日)

兵學寮本病院

來一月一日御雇教師年賀トシテ同日午前第十一時本省へ出頭候様可相達候事
但別紙書翰寫指廻候條於其察不都合無之様可取計候事(別紙書翰略ス)

海軍省

布達 達

○第一號 (三月)

府 縣

海軍徽章有之服帽等其職ニ非スシテ私ニ著用並賣買典物共一切不相成候條此旨布達候事

○第二號 (三月)

府 縣

艦内教授役三上長並下士以下扶助金ノ儀是迄日割ヲ以テ渡來候處六年第四百十九號月給渡方御布告ニ照準當一月ヨリ十五日前後ノ區分ヲ以可相渡候條此旨爲心得相達候事

○第三號 (四月)

府 縣

艦内教授役三上長及下士以下海軍定員之者家族扶助金渡方之義從前之手續ニテハ各管遠隔之場所等へ金員送致方不便ノ上ヨリ自然遲延候テハ不都合ニ付實際差支候向ハ自今爲替取組可申候尤爲替打金之義ハ相當之割ヲ以可下渡候條共都度爲替方證書相添當省へ可申出候此旨相達候事

○第四號 (四月)

福島縣 磐前縣 若松縣
水澤縣 岩手縣 青森縣
宮城縣 山形縣 置賜縣
秋田縣 酒田縣 新潟縣

今般海兵貳百五拾名其縣々ヨリ徵募致候條壬申九月當省乙第百貳拾七號ヲ以及布達置候徵募規則書ニ照準各管下志願之者姓名相調豫メ共廳ニ取纏メ置候様可致尤當省官員來ル五月一日頃出發東京近縣ヲ始トシテ巡回検査可致候條此旨相達候事

○第五號 (四月)

足柄縣 度會縣 和歌山縣

十八年海軍省乙第
十三號達ヲ以テ廢
止
十一年海軍省丙第
百二十六號達十七
年同丙第八號達ニ
依リ消滅
十一年海軍省丙第
百二十六號達大藏
省第十六號達參看

今般水夫年齡十四歲ヨリ十八歲迄貳百五拾名其縣々ヨリ徵募致候條以下前同文
追而各管下海岸出生之者ヲ撰ミ徵募致候尤佐賀縣下之儀ハ元唐津領之分而已ト可相心得此旨モ
副達候事

○第六號 (四月)

- 名東縣 愛媛縣 高知縣
- 兵庫縣 豐岡縣 鳥取縣
- 島根縣 飾磨縣 岡山縣
- 小田縣 廣島縣 山口縣
- 福岡縣 佐賀縣 長崎縣
- 長崎縣 白川縣 鹿兒島縣
- 宮崎縣

今般其縣々ヨリ海兵徵募致候條以下前同文
但東京近縣ヲ始トシテノ文字ヲ省ク

達

○甲第一號 (二月五日)

來九日海軍始ニ付昨年之通 臨幸被 仰出度別紙御手續書ヲ以伺出置候ニ付向々於テ差支無之様
兼テ手都合致置可申候尤御治定次第猶可相達候得共先爲心得相達候事
(別紙)

御手續書

明治七年一月第九日午前第十時海軍兵學寮へ 臨幸之節奏上之式如左

一 外郭門外ニ隊附佐官奉迎寮門外ニ海軍省諸寮司部所府艦船奏任以上并御雇外國人奉迎摠海兵捧
銃樂隊奏樂玄關ニテ 御下車此時 御旗ヲ引揚ケ廿一發祝砲スル事

此時艦々ニ於テモ同様祝砲之事

一 判任官并諸生徒寮門内左右ニ整列禮式スル事

一 卿輔并兵學頭御先導ニテ圓室へ被爲占 玉坐御休息之事

一 十時三十分諸艦脚船及提督府所轄之脚船共省内船塢場ニテ整列其後省近海ニテ迅速競漕操練其

内第一番ヨリ三番迄甲乙ヲ區分シ御賞典下賜候事

一 十二時御晝饌之事

一 午後一時開講海軍歴史ヲ講ス諸官員生徒ニ到ル迄御次之間へ列席拜聽スル事

一 第貳時海軍式畢テ 還幸共式 臨幸ニ同シ

一 御馬車ニ被爲 召候節廿一發祝砲ス此時諸艦ニ於テモ同様祝砲之事

明治七年一月

○甲第二號 (二月七日)

來九日海軍始ニ付本日午前第九時文武諸官員等兵學寮へ出頭可致此旨相達候事

○甲第三號 (二月七日)

來九日海軍始ニ付出頭之文武諸官員等へ左之通酒肴料被下候條請取方之儀ハ都テ新年宴會之手續
ニ可相心得此旨相達候事
但諸向當直明ケ番並御用出張之者ハ名面當朝可届出事

一 判任官以上

金貳拾五錢

一 艦内教授役三上長及下士

一 等外以下

金拾貳錢五厘

一 生徒並卒夫

但在營在艦共本行之通被下候尤艦内教授役三上長及下士卒夫之内本日御式ニ出務候者ハ酒肴料之外ニ折詰辨當被下候事

○甲第四號 (二月七日)

- ダークラス
- ヂヨン
- ベイリー
- サットン
- ギツシング
- ハルデング
- プリンクラー
- ホース
- コーニング
- ホーエーレル
- アンデルソン
- ピルキントン

右上等士官

オーステン

右之外十一人

右中下等士官

御雇水夫一同

明後九日海軍始ニ付兵學寮へ臨行之節右書面上等士官ハ奏任官席へ中下士官ハ判任官席へ出頭御雇水夫ハ寮門内へ整列候様夫々可相達候事

但例之通銘々へ晝食被下候條食札請取方ハ會計局へ可申談事

○甲第五號 (二月八日)

明九日海軍始ニ付臨幸被仰出候條御手續等之儀ハ都テ去ル五日甲第一號ヲ以相達置候道ニ可心得候此旨相達候事

○甲第六號 (二月八日)

甲第四號布達御備外國人連名之内ピルキントン儀上等士官ノ列ニ認置候處右ハ中下等ノ部ニ列シ候様可心得此旨更ニ相達候事

○甲第七號 (二月八日)

(本文ハ川村少輔長崎表へ出發ノ件略ス)

○甲第八號 (二月八日)

明九日海軍始ニ付酒饌料被下方刻限之儀左之通可心得此旨相達候事
但午後二時ヨリ四時迄之内

○甲第九號 (二月十日)

是迄諸向ヨリ申出書面上ニ付異論或ハ問答等下ケ札ヲ以テ應答シ遂ニ再ニ之往復ニ到テハ繼下ケ

甲第三十五號達ヲ以テ歸京

十九年海軍省要第一八五號達參看

數箋ニ及ヒ見分ケ紛鋪且帖綴ニ差支候間以來ハ必下ケ札ニ無之テハ難解書面ノ外ハ一切付箋ヲ廢シ別紙之如ク本紙之末書ニ相認可申此旨相達候事

(別紙)

本紙之文言

年號 月 日

本 省

何 ヶ

前書之趣聞届候テモ御差支無之哉

御 中

月 日

何 局

何 ヶ

御打合之趣何々

御 中

月 日

何 ヶ

○甲第十號 (二月十二日)

横濱製造所之儀大藏省所轄被 仰付候旨六年十二月五日御達ニ付製造所并同所諸官員御雇佛人々ルビエー等同廿二日同省へ引渡相濟候條此旨爲心得相達候事

○甲第十一號 (二月十五日)

月給渡方之儀當一月ヨリ毎月十七日ニ相改候條諸向共同様相定可申候條此旨相達候事

○甲第十二號 (二月二十日)

太政官第六十一號 達ニ依リ消滅

同 上

同等官ヲ以テ彼寮ヨリ此司へ轉移其他乘艦退艦等之類月給渡方之儀自今左之通相定候條此旨相達候事

一十五日前寮ヨリ司等へ移ル時ハ全月分司ニテ支給シ十七日後司へ移ル時ハ既ニ寮ニテ全月分相渡ニ付司ニテハ不相渡事

一十五日前艦船へ乗組時ハ全月分艦船ニテ相渡又十五日前乗組被免時ハ全月分主務ノ寮司等ニテ相渡十七日後乗組被免時ハ既ニ全月分艦船ニテ相渡候ニ付寮司ニテハ不相渡尤十五日前乗組被免非役トナル時ハ上半月分艦船ニテ相渡可申事

○甲第十三號 (二月二十日)

營省印鑑之儀此度改而渡替候條諸官員並生徒等外等ニ至ル迄向々於テ無遺漏名面取調來廿七日中秘史局へ可申出尤手續次第新印鑑可相渡候條舊印鑑之儀ハ向々一經ニ取集メ新印鑑相渡候後早々返納可致候此旨相達候事

但用達町人共之分ハ區町名並姓名共取調可申出事

○甲第十四號 (二月二十四日)

官祿稅上納之儀別紙雛形之通本書寫共貳通半紙界紙ニ相認毎月三十一日限會計局へ可相納此旨相達候事

(別紙)

明治何年幾月分官祿稅

何 寮司部所
府 艦船所

一金何程

内

一 等月俸又ハ二等同

十六年海軍省丙第 六十五號達ヲ以テ 印鑑廢止

甲第二十二號甲第 三十四號達參看十 二年太政官第五十 二號達ニ依リ消滅

金何程
右之通相納候也

年月日

官名姓
何等出仕 姓名
會計掛姓名印

記三套第五十四號
達參看十三號海軍
省丙第五十八號達
ニ依リ消滅

○甲第十五號 (二月二十四日)

曹長以下兵卒迄除隊并勤續再願等之者へ諸品被下方左ノ通相定候條此旨相達候事
一曹長以下兵卒迄兵役年限滿期之上除隊申付候節ハ禮正略服帽等徽章相除一切被下候事
一徵募規則第三條ニ基キ期限通勤仕相濟候先尙勤續再願之者新ニ約定ヲ以勤仕聞届候節定則之賜
金并禮正略服帽等從前渡付之分ハ滿期除隊同様に被下更ニ徵募之者ト看做シ外套ヲ除之外諸品相
渡候事

但本文中七ヶ年期限之者ニ限リ禮服ハ不被下代價ヲ以金三圓被下候事

○甲第十六號 (二月二十五日)

明二十六日ヨリ廿八日迄招魂社例祭被執行候條廿七日午前六時諸官員並艦船在營卒夫等先例之通
一同參拜可致候尤不參之者ハ前日秘史局へ可届出事
但廿七日休暇ノ事

○甲第十七號 (二月二日)

艦内教授役三上長以下帽服袴渡方之儀期限未定之處自今明治六年三月三十日甲第七十八號達海兵
服袴渡方同様に可相心得此旨相達候事

○甲第十八號 (二月二日)

當省軍醫寮官費醫學生徒之儀追々入舍差許來候處現今八名欠員ニ付検査之上入舍差許候條志願之

十一年海軍省丙第
二十六號達十三
同丙第五十八號達
ニ依リ消滅

者ハ來ル廿八日迄別紙願案之通同察へ可願出旨管下へ可被相達此段申入候也

(別紙)

入舍願書案文左之通

料紙美濃紙二ツ折

何年何月何日何國
何郡何地ニ於テ生
當父兄住所
當人住所

何府縣華士族平民或ハ何役
何誰倅弟或ハ厄介
何 當年何歳

右之者海軍醫心願ニ付御検査之上入舍御許容被成下候様仕度此段奉願候以上

何府縣華士族平民或何役
身元引請人

何年何月

何 誰 印

海軍軍醫寮

御中

前書之通相違無之候也

東京府印

○甲第十九號 (二月八日)

來十一日紀元節ニ付於各廳委任官及ヒ判任官以下へ酒饌代料ヲ以下賜候ニ付右請取方明治六年甲
第二百四拾號之通判任官賀表等之儀及艦船等ハ六年甲第二百三拾九號之通可相心得此段相達候
事

○甲第二十號 (二月八日)

艦内教授役以下之者艦船乘組中病死之節ハ祭祀料並賜金其艦船ヨリ本省へ申出請取來候哉ノ處自

九年八月三十一日
提督府廢止

九年太政官第百十一號達
省丙第百三十五號達
依り消滅

今提督府へ申出請取可申此旨相達候事

○甲第二十一號 (二月八日)

祭典祝日等諸艦船ニ於テ祝砲及ヒ諸旗昇降之義是迄區々相成居候ニ付從前之分總テ相廢シ今般別紙之通更定致候條此旨相達候事

(別紙)

一紀元節

一天長節

午前例時御國旗並諸信號旗ヲ一同艦船三櫓頭ニ引揚クヘキ事

正午十二時砲貳拾壹發祝發スヘキ事

一月一日

一孝明天皇例祭

例時ニ御國旗ヲ艦船三櫓頭ニ引揚クヘキ事

○甲第二十二號 (二月十五日)

別紙甲一套第四拾號伺書へ朱書之通御指揮相成候條此旨爲心得相達候事

(別紙)

甲一 第四拾號

武官乘艦文官除稅之伺

陸海軍資ニ被爲充候爲メ官祿稅法御設置相成候處當省武官及乘艦文官之儀ハ官祿ニ差等アル而已ナラス萬事他之文官ト相異ナリ候儀ニ付陸軍武官同様當一月ヨリ出稅御免被 仰付度此段奉

窺候也

十一年海軍省丙第百二十七號達ヲ以テ一條追加

十二年太政官第五十二號達ニ依リ消滅

明治七年二月四日

太政大臣三條實美殿

海軍卿勝 安芳

伺之趣聞届候事

(印並ニ印章ハ朱書)

明治七年二月十四日 御印

○甲第二十三號 (取消)

○甲第二十四號 (二月二十五日)

大中少秘書主計軍醫并三副乘艦拜命之節製服料拜借之儀明治六年甲第貳百九號ヲ以相達候處詮議之次第モ有之ニ付自今乘艦ニ不係左之割合ヲ以拜借被 仰付候條翌月ヨリ月賦上納可致候此旨更ニ相達候事

但拜借手續之儀ハ明治六年甲第八十九號三厨同様可相心得事

大 秘 書	中 秘 書	少 秘 書	秘 書 副
大 主 計	中 主 計	小 主 計	主 計 副
大 軍 醫	中 軍 醫	少 軍 醫	軍 醫 副
金 五 拾 圓	金 五 拾 圓	金 五 拾 圓	金 四 拾 圓
五ヶ月賦上納	八ヶ月賦上納	十二ヶ月賦上納	十五ヶ月賦上納

○甲第二十五號 (脱號)

○甲第二十六號 (脱號)

明治七年二月 海軍省 達 甲第二十三號 甲第二十四號 甲第二十五號 甲第二十六號

九年海軍省丙第四十五號達ヲ以テ廢止

甲第五十三號達ヲ以テ秘書局廢止消滅年月不詳

○甲第二十七號 (三月二日)
諸向刊行ノ上梓書類從前七部ツ、其都度秘書局へ差出來候分今後十部宛差出可申此旨更ニ相達候事

但從前之分入用之筋有之候條三部宛取揃來ル十日限差出可申此段モ副達候事

十一年海軍省丙第百二十六號達參看

○甲第二十八號 (三月 輪廊附)

府 縣

一艦内教授役三上長及ヒ下士ヨリ少尉少機關士以上ニ昇進又ハ少尉補ニ申付候者ハ其當日ヨリ年期之義解放相成扶助金不被下候事

一本省並各寮司部所府ノ文官等ヨリ艦内教授役三上長及ヒ下士等ニ轉任候時ハ其當日ヨリ扶助金被下都テ新徵募同様ノ取扱ヲ以テ規則之通年期相定證書等爲差出候様可致事

一艦内教授役三上長及ヒ下士ハ歸省不差許規則ニ候處萬一事實不得已歸省聞届候共往來之外日數百日ヲ過ル時ハ扶助金差止候事

右之通相定候條此旨爲心得相達候事

八年海軍省記三套第五十三號達ヲ以テ改定

○甲第二十九號 (三月八日)

東京府ニ

當省軍醫寮官費醫學生徒出願日限之義去二月甲第十八號ヲ以布達候處人員不足ニ付猶來ル四月十日迄日延致候條志願之者ハ最前相達候手續ヲ以同寮ニ願出候様其管下へ可被相達此旨更ニ相達候事

○甲第三十號 (三月八日)

院省使宛

人體ノ健康ヲ進メ候爲メ當省兵學寮生徒ヲシテ來ル十一月別紙標目之通競闘遊戯興行候ニ付外國人來觀且諸人縱覽差許候條此旨爲御心得及迴達候也(別紙競闘遊戯表略ス)

甲第三十二號達參看
八年海軍省記三套第十一號達參看

○甲第三十一號 (三月十日)

各所收入金之儀ニ付而ハ兼テ御布告之趣モ有之候ニ付別紙雛形之體裁ニ明細帳ヲ造リ去六年十二月迄ノ分ハ勘定帳一冊ニ調本年ヨリハ一ヶ月分一冊ニ認メ二月迄ノ分ハ來ル十五日迄ニ調帳ヲ副納金可有之本月分以後ハ翌月五日迄ニ可差出尤收入金ト返納金並差繼拂之區別左之廉ヲ推考シ混淆不致様取調可申此旨共ニ相達候事

一收入金ハ不用物品賣拂代或ハ他省府又ハ商人等へ物品賣拂代並軍醫寮ニ於テハ外來患者藥御料等

一返納金ハ甲ノ寮ニテ買入タル品ヲ乙ノ寮へ請取此代金相拂ト雖モ雙方共本省定額金之内ニテ取扱候類譬へハ倉庫課ヨリ各寮司へ請取候品代倉庫課へ相拂候得共同課ヨリ其品代金返納有ルカ如シ

一差繼拂ハ一旦本拂納帳之後事故有テ返納スヘキ金

(印ハ朱書)

年號何月分收入金調

寮司部 名

一金何程

内譯

一金何程

是ハ不用品何々賣拂代

一金何程

是ハ何品何省へ讓渡代

一金何程

十年海軍省丙第七十九號達ヲ以テ勘定帳書式訂正

是ハ何品云々

右之通相違無之候條則代金致返納候也

會計掛官 姓名印

年號 月 日

長官官 姓名印
院省使宛

○甲第三十二號 (三月十日)
明十一日當省兵學寮於テ競闘遊戯與行候段甲第三十號ヲ以及御達置候處雨天ニ付延引來ル十六日午後一時ヨリ興行候條此旨更及御迴達候也

記三套第七十三號
達ヲ以テ改ム

○甲第三十三號 (三月十七日)
省中各課ニ於テ請取候物品之内從前臨時檢印帳ト唱ヘ候帳簿へ諸品付付シ管轄長次官ノ手ヲ經ス
秘史掛リ大少丞及會計重官ノ檢印ヲ受テ調度課ヨリ受取候仕來ニ有之候處自今月々成規ヲ以受取候物品之外臨時ノ分ハ多少細大ヲ不論一切其局長へ申立其都度其局ヨリ檢印界紙ヲ以可申出候此旨相達候事

十二年太政官第五
十二號達ニ依リ消
減

○甲第三十四號 (三月十七日)
官祿稅每月上納方之儀甲第十四號ヲ以相達候處大藏省ヨリ達越之次第モ有之候ニ付以來其月廿日第十二時迄會計局へ納入可致此旨更ニ相達候事

○甲第三十五號 (三月十七日)
(本文ハ川村少輔長崎表ヨリ歸京ノ件略ス)

○甲第三十六號 (三月十七日)

院省使宛

當省甲第三十二號ヲ以及御迴達置候兵學寮生徒遊戯本日雨天ニ付延引來ル廿一日午後一時ヨリ興

行猶本日雨天ニ候得ハ同廿六日興行候條此段更ニ及御迴達候也

○甲第三十七號 (三月二十八日)

別紙當省第一號第二號之通各府縣へ相達候條此旨相達候事 (別紙第一號第二號前ニ載ス)

八年海軍省記三套
第百四號達參行

○甲第三十八號 (四月七日)
品海碇泊艦船通舟定限之儀壬申十一月乙第三百三號ヲ以相達置候處右通船表之内筑波艦之分左之通改定候條此旨更ニ相達候事

平定	每一日	手操舟	登船
日曜日		大荷足舟	同
水曜日		手操舟	貳艘
		右	同

○甲第三十九號 (四月七日)

諸官員病氣引籠百日以上相成候節月給渡方之儀新任轉免之者同様十五日前後之區別相立渡方取計可申候事

○甲第四十號 (四月九日)
譬へハ其月五日ニテ滿百日ニ及時ハ其上半月分全額相渡下半月分ヨリ減給可致候事

八年海軍省記三套
第百二十八號達ニ
依リ消滅

○甲第四十一號 (四月九日)
秘書主計軍醫三副並水路察拾一等以下拾五等出仕迄艦船乘組外國出張之節ハ少尉補同一之加俸被下候條此旨相達候事

○甲第四十一號 (四月九日)
少尉補製服料拜借之儀六年十月甲第九十二號ヲ以相達置候處右達前拜借之者ニ限リ此度更ニ一度拜借被仰付候條未納之分ハ悉皆上納可致此旨相達候事
但拜借并返納手續之儀ハ從前之通可相心得候事

明治七年四月 海軍省 達 甲第三十七號 甲第三十八號 甲第三十九號 甲第四十號 甲第四十一號 一〇八五

十三年海軍省丙第八
五十八號達ニ依リ
消滅

○甲第四十二號 (四月二十日 輪廓附)
諸艦船水火夫へ従前渡來候編シヤツ之義相廢シ自今左之通相渡候條此旨相達候事

- 四月 月貳枚
- 一 白木綿下着 九月 月壹枚
- 十二月 月壹枚

甲第四十五號達參
看

○甲第四十三號 (四月二十五日)

諸向經費調納帳之義兼テ及布達置候處兎角納期相後レ其上違算等モ不少隨テ大藏省へ納帳漸々後
レニ相成其月分之定額金ハ漸ク月末ニ至リ請取候ニ付會計向甚差支候條向後兼テ相達置候通本月
分經費ハ翌月五日迄ニ無遅々可差出此旨更ニ相達候事

但事故有テ期日迄ニ納帳難相成節ハ期限ヲ定巨細可届出事

十年海軍省丙第八
十號達ニ依リ消滅

○甲第四十四號 (四月二十七日 輪廓附)

癸一套第四十一號當省諸官員等出征行軍給與方概則伺書へ御指令別紙之通ニ候條此段爲心得相達
候事

(別紙)

癸一套第四十一號

出征行軍給與概則之儀伺

當省諸官員出征行軍之節給與方概則是迄差定無之ニ付當分別紙之通相定置候様仕度此段奉伺候也

明治七年三月三十日

太政大臣三條實美殿

海軍卿勝 安芳

伺之通

(△印ハ朱書)

明治七年四月廿五日

(別紙)

出征行軍給與概則

一 荷物量目ハ俸給制第十四條之通タルヘキ事

一 月給日給ハ定則之通タルヘキ事

一 艦内ニテハ定則之食卓料陸上ニテハ賄料現費タルヘキ事

一 乘艦及隊附上等武官少尉補並定員之四文官増給ハ加俸之外ニ本給五分之一出征日數ニ應シ被下
候事

一 艦内教授役三上長下士以下増給ハ本給四分之一出征日數ニ應シ被下候事

一 乘艦定員海兵樂鼓喇叭手増給ハ本給ト加俸トヲ合セテ四分之一出征日數ニ應シ被下候事

一 海兵隊増給ハ本給二分ノ一日數ニ應シ被下候事

一 乘艦定員及ヒ隊付上等武官並四文官少尉補ハ爲手當各月給一ヶ月分被下候事

一 前同斷艦内教授役三上長下士卒ハ爲手當各日給三十日分被下候事

一 文武官員及艦内教授役三上長下士卒夫共定員外或隊外ニテ乘艦陸行之者ハ當省平時定ムル旅費
被下候事

一定員外從僕馬丁ハ現賄被下候事

但乘艦定員之者ト雖用陸上ニ於テハ本文同斷之事

○甲第四十五號 (四月二十九日)

諸向經費之内額外現費本拂之分其都度明細表ヲ造リ候テハ一ヶ月分ヲ纏ヒ大藏省へ納帳ニ於テ同
物費各表ニ相成不體裁ニ付定用臨時費之別ヲ不論向々一ヶ月分之經費ハ無遺漏難形ニ照準一物一

甲第五十一號達記
三套第八十二號達
參看記三套第百八
號達ヲ以テ改正

表ニ造リ經費調並差引書ハ別紙改正雛形之通相副期限無違々可差出此旨相達候事
但蕃地事務並佐賀縣賊徒征討入費其他プリンクリー給料半額ハ大藏省ヨリ別途渡ニ付右ニ關ス
ル入費ハ經費調張差引書共別冊ニ整ヒ可差出事

(別紙)

雛形

年號何月分經費調

部 寮
府 所
名

一金何程

小譯 金何程

内譯

定額
概額
費

金何程

金何程

官員月給

小譯 金何程

外國人給料

金何程

一廉ノ内ニ定額額外ノ仕拂 定額
有ル時ハ如此内譯スヘシ 額外

金何程

何々

明細表何通

右之通相違無之候也

年號 月 日

會計掛 姓 官 名 印
長 官 姓 官 名 印

會計局宛

年號何月分經費差引調

(印ハ朱書)

一金何程

部 寮
府 所
名

内 金何程

金何程

何月ヨリ越高
何月分請取高

一金何程

内 金何程

金何程

額外
年號何月ヨリ 請取高
年號何月迄 請取高
本月請取高

合

金何程

此内

金何程

何月分經費調一冊

内 金何程

金何程

定額
概額
費

外 金何程

額外
差
額

金何程

倉庫外
額外
仕拂
ノ
分
別
帳
一
冊
ノ
高

小以金何程

差引殘

金何程

額外
仕拂
ノ
分
別
帳
一
冊
ノ
高

内

金何程 概額返納 額外

改殘 内 金何程 定額 額外

差引殘 金何程 假拂調壹册ノ高

右之通相違無之候也

年號 月 日

會計局 宛

會計掛 姓 官 名 印
長 官 姓 官 名 印

○甲第四十六號 (五月三日)

別紙軍艦乘組日給表中五等火夫之下へ一等若火夫等若火夫之名稱朱筆之通増加候條此旨相達候事 (別紙ハ六年海軍省甲第六十二號ニ同シ)

○甲第四十七號 (五月八日)

諸艦船艦内放授役ニ上長及下士卒夫ニ至ル迄北海道御用ハ自今常碓泊場出艦ノ日ヨリ歸艦ノ日迄運轉碓泊ニ不拘食卓料廿五錢宛被下候條此旨相達候事

○甲第四十八號 (五月十三日)

海軍少尉補之振合ヲ以機關科生徒之長タル者ヲシテ官等ニハ不相立當省限機關士補ニ申付候條此旨相達候事

○甲第四十九號 (五月十三日)

機關士補俸給制等左之通被相定候事 但支給並取扱方等總テ少尉補同様タル事 (六印ハ朱書)

少尉補相當	在役俸	非役俸	乘艦加俸	乘艦食卓料日當
機關士補	一等 二十四圓	十二圓	二圓	貳拾圓
	二等 十七圓	四圓		

○甲第五十號 (五月十三日)

下士以下行狀正シク常々精勤之者ヲ賞スルニ山形之袖章ヲ左腕ニ附與ス云々祿制第五拾六條ニ揭示候處細目別紙之通相定候條艦隊中艦船乘組之者指揮官ヨリ其他ハ其所轄長ヨリ本省へ具狀シ許可ヲ得申達ノ上可届出此旨相達候事

(別紙)

一在營在艦トモ行狀正直精勤ノ者へ行狀標章トシテ山形ノ袖章ヲ左腕ニ附與ス一線ヨリ五線ニ至ル一線ニ付一日壹錢ノ加俸ヲ賜フ其職名左ノ如シ

- 但山形袖章ハ冬服ニテハ赤色夏服ニテハ紺色ヲ附與スル事
- 警吏補 掌砲次長 水夫次長 指揮官端舟長 甲板長
- 信號長 帆縫長 造網長 木工次長 火夫長 按針長
- 掌砲長屬 水夫長屬 艦長端舟長 大端舟長 甲板次長 鍛冶長
- 按針次長 信號次長 帆縫次長 造網次長 船艙長 橋樓長
- 火夫次長 鍛冶次長 艦内割烹

九年海軍省記三套 告ヲ以テ機關士補ヲ下士ト爲ス

八年海軍省記三套 第百五十六號達ヲ以テ當分施行セズ 十二年同丙第六號達ニ依リ消滅

十五年海軍省丙第五十七號達ニ依リ消滅

十二年海軍省丙第八十一號達ヲ以テ取消

九年海軍省記三套 告ニ依リ消滅

記三套第六號達ヲ以テ樂手追加

中小端舟長	甲板長屬	檣樓長屬	按針長屬	信號長屬	帆縫長屬
槓筋工長	塗工長	造網長屬	桶工長	火夫長屬	鍛冶長屬
兵器工長	病室廚宰	看病夫長			
砲夫	水夫	帆縫手	造網手	船艙夫	木工
鍛冶	兵器工	看病人	割烹夫	守燈夫	屠夫
海兵部					
軍曹	鼓長	樂長	伍長	鼓次長	樂師
					伍長副
					海兵
					鼓手
					喇叭手

標章年月

第一次 入營在艦後滿十八ヶ月ニシテ終リノ九ヶ月罪科録ニ輕罪モ犯サ、ル者

第二次 第一次ニ賜フタル月ヨリ滿二十四ヶ月ニシテ終リノ十ヶ月無罰之者

第三次 第二次ニ賜フタル月ヨリ滿二十四ヶ月ニシテ前同斷

第四次 第四次ニ賜フモ右之順序ニシテ何レモ終リノ十ヶ月無罰ニ在ラサレハ標章ヲ賜ハラサル事變ヘハ第四次ノ標章ヲ請ル者第一次ノ標章ヲ請ケタル月ヨリ滿貳拾四ヶ月終リノ十ヶ月中犯罪在ル時ハ其罰ニ處セラレタル月日ヨリ更ニ十ヶ月正直ニ勤仕セサレハ標章ヲ請ル能ハス渾テ終リノ九ヶ月或ハ十ヶ月中ニ犯罪在ル時ハ其罰セラレタル月日ヲ以テ又新タニ九ヶ月十ヶ月ノ滿數ヲ算入ス餘ハ推算スヘシ

第一次ヨリ第三次ノ標章ヲ賜ヒ平常行狀正直ニシテ一ツモ輕罰ナキ者ハ第四次ノ標章ハ十二ヶ月ニシテ終リノ六ヶ月無罰ナレハ之ヲ賜フ

第五次 第四次ニ同斷タルヘシ

壹等標章 卅章 五條

八年太政官第五百十號達

貳等同	同	四條
三等同	同	三條
四等同	同	貳條
五等同	同	壹條

右之通被相定候ニ付辭令書エハ何等標章被下候事ト認メ可相達事

○甲第五十一號 (五月十五日)

諸經費假拂之内外國注文器械物品代等掲載方云々別紙甲貳套第六百貳拾貳號之通大藏省ヨリ達有之候ニ付去ル四月中第四拾號御達ニ照準月々現實仕拂相立候一事一物之分ハ翌月仕譯書相副必中仕切ヲ以精算仕上可致尤旅費用意金之類事實中仕切精算仕上出來兼候ハ、決算濟迄之處外國注文物品代之體裁ニ倣ヒ翌月分別册仕譯書ヲ添差引書殘金之内ニ掲載可差出候此段相達候事

(別紙)

別紙甲貳套第六百貳拾貳號

諸經費之内假渡見込渡等中仕切精算仕上之儀第四拾號公布之趣モ有之候處右之内外國へ注文器械物品代之分其品皆着不相成候テハ精算仕上難致分モ可有之右金額幾多之年月ヲ經候迄其應限リ假拂取計置候テハ簿册上現金計算等不都合之儀モ有之候間前書外國注文器械物品代中仕切仕上難出來分ニ限リ決算濟迄之處右金額別册書式之通月々出納勘定帳改殘内書ニ掲載仕譯書相添御差出可有之此段及御達候也

明治七年四月廿七日

海軍卿勝安芳殿

大藏卿大隈重信代理

大藏少輔吉田清成

別冊書式

一金何程

定額

洋銀何程

年號何年何月何日

金何程

何用何國へ注文何々器
械代渡未決算

未決口々はアラハ一限限リ記載スヘシ
以下同シ

洋銀何程

年號何年何月何日

外

何用何國へ注文何々器
械代渡未決算

金何程

此外書ハ精算濟經費調帳へ組込候節
至リ其月限記載スヘシ以下同シ

金何程

何用何國へ注文何々器
未決算之分精算濟

洋銀何程

額外

內

金何程

年號何年月日
何用何國へ注文何々器
械代渡未決算

洋銀何程

同
何用何國へ注文何々器
械代渡未決算

右者年號何年何月外國へ注文器械物品代未決算仕譯書面之通相違無之候也

年號 月 日

會計局 宛

長官 名印

九年八月三十一日
主船寮廢止

○甲第五十二號 (五月十八日)

主船寮之儀是迄省内へ本寮相設置候處自今石川島舊修船所ヲ本寮ト相定本日同所へ移轉候條爲心得此旨相達候事

九年海軍省丙第二號丙第三號達ニ依リ消滅

○甲第五十三號 (五月十九日)

當分秘史軍務兩局ヲ廢止本省中六課ヲ被置候條此段相達候事
但課名及分課官員ハ從前之通

十九年勅令第二號發布以後海軍大臣ノ官印ヲ用ルニ依リ消滅

○甲第五十四號 (五月二十日)

當分秘史軍務兩局廢止候ニ付テハ從前諸進達伺等指令之節右兩局之印ヲ捺シ來候處自今左之印影ヲ相用候條此旨相達候事

印影

海軍省印

豎一寸三分
横同右

(原書印文案字)

九年八月三十一日
提督府廢止

○甲第五十五號 (五月二十二日)

品海碓泊之諸艦艦長自今每木曜日提督府へ出府致シ同府士官へ遂協議夫卒之課業ヲ檢視シ實地御用立候様獎勵可爲致旨該艦へ可被相達候事

九年海軍省記三套第十二號達參着十三套同丙第八號達ニ依リ消滅

○甲第五十六號 (五月二十九日)

諸艦船修復之節自今指揮官並其所管之長官ヨリ直ニ主船寮へ懸合之上修復可致云々去ル十八日相

明治七年五月 海軍省 達 甲第五十二號 甲第五十三號 甲第五十四號 甲第五十五號 甲第五十六號 一〇九五

達置候ニ付テハ同察ヨリ申出之趣モ有之左之條々兼テ相達置候事

一石川島ニ於テ諸艦船修復之義指揮官並所管ノ長官ヨリ申入之節假令至急之申添有之候共主船寮ニ於テ都テ申込ノ順序ヲ以着手修理致候事

一石川島ニ於テ諸艦船修復之内申入之順序ヲ追ハス着手修理可致分ニ限リ至急修復可致儀ハ常省ヨリ特別ニ相達ヘツ事

但至急修復之儀重ナリ候節ハ達シ日之順序ヲ以着手修理致候事

一横須賀造船所之儀ハ首長ウエルニ、委任之義ニ付 皇國船外國船之差別ナク修理致シ候事ニ相成居候儀ニ付常省所轄之船艦ト雖モ順序ヲ外シ修理致候儀事實ニ於テ難出來候條内外船共總テ申入之順序ヲ以着手修理候事

一艦船諸修復申入有之候節申入書又ハ實物検査之上其船艦乗組ノ機關士並鍛工木工等ニテ出來可致作業ト見極メ相付候分ハ主船寮於テ着手修理等不致其旨相斷候事

九年海軍省丙第二號丙第三號達ニ依リ消滅

○甲第五十七號 (五月三十日) 別紙之通分課廢合相達候條爲心得此旨相達候事

常分軍事課相廢止事務課へ合併當分規定課相廢止記録課へ被合併候事

○記三套第一號 (六月三日)

下士官以下人別ニ附屬スル食器之儀是迄外品同様請取方申出候向モ有之候處自今諸艦船同様食料

本部提督府へ

之内ヨリ可相辨儀ニ付此旨相心得夫々へ可相達候事

○記三套第二號 (六月二日)

省内第一番倉庫其課局文庫ニ被相定候條此旨相達候也

追テ文書課從前ノ文庫ハ共筋エ可及返却候也

○記三套第三號 (六月三日)

當分各課甲第五拾七號布達之通假定致候ニ付自今各課局大日記番號左之通相改候條此旨相達候事

從前之

癸號ヲ

甲丙號ヲ

丁號ヲ

戊號ヲ

乙號ヲ

己號ヲ

庚辛號ヲ

壬號ヲ

秘何套何號ト改ム

事何套何號ト改ム

記前同新

人

文

出

調

營

記録課 文書課 會計局

○記三套第四號 (六月五日)

佐賀征討記別冊之通刷行政候ニ付及御廻達候條各壹部宛御引去周尾ヨリ同章御返却有之度候也(別

略)

○記三套第五號 (六月八日)

砲歩兵隊並樂隊エ從前相渡候夏服肩章淺黄色ニ候處自今白紐ニ相改候條此旨相達候事

八年第百六十八號 布告參看九年八月十九日海兵隊廢止

八年海軍省記三套第百五十六號達ヲ以テ規則第廿二條施行ヲ止メ十二年同丙第六號達ニ依リ消滅年月不詳

○記三套第六號 (六月十日)
先般下士以下行狀正鋪常々精勤之者ヲ賞スルニ山形之袖章ヲ左腕ニ附與ス云々甲第五拾號ヲ以同達候處右海兵部中樂手之名脱漏有之候ニ付追加候條此旨相達候事

○記三套第七號 (六月十五日)
艦船航海御用之節尉官及下士以下之者實地試檢等之名義ヲ以乘組被差遣候節ハ月休及食卓料共其艦船ニテ相渡本拂ニ相立可申尤諸入費仕上之節定員之者ト不混様別帳ニ取調差出可申事
定員外文武官内外國等ニ御用有之渡海中艦船へ乘組出張之者官船乘組定則之日當或ハ外國行之日當ヲ賜候向ハ月數ニ應シ見込ヲ以テ艦船主計ニテ受込支給致シ置月費納帳之節別途ニ調出會計局ニテ本拂相立請戻候儀ト可相心得事
右之通相達候事

○記三套第八號 (六月十四日)
主船察屬官以下俸給表之内等外之分改正並技術官大師以下月給大屬以下ト同様ニ更定則別表之通ニ候條此旨相達候事

(別表)

主船察八等官以下月給表

主船察八等官以下月給表		等外
八等	九拾	九拾
九等	八拾	八拾
大 艦	大 艦	大 艦
中 艦	中 艦	中 艦
少 艦	少 艦	少 艦
大 師	大 師	大 師
中 師	中 師	中 師
少 師	少 師	少 師
大 工	大 工	大 工
中 工	中 工	中 工
少 工	少 工	少 工
大 介	大 介	大 介
中 介	中 介	中 介
少 介	少 介	少 介
大 手	大 手	大 手
中 手	中 手	中 手
少 手	少 手	少 手
大 工	大 工	大 工
中 工	中 工	中 工
少 工	少 工	少 工
大 手	大 手	大 手
中 手	中 手	中 手
少 手	少 手	少 手

九年八月三十一日
主船察屬止

中等	六拾三圓	四拾七圓	三拾七圓
下等	五拾七圓	四拾四圓	三拾四圓
出仕ニ被補候分モ都テ此表ニ照シテ月俸ヲ給與スヘシ	三拾八圓	二拾三圓	拾八圓
	拾八圓	拾三圓	拾一圓
	九圓	七圓	五圓
	三圓	三圓	三圓

○記三套第九號 (六月十九日)

府 縣
艦内教授役三上長下士以下定員之者家族共扶助金渡方ノ儀都合有之自今東京府下ニ全戸寄留之者ニ限り其管轄出張所ヨリ寄留先ニ相渡候様可被取計此旨相達候事

府 縣

○記三套第十號 (六月十九日)
今般海軍兵學寮ニ於テ生徒入寮之義差許候條志願之者ハ當八月十五日限リ別紙雛形之通相認メ同寮へ願出候様可被相達此旨相達候事

(別紙雛形)

一當明治七年十月海軍兵學寮ニ於テ撰舉スヘキ生徒ノ員數左ノ如シ

運用砲術科 二十人
測量科 十五人
機關科 二十五人

一海軍出身志願ノ者ハ華士族平民ヲ論セス當八月十五日限リ兵學寮へ左ノ如ク願書差出スヘシ
但當府在住府縣官或ハ親戚ニテ身元引詰可致事

何年何月何日於	何府縣華士族平民
何國何郡何地生	何某男或ハ某
父兄住所何々	何
當人住所何々	何年何月

八年海軍省記三套第百五十六號達ニ依リ消滅

○記三套第四十七號
達參看

○記三套第十二號達
ヲ以テ正誤

額書案科
紙美濃紙
一ツ折
控共二通
可出

右之者海軍出身志願ニ付御検査ノ上運用砲術科 或ハ副砲科
生徒ニ入寮奉願候也

何府縣華土族平民
東京何大區何小區何町何番地
身元引請人
何 某 印

明治七年 月 日

海軍兵學寮
御中

折返シ重

前書之通相違無之候也

何 府 印

一 九月上旬ヨリ兵學寮ニ於テ本年入寮ノ生徒ノ検査シ合格ノ者ヲ撰舉シ入寮ノ許容ス
一 入寮生徒ノ年齢ハ十三歳以上十五歳以下タルヘシ
一 生徒入寮ノ節ハ終身海軍ニ從事スヘキ誓書ヲ爲スヘシ
一 右生徒ハ入寮ノ日ヨリ衣服ハ勿論其他ノ諸具ニ至ル迄悉ク官費ヲ以テ給與スヘシ
但シブランケットニ一枚五ツ布蒲團一枚三ツ布蒲團一枚靴ニ足靴刷毛一ツフランチル下襦袢五枚下駄引五枚
靴下足袋十足替古用等類紙並ニ必用ノ手道具等ハ初メ入寮ノ節而巳持参可致事
一 右生徒ノ中來二月ノ試験ニ於テ落第セシ者ハ其期ニ至ツテ退寮ヲ命スヘシ

明治七年五月

海軍卿勝 安芳

○記三套第十一號 (關號)

○記三套第十二號 (六月二十四日)

海軍兵學寮ニ於テ本年生徒入寮之儀差許候云々去十九日記三套第拾號ヲ以相達置候處右離形之中

府 縣

九年海軍省丙第二
十五號達奉看

機關科貳拾五人ト有之候ハ拾五人ノ誤ニ候條此旨更ニ相達候事

○記三套第十三號 (六月二十五日)

明治六年第三月十日相達置候定額仕拂手順達之内被服帽香類之如キ各所區々ニテ不體裁ナル物共
他便宜之品調度課ヨリ現品ニテ受取相當之代價定額金之内ヨリ同課ニ返附之仕來リニ候處右ハ同
課收入金之姿ニ相成不都合ニ付自今別紙離形ノ振合ヲ以同課ヨリ受取代價書加置翌月月頃會計局
へ差出候上定額金渡方之節右代價引去可相渡候條來七月一日ヨリ前文之通可相心得此旨相達候事
(別紙)

記

一金何百何拾圓

内譯

何月何日受取

何品何箇

金何拾何圓

何月何日受取

何品何箇

金何拾何圓

何々何々

金何々

何々何々

右ハ當何月中調度課ヨリ現品ニテ受取候ニ付代價ハ本月定額金之内ヨリ御引去相成度候也

何 寮 司

○記三套第十四號 (六月二十五日)

會 計 局

今般英艦リンドーフ號下關海峽ニ於テ從前之海圖ニ無之暗礁發見致候趣ニ付別紙圖面和添爲心得
此旨相達候事
(別紙圖面)

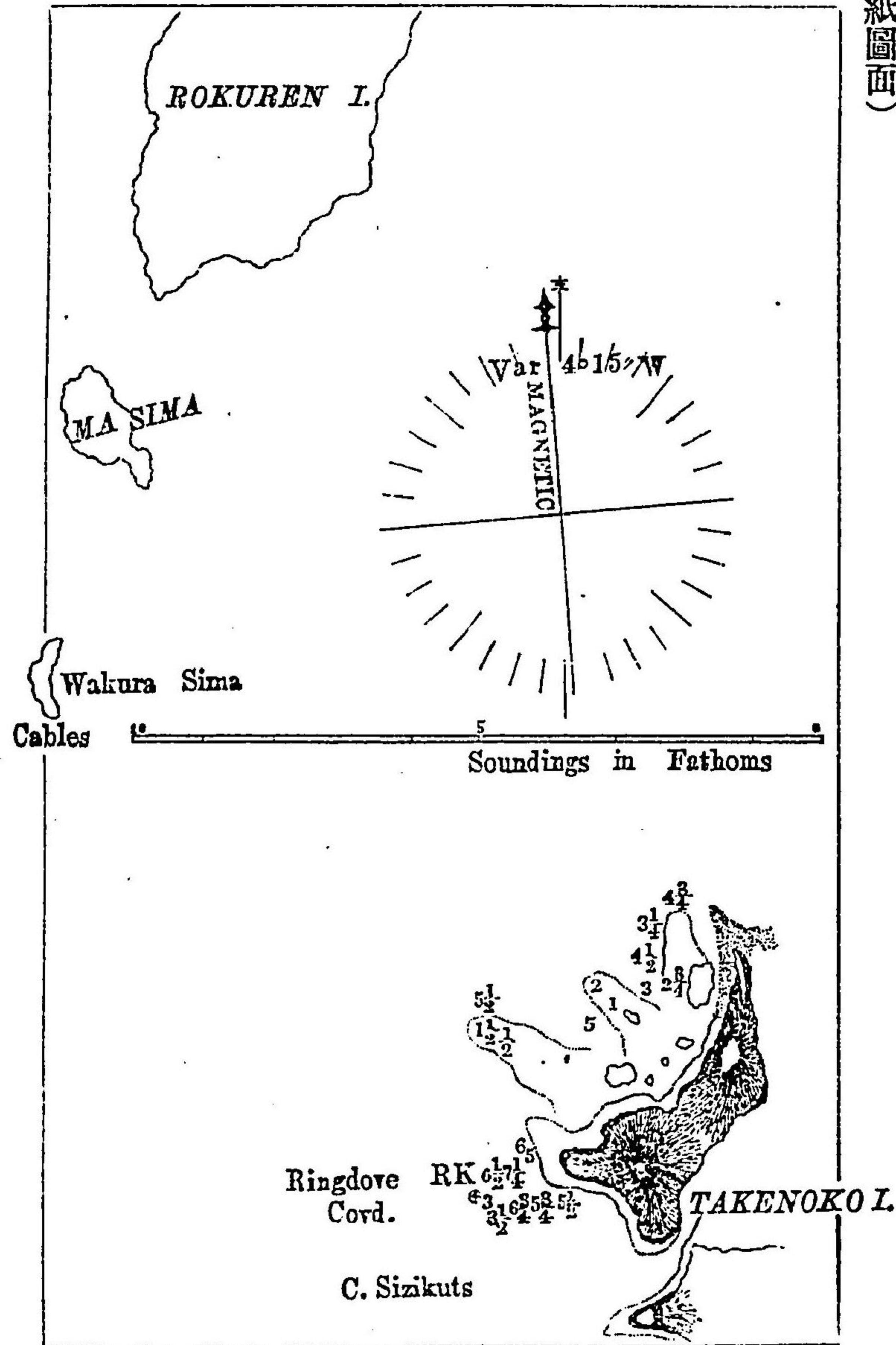

八年第百六十八號
布告參着十一年海
軍省內第三十二號
達ニ依リ消滅

○記三套第十五號 (六月二十八日)
海兵士官一般夏服之儀是迄上服紺薄色相用來候處自今炎熱之間ハ略服ニ白リンチル相用別紙圖面
之通候條此旨爲心得相達事
(別紙圖面)

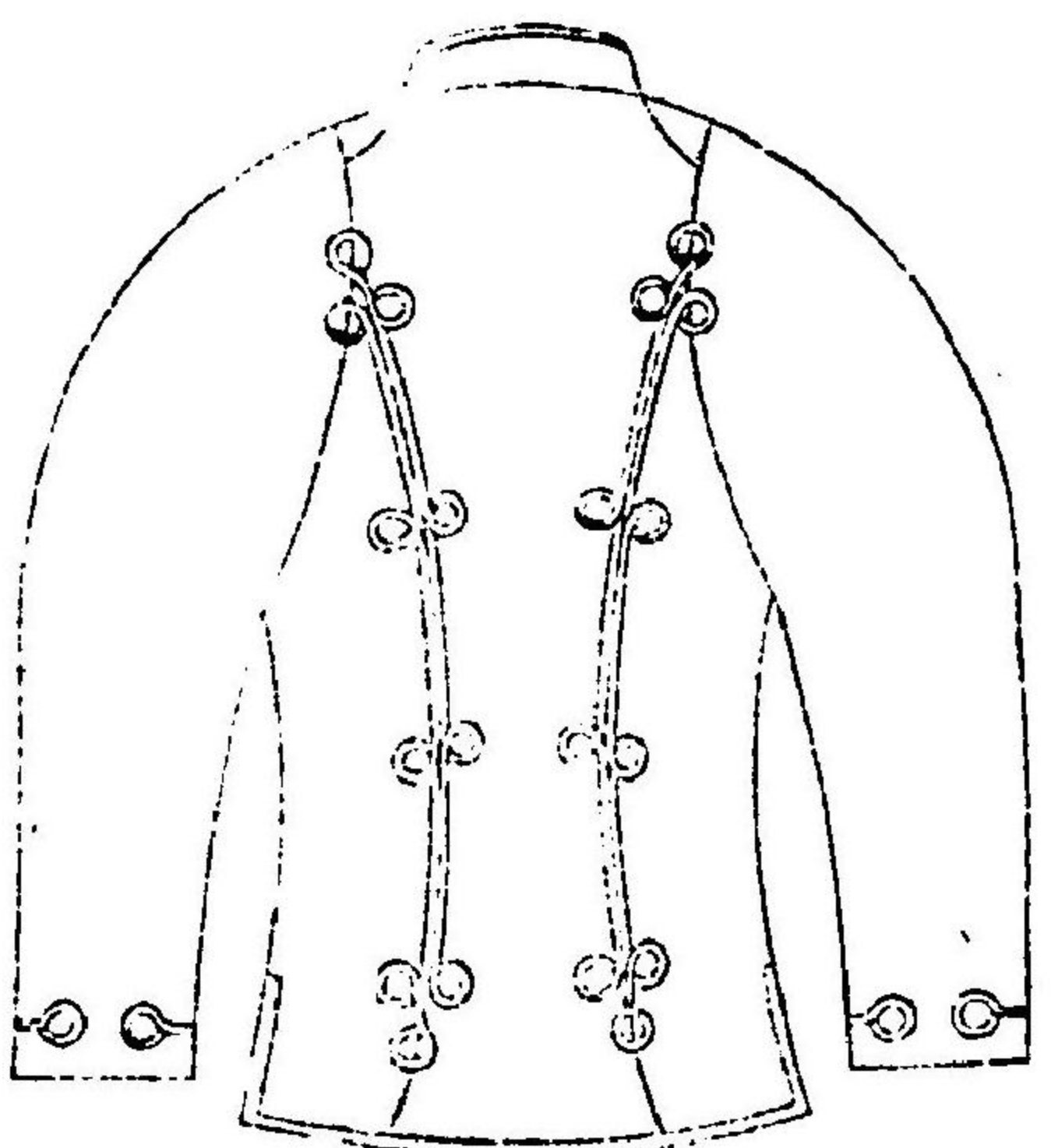
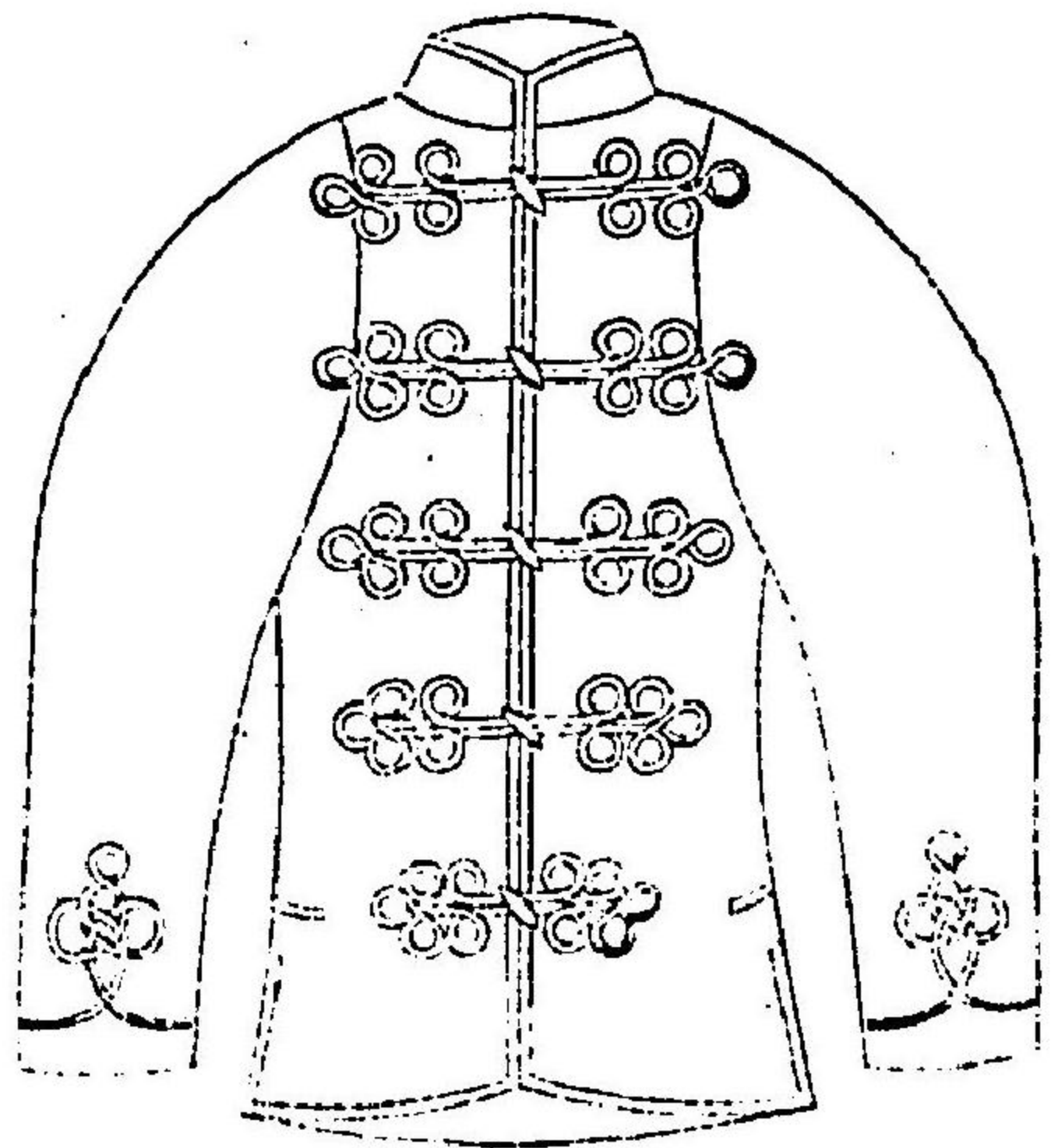

○記三套第十六號 (六月二十九日)
來七月四日招魂社大祭被執行候條本日午前第六時諸官員並艦船在營卒夫等先例之通一同參拜可致
候尤不參之者ハ前日可届出候事
○記三套第十七號 (七月二日)
(本文ハ砲兵生徒市川運朝逃亡處分ノ件略ス)
○記三套第十八號 (七月三日)

昨六年十一月招魂祭之節清祓直會兩日共正午十二時退省之儀相違置候處自今直會之日ト其翌日ト兩日正午十二時退省ト相定候條此旨相違候事

○記三套第十九號 (七月三日)

出頭退出時限之儀今三日ヨリ午前第八時出勸午後第二時退出ト相定候條此段爲心得相違候事

但諸寮司等ニ於テ事務之都合ニ因リ差支無之應ハ右時限適宜タルヘク候條取極之上可届出候事

○記三套第二十號 (七月十日)

本年一月ヨリ六月迄半季結局概算調致候ニ付別紙雛形ニ倣ヒ來ル十五日迄ニ取調會計局ニ可差出此旨相違候事

(別紙)

半季概算ノ雛形

定額之部

一金何萬圓

一金何萬圓

ノ金何拾萬圓

内

△印金何萬圓

此小譯

金何萬圓

金何萬圓

明治六年中定員ノ
同本年一月ヨリ六月迄
定員一ヶ月何萬圓宛

本年一月ヨリ六月迄會計
局ヨリ請込

六年分殘額ニ當ル

本年分ニ當ル

差引金何萬圓

未請或請越

△印ノ金高ヲ再ヒ爰ニ出ス

一金何萬圓

内

金何萬圓

此小譯

何萬圓

何萬圓

ノ

差引

金何千圓

翌リ會計局へ返納或ハ
翌月越

定額外或ハ概額之部

一金何萬圓

一金何萬圓

ノ金何萬圓

内

金何萬圓

内

六年中許可濟請殘
金高
本年一月ヨリ六月迄許可
濟金高

本年一月ヨリ六月迄會計
局ヨリ請込高

何萬圓 納帳濟
何萬圓 假拂

差引

金何萬圓 未請
此請取方見込
金何萬圓 何月中
金何萬圓 何月中
金何萬圓 何月中

○記三套第二十一號 (七月十日)

艦船限雇入之者病死之節祭祀料被下方之義自今海軍定員同様被下候條此旨相達候事

○記三套第二十二號 (七月十日)

上等士官俸給制第八條同三拾貳條之内都合有之候ニ付伺濟ノ上別紙之通更定候條此旨布達候事
(別紙)

一 新任轉免及昇降級トモ請書ノ日ヲ以當日トス月俸ハ其十五日前後ノ區別ヲ以テ支給スヘシ假令

ハ上半月ノ内昇級ノ者ハ全月分昇等ノ俸ヲ賜ヒ下半月ノ内同斷ノ者ハ下半月分ヨリ昇等俸ヲ賜フ尤上十五日以内降級ノ者ハ上半月分ハ舊等ノ俸ニシテ下半月分ヨリ降等ノ俸ヲ賜フ又下半月ノ内降級ノ者ハ其翌月ヨリ降等俸タルヘキ事

十一年海軍省丙第
八十六號達ヲ以テ
三年海軍省丙第
十五號達ヲ以テ祭
祀料廢止
十九年海軍省令第
六十號ヲ以テ廢止

一 常備艦豫備艦ハ常碇泊所及出艦中トモ第一表ノ加俸全數賜リ候事

一 練習艦測量艦加俸之儀常碇泊中ハ常備艦加俸ノ三分ノ二航海中ハ全數賜候事

十二年海軍省丙第
百五號達ヲ以テ文
中增加十三年同丙
第五十一號達ヲ以
テ改正増補
十二年海軍省丙第
百五號達ヲ以テ改
正

但艦長ハ其艦ノ等級ニ相當シタル官等ニ依テ加俸ヲ賜フ譬ヘハ大佐ニシテ三等軍艦ノ長タル
ハ中佐三等軍艦長ノ加俸ヲ給シ又少佐ニシテ三等軍艦ノ長タル時モ中佐三等軍艦長ノ加俸
ヲ給スル如シ副長モ右ニ準スヘキ事
一 運送船ハ常備艦測量艦附屬トシテ出船ノ時ハ常備艦同様ノ加俸ヲ賜フ常碇泊中ハ加俸賜ワラサ
ル事

但附屬外物品運漕ノ節増給ハ第九條ノ通タルヘキ事

一 測量艦ニ乗組測量トシテ出張ノ官員ハ其官相當ノ加俸及食卓料ヲ賜リ候事

一 凡文官十一等ヨリ十五等迄ハ渾テ加俸少尉補相當食卓料ハ少尉相當賜候事

但等外吏ハ一日金廿五錢ツ、ノ賄料ノミヲ給シ候事

一 渾テ稽古ノ爲ニ乗組モノハ加俸ハ四分ノ三ヲ給スヘキ事

同第三十貳條ノ内一章二章ヲ左之通相改

一 機關士官在役非役俸及食卓料トモ第五表ノ通タルヘキ事

一 機關士官ノ乗艦加俸ハ第八條ノ制限ニアラス渾テ第五表ノ通賜リ候事

○記三套第二十三號 (七月十日)

出頭退出時限之儀去三日記三套第拾九號ヲ以相達置候處右本月十二日ヨリ休暇中午前第八時出勤
正午十二時退出ト相定候條此旨爲心得相達候事

○記三套第二十四號 (七月十日)

艦内教授役三上長以下被服並帽沓等之類渡方之儀昨六年九月甲第百九拾號ヲ以提督府ヨリ可相渡

明治七年七月 海軍省 達 記三套第二十三號 記三套第二十四號

十年海軍省丙第
十六號達ニ依リ消
滅

十二年海軍省丙第
二十五號達ヲ以テ
改正増補
十四年海軍省丙第
五號達ヲ以テ削除

旨相達置候處都合有之追而其成規相定候迄從前之通本省宛ニテ申出倉庫課ヨリ相渡ヘク候條此旨相達候事

○記三套第二十五號 (七月十五日)

出頭退出時限之儀去ル十日記三套第貳拾三號ヲ以テ相達置候ニ付テハ右休暇中諸進達等午前十時限ニ可差出此旨相達候事

但臨時差向候事件ハ非此限候事

○記三套第二十六號 (廢號)

○記三套第二十七號 (七月十七日)

艦船限リ雇入之者病氣等之節是迄定員同様入院爲致來候處以來ハ其艦船内ニ於テ一通リ醫療致シ急速全快ノ見込無之跡代之者雇入候節ハ本人乘組差免身元引受人ヘ直ニ引渡可申此段相達候事

○記三套第二十八號 (七月二十二日)

下士卒夫規律ヲ犯スモノ其本律内ニ於テ擬議ス可ラサル輕犯ニ屬スル時ハ其是ヲ罰スル所之典ナキ能ハサルニ因テ裁判所ヨリ別冊之通伺出候ニ付此旨布達候事

(別紙)

懲罰假規則

凡ソ下士卒夫規律ヲ犯ス者ハ軍律ニ備ル所アレトモ輕罰ニ處スル其刑五

- 第一 禁錮
- 第二 雜役
- 第三 立番
- 第四 謹慎

八年海軍省記三套第百二十七號達參
第十九號ニ依リ消滅
十二年海軍省丙第
四十六號達ヲ以テ
但書追加
十四年海軍省丙第
七十九號達ニ依リ
消滅

八年海軍省記三套
第八十七號達ヲ以
テ規則中改正

第五 營外禁足

- 一 禁錮ハ罪ノ輕重ニ依テ一週ニ週三週ノ別アリ親友ノ通問ヲ許サス
- 一 雜役ハ其罪ノ輕重ニ從ヒ三日ヨリ三週間ノ別アリ其隊中食事ノ運送ヲナシ食器等ヲ洒洗シ或ハ仕ヒ水汲揚部屋部屋内外雪隠等ノ掃除ヲ役ス
- 一 立番ハ罪ノ輕重ニ從ヒ一日ヨリ一週間ノ別アリ樂隊ハ樂器ヲ携ヘ番兵屯所ノ前ニ立タシム但シ朝六時ニ初メ夕六時ニシテ止ム
- 一 謹慎ハ罪ノ輕重ニ從ヒ一日ヨリ三週ノ別アリ部屋ヨリ外出ヲ禁シ親友ノ通問ヲ許サス操練並番兵等ノ節ハ之ヲ勤メシム水夫モ亦之ニ準ス休足ノ時間ニ及ンテハ謹慎ノ形ヲ設ケ外方ノ公務ヲナサシムル事ヲ止ム
- 一 營外禁足ハ公務ヲナサシムル事平常ノ如シ唯私用外出ヲ禁ス

記三套第四十九號
達ヲ以テ追加

- 第一條 允許ヲ受ケ外出致シ規則ニ背キ歸營歸艦遲刻ニ及フ者
 - 下士 謹慎三日
 - 卒夫 謹慎一日
- 同 四拾分間
 - 下士 謹慎五日
 - 卒夫 雜役三日
- 同 一時間
 - 下士 謹慎一週間
 - 卒夫 立番一日或ハ雜役五日
- 同 二時間ヨリ四時間ニ至ル
 - 下士 謹慎二週間
 - 卒夫 立番二日或ハ雜役一週間
- 同 五時間以上
 - 下士 謹慎三週間

同

十時間以上

卒夫 立番三日 改ハ
雜役二週 間
下士 禁細ヲ以テス
三週ヲ以テス

但疾病盜賊等ノ難ニ罹リ證據アル者宿メテ治セス

第二條 擅マ、ニ營ヲ出テ艦ヲ離ル、者其他ニ在ル時間ニ因テ前條ニ一等ヲ加フ下士禁錮三週ニ

當リ一等ヲ加フル者滿日ノ後一週間科番ヲ勤メシム卒夫ハ立番四日加フルニ雜役一週間一時行

程ヨリ遠ク距ル者其近所ニ在ルモ黙呼ニ會セサルノ後四拾八時ヲ過ル以上ハ軍律ニ備ル

第三條 營外ニ於テ酩酊シ或ハ兇暴劫掠ノ所行ニ類スル者或ハ喧嘩口論ニ及フ者等輕キハ立番或

ハ禁錮ヲ以テス下士ハ謹慎ヨリ禁錮ニ處ス事理重キ者ハ軍律ニ備ル營内ニ於モ亦同シ若他人ヲ

鼓舞シ前顯ノ所行ニ至ラシムル者本犯ト同ク論ス下士ハ一等ヲ加フ

第四條 長官ヨリ命スル所ノ事件輕細ニ屬シ悍拒一二言語上ニ在レハ下士ハ謹慎ヨリ禁錮ヲ以テ

論ス卒夫モ亦同シ

第五條 營中艦内ニアリテ他人ノ暴惡ヲ知テ申告セサル者事理輕キハ前條ノ例ニ因テ論ス卒夫ハ

雜役立番ニ處スルモ可ナリ

第六條 同艦同隊ノ者途中ニ於テ病疾或ハ其身害アルヲ見テ救ハサル者下士ハ謹慎ヨリ禁錮ヲ以

テ論シ卒夫ハ雜役立番ニ處スルモ可ナリ

第七條 番兵規則ニ背ク者少細ニシテ事ニ害ナキ者ハ前條ノ例ニ同シ

第八條 鑑札並ニ手帳ヲ遺失スル者營外禁足二週間ニ處ス但本省ノ印鑑ヲ遺失スル者ハ國典ニ備

ハル

第九條 渡付ノ要器或ハ部屋付ノ官物ヲ破毀スル者過誤失錯ハ其輕重ニ從ヒ謹慎或ハ立番雜役ニ

處ス故意爰ニ及フ者ハ軍律ニ據ル

第十條 使用ノ節書狀等ヲ遺失スル者頗ル些少ニシテ事ニ害ナキ者ハ謹慎ヨリ禁足ヲ以テ論シ重

キハ本省ノ裁斷ニ附ス

第十一條 竊盜賊一兩以下並賭博ノ輕キ者等懲罰ニ屬スト雖モ之ヲ犯ス者ハ本省ノ裁斷ニ附ス

以上

○記三套第二十九號 (七月二十二日)

第一貯蓄船之義自今原名ニ復シ攝津艦ト改稱候條爲心得此旨相達候事

○記三套第二十號 (廢止)

○記三套第二十一號 (七月二十七日)

第一貯蓄船之儀過ル二十二日攝津艦ト改稱候旨相達候處右ハ去十八日改稱ノ上練習艦ニ相定候儀

ニ候條此旨更ニ相達事

○記三套第二十二號 (七月二十九日)

(本文ハ北海丸船番號ノ件略ス)

○記三套第二十三號 (八月二日)

別紙之通御達相成候ニ付事務上ニ於テ御垂問ニ可相成條件等有之候ハ、議案相添來二十日限可差

出此旨相達候事

(別紙)

院 省 使

十三年海軍省丙第
五十四號達ヲ以テ
第十四條改正
十四年海軍省丙第
十八號丙第五十七
條達ヲ以テ第十二
條第十三條增加
十九年海軍省丙第
二十四號達ヲ以テ
廢止
九年海軍省丙第三
十二號達ニ依リ消

記三套第四十九號
達ヲ以テ追加

明治七年八月 海軍省 達

記三套第二十九號

記三套第三十號

記三套第三十一號

記三套第三十二號

記三套第三十三號

一一一

明治七年七月二十五日

○記三套第三十四號 (八月二日)

太政大臣三條實美
府 縣

海軍兵學寮自費生徒入寮之儀別冊之通差許候條志願之者ハ同寮ニ願出候様可被相違此旨布達候事
但別冊中當八月十五日限り可願出ト有之候得共來九月十日迄延期候條當日迄各志願之者ハ同寮
ニ願書可差出此旨申添候事

(別冊)

一當明治七年十月中旬於海軍兵學寮自費生徒凡二十八撰舉相成候條府縣華士族平民ヲ論セス入寮
志願ノ者ハ左ノ件々熟知ノ上身元引請人附添八月十五日限り兵學寮へ願書可差出事
但身元引請人ニ相立候者ハ東京府在住或ハ寄留ノ者ニ限ルヘキ事
一願書案文左ノ如シ但シ正副二通出スヘシ

何年何月何日於	何府縣華士族卒或平民
何國何郡何地生	何某倅弟
父兄住所何々	何
當人住所何々	某
	當何歲何月

右之者於御寮學術修業仕度志願ニ付御検査之上入寮御許容
被成下度奉願候同人入寮中ハ私儀身元引請人ニ相立御規則
之通無遲滯月々納金可仕候也

何府縣實屬華士族卒或平民
東京何大區何小區何町何番地

明治六年何月

何 某 印

海軍兵學寮御中

折返シ返

前書之通相違無之候也
年 月 日

何府
何縣 印

一入寮差許スヘキ生徒ハ入寮ノ節十三歳以上十五歳以下タルヘシ
一願書差出シ候者ハ九月上旬ヨリ兵學寮ニ於テ左ノ通検査有之合格之者ヲ撰舉ス

第一 身體 筋骨強壯疾病無之哉ヲ検査ス
第二 作字 手跡或ハ書翰等ヲ検査ス
第三 讀書 是迄學ヒタル書籍ニテ検査ス

但シ英學洋算等ヲ學ヒタル者ハ同ク之ヲ検査ス
一滿十七歳迄ヲ在寮期限ト爲ス
一生徒入寮ノ節誓書致スヘシ
一身元引請人ヨリ毎月三日迄ヲ限り其月ノ入費金拾圓宛兵學寮へ納ムヘシ但シ第二期ニ進ムルハ
此金高ノ一割ヲ減シ又五期ニ進ムルハ二割ヲ減スヘシ尤在寮中衣服其外諸雜用小遣錢ニ至ル迄
兵學寮ヨリ取賄フヘシ
但シ「ブランケット」一枚五ツ布蒲團一枚三布蒲團一枚靴二足靴刷一個「フナチル」下綿絆五枚下

股引五枚靴下足袋十足替古用筆墨紙並必用ノ手道具等ハ初メ入寮ノ節而已持參致スヘシ
 一前件納金ノ期限ヲ遲延スル者ハ毎月四日以後一日ニ付五拾錢ノ罰金ヲ相添ヘ納金致スヘシ
 一十七歳ニ至リ預科學成業ノ大試アリ此大試ハ本省及ヒ兵學寮ノ諸官員立會ノ上試檢スヘシ
 大試合格ノ者武官ハ勿論省內何局ニテモ當人ノ望ミニ任セ本科ヘ從事セシムヘシ
 大科成業ノ後テ他局海軍省ノ外ヘ轉任致シ度望ミノ者ハ本人ノ志願ニ任スヘシ然レモ本科成業
 ノ後テ周二年ノ間ハ本人ノ學術及ヒ其才能ニ從テ相當ノ俸給ヲ與ヘ必ス省內ニ奉職セシムルモ
 ノ也

明治七年五月

海軍卿 勝 安芳

豫 科 學 表

學 科	初 期	二 期	三 期	四 期	五 期	六 期
史 學	東 京 區 分 郡 縣 史	日 本 史 略	泰 西 史 鑑	萬 國 新 史		
地 學	東 京 區 分 郡 縣 地 理	日 本 地 理 新 編	地 理 新 編	地 理 新 編		
尺 牘 學	啓 蒙 手 習 文 步	風 俗 二 往 來 帖	尺 牘 作 文 同			
博 物 學	木 材 紙 油 漆 博 物 新 編	高 級 自 然 史 學 要 論	化 學 大 意 同			
讀 書	單 語 篇 章 蒙 教 草 勸 善 訓 蒙	西 國 立 志 編 同				
醫 書	講 筵 筆 記 同					
	同					
	繼 全 學 外 療 一 論 斑					

算 術	學 數		多 點 透 視 形 原 理	平 面 幾 何 法 迄	立 體 全 部 平 面 式	立 體 交 切 影
	學 何 度	比 例 迄				
英 學	會 書 第 一 二 課 程	第 三 課 程	會 話 會 話 會 話	會 話 會 話 會 話	會 話 會 話 會 話	會 話 會 話 會 話
	會 書 第 一 二 課 程	第 三 課 程	會 話 會 話 會 話	會 話 會 話 會 話	會 話 會 話 會 話	會 話 會 話 會 話
佛 學	會 書 第 一 二 課 程	第 三 課 程	會 話 會 話 會 話	會 話 會 話 會 話	會 話 會 話 會 話	會 話 會 話 會 話
	會 書 第 一 二 課 程	第 三 課 程	會 話 會 話 會 話	會 話 會 話 會 話	會 話 會 話 會 話	會 話 會 話 會 話
書 學	會 書 第 一 二 課 程	第 三 課 程	會 話 會 話 會 話	會 話 會 話 會 話	會 話 會 話 會 話	會 話 會 話 會 話
	會 書 第 一 二 課 程	第 三 課 程	會 話 會 話 會 話	會 話 會 話 會 話	會 話 會 話 會 話	會 話 會 話 會 話
水 泳	會 書 第 一 二 課 程	第 三 課 程	會 話 會 話 會 話	會 話 會 話 會 話	會 話 會 話 會 話	會 話 會 話 會 話
	會 書 第 一 二 課 程	第 三 課 程	會 話 會 話 會 話	會 話 會 話 會 話	會 話 會 話 會 話	會 話 會 話 會 話

○記三套第三十五號 (關號)
 ○記三套第三十六號 (七月三十日)(回章)
 御布告(御布達)摺物等之義(一般關係ノ分ハ)是迄五十部宛御回達相成候處當省所轄諸艦船等へ
 配達之都合有之候ニ付自今五十部宛御回相成度此旨兼テ及御懸合置候也(文中括弧ヲ施スモ
 ○記三套第三十七號 (八月七日)
 小倉縣 大分縣 白川縣
 宮崎縣 鹿兒島縣

明治七年八月 海軍省 達 記三套第三十五號 記三套第三十六號 記三套第三十七號 一一一五

十八年第二十三號
 布達ニ依リ消滅
 記三套第九十六號
 達察者

今般水火夫四百名其縣々ヨリ徵募致候條壬申九月當省乙第二拾七號ヲ以及布達置候徵募規則ニ照準各管下志願之者姓名取調豫メ其廳へ取纏メ置候條可致尤當省官員近々出張巡回検査可致候條此旨相達候事

○記三套第三十八號 (八月八日)

- 豐岡縣 鳥取縣 島根縣
- 飾磨縣 岡山縣 小田縣
- 廣島縣 福岡縣 山口縣
- 佐賀縣 長崎縣

先般中水火夫貳百五拾名其縣々ヨリ徵募致候段相達置候ニ當省官員爲検査派出致居候處尙又四百名共縣々並ニ外五縣ヨリ今般更ニ徵募候條兼テ相達置候徵募規則書ニ基キ志願之者姓名等取調置可申此旨相達候事

但貳百五拾名ハ年齡十四歳ヨリ十八歳迄ト先般相達置候得共右ハ廢止更ニ徵募規則之通相心得可申候事

追テ佐賀縣之義元唐津領之分而已ト先般相達置候處此度ハ管下一般ニ徵募可致候條此旨副達候事

○記三套第三十九號 (八月八日)

東京府

當省軍醫寮ニ於テ自費生徒五拾名今般検査ノ上通學差許候條右志願ノ者ハ當八月廿日迄同寮へ申出候條其府下一般ニ布達相成度此旨相達候也

○記三套第四十號 (八月八日)

東京府

乾行艦之儀自今五等艦ト被相定候條此旨相達候事

○記三套第四十一號 (八月九日)

記三套第九十號達

今般海兵二百五拾名及樂鼓手二拾名其府貫屬並府下寄留人之内ヨリ徵募候條壬申九月當省乙第百貳拾七號ヲ以及布達置候徵募規則ニ基キ志願之者姓名取調本管添紙ヲ以當省へ願書差出候條府下一般へ布達相成度此段相達候也

○記三套第四十二號 (八月)

府 縣

艦内教授役三上長及下士以下家族扶助金之義是迄家族無之者エモ相渡來候處來九月一日ヨリ相廢止候條此段相達候事

○記三套第四十三號 (八月十四日)

- 名東縣 愛媛縣 高知縣
- 濱田縣 飾磨縣 岡山縣
- 小田縣 廣島縣 山口縣
- 福岡縣 三潞縣 佐賀縣
- 小倉縣 大分縣 白川縣
- 宮崎縣 鹿兒島縣 長崎縣

今般海兵四百四拾名其縣々ヨリ徵募致候條壬申九月當省乙第百貳拾七號ヲ以及布達置候徵募規則書ニ照準各管下志願之者姓名相調豫メ其廳へ取纏メ置候條可致尤當省官員近々出張巡回検査可致候條此旨相達候事

○記三套第四十四號 (八月)

府 縣

艦内教授役三上長及下士以下往々移籍改名之者有之家族扶助金給與等之節差支不尠候條自今戶籍並姓名變換有之候節ハ必ス其區戶長ノ調印ヲ以管轄廳ヨリ當省へ可届出此旨布達候事

○記三套第四十五號 (八月十七日)

東京府

十年海軍省乙第七號達
八年海軍省乙第七號達
同乙第七號達ヲ以テ廢止

十一年海軍省乙第二號達
六號達參看

十四年海軍省丙第四十六號達ヲ以テ廢止

記三套第九十六號達參看

記三套第九十號達
參看

八年海軍省記三套
第三十六號達ニ依
リ消抄

九年八月三十一日
軍醫寮ヲ廢シ軍醫
寮學舎ヲ軍醫學舎
ト改稱十五年八月
二十八日醫務學舎
ト改稱同年海軍省
乙第五號達ニ依リ
消滅

明治七年八月 海軍省 達 記三套第四十六號 記三套第四十七號 記三套第四十八號

一一一八

今般海兵三百五十名及樂鼓手三十名其府貫屬府下寄留人ノ内並各縣ヨリ徵募候條壬申九月當省乙
第二百二十七號ヲ以及布達置候徵募規則ニ基キ志願之者姓名取調本管添紙ヲ以當省へ願書差出候様
府下一般へ布達相成度此段相達候也

○記三套第四十六號 (八月十七日)
徒刑滿年歸縣之者旅費渡方之儀是迄確定無之候處六年五月甲第百三拾五號布達放逐處刑之者同様
金拾八錢七厘五毛宛自今被下候事

○記三套第四十七號 (八月二十二日)
府 縣
海軍兵學寮生徒本年入寮志願之者ハ當八月十五日限リ同寮へ願出候様六月中記三套第十號ヲ以及
布達置候處今般特別之詮議ヲ以本月三十一日迄延期候條各志願之者ハ當日迄ニ同寮へ願書差出候
様無洩至急可被相達此旨相達候事

○記三套第四十八號 (八月二十三日)
今般海軍軍醫寮學舎規則別冊之通相定候條此旨相達候事

(別冊)
海軍軍醫寮學舎規則
第一條 軍醫寮學舎ハ生徒ヲ教育シテ海軍醫官ニ撰舉スルタメニ設ル處ナレハ生徒等能其意ヲ體
シ勉勵成業ノ上其旨趣ニ答ルヲ以テ標的トナスヘシ

第二條 生徒ヲ分テ内外トス内生徒ハ官費ヲ以テシ其員ハ二十名ヲ限リ第五條第六條ノ手續ヲ經
テ之ヲ入舎セシメ外生徒ハ自費ヲ以テシ其員ハ五十名ヲ限リ第五條ノ手續ヲ經テ其通學ヲ許シ
内生徒ニ闕員アレハ期ニ至リ試驗ノ上之ヲ補充ス

第三條 内外生徒ヲ許スヘキ年齡ハ十一歳ヨリ二十三歳迄トス而シテ十一歳ヨリ十六歳迄ヲ幼年

生徒ト唱へ學期七ケ年豫科ニケ年本科五ケ年トシ十七歳ヨリ二十三歳迄ヲ壯年生徒ト唱へ學期五ケ年本科トス
第四條 生徒入舎ノ闕員ヲ補フハ每年四月九月ノ二期ニ於テス故ニ志願ノ者ハ第五條第六條ニ照
準シテ出願スヘシ

第五條 入舎願書案左ノ如シ
入舎願書料紙美濃紙ニツ折
通學願書ニ通ヲ出スヘシ
何府縣華士族平民カ
何官カ
何誰長男弟或ハ附籍カ
當何年何月

何年何月
何府縣華士族平民カ
何官カ
何誰長男弟或ハ附籍カ
當何年何月

右之者海軍醫心願ニ付試驗ノ上入舎許容被成下候様仕度此段奉願候以上
何府縣華士族平民カ
何官カ
何誰長男弟或ハ附籍カ
當何年何月

何年何月
何府縣華士族平民カ
何官カ
何誰長男弟或ハ附籍カ
當何年何月

前書之通相違無之候也
海軍軍醫寮
御中
何府縣 印

但身元引受人ハ總テ東京在住或ハ寄留ノ者ニ限ルヘシ尤外生徒ニハ府縣ノ證印ヲ要ス
第六條 入舎試驗ノ條目左ノ如シ

第一 體格
第二 作字 案文ヲ出シ筆蹟ヲ試ム

明治七年八月 海軍省 達 記三套第四十八號 (海軍軍醫寮學舎規則)

一一一九

第三 讀書國史略

第四 英獨佛ノ内語學

第五 算術加減乘除

以上十一歳ヨリ十六歳迄

第一 體格

第二 作文問題ニ從ヒ案文ヲ作ル

第三 國史 大略通曉

第四 英獨佛學ノ内一科通曉

第五 算術加減乘除ヨリ開方ニ至ル

以上十七歳ヨリ二十三歳迄

右試験及第ノ者ニ内生徒ヲ命スルル左ノ誓書ヲ出サシム

誓書案

今般試験ノ上軍醫生徒願之通許容相成候ニ就テハ寮中ノ規則堅ク遵奉シ滿期成業ノ後ハ誓テ十五ヶ年間奉務勉勵仕轉任辭職等希望候儀致間敷仍テ誓書如斯候也

何年何月

何 誰 印

海軍軍醫寮

御 中

第七條 試験ノ節及第セサル者ト雖モ學才アリテ他日成業ノ見込アル者ハ評議ノ上卿ニ具陳シ其許可ヲ得テ入舎セシムルコトモアルヘシ

第八條 他方ニテ修業ノ者試験ノ上入舎ヲ許スルハ其年齡學業ヲ參考シ幼壯相當ノ生徒ヲ命スヘシ

第九條 内生徒年限中共業ニ堪ヘサルカ他ノ事故アリテ退舎スルカ或ハ軍醫奉職ノ年期未滿ニシテ辭職スルルハ其入舎中ノ諸費ヲ返納セシム若シ當人返納スルコト能ハサルハ身元引受人ヨリ辨納セシムヘシ

但病死ノモノ或ハ自然病患ニ罹リ學業ニ堪サル者及ヒ勉勵スト雖モ才力乏シク學術進歩セサル者等事實判然タル上ハ退舎セシメ學費ハ返納ニ及ハス

第十條 内生徒ニ闕員アリテ試験ノ上外生徒ヲ以テ之ヲ補充スルルニ照ス共奉務年間ハ内生徒トナリシヨリ以後ノ年數ヲ倍算ス營ヘハ二年間内生徒タレハ奉務四年トシ三年ナレハ六年トスヘシ但其器ニ當リ他ヨリ拔擢シテ内生徒タラシムルモ此ニ準ス

第十一條 幼年生徒ハ豫科學期ヲ二ヶ年トシ大試業ヲ經テ本科ニ轉ス其豫科條目左ノ如シ

國史 習字 英國綴字 同讀法 同會話 同文典 作文 地理學

萬國歷史 數學 羅甸學 佛學或ハ獨學 化學概略 理學

第十二條 壯年生徒ハ本科學期ヲ五ヶ年トシ大試業ヲ經テ及第ス其本科條目左ノ如シ

解剖學 局部解剖學 病體解剖學 組織學 生理學

化學 有機化學 無機化學 本草學 植物學 動物學 藥劑學

病理學 內科學 外科學 產科學 保全學 死體檢査學

第十三條 大試業ハ豫科本科共滿期ノ後トシ中試業ハ毎年三月七月トス尤大試業ニハ軍醫頭並教導掛ノ醫監以下列席シ小試業ハ特ニ教導掛醫監以下ノ品評ニ任ス

但非常上達ノ者ハ期年前ト雖モ大試業ヲ行ヒ且才能拔群ニシテ後日大成ノ見込アル者ハ外國留學ヲ命スルコトモアルヘシ

第十四條 中試業期或ハ期前ニ於テ二ヶ月以上病氣ノ者ハ後期ニ之ヲ行ヒ大試業期ニ病氣ノ者ハ

當時ノ評議ニ依リテ之ヲ處分スヘシ

但期前全瘥其期ニ試業受ケ度者ハ其志願ニ任スヘシ

第十五條 豫科本科共大試業落第ノ者ハ翌年再ヒ試業シ若シ再試落第ノ者ハ當寮適宜ノ職務ニ採用スルコトモアルヘシ

第十六條 毎年一月十一日ヲ以テ開業トス此日本省並當寮官員出席軍醫頭開業ノ式ヲ行ヒ次ニ教導掛醫官以下ノ内一員醫學ノ一科ヲ講スルヲ例トス

第十七條 定式休業左ノ如シ

御祭日御祝日

但六年第三百四十四號布告ニ因ルヘシ

日曜日

四月一日ヨリ同三十日迄

八月一日ヨリ九月三十日迄

十二月二十五日ヨリ翌年一月十日迄

第十八條 内生徒へ毎年給與スル衣服左ノ如シ故ニ受業ノ間他ノ衣服ヲ着スルヲ禁ス

夏服二着 肌着共

冬服一着 肌着共

帽子二箇

靴二足

靴下六足

右ノ外總テ自費タルヘシ

第十九條 外生徒着用ノ衣服ハ受業ノ間ト雖モ定制ヲ設ケス

但洋服ニアラサル者ハ必袴ヲ着スヘシ

第二十條 生徒病氣ニテ闕席スルモハ舎長へ届出舎長ヨリ之ヲ教導掛リ醫監へ申告スヘシ外生徒モ亦之ニ準ス

但内生徒舎中療養届キ難キ病症ノ者アルモハ當直醫官精診ノ上入院療養セシムヘシ

第二十一條 父母看病ノ爲メ歸省スルモハ醫案並其管轄府縣ノ證印ヲ以テ當寮へ出願スヘシ

但歸省中若シ本人發病日數六十日以上ニ及フモ本文ニ準ス

第二十二條 生徒左ノ件々アルモハ之ヲ本省ニ申達シ御輔ノ命ヲ以テ之ヲ退舎セシメ第九條ニ照準シテ學費ヲ返納セシムヘシ

第一 本寮ノ規則ニ背ク者

第二 先進ヲ凌キ後進ヲ侮リ教官ニ對シ無禮ノ者

第三 遊蕩放縱ニシテ教戒ヲ加フルモ所行ヲ改メサル者

第四 學業ヲ怠リ中試業ノ落第三度ニ及フ者

第五 不攝生シテ病ニ罹リ或ハ自己ノ越度ニ依テ身體不具トナリ學業ニ堪サル者

第二十三條 前條ヨリ輕キ過失ハ其次第二依リ寮中ニ於テ十日ヲ限り左ノ法ヲ以テ之ヲ戒懲ス

第一 舎外禁足

第二 舎外禁足ノ上舎内掃除

第三 別室禁錮

第二十四條 内生徒ニハ書籍ノ貸與ヲ許ス故ニ借覽ヲ欲スル者ハ教導掛醫監以下ノ差圖ヲ受ケ左ノ明細短冊ヲ出スヘシ

但借覽期限二ヶ月ヲ越スヘカラス尤覽了ラサルハ更ニ本文ノ手續ヲ以テ再借ヲ請フヘシ

半紙 二ツ切	書名	内生徒
	何年何月	姓 名

第二十五條 凡生徒官器官籍ヲ故ラニ損傷シ居室戸障ヲ破壊シ自ラ償フ能ハサルハ之ヲ身元引受人ヨリ辨納セシムヘシ

○記三套第四十九號 (八月二十四日)

先般記三套第二拾八號ヲ以懲罰假規則之義相達置候處右第一條並第四條中別紙之通追加候條此旨相達候事

(別紙)

第一條ノ内

貳十分間以上

同

四十分間以上

同

一時間以上

下士謹慎三日

卒夫謹慎一日

同

下士謹慎五日

卒夫雜役三日

下士謹慎一週間

八年海軍省記三套
第八十七號達
年同丙第七十九號
達ニ依リ消滅

同

第四條 長官ヨリ命スル處ノ事件輕細ニ屬シ扨拒一二言語上ニ在レハ謹慎ヨリ禁錮ヲ以テ論ス下士ハ一等ヲ加フ

○記三套第五十號 (八月二十六日)

當春佐賀縣賊徒征討之節戰死之者來ル二十八日於九段坂上招魂祭典別冊之通被爲行候條此旨相達候事(別冊ハ例祭文ニ付之ヲ略ス)

○記三套第五十一號 (八月二十七日)

明廿八日招魂祭ニ付諸官員並兵隊共參拜並常直之者ハ酒饌料金八錢宛被下候條午前第九時ヨリ十二時迄名刺ヲ以會計局ヨリ受取可申候事

但寮司部所府艦船ハ定額金ヲ以取替置追テ取調可申候事

○記三套第五十二號 (八月三十日)

九月十日迄休暇ヲ賜リ候旨太政官第八十四號御達相成居候處當省之義ハ都合モ有之候ニ付來九月ヨリ一六定暇之外都而平日之通出勤可致此旨相達候事

○記三套第五十三號 (九月三日)

當省文武官路費之儀當分別冊之通相定候條本月一日ヨリ施行可致候事

(別冊)

海軍文武官路費假規則

第壹條

一御用出張之輩海路飛脚船等ニ乘組ミ賃金相對拂ヲ以テ渡海ノ節ハ上中下等ノ定價船賃及一般定

記三套第七十九號
達參看同第九十四
號達ヲ以テ廢止

則ノ官船乗組日當其官等ニ應シ賜フ可キ事

但高官ノ輩從者アルト雖モ武官二等以上文官三等以上ハ各二人宛右以下武官六等文官七等迄ハ各一人宛ノ下等船賃ヲ賜ヘシ此制限ヲ超ル分ハ自辨トス

第二條

一現實陸地並旅行及早追晝夜兼行等ハ別表ノ通日當ヲ給フヘキ事

但一日十里詰ノ割ヲ以テ日當ヲ給フヘシ其端里數等ノ計算法ハ一般ノ定則ニ準ス

第三條

一官船乗組ノ時ハ賄料及一般定則之滯留日當ヲ給フヘキ事

但乗組中現日數ヲ以給フヘシ

第四條

一御用先並旅中滯留日當及此規則ニ漏洩スル條件ハ都テ一般ノ定則ニ準スヘキ事

但武官ノ輩ヘ給與法ハ六年九月當省第百八十一號布告之通

第五條

一東京横濱ノ間並大阪神戸ノ間往來ノ旅費ハ別表之通り給與スヘシ御用柄ニ寄り一日間ニ往來又

ハ二日ニ往返スルトモ其日數ニ應シ別ニ一般定則ノ滯留日當ヲ給フヘキ事

第六條

一此規則中並別表ニ武官ト稱スルハ將佐尉秘書主計軍醫及三副機關士ノ七官タル事

但中等士官以下ノ旅費ハ六年十月改正表ノ通タルヘシ

(別表)

路費日當表

官等	陸並旅行	海路船賃	官船乗組賄料及日當	早追及晝夜兼行	大坂東京間片道
武官三等以上	五圓九十五錢	外上等日當	外一等日當	七圓十四錢	一圓九十錢
武官四等以下七等迄	四圓七十錢	右	同	五圓六十四錢	一圓三十錢
武官八等以下十三等迄	三圓五十五錢	外中等日當	外中等日當	四圓二十六錢	九圓十錢
武官十四等以下	一圓五十錢	外下等日當	外下等日當	一圓八十錢	六圓十錢

○記三套第五十四號 (九月九日)

艦内教授役三上長及下士以下除隊之節給與品概則自今別冊之通相定候條此旨爲心得相達候事

(別冊)

艦内教授役三上長及下士以下除隊之節給與品概則

第壹條

一滿年永服ノ者並ニ死去或ハ作業中怪我致シ除隊ノ者

禮常略帽服雨衣靴等一切給ス

第貳條

一無年期ノ者無餘儀事故ヲ以永服ノ者ハ第一條ノ通り給與スト雖モ五ヶ年以内ノ者ハ第三條ニ同シ

第三條

一病氣ニテ向後共兵役ニ堪ユル見込ミ無ク除隊ノ者禮帽服ヲ除ク外第一條ニ同シ

二十一年海軍省丙第
二十六號達十三年
同丙第五十八號達
ニ依リ消滅

但自暴ニシテ病ヲ受ケ或ハ疵傷スル等ノ類ハ第四條ニ同シ

第四條

一有年期ノ者無餘儀事故ヲ以永暇ノ者

略服靴ノミ給ス略服渡シ方無キ者ハ常服ヲ以換之各條共同斷

第五條

一有罪除隊ノ者

氣候ニ應シ略服壹揃ノミ給ス

第六條

一艦船限リ雇入ノ者三ヶ年以上奉職ノ後定員ニ繰リ入レサル中永暇ノ者

第一條ニ同シ滿三ヶ年以内ノ者四條ニ同シ滿壹ヶ年以内ノ者第五條ニ同シ滿六ヶ月以内ノ者

ハ總テ給セス

右給與ノ節ハ各徽章ヲ除ク事

○記三套第五十五號 (九月十二日)

今十二日ヨリ出勤退出時限之儀午前第九時午後三時ト可相心得此段相達候事

○記三套第五十六號 (九月十三日)

本月二十八日招魂祭ニ付神酒料被下方之儀記三套第五拾壹號ヲ以相達置候處右ハ當日病氣引ノ外

參不參ニ不關被下候條此旨更ニ相達候事

○記三套第五十七號 (九月十四日)

海軍又武官員並艦内教授役三上長及下士以下諸生徒ニ至ル迄父母ノ疾病其他事故有之歸省及湯治之爲メ暇差遣候儀當分差止候條此旨爲心得相達候事

八年海軍省記三套第五十八號達參看

記三套第九十二號
達ニ依リ消滅
九月十五日番外達
及記三套第六十六號
達ニ依リ追加

十一年海軍省丙第三十二號達ニ依リ消滅

十年海軍省丙第三十二號達ニ依リ消滅
止十三年海軍省丙第六十四號達ニ依リ消滅
年同丙第三十七號達ニ依リ消滅
消滅年月不詳

記三套第七十四號
達ニ依リ文中追加
十一年海軍省丙第六十九號達ニ依リ改正

○記三套第五十八號 (九月二十日)

海兵隊大禮服並下士以下禮服之義詮議之次第有之當分別紙之通常服ニ代用爲致候條此旨爲心得相達候事

但鼓隊並喇叭手禮常服共緋羅紗ニ有之候處右者當分之内紺羅紗爲相用候事

(別紙)

一當分大禮服帽代用左之通

常服ヲ着シ帽ハ常帽ニ大禮帽ニ用ユル毛飾ヲ用ユ

劍帶ハ常帶ヲ帶ヒ且棒ヲ用ユ

一同禮服帽ニ常服ヲ代用ス

一常略服ハ異ナル事ナシ

○記三套第五十九號 (九月二十二日)

諸寮生徒之内諸艦船へ乗組之節俸給之義ハ武官俸給表第一表之通食卓料ハ海軍概則第十一條之通自今被相定候條此旨相達候事

○記三套第六十號 (九月二十三日)

各寮司局ヨリ他方へ電報候節至急差掛之事件等ニテ直チニ電信寮或ハ電信局へ引合候ハ、其段信案相副可届出候事

○記三套第六十一號 (九月二十四日)

諸艦船品海並橫濱須賀碇泊中艦内教授役三上長以下之者病氣入院治療央ニテ其本艦出帆ニ相成候節ハ當日ヨリ自然乗組免除候義ト可相心得此旨相達候事

但本文出帆之節ハ入院之者姓名等悉皆提督府へ可届出候事

○記三套第六十二號 (十月二日)
 清國軍艦及商船等ニ相用候旗章之義ニ付去ル八月廿日第八拾七號ヲ以テ公布相成候處右之内軍艦旗章雛形別紙圖面之通ニ候旨同國領事ヨリ調越候趣ヲ以外務省ヨリ迴來候條此旨爲心得相達候事
 (別紙圖面)

清國軍艦旗章四拾分一之圖

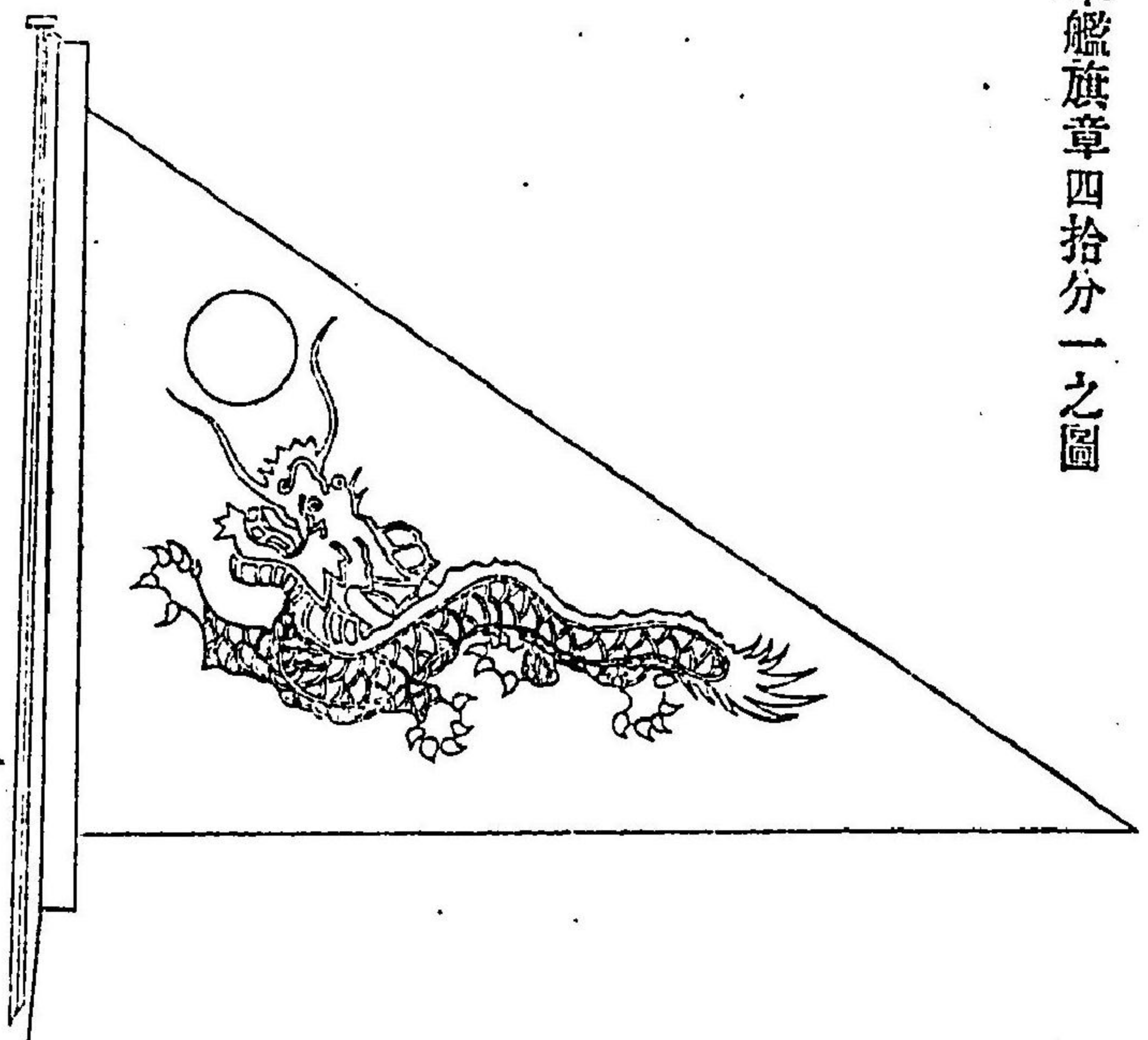

- 一 旗地 黃色
- 一 龍全身 青色
- 但シ鱗ノ界線及ヒ鬃角ハ白色
- 一 舌 赤色
- 一 眼珠白色瞳子黑色
- 一 珠 赤色
- 一 紐附 桃花色

消滅年月不詳

八年海軍省記三套第五十七號達ヲ以テ廢止

十年海軍省丙第七十三號達ニ依リ消滅

記三套第九十二號達ニ依リ消滅

記三套第七十九號達參看同第九十四號達ヲ以テ廢止

○記三套第六十三號 (十月九日)

各艦並寮司等備付之西洋書籍昨年中文書課於テ一應取調相濟候處其後定額等ヲ以更ニ買入候分有之候ハ右目錄至急文書課へ可差出候尤向後新規買入候分ハ毎年六月十二月兩度ニ無洩様目錄取調同課へ可差出此旨相達候事

○記三套第六十四號 (十月九日)

砲歩兵樂鼓手被服並香等破損之節ハ本年七月水兵本部へ相達候通壹人ニ付一ヶ月修覆料トシテ左之通相渡候條此段相達候事

但乘艦之者モ在營同様本年七月ヨリ相渡候義ト可心得事

一金六錢貳厘五毛 一ヶ月壹八分

但被服修復料

一金六錢貳厘五毛 一ヶ月壹八分

但香修復料

○記三套第六十五號 (十月十四日)

艦船限リ雇入之者雇入之節請人證書相副可届出ハ勿論ニ候處中ニハ無其義向モ有之候條自今請人證書正副貳通宛請取寫之分ハ其艦船ニ備置本紙相副其都度無漏可届出候此段相達候事

○記三套第六十六號 (十月十五日)

先般相達候記三套第五十七號布達面左之通追加候條此旨相達候事

養術之爲メ海軍醫ノ證書アリ入浴願出ル者ハ情實篤ト取札許可候儀モ可有之事

○記三套第六十七號 (十月十八日)

少尉補並艦内教授役三上長以下旅費之儀當分別表之通改定候條渡方計算法ハ從前一般之定則ニ準

明治七年十月 海軍省 達

記三套第六十三號 記三套第六十七號

記三套第六十四號

記三套第六十五號

記三套第六十六號

一一三一

シ來月一日ヨリ施行可致此旨相達候事

(別表)

(印ハ朱)

少尉補並艦内教授役以下旅費表

○印從前之通り其餘此度改正

官名等級	並旅行	海路渡航	旅中滞留	巡	早	追	官船乘組	内國渡航	片道	免
少尉補並艦内教授役三上長及下士十一等	五十錢	中等船賃外日當二圓	七十五錢	二十五錢	三圓	七十五錢	七十五錢	七十五錢	七十五錢	二圓
下士十二等	二十五錢	中等船賃外日當九錢	右	十一錢	七錢	七錢	右	同	同	五十錢
下士十三等	五十錢	下等船賃外日當六錢	五十錢	七十五錢	八十錢	八十錢	右	同	同	二十五錢
下士十四等	二十五錢	日當五錢	右	六十三錢	五十錢	五十錢	右	同	同	一圓
卒一等以下	一圓	日當四錢	右	五十錢	二十錢	二十錢	右	同	同	七十五錢

消滅年月不詳

八年海軍省記三套第七十六號達候事依り消滅

○記三套第六十八號 (十月十八日)
諸艦船及部府へ相渡置候小銃之儀損所有之候節ハ引換來候處中ニハ廢物ニ屬候品往々有之趣不都合之事ニ候就テハ自今烈風暴雨等之節相損候歟又ハ取扱之疎漏ニ關候歟其掛リニ於テ頓末篤ト調査致シ掛リ士官並取扱人之姓名及事實記載之上引換方申出候様可致此旨相達候事

○記三套第六十九號 (十月十八日)
今般英運送船シナンジング號當省へ買入船名高雄丸ト相定候條此段爲心得布達候事

○記三套第七十號 (十月二十二日)

明治六年十二月第四百廿八號公布出納順序之内ニ掲載有之候翌全年之費概算帳大藏省へ送付候ニ付テハ各廳ニ於テ費用一切ノ目的ヲ立概略別冊雛形ニ倣ヒ概算帳ヲ作り來ルニ三十一日迄ニ無遅延會計局へ可差出此段相達候事

(別冊)

(一八朱)

明治八年費用目途概算帳

察司府 所部 名

一金何程	官員月給	十二ヶ月分
内譯	文武官ハ左之通區別スヘシ	
金何程		何官何人
金何程		何等何々何人
金何程		何々何人
小以金何程一ヶ月分		何官何人
同		何等何々何人
同		何々何人
一金何程	小以金何程一ヶ月分	十二ヶ月分
内譯		
金何程		何等何人 一ヶ月分
同		何々 同

一金何程 附屬給料

十二ヶ月分

內譯

一金何程

一金何程

一金何程

內譯

同

同

一金何程

內譯

金何程

金何程

一金何程

內譯

金何程

金何程

一金何程

旅費

一金何程

免職賜金

但一ヶ月平均凡金何程之積

前年ト多員ノ差アラハ其事
故書載スヘシ以下此類トモ

何級何人 一ヶ月分
何々何人 一ヶ月分

用使何人一日一人何程宛
日數何人一日一人何程宛
給仕何人一日一人何程宛
日數何人一日一人何程宛

官員何人一夜一人何錢宛
日數何人一夜一人何錢宛
日數何人一夜一人何錢宛

教師何人登人ニ付
何程宛何人登人ニ付
何々何人登人ニ付

一金何程

內譯

金何程

金何程

同

一金何程

內譯

金何程

同

同

同

同

同

同

同

同

同

同

同

同

同

廳中備品代

椅子並テール新調
並修繕費
硯箱並桶火入等
雜器
何々

小買物代

諸紙

筆墨

炭茶蠟燭並燈油印肉
等ノ類並紙招立
諸簿ノ類

手問ノ類

何々

郵便並電信料

小營繕費

但一ヶ月平均凡金何程ノ積

厩費

十二ヶ月分
但馬何疋

別當何人給
一人付何程
飼菜大豆糠等
ノ代

雜費

△是ハ臨時手當並外國人墾墾費其他爲換手數料等選近ノ
入費見込ヲ組込ヘシ尤其費目ヲ但書ニシテ掲載スヘシ

△右之外月々經費明細表ニ倣フテ費目ヲ區分シ共外新タニ起手スヘキ事アラハ一々掲載スヘシ

總計金何程

臨時費

一金何程 何々築造費

但目的高金何程ノ内何程ハ七年中仕拂殘金本行ノ高金八年仕拂ノ積或ハ八年ニ若手スル建
築並電線アラハ本行ニ

倣フテ掲
載スヘシ

一金何程 何々建築或ハ發
電線

△是ハ風損等臨時ノ見込ヲ掲載スヘシ

一金何程 外國へ注文品何々代

但凡高金何程ノ内金何程ハ七年仕拂殘金本行之高金八年仕拂ノ見込

一金何程 外國へ注文器械何々代

但凡高金何程ノ内手附トシテ本行ノ金員八年仕拂ノ見込

右者明治八年費用一切之目途概算書面之通候也

月日

察司府 行 印

○記三套第七十一號 (十月二十日)

(本文ハ高雄丸船番號ノ件略ス)

○記三套第七十二號 (十月二十五日)

當節艦隊指揮不在ニ付テハ當分之内當備艦ヨリ諸願同居等進達之節都テ檢印系紙へ相認メ直ニ本

記三套第九十七號
達參看九年海軍省
丙第四號達ニ依リ
消滅

省ヲ宛差出可申此段相達候事

○記三套第七十三號 (十月二十七日)

諸向其所轄ヨリ界紙ヲ以申出候公文へ從前都テ於所轄應檢印界紙之添書相附シ差出來候處簡易輕
便之爲自今更ニ別紙雛形之通一般申出界紙へ其所轄應宛ニ相認メ尾端エ各所轄應見込相認メ長次
官捺印之未差出候様可致候此旨相達候事

但兵學寮之練習艦ニ於ル艦隊ノ艦隊ニ於ル水路寮之測量ニ會計局ノ諸課ニ主船寮ノ諸所ニ於ル
類ニ限リ候事

(雛形)

何々、、申出或ハ何出候也

何年何月何日

艦長 印

又ハ何課長 印

又ハ何掛某 印

所轄應宛

御中

前書之通御許可
御達 御田届 相成度此段申副候也

月日

本省

御中

諸所轄長長印
長次官印

○記三套第七十四號 (十月二十八日)

去ル九月廿五日記三套第六拾壹號ヲ以相達候布達面之内艦内教授役三上長以下之者病氣入院治療

六十一
改正
十九號達ヲ以テ

央之下へ左之通追加候條此段更ニ相達候事

左書

或ハ於裁判所入牢中

○記三套第七十五號 (十一月二日)

來ル六日招魂社大祭被執行候條本日午前第六時諸官員並艦船在營卒夫等先例之通一同參拜可致候尤不參之者ハ前日可届出候事

○記三套第七十六號 (十一月四日)

海軍始 每年一月九日

招魂祭

右兩件執行之當日着服之儀服制御確定以來布達無之疑惑之族モ有之由右ハ壬申十一月第三百七拾三號御布告之通大禮服着用日ト可心得此段更ニ相達候事

○記三套第七十七號 (十一月五日)

去三日 天長節酒饌料之儀本省ヲ除之外ハ一時練替ニテ渡置後日受取方申出候ニ付テハ於會計局取調之都合モ有之候條奏任以上ト判任以下ト別紙ニ書認メ受取方可申出此旨相達候事

○記三套第七十八號 (十一月五日)

諸寮生徒之内實地爲修業一時艦船へ乘組被命自然其艦船外國等へ出航滯艦中渡付之衣服破損之節ハ壬申五月二日乙第三拾六號並乙第三拾九號布達之通服仕立料並帽子料下賜候條其本艦出航先ニ於テ渡方取計可申隨テ服地ハ前以其艦船へ假ニ渡置仕立料之如キハ其艦船豫備金之内ヨリ相拂臨時入費ニ取調可申出此旨相達候事
但渡方期月之儀ハ六年四月十七日甲第八拾六號布達之通可相心得事

消滅年月不詳

記三套第九十四號 達ニ依リ消滅

十三年海軍省丙第四 五十八號達ニ依リ 消滅

九年海軍省丙第四 十號達ニ依リ

記三套第八十八號達 十年海軍省丙第八 十一號達參看十五 年同丙第四十七號 達ニ依リ消滅

○記三套第七十九號 (十一月八日)

本年九月記三套第五拾二號同十月記三套第六拾七號文武官並少尉補下士以下旅費改定候ニ付テハ各地出張候者六年六月太政官第貳百十三號各地布達到着日限公布ニ基キ支給候條此旨相達候事
但艦船乘組出張之者ハ非此限候事

○記三套第八十號 (十一月九日)

壬申四月號外下士以下ハ相渡置候被服等乘艦退艦共本人持參送り狀ヲ以往復云々及布達置候處往其儀無之艦船ニ留置其儘出港候趣不都合候條以來ハ免乘歸營並入院之節共艦船ニ於テ篤ト注意其都度送り狀相添本人へ附與可致此旨更ニ相達候事

○記三套第八十一號 (十一月十日 輪廊附)

府 縣

艦内教授役三上長及下士以下死去候者所持之物品等其親族共へ輸送之節驛路入費之義該府縣ニ於テ一時練替置遣テ金高取調證書相添當省ニ可申出候此旨相達候事

○記三套第八十二號 (十一月十日)

各廳月費總計内譯ハ於會計局一表ニ作り漸次納帳致來候處右ニテハ検査寮ニテ差支有之ニ付各廳一ヶ月毎ニ總計内譯表相添差出候様申來候條各廳ニ於テ別紙雛形ニ照準シ總計内譯表ヲ作り明細表ニ副可差出此段相達候事
但經費調書ハ是迄之通可差出事

(別紙雛形)

(印ハ朱書)

年號何月常額遣拂總計表

出納主任 官姓 名 印

金何程

内 金何程 全仕拂 本文朱書ハ差繼拂
金何程 差繼拂 有之節書載スヘシ

内譯

費目 金員

官員月給 金何程

内 金何程 差繼拂 本文ハ差繼拂有之費目
如記載スヘシ

等外月給 金何程

技術官給 同

海兵給 同

水火夫給 同

附屬給 同

諸雇給 同

外國人給 同

其他明細表費目ニ從テ書載スヘシ

前書之通相違無之候也

年號月日

官姓 名印

此處ヨリ諸費明細表ヲ綴込ヘキ事

○記三套第八十三號 (十一月十九日)

(本文ハ攝津艦番號ノ件略ス)

九年八月三十一日 軍醫寮廢止

○記三套第八十四號 (十一月二十二日)

從前艦船等ニテ雇入相成候看病夫之儀軍醫寮管轄被仰付候條自今同寮ニ可申出候且是迄雇入候者ハ其籍并證書相添ヘ同寮ニ送付可致候事

但航海中雇入相成候節ハ歸京ノ上同様同寮ニ可届出候事

○記三套第八十五號 (十一月二十日)

富士山艦之義三等艦ト被相定候條此段相達候事

○記三套第八十六號 (十一月二十四日)

艦内教授役三上長以下之者諸艦船乗組申付候節品海滯留ト雖モ風波等ニテ乗組難相成滯留候歟或ハ遠隔之諸港滯留中ノ如キハ即日出發程之都合モ整兼無餘儀滯留營等ノ時日ニ際シ日給渡方之儀以來乗組申付候當日ヨリ現乗組ノ前日迄日數ニ應シ乗艦之日給提督府ニテ相渡乗組之當日ヨリハ艦内ニ於テ相渡可申此段相達候事

但食料ハ從前之通陸地ニ於テハ一日一八十二錢ノ割ヲ以提督府ニテ相渡乗組之日ヨリハ十五錢ノ割ヲ以艦内ニテ可相渡事

右之通十二月一日ヨリ施行可致此旨相達候事

○記三套第八十七號 (十一月二十五日)

各寮司所等ニ於テ互ニ讓渡品有之節右代金定額之内ヨリ請取會計局ニ返附相成來候處右ニテハ收入之姿ニ相成不都合ニ付本年六月記三套第十三號布達雛形ニ倣ヒ請品代價調翌月月頭會計局ニ差出候上右金高讓渡方ハ定額之内ヨリ引去讓渡方ハ定額之外ニ相渡可申候條此旨相達候事

○記三套第八十八號 (十一月二十五日)

諸艦船石炭請拂調之儀別紙雛形之通取調來ル十二月分ヨリ每翌月五日迄ニ會計局ニ可差出此旨相

十一年海軍省丙第二
百二十六號達十七
年同丙第八號達二
依リ消滅

八年海軍省記三套
第十四號達ニ依リ
消滅

十年海軍省丙第二
十號達十六年同丙
第五十四號達參看

明治七年十一月 海軍省 達

記三套第八十四號

記三套第八十五號

記三套第八十六號

一一四一

達候事

(別紙雛形)

明治何年何月分石炭差引調

何船

先月殘高	何十萬斤	何月何日何處ヨリ或ハ何船ヨリ受取
本月受込高	〔内〕何萬斤	同
合計	何十萬斤	同
本月焚費高	何十萬斤	但 何晝夜ト何時間運轉分
差引殘高	何十萬斤	一晝夜ニ何萬斤當リ

右之通相違無之ニ付此段御届仕候也

主任ノ士官

官姓 名 印

艦長

官姓 名 印

何年何月何日

海軍省會計局

御中

九年海軍省丙第一
號達ニ依リ消滅

○記三套第八十九號 (十一月二十八日)
本省ハ勿論諸寮司等及其近傍ニ出火アル時ハ時刻ヲ移サス驅付ヘキ旨海軍條例第二十四條ヲ以確
定相成居候處諸官員中等閑ニ相心得居候テハ不都合之至ニ付自今一層注意致シ近火之節必驅付候

様可致此段更ニ相達候事

○記三套第九十號 (十一月三十日)

海兵及樂鼓手徵募之儀去ル八月中相達置候處滿員相成候ニ付差止候條此旨爲心得相達候事

○記三套第九十一號 (十一月三十日)

艦隊一等卒以下黜陟達方之儀指揮官不在之節ハ本省へ上申許可之上同港碇泊先任官乗組之艦名ヲ
附載シ艦長ヨリ可相達自然一艦ノ節ハ直ニ其艦名ヲ附載シ同様可相達此旨相達候事
但申渡候上ハ本省及ヒ提督府ニ其旨可届出事

○記三套第九十二號 (十二月四日)

海軍文武官員並艦内教授役三上長下士以下諸生徒ニ到ル迄父母之疾病其他事故有之歸省或ハ湯治
願等詮議之次第有之記三套第五拾七號ヲ以差止置候處自今被差許候條從前之通可相心得候此旨更
ニ相達候事

○記三套第九十三號 (十二月四日)

東京府 各縣

今般海軍會計局ニ於テ生徒二拾五名通學差許候條志願之者ハ別紙雛形之通相認メ本月二十日迄ニ
同局ニ願出候様一般へ布達相成度此段相達候事

(別紙雛形)

一今般海軍會計局ニ於テ生徒廿五名ヲ限リ試験ノ上入學差許候條志願之者ハ華士族平民ヲ論セス本月二十日
限リ會計局ニ左ノ如ク願書可差出候事
但身元引受人ハ東京在住カ或ハ寄留ノ者ニ限ルヘキ事

十年海軍省丙第四
十八號達參行

右之者海軍會計志願ニ付試驗ノ上通學許容被成下候様仕
度此段奉願候以上

何府縣華士族平民カ
何官カ
何誰長男弟或ハ附籍カ
何 某
當何年何月

何年何月何日何圖何
郡何地ニ於テ出生
父兄住所
當人住所

何府縣華士族平民カ
東京府何大區何小區何町何番地
何官カ
身元引受人
何 某 印

何月何日
海軍會計局 御中
何 縣 府 印

折返シ奉

一生徒ノ年齡ハ十八歳ヨリ二十五歳迄トシ而テ其學期ハ入台ノ後滿三ケ年タルヘキ事
一當分自費ヲ以テ通學ヲ許シ才能學術實驗ノ後等級ヲ定メ入台セシムヘキ事
一通學中ハ自費タリ而テ入台差許シ候上ハ官費タルヘキ事
但通學中ト雖科業ニ關スル書籍筆墨紙等ハ總テ官費トス

明治七年十二月 海軍省

九年海軍省記三套
第九十三號達ニ依
リ消滅

○記三套第九十三號ノ一 (十二月五日)

當今會計局出納順序改革ニ付都合モ有之本月廿四日以後許可濟之分ニ當リ金額假受取或ハ現費決
算申出之節ハ必初許可濟之番號及月日等金員之肩ニ相記シ可差出此旨相達候事

○記三套第九十四號 (十二月八日)

旅費當分假定之義文武官員ハ記三套第五拾三號少尉補艦内教授役三上長以下ハ記三套第六十七號
ヲ以テ相達置候處詮議之次第有之相廢止候條來ル十五日ヨリ從前之通可心得此段更ニ相達候事

○記三套第九十五號 (十二月九日)

金穀仕拂ノ義來ル二十日限リ出納差止候條年内可受取金額取調來ル十五日迄ニ會計局ニ可差出此
旨相達候事

○記三套第九十六號 (十二月十日)

小倉縣 大分縣 福岡縣
佐賀縣 長崎縣

水火夫徵募之儀本年四月第五號並八月記三套第三拾七八兩號ヲ以夫々相達置候處派出官員其縣々
巡回以前既ニ滿員相成候ニ付徵募差止候條此段爲心得相達候事

○記三套第九十七號 (十二月十四日)

諸向申出界紙之義ニ付去ル十月記三套第七拾三號布達書之内別紙雛形之通、下一般申出界紙ニ
七字取消シ 評長ヨリ檢印界紙ニノ十一字ニ相改候條此旨相達候事

○記三套第九十八號 (十二月十四日)

諸艦船之内剃夫召抱有之向ニ從前剃夫用具渡方無之義ニ候處自今乘組定員有之向ニ左之品々相當
之規ヲ以可相渡候條此旨相達候事

- 一 西洋鋏
- 一 同剃刀
- 一 同合セ砥
- 一 同毛櫛

九年海軍省丙第四
號達ニ依リ消滅

十一年海軍省丙第
百十八號達ヲ以テ
取消

明治七年十二月 海軍省 達

記三套第九十四號

記三套第九十五號

記三套第九十六號

一同毛拂
一金巾
以上
一梳櫛

○記三套第九十九號 (十二月十四日)

即今世上ニ天然痘流行ニ付兵員中天然痘不相濟分種痘施術仕度旨軍醫寮ヨリ別紙之通申出開屆候條諸艦船並筋々於テ取調之上天然痘不相濟分ハ軍醫寮ニ打合種痘候様可致此旨相達候事

(別紙)
事八套第百廿七號

即今世上ニ天然痘流行致候ニ付テハ前々牛痘相施シ候者モ再發之患有之殊ニ壯年ニ及ヒ候テハ難症ニ陥リ候者モ不少生死ニ相係リ候儀ニ付當海軍兵員之中右等之變痘無之様仕度既ニ當時兵員中右變痘ノ者入院致居候ニ付テハ天然痘未相濟之分一般ニ當節善良之種痘施行仕度候條此段申出仕候也

明治七年十二月五日

軍醫寮

本省 御中

申出之通

明治七年十二月九日

○記三套第百號 (十二月十七日)

會計局調度課諸帳面等取調之都合モ有之候間諸品請取方申出之義臨時至急ヲ除之外當廿日限り取纏可差出此旨相達候事

十二年海軍省丙第
六十一號達ヲ以テ
廢止

○記三套第百一號 (十二月二十日)

定額概額其他諸拂金一端會計局ヨリ受取差向仕拂不相成分並收入金正算中等之分等各屬限リ爲替方ニ預置候義モ有之候處自今會計局中預リ金掛リヲ置キ切符交換之方法別紙之通相設來八年一月ヨリ施行候條此旨相達候事

但諸艦船並府外支廳等ハ非此限

(別紙)

出頭課中金銀預リ掛リ假規則

第一條 各寮司令部所各局共定額概額ノ金員ハ從前ノ手順ヲ以申出一端會計局ヨリ請取ノ上切符ノ儘直ニ預リ掛エ渡スヘシ

第二條 預リ掛リ官員ハ右切符之金高ヲ第一號各所預リ金受拂簿ノ預リ金部ニ記入シ預リ金通ヒ帳ニ書載シ課長局長之證印ヲナシ預ケ主エ渡シ置クヘシ

第三條 各所ニテ右預ケ金ヲ取出スニハ會計局ヨリ相渡置ク切符地紙ニ金高渡先人名番號月日ヲ記シ其掛リ并ニ主務長官ノ調印等別紙切符離形書式ノ如ク整理シ預リ掛リエ持參セシムヘシ

第四條 預リ掛リニテハ右切符之金高番號月日ヲ第一號預リ金受拂簿返全部ニ移載シ右切符裏書割印シテ三井組ニ持參セシムヘシ

第五條 三井組ニテハ預リ掛リニテ定式之調印濟タル切符持參ノ者エハ通用貨幣ヲ引替渡スヘシ且毎日引替濟ノ切符ヲ取纏メ枚數金高ヲ合計シテ出納掛リヘ差出スヘシ

第六條 出納掛ニテハ三井組ヨリ納ル所ノ切手枚數金高合計ヲ第三號三井組預ケ金差引簿中請取全部他局切手ノ桁ニ書載シ右ノ高ヲ預リ金掛ヘ報告スヘシ

第七條 預リ掛リニテハ第一號簿預リ金部ノ日計高ハ第貳號簿預リ部ニ記入シ第一號簿返金部ノ

明治七年十二月 海軍省 達 記三套第百一號

日計高ハ第貳號簿返金部切符割印濟ノ桁へ記入シ受拂ノ差引ヲ爲スヘシ又三井組ニテ毎日引替濟ノ切手高則第三號簿他局切手桁ノ合高ヲ第二號簿返金部現金引替濟桁ニ記入シテ毎日現預リ高ヲ算出シ課長局長檢印ヲ受テ出納掛ニ引合現殘金ト突合セラ爲スヘシ
右之通假定スル者也(切符略ス)

二十年海軍省令第
二十六號ニ依リ消
滅

○記三記第百二號 (十二月二十二日)
御雇外國人旅費之義當分別表之通相定來明治八年一月一日ヨリ施行候條此旨相達候事
但橫須賀造船所雇入佛人之義ハ非此限候事
(別表)

御備外國人旅費假規則

官等	海陸出張中及滯留日當	出張中食料	宿泊旅費料	小計	汽車賃
教師長官	四圓	三圓	四圓	八圓	四圓上等一人分
上等士官以上	三圓	三圓	四圓	七圓	四圓右同
中少士官以下	一圓五十錢	二圓	四圓	五圓	四圓右同
下士官	七十五錢	一圓五十錢	五圓	五圓	二圓七十五錢中等一人分

但旅中及滯留日當渡方ハ里數ニ不關日數ヲ以テ算ス可キ事
出張ニ付必用ノ荷物等運轉ノ爲メ馬駕稱人足等相雇候節ハ證書ヲ以テ申出ルニ臨ミ其現費可相渡事
旅費及食料等ノ制限表ノ通り定ルト雖正船中宿泊シ食用モ艦内ニテ取賄フトハ旅費料並食料不相渡尤都合ニ寄商店等ニテ自費ヲ以テ食用セル分ハ其度數ニ應シ表面ノ食料ヲ割合分與スヘキ事

○記三套第百三號 (十二月二十三日)

諸向ヨリ差出候定用入費明細帳並月頭人員居帳及帽服類申出之書面其姓名等級等之差違不尠不都合之事ニ候條自今粗漏之調無之様一層注意可致此段相達候事

十七年海軍省丙第
百十四號達ヲ以テ
廢止

○記三套第百四號 (十二月二十三日)

下士以下兼テ渡置候手帳ニ左之通部類分ケ有之候ニ付テハ夫々抄記可致義ニ候處往々等閑ニ差置候向有之不都合之至ニ候條自今心得違無之様掛リ士官等ニ於テ厚ク注意可致尤處罰之者ハ後來之標鑑トモ可相成義ニ付其達案ノ緊要ヲ抄録可致候此旨相達候事

- 一 海軍兵番隊
- 一 一番小隊長
- 一 一賞典
- 一 一貸金
- 一 一乘艦
- 一 一入院
- 一 一退院乘艦
- 一 一渡物
- 一 一免役
- 以上
- 一 一人相
- 一 一等級昇進
- 一 一罰
- 一 一上納
- 一 一退艦並事件
- 一 一退院歸營
- 一 一貨渡品
- 一 一預物
- 一 一雜事

○記三套第百五號 (十二月二十三日)

下士以下航海出張並入院中勳階乘退艦其他都テ申達有之節拜命日限屆方六年六月太政官第貳百拾六號御布告ニ基キ本人辭令拜受ノ日ヲ以テ拜命當日ト心得義勿論ニ候得共萬一心得違等有之候

十七年海軍省丙第
八號達ニ依リ消滅

二十一年海軍省丙第
二十六號達十三第
同丙第五十八號達
依り消滅

テハ不都合ニ候條此段爲心得相達候事

○記三套第百六號 (十二月二十四日)

艦内教授役三上長以下昇級及轉職相成候節常服引替之義自今其年八月昇級轉職之者ハ九月渡之分
ヲ繰上ケ十一月同斷之者ハ十二月渡ノ分ヲ以テ繰上ケ可相渡候條此旨相達候事

○記三套第百七號 (十二月二十五日)

諸艦船並各營一月一日之式自今左之通相定候條此旨相達候事

一 諸艦船各橋上ニ

御國旗ヲ揚ル事

一 飾餅 一艦ニ付

糯米壹斗貳升

一 飾松 同

壹通宛

一 賜餅 艦船並各

三錢三厘

右三箇條ハ現入費ニ相立候事

○記三套第百八號 (十二月二十五日)

本年十一月第百五十六號公布有之候經費勘定差出方規則ニ基キ各廳ニ於テ其年ノ入費ハ必其年ノ
勘定ニ組入差出翌年ニ跨リ組入候儀ハ不相成猶亦歲尾勘定仕上ニ於テ殘金有之候ハ、定額概額ノ
廳ニ不拘返納可致候爾後ハ差引書ヲ廢止本年十二月分並來八年一月以降經費ハ別紙離形之通取調
勘定帳ヲ作り會計局ニ可差出此旨相達候事

但前年經費納帳濟之後事故有テ返納有之分ハ其譯詳細ニ書載シ現金返納可致事

(別紙)

(印ハ朱書)

明治八年何月金貨出納勘定帳

各寮司名

元請之部

一金何程

年號何年一月

此譯

金何程

明治七年未決算之分

内

金何程

定額未決算之分

金何程

額外未決算之分

金何程

何月分定額何月何日請取

金何程

額外何月何日請取

此内交換

金何程

洋銀何程

出

但定額或額外

但弗ニ付何程

改金何程

元洋銀何程

仕拂之部

一金何程

元高之内ヨリ

此譯

金何程

概定額費

内	金何程	官員月給
	金何程	何々
	金何程	何々中仕切ノ分
	金何程	是ハ前年未決算高千圓ノ處 本年決算ノ上五千五百圓ノ レハ千五百圓ノ數ヲ揭クニ 前年未決算之内ヨリ仕拂ノ分 内何々費
	小譯金何程	前年未決算之内ヨリ仕拂ノ分 本年定額費之内ヨリ仕拂ノ分 額外費
内	金何程	何々
	金何程	此内露ハ定額費並十二 月分ノ雜形ニ攷フヘシ
	差引殘之部	
	一金何程	
	此譯	
	金何程	定額
内	金何程	
	金何程	前年未決算之分
	金何程	本年定額
	金何程	額外
内	金何程	前年未決算之分

右者明治八年何月金貨出納御勘定仕上書面之通相違無之候也

年月 官姓名印

長官

十五年太政官第六
十五號達ニ依リ消
滅

○記三套第百九號 (十二月二十七日)

第三百七十一號御達有之候ニ付テハ判任以下名刺例年之通向々於テ小奉書ニツ折ニ連名ニ相認來ル
三十日中本省ニ可差出此旨相達候事

○記三套第百十號 (十二月二十八日)

年々政表編制之義ニ付別紙之通御達相成候ニ就テハ所轄ニ於テ擔當ノ事件廉書之分大界紙ニ委詳
且丁寧ニ相認メ來八年三月十五日限り可差出此旨相達候事
但明治六年分モ同様取調來八年二月十五日限り可差出事

(別紙)

年々政表編制候ニ付別紙箇條之通取調本年分ヨリ每翌年三月限り可差出此旨相達候事
但明治六年分モ取調來八年二月限り可差出尤委細之義ハ政表課ニ可打合事

明治七年十二月廿日 太政大臣三條實美

一官員族籍

海軍省

但武官教官醫官等ヲ論セス總テ勅奏判等外ヲ區別シ壬申政表ニ倣ヒ記載シ右之内武官教官
醫官ハ海軍官等表ニ倣ヒ更ニ別表ニ掲載スヘシ

一 雇入外國人

但職掌學科給料及ヒ國名ヲ區別シ壬申政表ニ倣ヒ記載スヘシ

一 諸生徒

但學科ヲ區別スヘシ

一 海外留學生徒

但留學國名並學科費ヲ區別記載スヘシ

一 海軍人員表

右件々ハ十二月卅一日ノ現員ヲ以記載スヘシ

一 船艦表

內

新造何

但日本製造ノ分

外國買入何

但製造ノ新古ヲ區別スヘシ

一 武庫貯蓄銃砲彈藥等種類區別及ヒ員數

右銃砲彈藥等ハ造兵司製造品ト外國買入品トヲ區別シ種類ヲ分チテ記載スヘシ

一 砲銃損壞員數及ヒ種類區別

一 彈藥消費高及ヒ種類區別

一 軍人病患

內 病證及ヒ治セシ者死セシ者ヲ區別記載スヘシ

但出兵中ノ分モ同斷

一 軍人行刑表

罪狀刑名本國年齡族籍宗旨ヲ區別記載スヘシ

一 各洋海上現象記事

內

何所何艦 何月ヨリ何月ニ至ル

一 戰時發艦數

內

何所何艦 何月ヨリ何月ニ至ル

一 徵募員數

但海兵水火夫諸工等内譯ニ記載スヘシ

右件々ハ十二月三十一日ノ調ヲ以記スヘシ尤一年ニ滿タサル分ハ何月ヨリ何月マテノ調ト記ス

ヘシ右條件ノ外政表中ニ記載スヘキ者ハ總テ書出スヘシ

○記三套第百十一號 (十二月二十八日)

諸寮司部所府職員錄從前每月兩度ツ、爲引替差出來候處自今十五日引替ノ分相廢シ候條月末一度

ツ、差出可申此旨相達候事

九年海軍省記三套
第四十號達參看十
三年六月十五日從
來ノ職員錄ヲ廢シ
分課一覽ニ位階族
籍ヲ記シ職員錄ト
稱シ毎年兩度編成

但來ル三十一日ノ現員取調ノ筋有之候條無遺漏調査ノ上來一月十日迄爲引替可差出此段副達候事

○記三套第百十二號 (十二月二十八日)

第六十九號御達有之候ニ付テハ來一月一日判任官以下拜賀トレテ午前第十時參省可致之處省中手狹ニ付水兵本部提督府ヲ除ノ外都テ各所轄長官ニテ相請可申尤賀表之義向々ニ於テ御定ノ通大奉書ニツ折エ相認メ本日正午十二時限リ本省へ可差出此旨相達候事

但艦内教授役三上長及ヒ下士ハ其所轄長官相受艦船ハ其艦船長相受可届出事

○記三套第百十三號 (十二月二十九日)

來明治八年一月五日奏任官以下及艦内教授役三上長以下酒饌料受取方ノ義都テ昨年十二月甲第二百四拾號布達之通相心得可申此旨相達候事

但本日病氣不參之者エハ不被下候事

○記三套第百十四號 (十二月二十九日)

今般海軍信號書別冊之通改定候條此旨相達候事 (別册略ス)

但壹部ツ、相渡候條從前ノ分ハ返納可致此段副達候事

○號外 (二月十二日)

造兵所之稱被廢自今武庫司へ合併申付候條爲心得此旨相達候事

○無號 (二月四日)

鹿兒島縣機械所之儀製造所ト改稱シ武庫司管轄申付候條爲心得此段相達候事

八年第七十五號布告ヲ以テ武庫司廢止
八年海軍省記三套第六十五號達九年同記三套第六十七號達ニ依リ消滅

甲第二十八號達參看

九年八月三十一日提督府廢止

○號外 (三月十三日)
別紙甲第貳拾八號之通治定各府縣ニ相達候條此旨爲心得相達候事 (別紙ハ上ニ載ス)

○號外 (七月二十七日)

北海丸之儀提督府管轄被仰付候條此旨相達候事

○號外 (八月九日)

今般海兵三百五拾名及樂鼓手三拾名徵募之義記三套第四拾壹號ノ通東京府へ相達候條其縣々管轄

寄留人ヨリ願書差出候ハ、添紙ヲ以當省へ差出ヘク此旨相達候也

追テ各縣々へモ早々相達候條可取計此旨申添候也

○號外 (八月)

海兵非役士官之義自今水兵本部管轄可致旨相達候條爲心得此旨相達候事

○號外 (八月)

海兵非役士官ヲ除ク之外武官非役士官之義自今提督府管轄可致旨相達候條爲心得此旨相達候事

○號外 (八月)

別紙兩通ノ通提督府ニ相達候條爲心得此旨相達候也

(別紙)

其府所轄北海丸艦位三等ニ被定候事

但乘組俸給之義當分豫備艦同様賜候事

(別紙)

提督府

提督府

九年八月三十一日水兵本部廢止

九年八月三十一日提督府廢止

十月二十日滿開艦ト改稱十一月海軍省丙第二十六號達參看

鹿兒島提督府ハ逕ニ置カス九年八月三十一日提督府廢止

今般九州各縣ニ於テ徵募水火夫之義ハ當分都テ其縣々へ差置追而鹿兒島縣へ假提督府設立之上同府へ徵集可致撥取計可申此旨相達候事

但九州各縣へ徵募トシテ出張之者へモ其府ヨリ可相達候事

○號外 (八月二十六日)

來ル廿八日招魂祭ニ付諸官員午前第六時同社へ參集之事

但當日休暇之事

一諸兵隊同刻同所へ整列參拜式ハ大祭日之通りニ候事

一同日諸官員並兵隊一統へ神酒料金八錢宛被下候事

一來ル廿七日午後十一時招魂祭式ニ付勅奏判官員各局ヨリ總代トシテ各壹人宛九段坂上招魂場へ

參集候事

○番外 (九月十五日)

當省記三套第五拾七號布達ニ左之通但書增加候條此旨相達候事

但海軍兵員勤仕期限アル者ハ徵募規則第二條之通可相心得事

○號外 (九月二十日)

當分水雷製造局設置候事

但省中狹少ニ付當分兵學寮へ假設候也

○號外 (十二月十三日)

別紙之通提督府ニ相達候條此旨相達候事

(別紙)

春日艦之儀自今練習艦ニ被定候ニ付テハ其府管轄被仰付候事

九年八月三十一日 提督府廢止

記三套第九十二號 達ニ依リ消滅

八年二月七日廢止

八年海軍省記三套 第四十五號達ニ依リ消滅

○號外 (十二月二十日)

去十七日函容丸提督府管轄被仰付候條爲心得此旨相達候事

○號外 (十二月二十日)

別紙之通兵學寮ニ相達候條爲心得此旨相達候事

(別紙)

利根川船自今練習船ニ被定乘組人員俸給之義練習艦同様被下候事

八年海軍省記三套 第百三十一號達ヲ以テ改稱

文部省
布達

○第一號 (二月二十日)

第一大學區東京醫學學校ニ於テ學業試驗ノ上醫學豫科生徒百人入校差許候條入學志願ノ者ハ來ル九月三十日限リ管轄廳ヲ經テ同校ヘ可願出此旨布達候事

但年齡並ニ學科諸規則ハ明治六年當省第三十六號布達ノ通ニ候條此段添テ相達候也

○第二號 (二月二十五日)

第一大學區東京醫學學校ニ於テ製藥學生徒二十名學業試驗ノ上入校差許候條入學志願ノ者ハ來ル九月三十日限リ管轄廳ヲ經テ同校ヘ可願出此旨布達候事

但年齡學科諸規則ハ明治六年當省第百四號布達ノ通ニ候條此段添テ相達候也

○第三號 (二月三十一日)

第一大學區東京開成學校同外國語學校生徒左ニ揭示之通大試業致候條此旨布達候事
但官員及ヒ生徒親族之者臨席聽聞致度證ハ名刺ヲ以テ同校ヘ可申出候事

開成學校

來二月二日ヨリ

同 廿八日迄

但 二十九日ヨリ 自午前八時

二十日ヨリ 自午前八時

外國語學校 至午後二時半

來二月十六日ヨリ
同 二十七日迄

但毎日 自午前八時
至午後二時半

○第四號 (二月八日)

第一大學區東京外國語學校於テ本月定期試業ノ後英佛獨逸魯支那語學修業志願ノ者ハ年齡十三歲以上十八歲ヲ限リ試験ノ上入學差許候條來三月五日限リ同校ヘ可願出此旨布達候事

○第五號 (二月十九日)

今般第二大學區愛知縣下第四大學區廣島縣下第五大學區長崎縣下第六大學區新潟縣下ニ於テ師範學校設立致候條此旨布達候事

但生徒募集ノ方法等ハ追テ相達可申事

○第六號 (二月二十三日)

第一大學區東京開成學校中製作學教場相設教則等別紙ノ通相定候條右修業志願ノ者ハ入學可差許此旨布達候事

(別紙)

今般製作學教場ヲ設ケ左ノ教則ニ因テ年齡十八歲以上三十歲迄ノ生徒五十名ヲ限リ華士族平民ヲ論セス入學スルヲ許ス有志ノ者ハ來ル三月五日迄ニ保證人差副當教場ヘ可申出候也

明治七年二月二十三日

東京開成學校内

製作學教場

追テ入學手續ハ申込ノ節詳細說示スヘシ

製作學教場教則

第一條 此教場ハ諸般ノ工職物品製造等各自其志ス所ニ依テ直チニ共事ニ就キ專ラ實地術業ヲ學ハシム

第二條 入學ノ生徒ハ專ラ術業ヲ研究スト雖モ化學物理學數學等ノ學ハ製作學ノ基本タルヲ以テ之ヲ豫科トシテ其大略ヲ學ハサルヲ得サルナリ

第三條 製作學ヲ分ツテ工作製煉ノ二科トス入學ノ生徒ハ其志ス所ニ隨テ其科ニ入ルヲ得ヘシ

第四條 入學ノ生徒ハ期限四箇年トシテ豫科三級ヲ二年間本科一級ヲ二年間ニ卒業スルノ目的アルヘシ

但豫科三級ハ各七箇月ノ課程トシ本科一級ハ二箇年ノ課程トス

第五條 生徒每級ノ終リ試業ヲ經テ登級ヲ許スヘシ

教則日課 條例	
<p>製煉學生徒</p> <p>豫科 第三級</p> <p>物理學 每週六時</p> <p>無機性化學 六時</p> <p>化學用算 三時</p> <p>物理用算 三時</p> <p>化學復講 三時</p>	<p>工作學生徒</p> <p>豫科 第三級</p> <p>物理學 每週六時</p> <p>無機性化學 六時</p> <p>化學用算 三時</p> <p>物理用算 三時</p> <p>化學復講 三時</p>

第八號第十二號第十五號第十七號第十年文部省第一號布達十一月同日第一號布達ヲ以テ廢止十年二月二十四日製作學教場廢止

物理學復講	三時	物理學復講	三時
算術	六時	算術	六時
豫科		豫科	
第二級		第二級	
物理學	每週六時	物理學	每週六時
代數	六時	代數	六時
有機性化學	六時	工器使用	六時
物理學復講	三時	物理學復講	三時
化學分析	六時	圖學	三時
化學復講	三時	幾何	六時
豫科		豫科	
第一級		第一級	
分析試驗	每日五時	重學	每日一時
本科一級		工器使用	四時
百工化學	每日五時	本科一級	
		物品製造	每日五時
		製作學教場	

○第七號 (二月二十三日 輪廊附)
 是迄於各地方民費又ハ私費ヲ以テ學校病院等ハ外國教師雇入候節ハ當省ハ願出許可致シ來候處詮

八年文部省第十號
 布達ニ依リ消滅

議之次第有之自今右外國教師雇入ノ儀ハ不及願出候條雇入雇繼雇止等其都度可届出此旨布達候事

○第八號 (三月四日)
 今般第四大學區廣島師範學校へ生徒百名ヲ限リ學業試驗ノ上入校差許候條左ノ通相心得志願ノ者ハ別紙雛形ノ添書等持參來ル四月十五日ヨリ同月三十日限リ同校へ可願出此旨布達候事

一 生徒ハ皇漢通例ノ書及ヒ粗算術ヲ學ヒ得タル者ニシテ年齡廿歲以上三十五歲以下タルヘキ事

一 體質壯健ニシテ已ニ種痘天然痘ヲナセシ者ニ非サレハ入校ヲ許サ、ル事

一 入校ノ生徒ハ初メ之ヲ下等生トナシ學術ノ進歩ニ因リテ上等生トナスヘキ事

一 生徒學資金ハ官費ヲ以テ上等生ハ一ヶ月金拾圓下等生ハ一ヶ月金八圓給スヘキ事

一 成業ノ上ハ專ラ小學ノ生徒ヲ教導スルヲ以テ事業トスヘシ故ニ入校ノ節成業ノ后必ス教員ニ奉事スルノ證書ヲ出スヘキ事

一 入校ノ上半途退校ハ勿論歸郷等決シテ許サ、ル事
 但父母ノ病氣等不得止ノ事情ハ此限ニ非ラス

一 成業ノ上ハ免許狀ヲ與ヘ之ヲ各地ニ派遣シテ小學訓導ニ任スヘキ事
 (別紙)

用紙美濃野紙
 雛形
 當縣 貫屬華士族平民誰子弟
 姓 名
 何年何ヶ月
 右ノ者儀御校へ入學志願ノ趣申出候間別紙履歷書持參爲致申候可然御取計有之度此段申進候也

明治七年 月 日

何府縣長官姓名印

第四大學區

廣島師範學校

御中

用紙美濃紙

履歷書雛形

何府 貫屬華士族平民誰子弟

姓 名

何年何ヶ月

生所何縣何大區何小區何郡何村何町

宿所同上何番地住居或ハ誰方同居或ハ寄留

年號月何所誰ニ就キ何學科修業及ヒ算術何々修業等ノ履歷詳細ニ記スヘシ

年 月 日

○第九號 (三月十三日)

今般第一大學區東京府下ニ於テ女子師範學校設立致候條此旨布達候事

但生徒募集ノ方法等ハ追テ可和達事

○第十號 (三月十八日 輪廊附)

明治六年當省第二十七號布達相廢止候條小學教科中洋算相用候共日本算相用候共其校適宜ニ取計

不苦候此旨更ニ布達候事

○第十一號 (三月二十七日)

今般東京府下ニ司藥場設立候條此旨布達候事

○第十二號 (三月二十九日)

十八年文部省告示
第三號ヲ以テ東京
師範學校ニ合併

十二年第四十號布
告ニ依リ消滅

八年第百十二號布
告ヲ以テ內務省ニ
屬スル十六年內務省
甲第八號告示ヲ以
テ改稱

第三十號布達ヲ以
テ改稱

今般第二大學區愛知師範學校へ生徒百名ヲ限リ學業試驗ノ上入學差許候條手續等渾テ本年當省第
八號布達ノ通相心得志願ノ者ハ來ル六月一日ヨリ同二十日限リ同校へ可申出此旨布達候事

○第十三號 (三月二十九日)

今般第二大學區愛知縣下第四大學區廣島縣下第六大學區新潟縣下第七大學區宮城縣下ニ於テ外國
語學校設立致候條此旨布達候事

但生徒募集ノ儀ハ追テ可和達事

○第十四號 (三月二十九日)

英佛通話英和通話ト併題セル豎五寸横三寸四分^{但由}編者出版人氏名ナキ洋製ノ書籍各所ニ於テ販
賣致居候處詮議ノ次第有之賣買差止候條此旨布達候事

○第十五號 (四月十四日)

今般第五大學區長崎師範學校へ生徒百名ヲ限リ學業試驗ノ上入學差許候條手續等渾テ本年當省第
八號布達ノ通相心得志願ノ者ハ來ル六月三十日限リ同校へ可申出此旨布達候事

○第十六號 (四月十八日)

大阪開明學校長崎廣運學校自今大阪外國語學校長崎外國語學校ト改稱候條此旨布達候事

○第十七號 (五月三日)

今般第六大學區新潟師範學校へ先以生徒四十名ヲ限リ學業試驗ノ上入學差許候條手續等渾テ本年
當省第八號布達ノ通相心得志願ノ者ハ來ル七月二日限リ同校へ可申出此旨布達候事

○第十八號 (六月七日 輪廊附)

昨明治六年當省第百三十八號布達官立師範學校卒業生派出規則別紙ノ通改定候條此旨布達候事
(別紙)

八年文部省第三號
布達ヲ以テ廢止

第三十號布達ヲ以
テ改稱

官立師範學校卒業生派出規則

第一條 官立師範學校ニ於テ卒業ノ者アルハ證書書式官立師範學校生ヲ與ヘ其時々文部省ニ開申スヘシ

第二條 各地方ニ於テ官立師範學校卒業ノ者ヲ小學教員ニ任用センコトヲ欲スルモノハ文部省ニ申請スヘシ

第三條 官立師範學校卒業ノ者各地方ヘ派出スルハ文部省ヨリ添書ヲ附與スヘシ

第四條 官立師範學校卒業ノ者各地方往還ノ旅費ハ一日十里程金壹圓貳拾五錢其地方ヨリ之ヲ辨給スヘシ

第五條 地方廳ニ於テハ年月日ヲ掲ケテ何等訓導ニ任シ幾許ノ月給ヲ與フルノ辭令ヲ渡シ尙某ノ學校ニ在勤セシムルノ辭令ヲモ渡スヘシ但其等級月給等ヲ定ムルハ其地方廳ノ適宜タルヘシ

辭令文例

苗字名

任何等訓導

某府何官位苗字名奉

年月日

何等訓導苗字名

一ヶ月金何圓相渡候事

某府縣

年月日

何等訓導苗字名

某學校在勤可致事

年月日

某府縣

第六條 既ニ訓導ニ任シ學校ニ差遣スルモノハ之ヲ文部省ニ開申スヘシ

第七條 地方廳ニ於テ訓導ヲ免セント欲スルハ其由ヲ文部省ニ具狀シテ指令ヲ稟クヘシ

十二年第四十號布告ニ依リ消滅

○第十九號 (六月十九日 輪附)

學制第七十九章私學等開業願文例中學校位置ノ儀ハ其地區及郡村町名ノミ記載候處自今中小學區番號モ記載可致此旨布達候事

但學制第七十七章公立學校設立何文例中小學區記載ノ儀モ本文ノ通候事

○第二十號 (六月二十四日)

種痘苗傳播以來數十年ノ久キ人ヨリ人ニ傳ヘ漸々其性分ヲ變シ預防ノ力ヲ減シ天然痘ニ再感スル者モ有之ニ付今般當省ニ於テ牛痘種繼所ヲ設ケ時々種牛ニ移種シ其性効ヲ興奮シ預防ノ力ヲ有セシメ致分苗候條各地方種痘施行ノ者ハ早々右良苗ヲ申請普及候様可致尙尙後痘苗缺乏或ハ其性分ヲ變シ候節ハ可申出候此旨布達候事

○第二十一號 (七月二十五日 輪附)

各地方ニ於テ小學教員タラントヲ欲スル者ハ大學區本部官立師範學校於テ學業試驗ノ上小學訓導タルヘキ證書可相與候條志願ノ者ハ左ノ條相心得其地方便宜ノ官立師範學校ヘ可申出此旨布達候事

第一 行狀正シテ尋常普通ノ書ヲ講讀シ略算術ヲ學ヒタルモノニ非サレハ試驗ニ中ルヲ得ス

第二 體質壯健且種痘或ハ天然痘爲セシ者ニ非サレハ試驗ニ中ルヲ得ス故ニ參校ノ時先醫員ヲシテ検査セシム

第三 證書ヲ得ント欲スル者ハ保證狀書式及ヒ履歷書書式ヲ以該校ヘ申出ヘシ

明治七年六月七月 文部省 布達 第十九號 第二十號 第二十一號

八年第一百十二號布告ヲ以テ內務省ニ關ス同年內務省乙第百二十八號通九年同甲第十六號布達參看

十二年文部省第三號達ニ依リ消滅

八年文部省第八號
布達ヲ以テ改正

- 第四 試験ハ該校教則ノ全科ヲ以テシ尙附屬小學ノ生徒ニ接セシメ實際授業ノ方法ヲ試ムヘシ
- 第五 年齢ハ大約二十年以上タルヘシ
- 第六 試験ニ中ル者ハ學力ニ應シテ第一等第二等第三等ノ證書書式ヲ附與スヘシ
- 第七 試験ノ日限ハ其時々該校ヨリ報告スヘシ

第一號書式 用紙美濃野紙

何縣屬族平民誰子女兄弟姊妹
姓名

何年何ヶ月

右之者儀於御校試験ヲ受小學訓導タルヘキ證書御附與相願度旨申出候間行狀等相糾候處不都合ノ
廉無之ニ付參校爲致候間可然御取計有之度此段申進候也

年月日

何縣何官或ハ區長學區取締戶長
又ハ何學校長 某 印

何師範學校

御中

第貳號書式 用紙美濃紙

何縣屬族平民誰子女兄弟姊妹

姓名

何年何ヶ月

生所何縣何大區何小區何郡何村何町
宿所同上何番地住居或ハ誰方同居或ハ寄留
年月日何所誰ニ就キ何學科修業算術和算洋算何々修業及ヒ出處進退賞罰等ニ關スル履歷詳細ニ記

載スヘシ

年月日

第三號書式 用紙烏ノ子紙四ツ切

同上更正

何縣屬族平民

何師範學校
姓名

何年何ヶ月

此證書ヲ得タル者ハ國內小學
ノ訓導タルコヲ免許スル者也

年月日

何師範學校

第幾號

此證書ハ三ヶ年ヲ限リトス滿
期ノ後猶教員タラント欲スル
者ハ學業ヲ檢査シ更ニ證書ヲ
與ヘフシ

割印

○第二十二號 (八月二十九日 驗附)

學校名稱ノ儀區々相成候テハ不都合候條官立學校當省定額金ヲ以テ設立公立學校地方學區ノ立

十二年第四十號布
告ニ依リ消滅

明治七年八月 文部省 布達 第二十二號

保護スル者又ハ當省小學委託金ノ額私立學校ヲ以テ設立スルモノノ三種別判然可相立此旨布達候事

○第二十三號 (八月三十日 輪廓附)

當省藏版陽陰兩曆對照表ノ儀ハ歲月比較ノ爲メ有用ノ書ニ付翻刻差許候條尋常出版ノ手續ヲ以テ願出此旨布達候事

○第二十四號 (九月五日 輪廓附)

官費生規則第十四章及第十七章左ノ通改正候條此旨布達候事

第十四章 生徒幾月乃至幾年間官費ヲ受クルト雖正到底卒業ノ目的ナキ者及ヒ病疾ニ罹リ療養四ヶ月ヲ經テ仍ホ愈ヘサル者ハ官費ヲ止ム

但既ニ給與ノ金額ハ償還ヲ要セス

第十七章 官費生一等親ノ病變或ハ不得止事件ニテ一時歸郷下宿ヲ願フ者ハ其日ヨリ給與金ヲ止メ再ヒ歸校スルノ日ヨリ給付スルヲ法トス

但冬夏休業中歸郷下宿スル等ノ者ハ此限ニアラス

○第二十五號 (十月十四日)

當省藏版別紙書目ノ分翻刻差許候條尋常出版ノ手續ヲ以テ願出此旨布達候事

但昨明治六年當省第六拾八號第百七號第百四拾號布達ハ廢止候儀ト可相心得事

(別紙)

藏版書目

改史 略 文部省
物理階梯 同

步南

- 正書 同
- 小學數算 同
- 地球儀 同
- 改正射圖 同
- 修身論 同
- 植學略解 同
- 綴字書 同
- 習字臨本 近日刻成 同
- 書牘 日用文語設文 諸設文以下近日刻成 同
- 體操書 同
- 泰西訓蒙圖解 同
- 小日本地誌 近日刻成 同
- 萬國全圖 同
- 小學入門 甲號 教授書改題 同
- 小學書學書 同
- 博物學 近日刻成 同
- 中體操法圖 同

東京開成學校

八年文部省第九號
布達ニ依リ消滅

第二十六號布達ヲ
以テ取消

圖法階梯	同	東京師範學校
體操圖	同	東京師範學校
以呂波圖	明治七年八月改正	同
五十音圖	同	同
濁音圖	同	同
次清音圖	同	同
數字圖	同	同
算用數字圖	同	同
加算九々圖	同	同
乘算九々圖	同	同
小學讀本	明治七年八月改正	同
地理初步	同	同
日本地誌略	同	同
羅馬數字圖	同	同
單語圖	明治七年八月改正	同
連語	同	同

九年內務省甲第八號布達ヲ以テ改正

草體習字本 同
 楷書習字本 同
 小學入門 乙號同 教授書改題 同
 習字手本 同

○第二十六號 (十月十四日)
 去明治六年當省第四百一十一號同第四百四十四號本年第二十四號ヲ以テ相達候官費生規則詮議ノ次第有之取消候條此旨布達候事
 ○第二十七號 (十月三十日)
 今般別紙之通種痘規則相定候條此旨布達候事 (別紙)

表 文部省 種痘規則 紙

種痘規則

第一條 種痘術ハ免許狀所持スル者ニ非サレハ之ヲ許サス
 但種痘術ハ内外科醫ノ行フヘキモノナレハ別ニ免狀ヲ與ルニ及ハサレ且現今ノ事情未タ茲ニ至ラス且其術ノ普及ヲ要スルカ故ニ當分此一術ニ習熟セル者ヲ檢シ免許狀ヲ與ヘテ之ヲ施行セシム

第二條 種痘醫タランモノハ師家ヨリ其術習熟ノ證書ヲ受ケ履歷書ヲ副ヘテ地方廳ニ願出ヘシ地

方廳ニ於テハ檢閲ノ上免許狀ヲ與ヘ毎年兩度三月當省ヘ届出ヘシ
但從前種痘免狀ヲ得シ者ハ其履歷並ニ免狀ヲ得タル手續ヲ詳記シ地方廳ニ出シテ更ニ免許狀
ヲ受クヘシ

第三條 種痘術習熟セス又牛痘ノ真假經過ヲモ辨知スル能ハサル者ニ妄ニ習熟ノ證書ヲ與フル者
ハ取糺ノ上相當ノ處分アルヘシ

第四條 種痘免許狀ハ之ヲ他人ニ讓ルヲ許サス故ニ本人其業ヲ廢スルカ或ハ死去スルトハ速ニ之
ヲ返納スヘシ

第五條 種痘醫タル者ハ其術ノ普及ヲ主トシ且務メテ新鮮有力ノ痘苗ヲ得ンコトヲ要スヘシ

第六條 既ニ種痘シタル人員種痘後必ス其善感不善感ヲ調ヘ置第一號式ノ表ヲ製シ毎年兩度八月
地方廳ニ差出スヘシ地方廳ハ之ヲ取摺メ毎年兩度九月當省ヘ差出スヘシ

第七條 種痘善感スル者ニハ必第二號ノ證書ヲ與ヘ不善感ノ者ハ直チニ再種シ或ハ直ニ再種シ難
キモノハ其旨趣ヲ記シテ與ヘ置後日再種ヲ怠ルヘカラサルノ旨ヲ懇諭スヘシ

第八條 小兒出生七十日ヨリ滿一年迄ヲ種痘ノ善期トス爾後七年毎ニ必再三接種シテ天然痘ヲ豫
防シ且前効ノ存否ヲ檢スヘシ

但近傍ニ天然痘流行スル所ハ初種ノ久暫ニ關セス必再種シ且其流行ノ緩急病症ノ輕重等速ニ
地方廳ヲ經テ文部省ニ届出ツヘシ

明治七年十月三十日

第壹號

明治	種痘表	府縣大小區村町番號	姓名	印
善	感	不	善	感
	再		三	種

一	月	人	員	人	員
二	月	同	同	同	同
三	月	同	同	同	同
四	月	同	同	同	同
五	月	同	同	同	同
六	月	同	同	同	同
合	員				
總	員				

第貳號

第貳號 證

割印

大小區村町番號 何某 女 名

何年號月日生 齡

初度或ハ 再度三度 朱印

右 種痘 濟

左 種痘 濟

大小區村町番號 種痘醫 姓名 印

年號 月 日

種痘心得

一痘漿ハ毛細管ニ貯フ其外套ノ大管ハ尖端ニ孔ヲ設ケテ吹管トス用ニ臨テ先ツ細管ノ
 兩端ヲ折リ吹管ニ入レ一端ヲ孔外ニ出シ輕ク之ヲ吹テ痘漿ヲ硝子板上ニ滴シ細管ニ
 テ丁寧ニ攪和シ接種スヘシ

此漿ハ好牛ノ痘漿ニ五倍ノ「クリスリン」ヲ和シタルモノナリ近來西人ノ發明ニ「ク
 リスリン」ヲ和シタルモノハ久ヲ經テ變敗乾燥ノ患ナク且ツ接種ノ時血液ヲ排シ
 能ク痘漿ヲ皮下ニ達シ感染ノ力ヲ全スルコトヲ得ルト云説ニ據リ親シク數次ノ試驗
 ヲ積ミ其確實ナルヲ信シ地方分配ノ痘漿ハ必ス「クリスリン」ヲ和スルコトヲ決セリ
 但シ痘漿ト「クリスリン」トハ混和シ難キモノナレハ接種ノ時ヨク攪和スヘキナリ

一接種ハ左右上膊ノ三角筋上ヲ最良ノ部トス先ツ微温湯ヲ布片ニ涵シ輕ク其皮膚ヲ摩
 擦シ感受ノ機轉ヲ鼓舞シテ種ユヘシ

一點針ノ距離ハ近キニ過クヘカラス此痘漿ハ從來ノ痘ヨリ顆粒大ニシテ紅暈モ廣ク互
 ニ混一スルノ恐レ有レハナリ顆數ハ多キモ一歳兒ハ左右各四顆ニ歳ハ六顆ニ歳ハ八
 顆ヲ限トス

一針ハ至テ扁薄ナルヲ用ユヘシ且最モ淺ク種ユルヲ佳トス決シテ出血セシムヘカラス

一採漿ノ兒ハ一歳未滿ノ者ヲ擇フヘシ特ニ皮膚病生齒病吐乳青便炎熱痙攣ノ諸患アル
 者ハ統テ採漿スヘカラス

一種痘後再ヒ流行痘ヲ感スルハ痘苗ノ新鮮活潑ナラサルカ或ハ施術ノ粗拙等ニ由ルモ
 ノ多シト雖モ天稟ノ資質ニ從テ若干年ノ後其預防力自然ト消滅スルニ由ルモノナキ

ニ非サレハ善良ノ苗ト雖モ一タヒ接種シテ終身再感ノ患ヲ免ル、保ヲタス故ニ五六
 年毎ニハ必ス再三接種シ幾層モ預防ノ力ヲ興奮スヘシ

明治七年十月

文部省牛痘種繼所

○第二十八號 (十一月二十七日)

今般長崎醫學學校兵員病院トシテ蕃地事務局ヘ引渡候條此旨布達候事

○第二十九號 (十二月二十七日)

第一大學區東京府下ニ東京英語學校設立候條此旨布達候事

○第三十號 (十二月二十七日)

愛知大阪廣島外國語學校長崎新瀉宮城英語學校ト改稱候條此旨布達候事

達

第三四五大學區 府 縣

○第一號 (二月八日)

第三第四第五大學區督學事務是迄新田義雄取扱候處今般中督學西瀨訥右事務兼勤致シ候條此段爲
 心得相達候事

○第二號 (二月十四日 輪廊附)

諸府縣へ

學制中掲示有之候督學局へ開申ノ表式自然異同有之候テハ取調筋差支候ニ付更ニ一定ノ野表督學
 局ヨリ配賦候條右表面へ直チニ書込同局へ差出可申候尤第七號狀納寄附金表ハ從來ノ通別ニ差出
 可申此旨相達候事

明治七年十一月十二日

文部省

布達

第二十八號 第二十九號

第三十號

第三十號

一一七九

八年一月四日蕃地
事務局廢止

十年文部省第三號
布達ヲ以テ改稱

十年文部省第一號
布達ヲ以テ改稱

島長崎新瀉宮城
同第三號布達ヲ以
テ改稱

大坂專門學校ト改
稱

第五號達ニ依リ消
滅

第八號達及八年文
部省第六號達ニ依
リ消滅

○第三號 (二月十五日)
當省昨明治六年第四百十七號ヲ以テ相達候小學普及之爲メ府縣委托ノ金額別紙小割之通リ毎月可
相渡候條此旨相達候事

(別紙)

府縣委托金額月割

- 一金六百拾圓拾壹錢
- 一金四百貳拾七圓貳拾九錢五厘
- 一金三百九拾八圓拾六錢四厘
- 一金三百五拾九圓三拾八錢五厘
- 一金百五拾圓四錢四厘
- 一金四百九拾七圓五拾二錢五厘
- 一金千拾六圓八拾六錢九厘
- 一金三百貳拾壹圓八拾貳錢
- 一金五百九拾九圓七拾壹錢五厘
- 一金貳百四拾圓八拾八錢貳厘
- 一金七百七拾八圓拾六錢
- 一金三百五拾五圓六拾貳錢八厘
- 一金貳百七拾六圓四拾貳錢
- 一金四百七拾圓貳拾四錢六厘
- 一金三百拾七圓貳拾壹錢六厘

東 京 府
大 阪 府
神 奈 川 府
兵 庫 縣
長 崎 縣
新 潟 縣
崎 玉 縣
千 葉 縣
足 利 縣
熊 谷 縣
新 治 縣
茨 城 縣
栃 木 縣
奈 良 縣

- 一金三百三拾八圓五拾八錢貳厘
- 一金三百拾四圓三拾錢壹厘
- 一金貳百七拾三圓四拾貳錢四厘
- 一金九百拾三圓八錢三厘
- 一金三百拾貳圓四拾錢七厘
- 一金貳百七拾七圓貳拾九錢八厘
- 一金貳百七拾貳圓貳拾三錢
- 一金四百三拾三圓五拾七錢四厘
- 一金五百壹圓拾壹錢壹厘
- 一金四百拾五圓九拾九錢三厘
- 一金三百五拾壹圓七拾七錢五厘
- 一金三百六圓六錢六厘
- 一金貳百壹圓七拾壹錢九厘
- 一金百八拾貳圓貳拾錢貳厘
- 一金百五拾四圓五拾四錢
- 一金貳百八拾貳圓五錢九厘
- 一金貳百四拾圓五拾四錢八厘
- 一金三百五拾四圓九拾三錢三厘
- 一金貳百貳拾七圓五錢七厘
- 一金九拾八圓三拾七錢貳厘

三 重 縣
度 會 縣
愛 知 縣
濱 松 縣
靜 岡 縣
山 梨 縣
滋 賀 縣
岐 阜 縣
筑 摩 縣
長 野 縣
宮 城 縣
福 島 縣
磐 前 縣
若 松 縣
水 澤 縣
岩 手 縣
青 森 縣
山 形 縣
置 賜 縣

- 一金百五拾貳圓七拾五錢七厘
- 一金四百三拾六圓二拾九錢四厘
- 一金四百五圓三錢貳厘
- 一金五百貳圓貳拾三錢五厘
- 一金四百六拾七圓九拾八錢三厘
- 一金七拾七圓六拾六錢五厘
- 一金三百八拾圓五拾九錢九厘
- 一金貳百八拾九圓六拾四錢
- 一金貳百五拾五圓拾六錢七厘
- 一金百九拾六圓五拾貳錢六厘
- 一金四百七拾九圓六拾八錢貳厘
- 一金百六拾壹圓七拾五錢七厘
- 一金貳百五拾圓貳拾八錢六厘
- 一金四百五拾四圓貳拾五錢
- 一金六百九拾四圓四拾七錢貳厘
- 一金六百貳拾貳圓五拾四錢五厘
- 一金四百貳拾壹圓八拾錢八厘
- 一金九百八拾九圓九拾壹錢三厘
- 一金五百八拾三圓九拾壹錢七厘
- 一金三百九拾四圓七拾壹錢四厘

- 酒田縣
- 秋田縣
- 敦賀縣
- 石川縣
- 新川縣
- 相川縣
- 豐岡縣
- 鳥取縣
- 島根縣
- 濱田縣
- 飾磨縣
- 北條縣
- 岡山縣
- 小田縣
- 廣島縣
- 山口縣
- 和歌山縣
- 名東縣
- 愛媛縣
- 高知縣

- 一金三百三拾三圓九拾五錢九厘
- 一金貳百九拾五圓貳拾四錢貳厘
- 一金貳百三拾圓六拾五錢壹厘
- 一金四百貳拾四圓九錢五厘
- 一金三百八拾圓
- 一金七百拾貳圓七拾九錢貳厘
- 一金貳百八拾六圓五拾八錢三厘
- 一金五百三圓拾四錢八厘

- 福岡縣
- 三潞縣
- 小倉縣
- 大分縣
- 佐賀縣
- 白川縣
- 宮崎縣
- 鹿島兒縣

○第四號 (二月三日)

明治六年第九十號第百十六號改正離形ヲ以布達候藥舖並第九十六號第百二十八號離形ヲ以布達候鑛泉右兩件取調書于今不差出向有之差支候條來ハ五月十日限可差出此旨相達候事

○第五號 (二月五日)

第三第四第五官立諸學校 各府縣 各督學局 第三第四第五大學區督學事務是迄中督學西瀨訥兼勤致シ候處今般更ニ當省六等出仕伴正順右事務取扱候條此旨爲心得相達候事

○第六號 (二月二十四日)

昨明治六年當省第六十六號ヲ以テ相達候小學教科書ノ內當省藏板拂下方申出ノ儀ハ自今東京開成學校同師範學校藏板ノ分ハ直ニ同校へ可申出此旨相達候事

○第七號 (三月四日)

目今官費ヲ以海外各國ニ留學罷在候者歸朝被 仰出候ニ付追々歸朝可致候條歸着ノ上届出候ハ、

明治七年二月三日 文部省 達 第四號 第五號 第六號 第七號

第二十五號布達參
看消滅年月不詳

五月十日番外達ヲ以テ改正

客歲當省第十號ノ布達ニ照シ早速届書可差出旨相達兼テ別紙心得箇條書相示可申此旨相達候事

(別紙)

歸朝留學生心得箇條

第一條 海外留學生歸朝ノ上ハ進退可爲勝手事

第二條 國內諸學校へ入學センコトヲ欲スル者ハ其校入學ノ手續ヲ以テ直チニ入學スルコトヲ得ヘシ

第三條 國內諸學校へ入學ノ上從前國內留學ノ生徒ト共ニ試験ヲ遂ケ所得ノ深淺ヲ比較シテ優等ノ者ハ更ニ官資留學ヲ命スルコトアルヘシ

但試業ノ方法ハ從前ノ定規ヲ用ヒス各自ノ所長ニ就テ試ムヘシ

第四條 歸朝後十日間ハ日當ヲ渡スヘシ

第五條 歸朝後二十日內ニ歸郷セントスル者ハ其道程ヲ計算シテ歸郷旅費ヲ渡スヘシ

但右旅費受取タル後歸郷ナクシテ院省使府縣等へ奉仕スル時ハ之ヲ返納スヘシ

○第八號 (四月十二日)

諸府縣

學事諸般ノ儀ニ付是迄何願届等督學局へ差出シ來リ候處自今都テ當省へ可差出此旨相達候事

○第九號 (四月三十日)

各府縣

華族ノ向學資獻金等ノ儀昨明治六年當省第三百三十三號ヲ以相達候處自今年當省第五十號達ノ通リ相心得當省へ可届出此旨相達候事

○第十號 (五月八日)

諸府縣

官立諸學校生徒募集ノ儀是迄布達致シ來候處自今當省報告ヲ以相示候條便宜ヲ以其管内へ告知可取計此旨豫テ相達置候也

十一年文部省第二號達ヲ以テ廢止

消滅年月不詳

八年文部省第三號布達ニ依リ消滅

府縣

○第十一號 (六月四日)

官立師範學校學科卒業ノモノ逐次派出セシムヘクニ付テハ其給料等ハ學制第一章並昨明治六年

二月當省第九號達ノ通リ可相心得此段爲念相達候事

府縣

○第十二號 (九月二十三日 輪廊附)

開學許可ノ儀是迄家塾ニ限リ地方官ニ於テ開届來候處自今私立學校開業ハ都テ左ノ書式ノ通リ開

届毎年二月取廻メ可届出此旨相達候事

但從前私塾家塾ト稱呼候者總テ私立學校ニ候條此旨可相心得事

私學開業許可ノ書式

年 月 日

府縣長次官姓名印

○第十三號 (十月九日)

府縣

昨明治六年第十一號ヲ以テ學務專任吏員ノ給料不得已分ハ小學普及委託金ノ内ニテ取計不苦云々相達置候處自今右ハ不相成候條此旨相達候事

○第十四號 (十月三十一日)

諸府縣へ

今般賣藥検査之上免許鑑札更ニ相渡シ候條從來所持之分ハ早々返納候様可取計此旨相達候事

○第十五號 (十一月二十四日)

府縣

外國教師人名並舶來書器品目等ノ儀ニ付當省へ申出相成候節ハ自今人名品目共成丈ケ和字ノ傍ニ洋字ヲ挿記可致此旨相達候事

○第十六號 (十二月二日 輪廊附)

府縣

各府縣小學委託金受拂勘定帳書式ノ儀本年二月中督學局ヨリ相達置候處今般別紙雜形ノ通改正候

九年文部省第三號達ヲ以テ改正

明治七年六月九月十月十一月十二月 文部省 達 第十一號 第十二號 第十三號 第十四號 第十五號 第十六號 一一八五

條自今右ニ照進六月十二月兩度ニ區分シ翌月限り可差出此旨相達候也
但本年ノ儀モ本文雛形ニ照進全年分取束子可差出候事
(別紙)

紙 表

明治何年何月何月ヨリマテリ御委托金受拂勘定帳	何府縣
------------------------	-----

元受ノ部

一金何程

内

金何程

金何程

金何程

遺拂ノ部

一金何程

内

金何程

金何程

残ノ部

一金何程

何年何月ヨリ何月マテ
元受高

前年ヨリ越高

上半年分或ハ何月ヨリ何月迄

ノ分何月何日何月ヨリ何月迄

ノ分何月何日何月ヨリ何月迄

ノ分何月何日何月ヨリ何月迄

何年何月ヨリ何月マテ

遺拂高

教員給

何々

紙 表

明治何年何月何月ヨリマテリ經費内譯表	何府縣
--------------------	-----

内

金何程

右ハ明治何年何月ヨリ何月マテ御委托金受拂勘定任上書面之通相違無之候也

明治何年何月何日

文部長官某殿

廿分一豫備金

何府縣長官姓名印

何府縣

明治何年七月ヨリ六月迄或ハ御委托金遺拂勘定表

主任官姓名印

内譯

費 日 金 員

教 員 給 金 何 程

何 ヲ 同

明治何年何月教員給明細表

合金何程

主任官姓名印

(印ハ朱書)

等	級		人	員	小	計
	同	日				
何	等	一	何	人	金	何
何	等	一	同	同	同	同

△何年何月何日某何等教員拜命何年何月何日何等教員某免職何年何月何日何等教員某歸省其他何々

明治何年何月何物品買上代明細表

合金何程

內譯

主任官姓名印

名	稱	全	數	一	箇	ノ	價	小	計
何	々	幾	箇	何	箇	圓	金	何	程
同	同	同	同	同	同	同	同	同	同

○番外 (五月十日)

改正歸朝留學生心得箇條頒布

歸朝留學生心得箇條

第一條 海外留學生歸朝ノ上ハ進退可爲勝手事

府 縣

廢止年月不詳

第二條 國內諸學校へ入學センコヲ欲スル者ハ其校入學ノ手續ヲ以テ直チニ入學スルコヲ得ヘシ

第三條 國內諸學校へ入學ノ上從前國內習學ノ生徒ト共ニ試験ヲ遂ケ所得ノ深淺ヲ比較シテ優等ノ者ハ更ニ官資留學ヲ命スルコアルヘシ

但試業ノ方法ハ從前ノ定規ヲ用ヒス各自ノ所長ニ就テ試ムヘシ

第四條 歸朝ノ翌日ヨリ三十日ヲ限リ滯留日數ニ隨ツテ日當ヲ給スヘシ

第五條 同三十日以内ニ歸郷セントスル者へハ其道程ヲ計算シテ歸郷旅費ヲ給ス三十日ヲ過テ願出ル者ハ給セサルヘシ

但右旅費受取タル後歸郷ナクシテ院省使府縣等へ奉仕スル時ハ之ヲ返納スヘシ

○六月十三日

官立諸學校 督學局

客歲二月其學校ニ於テ編纂ノ書類並諸規則等彫刻ノ分書式雛形ヲ以テ相達置候處今般別紙雛形之通改定候條右ニ照準可取計此段相達候也 (別紙雛形)

書籍	何ノ誰	規則等	何ノ誰
表紙	書名	表紙裏	書名
裏面	何學局 藏版	面	何學局 藏版

官名位階等ヲ記スル其人ノ適意タルヘシ

開卷 第一 葉表

書名

何ノ誰 譯編

題表

何某 譯編

何某 出版 全卷

○番外 (六月十七日)

常省番外去ハ明治五年壬申十月廿九日附ヲ以相達候開港互市場有之候地ニ在留候外國人私學私塾等相開キ云々右ハ詮議ノ次第有之取消候條此旨相達候也

○番外 (七月十日)

別紙各大學區全圖刻成ニ付相達候也(別紙略ス)

東京府 大阪府 神奈川縣
兵庫縣 長崎縣 新潟縣

府 縣

十年第四號布告ヲ以テ教部省ヲ廢シ事務ヲ内務省ニ付ス

八年教部省達書第一號ヲ以テ布達第一號ニ改ム
達書第三號達書第四號ヲ以テ改ム

八年教部省達書第二號ヲ以テ第一號ニ改ム

八年教部省達書第三號ニ改ム
第十七號第十七號布達參看

八年教部省達書第四號ニ改ム

教部省

布達

○第二號 (二月二十七日 輪廊附)

寺院住職之儀ハ常省壬申第十四號ヲ以及布達置候處今般第八號公布之趣モ有之依テ自今本山本寺之向ハ於常省辭令書相渡候條此旨布達候事

府 縣

但本文住職出願之手續並本山本寺ヲ除之外ハ總テ可爲從前之通候事

府 縣

○布達第三號 (二月十二日)

法相宗其他夫々相當望之宗内ニ所轄被仰付候旨壬申第貳百七十四號公布相成候處融通念佛宗之儀ハ詮議之次第有之特立被差許候條此旨布達候事

府 縣

○布達第四號 (五月二十日 輪廊附)

諸宗寺院中輪番住職ノ儀被廢止候條自今本住職差置可申此旨僧侶ヘ布達スヘキ事
但本山本寺住職ノ外現今輪番ノ住職其人體相當ノ向ハ其儘住職申付不相當ノ分ハ更ニ人撰可申付候尤出張所或ハ別院等ニテ本山本寺ヨリ兼帶ノ向ハ從前ノ通輪番僧差置不苦候事

府 縣

○布達第五號 (十一月十八日 輪廊附)

僧侶神葬祭兼行ノ儀願出開置候向モ有之候處詮議ノ次第有之今後不相成候條此旨寺院ヘ布達スヘキ事

達

明治七年一月二月五月十一月 教部省 布達 布達第一號 布達第二號 布達第三號 布達第四號

九年教部省達書第四號達書

達書第四十一號達書
參看十二年內務省
乙第三十四號達書
以テ廢止

○達書第一號 (二月二十日)

別紙ノ通神道諸宗管長ハ屹度相達置候得共猶此後右體ノ者地方徘徊候節ハ嚴重取糺頼未可致具狀此旨相達候事 (別紙ハ一月二十日無號達ニ同シ)

○達書第二號 (二月二十二日 輪廓附)

府 縣

禪宗之儀者臨濟曹洞黃檗共併而一宗ニ相定候處自今臨濟曹洞者更ニ兩宗名相稱シ黃檗派者臨濟宗ハ合附爲致候條爲心得此旨相達候事

○達書第三號 (三月五日 輪廓附)

府 縣

寺院住職ノ儀ハ本年布達第二號ヲ以相達置候通本山水寺ノ向從當省辭令書相渡候ニ付爾後中木寺以下モ右ニ準シ住職進退トモ於各地方官別紙書式ノ通辭令書相渡可申此旨相達候事
但住職進退出願ノ手續可爲從前ノ通事
(別紙)

辭令書式

初任書式

料紙大廣奉書四半切

轉任書式

教導職名誰某

何國何郡何村何寺 住職中付

候事

免職之節ハ差
免候事ト記ス
可シ

何國何郡何村
何寺 住職
教導職誰 某

何國以下同上

年 月 日

何 府 縣

年 月 日

何 府 縣

○達書第四號 (三月五日 輪廓附)

府 縣

各管内官國幣社ハ公布類通達ノ儀不行届ノ向モ有之趣ニ付自今全國一般ノ公布並神社關係ノ御達等ハ共都度無遺漏通達可有之此旨相達候事

○達書第五號 (三月十四日 輪廓附)

府 縣

先般第八號公布之趣有之就テハ壬申五月當省第一號ヲ以相達置候四民ノ内僧侶得度ノ儀ハ爾後不及何出候條辛未六月同十月公布ノ通相心得可申此旨相達候事

○達書第六號 (三月十五日)

府 縣

皇族各府縣社ハ御參拜等ノ節下馬下乘場所ノ儀ハ共社ノ實境ニ依リ本社ヨリ第一次ノ烏居或ハ樓門外又ハ階砌下等相當ノ向モ可有之候條各社ノ見込相立略圖面ヲ添ヘ往返ノ外十五日限リ無違延可伺出此旨相達候事

○達書第七號 (三月十二日)

府 縣

別紙之通諸宗管長ニ相達候條爲心得此旨相達候事 (別紙ハ達書乙第三號達ニ同シ)

○達書第八號 (四月十日 輪廓附)

府 縣

昨六年第十四號ヲ以僧侶歸俗之儀相達置候處本年第八號公布ノ趣有之候ニ付爾後管轄限リ聞届置當省ハ届出ニハ不及候條此旨更ニ相達候事

達書第二十四號達書
參看同第四十號達書
ニ依リ消滅
八年第四百十六號
布告ニ依リ消滅

達書甲第六號達書
三年內務省乙第二
十九號達書

八年教部省達書第
五十三號達書ニ依リ
消滅

明治七年五月 教部省 達 達書第九號 達書第十號 達書第十一號 達書第十二號 達書第十三號

達書第十八號達參

○達書第九號 (四月十八日 輪廊附)

國幣社所在

府 縣

國幣社常用諸器品新調修覆之儀ニ付別紙甲第七號之通相達候條渾テ官幣社ノ振合ニ照準取計可申此旨相達候事

府 縣

○達書第十號 (四月二十七日) 府縣社以下祠官祠掌進退之義今以届出無之向モ有之調査方差支候條昨年一月以來任免月日並教導職兼補之有無及肩書等詳細取調往返之外日數三句ヲ限り可届出此旨相達候事

府 縣

○達書第十一號 (四月二十八日) 別紙之通諸宗管長へ相達候條爲心得此旨相達候事(別紙ハ達書乙第九號達ニ同シ)

府 縣

達書第十三號達ヲ以テ正誤四月二十五日番外達參省十年教部省乙第一號達ヲ以テ地方官立會ヲ懸ス

○達書第十二號 (五月五日) 本年四月廿日相達候布達第四號ハ達書第十二號ノ誤リ結文ノ布達ハ相達ノ誤ニ候條此旨更ニ相達候事

府 縣

○達書第十四號 (五月九日 輪廊附) 大教院ヨリ別紙之通相達候ニ付教導職外ノ者タリモ右課題ノ講録ハ同様ノ順序ヲ經テ上木可爲願出此旨爲心得相達候事

府 縣

八年教部省達書第三十八號達ヲ以テ勝止

(別紙) 第十五號

中 教 院

各宗教導取締

十一說十七說兼題講録ノ儀ハ教導職ヲ試ル設ニシテ上木セシムルノ旨趣ニ無之候處往々上木出願候者モ有之候條自今右上木ノ儀ハ各地中教院或ハ教導取締ニテ檢査ノ上其秀特ノ者ノミヲ撰

ニ添書ヲ以本院へ可相廻此旨相達候事

大 教 院

○達書第十五號 (五月十五日)

府 縣

別紙乙第二十二號ノ通神道諸宗管長へ相達候條爲心得此旨相達候事(別紙ハ後ニ載ス)

國幣社所在

○達書第十六號 (五月三十日)

府 縣

達書第十七號達參

國幣社祭典諸式ヲ始一社公事入費ノ儀ハ辛未五月公布神社改正規則第十一項並本年一月第十二號公布ノ通官費可相立筋ニ付無社領ノ神社ハ勿論社領有之候トモ五分通僅少ニ而經費取賄難致向ハ社格御治定後一社改正以來ノ分ハ地方官ヨリ大藏省ニ具申渡方可致答ノ處神官共不案内ヲ以受取方申立遷引ニ及ヒ又ハ中立候モ管轄廳ニテ差留置候向モ有之哉ニテ往々一社ノ負債ト相成居候趣ニ相聞候條管内國幣社經費是迄現實ノ遣拂高該廳ニテ夫々取調渡方可取計此旨相達候事

府 縣

○達書第十七號 (五月三十日)

官國幣社所在

別紙甲第十二號ノ通國幣社へ相達候條爲心得此旨相達候事(別紙ハ後ニ載ス)

府 縣

○達書第十八號 (五月三十日 輪廊附) 官國幣社常用諸器品新調修覆等ノ儀ニ付テハ昨六年九月廿日番外達本年四月達書第九號ヲ以相達置候處向後臨時廉立候品一社ヨリ中立候節ハ地方官ニ於テ調査ノ上營省へ可伺出此旨相達候事

明治七年五月 教部省 達 達書第十五號 達書第十六號 達書第十七號 達書第十八號 一一九五

達書第四十二號達參

八年教部省達書第
三號達書九年同
達書第二十號達
以テ訂式改正

○達書第十九號 (五月三十一日)

別紙乙第廿六號之通神道諸宗管長へ相達候條此旨爲心得相達候事(別紙ハ後ニ載ス)

○達書第二十號 (六月三日 輪廊附)

府 縣

別紙各地方中教院教導合議所ヨリノ薦舉狀假書式神道諸宗管長へ相達候ニ付以後左ニ照準シ薦舉
狀可差出候條其都度可否見込相立具狀可致此旨相達候事(別紙ハ乙第二十八號達ニ同シ)

○達書第二十一號 (六月四日)

官國幣社所在
府 縣

各管内官國幣社へ該廳ヨリノ距離里程等左ノ通取調往復日數ノ外三日ヲ限リ可差出此旨相達候事
某ノ神社

常府本廳ヨリ幾里幾丁

何道通 同郵便往復日數何日 或ハ海路等ヲ
以テ凡何ケ日

○達書第二十二號 (六月七日 輪廊附)

府 縣

別紙乙第三十三號ノ通神道諸宗管長へ相達候條向後禁厭祈禳ヲ以醫藥等差止メ政治ノ妨害ト相成
候條ノ所業致候者有之候ハ、於地方官取締可致此旨相達候事

○達書第二十三號 (六月十日 輪廊附)

府 縣

社寺合廢之件ニ付テハ壬申^六當省第六號ヲ以相達候條モ候處諸神社之儀往々由緒民情ニ不關地方
官見込ヲ以合併伺出或ハ該廳限リ處分致候極届出候向モ有之不都合之次第ニ候條自今縱ヒ鄉村社
以外ニテ無氏子ノ分タリ^レ合併之儀ハ一切差止候尤社殿類取永續之目的不相立難止事情ニテ最寄
人民受持神官ヨリ遷座合祀願出候分ハ由緒並社地建物等委詳取調願書ヲモ相添其都度可伺出此旨
相達候事
但合併伺濟之分タリ^レ未タ着手不致向ハ處分見合更ニ民情篤ト取札保存之志願有之神社ハ決テ

達書第四十號達ニ
依リ消滅

合併不相成候條人民望ニ任セ共旨當省へ可届出候事
○達書第二十四號 (六月十五日 輪廊附)

官國幣社所在
府 縣

官國幣社へ公布類通達ノ儀以來當省ノ分ハ各社宛ノ外タリ^レ達書丈ケハ夫々相達候ニ付各廳頒布
定數ノ内へ差加或ハ別途相廻候條達方取計可申尤一般ノ布達並正院始諸省ノ分ハ本年第四號達書
ノ通可相心得此旨相達候事

○達書第二十五號 (六月十七日)

官幣社所在
府 縣

官幣社祭式始諸經費取調方別紙甲第十三號之通各社へ及達候條爲心得此旨相達候事

○達書第二十六號 (六月十七日)

國幣社所在
府 縣

國幣社祭式始諸經費取調方ニ付別紙甲第十四號之通更ニ各社へ及達候條爲心得此旨相達候
事(別紙ハ後ニ載ス)

○達書第二十七號 (六月二十四日)

府 縣

天台真言兩宗中舊修驗三派ノ儀往々町並借宅等ニ居住シ寺院號唱來候向有之不都合ニ候條各管内
限リ精細取調全ク院跡無之分ハ寺院號廢止ノ儀可伺出此旨相達候事

○達書第二十八號 (六月二十九日)

府 縣

今般於當省神名牒纂定致候條各管内延喜式内並國史見在ノ神社ニテ當今其所在未定或ハ社地埋
ノ分ハ無遺漏搜索檢致致シ每社考證書及繪圖面ヲモ相添可差出且又式帳國史外ト雖^レ格別ノ古社ハ

八年教部省達書第
二十九號達書
三十七號達書

明治七年六月 教部省 達

達書第二十四號
達書第二十八號

達書第二十五號
達書第二十六號

達書第二十七號

達書第二十七號

一一九七

宮城縣管内鹽竈神社神奈川縣管内大國魂神社並ニ古社ニ非ラス其地方ニ深キ山縁ノ神社縣管内菊
愛知縣管内山崎神社山口縣管内豐榮有之候ハ、當今社格ノ有無ニ拘ラス別紙雜形ニ照準逐一取調可申
神戶縣管内氏殿神社ノ類
尤右神社ノ儀ニ付考證等有之者ハ無忌憚書出候様管下人民ヘモ普ク相達來ル九月限り取纏メ可差
出此旨相達候事

但本文神社取調ニ付卷數有之書類遞送賃ハ當省ヨリ可下渡尤書類返却相願候分ハ御川濟早々差
戻候條此旨可相心得事

(別紙雜形)

何府第何大區何小區何國何郡何町
鎮座 山ナラハ山名字アラ
ハ字ヲ注スヘシ

某神社

祭神

由緒 舊神官家系ヲモ略記附載スヘシ

勸請年月

例祭日

社殿建坪

境内反別 舊境内幾許

舊社領 朱黒印カ舊番寄附カ

氏子戸數

自該廳距離

以上

達書第三十七號達
參看十二年內務省
乙第四十六號達ニ
依リ消滅

○達書第二十九號 (七月三日 輪廓附)

府 縣

今般第七十號公布相成候ニ付今後試補可申付見込ノ者ハ管長ヨリ人體可否可及協議候條此旨相達
候事

但神道諸宗管長ヘモ別紙之通相達置候事(別紙ハ達書乙第三十七號達ニ同シ後ニ載ス)

○達書第三十號 (七月十二日)

府 縣

別紙乙第二十八號ノ通神道諸宗教導職管長ヘ相達候條爲心得此旨相達候事

○達書第三十一號 (七月十五日 輪廓附)

府 縣

自今教導職試補以上ニ無之向ハ寺院住職不相成候條此旨相達候事

○達書第三十二號 (七月十五日)

府 縣

今般當省第三十壹號達書之儀ニ付諸宗管長ヘ別紙乙第三十九號之通相達候條此旨相達候事(別紙ハ後
ニ載ス)

○達書第三十三號 (七月二十日)

府 縣

府縣社以下祠官掌教導職兼補ノ儀ニ付昨六年當省第三十三號ヲ以相達候後尙兼補不相成向モ可有
之ニ付各管内限リ取調教導職取締ヘ相達本年第十二號達書ニ照準シ早々薦舉可爲申立此旨相達候事

但管内現任ノ祠官掌兼補相濟候分ハ其旨可届出候事

○達書第三十四號 (七月二十九日)

府 縣

葬儀ニ付テハ壬申第百九十二號本年第十三號公布ノ趣モ候處轉宗又ハ葬儀相改候節其寺院ノ離位
狀ヲ以爲願出候向モ有之候哉ニ相聞右ハ其儀ニ不及專ラ人民ノ望ニ任セ依頼爲致不苦儀ト可相心
得此旨相達候事

但轉宗等其都度管轄廳ヘ爲届出候儀ハ無論ニ候事

○達書第三十五號 (八月四日)

府 縣

明治七年七月八月 教部省 達

達書第二十九號 達書第三十號 達書第三十一號 達書第三十二號
達書第三十三號 達書第三十四號 達書第三十五號 一一九九

九年教部省達書第
二號達ニ依リ消滅

十年內務省乙第八
十四號達參看

十七年內務省乙第
三十八號達參看

達書第三十五號達
參看十七年第十九
號布達ニ依リ消滅

九年教部省達書第
十九號達書

現今一寺住職ニテ無職ノ輩試補申付方ノ儀ハ本年當省第三十二號達書ノ通ニ候處右ハ多員ノ儀一時難相運向モ可有之候ニ付漸次各宗管長ヨリ及協議答候條夫迄ハ從前ノ通可相心得此旨相達候事

○達書第三十六號 (八月二十日)

府 縣

別紙乙第四十二號ノ通神道諸宗管長江相達候條此旨爲心得相達候事(別紙ハ後ニ載ス)

○達書第三十七號 (九月三日)

各 府 縣

別紙乙第四十三號之通神道諸宗管長へ相達候條爲心得此旨相達候事(別紙ハ後ニ載ス)

○達書第三十八號 (九月十五日)

御陵墓有之府縣

八年教部省達書第
一號達書

御陵墓守護ノ儀本年第百二號第百三號ヲ以御達有之候就テハ從前被附置候衛士並長守戸取締ノ者ハ總テ被廢止候條更ニ陵墓掌以下夫々申付其姓名人員共早々當省へ可届出此旨相達候事

但未定御場所ノ儀ハ取調當省へ可伺出候事

○達書第三十九號 (九月二十日)

府 縣

別紙ノ通神道諸宗管長ニ於テ試場課程相定候段申出開届候條爲心得此旨相達候事

(別紙)

各府縣教導取締

今般公試場課程改正候ニ付テハ爾後一般之ニ照準シ篤ト試檢ヲ遂ケ共選ニ中ル者速ニ具狀候様可致此段相達候也

明治七年七月

神道管 長

教導職試場課程

第一試

三條教則講義

第二試

探題講義

第三試

探題說教

第四試

詔勅公布類對問

第一試

第二試

第三試

第四試

第五試

第六試

第七試

第八試

第九試

第十試

第十一試

第十二試

第十三試

第十四試

第十五試

第十六試

第十七試

第十八試

第十九試

第二十試

第二十一試

第二十二試

第二十三試

第二十四試

第二十五試

十七說之內

十七說之內

十三級 十四級

十一級 十二級

九級 十級

七級 八級

選舉法每試三等ニ分チ甲ヲ十三級、十一級、九級、七級トシ乙ヲ十四級、十二級、十級、八級トシ丙ハ當日ノ選舉ヲ許サス尤モ第一試ニテ乙ノ選ニ中ル者ハ之ヲ再試シ必ス甲ノ選ニ中ルノ後始メテ第二試ヲ受ルヲ得ヘシ以下之ニ倣フ又第二試以上ヲ受ケントスル者ハ第一試ヨリ通試スヘシ此餘品行人望ヲ以テ選ニ中ル者ハ此限ニ非ス

十七說

皇國國體說

皇政一新說

不可不教說

律法沿革說

產物製物說

道不可變說

人異禽獸說

萬國交際說

租稅賦役說

文明開化說

制可隨時說

不可不學說

國法民法說

富國強兵說

政體各種說

八年教部省達書第七號達ニ依リ消滅

十二年內務省乙第三十四號達ヲ以テ廢止

九年教部省達書第三十一號達ヲ以テ但書附加
十年內務省乙第四十六號達乙第四十七號達參看二十年同訓令第十五號ニ依リ消滅

八年教部省達書第五十號達ヲ以テ改定

役心役形說 權利義務說

○達書第四十號 (十一月十日)

府 縣

官國幣社へ公布類通達ノ儀本年當省第四號並第二十四號ヲ以相達候趣モ候處今般詮議ノ上御布告並神社關係ノ御達ハ勿論諸省一般ノ布達並神社關係ノ達書共總テ各官省ヨリ當省へ受取ノ上一社へ壹部宛分附候條達方之儀ハ該廳於テ取計可申此旨更ニ相達候事

○達書第四十一號 (十一月十二日 輪廊附)

府 縣

諸宗本山本寺任職ノ節辭令狀當省ヨリ相渡候旨本年第二號ヲ以達置候處右ハ差停自今教導職六級以上ノ者轉任進退ノ節ニ限リ辭令狀可相渡候條其都度可伺出此旨相達候事

○達書第四十二號 (十一月二十九日 輪廊附)

官國幣社所在府縣

別紙甲第廿壹號ノ通官國幣社へ相達候條向後各社ヨリ帳舎以下並常用品新調修葺申立候節ハ需用ノ緩急代價ノ當否等精密調査ノ上物品一廉代價金拾圓未滿ノ分ハ地方限リ聞届營繕費經費組入方甄別可致尤同上代價拾圓以上ノ分ハ常用品タリ同様調査其都度當省へ可伺出且又臨時非常入費ノ儀モ地方ニ於テ篤ト檢覈ノ上添書ヲ以可差出此旨相達候事

○達書第四十三號 (十二月八日 輪廊附)

府 縣

教導職撰擧ノ儀ハ追々方法相設各管長並教導取締等ヨリ申立候後官員立會及試驗致撰擧候順序ニ候得共地方官ニ於テ特別見込有之分ハ當省六年二月第十號達書ノ通相心得撰擧等不苦候條此旨相達候事

○達書甲第一號 (二月二日 輪廊附)

官國幣社宮司

社務取扱所稱呼各社異稱候趣今後一般某神社社務所ト相唱可申此旨爲心得相達候事

八年教部省達書第六號達ニ依リ消滅

○達書甲第二號 (二月十九日 輪廊附)

官國幣社宮司

神官奉務規則第三條人民之請求ニ應シ祈禱ヲ行ヒ神符ヲ授ルハ各其社頭ニ於テ施行候儀ニ付代人差出配札致候儀ハ他管内ハ勿論其地方ト雖モ總テ管轄廳ノ許可ヲ可受候此旨爲心得相達候事

但管轄廳許可ノ上ハ其證書相添當省へ可届出候事

○達書甲第三號 (二月十九日 輪廊附)

官國幣社神官

本年第十一號第十九號御達ヲ以國幣社以上神官へ宿代下賜候條右受取方共管轄廳へ可申立此旨爲心得相達候事

○達書甲第四號 (三月二日 輪廊附)

官國幣社神官

昨六年十二月第四百二十一號公布第二條官國幣社神事及社頭ノ願伺届ハ當省長官宛ニテ可差出旨有之候就テハ神官一身上ノ願伺届モ同様長官名宛ヲ以可差出此旨爲心得相達候事

但願宜以下願伺届へ添書ノ儀ハ昨年十一月廿日番外達ノ通可心得事

官國幣社宮司

○達書甲第五號 (三月四日)

社領何程

未年

五分通

米何程

明治七年四月 教部省 達 達書甲第六號 達書甲第七號 達書甲第八號 達書甲第九號

此金何程 但 米壹石ニ付 金何圓替

申年

同斷

酉年

同斷

○達書甲第六號 (三月十二日)

皇族御參拜等ノ節下馬下乗場所ノ儀ハ其社ノ實境ニ依リ本社ヨリ第一次ノ鳥居或ハ樓門外又ハ階砌下等相當ノ向モ可有之候條各社ノ適宜ヲ以見込相立略圖面ヲ副往復ノ外五日限り無遅延可伺出此旨相達候事

神宮並官國幣社

○達書甲第七號 (四月十八日 輪廓附)

國幣社

一社常用諸器品新調修履申立方ノ儀ニ付昨六年九月廿日番外ヲ以別紙ノ通官幣社へ相達候處國幣社ノ儀モ同様相心得可申此旨相達候事 (別紙略ス)

○達書甲第八號 (四月十八日 輪廓附)

官國幣社

各社神官共是迄致導職務等ニ付自費ヲ以出京之節居方疎漏之向モ有之不都合ニ候條向後ハ必滯京之日數相認其都度當省並管轄廳へ届出日數相滿候ハ、更ニ其段可申立此旨相達候事

○達書甲第九號 (四月二十九日 輪廓附)

官國幣社

各社長次官ヨリ差出候願伺等ノ文書機密ノ事件ニテ親拆ヲ乞フノ節ハ其旨表書ノ側ニ記載糊封致シ可差出尤平常ノ分ハ是迄ノ通相心得可申此旨相達候事

○達書甲第十號 (五月七日 輪廓附)

官國幣社

新年紀元節 天長節賀表差出方毎々遅延ノ向モ有之不都合ノ至候條向後ハ即日社頭ヲ發シ候様取

達書甲第二十一號 達ニ依リ消滅

八年教部省達書甲第十五號 達ニ依リ消滅

九年教部省達書甲第四號 達參看二十年內務省訓令第十八號ニ依リ消滅

九年教部省達書甲第八號 達參看十四年宮内省乙第五號達ヲ以テ書式改正

計可申此旨相達候事

但別紙書式爲心得相廻候事 (別紙)

奏任賀表書式

折目	謹奉賀	新年	一月一日 或ハ四位苗字名
同	同	同	同

同上

折目	謹奉賀	天長節	月日 或ハ四位苗字名
同	同	同	同

料紙大率書

同上

明治七年五月 教部省 達 達書甲第十號

判任賀表書式

連名	同	同	同
職官苗字名	同	同	同

同上

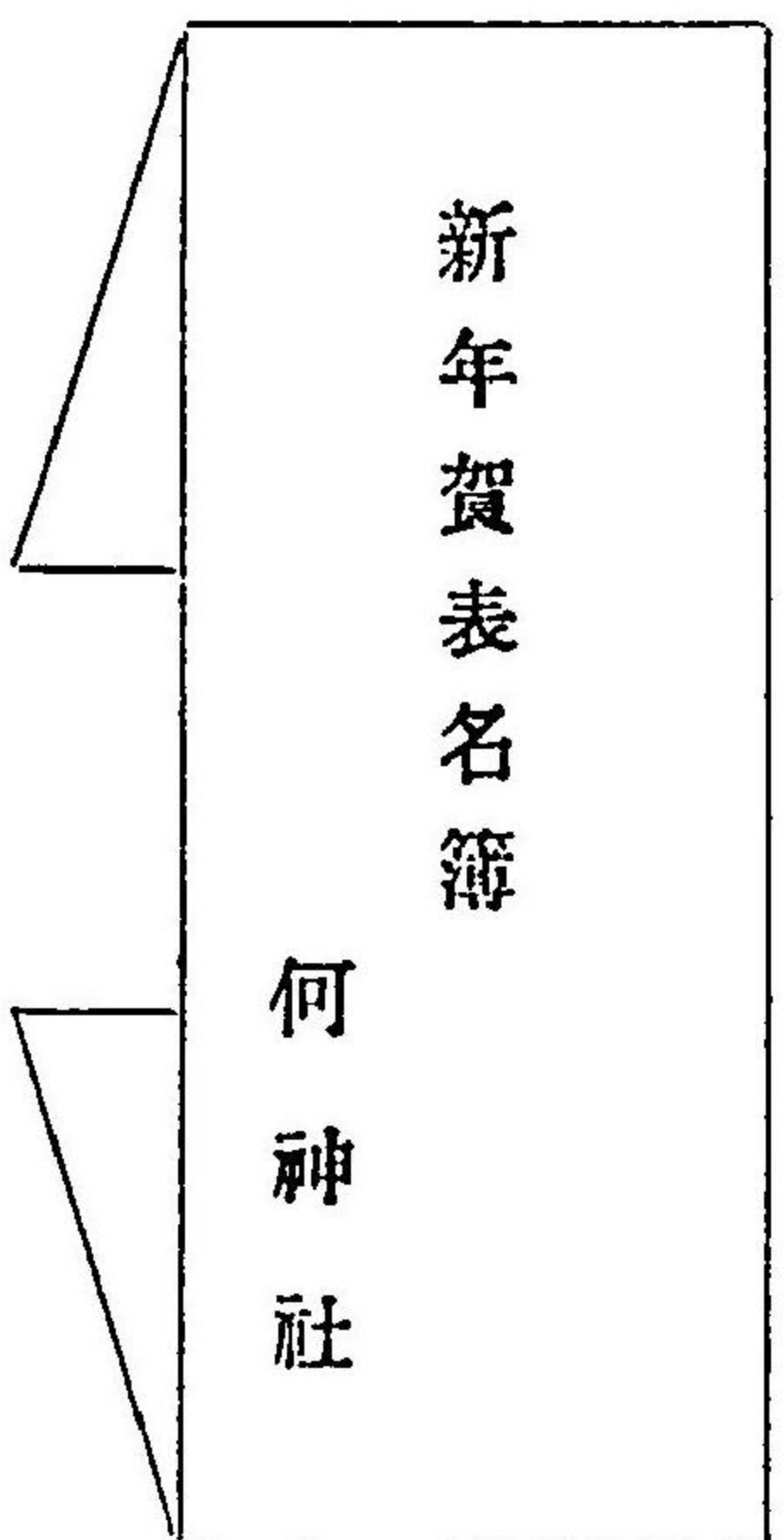

判任ハ上包美濃紙折掛

○達書甲第十一號 (五月七日 輪原附)

各社神官共諸願伺届等當省宛ノ分大教院ヲ經テ差出候向モ問々有之候處自今直ニ當省へ可差出此旨相達候事

官國幣社

達書甲第十六號達
參看九年教部省達
書甲第四號達ニ依
り消滅

第九十一號布告ニ
依り消滅

但地方官ヲ經テ差出來候分ハ可爲從前ノ通候事

○達書甲第十二號 (五月三十日)

國幣社

國幣社祭典諸式始一社公事入費渡方ノ儀各地方官ニ相達置候條無社領等ノ神社ニテ今以受取方不致向ハ社格御治定後神官改補新任一社改正已來ノ經費ハ現實遣拂高積算ノ上受取方可申立尤例祭ハ年中一ケ度ノ外官費ニハ難相立候條其他ハ一社ノ私祭ト相心得凡テ公私費不混淆様可致候且又向後ノ分ハ別番廉書ニ對シ取調可申此旨相達候事

(別紙)

(印ハ朱書)

祭典諸式並一社公事入費

廉書

何月何日

一例祭式執行入費

但神饌幣帛料其外社頭裝飾境内
掃除等當日祭事ニ付一切ノ入費

一月三日
一元始祭式執行入費

但同上

二月十一日
一紀元節神饌料

十一月三日
一天長節神饌料

一月二十日
一孝明天皇御陵遙拜式執行入費

二月十一日
一神武天皇遙拜式執行入費

達書甲第十四號達
ヲ以テ文中加除
達書甲第十八號達
參看

明治七年五月 教部省 達 達書甲第十二號

第九十一號布告ニ依リ消滅

四月三日
 一神武天皇御陵遙拜式執行入費
 九月十七日
 一神宮遙拜式執行入費
 六月三十日
 一大祓式執行入費
 十二月三十一日
 一 同
 一每月一日神饌料 十二ヶ度分
 一除夜神饌料
 一日供料 三百五十三ヶ日分 閏年ハ一日ヲ加
 一社頭境内神饌所社務所等入費
 但紙幣墨耕炭油及日用諸雜物買入代掃除夫小使雇料郵便賃錢等年使雇料郵便賃錢等年中公車ニ付一切之入費
 右
 ○達書甲第十三號 (六月十七日)
 官幣社
 各社中無社領少社領之向ヨリ諸經費受取方追々申出候處免角公私費混淆致候分有之不都合之次第ニ候條向後別紙廉書ニ對シ取調地方官へ可申立此旨相達候事
 但社領五分通ヲ以是迄假成經費相辨來候分ハ定額相立候迄先ッ其儘取賄候様可相心得事
 (別紙)
 祭典諸式並一社公事
 入費廉書
 一月三日
 一元始祭式執行入費

達書甲第十八號達參看

但神饌料其外社頭裝飾境内掃除等當日祭事ニ付一切ノ入費
 二月十一日
 一紀元節神饌料
 十一月三日
 一天長節神饌料
 一月三十日
 一孝明天皇御陵遙拜式執行入費
 二月十一日
 一神武天皇遙拜式執行入費
 四月三日
 一神武天皇御陵遙拜式執行入費
 九月十七日
 一神宮遙拜式執行入費
 六月三十日
 一大祓式執行入費
 十二月三十一日
 一 同
 一每月一日神饌料 十二ヶ度分
 一除夜神饌料
 一日供料 三百五十三ヶ日分 閏年ハ一日ヲ加
 一社頭境内神饌所社務所等入費
 但紙幣墨耕炭油及日用諸雜物買入代掃除夫小使雇料郵便賃錢等年中公車ニ付一切ノ入費尤臨時非常ノ分ハ其時々別段ニ稟請スヘシ
 右
 ○達書甲第十四號 (六月十七日)
 國幣社
 本年達書甲第十二號諸經費別紙廉書之内一月三日元始祭式執行入費但書ニ同上ト有之候處本日ハ

第九十一號布告ニ依リ消滅

明治七年六月 教部省 達 達書甲第十四號

明治七年八月九月十月十一月 教部省 達 達書甲第十五號 達書甲第十六號 達書甲第十七號 達書甲第十八號 達書甲第十九號 達書甲第二十號

二十年內務省第四號
ニ依リ消滅

十五年內務省乙第
七號達ニ依リ消滅

二十年內務省訓令
第十五號ニ依リ消滅

八年教部省達書甲
第二號達ニ依リ消滅

二十年內務省訓令
第十八號達ニ依リ消滅

泰幣無之ニ付幣帛料ハ相除キ並ニ社頭境内以下入費但書ノ末ニ尤臨時非常之分ハ其時々別段稟請ス可シノ十八字ヲ加候條此旨更ニ相達候事

○達書甲第十五號 (六月二十七日)

官國幣社神官

名稱之儀ハ王申第四百四十九號御布告之旨モ有之候處神官撰舉之節舊名稱又ハ通音訓等ヲ以テ相認差出候向モ有之甚以不都合候條自今篤ト取札可申立此旨相達候事

○達書甲第十六號 (八月二日 輪廊附)

官國幣社

諸願同等之儀甲第十一號ヲ以相達候得共敎院並講社出願之儀ハ當省乙第三十八號達書ニ照準可致此旨相達候事

○達書甲第十七號 (九月二十九日 輪廊附)

官國幣社神官

各社御靈代ハ該社長官タリモ當省へ不經伺拜見ノ儀不相成候此旨相達候事

○達書甲第十八號 (十月十日)

官國幣社

本年當省達書甲第十二號甲第十三號ノ別紙祭典諸式等入費書中天長節神饌料ノ廉有之候處同年第九十一號公布ノ上ハ同日ハ日供ノ外神饌獻供ニ不及候條爲心得此旨相達候事

○達書甲第十九號 (十一月十日)

官國幣社宮司

該社ハ公布類是迄其地方官ヨリ通達致來候處自今太政官御布告並神社關係之御達ハ勿論諸省一般ノ布達並神社關係ノ達書共總テ當省ヨリ一社へ壹部宛渡方之儀今般達書第四十號ヲ以各府縣へ相達候條爲心得此旨相達候事

○達書甲第二十號 (十一月十四日 輪廊附)

官國幣社神官

各社神官事務取扱規約不相立候テハ自然不取締候條左之條件ニ就キ各社實地日々之事務取扱方議定致其旨早々可届出且本年十二月ヨリ月々長官以下奉務表別紙雛形ニ照準明細取調可差出此旨相

達候事

但奉務表明治八年以後ハ毎三ヶ月分取纏メ差出候儀ト可相心得事

(別紙雛形)

- 一 朝夕拜禮殿扉開闔ノ事
- 一 式日神饌並日供調進ノ事
- 一 社殿灑掃境内巡視ノ事
- 一 攝末社及附屬社奉仕ノ事
- 一 社務所參仕退出時間ノ事
- 附分課ノ事
- 一 宿直交番ノ事
- 一 社頭說敎部内巡回ノ事
- 一 中小敎院詰ノ事

十年內務省丁第五
號達參看

十五年內務省乙第
七號達ニ依リ消滅
同上

明治何年何月ヨリ何月迄
三ヶ月分

奉務表

何神社	大宮司又ハ宮司	苗字名印
	少宮司又ハ權宮司	苗字名印

明治七年十一月 教部省 達 達書甲第二十號

右傍ノ所標ニ照シ各名上ノ欄内ニ其日數度數ヲ填書スヘシ

何年何月奉務表

何一社

社殿社務	奉仕所	直宿	管轄區	出張	院説	中教小教院巡	同葬	病	氣	歸省	引	官	苗字名
												官	苗字名
												官	苗字名
												官	苗字名

○達書甲第二十一號 (十一月二十九日 輪席附)

官國幣社

各社定額金御定相成候ニ付テハ諸器品新調修覆其他左ノ通可相心得此旨相達候事
 一 幄舎幔幕翠簾燈籠等ノ類新調修覆入費ハ年中營繕費金額内ヲ以可引充候條一社公用必需ノ物具不足破損ノ向ハ其時々代價仕譯積書等相添地方廳ヘ可申立事
 但常用器品ハ凡テ年中經費金額内ヲ以於一社辨給可致尤新調修繕ニ廉立候分ハ總テ本文同様地方廳ヘ可申立事
 一 新年紀元天長三節ノ賜饌神官宿代宿直辨當料等ハ別途下渡可相成事
 一 臨時非常ノ入費ハ些少ノ儀タリモ其時々願末具狀地方廳ヲ經テ當省ヘ可伺出事
 ○達書甲第二十二號 (十二月二十二日)
 官國幣社
 一 社神官定員ヲ闕キ右給料ヲ以常雇許可致置候向ハ右雇人姓名並本貫屬族年齡雇入ノ年月日共ニ委詳取調往復日數ヲ除ノ外十日ヲ限り可差出此旨相達候事

十年内務省丁第六號丁第七號達參看
二十年同訓令第十五號ニ依リ消滅

十一年太政官第五十六號達參看

十四年太政官第八十七號達參看

十七年第十九號布達ニ依リ消滅

但以後常雇人進退致候節ハ其都度可届出候事

○達書乙第一號 (二月十日 輪席附)

神道諸宗管長

大講義以下諸府縣派出之儀是迄各其管長限リ見込ヲ以代理等申附巡回證書相渡來候處巡回之者ハ所在教導職之標準トモ可相成儀ニテ一般布教之上ニ關涉候ニ付精々人撰可致候處間ニハ不適任之者差廻シ往々不都合出來到底管長之落度ニモ相成候條自今見込有之分ハ更ニ大教院ニ於テ講究ヲ爲遂候上證書ヲ授與シ尙其旨地方廳ニ通達可致置此旨相達候事
 但說教等申合之都合ニヨリ甲管内之教導職乙管内ヲ巡回候節ハ各其中教院又ハ教導取締之者ヨリ管轉廳ニ可爲届出候事

○達書乙第二號 (三月五日)

諸宗管長

別紙(達書第三號)ノ通各地方廳ヘ相達候條此旨爲心得相達候事(別紙ハ前ニ載ス)

○達書乙第三號 (三月十二日 輪席附)

諸宗管長

各宗教導職管長一宗一人ト相定有之候處教徒取締向之都合ニヨリ各派ニ管長相設候共不苦候條人撰之上可申立此旨相達候事

○達書乙第四號 (三月二十三日)

神道諸宗管長

自今於大教院教導職試驗之節ハ當省ヨリ官員出張検査可致候條此旨相達候事
 但試驗之節ハ其前日可届出候事

○達書乙第五號 (四月十日)

神道諸宗管長

別紙之通日蓮宗管長ヘ相達候條各自一層注意心得違之者無之様信仰歸依之徒ヘ平素篤ク說諭ヲ可加置此旨爲心得相達候事(別紙ハ四月十日番外達後ニ載ス)

十七年第十九號布達ニ依リ消滅

十年教部省丑乙第一號達ニ依リ消滅

八年教部省達書甲第十五號達ニ依リ消滅

○達書乙第六號 (四月十九日)

神道管長

別紙(甲第)之通官國幣社へ相達候條自今右神官呼登等之節ハ滯京日數ヲ限リ前以テ當省へ中立之上取計可申此旨相達候事(別紙ハ前ニ載ス)

○達書乙第七號 (四月二十五日)

諸宗管長

諸寺院ノ内元朱黒印寺祿現今五分通リヲ以受取來候廣米高並寺院附ノ田畑山林等有之向別紙雛形ニ照準シ往返ノ外五十日ヲ限リ夫々爲取調一宗毎ニ取纏可差出此旨相達候事(別紙)

何府縣國郡町村

何宗派大中小本寺或ハ末寺塔中等

五分通 何 寺

元寺祿何程

米何程

寺院附田畑

田反別何程
畑反別何程

同 山林

坪數何程

○達書乙第八號 (四月二十二日)

神道管長

官國幣社神官在京之者へ大教院ニ於テ教導事務爲取扱候ハ勿論之事ニ候得共本官ニ關係ノ儀ヲ地方官へ管長限リ掛合ニ及候等之儀有之テハ權限ヲ踰ヘ不都合ニ候條向後屹度可相心得此旨相達候事

○達書乙第九號 (四月二十八日 輪廊附)

諸宗管長

諸宗共是迄其管長之見込ヲ以說教差許置候向ニ有之候處各地之者追々本職並試補申付候ニ付テハ

十五年內務省乙第七號達ニ依リ消滅

十七年第十九號布達ニ依リ消滅

十年教部省丑乙第一號達ニ依リ消滅

自今試補以上ニ非ルヨリハ說教差止可申此旨相達候事

○達書乙第十號 (四月二十五日)

神道諸宗管長

別紙ノ通東京府へ相達候條同府管轄ノ者試験ノ節者其段府廳へ可届出此旨爲心得相達候事(別紙ハ四月二十五日番外達後ニ載ス)

○達書乙第十一號 (四月二十九日)

神道諸宗管長

別紙甲第九號ノ通官國幣社長次官へ相達候條右同様相心得可申此旨相達候事(別紙ハ前ニ載ス)

神道各宗教導職管長

今般當省官員別紙之通各大學區ニ分配巡回爲致候ニ付テハ其旨相心得所在教導職ニ通達可致置此旨相達候事

(別紙)

第一大學區

中錄 河口 寬

東京府 神奈川縣 埼玉縣 熊谷縣 千葉縣 足柄縣 新治縣 茨城縣 枋木縣 山梨縣
計一府九縣

第二大學區

權大錄 磯村定之

愛知縣 濱松縣 度會縣 岐阜縣 三重縣 靜岡縣 石川縣 筑摩縣 敦賀縣
計九縣

第三大學區

權大錄 尾越藩輔

大阪府 京都府 兵庫縣 奈良縣 堺縣 和歌山縣 飾磨縣 豐岡縣 高知縣 名東縣
岡山縣 滋賀縣
計二府十縣

第四大學區

廣島縣 鳥取縣 島根縣 北條縣 小田縣 愛媛縣 山口縣 濱田縣 大錄 奧宮正由 計八縣

第五大學區

長崎縣 佐賀縣 白川縣 宮崎縣 鹿兒島縣 小倉縣 大分縣 福岡縣 三潞縣 權大錄 山田武雄 計九縣

第六大學區

新潟縣 置賜縣 酒田縣 若松縣 長野縣 相川縣 新川縣 權大錄 齊藤篤信 計七縣

○達書乙第十三號 (五月七日)

神道諸宗管長

別紙(甲第拾)ノ通官國幣社神官へ相達候條此旨爲心得相達候事(別紙ハ前ニ載ス)

○達書乙第十四號 (四月三十日) 神道諸宗管長

十一兼題講録ノ儀大講義已下毎月一説ツ、當省へ差出來候處自今右講録總而大教院へ差出候様致導職へ布達可有之此旨相達候事

○達書乙第十五號 (五月四日)

神道諸宗管長

別紙之通薦舉具狀書式相達候條右ニ照準シ可致進達尤試験之節ハ管長一同立會可中ハ勿論ニ候處諸宗之向其宗管長事故有之出席不致候節ハ其代理及ヒ當日出席之他宗管長連署之上薦舉狀可及進達儀ト可相心得此旨相達候事

但壬申八月中第拾三號ヲ以相達候薦舉具狀書式之儀ハ取消シ候事

(別紙)

(一) 中ノ文字ハ朱書

九年教部省達書乙第八號達ニ依リ消滅

八年教部省達書乙第四號達ニ依リ消滅

薦舉狀假書式

薦舉狀

何府貫屬 何縣何國何郡何村 何縣何國何郡何村 何府貫屬 何縣何國何郡何村

「何職へ」 何年何月幾日 當職拜命 兼何職

姓 名 當何歲何ヶ月

「新補ノ向ハ六年第廿五號布達薦舉ノ文例ニ據ルヘシ」

何府貫屬 何縣何國何郡何村

何縣何國何郡何村

何宗何院住職 姓 名

「同上」 同上

「同上」

右之者共去ル何月何日御省官員ノ検査ヲ受ケ於當院及試験候處朱書所標當器ノ者ニ付 詳記シ別紙ヲ以テ進達スヘシ 新補 被仰付度此段及上申候也

神道管長

年月日

職名 何之誰

各宗ハ各宗管長連名印

教部長官宛

八年教部省達書第三十八號達ニ依リ消滅

十年內務省成第三號達ニ依リ消滅

○達書乙第十六號 (五月五日)

神道諸宗管長

教義ニ關スル著書出版免許願之義總テ文部省出版條例ニ照準可致旨壬申第拾壹號ヲ以及布達置候處願書認方區々ニテ條例ニ戻候筋モ有之候條自今總テ條例離形之通相記出願致候條教導職へ可達此旨相達候事

○達書乙第十七號 (五月七日)

神道諸宗管長

中教院或ハ教導合議所ニ於テ試驗之節地方官立會之儀去四月中達書第拾貳號ヲ以各地方官へ相達候ニ付テハ薦舉之儀追々地方官ヨリ具狀可致旨ニ付其手順ヲ不經シテ中教院等ヨリ直ニ差出レ候分ハ自今進達不相成此旨相達候事

○達書乙第十八號 (五月八日)

神道諸宗管長

教導取締之儀別紙之通警前縣ヨリ申立候條至急大教院ニ於テ申付候條可致此旨相達候事
但諸宗教導取締之儀モ人撰ノ上夫々可申付候事

(別紙)

警城國幣中社

都々古別神社

權宮司水野秋彦

右ハ管内教導取締之儀是迄同社舊宮司秋田季臣へ御委任之處同人儀先般免官後當今關員ニテ不都合不抄候條前書秋彦へ當管下神道諸宗トモ教導取締御達相成候條仕度依之此段申上候以上

明治七年四月二十五日

警前縣參事兒玉氏精印

教部大輔 戶 磯殿

達書乙第二十五號 達參看

○達書乙第十九號 (五月八日)

神道諸宗管長

今般別紙(達書第拾二號)之通各地方へ相達候ニ付試驗法方區々ニ亘リ候テハ不都合ニ候條其規則等委詳取調可申出候事(別紙ハ前ニ載ス)

○達書乙第二十號 (五月九日)

神道諸宗管長

別紙(達書第拾四號)之通各府縣へ相達候條爲心得此旨相達候事(別紙ハ前ニ載ス)

神道諸宗管長

○達書乙第二十一號 (五月九日)
大分縣管内豊後國海部郡津久見浦具宗西教寺住職巖慶開儀白川縣巡回之節不都合之說教致候趣相聞へ四月七日權少講義免職申付候條此旨爲心得相達候事

○達書乙第二十二號 (五月十日 輪原附)

神道諸宗管長

教院ノ義ハ總テ其專門職分ノ者教導方ノ爲メ致修學且其氏子檀家ヲシテ無賴無識ノ徒無之樣說教等聽聞爲致就中幼年ノ者ハ小學校ニテ勤學候條懇諭可致場所ニ候處動モスレハ教院ヲ以一般ノ教育場同様相心得候向モ有之哉ニ相聞不都合不少候條文部省所轄學校ト判然區別相立心得違無之樣可致尤氏子檀家其外幼年ノ者タリ共篤志ノ輩學校ノ餘暇ヲ以教義講究ノ爲メ通學願出候節ハ差許不苦此旨相達候事

○達書乙第二十三號 (五月十八日)

神道諸宗管長

但大中教院規則並合議條件中本文ノ旨趣ニ相觸レ候廉々速ニ改正可届出候事
諸御用向ニテ呼出出頭之届ハ其刻限無違滯總テ受付掛へ可申出候此旨相達候事

○達書乙第二十四號 (五月十九日)

神道管長

東京府ヨリ新内節家元共舉動之儀ニ付別紙之通掛合越候條右敬神教會等ノ願末委詳取調速急可申出此旨相達候事(掛合書略ス)

明治七年五月 教部省 達

達書乙第十九號

達書乙第二十號

達書乙第二十一號

達書乙第二十二號

一一一九

八年教部省達書第三十八號達ニ依リ消滅

十七年第十九號布達ニ依リ消滅

○

○

○

○

明治七年六月 教部省 達 達書乙第二十五號 達書乙第二十六號 達書乙第二十七號

○達書乙第二十五號 (五月二十三日)

先般乙第拾九號ヲ以試驗規則相定申出候様相達候處干今差出サス不都合之次第ニ付至急右方法相定可申立此旨相達候事

○達書乙第二十六號 (五月三十一日 輪附)

神道諸宗管長

教導職薦舉ノ儀ニ付本年第十二號ヲ以テ相達候ニ付テハ教導職八級以上ハ撰舉可申立見込ノ者ハ出京ノ上於大教院試驗ヲ遂ケ管長連署補任可申立儀ト可相心得此旨相達候事

但不得止事情有之上京難致分ハ其段委詳大教院へ可爲申立候事

○達書乙第二十七號 (五月二十五日)

神道管長

別紙之通稻荷神社大宮司兼大講義安江靜外一名ヨリ願出開屆候條爲心得此旨相達候事

(別紙)

願書

今般當社教導職並別紙連署之者共協議之上藤森神社神供所ヲ以小教院設立仕度候間此件奉願候也

明治七年五月十五日

稻荷神社

少宮司野間正綱

大宮司安江靜

教部大輔大戸 璣殿

神道諸宗管長

○達書乙第二十八號 (六月三日 輪附)

別紙之通各地方中教院教導合議所試驗濟薦舉狀假書式相定候ニ付左ニ照準シ可爲差出尤教導取締出席連署之上具狀可爲致儀ニ候條各地方中教院教導合議所等へ不洩様可及通達此旨相達候事

但壬申八月第十三號ヲ以相達候薦具狀式雛形之儀ハ取消シ候事

達書乙第四十七號
達書乙第八號
達書乙第四號
依り消滅

達書乙第四十八號
達書乙第八號
達書乙第九號
達書乙第八號
達書乙第九號
依り消滅

(別紙)

薦舉狀假書式 美濃界紙正副二通

薦舉狀

(一)中ノ文字ハ朱書

何府貫屬 華族(平民ナラハ實屬ノ字ヲ管内ニ)

何國幣社 府縣ノ郷村以下ハ國郡村

何神社何官

兼何職

姓 名

「何職エ」何年何月幾日 當職拜命

明治何年何月
何歲何月

「新補ノ向ハ六年第廿五號布達薦舉ノ文例ニ據ルヘシ」

何府貫屬 華族(朱書)

何國何郡何村

何宗何寺住職(徒弟ナラハ住職何之誰)

何何職試驗補 姓 名

「同上」 同上

當職拜命
試驗申付 歟

同 上

右之者共去ル何月何日當府縣官何之誰ノ檢査ヲ受ケ於中教院及試驗候處朱書所標當器ノ者ニ付(起遷スヘキ者ハ其旨ヲ詳記昇級新補被仰付度此段及上申候也)

何府各宗教導取締

職名何之誰

「神道ハ各宗教導取締連名印

八年教部省達書乙
第十二號達書

明治七年六月 教部省 達 達書乙第二十八號

右ハ去ル何月何日於中教院院御廳官何之誰立會及試驗候者別紙之通撰舉仕候間教部省ニ御進達被下度候也
何府神道教導取締
職名何之誰印
各宗ハ神道取締連名印

八年教部省達書乙第十二號達書乙

府長官宛

○達書乙第二十九號 (五月二十九日)

神道各宗管長

小田縣下國幣中社吉備津神社正權宮司ヨリ同社社務所ヲ小教院致度旨願出開屆候條此旨相達候事

九年教部省達書乙第五號達書乙

○達書乙第三十號 (五月三十日)

神道諸宗管長

諸願伺屆書等以來本紙ニハ悉皆捺印致差出可申此旨相達候事

○達書乙第三十一號 (六月三日)

神道管長

今般中條信汎伊東長壽儀大講義差免候ニ付テハ右在職中設立候小教院並附屬講社トモ廢止申付候條此旨相達候事

但廢止方至急取計之上其段可届出候事

十七年第十九號布達ニ依リ消滅

○達書乙第三十二號 (七月十二日)

諸宗管長

各地方教導取締之義ハ講義以下本職之者へ可申付此旨相達候事

但各大學區教正以上受持之義ハ可爲從前之通事

十五年內務省戊辰三號達書乙

○達書乙第三十三號 (六月七日 輪廊附)

神道諸宗管長

禁厭祈禳等ノ儀ハ神道諸宗共人民ノ請求ニ應シ從來ノ傳法執行候ハ元ヨリ不苦筋候處問ニハ之レカ爲メ醫療ヲ妨ケ湯藥ヲ止メ候向モ有之哉ニ相聞以ノ外ノ事ニ候抑教導職タルモノ右等貴重ノ人

命ニ關シ衆庶ノ方向ヲモ誤ラセ候様ノ所業有之候テハ朝旨ニ乖戾シ政治ノ障得ト相成甚以不都合ノ次第ニ候條向後心得違ノ者無之様屹度取締可致此旨相達候事

○達書乙第三十四號 (六月四日)

神道各宗管長

熊谷縣管下高崎驛石上寺へ中教院建設ノ儀貫前神社宮司兼權大講義飯田武郷外二十名ヨリ願出開屆候條爲心得此旨相達候事

○達書乙第三十五號 (六月十三日)

神道諸宗管長

當省布達達書自今各地方中教院へ相達候ニ付テハ東京府下中教院之分ハ大教院へ相廻候條達シ方取計可申此旨相達候事

○達書乙第三十六號 (六月十四日)

神道諸宗管長

各府縣教導取締之者本籍姓名官職社號寺號宗旨共詳細取調來ル十八日限可差出此旨相達候事

○達書乙第三十七號 (七月三日 輪廊附)

神道諸宗管長

今般第七十號公布相成候ニ付今後試補可申付見込ノ者ハ篤ト遂検査人體可否地方官へ可及協議此旨相達候事

○達書乙第三十八號 (七月十二日 輪廊附)

神道諸宗管長

教院設置并講社願出方は迄區々相成候處自今總テ當省へ相宛其管長添書ヲ以可爲差出尤講社及社寺外ニ設置候教院ノ分ハ前以地所等ノ儀其管轄廳へ申立開濟ノ書面ヲモ取副候儀ト可爲相心得此旨相達候事

但願主ハ何レモ本職補任ノ者ニ限り可申允甲管内へ許可ノ講社乙管内ニ分社取結候節モ出願手續等本文ノ通りタルヘク並其取締ハ同様本職ノ外不相成儀ト可爲相心得事

六月十八日番外達書八號達書乙依リ消滅

達書乙第四十三號
達書乙第十二號
達書乙第七號
達書乙第十九號
達書乙第二十九號
達書乙第三十八號

十七年第十九號布 達ニ依リ消滅

○達書乙第二十九號 (七月十五日 輪師附)

諸宗 管長

今般達書第二十一號ノ通各府縣へ相達候ニ付テハ現今一寺住職ニテ無職ノ輩ハ本年乙第三十七號 達書ニ照準シ試補可申付尤試補難申付向ハ退院爲願出後住可申立此旨相達候事

但退院後住願手續ノ儀ハ從前之通尤眞宗等幼弱ノ輩ハ其本寺法類へ兼任ノ儀地方廳へ可爲願出 追テ本人成立教導職堪任ノ者ニ候ハ、住職爲致候儀ト可相心得事

○達書乙第四十號 (七月十二日)

神道諸宗管長

教院設置並諸講社之儀ニ付別紙之通相達候ニ付而者本年三月大教院第十一號達書ハ取消シ可申此 旨相達候事(別紙ハ乙第三十八號達書ニ同シ)

○達書乙第四十一號 (七月二十三日)

神道諸宗管長

各府縣ニ於テ管長ニ非ル教正ヨリ神官僧侶へ教導職試補申付置候向モ有之右ハ委詳取調補狀引替 可相渡此旨相達候事

但管長代理ヲ以申付候分ハ格別候事

○達書乙第四十二號 (八月二十日)

神道諸宗管長

合議所ノ儀ハ中教院建設以前其都合ニ依リ神道或ハ各宗限リ假ニ取設候儀ニ有之候處中教院已ニ 設置ノ地方ニ於テ一宗限合議所取設度段往々願出候趣右ハ不都合候條心得違無之様可爲致此旨相 達候事

○達書乙第四十三號 (九月三日)

神道諸宗管長

教導職試補申付方之儀ニ付本年當省乙第三十七號ヲ以相達候處各地教導取締之者ヨリ其宗管長へ 申出其未及協議候テハ往復中遷延可致ニ付其宗々教導取締之者ヨリ直ニ地方廳へ及協議候上管長 へ申立候共不苦候條此旨爲心得相達候事

十二年內務省戊第 二號達書 十七年第十九號布 達ニ依リ消滅

○達書乙第四十四號 (九月十日)

神道 管長

黒住講社之儀ハ先般條例條約改正届出モ有之各府縣下へ分社取結候節ハ其都度可願出儀ハ社中之 者共可心得居等之處往々舊講社其儘相開加之從前之弊習未相改趣ヲ以申立候地方モ不少不都合之 次第ニ候條至急取締方相立分社之儀モ夫々更ニ爲願出候様大講義黒住宗へ篤可申達此旨相達候事

○達書乙第四十五號 (九月二十二日)

神道諸宗管長

別紙第三十九號之通各府縣へ相達候條此旨相達候事(別紙ハ前ニ載ス)

神道各宗管長

教導職ヨリ教院講社願出候節規約書中管長見込有之廉々ハ附箋ヲ以テ差出候處右ハ脱落之儀モ難 測候條向後ハ附箋幾帖云々ト相認可差出此旨爲心得相達候事

○達書乙第四十七號 (十月七日)

神道諸宗管長

大教院試場之儀定例之外ハ教導職試補以上ニテ府下寄留之輩ニ相限可申此旨相達候事 但神官並一寺住職之者ハ未試補ト雖正及試験不苦候事

○達書乙第四十八號 (十月十五日)

神道諸宗管長

教導職撰舉狀渾而先般相達候假書式ニ照準シ差出候得共尙往々姓名傍書等ヲ誤寫シ自然補任遷延 之者有之畢竟輕卒疎漏ニ依テ本人ノ身分ニ關係シ不都合不少候條向後嚴密ニ調査シ差問無之様精 精注意可致此旨相達候事

○達書乙第四十九號 (十一月十九日)

諸宗 管長

別紙布達第四號之通各府縣へ相達候條爲心得此旨相達候事(別紙ハ前ニ載ス)

○達書乙第五十號 (十二月九日)

神道諸宗管長

明治七年十月十一月 教部省 達 達書乙第四十四號 達書乙第四十五號 達書乙第四十六號 達書乙第四十七號 一二三五 十二月 達書乙第四十八號 達書乙第四十九號 達書乙第五十號

十七年第十九號布 達ニ依リ消滅

八年教部省達書乙 第二號達書 九年 同達書乙第八號達 達ニ依リ消滅

別紙第四十三號之通各府縣へ相達候條此旨可相心得候事(別紙ハ前ニ載ス)

○一月二十日

神道諸宗管長

近來神社遙拜所造營並教會講社ノ許可ヲ名トシ猥ニ配札或ハ勸財等ノ所業ニ及候者往々有之哉ニ相聞却テ布教ノ大旨ニ戻リ政治ノ障害不少以ノ外ノ事ニ付今後決テ心得違ノ者無之様各會社中ニ於テ嚴重取締可爲致此旨相達候事

○二月十日

府 縣

但此後右體ノ者地方立廻候節ハ嚴重取糺願末具狀候様各地方官へ相達候條此旨可相心得事

○二月十九日

府 縣

別紙之通神道諸宗管長ニ相達候條此旨爲心得相達候事(別紙ハ達書乙第一號達ニ同シ)

○番外 (四月十日)

日進宗管長

別紙之通官國幣社神官へ相達候條此旨爲心得相達候事(別紙ハ達書甲第二號達ニ同シ)

神佛祭禮開扉等之節參拜之者尊崇之本意ヲ體シ褻瀆之義無之様六年第廿六號ヲ以相達置候處近頃其宗信仰之徒往々打鼓大聲喧噪祥行候哉之趣右ハ敬禮ヲ失ヒ其上諸人之妨害トモ可相成事ニ付向後決而右體之義無之様懇篤可加教諭此旨更ニ相達候事

○番外 (四月二十五日)

東京府

本年當省第拾貳號教導職試驗云々相達候處其府下之儀者中教院築造中大教院事務所ニ於テ試驗可致管ニ付其府管轄之者試驗之節者同所へ官員出張立會可及檢査此旨爲心得相達候事

但試驗前日同所ヨリ其段可申立旨相達置候事

○番外 (六月十八日)

神道諸宗管長

八年教部省達書乙第三號達ニ依リ消滅

十年教部省丑乙第一號達ニ依リ消滅

當省布達達書自今各地方中教院へ相達候ニ付テハ達方之儀其管轄地方廳へ申入置候間其旨兼テ大教院ヨリ至急各中教院へ通達可致置此旨相達候事

十八年太政官第七
十號達ヲ以テ工部
省ヲ發シ事務ヲ
務省選信省文
省及内閣ニ分屬ス

工部省
布達

○第一號 (二月二十日 輪傳附)

陸前國石卷港ニ於テ別紙第一號不動白色ノ竿燈ヲ設ケ來二月一日ノ夜ヨリ點燈致候條此旨布達候事
(別紙)
第一號

石卷竿燈

一 三陸會社ニテ陸前ノ國石卷ニ竿燈ヲ設ケ明治七年二月一日西曆千八百七十四年二月一日ノ夜ヲ始トシ爾後每
夜日没ヨリ日出マテ點燈ス
一 竿燈ノ位置並ニ燈明ノ光景ハ左ニ詳記スル者ナリ

明治七年一月五日
西曆千八百七十四年第一月五日

工部省分局横濱辨天燈臺寮

燈臺頭佐藤與三

- 一 石卷竿燈ハ北上川口ノ右岸ニ建置ス此地ハ北緯三十八度二十六分ニシテ英國「クリーニツチ」ヨ
リ東經百四十一度十五分ニ當ル
- 一 燈竿ハ白色ニシテ玻璃燈ノ中央迄三丈九尺ナリ
- 一 燈明ハ不動白色ニシテ全度ヲ照輝ス
- 一 燈火ハ高サ海面ヨリ五丈二尺ニシテ其光線凡六里海里ニ達ス

第七號布達ニ依リ
削減

○第二號 (二月三十一日)

東京青森間電信機即今東京ヨリ宇都宮迄架線落成候ニ付來ル二月一日ヨリ爲試開局別紙音信表ニ據リ送信取計候條此旨布達候事
但全線竣工開業ノ節ハ更ニ可及布達候事
(別紙)

築造方

アール、ヘンリー、プラントン

和文電信表

東京	東八	仙八	福八	仙八	盛八	青八	松
宇都宮	十一	十一	十一	十一	十一	十一	
白川	十四	十四	十四	十四	十四	十四	
福島	十七	十七	十七	十七	十七	十七	
仙臺	廿	廿	廿	廿	廿	廿	
一ノ關	廿三	廿三	廿三	廿三	廿三	廿三	
盛岡	廿六	廿六	廿六	廿六	廿六	廿六	
岡青	廿九	廿九	廿九	廿九	廿九	廿九	
森松	卅二	卅二	卅二	卅二	卅二	卅二	
前	卅五	卅五	卅五	卅五	卅五	卅五	

一此表ハ片假名
廿字ノ音信料ト定メ
以下ノ少字数モ同様ナリ
十字ヲ加ル毎ニ半價ヲ増ス
十字ニ滿タサルモ亦同様ナリ
一東京府下各局ハ五錢トス
但宿所宛名トモ字数ノ代價ナシ

横文電信表

東京	東廿五	仙廿五	福廿五	仙廿五	盛廿五	青廿五	松
宇都宮	五十	五十	五十	五十	五十	五十	
白川	五十	五十	五十	五十	五十	五十	
福島	五十	五十	五十	五十	五十	五十	
仙臺	五十	五十	五十	五十	五十	五十	
一ノ關	五十	五十	五十	五十	五十	五十	
盛岡	五十	五十	五十	五十	五十	五十	
岡青	五十	五十	五十	五十	五十	五十	
森松	五十	五十	五十	五十	五十	五十	
前	五十	五十	五十	五十	五十	五十	

一此表ハ二十語ノ
音信料ニシテ其餘ハ
十語ヲ加ル毎ニ半價ヲ
増ス十語ニ滿タサルモ亦
同様ナリ海外音信ハ(秘語並
居賃共額)二十語ノ賃錢ニ拂フ
ヘシ其餘八十語ヲ加ル毎ニ半價ヲ増ス

明治七年二月

電信寮

○第三號 (二月十日 輪廊附)

昨明治六年第三百號御布告第十八條左之通改正相成候條此旨布達候事
書留音信料ハ通常音信料ノ半價ヲ加フヘシ

○第四號 (二月十四日 輪廊附)

電信規則第二十三條符徵音信之儀左之通改正候條此旨布達候事
符徵音信ハ出狀人ヨリ其照校ヲ願ハ、元價ノ半ヲ増拂ハシム

○第五號 (二月十九日)

陸前國石卷竿燈器械不圖及破損候ニ付追テ修繕整頓迄點燈相休候條此旨布達候事
但修繕整頓ノ上ハ尙又可及布達候事

十二年工部省第九
號布達ヲ以テ改正

十二年工部省第九
號布達ヲ以テ改正

第十三號布達ニ依
リ消滅

○第六號 (二月二十日 輪附)

明治六年七月申第六號ヲ以テ及布達置候當省工學寮入學式並學課略則今般別冊之通確定候條此旨
更ニ布達候事

(別冊)

工學寮學課並諸規則

目次

教師専門課目並名氏

- 第一條ヨリ第五條迄
- 第六條ヨリ第十一條迄
- 第十二條ヨリ第十三條迄
- 第十四條ヨリ第十五條迄
- 第十六條
- 第十七條ヨリ第二十條迄
- 第二十一條ヨリ第二十三條迄
- 第二十四條ヨリ第二十一條迄
- 第三十二條
- 第三十三條ヨリ第三十六條迄
- 第三十七條ヨリ第四十九條迄
- 第五十條ヨリ第五十六條迄
- 第五十七條ヨリ第六十五條迄

〔工學寮建設ノ大旨
及生徒修業ノ順序
入學式〕

諸術學課

預科學

專門學

試驗

實地學

都檢及教師ノ職務

時限

衣服料具

生徒館規則

取締規則

書房

理學試驗局

化學試驗局

工場

博物院

教師専門課目並名氏

蘇國グラスゴー大賢及第

一都檢兼工術博士

英國龍動公費成學

一究理術博士

蘇國エヂンホルグ公費及第

一數術博士

愛國ク井ンス公費及第

一化學博士

英國龍動礦學校成學

一圖畫學博士

蘇國アベルダーン公費及第

一英學博士

一摸形師

〔シビル、インシエニール、マストル、フフ、
アイト、バチエロル、オフ、サイアンス、
ヘンリー、ダイエル

オノラレ、セクレタリ、フォール、ヂヤパン
ヂニール、ロンドン

ダブリュイ、エルトン

マストル、オフ、アルト

ダビッド、エッチ、マーシャル

メシカル、ドクトル

エドワルド、ダイブルス

エドモンド、エス、モンデー

マストル、オフ、アルト

ウキルリナム、グレイ、ゲー

アーチボールド、キング

ジョージ、コーレローロベルト、クラーク

工學寮設置ノ大旨及生徒修業ノ順序

一 助手
工學寮學課並諸規則
第一條 工學寮ハ工部省ノ所轄ニシテ工部ニ奉職スル工業士官ヲ教育スル學校ナリ
第二條 生徒在寮修業ノ期ヲ六年トス初四年間ハ毎年六ヶ月間寮中ニ於テ修學シ六ヶ月間ハ實地ニ就テ各志願ノ工術ヲ修業セシム後二年ハ全ク實地ニ就テ執業セシム如此ク在寮ノ修學ト實地ニ就テ修業ト相交互スルニ因テ各生徒前半年間在寮修學スル所ノ諸術ヲ以テ後半年間實地ニ就テ經驗スルヲ得ヘシ故ニ教授ノ法ヲ立テ教師講義ノ外生徒自ラ講究スル者ヲ助ケ以テ之ヲ勉勵セシム
第三條 在寮修學ノ季ハ十月一日ヨリ起業翌年二月三十一日迄ヲ限リトス其間定式ノ休課ヲ與フ
第四條 毎年四月五月六月ノ三ヶ月間ハ其年入寮スル所ノ生徒ニ諸術ノ初歩ヲ教ヘ修學正季ニ入ノ階梯トス其季ノ末休課ノ時ニ於テ一課ノ問題ヲ出シ休業中ニ自ラ研究スル所ノモノヲ以テ十月初旬ニ之ヲ試驗ス
第五條 七八九ノ三ヶ月ヲ以テ寮中ノ休課トス此三ヶ月間ハ其年入寮スル所ノ生徒ハ工場ニ於テ執業セシム其二三四年前既ニ入寮スル所ノ生徒ハ四月五日ヨリ九月二十六日ニ至ルマテ實地ニ就キ士官ノ下ニ在テ實地作業セシム
第六條 入寮免許ハ試驗ヲ以テ及第スル者ヲ撰ミ命ス凡日本ノ臣民族ヤヲ問ハス十五歳ヨリ二十歳ニ至ルマテ體質健康ニシテ行狀端正ナルモノヲ試驗シ及第スル者ヲ以テ入寮ヲ免許スヘシ毎年四月上旬試驗ヲ設ケ生徒凡五十名ヲ撰ム故ニ入寮ヲ望ム者ハ三月中願出ツヘシ
第七條 入寮試驗ノ學課左ノ如シ
一 英書口讀 英文和譯 和文英譯 二 英文書取 三 算術

入學式

四 幾何學初歩 五 代數初歩 六 地理學
七 窮理學初歩
入寮試驗ノ學ハ初二三年間ハ輕易ノ學ヲ主トスト雖モ國民ノ學識進歩スルニ從テ追年學課ヲ變更シ終ニ萬國ト階級ヲ同スルヲ度トス
第八條 入寮願書雛形 (料紙美濃紙ニツ折三通ヲ出スヘシ内一通ハ工學寮ニ留ニ通ハ本省ニ出ス其内一通ハ指令ト共ニ下付ス)
私儀兼テ工學執心ニ付今般工學寮へ入寮修業仕度志願ニ御座候間其筋へ御申立被下度此段奉願候也

年號 月 日

何縣知事令參事某殿

某府實屬_士族僧侶平民
某大區某小區某村住某或ハ官名某 長ニ男或ハ兄弟或育介
東京府下某大區某小區某村何番地寄留或某同居

府縣添書雛形 (本入願書折返シ裏面へ)

前文願之趣相違無之候條御試驗之上可然御取捨有之度候也

年號 月 日

誓書雛形 (料紙美濃紙ニツ折寫共ニ通)

工學某官某殿

何縣知事令參事某印

第三十二號布達ヲ以テ知事令參事へ宛_{府縣添書}願止

私儀願ニ因テ御試験ノ上入學修業被命候ニ付テハ寮中ノ御規則堅ク相守リ修業滿期成業ノ後ハ誓テ七ヶ年間奉務勉勵可仕候依テ誓書如件

某府華族僧侶平民

某長二男或兄弟育介

年號 月 日

工學寮

御中

引請人保狀雛形 (科紙美濃紙ニツ折寫共ニ逆)

某府貫屬華族僧侶平民

某大區某小區某町住某或ハ官名某 (長二男或兄弟或育介)

苗 字 名

右之者御試験之上入寮修業被命難有奉存候然ル上ハ御規則之通堅ク相守ラセ修業滿期成業ノ後ハ必ス七ヶ年間奉務爲仕可申候萬一當人在寮中御規則ニ背キ候歟其他不都合ノ儀等有之候節ハ私引受御規則之通御處分相受可申候依テ誓書如件

某府貫屬華族僧侶平民

東京府下某大區某小區某町何番地寄留或某同居

苗 字 名 印

年號 月 日

工學寮

御中

第九條 生徒若シ學規未滿ニシテ退寮スルカ或ハ卒業ノ後本省へ奉職スルノ年期未滿ニシテ辭職スル時ハ保證人ヨリ在寮中ノ諸費ヲ本寮へ返納セシムヘシ

第十條 生徒修學スト雖モ才力足ラスシテ進歩スル能ハサルカ或ハ不行跡等ニシテ退寮ヲ命スルモ前條ニ同シ

第十一條 生徒官物ヲ損傷シ或ハ居室ヲ破壊シ自ラ償フ能ハサルモノハ保證人ヨリ辨納スヘシ

諸術學課

第十二條 寮中ニ於テ教授スヘキ所ノ諸術學課左ノ如シ

一 シビル、インヂエニール (道路橋梁ノ經營川港ノ堤防等總テ土木ノ術ヲ云學課條目略ヲ見合スヘシ)

二 メカニカルインヂエニール (機械ノ製作並ニコレヲ製造スルノ術ヲ云學課條目略ヲ見合スヘシ)

三 電信 四 造家術 五 實地化學

六 探礦學 七 鑄鑄學

右數課ノ中各生徒志願ノ一課ヲ研究スヘシ共一課ニ決志スルニ至テハ之ヲ變スルヲ許サス且ツ學則ニ載揚スル順序ニ因テ修學ス可シ

第十三條 生徒修業ノ目ヲ分テ三課トス

一 預科學 二 專門學 三 實地修業

預科學

第十四條 預科學ハ諸術專門學ヲ學フノ要業ニシテ其階梯タレハ學課ヲ分ツコト左ノ如シ

一 英語 英文 二 地理學 三 數學初歩

四 機械學初歩 理論實用 五 理學初歩 六 化學

七 圖畫測量圖 機關圖

右學課ハ生徒入寮後初メ二年間ニ教授ス

第十五條 國民ノ學術進歩スルニ至ルマテ先ツ都檢ノ所見ト生徒學業ノ成否トニ因リ預科學ノ期

專門學

ヲ三年或ハ四年間ニ延期スヘシ此延期ハ全ク六ヶ年ノ中ニ算入セス

第十六條 各生徒志願ノ一課ヲ研究スル爲ニ專門學ニ入ル

甲 シビルインヂニール 學課條目略ニ於テ見ルヘシ

一 高等數術 二 高等理學 三 シビルインヂニール

四 機械學 五 地質學 六 測量學

七 圖畫術

乙 メカニカルインヂニール

一 高等數術 二 高等理學 三 メカニカルインヂニール

四 船上建築 五 理學試驗 六 圖畫

七 工場

丙 電信

一 高等數術 二 高等理學 三 物品ノ堅脆

四 測量 五 化學試驗 六 理學試驗 電信學ニ關係ノ部

七 圖畫

丁 造家學

一 測量術 二 物品堅脆 三 地質學

四 造家 五 圖畫 六 畫學

戊 實用化學

一 測量 二 地質學 三 礦物學

四 理學試驗 五 化學試驗

己 採礦學

一 地質學 二 礦物學 三 地質測量

四 實用化學 五 採礦機械 六 礦山作業

七 圖畫

庚 鑄鑄學

一 地質學 二 測量 三 礦物學

四 鑄鑄試驗 五 鑄鑄機械 六 圖畫

右專門學ハ生徒入寮後第三年ヨリ四年間ニ教授ス

第十七條 生徒學術ノ進歩ハ在寮作述スル圖書論說ト夏季實地作爲スル工術技業トヲ以時々試驗

シテ其優劣ヲ定ム

第十八條 初二年ノ終ニ於テ預科學課ヲ大試驗スヘシ且生徒進歩ノ定度アリ其定度ニ及ハサル者

ハ專門學ニ入ルヲ許サス四年ノ終ニ至テ專門學ノ大試驗ヲ設ク

第十九條 生徒學術ノ進歩ハ試驗ニ於テ得ル所ノ點數ヲ以テ之ヲ定メ表録ス

第二十條 生徒學職ノ定度ニ及フ者ハ工學成業ノ免狀ヲ與ヘ其學ヒ得タル所ノ技術ヲ施行セシム

ル爲助手ヲ命シ尙實地ニ就テ其術ヲ煉磨セシム

第二十一條 學期中終ノ二年ハ在寮中修學スル所ノ學課ヲ實地ニ就テ煉磨セシメ而半年間毎ニ必

其作爲スル所ノ業ヲ明辨詳記シテ之ヲ都檢ニ送り此時ニ方ツテ其修業スル論說ト實地ノ作用ト

ヲ試驗スヘシ

第二十二條 六ヶ年ノ終ニ於テ成業試驗ヲ設ケ生徒作爲スルトコロノ工業及同課ノ諸學ヲ試驗シ

又問題ヲ出スニ從ヒ圖畫及作用論說トヲ詳記シ進達スヘシ

實地學

試驗

部檢及教師ノ職務

第二十三條 成業試驗及第ノ生徒ハ技術成業ノ免許ヲ與ヘ工部省ニ於テ工業士官トス其階級ハ修業中毎二年大試驗ノ優劣ニ因テ之ヲ定ム

第二十四條 校中ノ總管學問ノ規則ハ寮長都檢ノ責任トス

第二十五條 校中ノ屬官ヨリ本省ヘ願伺等ハ必長官ヘ開申シ長官添書シテ之ヲ御輔ニ申達ス

第二十六條 教授ノ方ニ於テ便宜ノ法ヲ撰定シ以テ生徒ヲ教育シ成立ヲ期スルヲ以テ教師ノ責任トス

第二十七條 各局ノ教官毎二週間其教授スル生徒ノ小試驗ヲ設クヘシ尙所見ヲ以テ屢試驗スルモ妨ナシトス其試驗ノ可否ト生徒學術ノ進不進トヲ詳細ニ記載シ教官之ヲ都檢ニ達スヘシ

第二十八條 都檢ハ先進ノ生徒ヲ撰ンテ假ニ各局ノ助教官ヲ命スルノ權ヲ有ス尤生徒此撰ニ當ルモノハ特ニ面目ノ事トス

第二十九條 各局ノ教官助教官ハ共用ニル所ノ諸器具機械ヲ主管スヘシ

第三十條 寮長都檢教官集會議定スルノ外一教官自己ノ見ヲ以テ叨リニ生徒ニ證狀ヲ與フルヲ許サス

第三十一條 寮中取締生徒取扱規則等ヲ定ムルハ寮長都檢ノ任タルヘシ

第三十二條 館中各課授業ノ時間ハ別ニ布達スト雖トモ生徒執業ノ時限ハ左ニ確定ス

朝六時ヨリ	七時三十分迄	習學
七時三十分ヨリ	八時迄	朝餐
八時ヨリ	十二時迄	受業
十二時ヨリ	一時迄	午餐及休息
一時ヨリ	四時迄	受業

時限

衣服料具

第十七號布達ヲ以テ改正

生徒館規則

四時ヨリ	五時迄	體操
五時ヨリ	六時迄	夕餐
六時ヨリ	九時迄	習學
九時ヨリ	十時迄	休息

第二十三條 教官ノ禮服ハ通常ノ黒服ニ各自及第シタル公發ニテ定メタル冠袍帶ヲ着用スヘシ

第二十四條 生徒ノ衣服調度ハ官ヨリ之ヲ給賜ス故ニ受教ノ間他ノ衣服ヲ着スルヲ禁ス

第二十五條 生徒襯衣及整粧ノ具ハ總テ自費タルヘシ

第二十六條 生徒許可ヲ得テ他行スル者ハ官給ノ衣服ヲ着シ又自己ノ衣服ヲ用ユルモ隨意タルヘシ

第二十七條 生徒取締役ヲ置キ常ニ館中ニ在テ寮長或ハ都檢ノ指揮ニ從ヒ生徒ノ行狀ヲ督責ス

第二十八條 食料ハ官ヨリ之ヲ給ス故ニ生徒自ラ寮中ヘ食物ヲ持來ヲ許サス且酒品ヲ用ユルヲ禁ス

第二十九條 館中別ニ煙室ヲ設クルニヨリ他室ニ於テ喫烟ヲ禁ス

第四十條 寮中使役ノ僕從ハ官ヨリ之ヲ給ス故ニ生徒勞錢ヲ與フルヲ禁ス

第四十一條 生徒所用アツテ午後五時ヨリ六時ノ間出寮スルコアラハ之ヲ取締ニ告ケ其許可ヲ受クヘシ

第四十二條 寮門ハ夜十時ニ關鎖ス生徒此時ヲ限リ必ス其室ニ在ルヘシ

第四十三條 生徒免許ナクシテ通宵外宿スル者ハ其懲ヲ受ク

第四十四條 時限ヲ堅守シ規則ヲ遵奉シ約章ヲ執持スルハ寮中ノ樞要ニシテ之ヲ破ル者ハ輕重ニ依テ之ヲ懲シ或ハ退寮ヲ命スルコアルヘシ

取締規則

- 第四十五條 居室戸障ヲ破損スルモノハ修葺料ヲ辨償スヘシ
- 第四十六條 室中ハ生徒相交番之ヲ洒掃スヘシ若不潔ニシテ整頓ナラサレハ當直ノ者其責ニ任ス
- 第四十七條 毎周間一度醫官ヲシテ生徒ノ體容ヲ検査セシム若シ重症ノ者アレハ之ヲ保證人ニ引渡スヘシ
- 第四十八條 生徒室中ノ諸規則ハ取締之ヲ議シ共施行スルニ當リテハ寮長或ハ都檢ノ論定ヲ要ス
- 第四十九條 生徒申告スヘキ事故アルトハ之ヲ取締ニ告ケ取締之ヲ熟考シテ寮長或ハ都檢ノ處分ヲ要スヘキ者ハ之ヲ申告ス
- 第五十條 生徒講堂ニ在テ受業ノ間ハ教官其行狀ヲ督責スヘシ
- 第五十一條 生徒不行跡アラハ教官之ヲ都檢ニ申告スヘシ
- 第五十二條 寮則ニ戻リ或ハ諸官員教官ニ對シ無禮無儀ナル生徒ハ左ノ法ヲ以テ之ヲ懲ス
 - 一 當直ノ外三日間室中ノ洒掃ヲ執ラシム
 - 二 一週間室中ノ洒掃ヲ執ラシム
 - 三 三日間寮僕ニ代リ館中ノ洒掃等ニ服ス
 - 四 一週間寮僕ニ代リ館中ノ洒掃ニ服ス
- 第五十三條 戒懲ノ輕重ハ寮長都檢集會商議ノ上教官實跡ヲ證スルニ因テ之ヲ決定ス
- 第五十四條 不行跡ノ甚シキ者ハ本省ニ申達シテ御輔ノ命ヲ以テ之ヲ退寮セシム
- 第五十五條 國法ヲ犯ス者ハ退寮ヲ命スルノ後司法省又ハ地方官ニ引渡シ其罪狀ヲ申送スヘシ
- 第五十六條 退寮ヲ命スル生徒ノ貫籍姓名事行ヲ日誌ニ刊行シ世ニ頒告スヘシ

書房

- 第五十七條 圖書科ハ寮長或ハ都檢ノ指揮ヲ受ケ書房ヲ看守シ書籍官器ヲ主管シ且書籍ノ出納ヲ掌ル
- 第五十八條 圖書科不在ニ當リ告スシテ書房ノ書籍ヲ出納スルヲ禁ス
- 第五十九條 教官タリトモ格別ノ免許ヲ得ルニ非レハ圖書六册以上一時ニ借覽スルヲ許サス
- 第六十條 借覽ノ書籍ハ每册之ヲ簿記シ散逸ナキヲ要ス
- 第六十一條 生徒一時調査ノ爲メ書房ニ就キ圖書ノ借覽ヲ得ルト雖モ之ヲ房外ヘ携持スルヲ許サス
- 第六十二條 書房ノ傍ニ讀書室ヲ設ケ諸術ノ日誌及新聞紙ヲ備フヘシ
- 第六十三條 省中ノ官員調査ノ爲メ書房中ノ書籍借覽ヲ請フルハ證書ヲ徴シテ寮長或ハ都檢ニ進達シ其聽承ノ券ヲ付スルニ從テ之ヲ貸付ス尤證書中官名姓名等記載セシメ總テ書房ノ規則ニ從フヲ要ス且其貸付スル所ノ書名及本人姓名官名日月等ヲ書籍出納簿ニ詳記シテ散逸ナキヲ要ス
- 第六十四條 毎年三月中二週間書房ヲ閉チ書籍ヲ検査シ其貸付スル所ノモノヲ返納セシメ其順序ヲ改整シテ遺失ヲ點檢スヘシ
- 第六十五條 圖書科ハ書房中ヲ正整シ官器ヲ主管スル等ニ於テ規則ヲ議シ寮長或ハ都檢ノ論定ヲ得テ之ヲ揭示スヘシ
- 第六十六條 理學試驗局ハ生徒ヲシテ理學ノ要理ヲ習熟セシメ以テ工業ニ從事スルノ要術ヲ知ラシムル所ナリ
- 第六十七條 初學ノ生徒ハ究理ノ法並經驗ヲ受學スヘシ其他例外ノ課ハ生徒志願ノ工業學課ニ準シテ一定ナルヲ得ス
- 第六十八條 「シビルインジェニール」ヲ學フノ生徒ハ實地ニ萬有ノ性質物品ノ強弱ヲ究明ス

理學試驗局

化學試驗局

第六十九條 「メカニカルインジエニール」ヲ學フ生徒ハ蒸氣瓦斯ノ性熱ノ法物品ノ強弱ヲ究明ス
 第七十條 電信生徒ハ電氣流電氣ノ法及之ヲ實地電信ニ用ユルノ法ヲ究明シ且夏季間實地ニ就
 キ電信線電信臺ヲ試驗スルコトヲ研究シ電信器ノ作用ヲ學フ
 第七十一條 化學鑄鑄學ノ生徒ハ專ラ化學ニ關係スル理學ニ注意スヘシ
 第七十二條 此局ニ於テハ通常瓦斯酸鹽基等ヲ作ル器具ノ用法並其製作礦物及無機體ノ生質成分
 諸瓦斯ヲ分析スル等ノ法ヲ教授ス最礦石石炭建築物ノ分析等總テ工業ニ必用ナル術ヲ主要ト
 ス

工作場

第七十三條 實用化學ノ生徒ハ其志ストコロニ從テ化術製造ヲ主學トスヘシ
 第七十四條 此局ハ生徒ヲシテ諸機工ヲ學ハシムル爲ニ設クト雖モ未タ充足スルモノトセス故ニ
 生徒此局ニ於テ修學スルノ外尙諸機工場ニ就テ實地ヲ研究スヘシ其學フトコロノ主課ハ諸礦物
 ノ質ヲ試驗シ且指示度力器ヲ以テ勢力ヲ度リ及機工ヲ經驗ス初ノ工作場ニ於テ用ユル所ノ屋宇
 棟梁橋並機工製造究理ニ用ユル諸器ノ摸形ヲ作ラシム
 第七十五條 生徒各究理試驗シ自ラ工夫スル所ノ新規ノ機械並工業ニ關スル所ノ諸物都檢ノ允可
 ヲ得テ摸形ヲ造爲スルヲ可トス
 第七十六條 第四年ノ終ニ於テ必ス自身工夫ノ鑄鑄ノ形並其作用ノ圖式ヲ作述スルヲ要ス
 第七十七條 寮中諸學局ニ於テ要用ナル諸器摸形ヲ法ニ從ヒ序ヲ正シ整置シテ生徒ニ縱覽セシメ
 畫圖上ニ於テ知り易カラサルノ物ヲ指示シテ解得セシム
 第七十八條 局中諸器物逐次增加スヘント雖モ先ツ生徒機工場ニ於テ造爲スル所ノ諸摸形ヲ以テ
 局務ノ基礎ヲ創シ又之ヲ他ニ求メ漸々ニ集メテ以テ整頓スヘシ
 第七十九條 整置スル所ノ諸品ヲ左ニ概掲ス

博物局

- 一 シビル、インヂニール
 本課ノ講義ニ於テ説明スル工業ノ諸器且近時各國ニ於テ有名ナル工業必需ノ器械離形
- 一 機工學
 本課ニ用ユル機械器物蒸氣機關ノ摸形
- 一 電信
 電信線建築並作用ニ用ユル諸器摸形
- 一 造家
 造家諸式摸形
- 一 化學
 化學ニヨリテ生スル諸品類並實地化術微細ニ關スル諸機械摸形
- 一 採礦
 諸礦物及ヒ礦山並諸器ノ摸形
- 一 礦物
 諸礦物ノ鑄鑄法機械ノ摸形
- 一 學課條目略
- 一 英學
 入寮試驗ニ方テ及第セル生徒ハ素ヨリ英學ニ略通スルコトヲ規トスト雖モ寮中ニ於テ更ニ英
 吉利文學ヲ教授シ以テ豫科學ノ一課トス初ハ定式ノ英書ヨリ口讀或ハ誦讀ヲ書取リ後ニ問
 題ニ就テ作文ス 地理算術モ亦此
 局ニ於テ教授ス
- 一 圖畫

初二年ハ幾何方圖ノ初理ヲ教ヘ之ヲ一般經營ニ用ルヲ學ハシム故ニ中世以來高名ノ工業諸圖ヲ縮伸シ之ヲ臨寫セシム

次ノ二年ハ工業仕官ニ樞要ナル圖ヲ作爲セシム即或ハ稿圖ヨリ正圖ヲ整寫シ或ハ自己工夫工業機械ノ圖又ハ工業ヲ起スノ處ニ於テ實檢工作ノ圖ヲ作ラシム其諸課ハ

幾何平面圖 プラクテカル、プレーン、ジラメトリ

配景法 ベルスベクチャー
フリーハンド、ドローイング

書法 建築ニ要用ノ部

工業圖畫 インジエニールン、ドローイング

機械圖畫 メカニカル、ドローイング

造家圖 アルキテクチュラル、ドローイング

製造物機械圖

一 數術初業

幾何學 ジラメトリ

代數 アルジェブラ

平面三角法 プレーン、トリゴノメトリ

對數 ログリスムス

弧三角 スフェリカル、トリゴノメトリ

幾何錐圓截面 ジラメトリカル、コーンズ

一 高等數術

代數 アルジェブラ

三角法 トリゴノメトリ

平面代數幾何 コラルヂネート、ジラメトリ

立法形代數幾何 コラルヂネート、ジラメトリ
ヲフ、スリー、ダイメンションズ

積分 インテグラル、カルキユロス

微分 デフイレンシアル、カルキユロス

積分方程式 デフイレンシアル、イクウエション

一 理學

理學課中ノ生徒ヲ二等ニ分ツ初年ノ生徒ヲ初等トシ第二年ノ生徒ヲ二等トス生徒互ニ交換シテ局中授教時間試験ヲ助ク此局ニテ所教ノ課目如左

動作ノ理 キネマチックス
ダイナミクス

勢力ノ理 カイナチックス
ダイナミクス

大氣論 ニューマチツクス

熱

マグネチスム

電氣 コルレント、エレキトリシター
エレクトロ、マグネチスム
マヂネート、エレキトリシター

幾何視學 光線ノ曲折反射ノ
理、鏡法、燈明器

究理視學 色、陰、
フイジカル、ヲブチックス

音聲學 アコースチクス

ジラメトリカル
ヲブチックス

水 理
ハイドロスタチクス
ハイドロカイナチクス

天文 アストロノミー

第三四年ノ生徒ハ右條目ニ載スル理學諸課ノ高等ナル者ヲ數術及ヒ實上ニ就テ受教スヘシ

一化學

諸力ノ理 ケフリー、フフ、ケミカル、フオールス

元素ノ製法生質抱合ノ理

石炭 瓦斯製法

絲質 綿布麻ノ類

一測量平準法

測量器機並平準器用法 ソルウエー、レウエリッング

實地測量平準法

面積ノ計算

鏈鎖測量 チェーン、ソルウエー

角計測量 アンギユラル、ソルウエー

工業起建測量

屬水工業測量 マリーン、ソルウエー

一礦物學 ミネラロジ

地質學教授ノ階梯トナスノ爲ニ礦物學ヲ教授ス

礦物ノ分品

礦物ノ生質 理化ニ學ニ關スルモノ

吹火筒 計力器

製造工業ニ要スル岳礦土壤ノ論

一地質學 ジョロジ

地球上萬有變更ノ力

岳石學

古生學 (但往古生活アリテ地中ニ

地脈學 ストラチグラフイ

一造家アーキテクチニル

造家諸式

造家ニ用ユル物品瓦磚下水管ノ製造

亞土和土人造石製造

基礎ヲ布置スルノ諸式

鐵或ハ材木ヲ以テ堂屋ヲ築クノ式

磚瓦木材石ノ弧門

一工業經營

重學 スタチツキス

造營 ストロクチユルス

造營物品

經營諸式

物品強弱

- 一 機械經營
 - コムピチーシヨシ ヲフコフアトニス
 - 一 機械諸力ノ相合
 - メカニカル、ペーワラニス
 - 一 機械諸力
 - モーター、フマシ、チリー
 - 一 機械運動
 - アタイム、モーター
 - 一 動物諸力
 - 人馬力、筋力、水力、風力、蒸氣力
 - 一 造船諸式
 - フリンシブル、ラフ、チバル、アルキメテクナユリス
 - 一 大船艦搖動
 - ラスシリー、エーシヨシ
 - 一 船艦ノ抗拒力
 - レンス、タニス
 - 一 推前力
 - シロペロル
- 一 工業ニ用ユル諸器械
 - 物ヲ運送シ物ヲ引揚ルノ機械
 - 經營ニ用ユル機械
 - 作工ニ用ユル機械
- 一 工業專課
 - 道路
 - 鐵道
 - 溝渠
 - 港灣
 - 船槽

- 橋梁
 - トシチル
 - 覆道ノ造營
 - マリ、インシ、エニ、エト
 - 一 屬水工業
 - グイドロ、スタヂ、ツキス
 - 水勢
 - 水道
 - 濕地ヲ乾カシ又乾地ニ灌ク法
 - マリ、インシ、エニ、エト
 - 船用機械術
 - 河川堤防諸式
 - 一 堀礦 マイニング
 - 堀礦ノ諸式並要用ノ器械
 - 一 鋳鑄 メタロジ
 - 諸礦物ノ性質
 - 礦物製造
 - 鋳鑄ニ用ユル機械
- 第七號 (三月十八日 輪廊附)
 - 東京青森間電信線落成次第順次開局ニ付先般第二號ヲ以テ音信料表相添及布達候末尙又松前ヨリ
 - 北海道小樽マテノ音信料前表ニ追加候條此旨更ニ布達候事

(別表)

八年工部省第五號 布達ヲ以テ改正

和文電信表

東京宇都宮白川福島仙臺一ノ關盛岡青森松前箱館森長万部室蘭札幌小樽

東八 箱十一 箱十 箱十四 箱十七 箱廿 箱廿三 箱廿八 箱三十三 箱三十三 箱三十六 箱三十九 箱四十二 箱四十五 箱四十八

宇八 箱十一 箱十四 箱十七 箱廿 箱廿三 箱廿六 箱廿九 箱三十二 箱三十五 箱三十八 箱四十一 箱四十四 箱四十七 箱五十

白八 箱十一 箱十四 箱十七 箱廿 箱廿三 箱廿六 箱廿九 箱三十二 箱三十五 箱三十八 箱四十一 箱四十四 箱四十七 箱五十

福八 箱十一 箱十四 箱十七 箱廿 箱廿三 箱廿六 箱廿九 箱三十二 箱三十五 箱三十八 箱四十一 箱四十四 箱四十七 箱五十

仙八 箱十一 箱十四 箱十七 箱廿 箱廿三 箱廿六 箱廿九 箱三十二 箱三十五 箱三十八 箱四十一 箱四十四 箱四十七 箱五十

盛八 箱十一 箱十四 箱十七 箱廿 箱廿三 箱廿六 箱廿九 箱三十二 箱三十五 箱三十八 箱四十一 箱四十四 箱四十七 箱五十

青八 箱十一 箱十四 箱十七 箱廿 箱廿三 箱廿六 箱廿九 箱三十二 箱三十五 箱三十八 箱四十一 箱四十四 箱四十七 箱五十

松八 箱十一 箱十四 箱十七 箱廿 箱廿三 箱廿六 箱廿九 箱三十二 箱三十五 箱三十八 箱四十一 箱四十四 箱四十七 箱五十

箱八 箱十一 箱十四 箱十七 箱廿 箱廿三 箱廿六 箱廿九 箱三十二 箱三十五 箱三十八 箱四十一 箱四十四 箱四十七 箱五十

森八 箱十一 箱十四 箱十七 箱廿 箱廿三 箱廿六 箱廿九 箱三十二 箱三十五 箱三十八 箱四十一 箱四十四 箱四十七 箱五十

長八 箱十一 箱十四 箱十七 箱廿 箱廿三 箱廿六 箱廿九 箱三十二 箱三十五 箱三十八 箱四十一 箱四十四 箱四十七 箱五十

室八 箱十一 箱十四 箱十七 箱廿 箱廿三 箱廿六 箱廿九 箱三十二 箱三十五 箱三十八 箱四十一 箱四十四 箱四十七 箱五十

札八 箱十一 箱十四 箱十七 箱廿 箱廿三 箱廿六 箱廿九 箱三十二 箱三十五 箱三十八 箱四十一 箱四十四 箱四十七 箱五十

小八 箱十一 箱十四 箱十七 箱廿 箱廿三 箱廿六 箱廿九 箱三十二 箱三十五 箱三十八 箱四十一 箱四十四 箱四十七 箱五十

音信料
一此表ハ片假名廿字ノ
音信料ト定メ以下ノ少字数モ
同様ナリ十字ヲ加ル毎ニ半價ヲ増ス
十字ニ滿タサルモ亦同様ナリ
一東京府下各局ハ五錢トス
但宿所宛者トモ字数ノ代價ナシ
一東京ハ其局々ヨリ五町四方無賃五町外二錢夫ヨリ五町毎ニ二錢附
一字都宮ヨリ先ツイツレノ局ニテモ十町四方無賃十町外五町迄二錢夫ヨリ
五町毎ニ二錢附
一ニ里以外ハ郵便ニテ届ヘシ
一箱館港内碇泊ノ船々へ電信ヲ送達スルハ其出狀人ヨリ十五錢ノ届賃ヲ拂フヘシ他港ニテハ
他港ニテハ其船ノ會社又ハ問屋へ送達ス仍テ其宛名ヲ詳ニスヘシ

横文電信表

東京宇都宮白川福島仙臺一ノ關盛岡青森松前箱館森長万部室蘭札幌小樽

東八 箱十一 箱十 箱十四 箱十七 箱廿 箱廿三 箱廿八 箱三十三 箱三十三 箱三十六 箱三十九 箱四十二 箱四十五 箱四十八

宇八 箱十一 箱十四 箱十七 箱廿 箱廿三 箱廿六 箱廿九 箱三十二 箱三十五 箱三十八 箱四十一 箱四十四 箱四十七 箱五十

白八 箱十一 箱十四 箱十七 箱廿 箱廿三 箱廿六 箱廿九 箱三十二 箱三十五 箱三十八 箱四十一 箱四十四 箱四十七 箱五十

福八 箱十一 箱十四 箱十七 箱廿 箱廿三 箱廿六 箱廿九 箱三十二 箱三十五 箱三十八 箱四十一 箱四十四 箱四十七 箱五十

仙八 箱十一 箱十四 箱十七 箱廿 箱廿三 箱廿六 箱廿九 箱三十二 箱三十五 箱三十八 箱四十一 箱四十四 箱四十七 箱五十

盛八 箱十一 箱十四 箱十七 箱廿 箱廿三 箱廿六 箱廿九 箱三十二 箱三十五 箱三十八 箱四十一 箱四十四 箱四十七 箱五十

青八 箱十一 箱十四 箱十七 箱廿 箱廿三 箱廿六 箱廿九 箱三十二 箱三十五 箱三十八 箱四十一 箱四十四 箱四十七 箱五十

松八 箱十一 箱十四 箱十七 箱廿 箱廿三 箱廿六 箱廿九 箱三十二 箱三十五 箱三十八 箱四十一 箱四十四 箱四十七 箱五十

箱八 箱十一 箱十四 箱十七 箱廿 箱廿三 箱廿六 箱廿九 箱三十二 箱三十五 箱三十八 箱四十一 箱四十四 箱四十七 箱五十

森八 箱十一 箱十四 箱十七 箱廿 箱廿三 箱廿六 箱廿九 箱三十二 箱三十五 箱三十八 箱四十一 箱四十四 箱四十七 箱五十

長八 箱十一 箱十四 箱十七 箱廿 箱廿三 箱廿六 箱廿九 箱三十二 箱三十五 箱三十八 箱四十一 箱四十四 箱四十七 箱五十

室八 箱十一 箱十四 箱十七 箱廿 箱廿三 箱廿六 箱廿九 箱三十二 箱三十五 箱三十八 箱四十一 箱四十四 箱四十七 箱五十

札八 箱十一 箱十四 箱十七 箱廿 箱廿三 箱廿六 箱廿九 箱三十二 箱三十五 箱三十八 箱四十一 箱四十四 箱四十七 箱五十

小八 箱十一 箱十四 箱十七 箱廿 箱廿三 箱廿六 箱廿九 箱三十二 箱三十五 箱三十八 箱四十一 箱四十四 箱四十七 箱五十

音信料
一此表ハ二十語ノ音信料
ニシテ其餘八十語ヲ加ル毎ニ
半價ヲ増ス十語ニ滿タサルモ亦同様ナリ
一海外音信ハ東京以西(秘語並届賃共銀二十
語ノ賃銀二弗ヲ拂フヘシ其餘八十語ヲ加ル毎ニ半價
ヲ増ス十語ニ滿タサルモ亦同様ナリ
一東京府下各局ハ一音信料ヲ十五錢トス
届賃
一東京ハ其局々ヨリ五町四方無賃五町外二錢夫ヨリ五町毎ニ二錢附
一字都宮ヨリ先ツイツレノ局ニテモ十町四方無賃十町外五町迄二錢夫ヨリ五町毎
ニ二錢附
一ニ里以外ハ郵便ニテ届ヘシ
一箱館港内碇泊ノ船々へ電信ヲ送達スルハ其出狀人ヨリ十五錢ノ届賃ヲ拂フヘシ他港ニテハ
其船ノ會社又ハ問屋へ送達ス仍テ其宛名ヲ詳ニスヘシ

明治七年三月

電信寮

第三十一號布達參看

○第八號 (三月二十九日 輪廓附)

借區開坑許可之礦場甲ヨリ乙ニ讓渡之儀坑法第二十四條之通甲乙雙方ヨリ願書差出當省ニ於テ調査不都合無之開屆候分ハ更ニ證券可下渡候條讓渡人所持之證券ハ願書一同可差出此旨布達候事但讓受之年限ハ最初借區差許候年ヨリ殘年數ト相心得可申候事

○第九號 (三月三十日 輪廓附)

昨明治六年當省第十八號ヲ以テ及布達候從前稼來候諸鐵山試掘並借區開坑出願期限之儀詮議之次第有之尙來ル六月三十日迄延期差許候條無違々可願出尤右期限相過候分ハ從前相達候通處置可致此旨更ニ布達候事

第十五號布達參看

○第十號 (四月二日 輪廓附)

遠江國御前崎ニ於テ別紙第三號第一等旋轉燈明ヲ設ケ來五月一日ノ夜ヨリ點燈致候條此旨布達候事
(別紙)
第三號

御前崎燈臺

一遠江國御前崎燈臺ニ於テ第一等旋轉燈明ヲ設ケ明治七年五月一日即西曆一千八百七十四年第五月一日ノ夜ヲ始トシ爾後毎夜日没ヨリ日出マテ點燈ス
一燈臺ノ位置並ニ燈明ノ光景ハ左ニ詳記スル者ナリ

明治七年四月一日
西曆一千八百七十四年四月一日

工部省分局橫濱辨天燈臺寮

燈臺頭 佐藤 與三

第十五號布達ヲ以テ位置改定

一御前崎燈臺ハ駿河灣ノ西遠江國ノ極南ノ地ニ位置ス此地ハ北緯二十四度四十分ニシテ英國「グリーニッチ」ヨリ東經百二十八度十二分ニ當ル

一燈臺ハ白色圓形煉化石造ニシテ燈籠ノ中央迄高サ五丈七尺ナリ

一燈明ハ第一等旋轉白色ニシテ半分時毎ニ一度閃光ヲ發シ海面二百四十二度十九分ヲ照輝シ一方ハ燈臺ヨリ北四十一度三十分東又一方ハ北七十六度十一分西ノ方位ニテ蔽陰ス

一「レデー」、イングリシ、ロツク「ト唱ヘル岩ハ燈臺ヨリ南八十六度三十分ニ當ル其距離凡四里 海里

一右ニ記載スル方位ハ眞方位ナリ

一燈火ハ高サ海面ヨリ十七丈三尺ニシテ其光線十九里半 海里ニ達ス

築造方

アイル、ヘンリー、ブラントン

○第十一號 (四月十五日)

新橋橫濱間汽車本月廿日ヨリ午後一時ノ發車ヲ止メ同七時ニ換ヘ來ル五月一日ヨリ午後十時發車相増候條此旨布達候事

八年工部省第十四號布達參看

○第十二號 (五月二十四日 輪廓附)

今般東海道小田原驛ニ電信分局取設ケ來ル六月十日ヨリ通信取扱候ニ付客歲十一月中布達第拾六號音信料表中左之通ニケ條追加候條此旨布達候事

一小田原局ヨリ橫濱沼津ノ隣局ニ和文一音信料金七錢横文同斷金二拾五錢ヲ拂フヘシ

一東京其外各局ヨリ小田原局ニ音信料ハ沼津局ト同様ナリ

○第十三號 (五月二十四日 輪廓附)

石ノ卷ノ竿燈不慮ノ災害ニ罹リ點燈不致旨本年二月第五號及布達置候處來ル六月一日 西曆第六月一日

明治七年五月 工部省 布達 第十一號 第十二號 第十三號