

特105
201口

0 1 2 3 4 5 6 7 8 9 10^{18m} 1 2 3 4 5

始

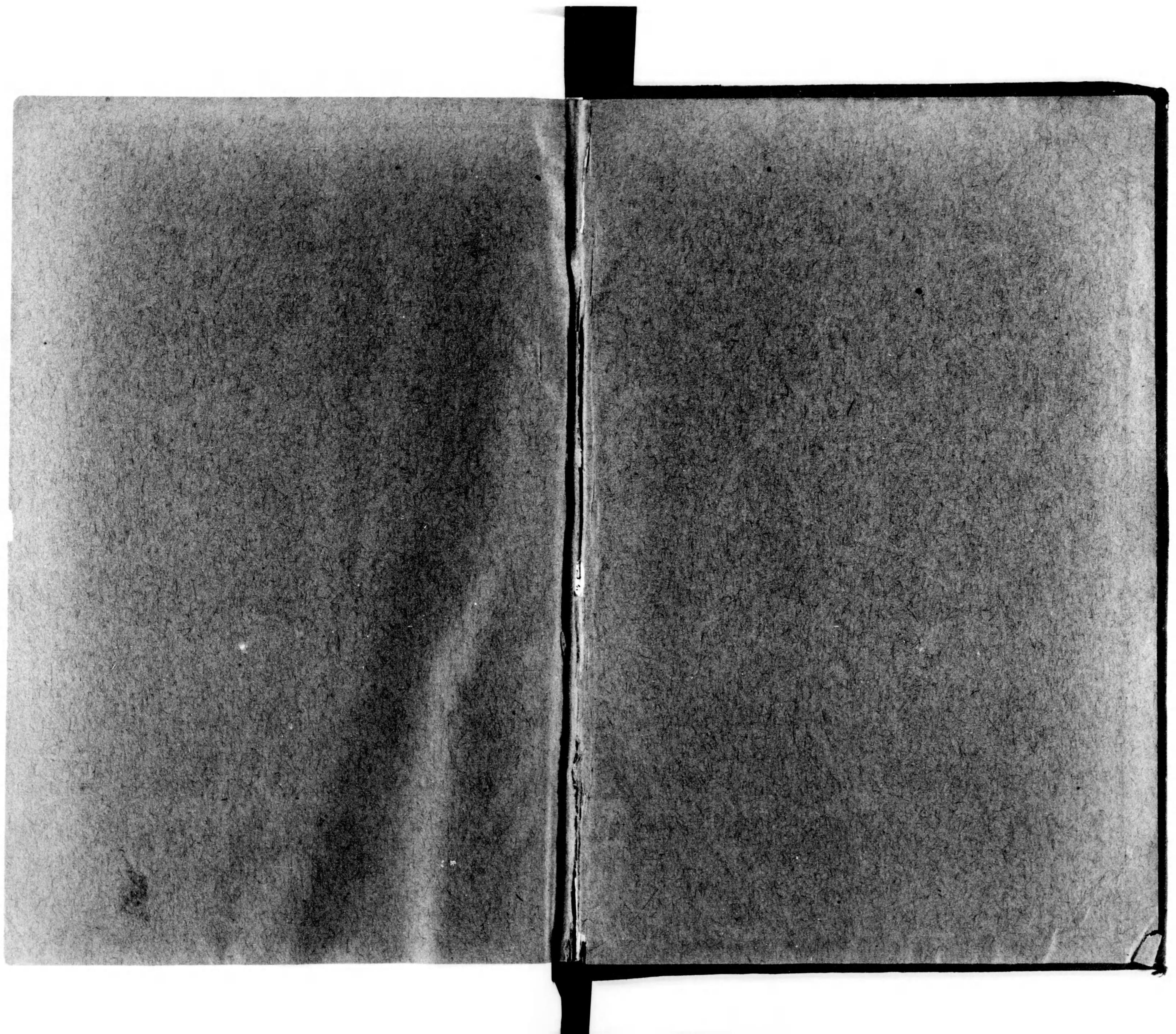



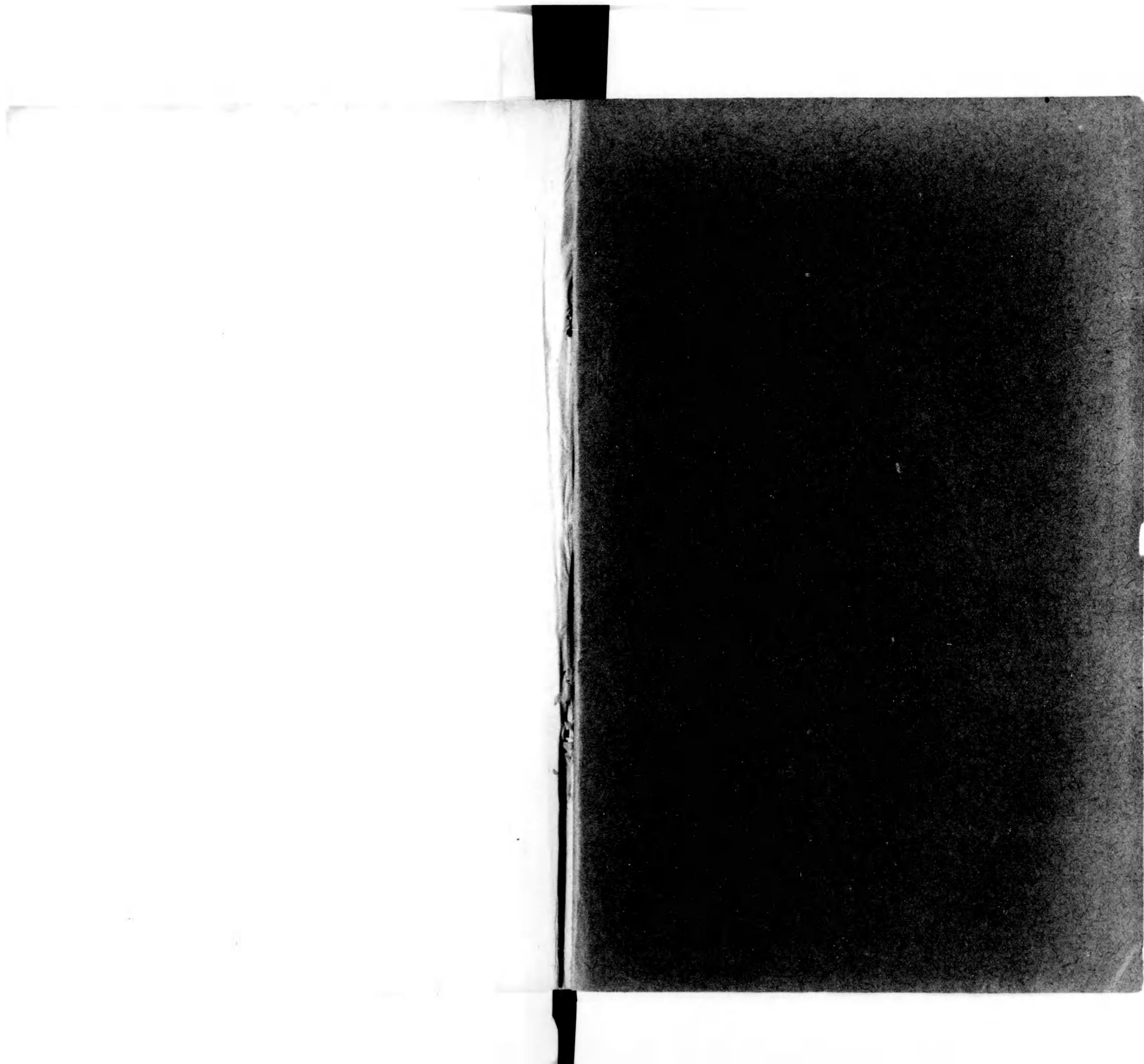

47/105
20/□

東西相倚彼
此相濟

阪本新之助書



大正
2. 12. 27
内交

名古屋城

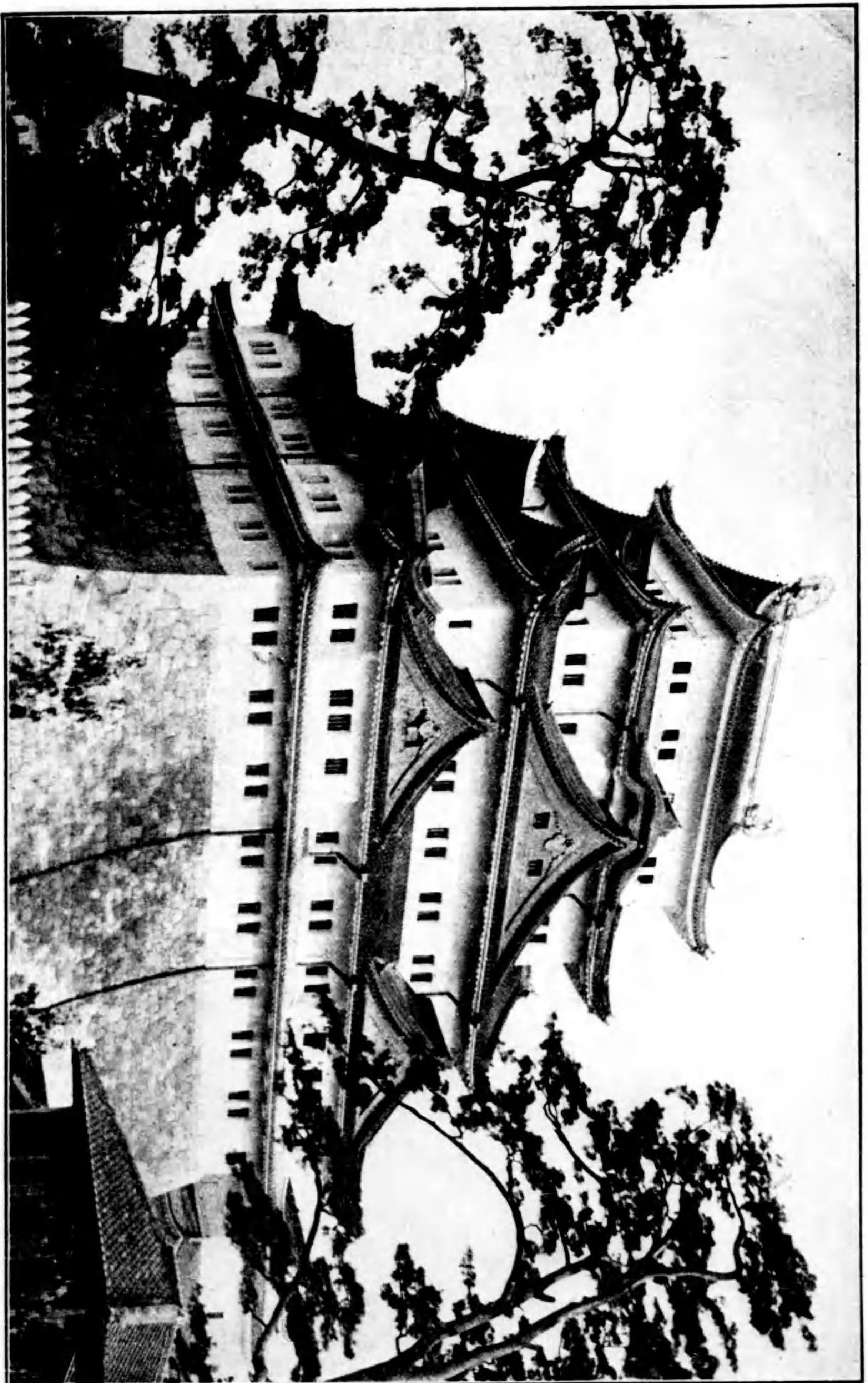

岐 卓 長 川

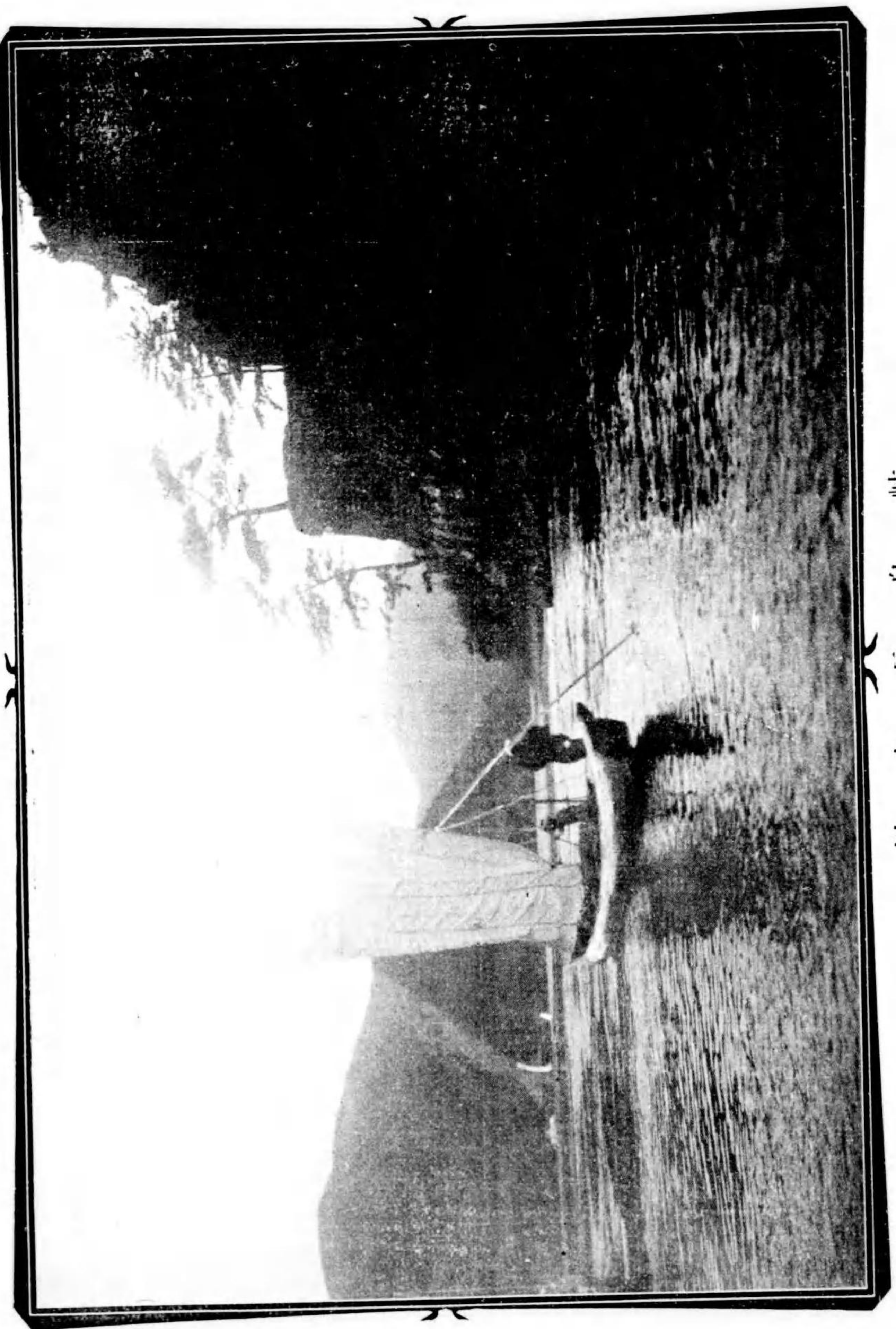

新 瀧 萬 代 橋

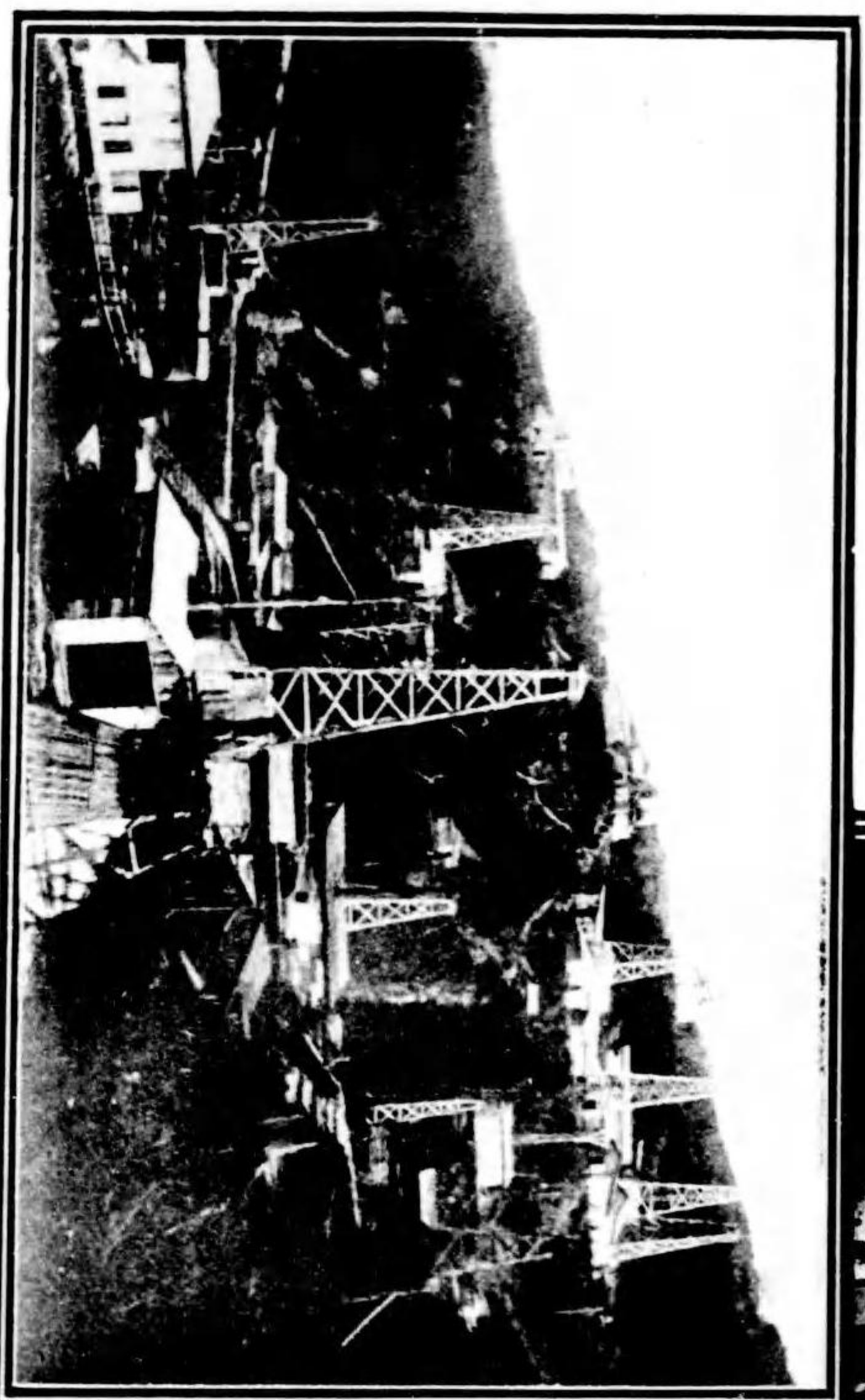
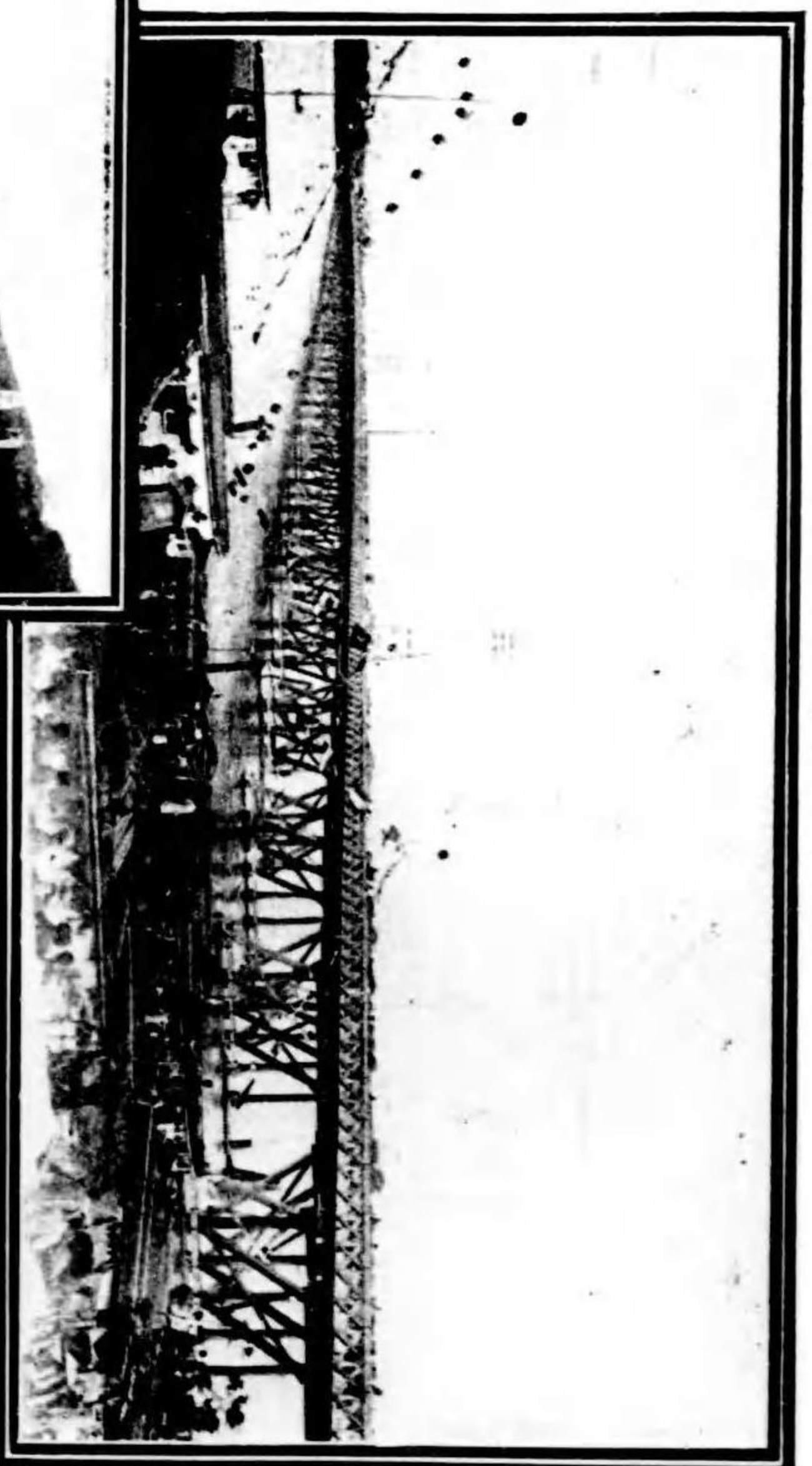

長 岡 市 附近 比 禮 油 田 地

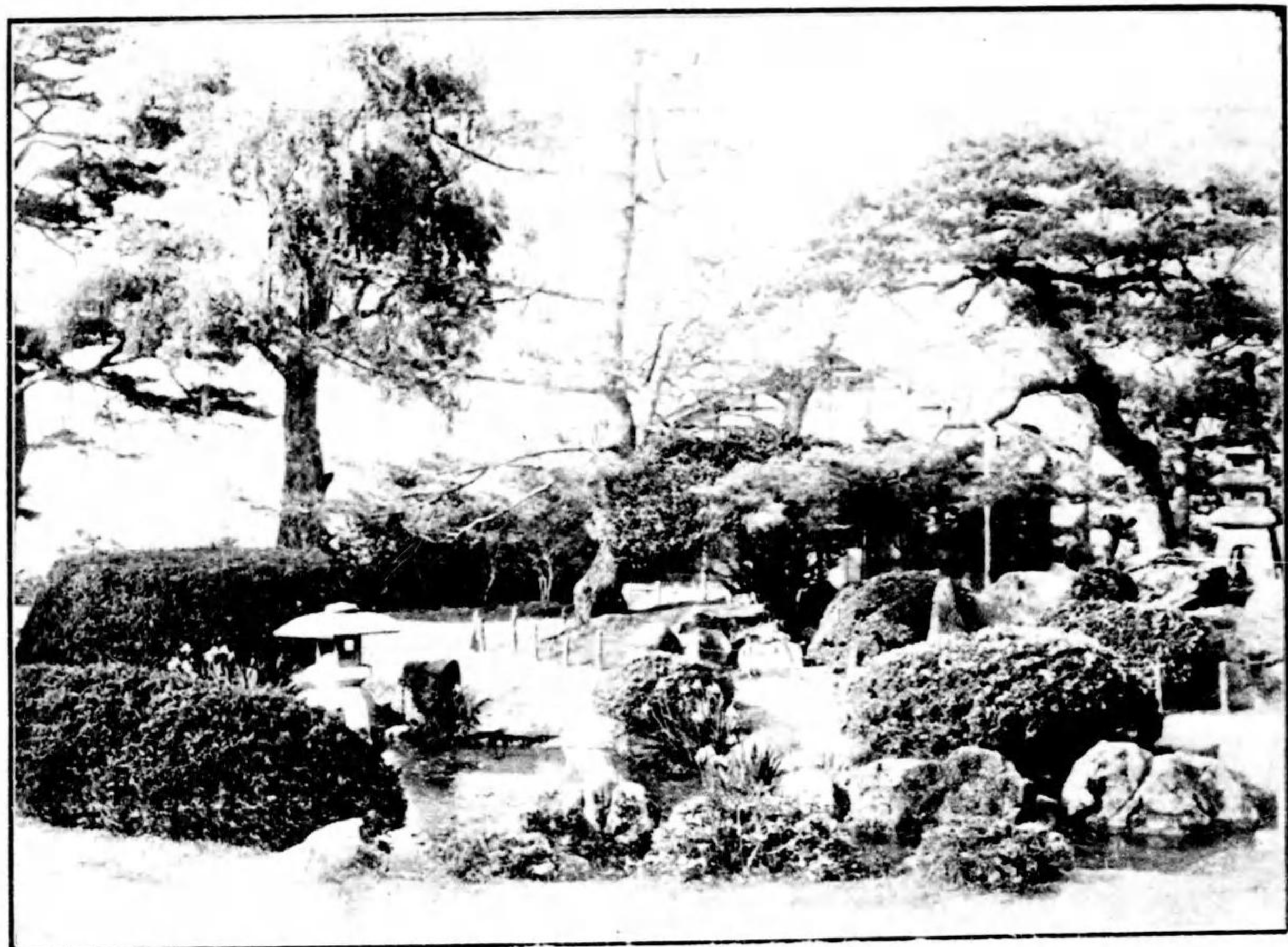

兼六公園



敦賀港

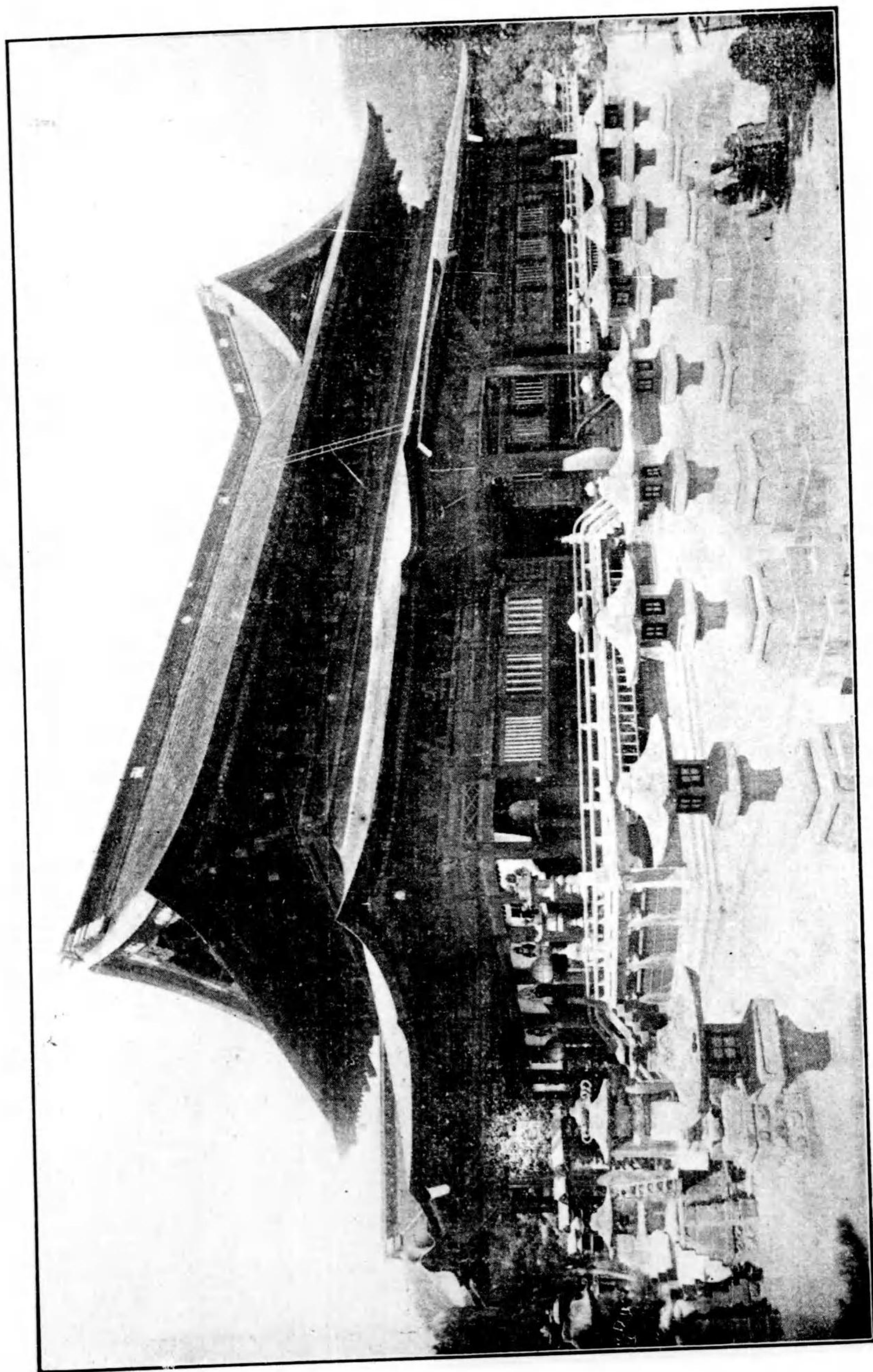

善光寺本堂

社 神 山 雄 山 立



社 本 社 櫻 兼 狐 御

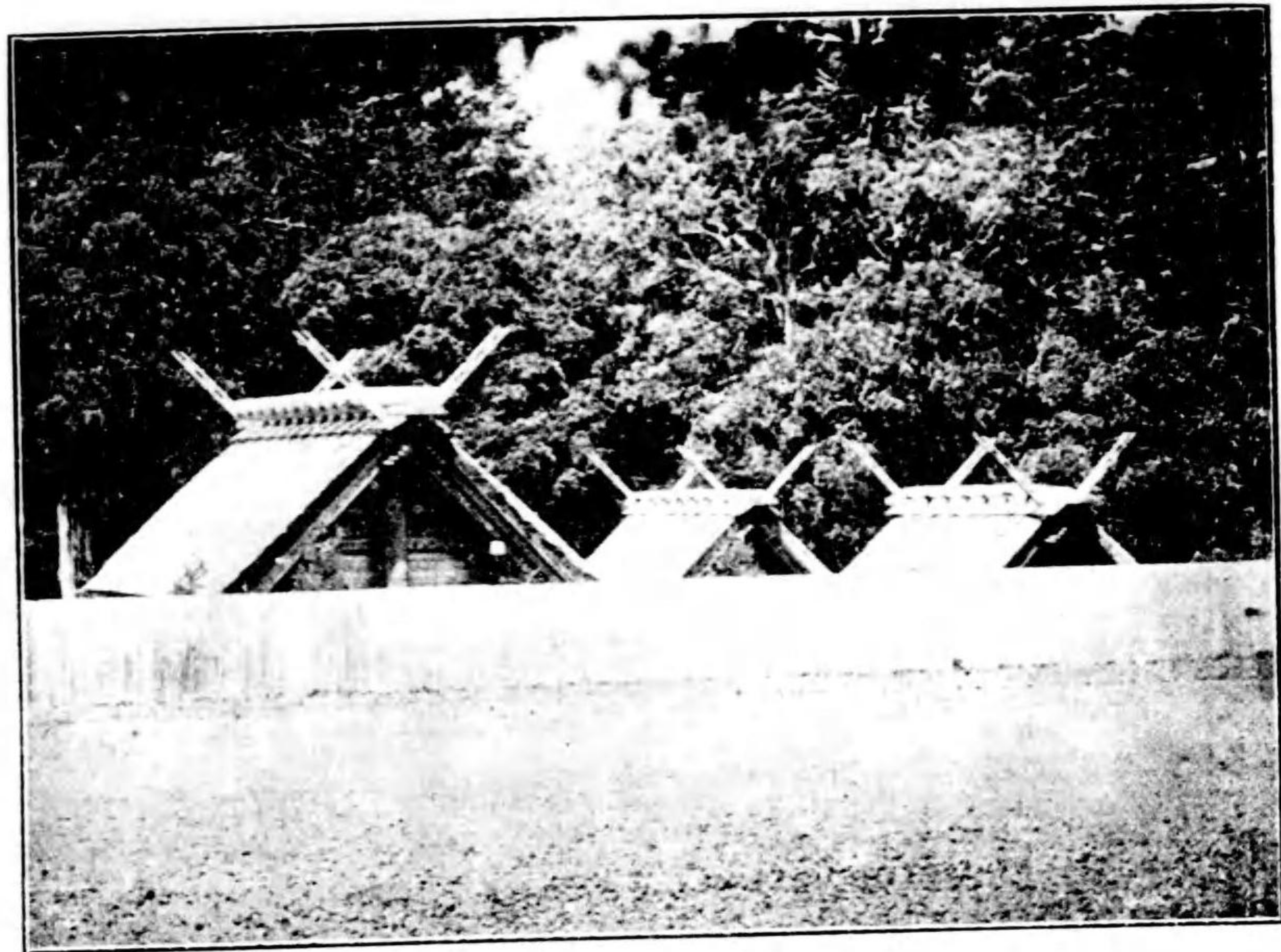

伊勢勢内宮



全外宮

御

料

理

鯉昇樓

大聖寺町六
(電話五十六番)

米穀

肥料

倉庫

米券倉庫

米穀

肥料

倉庫

米券倉庫

内國通運

寺井驛

取引店

加賀國小松驛前

△熊田商業部

店主熊田源太郎

電話長三三三六
電署クマ(又ハ)ク

加賀國寺井驛前

△熊田商業部
寺井支店

電略クマ(又ハ)ク

全驛前

熊田運送部

電署クマ(又ハ)ク

御料理

新潟市

南邊茶屋

電話長五十六番 電話六十五番

御料理

新潟市

行形亭

電話長一七〇番
九〇七番

御料理

長岡市坂ノ上

常盤樓

大場柊太郎

電話二三番

電話(トキ)又ハ(ト)



北陸線大聖寺驛(途中下車)ヨリ當温泉迄電車ノ便アリ僅ニ十分ニシテ到達可致候
風景絶佳ニシテ温泉亦(ラジューム)ノ量ニ富ム

加賀中山温泉旅館

(順ハロイ)

扇大大近かかよ吉う越あき三
たし

子(電話貳番)屋
鳥(電話七番)屋
藏(電話二〇番)屋
江(電話二三番)屋
め(電話一〇番)屋
き(電話六番)屋
本(電話一四番)屋
を(電話五五番)屋
後(電話三九番)屋
ら(電話五番)屋
く(電話四七番)屋
谷(電話三番)屋

御料理

新 潟 市

南 邊 茶 屋

電 話 長 五 六 番 | 電 話 五 五 六 番

御料理

新 潟 市

行 形 亭

電 話 長 一 七 〇 番
九 〇 七 番

御料理

長 岡 市 坂 ノ 上

常 盤 樓

大 場 枡 太 郎

電 話 二 三 三 番
電 略 (トキ) 又 ハ (ト)

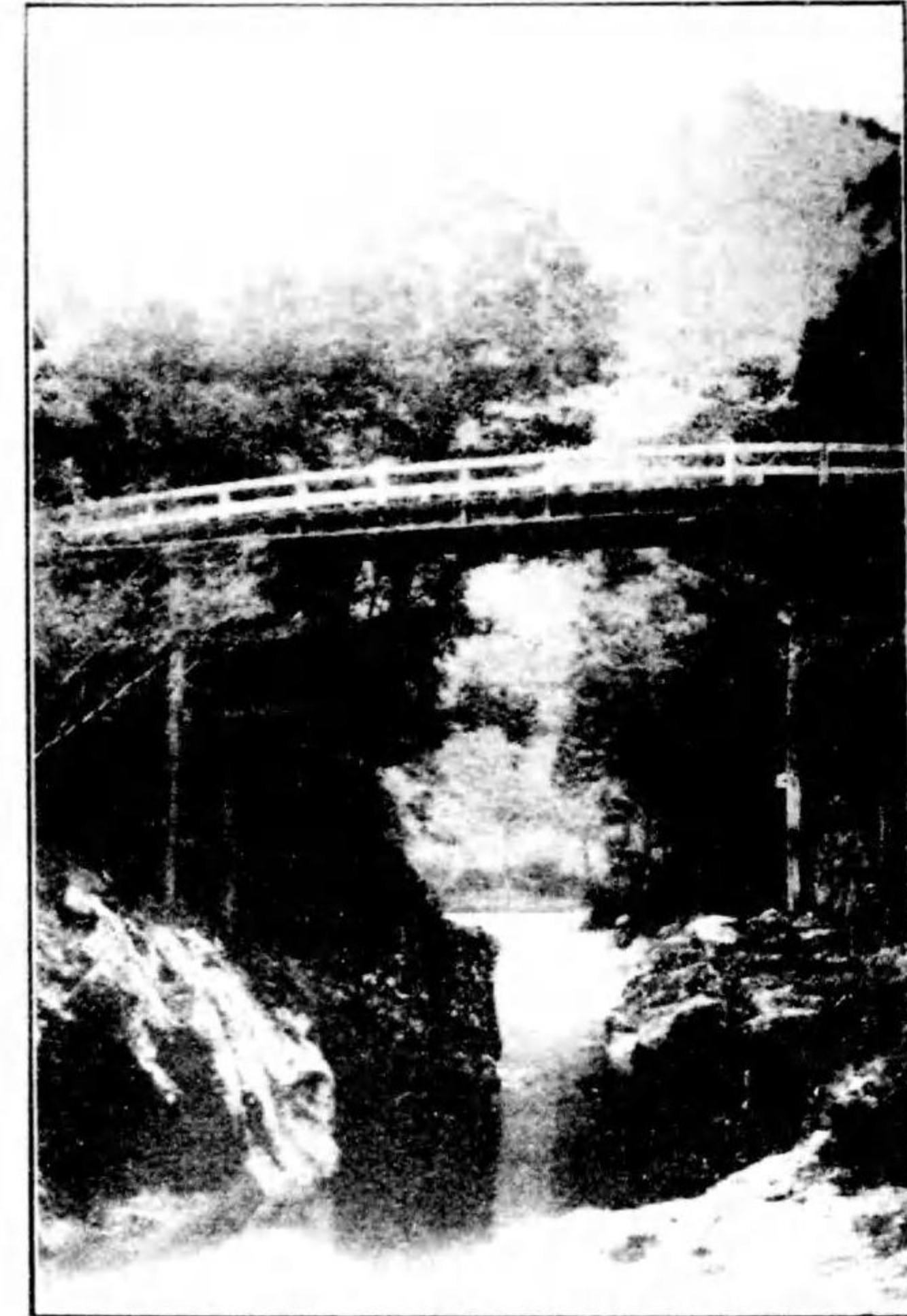

北陸線大聖寺驛(途中下車)ヨリ常温泉
迄電車ノ便アリ僅ニ十分ニシテ到達可
致候
風景絶佳ニシテ温泉亦(ラジューム)
量ニ富ム

加 賀 山 中 温 泉 旅 館

(順ハロイ)

扇 大 大 近 か か 吉 よ う 越 あ き 三
た し

子 電 話 二 番 屋 (子)
島 電 話 七 番 屋 (島)
藏 電 話 二 〇 番 屋 (藏)
江 電 話 二 三 番 屋 (江)
め 電 話 一 〇 番 屋 (め)
き 電 話 六 番 屋 (き)
本 電 一 番 四 番 屋 (本)
を 電 話 一 四 番 屋 (を)
後 電 話 五 五 番 屋 (後)
ら 電 話 三 九 番 屋 (ら)
く 電 話 五 番 屋 (く)
谷 電 話 四 七 番 屋 (谷)
電 話 三 番 屋 (谷)

明治四十二年十月一日
皇太子殿下御臺臨ノ榮ヲ賜フ

元祖反魂丹

其外數百方製劑

富山市梅澤町

★ 廣貫堂

電話 (一三二二番)
(三六四番)
振替東京一六三〇二番
電話 (〇〇コ)

弊堂ハ明治九年ノ創業ニシテ市内十三ヶ所ニ調劑所ヲ置キ職工八百餘名ヲ使
用シ電力機械ヲ以テ製藥シ販路ヲ全國
及朝鮮、支那、米國、南洋諸島ニ有セリ

米穀肥料 問屋

名古屋市中區納屋町

登録商標 師定商店

店主 高松 定一

營業用 長電話 八番
本宅用 電話 七九五番
倉庫用 電話 二四五〇番
電晝夕(又ハ)タカマツ

本店

四日市中納屋町

丸九鬼紋七

長電四〇 電話(クキ)又ハ(ク)

同 市桶之町

丸九鬼肥料部

長電四一 電話(クキ)又ハ(ク)

同 市中納屋町

丸九鬼米穀部

長電四〇 電晝九三

同 市高砂町

丸九鬼石炭部

長電四五 電話(クキシ)又ハ(ク)

同 市濱町

四日市製油場

長電四三 電晝(セユ)又ハ(セ)

肥料問屋

內外米穀委託買賣

各種石炭 販賣
岩崎炭坑
四日市市代理店
天津無標炭 一手販賣
三河セメント 特約販賣

正種油 白絞油
深粕油 白絞油
製深粕土ホイン油

第五回勸業博覽會三等銅牌(大市)
第一府十縣聯合會二等銀牌(長野市)
第十回關西府縣聯合會一等金牌

其 他 無 數

履物鼻緒 問屋

名古屋市中區傳馬町六丁目

登録商標 全茂白

宮地茂兵衛

電話 百十九番
振替口座東京六八四〇番

月姫

サイダー

豊橋市關屋町

マルタ商會

長電話五四九番

海産物商

長野市東町二十二番地

若松屋

正

高橋正左衛門

電話三四九番
電報(ワカ)

桐材下駄種
鼻緒爪掛類
卸問屋

長野市後町通り

小野屋號

舎 赤沼莊司

電話六二四
振替東京一三九二一

長野市權堂町

中國釀造新聞社指定

おひたか屋旅館

長電話一六番

地ハ山ニ據リ海ニ濱シ田浦ト里餘ノ
松林ヲ扣ヘ村上停車場迄十五丁ナリ

常噴湯九十尺ノ鹽類泉

天下之奇觀

瀨波溫泉

内外諸病湯効如神

風光明媚 魚菜新鮮

絶好ノ避暑地ナリ

御料理

高山ホテル

飛驒高山朝日町(電話五七番)

金龜館

垂井藤一郎

營業案内

酒造 材木 白木

本店 岐阜縣郡上郡八幡町
平野六之助

長電話(五六)

人造製氷 支店 岐阜市停車場前 平野支店 電話二六一番
建築請負 同 安良田町 平野第二支店 電話三七六番
材木 同 名古屋正木町 平野支店 電話八六八番
材木 出張所 富山縣東礪波郡青嶋村 電話五六番
人造製氷 分工場 越前敦賀港 平野製氷分工場 電話二二五番

廉低格價 明鮮刷印

諸印刷

和洋帳簿製

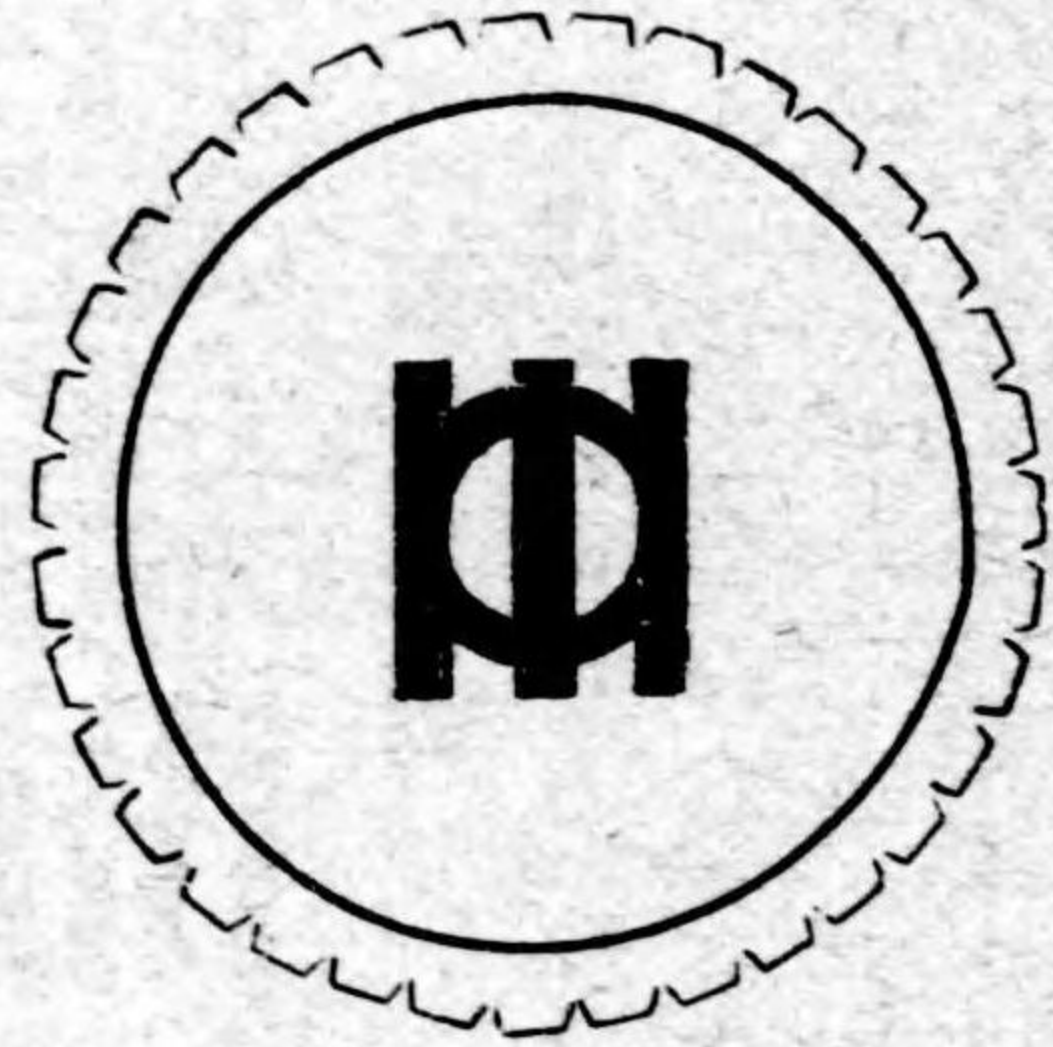

シ用使ヲ工技門專ルナ練熟ハ店弊
ス刷印ニ速迅テ以テ機器ノ式新最

中川印刷所

確正日期 精撰料原

◎支店 名古屋市西區伊倉町一丁目

(電話三一九二番)

◎本店 三重縣四日市市下新町

(電話三〇七番)



釀造元

攝津灘西宮町

日本攝酒株式會社

(電話八番)

名古屋市中西區新柳町

名古屋支店

(電話一五八二番)

達用御省内宮

油醬印タゲヒ

港子銚縣葉千

造釀蕃立中田

捌手一油醬タゲヒ 屋問油醬噌味國各

目丁八町挽木區西市屋古名

店商井花會社

(番五八七話電園)

△本紙は名古屋、東京、大阪、神戶、長野、新潟、静岡の六縣下を
根據とし東西各縣に聯絡を執り新報の事項は最大編入す紙上に具備す
社長中尾楠村 主筆山口衣浦

中國製造新聞

毎月三回五日二十日發行

定價 一冊 二圓

一ヶ月 六圓

三ヶ月 一十八圓

半年 三十四圓

一年 六十四圓

廣告費 別表

發行所 名古屋

印刷所 名古屋

電話 〇〇〇

電報 〇〇〇

郵便 〇〇〇

銀行 〇〇〇

代金 〇〇〇

送金 〇〇〇

發行所 名古屋 中國製造新聞社

緒言

方今進歩ノ趨勢ハ遂ニ天然ヲ征服シ無類ノ難工事ト謂ワレシ
本邦鐵道幹線中ノ一タル中央線ハ既ニ完成シ今亦富直線ノ開
通ヲ見ルニ至リ茲ニ兩者相接近シ全ク東海北陸ノ連絡成リ從
來ノ大迂回ヲ排シテ互ニ直接握手スル事ヲ得タルハ之レ文明
ノ餘澤ニシテ蓋シ照代ノ慶事也

然リ而シテ此新幹線ガ兩地ノ商工業ニ影響スルノ偉大ナルヤ
論ヲ俟タズ此ニ於テ平時世ノ要求ハ吾人ヲ促シテ商取引機關
ヲ編マシムルニ至レリ夫レ他ナシ「商工名鑑」之也

是書區々タル小冊子ト雖モ各地ノ特産物工藝品ノ生産額ヲ明
カニシ更ニ中産以上ノ商工業家ヲ網羅セリ乃チ此ノ一卷ヲ繙

△本紙は名古屋稅務監督局管内(愛知、岐阜、三重、長野、新潟、静岡の六縣下)を
根據とし東西各縣に聯絡を執り斯界の事項は細大漏さず紙上に具備す
社長中尾柿村 主筆山口衣浦

中國釀造新聞

毎月二回五日二十日發行

定價 一部 參 錢

一ヶ年廿四部 六拾錢

郵 稅 拾 貳 錢

廣告料 普通一行拾錢
特別一行拾五錢

△本紙は業界製品の發達を獎勵するのみならず當業者に新知識を注入し趣味を

高尚にし品格を崇高ならしめ以て健全なる營業振を養成するに努力す

△故に本紙を讀めば時世に後るゝ慮なし爲めに酒味噌醬油味淋焼酎酢等苟くも

飲料當業家の寶典商業上の虎の巻にして眞面目な批判者になり相談相手たる

好伴侶なり

△業界新聞にして發行部數多き本紙に廣告すれば其効力も亦最も偉大なり

發行所

名古屋市西區下園町
三丁目一番地

中國釀造新聞社

電話三一九二番 振替口座東京二六二五九番

緒言

方今進歩ノ趨勢ハ遂ニ天然ヲ征服シ無類ノ難工事ト謂ワレシ
本邦鐵道幹線中ノ一タル中央線ハ既ニ完成シ今亦富直線ノ開
通ヲ見ルニ至リ茲ニ兩者相接近シ全ク東海北陸ノ連絡成リ從
來ノ大迂回ヲ排シテ互ニ直接握手スル事ヲ得タルハ之レ文明
ノ餘澤ニシテ蓋シ照代ノ慶事也

然リ而シテ此新幹線ガ兩地ノ商工業ニ影響スルノ偉大ナルヤ
論ヲ俟タズ此ニ於テ乎時世ノ要求ハ吾人ヲ促シテ商取引機關
ヲ編マシムルニ至レリ夫レ他ナシ商工名鑑之也

是書區々タル小冊子ト雖モ各地ノ特産物工藝品ノ生産額ヲ明
カニシ更ニ中産以上ノ商工業家ヲ網羅セリ乃チ此ノ一巻ヲ繙

ケバ居ナガラニシテ帝國中部地方ノ商勢ニ通ジ其産業ノ一斑
 チ知ルコトヲ得ベシ然レモ由來^{不肖}淺學菲才自ラ揣ラズ東奔西
 馳碎心粉骨之レガ事蹟ヲ踏查シ資料蒐集ニ努メタリ編纂固ヨ
 リ杜撰遺漏ノ譏ナキ能ハズト雖モ聊カ大正國民ノ本分ヲ盡シ
 以テ商工界ニ貢獻セムト欲ス若シ夫レ是ニ由リテ斯界ニ一段
 ノ光彩更ニ添フルアラバ幸甚

本書編輯ニ就キ各縣廳ヲ始メ市役所町村役場商業會議所等
 ノ指導ヲ仰ギタル事多シ茲ニ識シテ其好意ヲ謝ス

大正參年壹月

編者 識

商工名鑑

目次

愛知縣

名古屋市 自一頁至百廿三頁
 豊橋市 自一頁至十九頁
 愛知郡 自一頁至四頁
 東春日井郡 自一頁至八頁
 西春日井郡 自一頁至十頁
 丹羽、栗原郡 自一頁至十頁
 中島郡 自一頁至十八頁
 海部郡 自一頁至十八頁
 知多郡 自一頁至十八頁
 碧海郡 自一頁至十八頁
 幡豆郡 自一頁至十八頁
 額田郡 自一頁至十八頁
 西、東加茂郡 自一頁至十八頁
 南、北設樂郡 自一頁至十八頁
 實飯郡 自一頁至十八頁
 渥美郡 自一頁至十八頁

三重縣

安濃郡、津市 自一頁至三十三頁
 度會郡、治山、山田、市 自一頁至三十三頁
 三重郡、四日市、市 自一頁至三十三頁

岐阜縣

岐阜市、稲葉郡 自一頁至四十三頁
 羽島郡 自一頁至八頁
 海津、養老郡 自一頁至八頁
 安八、不破郡 自一頁至十二頁
 揖斐、本巢郡 自一頁至十二頁
 武儀、郡上郡 自一頁至十二頁
 加茂、可兒郡 自一頁至十二頁
 土岐郡 自一頁至十二頁
 惠那郡 自一頁至十二頁
 大野郡 自一頁至十二頁
 谷田、吉城郡 自一頁至十二頁

長野縣

水上内、長野市 自一頁至四三頁
 東筑摩郡、松本市 自一頁至七〇頁
 小縣郡 自一頁至九二頁
 下伊那郡 自一頁至九四頁
 上伊那郡 自一頁至九六頁
 諏訪郡 自一頁至九八頁
 北佐久郡 自一頁至一〇〇頁
 南佐久郡 自一頁至一〇二頁

新潟縣

新潟市 自一頁至十八頁
 古志郡、長岡市 自一頁至廿四頁
 中頸城郡、高田市 自一頁至廿四頁
 刈羽郡 自一頁至廿六頁
 三島郡 自一頁至廿八頁
 北蒲原郡 自一頁至三十頁
 岩船郡 自一頁至三十二頁
 佐渡郡 自一頁至三十四頁
 西頸城郡 自一頁至三十六頁
 西蒲原郡 自一頁至三十八頁
 中蒲原郡 自一頁至四十頁
 東蒲原郡 自一頁至四十二頁
 南蒲原郡 自一頁至四十四頁
 北、南、中魚沼郡 自一頁至四十六頁

富山縣

上新川郡、富山市 自一頁至四十二頁

石川縣

金澤市 自一頁至二十七頁
 石川郡 自一頁至四頁
 能美郡 自一頁至六頁
 江沼郡 自一頁至八頁
 羽咋郡 自一頁至十頁
 鹿島郡 自一頁至十二頁
 河北郡 自一頁至十四頁
 鳳至郡 自一頁至十六頁
 珠洲郡 自一頁至十八頁

福井縣

福井市 自一頁至十八頁
 坂井郡 自一頁至十六頁
 大野、南條郡 自一頁至十四頁
 今立郡 自一頁至十二頁
 敦賀郡 自一頁至十頁
 大飯郡 自一頁至八頁
 遠敷郡 自一頁至六頁

凡例

- 一 本書は取引の参考に資する爲め物産の沿革及統計を示し且つ其他の状況名勝古跡をも登載せり
- 一 一般の便に供する爲官公署學校及實業團體等の所在地を採録せり
- 一 本書に掲載する商工業者は大正元年度及び大正貳年度に於ける國稅營業稅「廿圓」以上を納むるものを網羅し各其業体に依り細別せり
- 一 商工業者の氏名は之を「イロハ」別に區分したるところと時により區分せざるとあり且つ取引上の便宜を圖る爲め各自營業の種類商標商號並に住所を掲げ電話又は振替貯金加入者は其番號を附加し法人に在りては其資本金及重役の氏名をも掲載せり
- 一 一人にして數種の營業をなす者は其業体に依り各部に掲載せし者と同一場所に兼業種目を併記せしものとあり

愛知縣總說

地勢

本縣は東海道に西に位し尾張、三河兩國を管す戸數四十萬、人口二百萬餘を有し其區域東は遠江、西は美濃、伊勢、北は美濃、信濃に界し南は伊勢海及太平洋に臨み廣袤全面積三百二十拾一方里を占め海岸線は延長八拾八里に亘りて前面に遠江灘を擁し頗る良好の漁場に當り而して海運は國道三拾八里餘縣道二百三里餘里道三千八百拾五里餘にして瀛車鐵道は東海道線東西を貫通し武豐線は大府驛より分岐し關西線は名古屋に起りて大阪に通し中央線は全通を告げ篠の井驛にて信越線に連絡し以て北越に達す尾西鐵道は關西線彌富驛に起り津島を経て東海道線一宮驛に接続し豊川鐵道は東海道線豊橋驛に發し豊川、新城を経て長篠に達せり又電氣鐵道馬車鐵道各所に敷設あり縷指するに遑あらず海運は各灣内至る處航運の便を有し殊に名古屋港は漸次盛況を迎ふるの時運なり叙上の如く水陸共に一般交通の利便に乏しからざれば逐年戸口の増加と共に殖産興業の途倍々發展の傾向を呈するに至れり

尾張國

東は三河西は美濃、伊勢北は美濃に界し南は海に至る面積百參方里分ちて一市九郡とす全州の約十分の四は山地にして東北部より延びて東方一帯に及び岡阜起伏南走して海表に突出す西南は總て平衍一の丘陵を見ず所謂尾張平野の地一望渺茫たる廣野に屬し地味膏腴にして穀菜果樹に適せり木曾川は源を信濃國に庄内川は美濃國に發し前者は州の北西を繞り後者は中央を貫き共に南流して海に注ぐ沿海の地都て鱗介に富む

三河國

東は遠江西は尾張北は美濃、信濃に界し南は海に瀕す面積貳百拾八方里分ちて一市十郡とす全州山嶽多く平坦の地は約十分の二に過ぎず北部は美濃、信濃の山脈連亘して參千尺を超ゆるの峯巒渺からず最高殆んど四千尺に及ぶものあり其脈起伏して各地に走り隨て水源の茲に發するもの多く矢作川、豊川の如き最も著名なる流域にして前者は源を信濃國に發し州の西偏を貫き後者は北設樂郡に發し東偏を流れ共

に南下して海に注ぐ瀬海の地平曠稍五穀に適し魚鹽の利を兼ね渥美郡斜に海に入り盡頭尾張の知多郡に對し共に一海門を爲す

●名古屋市の位置及概説

尾張南境の平地に位し海陸交通の利便を共有し南には海を控へて水産の利を收め西方は地味肥沃なる平野の農産物饒多なる地を負ひ東海道に属し殷盛三府に亞ぐ大都會にして商工業極めて盛大なり世人呼んで中京と稱するも亦宜なりと謂ふべし廣袤東西二里八丁南北三里七丁行政上東西中南の四區に分たれ町數三百四十八戸數九万六千人口四十四万餘を有し地盤平坦街衢整然として商家概ね宏壯就中西東海道線名古屋驛より東中央線千種驛に通ずる廣濶なる街路あり俗に廣小路と稱す車馬來往織るが如く此には大建築煉瓦石造の家屋櫛比し壯觀清麗を盡せり廣小路を始め市内各所に電車の運轉するあり名古屋驛は市の西端笹島の地にありて旅客の乗降貨物の輻輳最も繁く新橋、梅田に亞ぐの大驛なり本市は實に地の利を得四通八達外は鐵道市街の三面を圍繞し内は堀川、新堀川の水運あり加之中央線全通を告げ東海北陸の連絡成り名古屋港は船橋林立日々發展し、倍々運輸交通の便を與ふ他地方人は陸續として此地に移住し商勢自ら殷賑を極め活潑なる氣運を帯び來れり、本市の商業は一段の發展を來し又工藝品には古來手工に巧にして其器用なる天賦の特質と且つ勞銀の低廉とに依り特殊の妙技を世に誇り工業の發達其發展の度測り知るべからざるの概あり東京、大阪を除きては到底他に其比を見ず真に東海に於ける商工業の中心となり漸次本邦中部の商權を掌握するに至る其膨張發展の勢亦熾盛なりと謂ふべし

●産業

工業品の産額は工業の發達に伴ひ年々増加を來し殊に當地は從來手工業盛なりしが近頃追々機械力を應用するに至れり從て其組織も工場組織に變じ生産力頓に増進し孰れの製品も逐次其産額を増加し來れり最近一ヶ年度に於ける總産額三千八百六十八万七千四百六十九圓に達す今左に統計を示さん

種類	産額	種類	産額	種類	産額
織物	四、七七二、八六九	佛檀	一九〇、三五〇	紙箱	一一四、六〇〇
紡績	七、八六〇、三〇四	佛具	二一〇、〇〇〇	封筒	二八八、〇〇〇
陶磁器	二、九五六、七一七	桶樽櫃盤	五四八、二七五	飲料水	五七、八七七
履物鼻緒	二、二〇五、七六四	竹塗箸	一一六、六一九	製氷	二七一、〇五一
指物	九六一、四二〇	鍍力細工	二二五、八二〇	素麵	九、一二〇
酒類	四二七、四八六	七寶	二〇四、九五〇	干餛	一一二、八〇〇
醬油溜	三三二、七八五	手拭	二八、六〇〇	乾物	九四、六四〇
味噌	一七〇、三一〇	編物	三二〇、〇〇〇	燒物	二六、三〇〇
酢	五五、〇〇〇	玩具	三〇八、〇〇〇	漬物	一六、六〇〇
菓子	一、五五四、三八二	油類及油粕	七一一、七三六	靴	一三三、〇〇〇
セメント	一、二二二、七〇五	石鹼	一四八、七二六	金庫	四五、〇〇〇
國産校	五六九、八四三	蠟燭	九三、五〇〇	刀物類	一五五、〇〇〇
時計	八三五、六五五	麥稗經木眞田	二六、〇四四	籠	二九、六〇〇
鱗寸	四八八、一六〇	グアイオリン	七二、〇〇〇	簾	一三〇、〇〇〇
莫大小	五六七、〇〇〇	オルガン	一、五〇〇	塗料	六四、六〇〇
機械製麥粉	三六〇、三七三	琴三味線	六〇、〇〇〇	蠶糸類及眞綿	九六、二七一
染物	八二二、九九九	レース	六〇、〇〇〇	鐵道用枕木	三七〇、〇二五
綿毛布	一六三、五五九	蚊帳	六〇、〇〇〇	漆液	六二、三一五
組紐	三一〇、〇〇〇	蒲團	三一七、〇〇〇	墨表及莞莖	六、八一〇

和紙	五〇、一三八	煉瓦	一八、二五〇	刺繡	二〇〇、〇〇〇
荷造箱類	八一、九二一	玻璃製品	一五一、三四二	屏風	一二三、七一〇
靴	一八二、四〇〇	洋鏡	一二、一〇〇	扇子	三四五、〇〇〇
筆	一〇三、〇〇〇	青銅器及銅器	一二五、〇〇〇	團扇	一七、六二五
製綿	四九七、四〇〇	鍋釜類	四六、九八七	提灯	二九八、六三〇
刷子	四五、六〇〇	車輛	一、〇〇〇、四八一	雨傘	八六、八九八
鉛詰	三、三九一	機械類	九一六、五六一	元結	四〇、四二五
鐘詰	四八、二二〇	漆器一閃張	四三六、〇〇〇	足袋	三七二、〇〇〇
度量器	五、五二一	小間囊物	五一〇、三〇〇	柳製品	六、二八七
衡器	八八、八八七	化粧品	二六〇、八七五	手帳類	八二、七四〇
衡器	三〇、四五...	洋傘	二五〇、〇〇〇	計	三八、六八七、四六九

●名古屋港の大勢

貿易、本市の海外貿易は従来主として大阪神戸及横濱に於ける仲次商の手を経て取引せられしが名古屋港の開港及四日市港に於ける米國航路の開始以來直取引を始むる者漸次増加し貿易上一變化を來せり抑本市より海外に輸出する重なる商品は悉く工業用原料品なり最近一ヶ年度に於ける輸出入總額は輸出八百四十八万八千二百八十四圓輸入二千七百六萬八千七百五十一圓に上る

●織物 本市の織物業は夙に舊藩時代より名古屋木綿の名高く殊に佐々耕織物の如きは天正年間に興りたりといふ然れ共秩序的發達を來したるは明治十一年頃にして同志相謀り士族授産の目的を以て愛知物産組を創設し綿織物の製造を開始したるに起因し爾來時勢の進歩に従ひ組合を組織し東西の流行及嗜好を洞察し且

つ製品に對する信用を高むる爲め反毎に検査を執行し組合證紙を織物の一端に貼付し之れに格付證印を押捺して製品の良否を明瞭ならしむ等専ら改良發展の方法を講じ現今本市に於ける織物は日進月歩の趨勢を以て發展し製織容易なる物は漸次動力織機を使用するの傾向を生じ從來の家内工業は工場組織となり尾西各郡及近縣の機業家が操業上の利便に鑑み漸次本市に集中し來りたるの結果同業者漸く増加し従て各機業家の競争は一層斯界の進歩發達を來し盛に各種織物を製織し本市は樞要なる織物産地たるに至れり而して其製品は綿織物を第一とし絹綿交織之に次ぎ毛織、絹織、綿毛交織等にして販路は全國に普及し尙ほ滿州、朝鮮にも多額の輸出を爲すに至れり現今同業者千八百三十七戸織工一萬千九百五十四人を算し最近一ヶ年の産額三百餘萬反價格四百七十七万二千八百六十九圓に達し前途愈々有望なり

●陶磁器 本市の陶磁器は藩主二代光友卿に至り名古屋城の外廓内御深井に於て竈を築き瀬戸竈に倣ひ製陶せしめ之を御深井焼又は御庭焼と稱せり之れ實に名古屋に於ける製陶の嚆矢なり明治二十二年名古屋陶磁器會社を組織し爾來本業は益發展の氣運に向ひ其彩畫に其素地に各改良を加へ専ら外人の嗜好を喚起したるを以て産額益増進し米國を最大華主として遂に今日の發展を見るに至れり茲に於てか同業者は明治四十三年名古屋陶磁器貿易商工同業組合を組織し専ら輸出を圖れり而して本市には以上輸出陶磁器の外夜寒焼不二見焼、東雲焼あり又東焼と稱する硬質陶器あり該品は西洋食器に適し好評を博せり現今同業者六十戸職工三千四百五十人を算し最近一ヶ年の製産額二百九十五万六千七百七十七圓に及ぶ

●鼻緒履物 本市の古來有名なる生産品の一にして鼻緒は尾西地方の小倉織を以て原料とし近來レザーを應用し又舶來のベチンを用ひ價格低廉にして需要者の嗜好に過し年産額實に二千万足に達す履物は下駄及麻裏草履にして下駄は北海道産の栓を原料とするもの奥州及岩越地方の桐を用ふるもの等にして麻裏草履は産額百万足を越ゆ總べて販路は内地に止まらず北海道、臺灣、朝鮮、滿州に及ぶ現今同業者二百七十六戸職工二千三百九人を算す尙ほ杜松材を原料とする模造神代杉なる下駄は婦人向として需用多く又近時光淋張と稱

し繪畫或は模様を拵入したる薄板張の下駄を發明したるものあり時好に投じ好評を博せり最近一ヶ年の總計生産額は實に二百二十万五千七百六十四圓にして前途益々有望なり

●玩具品 本品の由來する所久しく事跡詳ならず本市は古來揚風の遊戯盛に行はれ名古屋名物の一に數へられ維新後年を逐ふて文化の發達と交通の利便とは自ら本品の革新を促し近來嶄新の意匠になれる玩具は東京及大阪方面より續々輸入すると共に本市の製産品として其發展又著しく内地は勿論清國及び米國等にも輸出するに至れり其生産種類は獅子頭、提灯、庄屋拳、紙製五月鯉、張貫達摩、水鐵砲等重なるものなり従業者百五十六戸職工千三百人にして最近一ヶ年の生産額三十万八千圓に上る

●扇子 名古屋扇子は唐扇、琉球扇、長崎扇等と稱したる者の變形にして寶歴年間朝鮮人に傳へられたるに始まり年と共に發達し今や名古屋扇子の名天下に遍く十二年頃海外輸出の途開けてより著しく發展を來せり名古屋扇の特色は京扇と異り三十本若しくは四十本の骨を用ひ且つ其形半圓形なるにあり而して需要者嗜好に至りては米國向は華麗なる大形花模様を好み歐洲向は風景畫支那向は人物畫を好むが如し現今生産の割合は輸出向五分の四を占め内地は其の一分に過ぎず現今同業者四十六戸職工九百五十五人にして最近一ヶ年の生産額三十四万五千圓を算す

●提灯 本市の涼提灯は慶長年間藩主義直公へ禁裏御所より賜りたる涼燈に摸して熱田神宮の神職某が製造したるを濫觴とす現今の製品は貿易向玩弄用式典用を主なるものとし旅行用非常用等種類頗る多し輸出品の内歐米向は所謂貿易向と唱ふる形狀の異なるもの及御所提灯にして支那向は廉價にして濃厚なる模様あるものとす販路は如上貿易品の外全國に及ぶ現今同業者八十五戸職工九百六十人を算し最近一ヶ年の生産額二十九萬八千六百三十圓に達す

●漆器 著 安永年中尾州藩數寄屋係稻葉某の創めて製造したるに起因し漸次年と共に發達したる本市の特産物にして三十六年製造業問屋業者一團となり重要物産組合法に依り愛知塗箸同業組合を設け製品の検査を行

ひ検査證を貼付する事と爲したり販路は内地向多く輸出は清國及布哇に止まりしが近來亦米國輸出の端を啓きたり本品は製品の長短著色の如何によりて名稱を異にし其種類數十種に及べり同業者十一戸職工百五十人にして年産額十二萬六千六百十九圓なり

●漆器及一閑張 本市の特産品として市場に重きを爲す需要は主として内地にあり盆、小箱等の輸出あるも微々たるものにして多く云ふに足らず蒔繪等塗上げの技術に至りては静岡其他の産物に比し聊か遜色なきにあらざるも洗朱塗、艶消塗に至りては全く當地の特色と爲す販路は貿易向にありては米國、清國、朝鮮等にして内地向は東京、大阪、四國及近縣とす又一閑張は京都一閑張氏の創製せし木素に紙を覆ひ之に塗漆するものにして古來産出なきに非ざりしも全部紙を以て張抜き木素を用ひざる製法は僅々數十年前の考案に係り當市袋町黒田茂助氏が市蛾古府コロンブス萬國博覽會に出品したるを以て嚆矢とす爾來年と共に發達せり本品の特色は輕量にして極めて堅牢なるにあり現今同業者九十五戸職工五百八人を算す最近一ヶ年の生産額四十三萬六千圓に達す

●燐寸 本市に於ける燐寸業は明治十三年頃の創始なり現今組合員十七名にして専ら内地向製品に力を致し其販路を開拓し東北は關東諸國に及び西は附近の諸府縣に止まり未だ中國、九州地方には充分の販路を有せず本市の製品は安全燐寸多く輸出向黃燐の製品は僅に其一部分に過ぎずと雖最近一ヶ年の産額四十八萬八千六十圓に達す

●グアイオリン 本品は名古屋特有の製産品にして鈴木政吉氏の經營に就り其製造工場は東區松山町にあり實に本邦唯一の工場とす氏は三味線の製造より轉じて該品の製作に腐心し遂に明治二十年に至りて完全なるグアイオリンの製作を見越えて翌二十一年に至りては外國品を凌駕するの製品を出し爾來需用の増加と共に販路日に擴張して全國に及び最近氏は歐洲を視察し製品一層精巧を極む現今六百餘坪の工場に於て五十九名の職工を使用し十馬力の電氣力を以て氏自ら獨創の機械を運轉し是が製造に従事す其販賣方は關東は東京共

益商社に關西は大阪三木樂器店に托し海外輸出及本縣下は直接取引を爲しつゝあり最近一ヶ年の生産額七萬二千圓に上る

●唧筒機械類 本市に於ける唧筒製造業は玩弄用の水鐵砲より防火用の木製龍吐水に及び現今の洋式防火用唧筒及井戸唧筒となりしものにて本品は價額の廉なるより大に聲價を博し販路日に擴張して全國に涉り機械類同業者十八戸職工三百四十六人を算し最近一ヶ年の生産額九十一萬六千五百六十一圓に達す

●掛置時計 本市の時計製造は明治十八年頃に創り漸次發達して現今内外に向て廣く供給しつゝある名古屋時計は二十七年始て清國に輸出を試み日清戰役後大に海外に販路を擴張し超へて三十六年重要物產組合法に依り組合を組織し同時に製品の検査を勵行し近時大に其面目を改め販路は清國及南洋諸島にして同業者十八戸職工七百四十四人を有し最近一ヶ年の生産額實に八十三萬五千六百五十五圓に達す

●製材及荷造箱類 製材は現今愛知製材業組合を組織し組合員三十八名を有し動力機械を使用し盛に製材に従事せり茶箱組板は紅茶荷箱用として三十年頃より古倫母へ輸出し年産額百萬個以上に及び其料は多く樅材を用ふセメント樽は全國の各セメント製造所を顧客とし二十一年以來盛んに之を製出す其原料は多く雜木を使用す製造工場は淺野木工場及山岸製材合資會社等を第一とし同業者九戸職工八百十六人を算し最近一ヶ年の産額八十一萬二千二百九十一圓なりとす

●木綿絞 名古屋絞としては慶應の初年に時の藩廳振興策を講ずれ其効を奏せず其後明治二年國產役所を市内七軒町に設置し名古屋絞を各種國產品の首位に置き國產絞の稱を享けしを嚆矢とす明治三十四年名古屋國產絞商工同業組合を創設し圖案の如きも世人の嗜好に従ひ種々考案を爲し染色は印度藍を使用し化學染料を以て數種色素の混染を各種の織物に施し品質絞縮の改良及組合弊害の矯正に勉めし結果逐年事業は隆盛に赴き需要も亦増進し今や其販路は近縣を始め全國に普及せり現今同業者二十四戸職工百五人を有し最近一ヶ年の生産額五十六萬九千八百四十三圓に達す

●莫大小 本市莫大小業は明治二十二年楢村某の創業を以て嚆矢とし其後斯業は逐年盛運に向ひ四十年名古屋起毛會社の設立ありて米國ライト式起毛機を設備するに至れり翌四十一年には名古屋莫大小改良同志會を組織し大に品質の改良進歩を謀り前途有望たりとて其製品は肌着、靴下、手袋等にして現今有限責任名古屋莫大小信用購買販賣組合を組織し同業者六十二戸職工四百七十人を算し實に驚くべき程度の發展を示しつゝあり販路は縣下及び近縣を主とし東京大阪北海道方面なりとす前途益々有望なり最近一ヶ年産額五十六萬七千圓に達す

●硝子 本市に於ける硝子器は明治元年西區押切町に谷半十郎氏が硝子製の玩弄品を製造したるを濫觴とす明治七年品川硝子製造所の創設あるや全氏は招かれて東上し大に硝子器製造上の智識を養成し來りて藥瓶類の製造を開き後漸次同業者増加し各種瓶類の製造及玩弄用硝子器等大に進歩し内地は勿論清國、印度に其販路を開拓しつゝあり現今玻璃製品同業者十三戸職工二百四十三名を有し最近一ヶ年の生産額十五萬千三百四十二圓に達す

●菓子 本市の菓子製造は古來有名なるものにして其名全國に噴々たり西區新道町明道町、押切町は接續軒を並べ現今市内製造業者二千三百五十戸職工三千七百二十一名を算し盛に製造しつゝあり販路は漸次擴張して本縣は勿論東京、大阪、滋賀、三重、岐阜、福井、静岡の諸縣に涉り信越地方へも目下販路を開拓しつゝあり最近一ヶ年の生産額百五十五萬四千三百八十二圓に達す

●材木 由來本市が材木の本場として有名なるは天然の一大寶庫たる木曾山林が尾州藩の領有たりしが故なり隨て木曾山林と名古屋材木商との關係は極めて密接なるものにして漸次發達し來れり目下同業者は名古屋材木商同業組合を設け問屋業者三人(名古屋材木株式會社資本金百萬圓、愛知材木株式會社資本金五萬圓及高濱與七氏)あり何れも諸材木小白木類の委託販賣又は賣買取引及荷爲替立替金等をなし且つ日時を定めて木材の市賣を爲す現今名古屋材木商同業組合員出材部四十四名問屋部三名小賣部百七十四名を算し最近一

ケ年に於ける市賣金高三十七萬九千四百餘圓而して本市輸入の材木價格は三百十二萬五千三百七十五圓なり
●魚鳥市場 本市南區熱田木の免町にあり枇杷島の青物市場と相對して其名高し本市場は享祿以前の創設にして古來徳川家の御用命を蒙り來りたる魚問屋五戸の外會社組織の一問屋あり總計問屋六戸仲買人七十九名小座千二百餘名あり而して同市場に集散する魚類の生産地方は春季は愛知、三重、和歌山、大阪、兵庫、岡山、廣島、山口、京都、静岡、神奈川、千葉、東京、青森、宮城、岩手及九州、四國、北陸、北海の各府縣道廳夏季は三重、和歌山、静岡、愛知の各府縣秋季は三重、和歌山、静岡、大阪、兵庫、高知、愛知の各縣冬季は殆んど春季と同じ而して需要地は本市を最とし近傍各地之に亞々と雖交通の利便と共に需給の關係は益々擴大にせられ時に生産地へ逆輸することあり

●中央市場株式會社 魚鳥青果物の委託販賣を以て營業とす明治十七年笹島町明治橋の側彌宜町に隣接したる地にして開市したるに創まり三十年明治橋改築と同時に西區西柳町に移轉す現今の市場之れなり魚鳥青果物の市場にして資本金三十萬圓なり本市の發展に伴ふて市場亦旺盛なり

●愛知縣商品陳列館 中區門前町にあり空に聳ゆる巍然たる一大洋館なり四十年縣會は三十七萬二千三百圓の豫算を可決し爾來建築に着手し工成り四十二年陳列館として開館するに至れり當館の主要なる業務は内外各地の商品及參考品を陳列して公衆の縦覽に供する事當業者の委託に應じ其製産品を即賣すること内外當業者の委託に應じ機械器具類を陳列し又は之を運轉して公衆の縦覽に供すること内外商工業に關する調査研究を爲す事各種の報告又は案内を發行して内外に配付すること縣下當業者の依頼に應じて原料業品の鑑定試験又は機械機具の檢定を爲すこと其他縣下商工業の發達に適切なる施設を爲すこと等にして當館は規模の宏壯設備の完全なる点に於ては全國商品陳列館中一頭地を抽て農商務省商品陳列館に亞ぐものなるべし敷地坪數六千三百坪總建坪千四百坪に達し各種商工團體の集會にも利用す

●重要物産同業組合事務所 名古屋賣藥同業組合(中區南鍛冶屋町二四) 名古屋織物同業組

- 合(中區南大津町) 名古屋陶磁器貿易商工同業組合(東區鍋屋町) 名古屋織物 賣同業組合(東區宮町) 名古屋國産校商工同業組合(西區本重町) 名古屋材木商同業組合(中區正木町) 名古屋味噌、溜、醬油製造同業組合(東區東櫻町) 愛知縣麥稈真田同業組合(南區熱田神戶町) 愛知縣時計製造同業組合(中區南鍛冶屋町) 愛知塗箸同業組合(東區小川町) 愛知燐寸同業組合(西區伊倉町) 愛知綿毛布同業組合(中區南久屋町) 尾三勢濃鑄物鍋釜農具同業組合(東區神樂町) 名古屋酒造組合(東區西魚町) 糖商組合(中區南彌宜町) 和洋仕立物職組合(東區吳服町) 名古屋米穀業組合(東區南久屋町) 名古屋硝子製造組合(東區榎木町) 名古屋瓦商組合(西區木挽町) 名古屋足袋問屋組合(東區七間町) 名古屋建具商工業組合(西區皆戶町) 名古屋製菓業組合(西區袋町) 名古屋菓子製造組合(西區澤井町) 名古屋文房具商工組合(中區門前町) 名古屋雜菓子製造組合(西區鏡下町) 名古屋流車積業組合(西區小島町) 名古屋肥料米穀問屋組合(中區納屋町) 愛知縣魚鳥業鮮魚組合(南區熱田木ノ免町) 青物商組合(西區江川町) 愛知縣絞同業組合聯合會(西區本重町) 有限責任名古屋信用購買販賣莫大小組合(西區上長者町五丁目)

●金融機關 伊藤銀行(西區茶屋町) 尾張銀行(中區門前町) 名古屋銀行(西區傳馬町) 村瀨銀行

- (中區東田町) 愛知銀行(西區玉屋町) 愛知農商銀行(南區熱田市場町) 愛知實業銀行(西區傳馬町) 金城銀行(東區赤塚町) 明治銀行(西區傳馬町) 尾三農工銀行(中區新榮町) 關戶銀行(西區傳馬町) 日本銀行名古屋支店(中區榮町) 第一銀行名古屋支店(西區傳馬町) 北濱銀行名古屋支店(中區新柳町) 三井銀行名古屋支店(西區傳馬町) 名古屋ビルヂング(西區傳馬町) 伊藤貯蓄銀行(西區茶屋町) 堀川貯蓄銀行(西區船入町) 尾張貯蓄銀行(中區門前町) 名古屋貯蓄銀行(西區傳馬町) 村瀨貯蓄銀行(中區東田町) 農商貯蓄銀行(南區熱田市場町) 丸八貯蓄銀行(西區玉屋町) 金城貯蓄銀行(東區赤塚町) 明治貯蓄銀行(西區傳馬町) 尾三貯蓄銀行(中區新榮町) 名古屋交換所(中區南鍛冶屋町) 名古屋銀行集會所(同上) 中央銀行會(同上)

●諸官公署及団体

愛知縣廳(中區榮町) 名古屋市役所(同上) 名古屋控訴院(西區本町) 名古屋地方裁判所(西區南外堀町) 名古屋區裁判所(同上) 執達吏役場(東區富士塚町) 名古屋稅務監督局(中區東古渡町) 名古屋稅務署(同上) 名古屋專賣支局(全上) 專賣局名古屋製造所(全上) 內務省名古屋土木出張所(東區上堅杉ノ町) 中部鐵道管理局名古屋運輸事務所、全名古屋保險事務所、全名古屋出納事務所 (中區笹島町) 鐵道院名古屋建設事務所(西區西柳町) 名古屋驛(中區笹島町) 熱田驛(南區熱田東町) 千種驛(愛知郡千種町) 大會根驛(西春日井郡六郷村) 臨港線名古屋港驛(南區西築地) 名古屋貨物取扱所(中區笹島町) 名古屋鐵道郵便局(全上) 名古屋市内鐵道營業所(西區玉屋町) 名古屋遞信管理局(中區榮町) 名古屋郵便局(全上) 熱田郵便局(南區熱田市場町) 名古屋赤塚郵便局(東區赤塚町) 名古屋笹島郵便局(中區笹島町) 名古屋和泉町郵便局(西區和泉町) 名古屋橋町郵便局(中區橋町) 名古屋江川郵便局(西區江川町) 大阪稅關名古屋稅關支署(南區熱田神戸町) 帝室林野管理局名古屋支廳(東區武平町) 全上熱田出張所(南區熱田白鳥町) 愛知縣警察部(東區西新町) 新築町警察署(全上) 門前町警察署(中區門前町) 鍋屋町警察署(東區豎代官町) 江川町警察署(西區江川町) 熱田警察署(南區熱田町) 名古屋水上警察署(全上) 西區役所(西區上園町) 東區役所(東區布池町) 中區役所(中區裏門前町) 南區役所(熱田中瀬町) 名古屋憲兵隊本部(西區本町) 名古屋監獄(愛知郡千種町) 名古屋陸軍兵器支廠(東區出來町) 熱田兵器製造所(南區熱田六ツ野) 第三師團司令部(西區南外堀町) 第三師團經理部(全上) 名古屋聯隊區司令部(全上) 名古屋衛戍病院(全上) 名古屋階行社(東區久屋町) 愛知縣會議事堂(中區南武平町) 愛知縣農會事務所(中區新柳町) 愛知縣測候所(東區南武平町) 愛知縣第一蠶病豫防事務所(東區西二葉町) 大日本武德會愛知支部(縣●内) 日本赤十字社愛知支部(全上) 愛國婦人會愛知支部(全上) 陸軍地方幼年學校(東區長坂町) 第八高等學校(愛知郡呼続町) 名古屋高等工業學校(愛知郡御器所村) 縣立醫學專門學校(中區天王崎町) 愛知縣第一師範學校(東區東芳野町) 縣立第一中學校(東區西二葉町) 縣立第五中學校(愛知郡呼続町) 縣

立工業學校(愛知郡御器所村) 市立名古屋商業學校(東區布池町) 縣立高等女學校(東區南武平町) 市立名古屋高等女學校(中區鍛冶屋町) 市立熱田高等女學校(南區熱田中町) 市立熱田實業補習學校(南區熱田白鳥町) 縣立愛知病院(中區天王崎町) 好生館(西區樋之口町) 名古屋商業會議所(中區榮町) 名古屋勸業協會(市役所内) 海外博覽會愛知出品協會(縣廳商工課内) 愛知縣五二會(鶴舞公園内) 名古屋商工懇話會(西區本重町) 全國運輸聯合會(中區堅三ツ藏町) 大日本材木業聯合協會本部(中區正木町) 愛知縣商品品陳列館(中區門前町) 各種同業組合聯合協會(西區伊倉町) 愛知石炭協會(中區堀川町) 名古屋經濟會(西區島田町) 名古屋俱樂部(中區榮町)

●名勝古跡遊覽地

●名古屋城 慶長拾五年德川家康加賀の前田等二拾六大名に命じて五年間の經營に成り建築の壯麗結構の雄偉海内無双と稱せられ三尺の童子も尙能く之を識る殊に五層の天主閣は加藤清正の一手の造營に成りしものにして土臺より棟上まで拾七間四尺餘最下の第一層は南北拾七間東西拾五間三尺疊數五百三拾六疊最上の第五層は南北拾七間東西六間尙百疊の廣さを有す閣上の光輝燦爛たる金鯱は南方は雄北方は雌にして高さ八尺五寸胴の開き七尺三寸尾の開き五尺四寸鰭の開き四尺二寸腹鰭の開き二尺五寸頭の高さ三尺鼻端の幅二尺六寸眼は徑一尺の銀にして瞳は赤銅なり此原料淺長小判一萬七千九百七拾五兩を要したりと云ふ其兩個の金鯱相對する中間の棟に徑二尺八寸の三葉葵即ち徳川氏の紋章悉く黄金にして表裏に拾四個あり世人の多くは燦爛たる金鯱の光輝に眩惑して此黄金の紋章を閉却しつゝあり城内の多くは陸軍省の用地に歸し二の丸、三の丸邊は第三師團司令部及び各科の兵營に充てらる唯本丸の一部は舊藩主常住の殿舎のある所のみ特に宮内省の保管に屬し明治二十六年後名古屋離宮と定められたり

●熱田神宮 東海道線熱田驛を距る西南一丁南區熱田北旗屋町に鎮座せり景行天皇の御宇四十一年の草創にして今の社殿は明治二十六年の改造なり祭神は日本武尊を主とし天照大神素盞鳴命、宮實姬命、建稻種命、を合祀す正殿の東側土用殿には三種神寶の一なる草薙劍を奉祀しまつれり境内廣瀨老樹鬱蒼として神殿を擁し嚴然として神々たり自ら神威の高さを思はしめ誰か肅然として襟を正しうせざるものあらんや社殿は正殿の他に渡殿、釣殿、祭文殿、廻廊拜殿、勅使殿等ありて建築甚だ宏壯を極む又境内の西方に神苑あり泉石不律頗る瀟洒として幽邃雅趣を以て蔽はる舊四月八日の花塔祭及六月二十一日の大祭最も殷賑を極めり伊勢大廟に亞ぐ官弊大社にして神威赫々四時賓者絶ゆる事なし

●大須觀音 中區門前町にあり眞言宗にして北野山眞福寺寶生院と号す徳川家康慶長十七年美濃國大須莊北野村より此地に移す能信上人の開基にして本尊は大坂天王寺の正觀音弘法大師御作の靈像なり後村上天皇の御宇以後世々の天皇御歸依あらせ給ひ旺盛なる堂宇なりしに不幸にして明治二十五年三月本堂及び五重塔仁王門等悉く焼失す現本堂は火災後の再建なり同寺は由緒頗る古く天平年間の古書、經文、帝王の詔勅將軍の制札所等を藏し國寶となれるもの頗る多し境内の繁華は東京の淺草大阪の千日前とも稱すべき地にありて其喧囂雜沓晝夜の別なく實に市内第一の熱鬧地とす

●東照宮 西區長島町にあり元和五年天海僧正の創鎮にして藩祖義直卿が日吉大神日光權現の靈を配祀し舊城内三の丸に鎮座ありしを明治十一年現在の地に遷し縣社に列せらる名古屋開府の鎮守尾州藩の宗廟にして社殿壯麗美を盡す四月十六七日の例祭は皆古式に則り武者裝飾の供奉騎馬の神官十餘の山車は豪華を競ひ其壯觀なること市内第一の盛事なり

●東本願寺別院 中區下茶屋町にあり俗に東掛所と稱す寺号を泉龍寺と号し天正九年僧祐賢が海東郡蟹江町に開創せしもの即ち本寺の草創なり本堂の高さ二十五間山門又宏壯を極む寺域一萬五千餘坪堂宇の壯嚴雄偉用材の美なる海内無双と稱せり春秋二季の彼岸會の如き尾三地方の同派の佛徒は滿腔の信仰心を以て參拜し

來り殊に雜沓す境内廣瀨櫻樹多し

●西本願寺別院 大須觀音の南二町中區門前町にあり俗に西掛所と稱す東本願寺別院に比し境内稍々狭小かれど堂宇頗る宏壯にして市内一流の迦藍なり殊に其玄關は精巧なる構作を以て鳴る往昔願證寺と稱す天正年間顯如上人清洲に創建し後慶長年間此地に移す享保三年西本願寺の別院となれり寺域三千五百坪境内八房の梅及老櫻數株あり善男善女の賽するもの常に絶へず

●若宮八幡宮 中區末廣町に鎮座せり名古屋驛より十六町天武天皇御宇の草創にして八幡宮の若宮大鷲鷄尊を祀る古來名古屋城下の總鎮守なりしが慶長十五年築城の際三の丸より此地に移轉す例祭は六月十五六日の兩日にして神輿天王社まで渡御あり行装また尋常の神事にあらず其盛大なる事東照宮に劣らざる大祭なり市民の崇敬又淺からず

●那古野神社 (龜尾天王ともいふ) 西區上長者町にあり後醍醐天皇の敕宣により延喜十一年の創建にして祭神は須佐之男尊なり古來城内の鎮守なりしが維新後舊城廓内三の丸より此地に移轉す社格は縣社あり

●賴朝誕生地 熱田神宮西門より約半町旗屋町淨土宗誓願寺の境内にあり今一祠を存す昔時熱田大宮司藤原季範の住所なりき賴朝の母は即ち大宮司の女にして久安三年四月八日賴朝は此邸内に生る今は産湯の池と稱するものあり

●建中寺 東區筒井町にあり淨土宗の名刹にして尾州二代侯追福の爲めに建立せしもの堂宇結構宏壯を極めり殊に歴代尾州藩主の廟所の如き藩侯の塔碑の如き頗る儼然たるものあり松聲籟々廣瀨なる境域深遠として清淨なり

●五百羅漢 東區新出來町にあり福壽山大龍寺と号す名古屋驛より一里十町本尊は西春日井郡阿原にありし米搗地藏といへる靈佛なり兩側の羅漢堂には長さ一丈六尺の釋尊及文珠普賢の二菩薩を安置し周圍に五百體の羅漢像を配置せり其名遠近に聞ゆ

● 紀念碑 廣小路通りの中央新築町にあり日清戦役第一軍戦死者の紀念碑にして砲彈形をなしたる銅碑の高さ約六丈當時の戦利品たる砲を繞らして柵に代ふる等頗る壯觀を極む

● 鶴舞公園 中區鶴舞町にあり市の東南に位し四十三年第十回關西府縣聯合共進會を開催せし地にして園の境域九萬六千五百餘坪地盤平坦未だ日淺く泉石樹木なく公園としては聊か眺望の勝に乏しきを憾とす然れ共設備よろしきを得て遊園の觀備わらば市人の一大散策場となるや必せり

● 大光院 中區門前町にあり曹洞宗にして開山は道徳堅固の僧明嶺和尚なり家康公の歸依厚かりしと謂ふ又鳥悲沙摩明王堂あり本堂は毎月二拾八日を縁日とし婦人病に靈驗ありといひ婦女子の信仰頗る厚く其賽するもの數萬の多きに達し殊に堂外薰香の烟りは猛然として冲天に漲り其勢ひ其雜沓實に名狀すべからず

● 萬松寺 中區裏門前町にあり曹洞宗にして龜岳山と號す天文年間織田信秀の建立する所大雲和尚の開基なり境内に黃花園あり毎年秋李の候に至れば名古屋の菊見とて群集するもの夥し又白雪稻荷あり文政年中の勸請にして白狐の靈を祀れり例年初午の日には賽者雜沓す

● 覺王山日蓮寺 本市の東方約二拾五丁愛知郡東山の丘上にあり明治三拾三年公使稻垣滿次郎氏の交渉により本邦へ奉迎せし大聖釋尊の遺骨を奉安せるところ全國無二の殿堂にして苟も信を佛敎に措くもの一度は參詣すべきところ否參詣せざるべからざる靈場なり四時賽者絶へず市内より接續電車の便あり

● 八事山 本市の東方一里餘東山の丘上にあり眞言宗にして遍照院と稱す尾州二代の藩主光友卿高野山に摸して創建したるもの五重塔大日堂等觀るべき者多く境内閑靜にして清淨なり項より西南を望めば名古屋全市の瓦甍を双眸の内に收め名古屋港を始め渺茫たる蒼海際涯なく風光頗る秀麗なり

● 中村公園 名古屋驛を距る西方約二拾丁愛知郡中村にあり豊臣秀吉、加藤清正誕生の遺跡にして古來偏境の地に過ぎざりしが明治拾六年建造の豊國神社境内を中心として公園を設置し遊園の地となれり豊公の郵趾及清正公の郵趾には遺品抄らす英雄豪傑の古跡を探るも興又深かるべし

● 名古屋市 (愛知縣)

● 生糸、綿糸、組紐、油

生糸 東區宮町二丁目
卸商 大塚久四郎
電話五二二番

生糸 東區宮町二丁目
卸商 大塚久四郎
電話五二二番

生糸 東區宮町二丁目
卸商 大塚久四郎
電話五二二番

生糸 東區宮町二丁目
卸商 大塚久四郎
電話五二二番

糸類卸 中區末廣町一丁目
糸彦合名會社
電話六六七番
電話二〇〇七番
振替東京一八二五番

糸類卸 東區研屋町一丁目
三河屋
合資會社河原商店
電話三七七番

糸類卸 西區上長者町五丁目
梅村昌二
電話二五二六番
振替東京一〇九八七番

糸類卸 西區上長者町五丁目
梅村昌二
電話二五二六番
振替東京一〇九八七番

絹糸 中區門前町二丁目
糸嘉
大塚嘉兵衛
電話一二二五番
電器イトカ(又)カ

絹糸 西區傳馬町三丁目
谷川屋
谷川伊之助
電話一六六番

絹糸 西區傳馬町三丁目
谷川屋
谷川伊之助
電話一六六番

絹糸 西區傳馬町三丁目
谷川屋
谷川伊之助
電話一六六番

絹糸 西區傳馬町三丁目
谷川屋
谷川伊之助
電話一六六番

生糸製造 東區榑木町
太田組製糸場
電話七二七番

生糸 東區宮町一丁目
塚島貞三郎
電話八六四番

生糸 東區宮町一丁目
塚島貞三郎
電話八六四番

生糸 東區宮町一丁目
塚島貞三郎
電話八六四番

生糸 東區宮町一丁目
塚島貞三郎
電話八六四番

生糸製造 東區榑木町
太田組製糸場
電話七二七番

生糸 東區宮町一丁目
塚島貞三郎
電話八六四番

生糸 東區宮町一丁目
塚島貞三郎
電話八六四番

生糸 東區宮町一丁目
塚島貞三郎
電話八六四番

生糸 東區宮町一丁目
塚島貞三郎
電話八六四番

生糸、綿糸、組紐、油

染商

糸嘉松岡嘉右衛門
電話八二一
振替東京八六八四番

仲生買絲

東區宮町一丁目
信濃屋
青山定七
電話九八三番

卸生商絲

東區宮町一丁目
水谷鐵次郎
電話二二五五番

絲類卸商

東區京町四丁目
白木屋
合資會社白彦商店
電話一三四七番

仲生買絲

東區宮町二丁目
糸久
瀬戸久衛
電話一四四番

綿絲綿花綿布卸商

西區車の町二丁目
伊藤三綿合資會社
電話二六三番
振替大阪七四八番

卸綿商絲

中區鐵砲町二丁目
商號八木屋
川村與七

卸綿商絲

中區鐵砲町二丁目
萬榮
吉田合資會社
電話三九四番

卸綿商絲

西區傳馬町一丁目
信友商店
近藤友右衛門
電話一九番
振替大阪七四八番

卸綿商糸

西區下長者町二丁目
水野合資會社
電話一四六番
二二四四番

組紐商

中區新柳町五丁目
大屋
磯田常太郎
電話二九六一番
電器(イソ)

卸組商紐

中區鐵砲町二丁目
富田屋
野村鶴次郎
電話二五八三番
振替大阪九九四一

毛糸編物雜貨卸商

中區八百屋町一丁目
小松屋
淺井友彦
電話一九四〇番

卸組商紐

中區鐵砲町二丁目
美濃庄
青山庄兵衛
電話一五五四番

卸組商紐

中區末廣町三丁目
美濃恒
青山恒三郎
電話八五四番

石油礦油卸小賣

西區大船町二丁目
藤清商店
伊藤清助
電話一五一五番
電話一五九九番

卸小賣

西區船入町二丁目
平井商店名古屋支店
電話二〇三三番
電話三〇三六番
電器ヒラ井(又)ヒ

製油諸油

東區古出來町
藤金商店
伊藤金七
電話八二〇番
電器イ(又)イト

和洋蠟燭

西區小島町
安藤商店支店
電話二八二番
電話二八二番乙
振替東京六三三〇番

石油卸

西區大船町二丁目
森藤
堀田藤吉
電話一一七番

小油卸

東區中市場町二丁目
綿市
加藤市左衛門
電話五七一番

石油卸

西區傳馬町一丁目
武内五兵衛
電話一六二九番

小油卸

東區吳服町三丁目
萬屋
恒川光太郎
電話一五二七番

石油礦油卸小賣

西區船入町一丁目
中善商店
上田ひで
電話六八七番

梅花香製造

東區中市場町一丁目
八木
山田彌兵衛
電話一一二二番

石油卸小賣

東區赤塚町一丁目
熊野屋
熊田喜平治
電話二八一八番

印刷紙函封筒玩具

中區天王崎町
會長長谷川活版所
電話三六九番

活版印刷

西區下長者町二丁目
豐原堂
豐原秀次
電話一五六五番

石版印刷

西區本町二丁目
誠貫堂
太田健次郎
電話一〇〇九番
振替東京九八五〇番

活字製造

西區本町二丁目
誠貫堂
太田健次郎
電話一〇〇九番
振替東京九八五〇番

活版印刷帳簿製造

西區傳馬町七丁目
啓文社
岡田万作
電話一二〇五番

卸小賣

西區菅原町三丁目
中忠商店
小出菊治郎
電話二二一六番
振替大阪六一七五番

石版活版
印刷洋式
帳簿製造

東區朝日町四丁目
三成社
杉浦甲子之助
電話七九七番

各種印刷

東區久屋町四丁目
常川印刷所
常川脇次郎

活版業

東區針屋町二丁目
三益社
小池清
電話一三二三番
電器(サン)

活版石版
諸印式
帳簿製造

西區伊倉町一丁目
中川印刷
名古屋支店
本店四日市下新町
電話三〇七番

活版印刷洋紙帳簿製造

西區外堀町
名古屋帳簿製造所
河地喜代三郎

石版印刷

東區小市場町一丁目
愛知石版社
中島京次郎
電話一三二二番

網目寫真
銅版
製作專業

南大津町二丁目十二番
堀内製版所

活版印刷

西區伊倉町九〇
一誠社
山田良弼
電話一〇五番

活版印刷

中區彌宜町二丁目
新愛知分工場
金森辰五郎
電話八八二番

寫真網目
銅版
製版業

東區神樂町三丁目
川本製版所
電話二四四九番

活版石版
印刷帳簿
製造

中區菅原町六丁目
扶桑新聞南工場
英比 貞造
電話四二四番

活字及附屬品商

東區西魚町三丁目
盛功社
盛功合資會社
電話三〇七〇番

印判木版
其他
金銀一切

東區東本重町
靜居堂
杉山兵衛
電話四三〇六番

印刷木刻

西區和泉町壹丁目四八
溫文堂印房
正木一

諸印判
彫刻

小林町十三番地
小島印判店

洋紙
卸商

西區玉屋町一丁目
金森紙店
金森島吉
電話一六五三番
振替大阪六七一八番

萬形紙商

西區裏堀町一丁目
伊勢屋
横山佐太郎紙商

紙商

中區橋町一丁目
柏屋
尾關彌兵衛
電話一九二二番

和紙麻
卸小賣

西區傳馬町一丁目
加藤彦兵衛
電話七三〇番
電話一九一七番

金、銀、銅、
水晶印篆刻
專門
諸印判
印刷並
附屬品一式

東區神樂町二丁目番地
古鶴堂印判店
深川權之助

和洋紙
卸小賣

中區末廣町一丁目
大池友三郎
電話九二二番

和洋紙
卸商

西區傳馬町一丁目
高崎利三郎
電話一九六番

御印章
並木彫
附屬品

西區園井町四丁目
凌文堂
八田富太郎

和洋紙
卸商

西區和泉町二丁目
大榮
大野榮助
電話九一七番

和洋紙商
內外直輸出入
西區傳馬町七丁目

東區相生町二丁目
三井屋
中井商店名古屋支店
電話三五五五番
振替 東京三〇五五番
大阪四三五五番

中區住吉町二丁目

吉竹堂印房
電話二六三一番
振替東京一九六九番

紙商

東區相生町二丁目
三井屋
上杉善左衛門
電話八五六番

和洋紙商

西區下長者町二丁目
會社 萬常紙店
電話一三三番

美術紙製造

中區白川町五丁目
松野寅次郎

美術紙商

中區白川町五丁目
松野紙函製造所
松野寅次郎

和洋紙卸商

西區下長者町一丁目
さくらや紙店
電話六一八電六二六
振替東京一八二六番

紙函商

中區大池町二丁目二九
野村小三郎

美術紙商

中區橫三ツ藤町二
岡田紙函製造所
岡田九市
電話四一六二番

紙函商

西區新道町三丁目
鈴木商會
電話四七二三番
電器ス、(又)ス
西區小田原町
笹末

美術紙商

中區白川町三丁目
岡田信一

美術紙商

中區裏門前町四丁目
函長紙函製造所
長伊藤長松

紙函商

中區裏門前町四丁目
伊藤長松
電話三二七四番
電器(ナチ)

紙函並ニ
帶眞商

裏門前町一丁目東入ル
紙函及ニ帶眞製造所
近藤宇七

諸紙商

中區三輪町一番地
伊藤商店

紙函商

中區裏門前町四丁目
伊藤長松

美術紙商

中區大井町三九
洋紙函製造所
岩田兼松

器械製紙函

東區駿河町三丁目
柁源商店
電話二二二八番
電器(マス)

封筒製造
紙製品
卸商

中區新榮町三丁目
會社 三尾商店
代表社員三尾達治
電話四八〇五番

玩具漆器
卸小賣商

中區鐵砲町一丁目
扇屋
河村治助
電話一〇〇三番

風紙製
團提燈
製造問屋

西區押切町四丁目
西山田茂三郎
振替東京二〇一四四番
電器(タコモ)

玩具卸賣

玉屋町三扇由號
岩田由藏
電話一〇八六番
振替東京四〇〇番大阪三六四番
中區八百屋町

玩具
九面子
製造卸商

西區押切町七丁目
丈長屋
吉田彌七
電話一三〇五番
振替東京六五六六番

卸賣
原間品
一式並ニ
國旗類

西區和泉町
近江屋
大西嘉七

教育玩具商

岩田金治郎
電話四〇一一番
電器キ(又)キ
振替東京一八二九〇番
本町通門前町
京都支店

雛人形
問屋

中區末廣町
村瀬七三郎
電話一八〇七番
振替大阪一六九〇一七番
中區鐵砲町二丁目

ボール製
九面子
製造問屋

西區押切町八丁目
八島屋號
原秀治郎
電話七二二番

人形座敷飾
内外教育玩具
弓用一切問屋

井上市之助
電話二五八九番

雛人形
國旗卸商

中區鐵砲町二丁目
澤木爲治郎
電話一九〇一七番
取引 銀行 名古屋銀行
明治 銀行 北濱銀行

玩具商

東區鍋屋町
佐分太吉

教育玩具問屋

中區末廣町若宮前
源商店
電話三三七七番
振替大阪九七八七番

玩具
九面子
製造卸商

東區杉之町三丁目
古池商店
電話二八四五番
古池唯之助

玩具卸賣
肉桂類
玩弄物
海寶月
福引種

西區新道町四丁目
善住田住次郎
振替東京二〇八四五番
電器(スミタ)

●履物、時計、ナルガン、樂器
自轉車

鼻緒製造問屋
吉 吉 合名 服部商店
西區下園町四丁目
電話六四〇
大阪東區上野波北町五丁目
合名 服部商店
大阪支店

花商緒
吉 西區下園町四丁目
高木 鋏次郎
電話二一三〇番
電器(タカ)

履物問屋
今池口商店
西區傳馬町四丁目
電話三二〇八番

麻屋裏問屋
中區新柳町二丁目
林 彌平
電話四三三八番
振替東京一五一二五番

履物表各種
三 高橋 嘉十郎
西區傳馬町三丁目
電話二〇五六番

履物商緒
中伊藤庄八
傳馬町五丁目
中島屋

桐木取
小川 啓次郎
西區傳馬町二丁目
小川屋
電器(カワ)又(ケ)

鼻緒製造問屋
利 田邊 利兵衛
西區傳馬町三丁目
扇利號
電話三〇二三番
電器(センリ)

國產履物表製造問屋
初生駒商店
西區下園町一丁目

履物商緒
愛 渡邊 愛次郎
西區江川町
寶來屋
電話一八九〇番
電器(ア)

鼻緒原料商
本商店
西區傳馬町五丁目
電話一三五一番

麻裏草履及原料卸商
幸 今井 幸三郎
東區宮町
今 幸
電話
電器(イマ)

麻裏草履并原料問屋
半 吉田 喜八
西區下園町
吉喜商店
電器(ヨシキ)

大阪南區安堂寺町佐野屋橋筋北入
株式 塚本商店大阪支店
電話南二四七九番
振替大阪一七〇三番

鼻緒問屋
中源商店
西區傳馬町四丁目
多賀源太
電話三〇七五番
電器(タ)

履物表各種製造卸商
八 神久次郎
中區大津町通春日町二五
樹久
電話二七七〇番

履物商緒
今 齋藤 由吉
西區傳馬町三丁目
幡豆屋商店
電話八八番電器(イ)又(ハ)
振替東京九五六六番

桐材木取
西區傳馬三丁目
長屋商店
電話一三一九番
電器(ナカヤ)

履物商緒
三 山口 利助
西區傳馬町五丁目
三輪屋
電話四〇六番
電器(ミワリ)

鼻緒商緒
小 下谷 鍵次郎
西區下園町三丁目
小島屋
電器(シモヤ)

麻裏並二原料卸商
中區南園町二丁目
七 村井 善四郎

麻裏草履原料卸商
今 松岡 重彌
西區上園五丁目傳馬町上
綿九
電器(マツヲカ)

履物鼻緒
毛 宮地 茂助
西區傳馬町六丁目
白茂
振替東京六八四〇番

履物問屋
西區傳馬町一丁目
一 合名 鶴飼商店
電話七八二番
電器(ウカイ)

履物鼻緒
允 安田 九藏商店
西區傳馬町一丁目
綿九
振替東京五五六一番

履物問屋
毛 水野 庄次郎
東區針屋町一丁目
水野商店
電話(マルモ)

鼻緒瓜掛藤表履物卸商
西區下園町一丁目
三 栗木 商店
電話(クリ)

履物問屋
安田 佐兵衛
西區上園町
電話二一〇九番
電器(ヤサ)

塗下駄類
森 森川 久治郎
西區傳馬町二丁目
振替大阪一〇三九五番

卸鼻緒商



中區旅籠町一一九番戶
電話一五四四番

履物商



西區下長者町廣小路上
萬屋商店
電話一六八一番
電器(ミツ)

履物製造販賣



中區新柳町四丁目
野田屋履物店
電話四一七一番

履物卸鼻緒商



西區傳馬町三丁目
電話二二一〇番
電器(スミノ)

桐材桐板
木取下駄
卸商



西區四軒道筋小島町
桐屋商店
傳馬橋西小島町
商號野田屋

履物製造卸商



中區西脇町
大和屋
井戸田富三郎
電話

履物商



西區和泉町二丁目七七
三橋屋
電話一三二八番
振替東京一五三七三番

履物商



傳馬橋西小島町
商號野田屋
振替東京一七九九七番
東區宮町
大橋屋

履物商



中區末廣町一丁目
八木屋
柏屋
奥村直次郎

時勢

はきもの類
卸小賣

中區新柳町五丁目

履物卸小賣



西區上長者町
板屋商店
大橋喜兵衛

鼻緒類
下駄類
各種附屬品
卸商



中區末廣町一丁目
八木屋
西區下園町四丁目
商號麻裏屋
八木彦商店
電器(ヒコ)

商登記

みのや鵜飼喜八商店
電話六〇三番
振替大阪四七一六番

履物商



西區上長者町
板屋商店
木村嘉七

麻裏專門
糸裏草履
製造卸商



西區下園町四丁目
商號麻裏屋
河田新吉

鼻緒原料商

電話一八三三番
西區俣町三丁目
片山増吉
片山支店
東京淺草區
材木町二五

履問屋



西區傳馬町一丁目
合名會社
電話略ハシ(又)ハ
振替東京二〇四六八番

樂器商

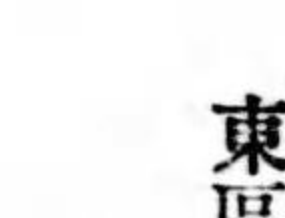

東區鍋屋町一八八
並ニ
琴三味線
清水清九郎
電話四六八八番

掛置時計製造元



中區宮出町一八九
安井時計製造所
電話三五三七番

履物卸商



西區傳馬町四丁目
電話三三三六番
電器(オ)

掛置時計

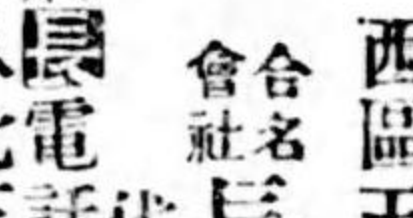

西區玉屋町四丁目
合名會社
代表者 長谷川與言
本店電話五六〇工場三七番
振替東京一八七三六大阪七九七六番
東區松山町電話一六二電器ハト

掛置時計製造



東區布池町二五
代表者 佐藤辰成 電器サト
電話二九六六番

新案特許
第七九号
高下駄表



中區小林町
高梁表製造所

掛置時計

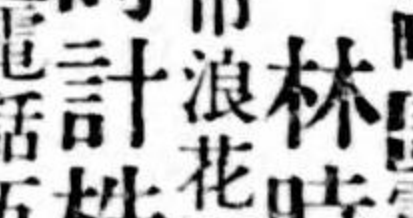

神戶市浪花町十五番館
製造販賣
林時計株式會社
電話五七七番四五七番
掛置時計蓄音器ニツケル側枕時計機
械洋燈瓦斯メーター電機諸機械
中區東川端町九丁目

掛置時計製造

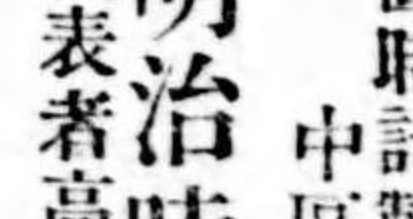

內外向掛置時計製造販賣業
中區東陽町二丁目九
代表者 高木隣吾 電器メイシ
電話一三三番

鼻緒爪掛
並ニ表類



中區入江町三丁目
大原屋商店

掛置時計



總電話三二四六代表者鈴木兵衛
愛知時計電機株式會社

時計蓄音器製造所

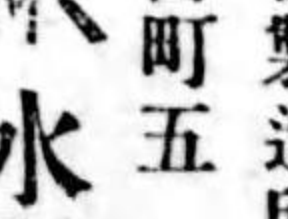

東區城番町五
水野時計製造所
電話一七二五番

掛置時計製造所
前ノ川町三丁目二

時 水谷時計製造所
電話一六六三番

掛置時計製造所
中區三田町

時 高野時計製造所
電話八六五番
電器(タカノ)

掛置時計
西區玉屋町一丁目

卸周屋
今津菊次郎
電話二一四八番
振替東京六四九六番

青山式寒暖計
西區六句町一丁目

企 青山寒暖計製造所

時計商
本町三丁目
吉村宗太郎

西區玉屋町四丁目
服部時計店
服部榮吉
電話一三四一番

卸小賣
神谷時計製造合資會社
中區南武平町五丁目
電話三一〇二番

時計掛置製造

掛置時計
中區東古渡町
加藤時計製造所
加藤周三郎
電話六二七番

時計卸小賣
西區玉屋町三丁目
野々部合名會社
電話七〇八番

掛置時計
中區西瓦町五二
佐藤信太郎
電話三四二二番

自轉車
中區矢場町五ノ切
熊澤商會
熊野彦三郎

自轉車
西區傳馬町六丁目
宮田支店
前田英一
電話二六四五番

自轉車
西區東萬町三丁目
東京スヰフト商會出張所
川島豊吉
電話三〇七三番

自轉車
西區傳馬町一丁目
日比自轉車店
日比七右衛門
電話一六六三番

自轉車
西區茶屋町八二
三田友商會
野田初次
電話三四二二番

東區神樂町二丁目
水谷時計店
電話一九九〇番

卸商計
力 水谷才次郎
電話一九九〇番

自轉車
西區傳馬町二丁目
長谷川自轉車商會
長谷川英治
電話五五九番

自轉車
中區末廣町三丁目
名古屋商會
西川鷹次
電話五〇二番

自轉車
西區本町四丁目
勝野駒太郎
電話二五〇六番

自轉車
中區新柳町七丁目
坪内商會
坪内綱三郎
電話二六七〇番

自轉車
西區大船町
會社 服部商店
電話一四二番
電器(ハ)

自轉車
中區納屋町
堀田出張所
電話一三二二番
電器(ホ)

自轉車
西區船入町三三
江川屋
大鐘與兵衛
電話一三二二番
電器(カ)

自轉車
西區傳馬町一丁目
日比自轉車店
日比七右衛門
電話一六六三番

自轉車
西區茶屋町八二
三田友商會
野田初次
電話三四二二番

米穀、肥料、馬糧、砂糖、粉

內外肥料
米雜穀
問屋
西區大船町
會社 服部商店
電話一四二番
電器(ハ)

內外肥料
米雜穀
問屋
中區納屋町
堀田出張所
電話一三二二番
電器(ホ)

內外肥料
米雜穀
問屋
西區船入町三三
江川屋
大鐘與兵衛
電話一三二二番
電器(カ)

內外肥料
米雜穀
問屋
本店名古屋西區傳馬町三丁目
營業所名古屋市中區天王崎町
東海倉庫前 渡邊賢太郎
電話三四二二番
電話三四二二番
電話三四二二番

米穀肥料
西區船入町
和商店肥料部
電話一八四四番
電器ワタ(又)ワ
振替東京一二四七六番

肥料米穀問屋
中區納屋町
糖谷肥料部支店
電話六〇六番
電器カス(又)カ



大豆
西區船入町
三兵商店
電話一六五八番
電器三(又)カ

米雜穀類
西區大船町
高金商店
電話二九八番
電器キン(又)ン

米雜穀類
西區船入町三二
師長商店
電話五九八番
電器モロチヨ(又)モ

米雜穀類
西區船入町三二
師長商店
電話五九八番
電器モロチヨ(又)モ

海陸魚粕肥料一切の産豆粕其他油粕
人造肥料硫安硝石内外米穀大小豆類
其他北海産和洋種
アルカリ肥料 大阪人造肥料
中區納屋町
師定商店

登録
店主 高松定一
營業用 電話七九八番
本宅用 電話七九五番
倉庫用 電話二四五〇番
電器タ又タカマツ〇暗號使用

米穀肥料
西區船入町
野尻理右衛門
電話四九番
電器ノシリ(又)ノ

米穀肥料
西區船入町
松岡勘左衛門
電話一〇六二番
電器マツ(又)マ

米雜穀類
中區納屋町
松原哲次郎商店
電話一六六二番
電器マツハラ又マ

米雜穀類
西區船入町
森岡屋
電話三三二番
電器(ミワ)

米雜穀類
西區大船町四丁目
枇杷徳
近藤徳右衛門
電話七〇二番
電器(コ)

米穀肥料
西區船入町
合資 滿留八商店
電話四五〇番
電器〇八(又)〇

米穀肥料
西區船入町
澤重商店
電話一三五五番
電器(サワ)

米雜穀類
西區大船町二〇
木村市太郎商店
電話三三九一七番
電器キ(又)キ

米雜穀類
西區船入町
三輪嘉兵衛
電話三三二番
電器(ミワ)

米雜穀類
西區船入町
美濃増商店
電話四二一七番
電器(マス)

米雜穀類
西區船入町
伊藤安太郎
電話一(又)イトウ

米雜穀類
西區船入町二丁目
堀田榮一商店
電話三九九二番
電器エ(又)エ

米穀肥料
西區船入町
喜下出商店
電話二二六七番
電器シモ(又)シ

米穀肥料
西區大船町
和泉廣商店
電話三三三番
出張所用 四八番
電器ウラシヨ(又)ウラ

米穀肥料
西區大船町一丁目
鈴木廣太郎
電話三五八番
電器イツヒロ(又)ヒロ

米穀肥料
西區大船町一丁目
木全佐吉
電話四二八二番

米穀肥料
中區老松町
德田屋
電話七六八番

米穀肥料
中區天王崎町三六
松村鏡太郎商店
電器マツムラ(又)マ

米穀肥料
中區天王崎町三六
松村鏡太郎商店
電器マツムラ(又)マ

米穀肥料
中區天王崎町三六
松村鏡太郎商店
電器マツムラ(又)マ

米雜穀類
船入町
商号綿松
關戸松次郎
電話二七九八番
電器マツ(又)マ

米雜穀類
西區船入町
吉田富太郎
電話二〇三五番
電器(ヨト)

米雜穀類
東區大會根町
萬清商店
電話一七七八番
電器ヤマタ(又)ヤ

米雜穀類
中區納屋町一丁目
陣田藤次郎
電話シナト(又)ト

米雜穀類
中區納屋町一丁目
鹽藤商店

米雜穀類
西區船入町二丁目
堀田榮一商店
電話三九九二番
電器エ(又)エ

米雜穀類
西區船入町一丁目
師源商店

米雜穀類
西區船入町一丁目
師源商店

米雜穀類
中區天王崎町東海倉庫前
美濃増商店
電話四二一七番
電器(マス)

米雜穀類
堀川通東海倉庫前
伊藤安太郎
電話一(又)イトウ

米雜穀類
納屋町三丁目
師代商店
電話二四六八番
電器ス(又)モ

米雜穀類
西區船入町二丁目
堀田榮一商店
電話三九九二番
電器エ(又)エ

米雜穀類
西區船入町一丁目
師源商店

米雜穀類
西區船入町一丁目
師源商店

米雜穀類
西區船入町一丁目
師源商店

米雜穀類
西區船入町一丁目
師源商店

名古屋市中 米穀肥料、馬糞、砂糖、粉

外國米雜穀肥料直輸入商

前田商會出張店

電話一六九番
電器マ(又)マエタ

中區納屋町

林菊三郎

電器ハヤシ(又)ハ

內外

米雜穀

太田久左衛門

電話四三七番
電器(ヲナタ)

西區船入町

水野喜八

電話一〇三番
電器キ(又)キ

中區日出町

安井大作

電話五六四番
電話三二七番

米穀商

正木町支店

直輸入肥料米雜穀

大豆類

仲立業

直輸入肥料米雜穀

西區澤井町

仲川由太郎商店

電話二九九番
電器ナカ(又)ナ

北海雜穀

肥料專業

委託販賣

中區東海倉庫前

平野屋商店

店主 野呂治一郎
電器ノ(又)ノ

中區南伏見町二丁目

永井紋平

電話一四〇番
電器ナ(又)ナカ

直輸入肥料米雜穀

壺井繁太郎商店

壺井商店
壺井四丁目

電話三二一八番
電器ツ(又)ツホ

中區東海倉庫前

平野屋商店

電話三三九〇番
電器三八(又)ナ

中區東海倉庫前

菱田良之助

電器ヒシタ(又)ヒ

肥料商

東區赤塚町

深金商店

電話一三五九番
電器フキ(又)フ

大豆粕製造

南區熱田新尾頭町

日本豆糟製造

肥料及雜穀卸小賣

中區主水町一丁目

岡谷肥料

電話八二四番
電話二一六一番

西區大船町一丁目

奧田商店出張所

電話二九二六番
電話二九四番

東區赤塚町

深金商店

電話一三五九番
電器フキ(又)フ

大豆粕製造

南區熱田新尾頭町

日本豆糟製造

肥料及雜穀卸小賣

中區主水町一丁目

岡谷肥料

電話八二四番
電話二一六一番

西區大船町一丁目

奧田商店出張所

電話二九二六番
電話二九四番

肥料米穀

仲立業

高木兼次郎

電話四二六番
電器タカキ(又)タ

西區船入町

日比嘉兵衛

電話二九四五番
電器ヒ(又)ヒカ

東區新出來町

山田鎌吉

電話ヤチカマ(又)カ

東海倉庫前

齋藤寅松

電話(マル二)

西區小島町一〇七

合丸井伊助

電話三九四番
電器〇イ(又)コ

米肥料

雜穀商

永田勝次郎

電話三三九〇番
電器三八(又)ナ

東區古出來町

鈴木富太郎

電話二四九四番
電器イ(又)イ

中區彌宜町一丁目

光篠田光忠

電話一九三四番
電器ミノ(又)シノ

東海倉庫會社前

伊藤和四郎

電話四〇九二番
電器イ(又)イトウ

西區彌町四丁目

太田重太郎

電話三七〇五番

米肥料

雜穀商

永田勝次郎

電話三三九〇番
電器三八(又)ナ

東區古出來町

鈴木富太郎

電話二四九四番
電器イ(又)イ

中區彌宜町一丁目

光篠田光忠

電話一九三四番
電器ミノ(又)シノ

東海倉庫會社前

伊藤和四郎

電話四〇九二番
電器イ(又)イトウ

西區彌町四丁目

太田重太郎

電話三七〇五番

滿州重要物產

洋行專屬

川谷美敏

電話一八二七番
電器カ(又)カワ

西區本重町一丁目

近藤勸次郎

電話二四九二番
電器コ(又)コント

東區古出來町出口

鈴木鍵次郎

電話四〇八四番
電器(ヌカ)

中區納屋町二丁目

蛭川仁之助

電話二一九二番
電器(ヒル)

油仁事

西區船入町二二

佐藤嘉助

電話三三四七番
電器サトウ(又)サ

北海産 雜穀商

西區菅原町二丁目
駒清商店
宮田 鏡次郎
電話三七〇七番
電器ミヤタ(又)ミ

米穀業 問屋

西區船入町三丁目
油定
佐藤 定七
電話一六二八番

米雜穀 肥料商

東區古出來町
松甚商店
鈴木甚五郎
電器マツヤ(又)マ

肥料雜商 名古屋煉古屋 合資會社 營業所

中區南彌宜町四丁目
大彌
飯田 彌七
電話二三一四番

米穀業 卸小賣

南區熱田新尾頭一〇〇
豊倉屋
外山 隆美
電話二四二五番

米雜穀 肥料及砂糖

中區天王崎町東海倉庫前
知多安商店
電話
電器ヤス(又)ヤ

米穀商

中區東海倉庫前
菱田 良之助
電器ヒシタ(又)ヒ

米穀業 肥料

東區坂上町
塩屋
菅井 録三郎
電話六〇四番

肥料及砂糖 卸小賣

東區鍋屋町三丁目
佐野屋
木下 金兵衛
電話一七三二番

委託販賣業 外米雜穀

西區船入町二丁目
上文字屋
大村 藤次郎
電器チムラ(又)チ

米穀業 仲立業

中區堅三ツ藏町
乙部 商店
電話三六五三番
電路(ラト)

肥料 米穀 卸小賣

中區東田町四丁目
京源事
尾崎 源七

米穀商 米粉商

東區筒井町三丁目二四ノ十
柿竹
加藤 竹藏
電話二六五二番

雜穀 專業

中區水主町一丁目
榎田 鐵次
電器クシタ(又)ク

米穀 卸小賣

中區南長島町一丁目
米濱
沖濱 吉
電話二七六六番

米穀肥料 卸小賣

西區和泉町三丁目
美笠屋
森清七

米穀業 製粉業 精製白粉

西區大船町四丁目
三吉田合資會社
電話六七〇番
電器ヨ(又)ヨシ

內外 米雜穀商

納屋町
見田 貞米店
電話三二二二番
電器ミタテ(又)ミ

米穀商

東區小市場町一丁目
會社
横井兄弟商會

米穀業 豆粕 問屋

西區大船町三丁目一
武山白米商店
電話一九三八番
電器タケヤマ又

內外精白 米雜穀商

日置橋西入江川角
水岡屋米久
吉田 久次郎
電話四七三三番

米穀 卸小賣

東區吳服町四丁目
奧田屋
木村 房次郎
電話一七一七番

米穀業 白米

自製松梅竹印
支國米白入
印三州
安城 山本新吉製
同時 山本國製
中區堅三ツ藏町三丁目
山本 商店
電話一三六六番
電器オカワ(又)オ

米穀精米 製造業

中區下笹島町五八
米政商店
伊藤 政五郎
電話四七三二番

外米雜穀 肥料 糖

西區澤井町
岩間 桂次郎
電話一四八番
電器イワマ(又)イ

米穀業 卸小賣

東區赤塚町
大與
小川 與七
電話三〇七番
電器オカワ(又)オ

精米 卸小賣

中區七面横町
米柳
高橋 柳助
電話四一九七番
電路コマリウ(又)リウ

精米 卸小賣

中區下日置町
豊倉屋
伊藤 金太郎
電話一〇八三番
電器イトウ(又)イ

精米 雜穀商

東區古出來町
柴田 精米製粉所
電話四〇四番乙
電器(〇セン)

煎粉精米 精麥

東區古出來町
柴田 精米製粉所
電話四〇四番乙
電器(〇セン)

米雜穀

下

鈴木徳治郎
電話三九九七番
電器ススキ(又)ス

白米

刈

井上榮三郎
電話二二六二番
電器(モロタケ)

馬糧商

84

佐々木商店
電話二二九三番
電器ササ(又)サ

精米業

木村房次郎

電話一七一七番

米穀商

飯田專助

電話番

小麥粉

金

神谷耕平
電話二二六六番

米穀商

浦川源三郎

電話(タ)

精米業

田中精麥所

田中久助

砂糖麥

粉問屋

井筒商會
電話一七三番
電話一七九番

米穀商

鈴木銀三郎

電話一六九七番
電話(ス)

精米業

東屋商店

電話二八八番

卸砂糖

西脇吉右衛門

電話六二〇番

搗麥割麥
平國白米
外國白米
臺灣白米
製粉雜穀

大野精米

製粉所
電話一九三二番
電器(又)ナ

馬糧商

水野馬糧店

電話二〇八番

卸砂糖

西崎合名會社

電話一五六五番

砂糖仲立業



西區大舟町三丁目
合資會社 増田屋商店
電話一三七〇番

小麥粉

渡邊合資會社

西區鹽町
商号米清
資本金七万五千圓
小麥粉製造販賣
西區鹽町

材木製材

名古屋木材株式會社

電話四五六番
電話一七三番
電話三一九番

卸砂糖

神谷宗八

電話六八三番

卸砂糖

名古屋製粉所

社長 土井兼次郎
電話六八一番

材木卸

半谷新助

電話一〇四九番

卸砂糖

長崎忠右衛門

電話一五五番

卸砂糖

安井善太郎

電話四八七番

材木卸

長瀬忠治

電話一〇五四番

卸砂糖

高木商店

電話一四四九番

小麥粉

水野頼三郎

電話二一八六番
電器〇ニシ(又)〇

材木卸

吉見徳四郎

電話七六〇番

砂糖卸

水野丈右衛門

電話六五八番

砂糖及
氷砂糖
製造

小津坂商店

電話二八一七番
電器(ツ)

材木卸

吉徳

電話七六〇番

材木卸 吉村喜兵衛
中區正木町六七九
本宅 電話四六三番
木場 電話二七二二番

材木卸 吉村松太郎
中區正木町三九四
電話七二三番

材木卸 吉見萬吉
中區水主町一丁目
本宅 電話二七六四番
木場 電話二五七四番

材木屋 高濱與七
南區熱田新田東組
立木屋建興
電話五一八番

材木卸 吉長商店
中區正木町三九
電話九三四番

材木卸小賣 富士久合名會社
南區熱田西町八
支店 電話四五五番

材木卸 後藤榮太郎
中區正木町七九
電話一四三番

材木卸 小出平藏
南區新尾頭町三六九
電話一八三番

材木卸 野口合名會社
南區熱田白鳥町二八一
電話二四四番

材木卸 熊谷商店
南區熱田新尾頭町二五四
合名會社 熊谷常光
代表者 熊谷常光
電話五五二番

材木卸 深谷竹三郎
中區正木町二二二
電話五四六番

柳木 篠田金八支店
中區正木町六九九
電話二八六番

材木卸 日下部合名會社
南區熱田尾頭町丙一六〇
代表者 佐合鐵三郎
電話二九七番
振替大阪三一〇三番

材木卸 平野六之助支店
中區正木町六七一
電話八六八番

木業 永田合名會社
中區正木町
電話三〇九番
電器(ナガタ)

材木卸 鈴木惣兵衛
西區木挽町甲五八
本宅 電話三五〇番
木場 電話七四番
振替 東京一七二八番
大阪二三八四番

材木卸 長谷川
中區正木町六七四
名古屋支店
電話一〇二番
電器(ハセナ)

材木卸 愛知木材株式會社
西區木挽町七丁目
電話九一二番

材木卸 前島商店
愛知郡八幡村大字八熊
合資會社
代表者 前島丈之助
電話四八四番

材木卸 服部小十郎
中區下堀川町一三六
板小
電話二二二番

材木卸 鈴木和太郎
中區葛町一三七
鈴和
電話一三〇八番

材木卸小賣 飛彈林業株式會社
中區正木町六七五
名古屋支店
電話一四七二番

材木卸 佐藤恒助
中區松重町七
電話八七三番

材木卸 中井米太郎
中區正木町七一八
電話三七八四番

材木卸小賣 秋田木材株式會社
中區下堀川町四〇
名古屋出張所
電話三八三二番

材木卸 加納宗夫
中區正木町三九
電話一五五三番

材木卸 大嶋福吉
中區下堀川町二七
電話三九九四番
南區熱田新尾頭町二六八
中藤

材木卸 岡田長作
電話二八〇四番

材木卸小賣 濱木屋合資會社
中區正木町六七一
電話五二五番

材木卸
小賣

中區松重町二〇
北三合資會社
電話四〇九八番

材木商

西區材木町一一
木庄

川瀨鐵三郎
電話二〇八三番

材木商

西區木挽町五四
平增

木下増太郎
電話二一六六番

材木卸
小賣

南區熱田新尾頭町
丹羽與三吉
電話三四二八番

材木商

南區熱田旗屋町三一二
大口勝次郎
電話二一九八番

材木商

西區傳馬町一丁目
北村支店

電話二七〇四番

材木商

東區富澤町三丁目二二
新太
吉田太助
電話二一六七番

材木商

西區木挽町三一
羽田屋

大鹿梅三郎
電話二八四一番

材木商

中區納屋町一丁目五

淺野峯藏
電話二六八九番

材木商

西區木挽町三丁目四一
平喜
吉田德次郎
電話一四九番

材木商

南區熱田東町字横田二八

鈴木峯三郎支店
電話七四六番

材木商

西區材木町一五

牧茂商店
電話九四七番

材木商

西區木挽町五五
淺久
吉田久三郎
電話一五五四番
下店 九五九番

材木商

西區西菅原町三〇
角甚

森田太兵衛
電話三六三二番

材木商

中區上堀川町一三
牧常

野田常吉
本店 電話一〇五五番
下店 電話二三三二番

材木商

中區松重町二三
中西支店
電話八八九番

材木商

中區矢場町一ノ切
沖善

伊藤作次郎
電話一三七三番

材木商

西區木挽町一丁目
羽州屋

梅村太郎
電話一二五八番

材木商

中區松重町一四
夏目善太郎
電話九八一番
東區富澤町一丁目七至
新興

材木商

西區木挽町二丁目
船源

伊藤源助
電話七〇七番
東區小市場町四丁目
谷武

材木商

中區伊勢山町六五

水口庄藏
本店 電話一七五八番
支店 電話八一〇番
振替大阪七一五二番

材木商

中區下堀川町一丁目二六
竹内與七
電話二六九八番

材木商

南區千代町一六三
材彦

長谷川武七
電話一〇四三番

材木商

東區東片端町二

加板眞商店
電話イルカ又クン

材木商

西區材木町九
美濃屋
吉谷商店
電話二一五二番

材木商

西區木挽町五丁目
平野屋

富田彦吉
電話九一一番

材木商

中區水主町三丁目三

山岸製材
電話三六八番
振替大阪二〇八二番

材木商

西區材木町九
美濃屋
星野喜兵衛
電話九一五番

材木商

西區木挽町五丁目
平野屋

鹿島富三郎
電話一三四二番

材木商

西區上島町
淺野木工場

淺野吉次郎
電話一一四番

材木商 南區熱田海岸
製材一般 建興下店
淺井常太郎
電話一二二二番

材木販賣 西區島崎町
建築請負 山久合資會社
並ニ製材 電話二六五四番

建築用材 中區正木町
箱板木取 船津屋
製材請負 七 服部製材所
並賃挽業 電話三三二七番
電器(ハセ)

製材製函 中區西川端町九丁目
賃挽業 万 長坂製材所
電話四二七六番

賃挽業 中區葛町八五
製材業 卜 箱豐製材所

下駄製造 中區東川端町六丁目
製材賃挽 卞 加藤製材工場

諸建築 西區堀町二丁目
用材ノ 家尾製材所
製造販賣 合名 家尾
箱板木取 下 鉦製材所
並ニ賃挽業 電話四二六番
電器(ヤマト)

製材業 西區澤井町七三
加藤竹次郎

北海道産 西區木挽町七丁目
下駄棒並 六 西浦木工場
賃挽業 電話二(又)ニモ

建築材料 中區下堀川町
製材業 堀川製材
合資會社
電話二七三〇番
電器(カワ)

諸製材 南區熱田新尾頭町
柴田鐵工合名會社
製材部 製材部
電話一九三〇番
電話シ(又)シハ

製函及ヒ 西區志摩町七九
製材業 製材業
製材業 製材業
電話二一五番
電器(セ(又)セ)

建築材料 西區木挽町一丁目
製材業 太 製材部
電話二二五八番

賃挽業 中區東川端町九丁目
製材業 久 中嶋製材
富士見橋東詰

建築用材 中區上堀川町鶯谷
請負製材 村 村瀨製材所
販賣製材 村 村瀨製材所
賃挽業 電話三六七九番
電器(ムラセ)

賃挽業 中區正木町
製材業 明 製材所

賃挽業 中區正木町
製材業 中 製材所

材木挽立販賣及材賃挽業
中區水主町三丁目
愛知挽木株式會社
電話三六八番
電器(ヒキ)

製材業 中區東古渡中畑九〇
内田金治郎
電話三九八四番
電器(ライ)

建築材 中區松重町
請負 合資會社
賃挽業 澤野製材所

燐寸製造 南區新尾頭町
用器械碎 傳 山口傳三郎
製材並ニ 製材業

諸建築 中區松重町二三
用材製材 近藤製材所
販賣製材 製材業

木賃挽業 中區正木町六七七
柴今製材所
電話二一九四番

鐵道車輛 南區熱田東町新宮阪
用挽材 十 阿知和材木店
專門業 電話一六四六番
電器(アチワ)

製板挽木建築請負木函製造
西古渡山王橋下ル
愛知製材合資會社
電話二九一二番
電器(サイ)

製材賃挽業 南區千年
熱田製材合資會社
電話一七三二番
電器(アツ)

製材業 南區東川端町九丁目
尾崎製材所
電話 尾崎 才市

製材賃挽 中區水主町三九
米德製材合資會社
電話九四〇番

織物製造 織物卸

葵繻子製造元製織物一般委託整理ニ
應ス 絹燃絲製造販賣
名古屋城北
帝國燃絲織物株式會社
電話一六七番

織物製造 販賣業
知 愛知物産組
東區高岳町二丁目
電話一〇七〇番
事務所電話一〇七〇番
電器(〇チ)

紬 製造業
中區蛭子町
水野繁三郎
電話一八四番

男女帶地類製造販賣廣帯九寸七寸各種
中區南武平町三丁目
森 浪花織物合資會社
電話二八六二番
電話〇モリ(又)キ

綿子ル
小倉紋羽
天竺木綿
等ノ織物
製造卸
一 山内時次商店
西區上園町四丁目
電話二五二〇番
電器ヤト(又)ヤ
振替東京六六六四番

たから紬製造業
尾濃織物競技會 一等賞
東海五縣染織品評會 二等賞 受領
帝國産業博覽會 三等賞

本御代 製造元
中區丸田町五ノ三八
大橋織工場
み 大橋 箕與三郎
電話二七一八番電器ミヨ

木綿白緋
紺製造業
中 吉田代五郎
西區江中町一三
吉田織工場
電話二三一六番

中區葛町
平松織工場主
平 平松謹次

固有正藍
綿糸
紺無地
東區東片端町二
鹿島屋
入 鹿 薫
電器イルカ又クン

博多 製造地
合 伊藤政次郎
中區丸田町七
丸合博多工場
電話三五四〇番

シヤツ地
ズボン地
セイル地
洋傘地
首巻地
製造販賣
文 伏原文次郎
西區壺町二二
織文
電器(フシ)

木綿 一色
西區奉公人町六
KH 會社 服部工場

本御代 製造元
太御代 製造元
瓦斯元
中 大橋喜三郎
中區古渡町二丁目
大橋織工場
電話(マルキ)

モリタ 製造業
中區上堀川町二
吹 森田兄弟

吳羽セル
吳羽結城
金城米澤
コト地
西區上笹島町五三
尾關織工場
今 尾關要藏
電器(ヤマヨ)

本場結城
黒兵兒帶
其他織物一切
久 久田友吉
西區菊井町四

本場 結城
東陽工場
鷺津甚五郎
電器(ワシ)

中區東瓦町
佐藤織工場
サ 佐藤 廣

メカニク
風通織
工 伏原彌太郎
中區下笹島町

敷物旭織
打綿
貿易織物
久 鈴木良左衛門
中區横三ツ藏町四
鈴木商店

本場結城
綿織セル
製造業
西區菊井町八丁目二
平 尾關金松

男女帶地
男袴地
其他染色
一式シル
ケット御
需に應ず
今 製織所
中區南久屋町二丁目
南久屋町三丁目
全染工部
電器〇イマ 渡邊鈿太郎

各種
賞牌受領
優等敷布
肩掛毛布
製造業
中區東瓦町寺町筋西入
久 關尾吉平
電話

東區横代官町
片桐織工場
堅 片桐光次郎

紋高貴
綿織風通
帶製造業
又 淺井又兵衛
西區北鷹匠町二丁目

絹レース
肩掛
製造業
中區新榮町九丁目
今 辻 吉三郎
電器(ツシ)

東區堅代官町
中島織工場主
サ 中島定次郎

本場結城
製造業
全 柴田順次郎
西區堀内町一丁目
柴田織工場
電器(シハタ)

綿織物
製造業
西區早苗町
足立織工場
今 足立和三郎

斜子ケット
シルケット
八重羽二重
シルケット
黒八丈其他シルケット染生地各種
中區南辰巳町七三
三 尾關松治郎
電話(オマツ)

西區堀内町一丁目
柴田織工場
電器(シハタ)

西區早苗町
足立織工場

中區南辰巳町七三
尾關松治郎

織物製造 西區隅田町
今川合名會社

絹綿交織 琉球絨 製造業 西區隅田町
小川織工場
小川詮三郎

しづか 中區古郷町
吾小川吾藏

絹綉製造 中區正木町
大野健三郎

西區島崎町
豐田式織機株式會社
電話一三三三番
振替東京一九四六三番

白木綿製造 中區西新町二丁目
尾關甚之右衛門
第三工場

木織物 中區前津小林字野田
祖父江分工場
祖父江利一郎
電話二七二二番

木織物 中區葛町
熊澤熊太郎
電話三三九五番

絹織物 西區本町三丁目
熊澤陌三
電話一二九六番

絹織物 西區本町四丁目
織伊商店
山内勇太郎
電話一七九七番

絹綿交織無地瓦斯及糸入縞卸商 西區本町五丁目

合資會社國產社 電話一三八八番

博多 小倉男帶 學生袴 卸問屋 西區東萬町一丁目
龜源商店
龜源支店
支店大阪市南區南渡邊町一丁目

太物卸 中區鐵砲町二丁目
糸喜合名會社
代表者 伊藤喜七
電話二〇〇一

吳服太物卸 西區本町五丁目
岩新商店
岩田源次郎
電話一八二番

洋太物卸 西區本町四丁目
信濃屋
服部忠三
電話一八二番

西區本町四丁目
絲慶

洋反物卸 長谷川禮太郎
電話三三七六番

太物卸 西區島田町一丁目
大嶋恒重
電話一九三九番

吳服太物卸 西區玉屋町二丁目
大和屋
尾關平兵衛
電話五二八番

太物卸 中區鐵砲町二丁目
糸佐
岡田佐七
電話一二九二番

太物卸 西區玉屋町二丁目
大竹合名會社
電話二二六六番
電器(メ)又(又)コ
振替東京二四九七番

中區南桑名町三丁目
荻本屋

太物卸 西區上長者町四丁目
糸榮
荻本新重郎
電話一五一一番

洋反物卸 西區傳馬町五丁目
尾關合名會社
電話五七五番

吳服太物卸 西區玉屋町一丁目
萬丈
春日井合名會社
電話一〇七番
電話三三九番
振替東京一〇〇三
大阪三三三七四三

太物卸 西區本町四丁目
野間平
加藤平三郎
電話六八四番
振替東京六〇六二番

太物卸 西區東萬町一丁目
紙新
吉田新三郎
電話二二六五番
電器(〇カミ)

西區東萬町一丁目

吳服太物卸 西區下長者町三丁目
川口合名會社
電話三〇四九番

太物卸 西區下長者町三丁目
金加根金會社
電器(キン)

太物卸 西區下長者町二丁目
川村彌平支店
電話一一七七番

吳服太物卸 西區玉屋町三丁目
吉田合名會社
電話三七〇番
振替東京一三一五五番

太物卸 西區東萬町
紙新
吉田新三郎
電話二二六五番
電器(〇カミ)

<p>吳服卸</p> <p>西區東高町三丁目 電話一四九番 振替東京九一七番</p> <p>瀧兵商店</p> <p>西區玉屋町四丁目</p>	<p>吳服卸</p> <p>西區東高町三丁目 電話一四九番 振替東京九一七番</p> <p>瀧信四郎</p> <p>西區玉屋町四丁目 電話二一〇番 美濃屋</p>	<p>太物卸</p> <p>西區下長者町二丁目大阪屋</p> <p>成田式治郎</p> <p>電話一〇四番 振替大阪一〇三一八番 中區鐵砲町三丁目 篠盛舎</p>	<p>洋反物卸</p> <p>中區鐵砲町二丁目</p> <p>中村合資會社</p> <p>電話六六六番</p>	<p>吳服卸</p> <p>西區上長者町四丁目 恒惣</p> <p>恒川惣右衛門</p> <p>電話五三〇番</p>	<p>和洋物卸</p> <p>中區鐵砲町三丁目</p> <p>野田合名會社</p> <p>電話九八九番 電零ノ(又)ノタワ</p>
<p>吳服卸</p> <p>西區東高町三丁目 電話一四九番 振替東京九一七番</p> <p>祖父江重兵衛</p> <p>西區本町四丁目 電話二〇三番 二〇九番</p>	<p>洋反物卸</p> <p>西區本町五丁目 大谷屋</p> <p>谷健次郎</p> <p>電話六八五番 振替東京六〇三八番</p>	<p>太物卸</p> <p>西區下長者町二丁目大阪屋</p> <p>天</p> <p>成田式治郎</p> <p>電話一〇四番 振替大阪一〇三一八番 中區鐵砲町三丁目 篠盛舎</p>	<p>洋反物卸</p> <p>中區鐵砲町二丁目</p> <p>中川小兵衛</p> <p>電話八三七番 振替東京七八〇五番 西區東高町三丁目 紙甚</p>	<p>吳服卸</p> <p>西區上長者町四丁目 恒惣</p> <p>野田菊次郎</p> <p>電話一四九一番</p>	<p>洋反物太物卸</p> <p>中區鐵砲町一丁目</p> <p>八木合名會社</p> <p>電話二一九九番 電零(ヤキ)</p>
<p>吳服卸</p> <p>西區東高町三丁目 電話一四九番 振替東京九一七番</p> <p>小松屋商店</p> <p>西區玉屋町四丁目 電話三八六番</p>	<p>洋反物卸</p> <p>西區玉屋町四丁目 近江屋</p> <p>松本善三郎</p> <p>電話一四六六番</p>	<p>太物卸</p> <p>中區鐵砲町二丁目</p> <p>白木利左衛門</p> <p>電話一〇五一番</p>	<p>洋反物卸</p> <p>西區上國町二丁目 糸榮</p> <p>水野榮七</p> <p>電話四〇一〇番</p>	<p>吳服卸</p> <p>西區玉屋町四丁目 大和屋</p> <p>鈴木爲三郎</p> <p>電話九八〇番</p>	<p>洋反物太物卸</p> <p>中區鐵砲町一丁目</p> <p>伊藤繁丸</p> <p>電話七三三番</p>
<p>洋反物卸</p> <p>西區東高町四丁目 中善</p> <p>三輪喜兵衛</p> <p>電話五四四番 電話一四七九番 振替大阪七五四六番</p>	<p>洋反物卸</p> <p>中區鐵砲町一丁目 紅葉屋</p> <p>淺野甚七</p> <p>電話五八二番</p>	<p>木綿底商</p> <p>西區上國町二丁目</p> <p>平野牧太郎</p> <p>電話一四八四番 電零ヒラノ(又)ヒ</p>	<p>洋反物卸</p> <p>中區鐵砲町一丁目 野間茂</p> <p>速水茂八</p> <p>電話三一二番</p>	<p>木綿絞商</p> <p>西區下國町二丁目 板屋</p> <p>岡田彦兵衛</p> <p>電話七四三番 電零オカタ(又)ハ</p>	<p>國産絞商</p> <p>西區下國町二丁目 板屋</p> <p>服部與右衛門</p> <p>電話四五九番 電零カ子ヨ又カヨ 振替東京一四九六番</p>

<p>吳服卸</p> <p>西區東高町三丁目 電話一四九番 振替東京九一七番</p> <p>小松屋商店</p> <p>西區玉屋町四丁目 電話三八六番</p>	<p>洋反物卸</p> <p>西區玉屋町四丁目 近江屋</p> <p>松本善三郎</p> <p>電話一四六六番</p>	<p>太物卸</p> <p>中區鐵砲町二丁目</p> <p>白木利左衛門</p> <p>電話一〇五一番</p>	<p>洋反物卸</p> <p>西區上國町二丁目 糸榮</p> <p>水野榮七</p> <p>電話四〇一〇番</p>	<p>吳服卸</p> <p>西區玉屋町四丁目 大和屋</p> <p>鈴木爲三郎</p> <p>電話九八〇番</p>	<p>洋反物太物卸</p> <p>中區鐵砲町一丁目</p> <p>伊藤繁丸</p> <p>電話七三三番</p>
<p>洋反物卸</p> <p>西區東高町四丁目 中善</p> <p>三輪喜兵衛</p> <p>電話五四四番 電話一四七九番 振替大阪七五四六番</p>	<p>洋反物卸</p> <p>中區鐵砲町一丁目 紅葉屋</p> <p>淺野甚七</p> <p>電話五八二番</p>	<p>木綿底商</p> <p>西區上國町二丁目</p> <p>平野牧太郎</p> <p>電話一四八四番 電零ヒラノ(又)ヒ</p>	<p>洋反物卸</p> <p>中區鐵砲町一丁目 野間茂</p> <p>速水茂八</p> <p>電話三一二番</p>	<p>木綿絞商</p> <p>西區下國町二丁目 板屋</p> <p>岡田彦兵衛</p> <p>電話七四三番 電零オカタ(又)ハ</p>	<p>國産絞商</p> <p>西區下國町二丁目 板屋</p> <p>服部與右衛門</p> <p>電話四五九番 電零カ子ヨ又カヨ 振替東京一四九六番</p>

<p>白木綿 卸 國産絞</p> <p>西區下長者町三丁目 扇屋</p> <p>兼松寅之助</p> <p>電話一六三三番 電器(〇一)</p>	<p>白木綿 卸 國産絞</p> <p>西區上長者町五丁目 野間屋</p> <p>加藤猶吉</p> <p>電話一四五五番 電器(〇ナヲ)</p>	<p>白木綿 卸 國産絞</p> <p>東區宮町二丁目</p> <p>久野信太郎</p> <p>電話一五七九番</p>	<p>白木綿 卸 國産絞</p> <p>西區下長者町三丁目 久野支店</p>	<p>白木綿 卸 國産絞</p> <p>東區南吳服町一丁目 江口商店</p> <p>江口理三郎</p> <p>電話三八二番</p>	<p>白木綿 卸 國産絞</p> <p>西區島田町四丁目 永</p> <p>電話一八五九番 電器(カ子エ)</p> <p>振替東京一七〇九九番</p>
<p>白木綿 卸 國産絞</p> <p>西區入江町三丁目 糸屋</p> <p>水谷三三</p> <p>電話一七九五番</p>	<p>白木綿 卸 國産絞</p> <p>西區和泉町二丁目</p> <p>森井商店</p> <p>電話一四八八番 振替東京一三四六三番</p>	<p>白木綿 卸 國産絞</p> <p>西區和泉町二丁目</p> <p>吹原九郎三郎</p> <p>電話五三七番 電器(フキ)</p> <p>振替東京一〇九九四番</p>	<p>白木綿 卸 國産絞</p> <p>西區傳馬町七丁目</p> <p>梅村久助</p> <p>電話六七四番</p>	<p>白木綿 卸 國産絞</p> <p>西區東萬町二丁目 藤 勸</p> <p>木村勘三郎</p> <p>電話九六七番</p>	<p>白木綿 卸 國産絞</p> <p>西區東萬町二丁目 白新商店</p> <p>山崎新兵衛</p> <p>電話二五〇一番</p>
<p>白木綿 卸 國産絞</p> <p>西區菅原町三丁目</p> <p>高島幸治郎</p> <p>電話二四一二番</p>	<p>白木綿 卸 國産絞</p> <p>西區下長者町二丁目</p> <p>加藤治助</p> <p>電話七六二番</p>	<p>白木綿 卸 國産絞</p> <p>東區七間町</p> <p>櫻井清三郎</p> <p>電話二〇九番</p>	<p>白木綿 卸 國産絞</p> <p>西區下長者町二丁目</p> <p>近藤順太郎</p> <p>電話二九〇七番</p>	<p>白木綿 卸 國産絞</p> <p>西區下長者町二丁目</p> <p>近藤健太郎</p> <p>電話二四七七番</p>	<p>白木綿 卸 國産絞</p> <p>西區下長者町三丁目</p> <p>宮本合名會社</p> <p>電話二六一番 電器(ミモト)</p>
<p>白木綿 卸 國産絞</p> <p>西區上長者町四丁目</p> <p>柴田幸七</p> <p>電話四一五四番</p>	<p>白木綿 卸 國産絞</p> <p>西區上長者町四丁目</p> <p>兎毛成悦太郎</p> <p>電話三三三〇番</p>	<p>白木綿 卸 國産絞</p> <p>西區上長者町四丁目</p> <p>内田善助</p> <p>電話三三三〇番</p>	<p>白木綿 卸 國産絞</p> <p>西區東萬町三丁目</p> <p>成瀬葛次郎</p> <p>電話二六〇四番</p>	<p>白木綿 卸 國産絞</p> <p>東區中市場町三丁目</p> <p>澤井鐵次郎</p> <p>電話一四二三番</p>	<p>白木綿 卸 國産絞</p> <p>西區下長者町三丁目</p> <p>安達常三郎</p> <p>電話一二二四番</p>

<p>白木綿 卸 國産絞</p> <p>西區入江町三丁目 糸屋</p> <p>水谷三三</p> <p>電話一七九五番</p>	<p>白木綿 卸 國産絞</p> <p>西區和泉町二丁目</p> <p>森井商店</p> <p>電話一四八八番 振替東京一三四六三番</p>	<p>白木綿 卸 國産絞</p> <p>西區和泉町二丁目</p> <p>吹原九郎三郎</p> <p>電話五三七番 電器(フキ)</p> <p>振替東京一〇九九四番</p>	<p>白木綿 卸 國産絞</p> <p>西區傳馬町七丁目</p> <p>梅村久助</p> <p>電話六七四番</p>	<p>白木綿 卸 國産絞</p> <p>西區東萬町二丁目 藤 勸</p> <p>木村勘三郎</p> <p>電話九六七番</p>	<p>白木綿 卸 國産絞</p> <p>西區東萬町二丁目 白新商店</p> <p>山崎新兵衛</p> <p>電話二五〇一番</p>
<p>白木綿 卸 國産絞</p> <p>西區菅原町三丁目</p> <p>高島幸治郎</p> <p>電話二四一二番</p>	<p>白木綿 卸 國産絞</p> <p>西區下長者町二丁目</p> <p>加藤治助</p> <p>電話七六二番</p>	<p>白木綿 卸 國産絞</p> <p>東區七間町</p> <p>櫻井清三郎</p> <p>電話二〇九番</p>	<p>白木綿 卸 國産絞</p> <p>西區下長者町二丁目</p> <p>近藤順太郎</p> <p>電話二九〇七番</p>	<p>白木綿 卸 國産絞</p> <p>西區下長者町二丁目</p> <p>近藤健太郎</p> <p>電話二四七七番</p>	<p>白木綿 卸 國産絞</p> <p>西區下長者町三丁目</p> <p>宮本合名會社</p> <p>電話二六一番 電器(ミモト)</p>
<p>白木綿 卸 國産絞</p> <p>西區上長者町四丁目</p> <p>柴田幸七</p> <p>電話四一五四番</p>	<p>白木綿 卸 國産絞</p> <p>西區上長者町四丁目</p> <p>兎毛成悦太郎</p> <p>電話三三三〇番</p>	<p>白木綿 卸 國産絞</p> <p>西區上長者町四丁目</p> <p>内田善助</p> <p>電話三三三〇番</p>	<p>白木綿 卸 國産絞</p> <p>西區東萬町三丁目</p> <p>成瀬葛次郎</p> <p>電話二六〇四番</p>	<p>白木綿 卸 國産絞</p> <p>東區中市場町三丁目</p> <p>澤井鐵次郎</p> <p>電話一四二三番</p>	<p>白木綿 卸 國産絞</p> <p>西區下長者町三丁目</p> <p>安達常三郎</p> <p>電話一二二四番</p>

織物卸
中區古渡町一丁目
木村庄七
電話二五五二番

メリヤス
中區彌宜町四丁目一六四
中村松太郎
電話四〇五九番

綿手袋
中區古渡町二丁目
太後藤新之助
製造卸商

●メリヤス
●吳服、古着、綿
布團、足袋

メリヤス
西區泥江町三丁目一
加藤尙良
電話一六九四番乙

毛綿手袋
愛知郡愛知町大字牧野
藤原徳次郎
専門店

メリヤス
製造卸商
南區熱田中瀬町
猪村商會
電話二〇四〇番
振替東京一三九四六番
西區上長者町五丁目
梅新商會

天下無比新案特許シヤツメリヤス製
造販賣起毛業
名古屋
起毛合名會社
電話三二七〇番
西區傳馬町一丁目
鹿印

メリヤス
西區新道町五
信織田信行
製造所

メリヤス
専門業
メリヤス
脚祥本舖
佐藤捨三郎

メリヤス
西區新道町四丁目學校南
祖父江與右衛門
電話三二七二番
電話(〇三)

メリヤス
中區鐵砲町二丁目甲一九
水谷常三郎
製造及ビ
プロカ

メリヤス
製造販賣
中區新柳町六丁目
旭商會
電話二四一六番

メリヤス
製造商
名古屋
西牧野字池田
安藤鉄治郎
電話(アエ)

メリヤス
製造商

莫大小
中區橋町六丁目一〇
佐藤菊治郎

賜各博覽會
共進會於金
銀賞牌菊水
印毛綿莫大
小製造卸商
各月發行相
場表御申込
次第進呈仕
候

莫大小
西區小船町二
半加藤半助
製造卸商

毛糸綿糸
手シヤケ
ツケ
下
中區南鍛冶屋町五丁目七
前佐野常吉

莫大小
中區橋町郵便局西入
川出淳逸商店

メリヤス
中區末廣町二丁目
森岡屋
森山内嘉七商店
卸商

製造品目
毛ソヤ
ケツト各
種毛糸製
メリヤス
腹巻各種
毛手袋各種
西區袋町二丁目四
篠田毛糸莫大小製造所
篠田孫吉

メリヤス
廣小路榮町六
日本銀行東隣
渡邊商會

莫大小
南區熱田東町六野六〇
近藤稔
軍棒専門

メリヤス商
西區江川町四丁目
朝比奈長次郎

メリヤス
製造所
東區鍋屋町三丁目
小川金治郎

メリヤス
雜貨卸商
西區下長者町四丁目
廣瀬商店

メリヤス
製造販賣
西區江川端町三丁目
石田啓太郎

メリヤス
ゴム製造
中區水主町二丁目
江川通東
上田朝吉

登録商標
トキワ
メリヤス
シヤツ
製造卸
東區小市場町二丁目
山半工場

○名古屋市 メリヤス、吳服、古着、綿、布團、足袋

綿、糸
南區熱田神戸町
武藤貫一
電話七六三番

綿卸商
西區小島町

名古屋綿盛合資會社
電話三五七番

中入綿 製造
蒲團綿 卸商
並ニ 蒲團蚊帳
中區彌宜町四丁目四四
綿屋

祐南谷祐次郎商店
電器(ヤマエ)

綿、糸
西區下長者町三丁目
丸井合資會社
電話二一四一番

真綿打綿
蚊帳
卸小賣
西區下長者町二丁目
松居商店
松居直七
電話一〇三六番
振替東京八二二二番

綿製造
東區久屋町二丁目
夫馬勝助
電話二九七二番

綿卸商

西區泥江町二丁目
愛知綿花合資會社
電話二〇九一番

落ウイス卸

西區鹽町三丁目
杉野正太郎
電話一四二六番

南區熱田中瀬町

長谷川鉞次郎
電話四〇〇四番

藥種、繪具、染料、糊
帶、燐寸小間物化粧
品、石鹼文房具屑物

繪具染料
卸小賣
中區八百屋町二丁目
川井屋
伊藤清太郎
電話一五四〇番

繪具染料
卸小賣
中區鐵砲町三丁目
澤重
大澤重右衛門
電話六三二番
振替東京二七三二番

染料品
卸商
中區笹島町三丁目
橫江半三郎
電話二三三八番

繪具染料
卸小賣
中區末廣町一丁目
大和屋
青木錄次郎
電話七一八番
電話二八四七番

繪具染料
東區京町四丁目
杉村商店
卸小賣
杉村藤七
電話一三三九番
振替東京四四〇七番

藥種
東區京町三丁目
飯田藤七
電話一五三七番
振替東京八〇七七番

消毒綿帶材料各種製造
ガ―セ生地製造
實用新案改良亞麻仁油紙製造
西區押切町三丁目
名古屋製精舎

渡邊松五郎
電話一九六四番
電器(ワタ)

綿帶材料
西區江中町二丁目
綿精舎
太田孫左衛門
電話四〇二番
振替東京一九一三五番

賣藥兼化粧品卸小賣
中區新柳町七丁目

賣藥卸賣合資會社
電話九八七番

藥種
東區京町一丁目
河合屋
河合茂助
電話七一一番

藥種賣藥
繪具染料
卸小賣
中區門前町七丁目
小西
神戶利兵衛
電話二九二番

西區下園町二丁目
藥劑師
齋藤五一郎
東洋堂藥局

藥種兼
陶器繪具
卸小賣
東區中市場町三丁目
伊勢久
高木虎太郎
電話一三五四番
振替東京四一九二番

西區本町四丁目
土屋
土屋惣兵衛
電話八〇番
振替東京二五四三番

東區京町三丁目
餘内藤商店
電話五九七番

東區京町二丁目
井筒屋
中北伊助
電話六六二番
振替東京九二八三番

東區石町三丁目
伊勢平
松木平兵衛
電話一三三八番

東區中市場町三丁目
伊勢屋
松木東兵衛
電話一二七二番
振替東京六四〇六番

藥種兼 卸小賣 洋酒 丸善野崎覺治郎 電話三三三三番 振替東京七四〇四番 大阪二八〇一四番	工業藥品 卸小賣 西區大船町三丁目 村上商店 村上友右衛門 電話五一四四番 振替東京一三五五四番	藥種賣藥 卸小賣 中區門前町五丁目 合名社 小林盛大堂 電話四八二番 振替東京一七〇四番	藥種賣藥 卸小賣 西區傳馬町三丁目 小島屋 小島忠助 電話六五九番	藥種賣藥 卸小賣 東區宮町二丁目 小島屋 小島金一 電話一三一四番	藥種兼 卸小賣 線香 東區宮町二丁目 小島屋 小島仁太郎 電話五一番	藥種兼 卸小賣 藥種賣藥 東區京町二丁目 荒川長太郎 電話一一二七番 振替東京一二四三番 大阪二二九五番	藥種賣藥 卸小賣 東區京町二丁目 三川屋 野口七兵衛 電話一三一九番 振替東京一七二四二番	藥種賣藥 卸小賣 東區京町二丁目 河合萬吉	藥種兼 卸小賣 藥種賣藥 東區京町二丁目 河合屋 佐藤伊太郎 電話一〇九七番	藥品製造販賣 東區京町 名古屋製藥株式會社 取締役 下里治三郎	賣藥製造販賣 中區堅三藏町 名古屋製劑株式會社 取締役 長谷川季太郎 中區下堀川町一二六 商號新榮社	製燐 造寸 南區熱田旗屋町二三〇 商號愛榮社	製燐 造寸 大岩國五郎
-----------------------------------------------------------------	--------------------------------------------------------------------	----------------------------------------------------------------	--------------------------------------------------	--------------------------------------------------	------------------------------------------------------	---------------------------------------------------------------------------	-----------------------------------------------------------------	--------------------------------	----------------------------------------------------------	------------------------------------------	-------------------------------------------------------------------	---------------------------------	-------------------

製燐 造寸 西區前ノ川町四〇 城西社 成瀬安吉 電話一五九二番	製燐 造寸 中區正木町五一八 三燈社 杉浦隆之助 電話三三五六番	製燐 造寸 東區高岳町一丁目 眞燈社 杉山彌三郎 電話二七〇九番	中區末廣町二丁目 笹屋 伊藤重藏 電話一五四一番 振替東京三八五〇番	美小間物 卸小賣 中區鐵砲町三丁目 伊藤東兵衛 電話一一八六番	化粧品 卸小賣 中區末廣町二丁目 伊藤重藏 電話一五四一番 振替東京三八五〇番	卸小賣 小間物 中區門前町大須仁王門通 大門屋 早川德三郎 電話八七〇番	卸小賣 小間物 中區南園町三丁目 大木吉次郎 電話二〇四六番	卸小賣 小間物 中區末廣町三丁目 牛田秀次郎 電話二〇六一番	卸小賣 小間物 中區末廣町三丁目 村瀬谷三郎 電話一一五七番	洋小間物 雜貨商 中區小林町 河伊商店 電話一八八七番	雜貨商 東區宮町三丁目 美國屋 土屋國次郎 電話七五〇番 振替東京二三八〇番	石鹼 卸問屋 西區玉屋町三丁目 神谷商店 中野太重郎 電話(カミヤ)	化粧品 卸問屋 中區末廣町三丁目 大野太重郎 電話(カミヤ)	卸小賣 小間物 中區末廣町三丁目 牛田秀次郎 電話二〇六一番	卸小賣 小間物 中區末廣町三丁目 村瀬谷三郎 電話一一五七番	卸小賣 小間物 中區門前町二丁目 萬屋 伊藤長三郎 電話二九五二番	卸小賣 小間物 中區榮町二丁目 柏屋 伊藤庄八 電話七五四番 電話三三三番 振替東京六三六九番	卸小賣 小間物 東區駿河町三丁目 今枝平右衛門 丸平支店 電話八七〇番	卸小賣 小間物 中區門前町大須仁王門通 大門屋 早川德三郎 電話八七〇番	卸小賣 小間物 中區南園町三丁目 大木吉次郎 電話二〇四六番	卸小賣 小間物 中區末廣町三丁目 牛田秀次郎 電話二〇六一番	卸小賣 小間物 中區末廣町三丁目 村瀬谷三郎 電話一一五七番	卸小賣 小間物 中區門前町二丁目 萬屋 伊藤長三郎 電話二九五二番	卸小賣 小間物 中區榮町二丁目 柏屋 伊藤庄八 電話七五四番 電話三三三番 振替東京六三六九番	卸小賣 小間物 東區駿河町三丁目 今枝平右衛門 丸平支店 電話八七〇番	卸小賣 小間物 中區門前町大須仁王門通 大門屋 早川德三郎 電話八七〇番	卸小賣 小間物 中區南園町三丁目 大木吉次郎 電話二〇四六番	卸小賣 小間物 中區末廣町三丁目 牛田秀次郎 電話二〇六一番	卸小賣 小間物 中區末廣町三丁目 村瀬谷三郎 電話一一五七番
------------------------------------------------	-------------------------------------------------	-------------------------------------------------	------------------------------------------------	---------------------------------------------	--------------------------------------------------------	-----------------------------------------------------	--------------------------------------------	--------------------------------------------	--------------------------------------------	-----------------------------------------	-------------------------------------------------------	---------------------------------------------------	--------------------------------------------	--------------------------------------------	--------------------------------------------	--------------------------------------------------	----------------------------------------------------------------------	----------------------------------------------------	-----------------------------------------------------	--------------------------------------------	--------------------------------------------	--------------------------------------------	--------------------------------------------------	----------------------------------------------------------------------	----------------------------------------------------	-----------------------------------------------------	--------------------------------------------	--------------------------------------------	--------------------------------------------

○名古屋市藥種、繪具、染料、綳帶、礮寸、小間物、化粧品、石鹼、文房具、屑物

六十二

小間物
化粧品
卸商



中區末廣町一丁目
伊勢屋
上村上庄造商店
電話一〇二三番
振替東京四八五番

小間物
卸商

中區八百坪町二丁目
商號福岡屋
近藤周輔

化粧品
香油卸商

西區傳馬町一丁目
葵香柏屋
森庄助
電話一五四九番
振替東京一六五四四番

卸洋袋
商物物

中區鐵砲町二丁目
三輪屋

馬淵源六
電話二六七番
電器マフチ(又)マ

卸袋
商物

中區鐵砲町二丁目
鹽屋

寺尾安兵衛
電話二二五〇番

卸袋
商物

西區傳馬町五丁目
柏屋
杉原文助
電話一八七番

小間物
半衿商

西區玉屋町四丁目
小松屋

熊澤元吉
電話一六五六番

卸袋
商物

中區鐵砲町三丁目
商號みの利

安田利助

卸小間
商物

中區鐵砲町三丁目
柏屋
杉原仁三郎
電話一五六二番

小間物
雜貨商

中區榮町三丁目
山田商館

山田梅三郎
電話二六八三番

化粧品
組紐卸商

中區鐵砲町一丁目
宮田商店

宮田辰次郎
電話三四九番
振替東京六〇八四番

和洋
小間物

西區玉屋町二丁目
かみみ屋
鈴木正七
電話二〇番

小間物
化粧品
卸商



中區末廣町一丁目
屋會社
近藤商店
電話九〇四番
電器(コン)マ
振替東京二五九七番

小間物
化粧品
卸商



中區鐵砲町三丁目
屋會社
森本商店
電話六五番
電器(モリ)マ
振替東京一〇九六二番

各種高等石鹼製造所
東區東片端町

會社
加藤雜貨商會
電話三七九番

各種石鹼製造



東區水筒先町二丁目(七番地)八番地九番地
石塚石鹼製造所
電話二六六三番
振替東京四七四八番



名古屋千種町
石鹼製造所

石鹼製造商

愛知郡愛知町牧野宮裏八
杉浦良三

チャン棒石鹼製造専門



中區西松枝町二丁目
服部石鹼製造所

中區老松町五丁目
芳香舍



永井石鹼製造所
電器(ホ)マ

文房具
卸小賣

中區末廣町二丁目
玉花堂

安藤すゝ
電話三〇四一番

文房具
卸小賣

西區本町三丁目
玉泉堂

長島孫四郎支店
振替東京一一五七九番

文房具
卸小賣

西區傳馬町六丁目
精華堂

伊藤庄兵衛
電話二四七五番

文房具
卸小賣

西區玉屋町四丁目
青雲堂

青山鎮治郎
電話八六九番
振替東京三五〇九番

文房具
卸小賣

中區末廣町一丁目

西村合名會社
電話二一四六番

文房具
卸小賣

西區玉屋町二丁目
玉華堂本店

安藤伊兵衛
電話二〇五三番
振替大阪三三〇三番

文房具
卸小賣

中區門前町四丁目
眞榮堂

吉田源次郎
電話一七〇〇番乙
振替大阪二三八三番

文房具
卸小賣

中區鐵砲町三丁目
青柳堂

澤井丈次郎
電話二一九五番

○名古屋市藥種、繪具、染料、綳帶、礮寸、小間物、化粧品、石鹼、文房具、屑物

六十三

海産乾物
委託販賣
並ニ紅梅
煮製造元

西區小島町
大産
大野田彦八
電話一五二二番
電器(ノタ)

海産物
問屋業

西區船入町二丁目
魚問屋
○**愛知水産**
電話二八三番
電器(カチカ)

海産物
卸小賣
委託販賣

中區橋町
列 杉山辰次郎
電話一六八五番
電器カチカ

海産物

中區新柳町二丁目
萬喜商店
電器マンキ(又)キ

海産物
罐詰漬物
味噌溜商

東區赤塚町三丁目
萬勘
力 木全勘藏
電話二六二二番
電器(カチカ)

海産物
卸商

中區福宜町一丁目
大森
十 鈴木重助
電話三二〇三番
電器(〇)

海産物
卸商

東區赤塚町
利 福原善藏
電話二四一七番
電器フク(又)フ

海産物

東區阪上町
萬屋號
刃 木全甚七
電話一九二四番

魚鳥
問屋

南區熱田木ノ免町
大森
磯 貝 浩
電話一三三九番

海産物
果實物
卸小賣

中區前塚町
夕 武藤鉄次郎

海産物
經節商
諸罐詰

西區船入町四丁目
見田屋
合 田 屋
電器ミカン(又)ム

魚鳥
問屋

南區熱田木ノ免町
鹽七
石原秋祐
電話一四五番

海産物
罐詰卸商

東區阪上町
大森屋
大 寺尾佐吉
電話二二二三番
電器(テラ)

海産物
卸小賣

西區東柳町
今 志知千代吉
電器(ミチ)

魚鳥蒲鉾
卸小賣

南區熱田木ノ免町
伊藤健次郎
電話三三〇八番

魚鳥
卸小賣

南區熱田木ノ免町
正 西尾仙之助
電話一〇四七番

魚鳥
卸小賣

南區熱田大瀬子町
山松
成田松左衛門
電話六三三番

蒲鉾
卸小賣

中區裏門前町一丁目
藤田合資會社
電話二〇一二番

諸鳥
賣買
問屋

中區下廣井町
鳥吉
海川吉治郎
電話一〇六番
電器(トリキチ)

魚鳥商

南區熱田大瀬子町
千鐵
村瀬徳太郎
電話三三九七番

魚鳥
卸小賣

南區熱田大瀬子町
三 古橋三左衛門
電話一〇二二番

魚鳥商

南區熱田大瀬子町
商號貝兵
貝谷鉄太郎

魚鳥
仲立業

南區熱田大瀬子町
村徳
村瀬徳兵衛
電話二二一八番

魚鳥
問屋

南區熱田木ノ免町
會社
小貝魚問屋
電話四一七番

魚卸小賣

南區熱田田中町
商號魚鐵
竹田鐵治郎

魚鳥商

南區熱田神戸町
魚平
武藤兼治郎
電話九七五番

鳥獸黑燒
塩漬類

西區小田原町二丁目
河内屋
今 横山勇助

魚鳥商

南區熱田木ノ免町
恒川鐵治郎

魚鳥
卸小賣

南區熱田木ノ免町
塩菊
矢代菊藏
電話一五八〇番

魚鳥
卸小賣

南區熱田旗屋町
豐年
荒川鉦次郎
電話二四三番
振替大阪六三九七番

○名古屋市

海産物、魚鳥、乾物、果實、青物、罐詰、漬物

六十四

文房具
雜品
卸小賣

中區末廣町一丁目
盛志堂
佐藤悦太郎
電話三〇五三番

文房具
卸小賣

東區宮町二丁目
大林堂
水野文助
電話一七五九番
振替東京五五三二番
中區榮町五丁目
新光堂

文房具
卸小賣

小卷亀吉
電話二八〇七番

鉛筆各種製造特許硯製造
中區池田町新道
加藤志馬太郎商店
鉛筆製造黒鉛黒味販賣商
電話(シマ)

筆墨
文具師
池田文開堂
中區裏門前町

内外
筆毛商
中區住吉町一丁目
大木太治郎
振替大阪一四〇五一番

襪襪卸
西區鹽町二丁目
合名高木商會
電話九〇一番

襪襪卸
西區堀詰町二丁目
庄齋藤三代吉

海産物、魚鳥
乾物、果實、青物
罐詰、漬物
西區船入町
見田清
伊藤清助
電話五五四五番
電器ミタセ(又)イ

海産物
問屋
イ
伊藤清助
電話五五四五番
電器ミタセ(又)イ

海産物
卸賣
中區笹島町四丁目一〇
岩田利吉支店
電話三三二四番
電器イワタ(又)イ
振替一四九七九番

海産物商
委託販賣
中區彌宜町
大野屋
伊藤甚兵衛
電器カキタイ(又)カ

海産物
卸商
東區東門前町
又
長谷川又七
電話二九一四番
電器カキマタ(又)マ
振替東京一八九一二番

海産物
商産
中區古渡町三丁目
平羽根田金治郎

水産物
商産
東區東門前町
萬屋
刃
萩山鐵七
電器カクマン(又)カク

海産物
並ニ果物
問屋業
西區船入町二丁目
堀部魚問屋
電話二二九八番
電話(ホ)又(ホ)

海産物
罐詰卸商
西區替地町
丸富商店
富田鍵次郎
電器(ホ)又(ホ)

海産物
卸商
中區南園町
大島鍵次郎
電話一四一五番
電器(ホ)又(ホ)

海産物
罐詰
委託問屋
西區船入町二丁目
近江屋商會
電話一七五九番
電器オミヤ(又)オ
東區阪上町
近江屋本店
電話二二七番
電器ヤマコ(又)カ
營業主加藤幸次郎
電話二二七番
電器ヤマコ(又)カ

海産物
卸商
中區新榮町二丁目
岡田常治郎
電話二七六七番
電器ヤマコ(又)ツ
振替東京一〇三九〇番

海産物
卸商
中區彌宜町二丁目
三小崎嘉十郎
電話(カ)子二

海産物
和洋酒商
西區江川端町二丁目
商號阿勢里屋
加藤金次郎

海産物
生果物
委託問屋
西區西渡町
山合資會社
電話一七五六番
電器カキヤマ(又)カ
東區阪上町
商號近江屋

海産物
商産
東區阪上町
商號近江屋
下風岡商店

海産物
商
中區新柳町七丁目
高井房次郎
電話(カ)ン

海産物
卸商
中區東田町
高橋松藏
電器タカハシ(又)タカ

海産物
商産
中區新柳町一丁目
可田中善松

海産物
資本金
南區熱田大瀬子町
尾三水産株式會社
積立金
壹萬參千
電八五一
事務武藤兼次郎
七百圓
海産物委託販賣
振替
大阪三一五八番
西區船入町四丁目

海産物
資本金
西區船入町四丁目
名古屋水産株式會社
積立金
貳拾五萬
電話五六一七番
電器スイ(又)ス

海産物
卸商
西區花車町
新鶴飼利助
電器イサリ(又)リ

○名古屋市

海産物、魚鳥、乾物、果實、青物、罐詰、漬物

六十五

海產物 委託販賣 並ニ紅梅 煮製造元

大野田彦八 西區船入町二丁目 電話一五二二番 電器(ノタ)

海產物 問屋業 **一愛知水産** 西區船入町二丁目 電話二八三番 電器〇一(又)マ

海產物 卸小賣 實物 委託販賣 **列杉山辰次郎** 中區橋町 電話一六八五番 電器カ子ヲ

海產物 中區新柳町二丁目 **萬喜商店** 電器マンキ(又)キ

海產物 罐詰漬物 味噌溜商 **カ木全勘藏** 東區赤塚町三丁目 電話二六二二番 電器カ子カ

海產物 卸商 **十鈴木重助** 中區彌宜町一丁目 電話三〇三番 電器(〇)

海產物 卸商 **千福原善藏** 東區赤塚町 電話二四一七番 電器フク(又)フ

海產物 物商 **刃木全甚七** 東區阪上町 萬屋號 電話一九二四番

海產物 問屋鳥 **磯貝浩** 南區熱田木ノ免町 電話二三三九番

海產物 卸小賣 **夕武藤鉄次郎** 中區前塚町 諸罐詰 節商 **田見田屋** 西區船入町四丁目 電器ミカン(又)ム

海產物 卸小賣 **今志知千代吉** 西區東柳町 見田屋 電器(ミナ)

海產物 問屋鳥 **石原秋祐** 南區熱田木ノ免町 電話一五五番

海產物 卸小賣 **大寺尾佐吉** 東區阪上町 大森屋 電話二二二二番 電器(テラ)

海產物 卸小賣 **今志知千代吉** 西區東柳町 見田屋 電器(ミナ)

海產物 卸小賣 **伊藤健次郎** 南區熱田木ノ免町 電話三三〇八番

魚鳥 卸小賣 **正西尾仙之助** 南區熱田木ノ免町 電話一〇四七番

魚鳥 卸小賣 **成田松左衛門** 南區熱田大瀬子町 山松 電話六三三番

魚鳥 卸小賣 **藤田合資會社** 中區裏門前町一丁目 電話二〇一二番

諸鳥 賣買屋 **海川吉治郎** 南區熱田大瀬子町 電話一〇六番 電器(トリキチ)

魚鳥 卸小賣 **村瀬徳太郎** 南區熱田大瀬子町 電話三三九七番

魚鳥 卸小賣 **三古橋三左衛門** 南區熱田大瀬子町 電話一〇二二番

魚鳥 卸小賣 **貝谷鉄太郎** 南區熱田大瀬子町 商號貝兵

魚鳥 卸小賣 **仲立業** 南區熱田大瀬子町 村徳

魚鳥 問屋 **小貝魚問屋** 南區熱田木ノ免町 會社 電話四一七番

魚卸小賣 **竹田鐵治郎** 南區熱田田中町 商號魚鐵

魚鳥 卸小賣 **武藤兼治郎** 南區熱田神戶町 魚平 電話九七五番

魚鳥 卸小賣 **今横山勇助** 西區小田原町二丁目 河内屋 電話四一七番

魚鳥 卸小賣 **恒川鐵治郎** 南區熱田木ノ免町

魚鳥 卸小賣 **矢代菊藏** 南區熱田木ノ免町 鹽菊 電話一五八〇番

魚鳥 卸小賣 **荒川鉦次郎** 南區熱田旗屋町 豐年 電話二四三番 振替大阪六三九七番

魚卸

南區熱田千年町
會社熱田養魚場
電話二二四八番

海産乾物
問屋



名古屋西枇杷島驛
伊藤彦市
電話一五五八番
電話〇マン(又)〇
振替三三〇一番

乾物海産
問屋



西區車之町
山田清助
電話二七五〇番
電話(ヤマダ)

魚問

南區熱田木ノ免町
島本權左衛門
電話四〇七番

乾物海産
漬物卸商



西區押切町
五兵衛
電話二二二六番
電話(ハヤシ)
振替東京二〇五六三番

乾物海産
問屋



西區塩町四丁目
福田卯助
電話四六一番
電話(ウ)

魚問

南區熱田大瀬子町
鈴木綱太郎
電話六四三番

諸乾物
海産物



中區前塚町
加藤正吉
電話二三八四番
電話(イモコ)

乾物海産
卸商



東區西魚町一丁目
福田嘉七
電話一六〇番
電話(サ)(又)サ

魚卸

南區熱田大瀬子町
鈴木十吉
電話一一六八番

乾物海産
罐詰卸商



西區江川町三丁目
中村金助
電話二八九九番
電話(マヨ)(又)マ

乾物海産
物、罐詰
漬物卸商



西區上長者町二丁目
船橋佐十郎
電話二五五四番
電話(フナサ)(又)フ

魚卸

南區熱田大瀬子町
鈴木慶之助

乾物海産
資本金一萬五千圓
乾物仲買業

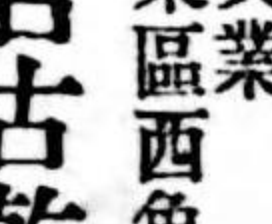

東區西魚町
名古屋株式會社
專務 福田卯助

乾物海産
卸商



西區和泉町一丁目
浅野利兵衛
電話二〇五九番
電話(オリ)

乾物雜穀

西區桶屋町一丁目
水野桑三郎
電話(タワ)

海産乾物
委託
買賣商



中區八百屋町一丁目
青木商店
電話七三八番
電話(コ)(又)コ
振替東京一一九六五番
南區熱田須賀町九〇
金澤屋

生糞製造
卸商並ニ
浮粉製造



東區西魚町二丁目
商號伊豆屋
大島平四郎

乾物罐詰

東區西魚町二丁目
時田屋
水谷松兵衛
電話(マ)(又)トキマツ

乾物罐詰
委託販賣
卸商



南區熱田須賀町九〇
鬼藤秋治郎
電話(キトウ)(又)キ

晒生糞
浮粉卸商



西區六句町
小池銀次郎
電話一八三六番
振替東京一二五九四番

乾物產地

西區江川町二丁目
近江屋
森川彌六
電話一七九二番
電話(ヤマ)(又)モ

乾物海産
食料罐詰
卸商



西區園井町四丁目
井桁喜
松原清助
電話(〇セ)

海産物
卸賣商



中區橋町一丁目
林次郎
電話一七四番
電話(シヨ)(又)〇
西區傳馬町五丁目
商號芋小

乾物海産

西區茶屋町一丁目
森川彌兵衛
電話一四四二番
電話(カマ)(又)カ
振替東京一〇一八番

湯葉
製造業



西區江川町一九七
湯葉幸
杉原喜助
電話二三三〇番

海産物
卸賣商

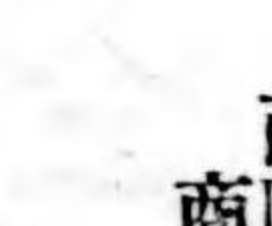

中區彌宜町二丁目
加藤健治

乾物海産

西區茶屋町一丁目
杉浦利兵衛
電話一六五〇番
電話(ヤマリ)
振替大阪九三一九番

湯葉
製造業



西區江川町一九七
湯葉幸
鈴木幸吉
電話二四九七番

海産物
卸賣商



中區彌宜町二丁目
節辰商店
電話一八六二番
電話(タ)
振替東京一八七八二番

鯉魚節
乾物商

東區西魚町八四
河勘商店
電話一四八一番
佐藤銀治郎

青乾物
雜穀漬物

南區熱田須賀町
八百鎌本店
丹羽徳兵衛
電話(二二)

青物乾物
仕出し商

東區神樂町三丁目
商號八百源
松小川鉄吉

鯉節罐詰
漬物諸國
名産物

西區小田原町
タキモ
宮田太良次良
電話一四一九番

青物商

中區新柳町四丁目
周橋本愛次郎

青物商

東區阪上町
商號木曾屋
三加藤仁兵衛

吳實青物
諸乾物
諸罐詰

中區矢場町三ノ切
商號八百金
伊藤金次郎

青乾物
漬物商

西區小島町
商號善桑
星野桑次郎

青物商

東區阪上町
加賀利吉

資本金八萬圓
青物果物乾物類ノ賣
買取引
南區熱田傳馬町
熱田青果物市場株式會社
社長 熊谷常光
電話二七一三番

中區笹島町四丁目
八百善
伊藤長次果物商

青物果實 名古屋市東部千種町
其他一切
ノ食料品
市場
東愛青物問屋株式會社
電話(〇ア)

中區新柳町六丁目
小川屋
小川紋次郎

青乾物
漬物商

西區泥江町三丁目
八百源
河村億治郎

青乾物
漬物商

中區蘇鐵町
商號八百久
山田久七

青乾物
漬物商

西區茶屋町二
八百清
金森秋次郎

青乾物
漬物商

東區大曾根町
商號八百善
佐々木松次郎

青物漬物
海陸
乾物商

東區櫻町二丁目
柿初商店
電話イワタ(又)イ

青乾物
漬物商

西區大船町五條橋西詰
本店八百屋
電話(ホ)(又)ホ
西區傳馬橋西詰
酒類部支店

青物果物
乾物漬物

東區大曾根町
下木曾屋虎之助
電話二七四四番
電話(ヤマト)

青物商

中區新柳町四丁目
商號貝屋
高橋八三郎

青乾物
漬物商

西區堀詰町一丁目
八百善
藤原善次郎
電話一三〇七番

青物果物
陸軍用達
乾物商

西區江川町一丁目二
中梅
水野治助
電話一三〇三番

青物商

中區住吉町一丁目
八百健事
高田健次郎
電話一四六八番
電話(又)ヤマケン
西區澤井町圓頓寺筋
商號八百吉

青物商

東區大曾根町三八
丹羽
澤錠商店

青物果物
陸軍用達
乾物商

西區西柳町
中央市場株式會社
電話一八九三番

青乾物
罐詰商

東部千種町古井坂
朝坂朝次郎

青物果實
漬物問屋

青乾物
漬物商

青物果實
委託販賣

中區古渡町四丁目
八百庄
森川庄七
電話二八九六番
電話ヒヨシ(又)ヒ

青乾物
罐詰商

東部千種町古井坂
朝坂朝次郎

青物果實
漬物問屋

青乾物
漬物商

青物果實
委託販賣

中區古渡町四丁目
八百庄
森川庄七
電話二八九六番
電話ヒヨシ(又)ヒ

漆器
荒物問屋



西區傳馬町一丁目
伊藤元三郎
電話三二五八番
振替大阪七六〇七番

名古屋名産
一閑張漆器
木杯朱塗物
其他各種物

中區鐵砲町二丁目
黒田忠讓
電話二二二九番
電話クロ(又)ク

漆器繪師
時器看板
調製所



中區大津町通下前津町
大澤玉之助

名古屋特産
一閑張漆器
漆七寶木杯
其他漆器類
卸小賣改良
一閑張元祖



中區末廣町二丁目
田島商店
田島松兵衛
電器(マルタ)

漆器製造
販賣

中區東古渡町
山巢山幸作
電話二四七〇番
電器(ス)番
振替一〇五四〇番

佛具商
卸商



中區榮町
笹屋
岡谷合資塗物部
電話二一六一番乙
振替大阪九八五三番

名古屋
名一閑張
製造所



中區榮町(郵便局前)
横井商店
横井保三郎

美術漆器

中區裏門前町三丁目
細井仲治郎商慶
振替東京一三四〇七番
振替大阪一五〇九二番

佛壇
佛具商



中區下日置町
井川清兵衛

漆器卸

東區袋町五丁目
高麗屋
水谷重兵衛
電話一一六二番

嫁入道具
漆物一切

西區六句町二七
立野屋
立野屋勝輔

佛壇
卸商



中區橋町二丁目
商號榮屋
奥村留次郎

漆器問屋



中區橋町
商號幕屋
吉田傳兵衛

漆器商

東區南外堀町
花村五郎八

佛具
卸小賣

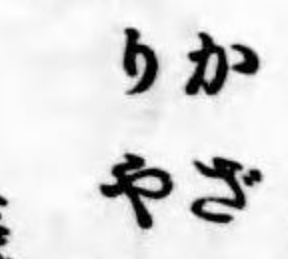

西區本町五丁目六五
電話一九一二番
振替東京六六六五番
振替大阪一二二六番

佛具
卸小賣



中區末廣町二丁目
はりまや
井上重兵衛
電話二〇〇三番

蠟燭卸商

東區中市場町一丁目
綿屋
伊藤滿治郎
電話一一二九番

萬挽物
製造業



西區押切町五丁目
こま宗支店
宗村瀨文五郎

佛具佛像
塗物類
卸商

中區末廣町一丁目
商號大野屋
内藤利平

蠟燭梅花
香油砂糖
卸商

西區堀詰町二丁目
中彦蠟油商店
加藤彦次郎
電話一五三三番

各種木管
並ニ
電氣瓦斯
木座板
挽物業



西區菊井町六丁目
宗村瀨鐵次郎

佛具
卸商



中區末廣町一丁目
商號丸屋
松原儀兵衛

蠟燭
卸商

西區傳馬町三丁目
井筒屋
中野佐七
電話一八三三番

挽織布木管
七寶花臺物
製造 販賣

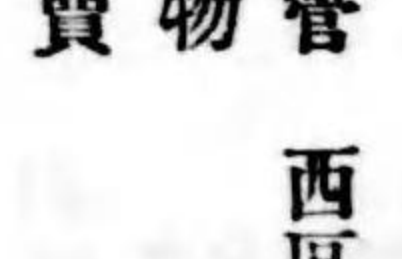

西區上園町一丁目
山田善三郎

神佛像
佛具類
製造



中區末廣町一丁目
亀井鐵太郎
京佛師 八代目義門

蠟燭及
卸商

西區茶屋町二丁目
商號加勢屋
藤本政助

萬挽物
並ニ
香口製造

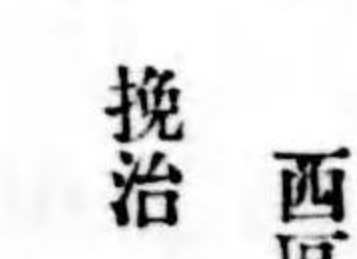

西區菊井町八丁目
挽治
林治郎吉

蠟燭
香具卸

西區傳馬町六丁目
商號井筒屋
今井善左衛門
電話二九二八番

蠟燭及蠟燭
油卸商

西區船入町一丁目
柏屋
安藤清次郎
電話二八二番
振替東京六三一〇番

諸挽物
製造業



中區古渡町四丁目
平野屋
平野政次郎

織不足機
製挽物

中區大井町二
加藤義太郎

電氣機
機械器具
卸小賣

中區南大津町三丁目
東海電氣商會
電話二七七三番

製糸機械卸小賣

中區末廣町二丁目

大西盛重

萬挽物
製造業

西區上園町二丁目
祭村瀨幸三郎

銅鐵
卸小賣

中區鐵砲町
笹宗鐵物部
宗岡谷合資會社
電話二二二二、二二九四
振替東京二六四九番三三三番

金銀美術
品卸小賣

中區鐵砲町二丁目

池田商店
池田正信
電話一五番

●金物、諸機械

西區東柳町 鍛冶平
石原平左衛門
電話八三〇番
振替東京一八〇八番

金庫
雜貨商

西區茶屋町一丁目
合資 筑間商會
電話二二一五番
振替東京一八二九番

消火器
製造

中區古渡町六丁目

小澤鐵工所
電話六三七番
振替東京六六二八番

銅鐵金物
卸小賣

中區南吳服町二丁目

保清商會
電話一七八五番

洋鐵金物
卸小賣

西區西萬町一丁目
大橋彌七
電話一九七一番
振替東京一七六〇九番

量器
卸小賣

中區東古渡專賣所南
中川鐵工所
中川政五郎
電話(ナカ) 振替大阪一五二九七番

八神幸助
電話二〇七番

東區京町二丁目
井筒屋

諸機械
附屬品
卸小賣

西區茶屋町一丁目
岐阜久
電話八二七番
振替大阪一二五〇二番

銑鐵及金
鑄物製造

南區熱田東町字金山
正川瀨一正
電話六四七番

電氣器具
アセチリン
瓦斯卸小賣

中區末廣町二丁目
大阪川北電氣企業社
名古屋支店
電話六八八番

諸機械
時計製造

東區東二葉町
河合機械製作所
電話九六三番
振替東京一八八五番

諸機械
製造

西區南外堀町三丁目
田村組鐵工部
電話六四七番

諸機械
鐵工業

西區南外堀町八丁目
久米鐵工場
久米 謙

醫療
機械商

中區門前町六丁目
奈良太郎
加藤清次郎
電話二二四三番
振替東京一六六八番

製筒

中區古渡町五丁目
田中唧筒商會
電話三二五三番

井戸昇進
ボンプ
製造並ニ
附屬品切

南區熱田新尾頭町
山菊唧筒商會
加藤菊次郎
電話三二一五番
電略(ヤマキ)

寫真器械
材料
卸小賣

西區玉屋町一丁目
加藤隆助
電話一一五三番

金物
卸小賣

中區橋町三丁目
山形屋
高崎竹次郎
電話二二五八番
振替東京七一八九番

帝國
綿入
石垣製
石垣製

中區末廣町二丁目
石垣金庫店
電話四一番乙

消防機械
製造所

中區古渡町
合資 日本唧筒會社
電話七二四番
電器(ニホ) 振替口座五四八六番

金銀美術
品卸小賣

中區門前町一丁目
鶴屋商店
牧野市太郎
電話一三二六番

石垣製
石垣製

石垣製
石垣製

船舶用發動機新式陸用發動機吸入瓦斯發動機シナムポン並ニ諸機械製造修繕受負一切

南區熱田東町金山三
加集鐵工所

東區富士塚町
大隈麵機商會

製麵機
各種其他
諸機械
大隈榮一
電話四五七番
電器オウ(又)オ

汽鐘流機
耐震煙突
鐵橋鐵桁
製材機械
水力鐵管

鐵道用品
鐵骨家屋
瓦斯用品
製絲用品
其他諸品

南區熱田東町

原野鐵工所
電話一八七九番

輕便唧筒
消火器
噴霧器
製造業

中區古渡町三丁目二五
猪飼火防器商會

南區熱田東町金山一

諸機械
鑄造所
大須賀源次郎
電話三九四二番

演機、汽鐘、乾燥室、設計及設置、バルブ、コック、工女カラン、水カ、ラシ、類、檢類器、檢力計、檢尺器、檢位、專賣特許口立簿、糸取鍋、結束系、青明紙、文庫紙、油紙、安東式ケン、柄杓、陶器、工女カ、ン用バンド、硝子製品、陶器製品、其他製系小道具一切製造販賣

志智製絲機械商店
中區新柳町二丁目電器シチ
振替一四六五一番

南區熱田東町字金山一

瓦斯器
專機門
鑄造業
中嶋彦作
電話四二一四番
電器(ナカ)

人力用
ゴム車輪
製造

中區東古渡町二丁目三
小澤鐵工場

中區古渡町(流車橋北詰)

名古屋唧筒會社
電話一九五一番
電器(ナカ)
振替大阪六〇五九番

陸用、船舶用、石油發動機
自働車、製材機
無聲精米機
水揚唧筒
其他諸機械製造販賣

中區橋町四丁目

合名磯部鐵工所
電話三二四四番

スツパナ並ニ各種ハンマ専門製作
附各種鐵物製作
中區東古渡町四丁目三九

石橋鐵工所

中區大井町二七
山平鑄造所

諸機械
鑄造所
傘伊藤平之助
電器(ヤマ)

石發動器
油機
製造

中區古渡町七丁目
角田鐵工所

中區古渡町七丁目
鐵工業

大谷式
精米麥機
製造發賣元

水谷松次郎

中區東川端町七丁目
宇津木橋四軒下

諸機械
製造所
上田鐵工場

諸機械
鑄造所

中區正木町五三〇
中島諸機械鑄造所
中嶋豊三郎
電器(ナカト)

原式
製葉打繩
折打器
製麥發賣元

中區笹島町四丁目五

物産共同合資會社
代表社員 原初太郎
電話四三三六番
電器(又)フ
振替大阪二四六五番
東京九五五番

可鍛鐵銑
鑄造所
南區熱田高藏
主任 伊藤庄太郎
電話三〇七七番
電器イトウ(又)イ

井戸唧筒專
門水口自在
唧筒製造出
賣元並ニ附
屬品一式卸商

南區熱田新尾頭町
岡田善七
電話一五〇六番
電器(ナカ)ラ

中區東古渡町字宿龜一
竹內合資會社

竹内銀之助
電器(ケウ)

諸器械
鑄造所
主人 清水泰次郎
電話
電器(シタ)番
振替二七六番

諸器械
鑄造所

南區東町澤上七六ノ二
加古近次郎

諸機械
製造並ニ
ゴム車輪

中區東古渡町四丁目四二

山中民次郎

諸機械
並ニ
建築用具
南區熱田神宮東門下ル
武鐵工所

古渡
ニッケル
鍍金所

中區古渡町三〇
小野江勘次郎

スツパナ
並ニ
建築用具
製造業

スツバナ
中區古渡町七丁目
横山錠太郎

陸船用
石油機關
ガソリン
發動機
小型輕便
發動機
中區大津町通別院前
服部製機所

ポンプ
金具一式
建築用具
製作所
中區古渡町五丁目一
岡本鐵工場
電話一九八七番

製鐵工業
南區熱田東町字高倉四九
林榮藏

古銅鐵
洋樽薄帶
鐵機並類
西區蒲町四丁目
商號岐阜梅
加納小太郎
電話二九六二番
電略(カノウ)

鑄器械
中區大井町三〇廣見下
場主 **別府源次郎**
電話一九七八

諸機械
建築用
金物火造
自轉車臺
製造
南區熱田東町字宿龜
谷口箕市

銅鐵
諸機械
附屬品
西區那古野町三丁目
國益のハガチ特約販賣店
野田貴一郎
電話三四四九番
電略(ノダ)

諸器械
製作
南區熱田東町
電車澤上停留場東へ入
長谷川鐵工場
主任 長谷川健次郎
電略(ハセ)又ハ

電氣諸機械
瓦斯器具
水道用
水コック製作所
東區南外堀町十丁目
電氣諸機械製作所
電略(アハヨ)

諸機械
火作
中區東古渡町
信田中鐵工場

ベレス
シボル
形
切斷機製造
中區大池町二丁目
佐治鐵工所
電話二六七三番

特許自動
製繩機
葉打機
鶴舞公園前 電略チキ
中央機械
電話三〇五六番
振替 東京一四二一〇番
大阪一三〇六〇番

編網機製造
中區葉場町八
野瀬編網機製造所
電略(ノセ)

各種
電氣車
織機其他
諸機械製作
中區古渡町二丁目
内山鐵工所
電話二六七三番

蒸氣機鐘
製作部
中區流川町四三
外山鐵工所

蒸氣機鐘
石油發動機 製糸機械
乾燥機 揚水排水唧筒 鑛山用捲揚
機械 實用新案淺野式製糸用蒸氣機
土木用車輪
中區新築町三丁目
淺野商會
電話一九七二番乙

名古屋名物一名ドンド藥鐘本家
利休形腰黒水次
貴金屬打物細工所
西區鹽町一丁目
齋藤慶次郎

西洋形
鉦製造所
中區葉場町一六
加藤禮太郎

諸機械
製造
販賣業
中區新築町三丁目
淺野商會
電話一九七二番乙

西區鹽町一丁目
齋藤慶次郎

金網
トオシ
篩
唐いろ
唐見
万石臺
中區彌宜町四丁目一六八
鋼仙事
柴田松二郎
電略シバタ(又)シ

ベレス
シボル
形
切斷機ベンチドリール製造
市外愛知町字日置山王
小林鐵工所

諸機械
製造業
中區大津町通三輪町七
牛田退次

消防用唧筒製造專門
附屬品一式販賣
中區古渡町七
鈴木鶴吉
電話二四七一番
電略(ス) 振替大阪九三二六番

千代田式精米引上裝置製作所
ナシヨナル精米機グラント精麥米機
住友電線代理店 矢合商會代理店
電動機電機々具
濱松市中後道通リ
千代田商店
出張所 名古屋市西區小鳥町米宗方
電話三三〇四番
電略(チ)又(チヨ)

麵機製粉機
西區泥江町
麵機合資會社
電話三七二〇番
電略(メンキ) 振替東京一三三四番

建築商

西區南外堀町四丁目一足
市原安次郎
電話一六九五番

諸機械製造所

中區大津町通專賣所
北東古渡字畑中

石川 清

實用新案第一七二六七號
經濟風呂釜製造販賣

西區伏見町
西川京次郎

踏織機
織機
力織機
其他準備機

西區大船町三丁目
石丸商會
振替大阪一〇六九三番

古鐵類
鍛工用
器具機械
附屬品
中區古渡町三丁目
志知永作
電話四三五六番

東區鍋屋町
水野合名會社
電話一三三三番
振替大阪一六七二〇番

諸機械
製作所
南區熱田海岸
森井鐵工所
電話(モテ)

獨逸鋏製造所

中區大井町一
福田獨逸鋏製造所

大阪市西區南堀江下通四丁目二
大阪出張所
福田販賣部
電話西一二〇七番

諸機械
鑄造
中區西川端町八丁目一三
伊藤喜三郎
電話七三四番

消毒用、理化用、醫療用、電氣器械
其他金屬製作品一切御注文ニ應ス

東區鶴重町七
石原器械製作所

清水式
無砂精米機
特約代理店
及無砂白米
中區小林町二五四
竹内左一郎
電話(又)タ

料理飽丁

南區熱田新尾頭町五三
源正光

其他
及物一式

木村榮次郎

石機部式
油發動機
並ニ
シヤフト
革車專門

中區東古渡町六三
磯部兄弟鐵工所
電話(イッ)

諸機械
製造所
並ニ
工業式

南區熱田新尾頭町
吉田鐵工所

理髮
道具商

西區下長者町
山本倉吉

金物
度量器

南區熱田中瀬町
山本喜代次郎
電話一四四番

鐵葉諸品一切並ニ

自轉車附屬品一式

ゴムノリ罐

差油罐
製造販賣

中區大津町通
東別院東門上ル

石川義雄

煙管
卸小賣

中區鐵砲町二丁目
商號三輪藤
馬淵藤七

醫療理化
卸小賣

東區京町四丁目
美濃文
馬場重太郎
電話六〇二番

理化學

東區宮町四丁目

機械
卸小賣

馬場助次郎
電話一八七二番
振替東京五二四五番

諸機械
鐵工業

中區東古渡町字中畑

松井鐵工所
松井 俊平
電話一八九六番
電話(マッイ) 二七七番
振替東京五二二六番

銅器製造

西區下長者町四丁目

鐵物
卸小賣

後藤太七
電話一〇八番
振替東京四二九五番

金物
卸商

東區富澤町二丁目
アカチ合資會社
電話二一九番
振替東京一三三四七番

金物洋鐵
網卸小賣

西區江川町五丁目
藤屋

淺井佐六
電話一〇四六番

洋鐵
卸

西區南外堀町四丁目
會社岐阜屋銑店

鍛冶業

東區櫻ノ町一丁目
鍛冶清

石原鉦次郎
電話二七九五番

金庫衡器
鐵物
ペンキ商

西區西菅原町三丁目
岩津本店

岩津太兵衛
電話四五番
振替大阪五八四四番

銅鐵
線

西區鹽町四丁目
錫常

梅村常助
電話一七七二番
振替東京一七七五〇番

醫療理化
學器械
卸小賣

東區吳服町五丁目

會社久松商店
電話一三三七番

地小賣
卸銅

中區八百屋町一丁目
鶴屋

淺野庄助
電話一七七五番
振替東京七三四一

金物
卸

中區橋町

水野土佐治郎
電話一五三六番

自轉車用
製作

中區正木町五三六

安達ペタル
製作所
電話(アヒ)

鑄、時計
用品製造

中區裏門前町三丁目

佐々喜三郎
電話二八一八番

金屬品
石鹼箱
製造

中區蛭子町五丁目

三浦虎子太郎

菓子、饅頭
餡餡

東區針屋町二丁目
中央製菓商會

伊藤宮三郎
電話三九六五番
電器(チウオ)

銅鐵
鋼卸商

東區久屋町二丁目
西村屋

岸兵衛
電話一〇一三番

諸機械製造

南區熱田新尾頭町
柴田鐵工合名會社
電話一九三〇番
電器(又)シハ

内外菓子
卸問屋

西區和泉町一丁目

奧村商店
奧村彌三郎

和洋菓子
製造販賣

中區榮町

日出軒合資會社
電話四二〇番

洋風菓子
食パン
各種製造

中區萬松寺通
裏門前町一丁目

美京堂商店

和菓子
卸商

西區明道町
若常

横井常太郎

菓子
製造

西區新道町二丁目
商號藤松

松淺井松治郎

蒸菓子
洋菓子
直輸入
清産燒栗

大須門前
新杵

秋田秀三郎
電話四六一六番

和洋菓子
製造卸商

東區中市場町二丁目
松野屋美清

松野屋美清
主店平野金次郎

名物
義士饅頭
ハン製造
卸小賣

中區末廣町三丁目

山田屋彌太郎

宮内省賜再々御用命
元祖柿羊羹總本家
門前町四丁目

榎谷柏光章支店
電話三三三二番

名古屋
元祖
洋菓製造
卸賣

南桑名町

平岡本店

麵包菓子製造販賣
陸軍各隊用達

東區伊勢町
平野屋清高

淺井縞三郎
電器(又)アシ



米谷辰之祐
西區大船町一丁目
大和屋

和菓子

東區鍋屋町二丁目四一

川村屋本店
店主川村辰藏
電話一七九九番

和菓子
御菓子

東區東魚町一丁目

八幡屋高眞

和洋菓子 東區東本重町一丁目六番
川村屋政高 式
 店主 早川半兵衛
 電話一〇一三番

中區水主町
關山商店

陸軍御用達
 名古屋名産
 栗羊羹
 煉羊羹
 白外羊羹
 中區萬松寺東
山中羊羹舖
 支店廣小路通郵便局西
 東區鍋屋町二丁目
 梅岸光徳

和菓子 中區新柳町
 長榮軒
伊藤長吉
 電話三〇二〇番

小船町
紅半
 電話三八七九番

東區筒井町一丁目
 甘樂園
駒屋喜撰
 店主 平野辰次郎

和菓子司 中區末廣町二二番
 海老屋
全山田淺次郎
 電話四二二二番

西區伊倉町三
 川村屋
川村熊次郎

和洋菓子
 元祖
 月見の里
駒
 東區筒井町一丁目
 甘樂園
駒屋喜撰
 店主 平野辰次郎

甘味菓舖 東區駿河町三丁目五
 玉林堂
伊藤俊

菓子 西區押切町八丁目
田中屋桑太郎

御菓子
 調進所
 不老饅頭舖
 中區門前町六丁目
不老園正安
 電話一五八九番

眞砂子
 煎餅
 五色羊羹
 友志良賀
 傳馬町通り久屋町東入
駿河屋分店
 電話(スウ)番

愛知名産
 黄金
 名古屋
 みかげ
 西區明道町四一
 大重事
水野重藏

江戶
 あられ
 製造本舖
 鶴舞公園正門際
 合名
東洋堂

花あられ
 製造本舖
 中區榮町四丁目
尾張屋商店

菓子パン
 專門製造
 西區明道町七〇
 山柳
柳山田柳太郎
 電話(又)番
 電器ヤマ(又)番

菓子西區新道町四丁目
 白井商店
源白井源吉

片栗物
 一式製造
 西區新道町五
今尾本商會

肉桂紙
 メカマシ
 ふじの花
 製造所
 中區松元町四丁目一四
 中和堂
森内長藏
 振替大阪一一三三七番

菓子西區新道町四丁目
 川出商店
川出勇次郎

和洋菓子
 並ニ
 せんべい
 製造卸商
 中區前津小林字キロメキ
 三國屋事
ウ
林宇三郎

菓子原料
 種製造
 西區新道町
山田才兵衛

菓子西區江中町一丁目四
 種仲
大柿仲

御菓子
 名物
 大門饅頭
 東區筒井町一丁目
駒屋喜撰

種菓子
 製造販賣
 西區澤井町甲一一四
 種龜
舟橋龜次郎

名古屋
 名産
 松風
 製造所
 西區新道町二丁目
澤田合名會社
 電器サワダ(又)サ
 振替六六一八番

種菓子
 製造
 中區新榮町貳丁目
三
横田安治郎

菓子
 種
 中區天王崎町五五
 種勘
林勘三郎

種菓子
製造業

東區下野杉ノ町一丁目
大阪屋
河口正次郎

東京輪種
製造業

西區隅田町一丁目
種徳
宇佐美徳太郎
電器(タチトク)

種菓子
製造業

西區押切町七丁目
江戶屋
新藤江治郎吉
電路(カチシン)

種菓子
製造業

中區堅三ツ藏町二丁目
千歳屋
山田金藏
電路(○キン)

種菓子
製造業

西區菊井町
種英
カ川内英治

京種並ニ
種菓子
式製造業

西區菊井町四丁目
大阪屋
服部辰次郎
電器(○タ)

京種
種菓子
製造業

中區老松町三一
種藤
伊藤藤三郎

種菓子
製造業

西區枝郷町六四
種銀
青木正行

種菓子
製造業

西區馬喰町三
種竹
竹堀田竹松
電路(タチタケ)

種菓子
一式製造
販賣業

西區押切町八丁目
種兼
垣川兼治郎
電器(カチ)

種菓子
製造業

西區替地町二六
種安
石原安次郎
電路(ヤマヤ)

種菓子
掛菓子
製造業

西區上中町二丁目
種鶴
谷口鶴藏
電器(ツル)

種菓子
製造業

西區菊井町七丁目
種菊
加藤菊藏
電器(タチキク)

東京種
並ニ京種
製造業

西區北野町四丁目
種鐵
中村鉄治郎
電器(カチテツ)

種菓子
製造業

西區澤井町二一
種久
淺野久八

種菓子
製造業

西區六句町一丁目
米藤
間下東次郎

種菓子
一式製造
販賣業

東區大津町二
春川屋
小川留治

和御菓子
洋菓子
古里
まんぢう

中區新榮町七丁目
梅屋光孝
梅高橋啓次郎

種菓子
製造業

中區西新町二丁目
杉村峰雄
電路(ミチ)

京種
種菓子
製造業

西區南押切字上臺所
種清
神谷清太郎
電器(タチセイ)

名古屋
名物

納屋橋西北角
納屋橋饅頭
電話二六一五番

種菓子
一式製造
販賣業

西區上園町一丁目
種銀
平野銀太郎

宮内省賜御用命
名古屋名物
煉羊羹
白蒸羊羹
外良羹

中區老松町八丁目
東京根津製餡
名古屋製造場
電話三三七四番

種菓子
一式製造
販賣業

西區新道町二丁目
齋藤商店
電話二四八三番
電器サイ(又)サ

種菓子
一式製造
販賣業

西區菊井町四丁目
平松商店
平松増吉
電器(ヒラマツ)

和菓子舖
洋菓子舖
一口香
親玉
まんぢう

大須仁王門角
青柳總本家
後藤利兵衛
電話四三〇七番
西區玉屋町一丁目
梅屋本店

製餡

中區旅籠町
小島常次郎
電話二七七四番
振替東京四八二二番

種菓子類
製造販賣

東區富士塚町
大阪銀
牧野新太郎

種菓子
一式製造
販賣業

西區玉屋町一丁目
梅屋本店
長谷川長三郎
電話三三八五番

餡

中區旅籠町
小島常次郎
電話二七七四番
振替東京四八二二番

合資會社淀屋飴製造所
大西村 勸
電話ニシ(又)ニ

東區新出來町四丁目
三 小川鶴吉商店
電話二四五四番
電器(ラカワ)

●硝子、染物

精製問屋
大

西區南押切字東赤塚
分 近藤商店
米寅號

東區關鍛冶町
淺草屋
中川庄九郎
電話二二九九番
電器ナカ(又)ナ

東區西二葉町四
石塚製壘所
所主 石塚岩三郎
電話一三四六番

粟れこし
廣小路本町角
大須門前本町角
湖月堂支店
電話三五四〇番
電器(〇ヨシ)

南區熱田東町
名古屋製飴株式會社
電話一〇二四番
電器ア(又)ア

東區中市場町一ノ一
石塚元三郎
電話九二五番

西區鹽町二丁目
大岩鶴吉翁飴商
電器オ(又)ツル

西區新道町二丁目
片山雄次郎

東區榎木町甲五四
時田屋
力 加藤松次郎
電話四二三一番

輸出向
硝子壘類
製造
東區平田町二七
齋藤音太郎

東區京町三丁目
五 硝子商會
電話二〇四七番

西區臺所町三丁目
石原染工場
石原伊之助
電話二三一九番

硝子
卸商
西區本町四丁目
商號布善
今坂善太郎

中區前津小林字野田・
寺田庄次郎

中區東橋町一〇六
萬金
橋本金五郎
電話一六八二番

洋鏡
卸小賣
中區門前町二丁目
川口代治郎
電話二九七〇番

東區京町四丁目
荒尾商店
宮崎欽吉

東區梅ヶ枝町一丁目
堀尾商店
堀尾釜次郎
電話四一三番

硝子卸小賣
中區末廣町一丁目
近江屋
塚本治右衛門
電話一四九九番

西區傳馬町三丁目
幸 日比幸次郎

東區吳服町三丁目
井筒屋
太田儀兵衛
電話九一六番

洋鏡漆器
製造卸商
東區菅屋町二丁目
力 服部商店
電話一九一二番
電器(カチカ)

硝子板
洋燈卸商
西區傳馬町七丁目
横井商店
電話四七三番

中區南桑名町三丁目
糸屋
脇田喜代次郎
電話一九七六番

<p>東區東櫻町二丁目</p> <p>染物業 萬茂 瀧本茂三郎</p> <p>電話一三三二番 電話二六六六番 振替東京一八五二六番 中區南伏見町二丁目 京金</p> <p>堅牢 染所</p> <p>西區八坂町三丁目 岩尾屋</p> <p>祝 岩田伊三郎</p> <p>シル ケット 染物業</p> <p>西區紙漣町二丁目</p> <p>加藤末吉</p>	<p>西區數寄屋町四九 小西染工場</p> <p>染物業 成田金次郎</p> <p>電話三三五〇番</p> <p>東外堀町</p> <p>杉浦染工場</p> <p>染物業</p> <p>西春日井郡金城村</p> <p>丹下登五郎</p>	<p>東區吳服町二丁目 平嘉</p> <p>染物業 小西專之助</p> <p>電話一六五二番</p> <p>熱田 三尾頭</p> <p>鉄 安藤鉄次郎</p> <p>染物業</p> <p>西區白屏町</p> <p>平野五百助</p>	<p>東區京町三丁目 柏屋</p> <p>染物業 水谷房治郎</p> <p>電話一二一五番</p> <p>西區鹽町二丁目一〇六 浪花屋事</p> <p>手拭 染業 中野徳次郎</p> <p>西區山神町一一 藤新</p> <p>井上久次郎</p>	<p>西區泥町三丁目六ノ三</p> <p>更紗 染業 山崎廣吉</p> <p>西區隅田町 更増</p> <p>安田増太郎</p> <p>手拭 染物業 商</p> <p>西區江川町一丁目 大友</p> <p>松家友吉</p>	<p>西區玉屋町</p> <p>染物業 小笠原染工場</p> <p>電器(ヲカサ)</p> <p>小紋更紗 調刻所</p> <p>西區南鷹匠町二丁目二五 泉屋</p> <p>横山石松</p> <p>風呂敷 染專門</p> <p>西區樋ノ口町</p> <p>京恒 青木恒四郎</p>	<p>西春日井郡金城村一三七 金城</p> <p>型染業 力 降旗靜江</p> <p>西區江中町二丁目五</p> <p>庄 竹田庄次郎</p> <p>各帽子 製造販賣</p> <p>東區富澤町一丁目八</p> <p>飯田商店</p> <p>電話一五四七番 電略(イタ)</p>	<p>西區手木町</p> <p>染物所 ヤ 伊藤染工場</p> <p>風呂敷 染業 利 水田染工場</p> <p>城裏堀端北練兵場角</p> <p>洋物及 洋服商</p> <p>西區玉屋町一丁目</p> <p>石部商店</p> <p>電話二九〇一番 電器(〇イシ)</p>
--------------------------------------------------------------------------------------------------------------------------------------------------------------------------------------------------------------	----------------------------------------------------------------------------------------------------------------------------	--------------------------------------------------------------------------------------------------------------------------	----------------------------------------------------------------------------------------------------------------------------------------	-------------------------------------------------------------------------------------------------------------------------	------------------------------------------------------------------------------------------------------------------------------------------------------	--------------------------------------------------------------------------------------------------------------------------------------------------------	----------------------------------------------------------------------------------------------------------------------------------------------

<p>西區手木町</p> <p>染物所 ヤ 伊藤染工場</p> <p>風呂敷 染業 利 水田染工場</p> <p>城裏堀端北練兵場角</p> <p>洋物及 洋服商</p> <p>西區玉屋町一丁目</p> <p>石部商店</p> <p>電話二九〇一番 電器(〇イシ)</p>	<p>西春日井郡金城村一三七 金城</p> <p>型染業 力 降旗靜江</p> <p>西區江中町二丁目五</p> <p>庄 竹田庄次郎</p> <p>各帽子 製造販賣</p> <p>東區富澤町一丁目八</p> <p>飯田商店</p> <p>電話一五四七番 電略(イタ)</p>	<p>西區玉屋町</p> <p>染物業 小笠原染工場</p> <p>電器(ヲカサ)</p> <p>小紋更紗 調刻所</p> <p>西區南鷹匠町二丁目二五 泉屋</p> <p>横山石松</p> <p>風呂敷 染專門</p> <p>西區樋ノ口町</p> <p>京恒 青木恒四郎</p>	<p>西區隅田町 更増</p> <p>安田増太郎</p> <p>手拭 染物業 商</p> <p>西區江川町一丁目 大友</p> <p>松家友吉</p>	<p>西區鹽町二丁目一〇六 浪花屋事</p> <p>手拭 染業 中野徳次郎</p> <p>西區山神町一一 藤新</p> <p>井上久次郎</p>	<p>東區京町三丁目 柏屋</p> <p>染物業 水谷房治郎</p> <p>電話一二一五番</p> <p>西區泥町三丁目六ノ三</p> <p>更紗 染業 山崎廣吉</p> <p>西區隅田町 更増</p> <p>安田増太郎</p> <p>手拭 染物業 商</p> <p>西區江川町一丁目 大友</p> <p>松家友吉</p>	<p>東區吳服町二丁目 平嘉</p> <p>染物業 小西專之助</p> <p>電話一六五二番</p> <p>熱田 三尾頭</p> <p>鉄 安藤鉄次郎</p> <p>染物業</p> <p>西區白屏町</p> <p>平野五百助</p>	<p>西區數寄屋町四九 小西染工場</p> <p>染物業 成田金次郎</p> <p>電話三三五〇番</p> <p>東外堀町</p> <p>杉浦染工場</p> <p>染物業</p> <p>西春日井郡金城村</p> <p>丹下登五郎</p>	<p>東區東櫻町二丁目</p> <p>染物業 萬茂 瀧本茂三郎</p> <p>電話一三三二番 電話二六六六番 振替東京一八五二六番 中區南伏見町二丁目 京金</p> <p>堅牢 染所</p> <p>西區八坂町三丁目 岩尾屋</p> <p>祝 岩田伊三郎</p> <p>シル ケット 染物業</p> <p>西區紙漣町二丁目</p> <p>加藤末吉</p>
----------------------------------------------------------------------------------------------------------------------------------------------	--------------------------------------------------------------------------------------------------------------------------------------------------------	------------------------------------------------------------------------------------------------------------------------------------------------------	-------------------------------------------------------------------------------------	----------------------------------------------------------------------------------	-------------------------------------------------------------------------------------------------------------------------------------------------------------------------------	--------------------------------------------------------------------------------------------------------------------------	----------------------------------------------------------------------------------------------------------------------------	--------------------------------------------------------------------------------------------------------------------------------------------------------------------------------------------------------------

洋物洋傘
卸小賣
西區玉屋町二丁目
服部合名會社
電話七七八〇番

レース
毛織物
洋傘卸商
西區下長者町二丁目九五
保 稻山治三郎
電話二五九七番

洋物洋傘卸
西區下長者町三丁目
合名會社 **長谷川商店**
電話五三三番

卸雜貨物
中區鐵砲町二丁目
長 渡邊合名會社
電話七八九番
電器(ワチ)

帽子
卸商
西區下長者町
岡本鐘之助商店
電話二六七七番
電器オカ(又)オ

洋物洋傘卸
西區下長者町三丁目
合名會社 **長谷川商店**
電話五三三番

卸雜貨物
中區鐵砲町二丁目
全 渡邊元夫
電話一八〇八番
振替東京一〇五九番

帽子製造
附屬品料
問屋
中區鐵砲町三丁目
佐藤鐘作商店
電話三〇三一番
電器(サトウ)

卸洋傘
西區玉屋町二丁目
合資會社 **村瀬商店**
電話九二〇番
振替大阪五七六五番

卸雜貨物
東區阪上町
木曾屋
允 加藤九八
電話一四五二番
電器(キッ九)

毛糸洋傘
卸莫大商
中區鐵砲町三丁目
川井屋
川井小十郎
電話一七六九番

卸洋傘
西區玉屋町三丁目
越前屋
尾關鎌次郎
電話七八六番

卸毛織物
西區玉屋町二丁目
小松屋商店
電話一三六七番

雜貨商
西區本町二丁目
井筒屋
井 犬飼平兵衛
電話二五二四番

卸雜貨物
西區本町五丁目
金森洋服店
電話二〇三四番
電器(カナ)

卸雜貨物
西區玉屋町二丁目
金森商店
田 金森太七
電話一八八番
振替東京五五六〇番

卸雜小賣
東區阪上町
榭屋
青山理三郎 洋服商
電話七三二番

中區新柳町四丁目
大澤洋服店
電話二七八九番

卸雜貨物
東區研屋町二丁目
チエー商店
安 安田洋服店
電話二二一五番

卸雜洋貨物
中區鐵砲町三丁目
藤 佐藤謙吉
電話一四一四番
電器(サトウ)

卸洋傘
西區本町四丁目
土屋榮助
電話二九三番
振替東京三二四番

卸雜貨物
東區研屋町二丁目
安 安藤鉄次郎
電話三一八四番

卸雜商貨
仁榮堂 水谷仁三郎
振替東京二八二九番
大阪八四九六番

卸洋傘
西區本町四丁目
美濃萬
久世萬次郎
電話三九九番

卸雜貨物
中區南園町一丁目
鬼頭洋服店
電話一八一七番

卸雜商品
東區久屋町二丁目
白木屋松兵衛
電話一〇〇五番
振替東京一六一二六番

卸洋傘
東區富澤町二丁目八五
久世萬次郎
電話三九九番

卸雜貨物
門前町四丁目三四九
柏屋
柏 寺西金次郎

裁洋縫服
東區研屋町三丁目
岩金洋服店
電話一八五五番
振替東京一九二六二番

卸毛織物
西區茶屋町二丁目
德 山田德次郎
電話七六五番
電路ヤト又ヤ

卸小賣
中區末廣町二丁目
三河屋
西脇由兵衛
電話一四九三番

○名古屋市表装、裝飾、造花、骨董、竹材、石材、石灰、セメント、薬物、瓦、土管、陶磁器

毛織物卸商
東區研屋町二丁目
合名會社西脇商店
電話六五二二番
振替東京五一八二番

毛織物卸商
西區東萬町四丁目
水谷美之助
電話一四七六番
振替大阪六二八五番

御表具職
伊東貞次郎
矢場町一ノ切一〇一
半月堂

毛織物卸小賣
西區東萬町一丁目
加藤榮助
電話一七二九番

表装、裝飾、造花、骨董、竹材、石材、石灰、セメント、薬物、瓦、土管、陶磁器

川瀬幸次郎
西區上園町二
香米堂
電話四八九七番

絨卸小賣
西區本町四丁目
吉田孟辰
電話一一一六番
振替東京四五九〇番

金銀屏風類
御表具師
水野欽治郎
東區鍋屋町二丁目一
千花堂

金銀箔鈔消商
安阿彌治郎左衛門
東區七間町五丁目
御宿屋
電話三八六〇番
電略(ヤスマミ)

各國絨卸商
西區東萬町
竹村文助
電話一六五七番
振替東京一〇〇一九番

屏風襖類並塗椽類製造金蘭裂地類其外表裝類屬品襖引手販賣

加藤順次
西區小船町八
野間屋號

洋毛織物卸
中區末廣町二丁目
美濃佐合資會社
電話八八八番
振替東京一九二二番

表装類一式
長尾庸造
西區小田原町三丁目一〇
清齋
電話一六六五番

御表具師
水野欽治郎

御表具師
中區八百屋町三丁目
青松堂
內藤榮次郎

書畫幅表装屏風襖額面
坂久吉
西區小田原町九
扇重樓

名古屋東部千種町一丁目三二七
安田屋
加賀鍋三郎
御表具師

中京表裝飾師
中區新榮町五
圓月堂
加藤熊吉

表具師金銀屏風並二額面
高須文次郎
東區寶町三丁目
日昇堂

御表裝飾師
加藤清太郎
南區熱田中瀬町二二二
春郊堂

御表具師
東門前町三丁目〇三九
表具師
竹月堂
足立信一

表具師
二村房吉
南區服町
松琴堂

御表具師
四ッ谷黃雲堂
中區東橋町六一

屏風襖表具師
南區熱田旗屋町
表増
宇野増吉

表具製造唐天井張紙
東區相生町三丁目
東春堂
中島惣治郎
御表具師

中區東橋町穴門節
眞榮堂
高野録治郎
御表具師

屏風襖製造並二表具所並二屏風襖用諸材料一式

表具師
服部健藏
南桑名町五
松霞堂

御表具師
高野録治郎

○名古屋市 表装、裝飾、造花、骨董、竹材、石灰、セメント、薬物、瓦、土管、陶磁器 九十七

○名古屋市中 表装、裝飾、造花、骨董、竹材、石材、石灰、セメント、薬物、瓦、土管、陶磁器 九十八

表具師

西區上園町

輪川堂御表具師

西區堀詰町 濟川堂

大矢慶治

金銀箔 表装式

可淺井理八

振替東京九五四三番

表具師 及 表装

梨地商

西區下長者町二丁目

百花堂重助

電話三八八八番 振替九九一二番

金銀屏風 襖製造業

東區櫻町三丁目

太田仙次郎

電話四二一六番

金銀屏風

西區袋町六丁目

安田堂

日比榮吉

西區菊井町五丁目 桂花堂

渡邊慶次郎

御表具師

東區伊勢町二丁目 重月堂

川出菊治郎

表具師

西區志摩町五丁目 濟美堂

中井龍太郎

金屏風 表具師

中區東橋町 千秋堂

加藤文治郎

御表具師

西區堀詰町三丁目

船橋鐵次郎

襖類 金銀屏風 表具師

裏門前町一丁目 商品陳列館裏門前 水月堂

近藤芳次郎

御表具師

西區上園町三丁目 竹仙堂

飯田竹一郎

御表具師

中區古渡町二三五 萬年堂

大矢勘之助

簾内外 裝飾品 各種造花

中區南園町一丁目

みすや造花店

繪絹紙表装地金銀襖綴子類 竹屋町軸 澤木書帖 色紙短冊

東區駿河町

美阜屋鎌之丞商店

電話二七一一番 振替東京七五五五番 大阪一九一六番

金銀屏風 襖類 書畫類 御表具師

西區泥町三丁目三 彩雲堂

大海辰次郎

西區上園町二丁目 長壽堂

御表具師 加藤國親

御表具師

中區元花屋町 松雲堂

宮崎庄太郎

式場宴會店頭裝飾、慶事用吳服 細工造花、生花、插花、經木、團扇、ニッケル花、電氣造花、團扇、徽章、美術造花、花環、花束、花簪 造花材料、器具、袋物材料、期節物 瓶細工材料、袋物材料、期節物

西區島田町五丁目 寶生堂

御表具師

石黒佐七

中區新柳町六丁目六 中央裝飾合名會社

電話四五六一番 電器(チウ)

式場宴會 店頭裝飾 造花 生花 盛花 插花 經木 花電氣 花束 花環 花束 花簪 各種 籠掛 置牡丹 果物盛 各種 鏡類 花の家の造花店

中區矢場町一ノ切

柴田崇雅堂

平生榮洲

竹卸小賣 山田又左衛門

電話 振替大阪二九〇〇番

電話七七一番

○名古屋市中 表装、裝飾、造花、骨董、竹材、石材、石灰、セメント、薬物、瓦、土管、陶磁器 九十九

○名古屋市 表裝、裝飾、造花、骨董、竹材、石材、石灰、セメント、糞物、瓦、土管、陶磁器 百

<p>庭石商 庭石燈籠 卸小賣商 中區西川端町二丁目 電話三五五三番</p>	<p>竹卸小賣 庭石燈籠 卸小賣商 西區木挽町五 龍田屋 電話一四〇七番</p>	<p>竹及石 庭石燈籠 卸小賣商 中區天王崎町一七 加藤甚助 電話二四三七番</p>	<p>竹及松材 庭石燈籠 卸小賣商 中區下堀川二六 美濃藤 岡田藤七</p>	<p>諸磁石 建築材料 セメント 瓦 石灰 卸小賣商 西區泥江町一丁目 礦小林磁石商店 電器コ(又)ヤマコ</p>	<p>庭石商 セメント 卸小賣商 中區西川端町二丁目 佐治榮太郎 電話三五五三番</p>
<p>煉瓦 土管卸商 西區新榮町二丁目 廣瀨屋 岡部武助 電話八五三番 振替大阪五八四六番</p>	<p>煉瓦 土管卸商 西區木挽町八丁目 福徳屋 後藤勘助 電話一五四五番</p>	<p>煉瓦 土管卸商 西區木挽町三丁目 平田屋 橋本益治郎 電話三七七番</p>	<p>煉瓦 土管卸商 中區天王崎町 三國屋 伊藤菊三郎 電話三二五七番</p>	<p>煉瓦 土管卸商 中區新榮町二丁目 廣瀨屋 岡部武助 電話八五三番 振替大阪五八四六番</p>	<p>煉瓦 土管卸商 中區新榮町二丁目 廣瀨屋 岡部武助 電話八五三番 振替大阪五八四六番</p>
<p>煉瓦 土管卸商 西區木挽町三丁目 平田屋 橋本益治郎 電話三七七番</p>	<p>煉瓦 土管卸商 中區天王崎町 三國屋 伊藤菊三郎 電話三二五七番</p>	<p>煉瓦 土管卸商 西區木挽町三丁目 平田屋 橋本益治郎 電話三七七番</p>	<p>煉瓦 土管卸商 中區天王崎町 三國屋 伊藤菊三郎 電話三二五七番</p>	<p>煉瓦 土管卸商 中區新榮町二丁目 廣瀨屋 岡部武助 電話八五三番 振替大阪五八四六番</p>	<p>煉瓦 土管卸商 中區新榮町二丁目 廣瀨屋 岡部武助 電話八五三番 振替大阪五八四六番</p>

<p>煉瓦 土管卸商 西區新榮町二丁目 廣瀨屋 岡部武助 電話八五三番 振替大阪五八四六番</p>	<p>煉瓦 土管卸商 西區木挽町八丁目 福徳屋 後藤勘助 電話一五四五番</p>	<p>煉瓦 土管卸商 西區木挽町三丁目 平田屋 橋本益治郎 電話三七七番</p>	<p>煉瓦 土管卸商 中區天王崎町 三國屋 伊藤菊三郎 電話三二五七番</p>	<p>煉瓦 土管卸商 中區新榮町二丁目 廣瀨屋 岡部武助 電話八五三番 振替大阪五八四六番</p>	<p>煉瓦 土管卸商 中區新榮町二丁目 廣瀨屋 岡部武助 電話八五三番 振替大阪五八四六番</p>
<p>煉瓦 土管卸商 西區木挽町三丁目 平田屋 橋本益治郎 電話三七七番</p>	<p>煉瓦 土管卸商 中區天王崎町 三國屋 伊藤菊三郎 電話三二五七番</p>	<p>煉瓦 土管卸商 西區木挽町三丁目 平田屋 橋本益治郎 電話三七七番</p>	<p>煉瓦 土管卸商 中區天王崎町 三國屋 伊藤菊三郎 電話三二五七番</p>	<p>煉瓦 土管卸商 中區新榮町二丁目 廣瀨屋 岡部武助 電話八五三番 振替大阪五八四六番</p>	<p>煉瓦 土管卸商 中區新榮町二丁目 廣瀨屋 岡部武助 電話八五三番 振替大阪五八四六番</p>
<p>煉瓦 土管卸商 西區木挽町三丁目 平田屋 橋本益治郎 電話三七七番</p>	<p>煉瓦 土管卸商 中區天王崎町 三國屋 伊藤菊三郎 電話三二五七番</p>	<p>煉瓦 土管卸商 西區木挽町三丁目 平田屋 橋本益治郎 電話三七七番</p>	<p>煉瓦 土管卸商 中區天王崎町 三國屋 伊藤菊三郎 電話三二五七番</p>	<p>煉瓦 土管卸商 中區新榮町二丁目 廣瀨屋 岡部武助 電話八五三番 振替大阪五八四六番</p>	<p>煉瓦 土管卸商 中區新榮町二丁目 廣瀨屋 岡部武助 電話八五三番 振替大阪五八四六番</p>

○名古屋市 表裝、裝飾、造花、骨董、竹材、石材、石灰、セメント、糞物、瓦、土管、陶磁器 百〇一

●疊表、麻苧、荒物
雜貨、箸、船具
馬具、扇子、提灯
團扇

東區鍋屋町二丁目
福佐屋
佐藤保太郎
電話一六五番

西區小島町
萩原權重
電話二六五九番

麻苧及
糖卸

西區伊勢町四丁目
東區伊勢町四丁目
白木屋
岡田徳右衛門
電話二九番
振替大阪一二二〇番
西區傳馬町一丁目
やまと製網所

疊表
彌宜町
石垣伊助
電話四一四番
電器(イシ)

疊表麻苧
卸小賣

西區玉屋町二丁目
表屋
榎並庄兵衛
電話七七九番
振替東京七一五二番
西區下長者町四丁目
萬久

麻苧及紙
竹行李
卸商

東區傳馬町四丁目
西區傳馬町一丁目

金手金麻麻緣疊
庫提庫糸苧布表
名古屋停車場前
石垣支店
電話四一四番
電器(イシ)

疊表花苧
卸小賣

西區大船町二丁目
岩堀丑次郎
電話一八七三番

麻苧卸

西區傳馬町四丁目
麻銀
竹內與八
電話二六一一番

疊表
麻苧花苧
卸小賣
西區傳馬町四丁目
井桁屋
野崎久兵衛
電話一四四一四番
振替東京一〇〇四番
西區傳馬町一丁目
佐藤商店

卸麻
商袋

南區熱田神戶町
鯛屋
濱野與右衛門
電話一九一九番
振替東京一九一七番

卸麻苧
卸小賣

西區傳馬町三丁目
糸屋
朝倉千代吉
電話九五七番
振替東京六五二二番

疊表
卸小賣
西區北驛町
平澤商店
平尾瀧三郎
電話二二六三番

卸小賣
表

中區鐵砲町三丁目
笹屋
福田文之助
電話一二四九番

卸小賣
苧

東區小川町一丁目
商號林商會
林義次

麻商及
南京米
空袋
西區傳馬町一丁目
商號柏屋
石原銀次郎
電話二二六三番

卸小賣
荒物
雜品商

中區末廣町一丁目
合名
山本商店
電話一九九九番
振替東京五二四六番
西區玉屋町三丁目
河内屋

塗箸
製造

西區傳馬町二丁目
北山屋
永岡彌兵衛
電話九八六番

卸小賣商
西區傳馬町二丁目
萬增
服部増藏
電話一〇九五番

卸小賣
柳行李
算盤雜貨

東區萱屋町
ふじ半
後藤半七

塗箸
卸

東區萱屋町
ふじ善
後藤善兵衛
電話(〇七)

卸商物
東區赤塚町
品野屋
江尻彦左衛門
電話二七六番

卸小賣
荒物

西區傳馬町四丁目
白宗
中嶋宗一郎

卸商
製造

西區木挽町七丁目
福善商店
山田善助
電話二八九番

疊表笠類
荒物商
西區傳馬町一丁目
梅喜
荒川源一
電話四五二番
電器又(又)ウメキ

卸小賣
塗箸及
雜貨卸

西區傳馬町三丁目
阪野藤三
電話一六七三番

卸問屋
塗箸製造

西區傳馬町三丁目
阪野藤三
電話一六七三番

各
卸問屋
荒物雜貨

卸問屋
塗箸及
雜貨卸

西區傳馬町三丁目
阪野藤三
電話一六七三番

卸問屋
塗箸製造

西區傳馬町三丁目
阪野藤三
電話一六七三番

株式取引所 仲買人 万 武田 安 中區榮町一丁目 電話九五一番	株式取引所 仲買人 川 村瀨 周輔 中區南吳服町 電話二三八番 六〇九番 一四一四番	株式取引所 仲買人 丁 村瀨 德太郎 中區住吉町一丁目 電話一三三四番 一三三五番	株式取引所 仲買人 本 安藤 竹次郎 中區榮町四丁目 電話一五六番 一四六番 一九八六番	株式取引所 仲買人 井 荒川 伊八 中區南伊勢町一丁目 電話三〇五番	株式取引所 仲買人 十 後藤 新十郎 中區住吉町一丁目 電話六三四番 六四〇番 電話九四四番 振替東京一六五〇番	株式取引所 仲買人 小 森 重藏 中區榮町五丁目 電話四四四番 電話二六四三番	株式取引所 仲買人 大 北佐分三之丞 中區南伊勢町一丁目 電話四三九番	株式取引所 仲買人 丹 下 太七 中區南伊勢町一丁目 電話八六二番	株式取引所 仲買人 小 木村 又三郎 中區南伊勢町一丁目 電話二三四番	株式取引所 仲買人 長 谷川 百太郎 中區榮町五丁目 電話八〇二番 八〇八番 九五八番	米ノ賣買取引 西區米屋町 株式會社 名古屋米穀取引所 電話二二六番 理事長 吉田 祿在	米穀取引所 仲買人 大 津藤 三郎 西區米屋町二 電話一〇七番	米穀取引所 仲買人 大 木村 政二郎 西區米屋町一七 電話二一六番	米穀取引所 仲買人 水 谷 惣四郎 西區米屋町一一 電話三〇番	洋革 附屬品 卸賣 中區鐵砲町三丁目 中島屋 電話二二八番 電話二二二三番	帶革雜貨卸 中區天王崎町 株式會社 新田帶革製造所 電話三八〇番 振替東京一七九八四番	洋皮 卸商 西區傳馬町七丁目 株式會社 太田商店 電話三四八番
-------------------------------------------------	------------------------------------------------------------------	--------------------------------------------------------------	--------------------------------------------------------------------	----------------------------------------------------	-----------------------------------------------------------------------------------	------------------------------------------------------------	-----------------------------------------------------	---------------------------------------------------	-----------------------------------------------------	-------------------------------------------------------------------	----------------------------------------------------------------	-------------------------------------------------	---------------------------------------------------	-------------------------------------------------	---------------------------------------------------	----------------------------------------------------------------	-------------------------------------------------

米穀取引所 仲買人 大 野 善一郎 西區米屋町二 電話二六四二番	米穀取引所 仲買人 合 落 合 峻造 西區米屋町一〇 電話九五二番	米穀取引所 仲買人 上 渡邊 爲次郎 西區米屋町一七 電話二二二番 電話二四四七番	米穀取引所 仲買人 加 藤 政七 西區米屋町二 電話一〇六八番	米穀取引所 仲買人 加 藤 勘四郎 西區米屋町一八 電話八四五番	米穀取引所 仲買人 山 口 林之助 西區米屋町四五 電話一三三六番 電話一九七七番 三二八六番	米穀取引所 仲買人 山 田 平次郎 西區米屋町一七 電話二二番	米穀取引所 仲買人 小 淺野 忠兵衛 西區米屋町二四 電話一四〇番 電話二四二二番	米穀取引所 仲買人 佐 藤 金藏 西區米屋町一八 電話一五八番	米穀取引所 仲買人 小 林 甚助 西區米屋町一三二 電話二二二番	米穀取引所 仲買人 木 村 政二郎 西區米屋町一七 電話二一六番	米穀取引所 仲買人 水 谷 惣四郎 西區米屋町一一 電話三〇番	洋革 附屬品 卸賣 中區鐵砲町三丁目 中島屋 電話二二八番 電話二二二三番	帶革雜貨卸 中區天王崎町 株式會社 新田帶革製造所 電話三八〇番 振替東京一七九八四番	洋皮 卸商 西區傳馬町七丁目 株式會社 太田商店 電話三四八番
--------------------------------------------------	---------------------------------------------------	--------------------------------------------------------------	-------------------------------------------------	--------------------------------------------------	-----------------------------------------------------------------------	-------------------------------------------------	--------------------------------------------------------------	-------------------------------------------------	--------------------------------------------------	--------------------------------------------------	-------------------------------------------------	---------------------------------------------------	----------------------------------------------------------------	-------------------------------------------------

株式、米穀仲買、洋皮、石炭、薪炭、種苗、器具、茶

靴製造商

西區玉屋町三丁目 知多屋

奥村彌三郎 電話二二四七番

毛皮卸小賣

中區末廣町一丁目 堀尾屋

永田仙三郎 電話二二九一番

靴卸小賣



幸村初太郎 電話二二〇二番

振替東京一〇二二番 大阪二二六五番

石炭卸商

中區下堀川町四三丁目



東海石炭商支店 電話五四八番

石炭卸商

中區水主町二丁目

豐田伊太郎 電話七七七番

石炭兼薪炭卸商

南區熱田白鳥町五九地

山田商店 電話二四八番

石炭卸商

中區松重町一四 松島支店

松島寅吉支店 電話一〇三二番

石炭卸商

中區水主町三丁目 山田支店

清水庄三郎 電話五九三番

石炭卸商

中區松重町一 愛知石炭商會

下出民義 電話二三五番

石炭卸商

中區松重町一七 合名平野石炭商會

電話一五〇二番

石炭兼薪炭卸商

中區下堀川町二一

鈴木彬次郎 電話九七九番

薪炭卸

西區木挽町八丁目 船津屋

川本榮次郎 電話一九二八番

薪炭卸

西區南外堀町三丁目 福鎌

河津兼次郎 電話一五一一番

薪炭卸

中區天王崎町 にかりや

鵜飼卯吉 電話二五七〇番

薪炭卸 (陶器電用)

西區塩町二丁目 山田商店

山田房次郎 電話一二五三番

薪炭卸

西區木挽町八丁目 木市商店

古澤市藏 電話一四一一番

薪炭兼石炭卸

中區上堀川町一八 大林

古川林藏 電話五〇一〇番

資本金五萬圓、石炭、燃料一切ノ賣買

愛知燃料株式會社 電話二一〇四番

西區傳馬町六丁目 舛半

小茶賣卸

電話一一五一番

小茶賣卸

西區傳馬町七丁目 北村龍茗園

小茶賣卸

電話一四四五番

○名古屋市

旅館、料理、書籍、寫真、看板、養蜂

機械部 製業、製絲、器具、機械一式 製作販賣 各種優良撰定之蠶種桑苗之委託賣買 其他消毒藥品類詳細ナル營業案内無代進呈仕候 停車場前



東洋蠶業株式會社 電話三四三五番

振替大阪一三七三番

山農業用 種子苗木 平手式 大驅虫劑



西區菊井町七丁目 平手鈴吉 電話一八七〇八番

●旅館、料理、書籍、寫真、看板、養蜂

北村重彦旅館 電話一四四五番

東區富澤町三丁目 井澤屋旅館 電話四七〇番

旅館

東區富澤町二丁目 井筒藤 電話一二四五番

旅館

西區傳馬町五丁目 井筒屋 電話六七三番

御旅館

名古屋驛前 松葉屋 電話三七七九番

旅館

中區住吉町二〇一 ころやま館 電話九六四番

旅館 岡田屋旅館 電話一四三六番乙	中區南伊勢町一丁目	旅館 谷屋旅館 電話五〇八番	中區新柳町	旅館 富江戶 電話一〇〇二番	東區富澤町三丁目
旅館 大橋屋御旅館 電話一九八番	中區榮町三丁目	旅館 末廣旅館 電話三七七九番	名古屋驛前	旅館 丸文 電話五〇三番	西區上園町二丁目
旅館 大松 電話九五三番	東區富澤町三丁目	旅館 清駒支店旅館 電話一〇五三番 三四〇三番	名古屋驛前	旅館 松宗 電話一〇六七番	中區榮町一丁目
旅館 宗御旅館 電話一〇一〇番	中區住吉町一丁目	旅館 葛茂旅館 電話二二一六番	中區八百屋町一丁目	旅館 丸屋 電話五二七番	中區笹島町二丁目
旅館 河內屋旅館 電話二〇八七番	東區富澤町四丁目				

旅館 大和館旅館 電話二六一七番	中區笹島町二丁目	旅館 清駒本店旅館 電話五五四番	中區南長島町一丁目	旅館 志那忠本店 電話三一一番	東區富澤町三丁目
旅館 前田館旅館 電話一八六五番	中區新柳町七丁目	旅館 岐阜長旅館 電話七七〇番	西區下長者町三丁目	旅館 志那忠支店 電話一九九番 電話三五三番	電話一〇三番
旅館 榊屋旅館 電話二〇六八番	中區笹島町一丁目	旅館 藤旅館 電話三四六番	西區島田町五七	旅館 錢屋 電話一一〇三番	西區玉屋町二丁目
旅館 丸仙旅館 電話一三七五番	東區蒲燒町一丁目	旅館 嘉旅館 電話九三三番	西區伏見町一二	旅館 千秋樓 電話三一〇番	中區榮町一三五
旅館 佐東館旅館 電話一四九〇番	中區笹島町三丁目	旅館 志摩屋旅館 電話二二八八番	中區新柳町七丁目	旅館 佐東館支店 電話三八九〇番	名古屋驛前

料理 泉 電話二五三三番	料理 井桁政 電話五五〇番	料理 東陽館 電話二二〇番	料理 東海樓 電話二二一四番	料理 御納屋 電話四二番
西區小田原町三丁目	西區小田原町三丁目	東區富澤町四丁目	中區榮町三丁目	東區西魚町三丁目
竹料理	河	花	鯛飯樓	八千久
西區小田原町三丁目	西區小田原町三丁目	電話三七八番	電話二九二五番	中區門前町四丁目
文料理	正料理	月料理	樓料理	久料理
電話二五八番	電話三三二番	東區西魚町一丁目	東區富澤町一丁目	中區上前津町四六
八幡	萬梅	近直	小扇樓	香雪軒
電話一〇六三番 電話二五七二番	中區門前町五三 電話三三五番	電話三五六番	電話四八三番	電話二一四番

料理 東 電話六三八番	料理 淡雪 電話一一一八番	旅館 魚半 電話九七五番	料理 五月 電話一三二一	料理 桔梗兼 電話四一八番
中區新柳町四丁目	中區南長島町二丁目	南區熱田神戶町九七五	中區入江町二丁目	中區榮町二丁目
鮮料理	雪料理	旅館兼 御料理	書籍卸	卸小賣
中區門前町五丁目	東區西魚町一丁目	中區日ノ出町三八	西區玉屋町三丁目	西區本町三丁目
宮房	百春樓	恒川屋	星野松次郎	川瀨商店
電話四二七番	電話二七六番	電話四二九九番	電話一四八九番 電話六三四番	電話五〇三三九番 電話五八〇一
卸小賣	卸小賣	卸小賣	卸小賣	和漢古本 佛曲本
西區玉屋町三丁目 永東書店	西區玉屋町一丁目 振替東京一〇二七番	中區榮町 丸善商店	中區鐵砲町二丁目 靜觀堂	中區門前町三丁目 其中堂
片野すゝ	小澤吉三郎	佐藤治郎	三輪伊六	三浦兼助
電話二二八番	電話二四八一	電話九八五番	電話一五〇三番 電話一八七九番	電話八七四番 電話一七六八番

寫真

紀念碑北角
紀念寫真館
電話一七四四番

永久不變色プロマイド 肖像 掛物
或ハ額面御望ミニ應ズ建築樑家屋
見本物繪ハガキ一切
西區江川町三丁目

千田寫真館

諸君 看板 調製 建築 請負 業務

西區伊倉町

名古屋製作所
主任 武仲鷹右衛門
電話一九七五番
電器(タタ)

寫真

中區南桑名町
千歲座前
岩田清寫真館
電話二五三五番



養蜂用器具
及書籍類
蜂室及蜂王
種蜂製作
基礎製作
其他養蜂事
項一切取扱

酒味溜
醬油運送

寫真

中區南大津町二丁目
中村寫真館
電話一八六八番

中區葛町六五萬町法話所前
野々垣養蜂園
電話 番振替大阪一七二六〇番

各國銘酒 西區傳馬町
山本商店

山本九八郎
電話二八五二番
電器(ヤマ)

即日寫真
寫して其
日に出來
る寫真

中區新榮町
中央寫真館
電話一九七二番

看板業務一切
別紙廣告欄に詳細御案内申置候

酒味溜
醬油問屋

西區船入町
山田平次郎
電話四三〇番
電器(ヤマ)

寫真師

中區門前町大須門前新道
森寫真店
南區熱田市場町
森寫真分店

西區伊倉町
葵看板店

酒類問屋

西區船入町
水谷支店
電話二五番電器(ミスハ)
振替東京一二三二九九番

酒類問屋

西區船入町二丁目二三
猪飼佐七商店
電話一三三三番
電器イカイ(又)サ

酒類問屋

西區大船町
木曾屋
余橋本鉄三郎
電話六七六番

酒類問屋

中區新柳町
伊藤耕治郎
電話一八一四番

酒問屋

西區木挽町
盛川
近藤伊三郎
電話二五三四番

酒業問屋

中區納屋町
天野
鰐部善助
電話二六〇九番

酒類問屋

中區納屋町一丁目
仁科吉五郎
電話三七二四番

酒類問屋

中區旅籠町
盛川屋
盛川兼治郎
電話二六一〇番

酒類問屋

西區木挽町七丁目
林平吉
電話七三二番

清酒
世界長
釀造元

西區傳馬町四丁目
小網名古屋販賣所
電話一五七六番

酒類問屋

西區上園町二丁目
利渡邊義一商店
電話二〇〇九番

酒類問屋

船入町
丸西酒問屋
澤田富次郎
電話一四〇二番

酒道具

西區澤井町(シケ道)
森山繁次郎

酒及味噌
溜食鹽
卸問屋

南區傳馬町四丁目
鍋屋
荻谷治左衛門
電話一〇五九番

酒類問屋

東區神樂町
川村文吉
電話番

酒味溜溜卸

中區榮町五丁目
盛田久左衛門支店
電話五二三番

運送業 名古屋驛前
丸茂運送店
 店主 森 仁三郎
 電話 三三五四番
 電器 (〇七)

運送業 西區傳馬町四
田中運送店
 電話 三三五五番

運送業 西區泥江町
通運 株式會社名古屋支店
 支店長 小澤 文太郎 振替東京七二番
 電話 四七番 四九七番 〇七七番

運送業 西區玉屋町四丁目
濱運送店
 電話 二二三番

日本遞業株式會社
 田村組運輸部
 西區南外堀町三丁目
 電話 五八七番
 田村組建築部
 電話 六四七番
 田村組鐵工部

名古屋驛前
運送業
搬合資會社
 電話 三三三番
 電話 三三七番

中區傳馬町三丁目
金城運送合名會社
 電話 一〇二六番

中區傳馬町二丁目
關西運送合資會社
 電話 二八〇九番
 振替東京 二〇三七九番

海陸百貨 取扱 大垣 昆載切 鮮魚 生菓一搬
大正運送 合名會社
 電話 九三〇番 甲
 電器 〇三(又)三
 交計加盟店

名古屋停車場前(泥江町二丁目)
山口運送店
 代表社員 伊藤 芳三郎
 電話 一七八二番
 電器 ヤマ(又)ヤ

名古屋驛前
運送業
朝日組運送店
 電話 一〇六番
 電器 (〇二)

名古屋驛前通(傳馬橋西)
丸井運送店
 店主 酒井 吉次
 電話 三二七九番
 電器 (〇一) 又 八
 振替大阪 一三四一八番

名古屋停車場前
運送業
山本運送店
 店主 山本 長八
 電話 一八四七番
 電器 ヤ(又)ヤマ

中區下廣井町
運送業
共同運送店
 堀 國四郎
 電器 八(又)〇八

西區本重町三丁目
運送業
明治運送店
 電器 (〇九)

中區堅三藏町二丁目
運送業
古川運送店
 電話 (フル)

海陸運輸業
 西區船入町一丁目
かなる組運送店

名古屋驛前
山與合資會社
 電話 四三三番

資本金五萬圓
 中區傳馬町
運送業
中京運輸株式會社
 社長 岩田 伊三郎

西區東柳町
運送業
長谷川運送店
 電話 五七八番
 振替東京 一五七二番

西區泥江町
倉庫業
名古屋倉庫株式會社
 (資本金二十萬圓) 電話 二六六番
 專務 平子 德右衛門

資本金百萬圓 倉庫業及之ニ屬スル貨物ノ運送
 中區天王崎町
東海倉庫株式會社
 電話 一八七八番 電話 二二四番
 社長 森本 善七

中區新榮町
銀行、新聞
尾三農工銀行
 株式會社
 電話 五七六番

設立 明治三十一年三月
 資本金 四百萬圓
 諸積立金 五拾萬圓
 取扱 伊藤 喜平 副頭 取扱 原吉 右衛門
 大橋 正太郎 宮田 慎一郎 吉田 高朗
 永井 仙十 竹田 千代足 天野 三郎
 伊藤 由太郎 石川 愛治郎

設立 明治十五年七月
 資本金 三百萬圓(內拂込高百九十二萬圓)
 諸積立金 百十三萬圓
 電話 二〇四、三八九、九三五乙
 電話 七六一、二三六、一一一二
 振替東京 七一五三

西區玉屋町
株式會社 愛知銀行
 電話 一〇三 一五七
 七八 一二七〇
 振替 東京 一三二五〇
 大阪 一一二二二

設立 明治二十九年三月
 資本金 二百萬圓(內拂込高百貳拾萬圓)
 諸積立金 六拾萬圓
 取扱 渡邊 義郎、岡谷 惣助、關戸 守彦
 吹原 九郎三郎、伊藤 由太郎
 伊藤 治郎、津島 右衛門、片桐 助作
 監查 伊藤 治郎、津島 右衛門、片桐 助作
 出張店 龜崎、宮町、古渡

中區傳馬町
株式會社 名古屋銀行
 電話 二〇四、三八九、九三五乙
 電話 七六一、二三六、一一一二
 振替東京 七一五三

設立 明治十五年七月
 資本金 三百萬圓(內拂込高百九十二萬圓)
 諸積立金 百十三萬圓
 取扱 春日 井文右衛門、常務 瀧 定助、瀧 兵右衛門、加藤 彦兵衛、森本 善七、恒川 小三郎
 監查 小出 庄兵衛、渡邊 喜兵衛、田中 善兵衛
 支店 南、堀川、榮町、堀下、東出張店、京都、桑名、岐阜、一宮、津島、蟹江出張店

設立 明治十五年七月
 資本金 三百萬圓(內拂込高百九十二萬圓)
 諸積立金 百十三萬圓
 取扱 春日 井文右衛門、常務 瀧 定助、瀧 兵右衛門、加藤 彦兵衛、森本 善七、恒川 小三郎
 監查 小出 庄兵衛、渡邊 喜兵衛、田中 善兵衛
 支店 南、堀川、榮町、堀下、東出張店、京都、桑名、岐阜、一宮、津島、蟹江出張店

西區傳馬町

株式會社 明治銀行
電話 三三四、四七五、四一五三
振替東京八三一二
設立 明治二十九年十二月
資本金 三百六十萬圓(內拂込高二百三十四萬圓)
諸積立金 六十六萬圓
取締役 頭取 野金之助、常務 上富野富之助、鈴木
取締役 尾田、鈴木、左衛門
監查役 白石、牛助、澤、左衛門、廣藤恒三
支店 熱田、金澤、長、豐橋、鳴海
出張店 尾頭、東、西、南、下一色、鍋屋町

西區茶屋町

株式會社 伊藤銀行
電話 七、一〇七
振替東京三九一、大阪二四六三
設立 明治十四年九月
資本金 十萬圓(全額拂込濟)
諸積立金 四十八萬五千五百圓
取締役 伊藤治郎、左衛門、伊藤守松、中
取締役 島茂兵衛、常務 渡邊長兵衛
監查役 金森彌三郎、喜多村助十郎
東京支店 日本橋區大傳馬町

西區傳馬町

株式會社 關戶銀行
電話 一六一、電話二〇三二
振替東京一八六〇四
大阪 五一〇四
設立 明治二十四年三月
資本金 拾萬圓
諸積立金 拾壹萬五千圓
行主 關戶守彦
支店 關野泰介
幅下出張店

東區赤塚町

株式會社 金城銀行
電話 四七
設立 明治二十七年八月
資本金 五拾萬圓(全額拂込)
諸積立金 拾參萬八千四百圓
取締役 頭取 中村、右衛門、常務 花井、江原
取締役 左衛門、神谷、右衛門、大西、右衛門
監查役 名倉、深田、源六、中村、萬次郎
支店 中市、牛久保
出張店 大曾根、瀧部、勝川

中區東田町

株式會社 村瀨銀行
電話 九九三、二八四八
設立 明治三十一年七月
資本金 五拾萬圓(內拂込高二十萬圓)
諸積立金 拾四萬六千五百圓
取締役 頭取 村瀨三郎、常務 井貫一
取締役 山田、文七、村瀨、山田、定造
監查役 山田、文七、村瀨、山田、定造
支店 宮、支店、枇杷島支店
布袋町支店、葉栗支店

南區熱田市場町

株式會社 愛知農商銀行
電話 一五四番
電話 二一七八番
設立 明治二十七年八月
資本金 五拾萬圓(內拂込高)
諸積立金 拾壹萬參千圓
頭取 山田清三郎、常務 深田仙
取締役 太郎、一、村源四郎、岡本廣太郎
竹內、鎌吉、石川、愛治郎
監查役 成田、山崎、文次
外山、佐吉
支店 大高支店、高濱出張店
緒川出張店、三好出張店、呼嶺出張店
平針出張店、御器所出張店

中區門前町

株式會社 尾張銀行
電話 二二八
設立 明治二十七年一月
資本金 貳拾萬圓(內拂込高拾萬圓)
諸積立金 貳萬七千圓
取締役 武田、三郎、張順造、佐藤、喜兵衛、後藤、喜
取締役 兵衛、小、兵衛
監查役 松島、藤、太、大池、友三郎
支店 中根、吉兵衛
鍋屋町支店、橫須賀支店
日置出張店、八幡出張店

西區傳馬町

株式會社 三井銀行名古屋支店
電話 一三九
振替東京九〇
設立 明治二十七年八月
資本金 貳千萬圓(全額拂込濟)
諸積立金 參百參拾五萬圓
支店長 矢田 續

中區新柳町

株式會社 北濱銀行名古屋支店
電話 九九八
設立 明治二十七年八月
資本金 壹千萬圓
諸積立金 百四拾貳萬圓
支店長 中西 萬藏

西區傳馬町

株式會社 愛知實業銀行
電話 二五七
設立 明治三十七年七月
資本金 拾五萬圓(全額拂込濟)
諸積立金 壹萬七千圓
取締役 頭取 吉田、櫻井、重信
取締役 兼支店 高木、久兵衛
監查役 近藤、嘉、牧、野、重次
米屋町出張所

西區傳馬町

株式會社 第一銀行名古屋支店
電話 一〇四
振替東京一九六七〇
設立 明治二十七年八月
資本金 千七拾五萬圓
諸積立金 七百七萬六千圓
支店長 清水百太郎

西區茶屋町

株式會社 伊藤貯蓄銀行
電話 一〇七
振替東京一七三七〇
設立 明治二十七年八月
資本金 拾萬圓拂込高七萬五千圓
諸積立金 壹萬七千五百圓
取締役 頭取 伊藤治郎、左衛門

中區門前町

株式會社 尾張貯蓄銀行
電話 二一八
設立 明治二十七年八月
資本金 參萬圓(內拂込高壹萬圓)
取締役 武田、藤、三郎

中區東田町

株式 村瀬貯蓄銀行

電話 九九三、二八四八

設立明治二十九年十二月

資本金五萬圓(内拂込高貳萬五千圓)

諸積立金壹萬七千六百圓

取締役頭取 村瀬九郎右衛門

西區傳馬町

株式 名古屋貯蓄銀行

電話 九三二五

資本金五萬圓(内拂込高貳萬五千圓)

諸積立金三萬三千五百圓

取締役頭取 春日井丈右衛門

南區熱田市場町

株式 農商貯蓄銀行

電話 一五四、二二七八

資本金參萬圓(内拂込高七千五百圓)

諸積立金壹萬七千七百圓

取締役頭取 山田清三郎

西區玉屋町

株式 丸八貯蓄銀行

電話 九二八

資本金拾萬圓(内拂込高參萬圓)

諸積立金六萬八千圓

取締役頭取 關戸守彦

東區赤塚町

株式 金城貯蓄銀行

電話 一四七

資本金參萬五千圓(全額拂込)

諸積立金壹萬九千五百圓

取締役頭取 中村與右衛門

西區傳馬町

株式 明治貯蓄銀行

電話 一五五

設立明治二十六年六月

資本金參萬圓(全額拂込)

取締役頭取 神野金之助

中區新榮町

株式 尾三貯蓄銀行

電話 一五五

資本金參萬圓(全額拂込)

取締役頭取 伊藤由太郎

西區本町二丁目

合資 新愛知新聞社

編輯局用 電話 一三三二、一八三九

營業用 電話 三五二、二九九三

社長宅用 電話 二五七

社長 大島 宇吉

名古屋東海新聞發行

中區小林町一八ノ二

東海印刷株式會社

電話 五八〇

編輯用 電話 三七三九

營業用 電話 二五九四

社長宅 電話 五九三二

振替 大阪 五九三二

振替 與村哲次郎

名古屋新聞發行

東區針屋町四丁目

名古屋新聞社

電話 二一九

編輯用 電話 一八九五

營業用 電話 一七八一

專賣所用 電話 四六八

社長宅用 電話 一七七一

振替 東京 一七七一

振替 小山 松壽

扶桑新聞發行

東區新榮町川丁目

扶桑新聞社

編輯用 電話 四二二

營業用 電話 一八二二

社長宅 電話 二七八二

振替 東京 二七八二

社長 熊谷 常光

●豐橋市

●概説

松平氏七萬石の舊城下にして往古東海道の要驛たる吉田の宿たりしが維新後豊橋と改稱せらる地勢は三河渥美郡の最北端八名、實飯二郡の交叉點に獨立せる三河唯一の大都會なり現今戶數一萬三千二百三十四戶人口五萬〇二百二十七人を有し豊川の南岸に有り市街は整然として街路縱横に通し大商軒を並べ町の南方に東海道線豊橋驛有りて旅客の乗降夥しく百貨の集散頻繁を極めり又此地より豊川、新城町を過ぎ南設樂郡の長篠に至る豊川鐵道は吉田驛より發し水陸共に交通頗る便なり而して南方の一帶平原にして之れを高師原と稱し此地に第十五師團及騎兵第四旅團の設置を見るに至り且市中舊城趾にも其一部の兵營有り爲めに近來急速の進歩をなし市街益々繁盛を加へ取引一層活躍賑を極めり又町の北方豊川を渡りし對岸ある下地町は東海道の要路に當り豊橋北方の咽喉を扼せるを以て豊橋市の發展に伴以前途益々盛況を極むや必せり、物産は米穀、甘藷、繭、生糸、織物、酒、味噌、等主なる者とす

●産業

附近一帯地味肥沃にして農産の業頗る發達し殊に甘藷は其産額著しく古來より吉田甘藷と稱し其名高く特種の味を有し盛に各地へ輸出せり又養蠶盛にして繭の産出夥しく従て生糸、玉糸の製造工場四十有餘を算し之が生産多額に昇り同業者は組合を組織し製品の改良統一を計り斯業の發展に盡せし結果近來著しき進歩發達を示すに至り尙年々工場を増設を見るの盛況を呈せり、今主要物産の統計表は左の如し

品目	數量	價額	品目	數量	價額
米	八、七三四 _斤	一〇四、三二一 _円	蒲鉾	四二、八五〇 _斤	六〇、〇〇〇 _円
麥	三、三二八	二二、〇四八	酒類	二、〇九二 _升	七二、一一五

甘 藷	二七四、四〇〇	一五、二四一	醬 油	一〇、七一九	二六七、九二五
	柑 橘 類	四七、〇四五	八、七二七	味 噌	四三八、一〇五
		六〇八	二〇、八〇五	製 綿	一八、五〇〇
繭	秋	三八一	車	一	三〇、七〇〇
		四〇七	菓 子	一	二三、三九一
		一二、七〇三	建 具	一	一〇八、九五〇
生 糸	玉 糸	六三五、一七五	筆	七二、四五〇	六〇、九五五
		二二、五一八	八、一六、八八五	二、七〇〇、〇〇〇	六七、五〇〇
		二二一、九〇〇	一、一六、七一〇	四〇九、六〇〇	六一、四四〇
織 物	麥 粉	一一六、七一〇	履 物	一一四、〇〇〇	四五、六〇〇
		一、一三五、五〇〇	六六、七九〇		

●金融機關 三遠銀行、西尾銀行支店、大野銀行支店、田原商工銀行支店、尾三農工銀行支店、福江銀行支店、愛知銀行支店、明治銀行支店、山乃内銀行支店

●諸官公署及團體 第十五師團司令部(高師村) 步兵第十七旅團司令部(東八) 步兵第十八聯隊(中八) 步兵六十聯隊(福岡) 騎兵廿五、廿六聯隊(磯邊) 騎兵十九聯隊(福岡) 野砲兵廿一聯隊(福岡) 工兵十五大隊(向山) 輜重兵十五大隊(磯邊) 豐橋衛戍病院(全上) 豐橋憲兵隊本部(福岡) 豐橋兵器支廠(高師) 衛戍監獄(磯邊) 豐橋階行社(高師) 市役所(中八) 渥美郡役所(西八) 警察署(中八) 稅務署(中八) 區裁判所(中八) 蠶病豫防事務所(花田) 見付專賣局支所(花田) 商業會議所(上傳馬) 驅煤院

(松葉) 傳染病院(向山) 農事試作場(向山) 縣立第四中學校(中柴) 商業學校(瓦町) 豐橋裁縫女學校
(東八) 米穀取引所(花田) 高等女學校、盲啞學校、東三生糸製造同業組合(松葉) 三遠玉糸製造同業組合(指笠) 足袋同業組合(市内) 毛筆同業組合(全上) 紙商組合(全上) 繭糸問屋組合(全上)

●豐橋市附下地町 (愛知縣)

<p>●印刷、新聞</p> <p>活版石版 アコロタイ 諸印 刷</p> <p>大字西八、五十三番戶 三陽堂 店主 田中周平 振替東京二一五七番</p>	<p>●印刷、新聞</p> <p>大字西八、五十三番戶 三陽堂 店主 田中周平 振替東京二一五七番</p>	<p>●印刷、新聞</p> <p>大字西八、五十三番戶 三陽堂 店主 田中周平 振替東京二一五七番</p>	<p>●印刷、新聞</p> <p>大字西八、五十三番戶 三陽堂 店主 田中周平 振替東京二一五七番</p>	<p>上傳馬町六十七番地</p> <p>●豐橋新聞社 社長 二宮三代藏 電話一四四番</p>
				<p>東八百三十三番戶</p> <p>●杉之戶活版所 富田良穂 振替東京二〇三六〇番</p>
<p>諸學專門 雜誌 さとの ひかり 發行所</p>	<p>諸新聞 雜誌 大取次所 常務担当社員 佐久間源太郎</p>	<p>諸新聞 雜誌 大取次所 常務担当社員 佐久間源太郎</p>	<p>諸新聞 雜誌 大取次所 常務担当社員 佐久間源太郎</p>	<p>諸新聞 雜誌 大取次所 常務担当社員 佐久間源太郎</p>

○豐橋市附下地町 印刷、新聞

●生糸、繭

生糸繭 玉糸問屋 伊奈商店 本町 電話二四七番 電器イナ(又)イ

繭屋 西村商店 西村商店 電話二二八番 電器ニシ(又)ニ

繭屑物 堀文藏 堀文藏 電話百九十四番 電器ホリ(又)ホ

繭問屋 蠶絲周旋株式 蠶絲周旋株式 電話一〇二〇番 電器シラ(又)シ

○繭糸問屋

豊橋繭糸合資會社 本町 電話二〇二番 一五二番 電略(一〇)

生糸繭 河合程平 本町二番地 河合生糸店 電話三六五番 電器カハイ(又)カ

繭問屋 川嶋八作 本町 川島商店 電話四四三番 電器〇二(又)二

繭問屋 松澤金松 本町新道 松澤商店 電話九二番 電器マツ(又)マ

繭問屋 半松本商店 本町 半松商店 電話六〇六番 電器カチ(又)カ

繭問屋 倉橋和吉 本町 電話六五一番 電略カチワ(又)ワ

繭問屋 三遠繭問屋 西八町 電話四〇番 電器三エ(又)三

繭問屋 三ツ谷商店 本町 電話一三八番 電器ミツヤ(又)ミ

製絲業 三河製絲株式 大字新川 社長 白井直次 電話十八番 電器三〇

生糸繭 小柳津商店 本町九番地 電話三二五番 電器チヤツ(又)チ

●米穀肥料

米穀商 伊藤甚一 大字關屋百八番 電話三六三番 電器イト

雜穀 石川喜八 花園 油喜 電話七十八番 電器イ(又)イシ

米穀肥料 柏屋商店 下地町八番戸 電話四百十五番 電器イ、タ、又、イ

米穀肥料 磯村貞次郎 下地町 電話五九番 電略マスマ(又)マ

肥料商 今泉福太郎商店 關屋町 電話四二七番 電器イマフク(又)イマ 振替口座九八四一番

米穀肥料 介早川商店 下地町 電話六四番 電器ハヤカワ(又)ハヤ

米穀肥料 半伴野林二 下地町 電話ハンノ(又)ハン

米穀肥料 大石新七 大字關屋 大石商店 電話二三〇番 電器オイシ(又)オ

米穀肥料 余太田喜一 下地町 電話チナタ(又)チ

肥料商 金田中英一 萱庄商店 電話六二番 電器タナカ(又)タ

肥料並ニ 今竹内増吉 大字魚 十一屋 振替大阪一三〇九六番

米穀商 中尾米八 下地町 電話ナカオ(又)ナ

米穀肥料 全内藤商店 地 電話ナイト一(又)ヤマキ

米穀肥料、石油、燒酎、干粕 大日本人造肥料株式會社製魚印肥料 特約店 下地町 內田鐵太郎 電話一三九番 電略ウチタ(又)ウ

肥料雜穀
三印人造
肥料製造

下地町
村田商店
電話一〇一
電器ムラタ(又)ム

西八町關屋通
酒井屋
電話六三七番
電器サカイ(又)サ

上傳馬
伊東屋
電話十一番

肥料
日清生命保險株式會社
東亞火災保險相互會社代理店

内藤商店
野澤藤五郎
電話四二五番
電器〇タ(又)ナ

米雜穀
肥料並ニ
市川岸下地
佐野屋
電器サノ(又)サ

會御料理
魚町
早
金穂樓
石川幸次郎
電話一四六番

製粉商
山本平八
電話四六一番

●旅館料理

會御料理
魚町
早
甚
早川甚八
電話二十四番

米雜穀
肥料並ニ
精米業

下地町
福井和三郎旅館
電話二二〇番
長電話二二〇番
電器コシマ(又)コ

西八町
かたや
石井長左衛門
電話二九五番

關屋町百花園
豐橋ホテル

米穀肥料
内外植元
賣捌所

船
塩傳商會
小島傳作旅館
電話二二〇番
長電話二二〇番
電器コシマ(又)コ

關屋町七十九番地
京屋旅館
電話四四六番

西洋料理
上傳馬
布
堀川初藏
電話三〇番

御旅館
三陽名産
御納豆
小島製

札木町
小島屋
富田源四郎料理
電話二二二番
電器(コシマ)

組合事務所 關屋町
金田屋
電話二二二番

天ふら御膳
上傳馬
天一村越一六
電話五百六十四番

御旅館

松葉町一四一
富田旅館御旅館
富田 春次

大字花田三九二番戶
山田旅館
河合利市
電話五十五番

上傳馬
藤むら
藤田佐治平
電話六百五十二番
電器(フ)

御旅館

大字花田三八九番戶
岡田屋旅館
電話二四三番
岡田吉三郎

つくだに
鯛の力養
魚せんべ
魚濱町
高坂富太郎
電話四二六番

牛肉豚肉
卸問屋
中八町六十五番戶
西垣商店
山田國平
電話六百三十五番

旅館

花田八十五番地
大村屋旅館
大村友吉
電話六二二番

驛前
つばや
電話一四三番

札木
ますや
電話

御料理

上傳馬
渡邊松太郎
電話二〇番

札木町
葛屋旅館
中島文助
電話二二番

上傳馬百八番戶
小菊屋
小林德誠
電話三二四番

海水浴
旅館

御油驛
二葉支店
電話二〇番

旅館

和洋料理

和洋蠟燭
煉油香油
化粧品
卸問屋

魚町
片野金次
電話三六六番

座蒲團一式、由多加織、榮織、意匠縫通、リノリヤ
ムラセン、其内外敷物類、本場紋帳、厚司、御座
敷用高等御座、窓掛机掛、卓子掛、信支袋、國旗類
柳行李、花蓮上敷

本町
陸軍御用達
三谷屋商店
電話二一四番

洋貨品

本町五十二番戸
神田洋品店
神田徳四郎
電話三百〇九番

小間物
福澤健次郎
電話五百二十番

魚町
木村光次郎

洋服調進
被服雜貨
廢品古服

本町五一
横江鈴三
電話六三九番
電器(ヨコ)

洋物雜貨商
本町
佐々木銀次郎
電話一七三番
電器(ササキ)

花園町
廣中米十
電器(ヨ(又)ヨ)

小間物
玩具商

本町二十四番戸
安田屋
中村淺吉
電話四四九番

三府最新
流行まげ
卸問屋
荒井商店
西八町通り南側

帽子洋傘
旅行用袋
毛布製
リヤス製
洋附屬品
札木
鈴木商店
鈴木久次郎
電話百十六番

養蠶具
雜貨問屋

鍛冶町
三達商店
山崎建三郎

製靴商
靴商
足立隼太
電話一二六番

●呉服太物

呉服太物商

花園町
田中平六商店
特電話六六番
電器(イ)

大字本町
榊原商店
榊原國太郎

下地町
中西清作
電話三二〇番
電器(マルセ)
振替東京九〇八四番

呉服商

魚町
中村吳服店
電話百五十一番
振替大阪一二二一〇番

花園町
内田屋吳服店
白井音次郎
電話百十三番
電器(シライ)
振替一五三七五番

關屋
内藤商會材木部
藤齋一
電話四二五番
電器(タ(又)ナ)

呉服商

豊橋市
幸吳服店
電話二二二番
振替東京二二六〇番

●材木

關屋
市川屋商店
伊三郎
電話五五〇番
電器(マキ)

洋物商

魚町
小泉伊兵衛
電話四七六番

關屋
小野田商店
小野田彌三郎
電話五四四番
電器(又)ヲ

關屋
福井富作
電話四六五番

太物

本町
山田屋吳服店
植田茂平
電話三十七番
振替東京八〇二三番

大字關屋
白嘉商店
竹生新治郎
電話四百九十番
電器(又)キ

下地町
元木屋
小室製材所
小室徳治
電話五百六十番
電器(又)コ

○豊橋市附下地町 呉服太物、材木

材木商 船町
花井兵助
電話五三〇番

綿糸商 花園
田渡邊福七
電話三五四番
電器(フク)

古漁網 停車場大通
網商 鈴木半次郎
電話(カチハン)

●綿糸、養蠶具、荒物、魚網、疊表、陶器

内外麻苧 魚町
田中佐助
電話三三二番
電器(カチタ)

雨衣雨履 シード商會
其他防水 船町
加壁谷
シード商會

綿製造 鍛冶町
卸問屋 和泉屋商店
小今泉小市

煉瓦土管 下地町
船具商 高津孫七

●味噌溜、醬油、酒類、砂糖、石粉、サイダ

養蠶具 新錢四十二番戸
卸小賣商 尾崎屋佐七
電話(ヤマチ又)サセ

素麵 魚町
齋藤芳太郎
電話三六二番
電器(サイト)

味噌溜、醬油、酒類、砂糖、石粉、サイダ
製販賣所 船町
松坂町
今川伊三郎
電話二九二番
電器(イサ)

綿糸商 魚和町
荒物商 七渡邊金七
電話三五六番
電器(キン又)セ

各國美術 魚大黒屋
陶磁器商 下田小平
電話四三三番
電器(タイコ)

酒類問屋 下地町
米穀販賣 伊藤辨次

味噌溜 船伊賀屋
醬油釀造 服部平之助
電話三二二番

粉類醬油 西八町
鯉魚節商 大森俊治
電話一九二番
振替東京一四六四二番

月姫 關屋町
サイダ製造元 マルタ商會
電話五四九番

味噌溜 船町
醬油 服部彌八
電話八八番
振替大阪一二五八番

各國銘酒 西八町
特約專賣 新金子新藏
電話五三六番
電器(カチ)

砂糖、石粉、サイダ
藤福谷藤七商店
電話四四番
振替東京一五一五四番

清酒商 西新町
伊賀屋 服部源助
電話二五七番

味噌醬油 魚町
釀造砂糖 田中田新
電話二〇七番
電器(タシ)

千代田 船町
清酒釀造 近藤隆三郎
電話五三九番
電略(スヤ)

醬油 大字湊三十九番地
釀造 原田幸七
電話一一九番

酒類問屋 船町二十八番
運送業 中野商店
電話五二二番
電器(ナカノ又)キ

寶田會社 關屋
石油、石炭、油、卸問屋
二明商店
電話二〇二番
電略(二又)二

味噌溜 花園町
釀造 大山銀藏
電話五一〇番

味噌溜 大字新錢三十一番地
釀造業 太藤齋平
電話四四四番
振替一六四四番

和洋酒類商 東八町
島田商店
電話二六八番

味噌溜

西新町

白井權八

電話五一五番

薪炭

前田貞次郎

電話四百九十三番

製造卸

紺屋町
文生堂

岡本周作

醬油

花田町

廣岩醬油店

電話三五九番

薪炭商

小谷新助

電話一九五番

毫筆問屋

新錢町
眞盛堂

常横田常次郎

酒類卸業
キリン
麥酒特約
素麵販賣

大字魚町五十九
杉田屋

杉田八五郎

電話三二〇番

竹問屋

白井淺治郎

電話三九五番

毫筆製造

新川町
文華堂

高林秋數

薪炭、毛筆

毛筆製造
學校用具
式販賣店

伊川滿壽喜

電話三九五番

筆製造

新川町大手通東へ入
盛榮堂

村田次六

薪炭

下地町
中清商店

中西清七

電話四六三番

毛筆製造
文具
雜貨

兵藤眞生堂

電話三九五番

毫筆製造

松葉町小字南町
眞泉堂

村尾清次

毛筆製造卸

新川町
眞生堂

村田吉藏

電話四六三番

筆製造

西宿町八十三番地
豐洋堂

電話三九五番

三井物産株式會社石炭特約販賣
瀛車瀛船積海陸貨物運搬取扱

關屋町

五運送店

筆問屋

毛筆問屋
勉強之大王

多少ニ不拘御注文

アラソコトヲ奉懇願候

手問町芳名堂
杉浦芳松

電話(スキ)

石炭

關屋町

河合商店出張所

毫筆製造卸

狹間町
必誠堂

水野國治郎

電話(サ)

石炭運輸倉庫

關屋町四十七番地
新美商店石炭部
豐橋出張所
電話六〇九番

豐國石炭
一手販賣
海陸貨物
運送取扱

船町三丁目
山口石炭商店

電話四四七番

毛筆問屋、水引卸
木工製材部、器具機製系器械
織物器、小道具、其他木取販賣

新錢町
松井

電話(井)

石炭

關屋町

佐藤商店

通

關屋町

佐藤光太郎

筆製造卸

小田原町
豊原堂

白井圓平

電話(ニ)

石炭

港町

三菱合資會社賣炭代理店
合名東海石炭會社
豐橋出張所
電話三五八番

各種石炭

港町

吉良屋支店

電話一〇二番

各炭種 販賣

關屋町百十四番戸
杉田石炭商店
杉田眞一郎
電話一五七番
電器(ス)

三州下地町
大森回漕店
大林才吉
電話四六〇番

福江行汽船和船積荷取扱
岡崎行陸送貨物特約取扱
其他各港ニ發船送荷
船町橋詰
半山回漕店
電話七五三番

各炭種 販賣

大字關屋
杉八商店石炭部
杉田八五郎
電話五百三十七番
電器カ子八(又)八

東海道線豊橋驛前
角星運輸
業務執行社員本多小太郎
電話一四五番
電器カク(又)カ
振替東京二二六六番

東海道線豊橋驛前
運輸業
運送店
店主河合岩次郎
電話一〇八番
電器(〇八)

運送業

東三運輸店
店主夏目和七
電話七〇番
電器ト三(又)ト

停車場前
高橋出張店
主任内藤太郎吉
電話二二七番
電器(タカ)

代表社員熊谷貞雄
電話二八番
電器(ケ)

倉庫業

東三倉庫
電話二〇一番
電器ト三(又)ト

東海道線豊橋驛前
山七運輸支店
店主山田七平
電話五三番
電器ヤ(又)ヤ

東花田
丸五運送
電話二二二番
電器(〇五)

運送業

豊橋運送
電話二二七番
電器(〇トヨ)

東海道線豊橋驛前
豊橋取引店
電話三四一
電器(ツ又)ツ

東海道線豊橋驛前
丸萬運送
電話二七〇番
電器(〇ヤ)

倉庫業

三州倉庫
電話二七三番
取締役社長福谷元次

土地建物
西八町
豊橋土地建物
取締役三浦碧水、竹尾準、織田清、久野笹吉、監査役大口喜六、山本千松

魚町
豊江銀行
支店
主任川口定嗣
電話一二二番電器(フト)

石材、金銀工細
信託業 銀行

西八町
西尾銀行
豊橋支店
電話六三番

豊橋市
愛知銀行豊橋支店
電話二二六番
電話五五三番

各國庭石
石材問屋

城海津町
和田屋
三林 壽三郎
電器(ハヤ)

資本金五十萬圓 銀行一般業務
船町
大野銀行豊橋支店
電話二六九番

資本金十六萬圓 銀行一般業務
積立金一萬九千六百圓
西八町
三遠銀行
取締役頭取
電話二二六番

金銀美術
品製作業

札木五十番戸
本多光三郎

資本金五十萬圓、諸積立金十萬圓
拂込金二十五萬圓、銀行一般ノ業務
大字札木
田原銀行豊橋支店
支店長 佐藤 秀
電話(タ)

資本金一〇萬圓
積立金一萬九千六百圓
西八町
三遠銀行
電話二二六番

金銀
細工所

西八町一〇〇
かざりや
河邊助太郎

資本金二百萬圓 支店長 武内 實晴
諸積立金三十五萬圓 電話二四一
尾三農工銀行
豊橋支店

資本金一〇萬圓
積立金一萬九千六百圓
西八町
三遠銀行
電話二二六番

●愛知郡

●概説

本郡は東に三河の西加茂、碧海の兩郡を控へ南は知多及名古屋港西は海東北は東、西春日井二郡に接し而して名古屋市の北部を除くの外殆んど全部は本郡を以て圍繞せり、地勢は其高低一ならずと雖も概して平坦にして土地豊沃なり河流に天白川、山崎川、庄内川、新川等有りて灌漑に便なるを以て農産の業發達し殊に名古屋附近一帯は同市に供給す可く蔬菜栽培最も盛にして其他の産業又大に見る可き者あり就中愛知町近傍の織物、鳴海町の絞染等其名高く販路宏大にして日々盛況を呈せり又名古屋市東部の發達と共に千種、御器所附近の地價益々騰貴を來し村民皆其空前に驚きしが如く將來の盛況蓋し今日に於て豫想し得可からざるなり本郡はもと熱田町(今は名古屋市中區)を包容したりしを以て郡行政の機關總て從來のまゝ同町に存置せり

●愛知町

本郡の西部名古屋停車場の南なる明治橋を西に渡りて延々たる市街を同町となす人口一萬五千餘人を有し名古屋市西部の咽喉にして郡中第一の名邑たり市街は商家軒を並へ頗る殷盛にして殊に附近村落より名古屋に來往する者何れも此地を通過するを以て非常に難沓を極め車馬は街路を填塞し容易に交通の出來ざる實狀を呈し市況益々旺盛なるを以て産業著しく發達し就中織物等最も盛にして機業家多く其織物は重に絹綿交織、琉球絣を製織し何れも學理を應用して製品の改善に勉め販路の擴張を計る等熱心以て斯業の發展に資し今や大に其聲價を博し日を逐ふて益々盛況を極めり

●中村公園 名古屋停車場を去る約二十町本郡中村に有り豊臣秀吉、加藤清正誕生の遺跡にして古來偏境の地に過ぎざりしが維新後創建の豊國神社の境内を中心として公園を設置し遊園の地となせり園内には豊公邸趾の竹藪有り又其東に豊公の寺たる太閤山常泉寺の境内に豊公誕生の井有り又清正公の寺として妙行寺有り寺内に清正公の銅像あり去る名古屋共進會の際三百年祭紀念として建てたる者なり

●下之一色

郡の西端庄内川と新川の間に挟まり西は海東郡に隣りし海岸に近きを以て海産物の業盛にして就中貝類罐詰多く織物業又盛なるの地なり

●千種町

名古屋市の東部中央線千種停車場の東に有り飯田街道の要路に當り名古屋市東部の咽喉たり市街整然として大商軒を並へ頗る繁盛にして車馬絡繹織るが如く各種の産業發達し就中織物業頗る盛なり又此附近の地味肥沃なるを以て益裁に適し之れが栽培をなす者多く何れも廣濶なる樹園を有し盛に栽培せり之が輸出地は名古屋及東西各地に渡れり

●八事山 興正寺と稱し名古屋市の東方約一里尾州二代の藩主光友卿高野山に摸して創造したる者にして五重塔大日堂等觀る可き者多く境内閑靜にして幽邃花卉雜植頗る雅致に富み而して土地高燥名古屋港は脚下に有り又其北方に妙見山連り眺望絶佳にして春秋郊外散策の候一日の清遊に來る者多く千種より電車の便有り●覺王山日蓮寺 千種の東方約二十五町本郡東山の丘上に有り明治三十三年暹羅國皇帝より寄贈の大聖釋迦牟尼佛の遺形を安置せる殿堂にして四時賽者絶へざる靈場なり名古屋より電車の便あり

●御器所村

千種町の南方に有る村落にして本縣下に於て宮重、方領に次で漬物大根を以て其名聲を博しつゝ有る御器所大根は此地の産にして本大根漬の創業は百餘年を経過し現今澤庵漬同業組合を設け之が改良統一を圖り組合員中二三の氏は大規模に經營し年々百萬本以上の澤庵漬を造り各師團の御用を蒙り尙大坂神戸京都滿鮮地方に盛に輸出せり

●呼續町

郡の稍々中央に位し我國唯一の大道たる東海道に沿ひ人口一萬一千餘人に達せる郡の名邑にして商家は大道の兩側に軒を並へ車馬來往繁々頗る繁盛の地なり物産は澤庵、米穀、味噌、醤油等を重なる者とす此地より約二十丁にして笠寺村の笠寺觀音は尾張四觀音の一として其名高く境内廣濶にして三重塔有り藤原兼平の夫人が創立せし所なりとす

○愛知町、呼續町、鳴海町、下ノ一色町、千種町、御器所村 各種

●愛知町、呼續町、鳴海町、
下ノ一色町、千種町、御器所村
(愛知郡)

●各種
愛知町大字牧野 米榮號
●堀田慶太郎 電器ヤルホ(又)ホ
絹琉珠 絹綿交織 琉球類 其他類 製織類
愛知町日置中田 春日井工場
春日井きく 本店電話一五九番

●精米業
●堀田慶太郎 電器ヤルホ(又)ホ
●併製造販賣
愛知町日置 佐々併株式會社
●鳥仲買商 丹羽伊助 電話三六一五番

●米穀肥料商
●勝山彦次郎
●燒麩生麩 晒生麩 製麩
●一柳榮治郎 福宜町通牧野 麩榮商店
●米雜穀肥料
●犬飼留平 下ノ一色
●犬飼留平 下ノ一色 電器(イヌウ)

●米穀肥料商
●安藤精米所 愛知町日置出郷 電話一七七四番 電器(ア)

●製糖
●岩田寅次郎 愛知町日置 電話九四一番
●生鰻鮮魚 卸仲買商
●惣渡邊惣助 下ノ一色 電器ヤマソ(又)ソ

●蛤貝製造業
●新松波新九郎 下ノ一色港 電器(マツ)

●鰻問屋
●荒川利右衛門 下ノ一色 電器(アラ)

●晒貝製造 食料品 鑄詰製造
●荒川安太郎 下ノ一色村 電器(カチマル)

●薪炭問屋
●白木屋商店 下ノ一色村 電器(キ)

●盆栽商
●伊藤太左衛門 千種町太樹園 電器カチソ(又)ソ

●盆栽商
●大野善兵衛 千種町古井八幡東老樹園

●盆栽商
●高木善太郎 千種町元古井

●魚屋
●三盛社 下ノ一色港 電器〇三(又)三 振替東京二〇五二六番

○愛知町、呼續町、鳴海町、下ノ一色町、千種町、御器所村 各種

○愛知町、呼続町、鳴海町、下ノ一色町、千種町、御器所村 各種

<p>味噌溜 製造業 宗 千種町 水谷宗治郎 電話三一九四番</p>	<p>蒲團綿 中入綿 製造業 千種町字豊前 イ 森島製綿所 電零 (イ)</p>	<p>理化學用 醫藥用品 業用藥品 處方箋調 劑各調有 名賣藥 千種町 玉榮堂藥局 藥劑師 SK 菅 健二 電話三七〇三番 電零 (スカ)</p>	<p>米雜穀 精米業 千種町 米鈴商店 電話乙三一九四番</p>	<p>澤庵漬 製造生 野菜販賣 御器所村三番戸 伊藤豊次郎 振東京六七四五番 替</p>
<p>澤庵製造業 御器所村字石佛八十一番地 + 成田定右衛門</p>	<p>澤庵製造業 御器所村川名 澤庵問屋 イ 近藤錠次郎</p>	<p>澤庵製造業 御器所村字川名 漬物問屋 金 浅井金八</p>	<p>澤庵製造業 御器所村廣路 名古屋澤庵製造元 銀 鈴木銀四郎</p>	<p>白醬油 味噌溜天 製造元 呼続町 大 加藤大作 電話二四四五番 電零 (タイ)</p>
<p>米雜穀 肥料商 呼続町山崎 米新商店 マ 牧野新右衛門 電零 コメシ (又) シ</p>	<p>薄紅梅 白醬油 生稀天溜 釀造元 呼続町 江崎與右衛門 電話九百十番</p>	<p>實用新案 存續第三六 五九號 寺島式改良 土白製造 販賣元 村瀬權九郎 鳴海町字前之輪 特許農具製造工場 合資會社寺島支店</p>	<p>東海道大高驛二丁北 傳 山傳兄弟商會 醸造場 鳴海町字前之輪</p>	<p>米穀 肥料商 米屋 酒井喜代七 電話一〇一 電零 サカイ (又) サ</p>

●東春日井郡

概説 尾張の東北に位し東は美濃の可兒、土岐二郡と三河の西加茂郡に界し南は愛知郡、西は西春日井、丹羽の二郡北の一帯は丹羽郡に相接し地勢東北に山岳多く重疊し其他は概して平坦なり河流に矢田川玉野川有り交通は中央線郡の中央を横断し勝川、高藏寺の二驛有り又郡の東部瀬戸町より名古屋に通ずる瀬戸電氣鐵道有りて沿道各所に停車場有り又道路には縣道犬伏街道、多治見街道、瀬戸街道を有し交通の便至大なるを以て諸種の産業發達し就中瀬戸に於ける陶器最も盛なり又郡西部の一帯は土地頗る平坦にして地味豊沃あるを以て農産の業發達し小牧町附近は耕地整理を行ひ米産額の増收を計る等常に農事の改良に勉め且近來副業として養蠶の業を營む者多く地質又苗木の栽植に適せり物産は米穀、繭、陶器、酒、味噌、醬油、桑苗木等重なる者とす

瀬戸町 郡の東部に位し東南北の三方は山岳を以て圍繞せられ西邊の一面平坦なり戸數三千七百六十六戸人口一万六千七百五十五人を有し縣道飯田街道に屬し瀬戸電鐵は此地を起點とし中央線大曾根驛に連絡し交通便にして其繁盛なること郡第一となす此地は古來より有名なる陶器の製産地にして瀬戸物の名は之れより起りし者なり而して此地に於ける陶器の起源は極めて古く實に弘仁以前よりにして其後數百年を経て順徳天皇の御宇に當り此地に加藤四郎左衛門景正と云ふ者あり能く陶器を造り貞應二年道元和尙と共に宋(現今の支那)に渡り大に勉強し四年の後歸朝し夫れより京畿諸國の土質を檢査せし處總て其意に適せず再び瀬戸に歸り終に良土を探り當て此處に其業を開けり之れより子孫代々其業を繼ぎ後には世に名ある者も出するに至れり斯の如く此地は古より陶器の製造盛なりしを以て關東諸國若くは京阪地方にては一般の陶器を瀬戸物と稱するに至れり而して益々發展をみし現今非常の隆盛に赴き同業者八百戸販賣業者七十有餘名の多きに達し之れに要する薪炭石炭の一ヶ月消費額九十万圓以上百万圓に達し其生産額三百万圓以上に及び全國各地は

勿論磁器は遠く海外に迄輸出し殊に米國、清國は其額最も多し又縣立陶器學校及陶磁器同業組合在りて大
斯業の發達を謀れり元祖四郎左衛門の碑は字北新谷に在り又赤津、品野の兩村も同じく陶磁器の製造盛なり

●**守山町** 郡の南部矢田川の東岸に在り縣道瀬戸街道の要路に當り戸數千三百三十五戸人口七千七百七
十五人を有し瀬戸電鐵は發電所を此地に置き町の南方に走り交通便にして此地に歩兵第三十三聯隊の兵營在
りて市街稍々繁盛なり町の東部小幡原には實彈射擊場有り又中央線大曾根驛に西方僅に半里に過ぎざるを以
て將來益々發展を極むや必せり

●**小牧町** 郡の西端に位し縣道犬山街道の要路に當り瀬戸町に次げる郡内名邑にして戸數二千〇十九戸
人口一万〇七百九十四人を有し市街頗る殷振を極め附近貨物の集散地なるを以て車馬來往繼るが如く市況益
々活躍せり此地一帯土地頗る平坦地味肥沃にして農産の業發達し且つ兼業として養蠶を營む者多く又此地織
物業盛にして小牧織布會社の如きは一ヶ年製反數十四万四千反の多きに及び内地は勿論清國各地へ盛に輸出
せり物産は米穀、桑苗木、繭、菜種、大根種、織物等主なるものとす●金融機關、小牧銀行、丹葉銀行支店
●同町の西に聳ゆる小牧山は長湫の役徳川家康の大軍此地を本陣となし秀吉の軍に當りたる古戰場なり

●**瀬戸町附品野村**

(東春日井郡)

<p>●陶磁器、石炭 ●運送、金物 ●器械、吳服</p> <p>瀬戸町 千峰園</p> <p>伊藤四郎左衛門</p>	<p>内外向 陶磁器 製造業</p> <p>瀬戸町 千峰園</p> <p>伊藤四郎左衛門</p>	<p>瀬戸焼 玩具 製造販賣 各種</p> <p>瀬戸町</p> <p>金市原金治</p>	<p>陶磁器 卸賣商</p> <p>瀬戸町</p> <p>本業合資會社 電話(ヤマホン)</p>	<p>陶磁器 卸賣商</p> <p>瀬戸町</p> <p>加藤繁太郎</p>
<p>内外陶磁器製造販賣</p> <p>製陶場</p> <p>加藤光太郎本店 尾張國瀬戸町百十二番戸</p> <p>加藤光太郎支店 尾張國瀬戸町電器(ミツ)</p> <p>名古屋支店 名古屋市東區芳野町八電話三九番</p>	<p>販賣部</p> <p>加藤光太郎支店 尾張國瀬戸町電器(ミツ)</p> <p>全名古屋支店</p>	<p>諸外國 輸出品 陶磁器 製造業</p> <p>瀬戸町</p> <p>加藤五郎兵衛</p>	<p>磁器 製造業</p> <p>南瀬戸町南 陶玉園</p> <p>加藤五助</p>	<p>磁器歐米 貿易品及 内地向 製造業</p> <p>瀬戸町字郷 池紋事</p> <p>加藤紋右衛門</p>
<p>陶磁器 製造業</p> <p>瀬戸町 白雲堂</p> <p>加藤周兵衛</p>	<p>磁器各國 貿易品及 内地向各 種製造業</p> <p>瀬戸町南</p> <p>加藤春光</p>	<p>磁器製米 及内地向 製造業</p> <p>瀬戸町字郷 石華園</p> <p>川本利吉</p>	<p>磁器清國 輸出品及 内地向各 種製造業</p> <p>瀬戸町 松巖堂</p> <p>加藤正三郎</p>	<p>磁器清國 貿易品及 内地向各 種製造業</p> <p>瀬戸町 香雪園</p> <p>加藤國太郎</p>

○瀬戸町附品野村、赤津村

陶磁器、石炭、運送、金物、器械、吳服

○瀬戸町附品野村、赤津村

陶磁器、石炭、運送、金物、器械、呉服

四

磁器硬器
類植木鉢
花瓶并
支那向
製造窯元

北新夕谷
奇陶軒

川村楸吉

瀬戸焼教育
玩具各種製
造販賣
目下清國印
度輸出向各
種

瀬戸町

加藤嘉七郎
電器カ(又)カ子カ
振替東京七七九〇番

瀬戸焼
器具各種
發賣元

瀬戸町

力 長江貞二郎
電話番電器(〇カ)
振替東京八〇九九番

陶磁器
卸商

瀬戸町北

水野憲吾

陶器
製造業

品野村
永樂

加藤五郎八

陶磁器製造業

品野村
錦峯園

加藤三右衛門

陶器
卸商

瀬戸町

美 齋藤勝四郎
電話番電器(〇ミ)

硝子原料
石粉
製造販賣

赤津村

藤井源三郎
電話(フ)

陶磁器
卸商
各種
小丸
電種

瀬戸町三百卅一番戸

高橋光次郎
電器(〇カ)(又)タカ

陶磁器
卸問屋

瀬戸町

ウ 佐治支店
電話(マルウ)番

歐米清國
内地向
各種
陶磁器
製造販賣

瀬戸町八百十番戸

ア 愛磁合資會社
振替東京一八二二四番

耐火原料
各種粘土
新炭商

水野村

三 水野粘土會社
振替一七五七五番
電話(ミツ)

陶磁器原料耐火用原料硝子用石粉
陶磁器繪具類、坩堝煉瓦用原料
瀬戸町千七十一番戸
柴田要右衛門
電話番電器(シ)

陶器箱
製造業

瀬戸町

加藤五郎吉

運送業

瀬戸停車場前
中央線大會根驛前勝川通運聯合

大 共同
電話番電器(ヘイ)

● 酒、味噌、醬油
米穀、肥料、青物
乾物、海產物

瀬戸町六六九番地
大米屋支店

村瀬安彦

三井物產
株式會社
代理店
石炭販賣

瀬戸町

河合石炭商店
瀬戸出張所
電話番

運送業

瀬戸停車場前
内國通運株式會社

通 瀬戸取引店
電話番電器(〇ツ)

和洋酒類
味噌溜酢
砂糖
卸小賣商
鹽賣捌所

瀬戸町
品野屋

八 深見八五郎

石炭

瀬戸町

六 淺野六太郎
電話番電器(ヤマロク)

銅鐵商

瀬戸町

熊 竹内商店

味噌醬油
釀造販賣
酒類
陶磁器類

運送業

瀬戸町停車場前

丸 丸夕
運合資出張店
電話番電器(〇タ)

銅鐵
金物商

瀬戸町
須ヶ口屋

萬 牛田萬右衛門
電話番電器(〇マン)

米穀商

瀬戸町

万 加藤萬三郎

運送業

瀬戸停車場前

丸 丸共運送店
電話番電器(〇キヨ)

洋反物南
呉服太物

瀬戸町
美濃文

飛鳥井千之助
電話番

米穀商

瀬戸町
米實

倉 倉知實三郎

○瀬戸町附品野村赤津村

陶磁器、石炭、運送、金物、器械、呉服

五

○瀬戸町附品野村赤津村

味噌、醤油、米穀、肥料、青物、乾物、海産物

六

青物生魚
味罐詰生魚
瀬戸町
伊里墨九郎
電話
電器(イリ)

青物
海産物
砂糖漬物
瀬戸町
太田勝治
電話
電器(ヤマタ)

青物魚鳥
委託販賣
又ハ糶賣
瀬戸町
瀬戸市場
株式會社
電器(〇セ)

●材木旅館

製材業
瀬戸町
伊藤茂三郎旅館
樹茂

材木商
瀬戸町
清谷重太郎

瀬戸町
米屋本店
電器(コメヤ)

瀬戸町
磯部甚三郎銀行業
株式會社
事務取締役 加藤奎左衛門

●守山町、小牧町

(東春日井郡)

●各種

海産物
乾物
食料
漬物
瀬戸町
今吉鍵次郎
電話
電器(ヤマカ)

瀬戸町
大島顯一
電器(オシマ)又(アキ)

酒名
國の花
國の酒
造業
守山町
水野甚右衛門
電器(ミズ)又(サン)

内外石油
諸油米穀
肥料商
守山町
瀬尾惣七
電器(ナカソ)又(ソ)

肥料米穀
紫雲英實
小牧町
兵鈴木兵藏
電話一八番
電器(ススキ)又(ス)

米穀
現物買仲
守山町
大島金兵衛
電器(コメキン)

藥種賣藥
處方調劑
守山町
瀧本藥房
電話(〇タ)
振替東京二三五四番

海産物
砂糖
詰物
小牧町
石黒彦三郎
電話五番
電器(ヒコ)又(ヒ)

肥料商
米穀
守山町
岡島兼三郎
電器(コメクメ)又(クメ)

大根種
紫雲英種
米雜穀
小牧町
中村正太郎
電話(〇タ)
振替東京一五四二番

桑葉苗
小牧町
舟橋文次郎
電器(〇ブン)

米穀現物
仲買肥料
製業
守山町
佐藤佐兵衛
電話(ヤマサ)

内外石油
種油製造
日本肥料
東春北部
一手販賣
小牧町
後藤謙三郎
電話三〇番
電器(キヌ)又(キ)

繭糸
小牧町
江崎榮七
電話三三番
電器(〇エ)又(エ)

米穀
肥料商
諸油
守山町
水谷定次郎
電器(サマ)又(サ)

内外
肥料
小牧町
蛭原信次郎
電話二五番
電器(ハク)又(ノ)

繭糸
屑物
小牧町
酒井覺次郎
電話十二番
電器(ヤマカ)又(カ)

○守山町、小牧町 各種

七

屑物商 小牧町 橋本屋
桑問屋 小牧町 木全林助
電零(カ子ヨ)

滿州向 綿布輸出 資本金 三万圓
小牧町 小牧織布公司
電話十三番 電零(コマ)

萬履物類 小牧町
寫真攝影 舟橋榊兵衛
綿屋

酒類醸造業 小牧町 小原屋商店
醸造業 小牧町 穂積次郎
電話一四番 電零(トヨ)

藥種賣藥 雜貨商
小牧町 鎌藥菊屋
梅村幾太郎 電話二十一番

履物疊表 雜貨 養蠶道具
小牧町 井佐竹屋商店
電零(マハサ)

酒類醸造業 小牧町 吉野屋商店
會社 振替東京二〇五四一
電話(〇三)

國定教科書 取次 書籍雜誌 販賣學校用品商
小牧町 紙本商店
山本愛治郎 電話九番 振替東京一四九九番

小牧町 株式 小牧銀行
設立 明治二十九年五月
資本 五十萬圓
諸積 二十七萬五千圓
頭取 藤田金兵衛 副頭取 柴田要助
取締役 藤田高治 藤田小次郎 藤田吉
監査役 杉浦甲子之助 林熱治郎 長谷川東一
支店 勝川、瀬戸出張所 春日井、羽黒

清酢及 味噌醬油 釀造販賣 兼官製鹽 元賣捌
小牧町 井桁屋
森山千彌 電話八番 電零(カクマン)

高等洋服 井二附屬品 仕入トロンビ 破布類 メリヤス 雜貨販賣
小牧町 伊藤哲

小牧町 株式 丹羽銀行小牧支店
會社 振替東京一四九九番

吳服 小牧町 合名 衣りやま 吳服店
太物商 小牧町 合名 綿糸商 雜貨商
小牧町 三 落合與七
梶田屋

小牧町 合名 綿糸商 雜貨商
小牧町 三 落合與七
梶田屋

小牧町 株式 丹羽銀行小牧支店
會社 振替東京一四九九番

西春日井郡

概説

本郡は尾張の中央に位し東より稍北へ東春日井郡に接し北は、羽西は山島、海東二郡に界し南は愛知郡及名古屋市の隣りせり往古は春部、或は春日部と書し其に(カスカ)と稱せしが其後隣郡山田郡を廢し當郡と愛知郡に分屬せり其れより後中世に至り春日井郡と稱せり明治十三年東西二郡に分割し其西は即ち本郡なり其當時は八十七ヶ町村なりしが二十二年町村制實行に際し多くの町村合併となり現今十八ヶ町村あり地勢往古は山林の稱ありしも漸次開墾し今は唯鍋屋、上野、の小山有るの外概ね平夷肥沃し耕地開け河川に矢田川、庄内川、新川有りて渠水縱横に疏通し灌漑頗る便なり殊に此地は蔬菜栽培に適し其産額著しく大根の如きは二、三、五、四、三〇〇貫の多きに及び有名なる宮重大根は此地の産にして尾張名物の一なり其外産業又豊富にして織物生糸、繭、酒、味噌、醬油等頗る盛なり

枇杷嶋町

本郡の西部名古屋市の西北方に位し岐阜街道の要路に當り名古屋市に入る咽喉を扼し庄内川を挟み枇杷嶋橋を界して其西なるを西枇杷嶋町東を枇杷嶋町となす、西枇杷嶋は戸數千二百一十戸人口五千六百三十三人枇杷嶋は戸數五百五十五戸人口三千二百二十九人を有し共に頗る繁盛の地にして商家櫛比し有名なる青物市場あり其他商工業又盛にして車馬絡繹織るが如く其雜沓名狀す可からず又郡行政の機關備り東海道線の停車場は町の北部に有り名古屋電鐵の終點亦枇杷嶋橋畔に有り共に交通の便に供し乗降の客は頗る多く市況日に逐ふて益々旺盛なり

青物市場 此地古來より有名なる青物市場有りて枇杷嶋橋に相接近する所に三十餘軒の間屋軒を並べ青物の委託販賣をなす該市場は慶應十六年の創業にして始め徳川家康上洛の途次下小田井村を通過せられ茫莫たる西方尾州一帯の沃野を望み其夥大なる産物は名古屋に輸入せらるべく而て下小田井村は其要路に衝るを以て將來必ず繁昌すべき土地なりと察し土地の富豪に命し青物市場を創業せしめたり之れ實に枇杷嶋市場の濫

鶴なりとす今や市場は世人の知る如く全國唯一の青物市場として東京神田の市場と相双ひ青物の集散夥しく名古屋市に供給する單純なる市場に有らずして實に全國の青物市場たり故に他縣下の市場とは全然其性質を異にして其規模の大なるを荷扱額の著しき差異あるとは同一の論に有らず、既に未明より荷主買人争ひ競ひ來集する者日々平均三千人を下らず且蔬菜果實を滿載せし車輛は街路を横塞し容易に交通の出來ざる實情を呈せり而て當市場に取扱ふ所の委託買年額莫大にして最近の調査に依るに二百二十萬圓余に及び内縣内に供給する額百六十萬圓余にして他地方に輸出する額六十五萬圓なりとす以て如何に市場の大なるや知るへし

●新川町 東は新川を界として西枇杷島町と相對し西は清洲に隣りし戸數千〇六十戸人口五千三百〇二人を有し西枇杷島町に次げる郡内第二の都會にして岐阜街道市内を貫通し商家軒を並へ頗る殷賑を極め且つ枇杷島市場を去ること遠からざるを以て車馬來往繁く頗る雜沓し將來益々發展盛況を極むの地なり

●清洲町 岐阜街道に當り町の東部に五條川有りて新川町と界し人口四千百〇一人に達し稍々繁盛の地なり附近一帯尾張の平野なるを以て地味肥沃し農産に適するの地なるを以て此地に縣立農事試驗場有りて農事の改良發達を計れり此附近より有名なる宮重大根を産し年産額五十萬圓以上に達し大根中此右に出する者無く尙種子の産額四百萬石以上に及ぶと言ふ●清洲城址は五條川の邊に昔を忍ぶ天守臺あり應永年間斯波義重の築きし所なりしが後織田信長居城たりし以來戰國武將交々此地に依りて險を要せし有名なる古城址なり

●六郷村 郡の東部瀬戸街道の要路に當り名古屋の東北方に位し市街に連接せる地にして中央線大曾根停車場有り又瀬戸電鐵の停留場有りて名古屋の咽喉を扼し繁盛の地なり此地矢田川畔に臨濟宗の巨刹として有名なる長母寺有り來り賽する者多く河流の風景又賞す可き地なり

●清水町 名古屋の北方市街に連接せる地にして通稱清水坂と言ひ縣道犬山街道の要路にして商家櫛比し殷盛にして其北方杉村に隣りし將來益々發展有望の地と云ふべし

●枇杷嶋町

(西春日井郡)

<p>●金物、材木 綿、吳服、砂糖</p> <p>西枇杷島町 知多嘉</p>	<p>銅鐵金物 卸商 並ニ小賣</p> <p>西枇杷島町 知多嘉</p>	<p>材木商 谷武支店</p> <p>西枇杷島町 吉田吉三郎</p>	<p>製綿商 熊利商店</p> <p>西枇杷島町 電話三〇四七番 電器(タマリ)</p>
<p>糸屑古晒 襪 諸屑物</p> <p>西枇杷島町 山田菊次郎</p>	<p>吳服太物 太物商</p> <p>西枇杷島町 寺島屋</p>	<p>吳服太物 絲類洋物</p> <p>西枇杷島町 吉絲吳服店</p>	<p>砂糖商 彦横井彦八</p> <p>西枇杷島町 和泉屋</p>
<p>●青物、果實</p> <p>西枇杷島町 問幸</p>	<p>果實 蔬菜 問委蔬果 屋托菜實</p> <p>西枇杷島町 問幸</p>	<p>主なるも の蓮根 大根類</p> <p>西枇杷島町 問清</p>	<p>青物 漬物商 刃伊藤万吉</p> <p>西枇杷島町 電話(カチマ)</p>

○枇杷島町 金物、材木、綿、吳服、砂糖、青物、果實

○枇杷島町 青物、果實

青物果實 枇杷島青物市場
問屋金兵衛
余 林 由三郎
電話二三三七番
電器トイキ(又)キ

青物果實 西枇杷島町
問屋全左衛門
毛 竹中鉄太郎
電話三七九四番
電路トモク(又)モ

青物果實 西枇杷島市場
問屋
ヨ 問
若山 與吉
電器(ヨ)ヨ

青物果實 枇杷島市場
問屋
令 長谷川 傳藏
商號 ヤロク

青物果實 西枇杷島町
問屋
市 野口 商店
電話ノクチ(又)ノ
振替東京五四七七番

青物果實 枇杷島町市場
問屋
久 川合 金治郎
電話二六二〇番
電器〇キウ(又)一〇

青物果實 西枇杷島町
問屋
六 服部 六右衛門
電話(ト六)

青物果實 西枇杷島町
問屋
小 屋 傳七
電話二二七九番
電器トレン(又)トラ

青物果實 枇杷島市場
問屋
吉 田 孫助
電器(マゴ)

青物果實 西枇杷島市場
問屋
一 堀部 市左衛門
電器ホリ(又)トイ一

青物果實 西枇杷島町
問屋
小 川 庄兵衛
電器シヨ(又)ムメ

青物果實 枇杷島市場
問屋
平 横井 彌七
電器カチヤ(又)ヤ

果實蔬菜 西枇杷島町
問屋
友 松 商店
友松佐傳治
電器(〇)サ

青物果實 西枇杷島町
問屋
〇 尾張 産物
電話(〇)一

青物果實 西枇杷島市場
問屋
一 横山 慶次郎
電器(トイケ)

種苗青乾果實問屋 枇杷島市場
キ 農園 横山 喜助
振替東京八七四四番

青物果實 西枇杷島町
問屋
高 木 一郎
電器(トイ一)

青物果實 西枇杷島市場
問屋
翁 松浦 菊次郎
電器(マツウラ)

青物果實 西枇杷島市場
問屋
七 淺野 善助
電話二〇六二番
振替大坂三九七四番
振替東京一六一四二番

青物果實 西枇杷島市場
問屋
吉 井 與助

青物果實 西枇杷島町
問屋
山 田 久左衛門
電器ヤマタ(又)ヤマ

青物果實 枇杷島市場
問屋
工 佐藤 九右衛門
電話九(又)トイク
振替東京三五八二番

青物果實 西枇杷島市場
問屋
永 瀬 彌三郎
電器ヤマヤ(又)ヤ

蔬菜果實 西枇杷島
問屋
允 山田 久左衛門
電器ヤマタ(又)ヤマ

青物果實 西枇杷島町
問屋
柴 田 佐十郎
問作

青物果實 西枇杷島市場
問屋
中 村 鎌吉
電話二一九七番
電器ヤマシ(又)キク

青物果實 西枇杷島町
問屋
寺 澤 信次郎
問信

青物果實 西枇杷島町
問屋
丁 杉山 長左衛門
問長

青物果實 西枇杷島市場
問屋
蓮 菜 根
西枇杷島町四百十七番戸
問茂

青物果實 西枇杷島町
問屋
寺 澤 茂右衛門
電器(トイモ)

味淋、米穀、味噌、溜、疊表

○枇杷島町 青物、果實

○枇杷島町 味淋、米穀、味噌溜、疊表、蜂、銀行運送

清酒味淋 西枇杷島町
 燒酎釀造 元善山下商店

米穀販賣 西枇杷島町
 精米業 三松野八三郎

味噌溜 西枇杷島町
 製造業 △兒島豊三郎

養蠶具 西枇杷島町
 間屋並ニ 治稻葉信之

疊表 西枇杷島町
 履物商 利小澤利右衛門

疊表及 西枇杷島町
 附屬品 三加藤仁兵衛

油肥料 西枇杷島町
 蘭草商 吉竹内萬助

日本種壹巢ニ付 西枇杷島町
 蜂王壹尾ニ付 木全嘉七

銀行運送

鐵道積 枇杷島驛前
 丸東運送店

積立金 六萬七千九百五十圓
 全取副頭 川島松太郎
 全取副頭 天野三郎
 全取副頭 水谷善七
 全取副頭 西枇杷島町大字下小田井
 全取副頭 全清水出張店
 全取副頭 全清水出張店
 全取副頭 全清水出張店
 全取副頭 全清水出張店

汽車積荷物取扱内國通運株式會社
 鐵道院小貨物速達荷物取扱
 枇杷島驛前 奧田運送店

貨物運送倉庫業
 枇杷島驛前 橫井重右衛門

鐵道運送業
 枇杷島驛前 小島運送店

●新川町、清洲町 (西春日井郡)

●各種

米穀精米 新川町
 販賣業 水野庄次

新川町西堀江石黒養蜂園
 中島郡大里村中ノ庄 振替大阪一四六四番
 石黒養蜂園支店

雜穀肥料 新川町
 新炭石炭 乙十二番戶
 三上市次郎 商店

內外農産 新川町
 種苗問屋 平野和兵衛

尾産 新川町
 木綿商 岩井源七

白木綿 新川町
 足袋底 天野俊造

小麥粉糯米製造業 清洲町
 尾張製粉合資會社

種油種粕 清洲町
 小麥粉 河村新兵衛

米穀商 清洲町
 素麵商 水野善之助

雜穀鳥餌 清洲町
 屑物肥料 平松久七

雞卵 清洲町
 問屋 中次郎

○新川町 各種

七

●六郷村、清水町、金城村

(西春日井郡)

●各種

精米業
雜穀商

五 水野五兵衛
六郷村大曾根 米五
電話(コノ五) 電略(コノ五)

運輸業

中央線大曾根驛前
共榮運送店
電話四一三番 電略(〇キヨ)

精米業
米穀商

善 井伊吉次郎
六郷村大曾根 米吉
電話二〇二番

精米平麥
製造業

米 水野榮三郎
六郷村大字矢田 米榮
電話四千〇八番 電略(コメ)

運輸事業

中央線大曾根驛前
盛立運送店荷扱所
電略(セイ)

雜穀鷄卵商

引 梅村兵左衛門
六郷村大字小田 梅兵
電略(カチウ)

運送業

中央線大曾根驛前
中村運送支店
電略(〇ツ)

米穀業

米 水野平三郎
六郷村大字矢田三三 米平
電話四〇一八番

鐵道貨物
運送業

中央線大曾根驛前
美 齋藤運送店
電話四一三五番 電略(〇ミ)

陸軍用途
及請負業

恕 加藤忠四郎
本宅六郷村大字山田
支店名古屋市長塚町二丁目
全城內清水町內支店
電話二五三番

海製業

△ 河合市左衛門
六郷村大字山田
電話(カワイ)

菜種油製造
豆柏粉末
製油製造

吉田伊藏
六郷村大字矢田 吉田水車
電略(ヨシイ)

材木商
建築土木
請負業

水野房吉
大曾根町 大房
電話(又)ミヌ 電略(又)ミヌ

味噌溜
製造業

六郷村大曾根 鍋源
大 堀田源兵衛
電話一五八三番

海產物

山 塚本鯉三郎
六郷村字大曾根

魚生乾
魚類海産物
其他類

玉軍商店
大曾根 水野鋼治郎

肥料
麵粉

杉村大字杉 會社高木製油場
電話一四四七番 電略ハシ(又)ハ

甘藷竹皮
芋切炭
柿澁果物
大根切干

中村鶴
大曾根 山甚
電話三九七四番

海產物
委託問屋

玉鍵本店
大曾根町 森 鍵次郎
電略タマカキ(又)タ

芋果物
問屋

清水町 氷鐵
竹内鐵二郎
電略(ヤマラ)

蠶糸製造

近藤製糸所
六郷村矢田 近藤友右衛門
電話千六百四十二番 電略(コント)

味噌溜
卸商

父 飯田政吉
六郷村大字山田 大坂屋(又)大久

青果
漬物

清水町 水安
今 天野善一郎
電話一八五三番 電略(ミズヤ)

布海苔類
製其他
左官諸色
一式卸商

水野音三郎
六郷村大字山田 八百六十番地
振替東京一四五四四番 電略(ミ)

味噌溜
新外石炭
卸糖類商

三橋本與七
六郷村大字大曾根 大坂屋

木綿外
製織

金城村上名古屋字梅林
ト 豊田織布工場
電話一八三番 電略(ト)トヨ

○六郷村、清水町、金城村 各種