74
327

愛知縣林業報告

第拾參號

始

74-327

愛知縣林業報告　第拾參號

凡例

一本報告ハ前號ヲ次キテ大正三年度中ノ本縣森林業ニ關スル記事ヲ集錄セリ

一沿革欄ニ南設樂郡千郷村林誌ヲ附錄ニ引續キ溫故知新及愛知縣植物志料ヲ登載セリ

大正 1.19 内交

大正五年一月

愛知縣林業報告　第拾參號

目次

第一章　公有林ノ整理……一頁

公有林ノ整理經過—大正三年度末現在縣下町村有林設定面積表—同比較表—大正三年度公有林野造林及防火線造設補助成績表—同決算表—同實行圖—同明細表

第二章　沿革……九頁

厩峰山系一帶ノ林野史蹟　南設樂郡千郷村林誌(一)

第三章　造林ト砂防工……二一頁

大正三年度砂防工事竣功調査表

砂防設備施行區域河床降下年表

縣有林野整理事業ノ成蹟—縣有林野面積總括表—縣有林野林役權解除成績表—縣有林野造林簡所調表—砂防地整理費收支年度別調表—砂防地整理費支出調表

砂防地ノ管理維持

砂防設備手入年度別調表

東京帝國大學農科大學砂防工事演習地設定

砂防堰堤ト灌漑

荒廢地復旧地盤保護工事

大正三年度地盤保護工事成蹟—荒廢地復旧地盤保護工事既成狀況

林野經濟調査

第四章　縣有林……七九頁

事業概要—縣有造林地圖
縣有林內氣象觀測—同圖表
縣有樟樹造林事業概要

第五章　諸調査……八八頁
保安林種類別表
保安林編入解除箇所面積表
保安林編入解除箇所明細表
公有社寺有私有林植栽明細表
公有社寺有私有林伐採明細表
公有社寺有私有林被害調査表
大正三年中鑛業試堀許可表
大正三年中鑛業採堀許可表
大正三年森林開墾許可反別調査表
大正三年砂防指定地開墾許可反別調査表
林產物雜類調査表
木炭產額調査表
漆液產額調査表
樹苗圃箇所坪數調査表

第六章　雜報……一二二頁
縣下名木古木調査
三十町歩以上ノ社寺有林
荒廢地ト地質(東春日井郡、丹羽郡)

林業講話講習會ノ開催
保安林標柱建設
木製品競技會ノ開催
愛知縣山林會ノ活動

第七章　法規……一七一頁
縣令第五十二號(公有林野造林補助規程中改正)
訓令第四十號(堤塘道路及並木數ニ於ケル竹木ノ植栽及伐採)
告示第三百三十二號(砂防設備箇所)
縣令第一號(案道取締規則)
縣令第三十六號(荒廢地復舊費補助規程)

附錄……二四三頁
溫故知新
愛知縣植物志料

愛知縣林業報告

第拾參號

第一章　公有林ノ整理

本縣公有林野整理統一ノ奬勵及其實蹟ニ就キテハ本報告ノ卷頭ニ於テ毎號掲載スル所ナルガ大正三年度中ニ於ケル整理協議ハ前年ノ後ヲ踵ギ進渉セシメ之ガ調査ノ必要上左ノ數ケ所ニ對シ測量ヲ行ヘリ

郡	町村	測量面積	新植造林期間	樹種	所有別	備考
三河國	額田郡	四三三八〇八	五年	アカシア、クロマツ、ヒノキ	村有林	大正四年三月第一回新植
仝	河合村	二七三三三五	未定	未定	部落有林	
仝	寶飯郡	三七五四二四	三	クロマツ	村有林	
仝	國府村	三三三六〇一	三	アカシア	仝	
仝	西加茂郡	一九三三九一八	未定	クロマツ	未定	町有林
仝	保見村	二〇八四二七	仝	アカシア	仝	學區有林
仝	藤岡村					
仝	北設樂郡					
仝	田口村					
仝	南設樂郡					
仝	作手村					
合計		五四三三四一三				

尙從來公有林整理ノ結果町村有林ヲ設定シ造林事業ヲ施行シツヽアルモノヲ左ニ掲記シ整理經過ノ參照トス

縣下市町村有林設定面積表

（大正三年度末現在）

郡市町村	全面積	造林着手年度	備考
名古屋市	三三六五一五	明治三十七年度	
計	三三六五一五		
愛知郡長久手村	二二三〇五一〇	明治四十年度	
計	二二三〇五一〇		
知多郡常滑町	一〇一六二一五	明治三十七年度	
仝 師崎町	二二〇七〇六	大正元年度	
計	二二三六九二		
幡豆郡佐久嶋村	三九五五一九	明治三十四年度	
仝 西尾町	二二一五〇五	大正元年度	
計	五一七一〇四		

額田郡宮崎村	五〇六二〇二六	明治三十七年度	
仝 男川村	五三三六〇八	明治四十三年度	
仝 豊富村	二二三三六二六	大正元年度	
仝 本宿村	三三六六〇二	明治三十九年度	
仝 形埜村	四九三五一八	明治四十一年度	
仝 幸田村	九九三二八	大正元年度	
仝 下山村	一三五〇〇七	大正元年度	
仝 藤川村	四九八一六	大正三年度	
仝 河合村	四三三八〇八	大正三年度	
計	九四〇九九〇八		
西加茂郡藤岡村	七二〇四一六	明治四十三年度	
仝 猿投村	四八四五〇九	明治三十七年度	
仝 石野村	二二六二一六	明治四十三年度	
仝 保見村	五〇四四一三	明治四十三年度	
仝 高橋村	八五三四一六	明治三十六年度	

計		二七七九一〇		
東加茂郡	旭村	七五五二二三	明治四十一年度	
仝	賀茂村	八二六三一四	明治四十四年度	
仝	盛岡村	一〇四〇一〇八	明治四十一年度	
仝	下山村	一六七二五〇九	明治三十九年度	
仝	阿摺村	三三三五四一九	明治四十三年度	
仝	足助町	一四三九二九	明治三十八年度	
計		四七七三七〇一		
北設樂郡	上津具村	二六六五〇六	明治三十六年度	學林
仝	段嶺村	一四三六三〇四	明治三十七年度	
仝	本郷村	五三九〇八	明治三十七年度	學林
仝	下津具村	六六二三三三	明治三十七年度	學林
仝	園村	二一七四〇四	明治三十九年度	
仝	御殿村	三四一三〇〇	明治三十八年度	
仝	三輪村	一〇七一一六	明治三十八年度	

仝	振草村	二一〇八一九	明治三十九年度	
仝	上津具組合村 下津具	三三六八八〇五	明治四十年度	
計		六六九八四六二五		
南設樂郡	新城町	八八五二一〇	明治三十六年度	
仝	千郷村	四六八四二一六	明治四十一年度	
計		五五九六九四二六		
寶飯郡	三谷町	六五五一一三	明治三十七年度	
仝	長澤村	一三五七〇六	明治四十年度	
仝	蒲郡町	一五一一八一八	明治四十一年度	學林
仝	西浦村	六〇三九一八	大正元年度	
仝	萩村	四三八三六七	明治三十八年度	
計		八五一一三二		
渥美郡	赤羽根村	六〇四二四〇五	明治四十四年度	
仝	野田村	八五六二一四	明治四十三年度	
仝	泉村	一九五四二九	大正元年度	

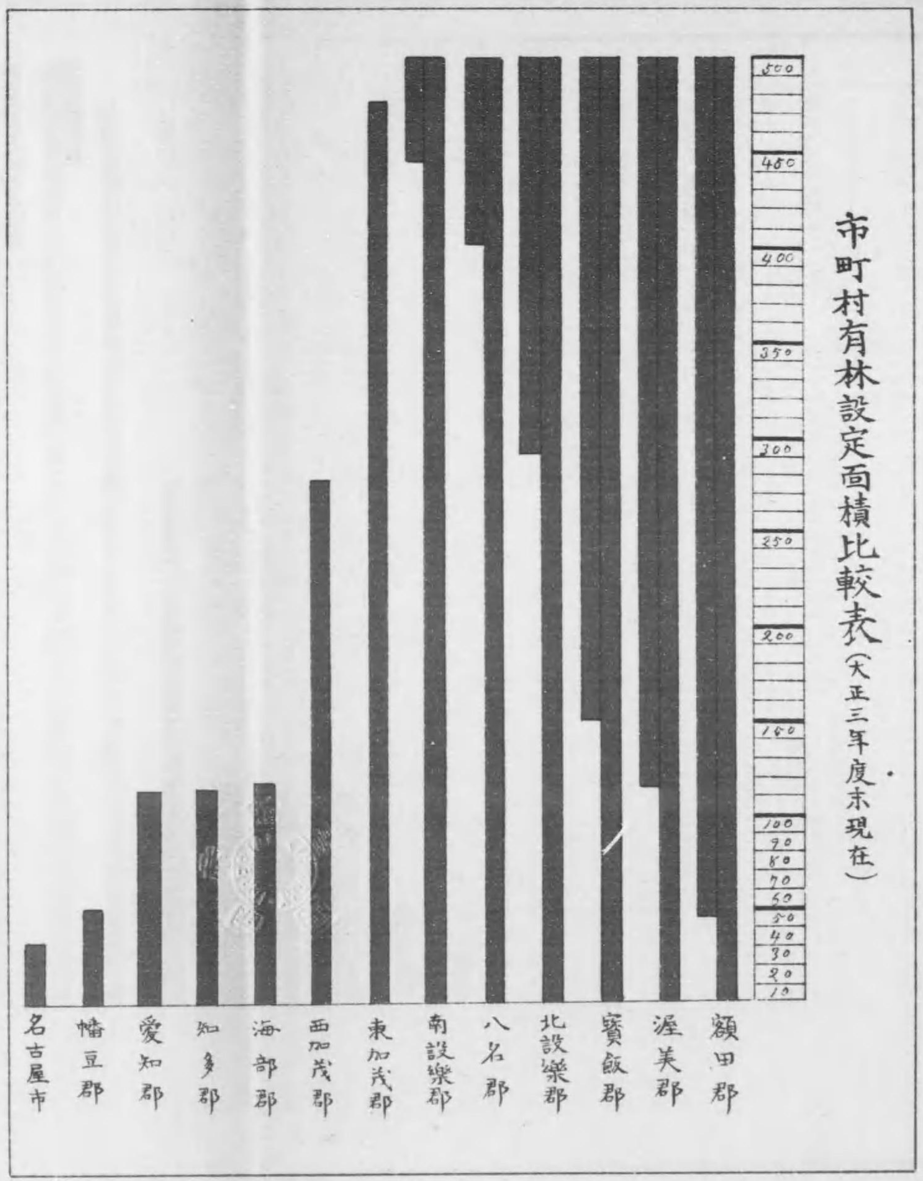

計		八六五、二九一八									
八名郡山吉田村		五〇〇、一一〇六	大正元年度								
仝 大野町		八八、八八〇七	大正二年度								
計		五八九、〇〇一三									
海部郡彌富町		五六、三三〇五	大正元年度								
仝 市江村		五九、三三〇三	大正元年度								
計		一一五、七一〇七									
合計		五、七〇三、九七〇九									

次ニ大正三年度ニ於テ公有林野ノ造林及防火線ノ設定ニ對シ規程ニヨリ補助金ヲ交付セル金額面積樹種等ヲ左ニ數表ヲ以テ掲載ス

大正三年度公有林野造林及防火線造設補助成績表

大字其ノ他部落	事業種別	施業面積	施業經費	補助金額				備考
				國庫交付奬勵金	府縣費增額	現金	苗木代換算	計	
天然	町		円						

| 造林 | | |

大正三年度公有林野造林及防火線造設補助金決算表

| 樹種及施業種別面積 | | |

補助金総額	内訳 国庫交付	本年度交付額	内訳 繰出金	前年度繰越額	計	歳入歳出予算額	歳入歳出決算額	摘要
七千二百四十円〇〇〇銭		七千二百四十円〇〇〇銭						不足
三千五百〇〇〇円		三千五百〇〇〇円	一千五〇〇〇		三千五百〇〇〇			〇〇〇〇〇〇〇〇
三千七百九十〇〇〇円		三千七百九十〇〇〇円						〇〇〇〇〇〇〇〇

大正三年度整理造林明細表

郡	町村	大字	字	全面積	施業面積	新補	植付本数	スギ	ヒノキ	クロマツ	アカシヤ	其他	計	苗本代	肥料代	人夫賃	計	補助金	備考
三河額田	豊岡	細美	一ノ俣	二百五十五町	一百一十四町	新	一百一十四万		一百一〇〇	五十一百二			一〇六〇五	一百一十四		一百一十一〇〇	一百一十五〇〇	一百一十一〇〇	豊岡村有林
仝	仝	仝	仝	仝		補	七百五十五		六六五	一十六〇			六六五	一百六〇		一百一〇〇	一百一十一〇		仝
仝	仝	仝	仝	仝		防火線	一六〇〇									一百一〇〇	一百一〇〇	一百六〇〇	仝
仝	西加茂	挙母	挙母	挙母	四八町〇〇	新	一百〇〇〇		一百〇〇〇	一百〇〇〇			一百〇〇〇	一〇百〇〇		一百〇〇〇	一百一〇〇〇	一百一〇〇〇	挙母村有林
仝	仝	仝	仝	仝		補	一百〇〇〇	一一六〇	一〇〇	六四			一一六〇	六一〇〇		七〇〇	一百一〇〇		仝
仝	東加茂	阿摺	摺摺	摺摺	四百六十五	新	一百一六六	一〇一〇〇	一百一六六				一百一六六	一〇一六六		一百〇〇〇	一百一六〇〇	一百一〇〇〇	阿摺村有林
仝	仝	仝	仝	仝		補	一六一〇〇	一百一〇〇	一百一〇〇				六六〇〇	一百六〇〇		一一〇〇	一百一〇〇		仝
仝	仝	仝	仝	仝	一百一十四町〇〇	新	一六〇〇〇	一一六〇〇	一六〇〇〇				一百〇〇〇	一百〇〇〇		一百一〇〇〇	一百一〇〇〇	一一〇〇〇	鞍岡村有林
仝	仝	仝	仝	仝		補	一〇〇〇〇	一百〇〇〇	一百〇〇〇				六六〇〇〇	六六〇〇〇		一一〇〇〇	一百一〇〇〇		仝
仝	仝	仝	仝	仝	一百一十一町	新	一百一一〇	一百一〇〇	一百一〇〇				一六六〇	一〇〇六		一百一〇〇	一百一〇〇	一百一〇〇	真弓村有林
仝	仝	仝	仝	仝		補	一百一〇〇	一百〇〇〇					一百〇〇〇	一百〇〇〇		一一〇〇〇	一百〇〇〇		仝
仝	南設楽	千郷	雪夜	雪夜	一百六十五町	新	一六一〇六	一百一六六	一百一六六				一百六六六	一百六六六		一百六〇〇	一百一一〇〇	一百一〇〇〇	千郷村有林
仝	仝	仝	仝	仝		補	一百六〇〇	六百	六百六六	一一六六			六六六	一百六一		一一〇〇	一百一一〇		仝
仝	仝	仝	仝	仝		防火線	一百〇〇									一百六〇〇	一百六〇〇	一百〇〇〇	仝
仝	寶飯	三谷	原	山	一百一十六町〇〇	新	一百一六六	一六〇〇	一六〇〇	一百〇〇〇	六一〇〇		一百一〇〇	一百一六〇		一六六〇〇	一百一六〇	一六〇〇〇	三谷村有林
仝	仝	仝		仝		補	一六一〇〇	一一六	六六六				六六六	一六六		一百〇〇	一百六一		仝
仝	渥美	赤羽根	赤羽根	赤羽根	一百六十〇町〇〇	新	一百六六〇		一一一一〇	一百〇〇	一百〇〇		一百六六〇	一百六六〇	一六〇〇	一百一六〇	一百一六〇	六六〇〇〇	赤羽根村有林
仝	仝	仝	仝	仝		補	一百一六〇		一百一六	六〇			一百一〇	一百〇六		六〇〇	一百六一		仝
仝	仝	仝	仝	仝		防火線	一一〇〇									一百〇〇	一百〇〇	一百〇〇〇	仝
仝	仝	仝	泉	伊加津	一百一十〇町〇〇	新	一百一〇〇		一百六〇〇	六六一一	六六一一		一百一〇〇	一百六〇〇		六六〇〇〇	一百六〇〇	一百一〇〇〇	泉村有林
仝	仝	仝	仝			補	一百六〇〇		一百六六	一百〇〇			一百六六	六六〇〇		六六〇〇	一百六〇〇		仝
仝	仝	仝	仝			防火線	一一〇〇									一百一〇〇	一百一〇〇	一百〇〇〇	仝
仝	額田	宮崎	石原	原田荒蒔	一百六十〇町〇〇	新	一一一百	一百一六					六六〇〇	一百六六〇		一百〇〇〇	一百一〇〇〇	一一一〇〇〇	宮崎村有林
仝	仝	仝	仝	外山	一百六十一町	補	一百六一	一百一					一百一	一百六六		一百一〇	一百六一		仝
仝	仝	仝	石原	原田荒蒔		防火線	一一〇〇									一百一〇〇	一百一〇〇	一百〇〇〇	仝
仝	仝	仝	仝			林道	一一〇〇									一百〇〇	一百〇〇		仝
仝	北設楽	下津具		中山	一百六十〇町〇〇	新	一百六一	一百一〇〇	一百一〇〇				一百一〇〇	一百一〇〇		一百六〇〇	一百六一〇〇	一一〇〇〇	下津具村有林
仝	仝	仝		仝		補	一百一〇〇	一一〇〇	六〇〇				六六六	一百一〇		一百一〇	一百一一〇		仝
仝	仝	仝	水窪		一百六十一町	新	一百一六	一一一百	一一一百				一百一〇	一〇一百		一一一〇〇	一百一六〇	一百一〇〇〇	下津具村有林
仝	仝	仝	仝	仝		補	一百一〇	一一一	一一一				一百一〇	一百一六		一一〇〇	一百一六〇		仝
仝	寶飯	西浦	原	山	一百六十六町〇〇	新	一百〇〇〇			一六六〇	六〇〇	六〇〇	一百六〇	一百六六〇		一百〇〇	一百一〇〇	一一一六〇〇	西浦村有林
仝	仝	仝	仝			補	一百六〇〇			一百六〇			一百六〇	一百六〇〇		六六〇〇	一百六〇〇		仝
仝	仝	仝			四百六十五町	新	一百一六六		一百一百	一百一百			一百六六	一百六六〇		一百六〇〇	一百一六〇	一百一〇〇〇	八名村有林
仝	仝	仝		表敷津		補	一百六〇〇	一百〇〇	一百六				一百六	一六六〇		六〇〇	一百一六〇		仝
仝	八名	山吉田	下吉田	船瀬	一百六十六町〇〇	新	一百六一〇	一百六一〇	六六一百				六六六〇	四百六百		四〇六〇〇	五百一〇〇	一百六〇〇	山吉田村有林
仝	仝	仝	仝	仝		補	一百六〇〇	一百六一	一百六一				六六〇	一百六〇		一百一〇〇	一百六〇〇		仝
仝	仝	仝	仝	仝		林道	一〇〇									一百一〇〇	一百一〇〇		仝
仝	仝	大野			六六六町	新	一百一六六	一百一〇	一百六一				一百六六六	一百六六〇		一百六〇〇	一百一〇〇	一百一〇〇	大野村有林
仝	仝	仝				補	一百六〇〇	一百一〇	一百一一				一百一一	一百六〇		一百一〇〇	一百一〇〇		仝
仝	額田	山中	滝合	下蔡合	四六六	新	一百六六			一百六一一	一百〇〇		一百一一	一百六〇〇		一百一〇〇	一百一六〇〇	六六〇〇	鶴川村有林
仝	東加茂	賀茂	大多和	隠居	一百六十〇町〇〇	新	一百六六〇	六六六〇	一百一〇	一百〇〇〇			一百一〇	一百六〇〇		一百六〇〇	一百六〇〇	一百〇〇〇	東鶴居部村有林
仝	仝	仝	仝	仝		補	一百一一	一百六六	六〇〇				一百〇〇	一百〇〇		六〇〇	一百〇〇		仝
仝	仝	仝	仝	仝		林道	一〇〇									一百〇〇	一百〇〇		仝
仝	仝	仝	仝	仝	一百六十〇町〇〇	新	一百六六〇	六六六〇	一百一〇				一百〇〇	一百〇一〇		一百一〇〇	一百一〇〇	六六〇〇〇	市場村有林
仝	仝	仝	仝	仝		補	一百〇〇〇	一百一〇	一百一〇				一百〇	一百一〇		一百〇〇	一百一一		仝
仝	仝	仝	仝	仝		防火線	一百一〇〇									一一〇〇	一一〇〇		仝
仝	仝	仝	仝	仝		林道	一〇〇									一百〇〇	一百〇〇		仝
仝	仝	下山	羽布	二ノ瀬	一百六十〇町〇〇	新	一百六六〇	一百一百	一百一百				一百六六〇	一百六六〇		一百六〇〇	一百六〇〇	一百六〇〇〇	下山村有林
仝	仝	仝	仝	仝		補	一百〇〇〇	一百六百	一百六百				一百六〇	一百六一		一百六〇〇	一百六一〇		仝
仝	仝	仝	仝	仝		林道	一〇〇									一百〇〇〇	一百〇〇〇		仝
仝	北設楽	設楽	田口	外ノ津	一百六十六町	新	一百六六〇	一百一六	一百一〇				一百六六	一百六六〇		一百六〇〇	一百六〇〇	一百一〇〇〇	設楽村有林
仝	仝	仝	仝	仝		補	一百一〇〇	一百一〇	一百六〇				一百〇〇	一百六〇		一百〇〇	一百〇〇		仝
仝	西加茂	保見	見倉	見津原	一百一十六町	新	一百一六六			六一百一	六一百一		一百六六	一百一〇一	一百六〇	一百〇〇	一百一〇〇	一百六〇〇	保見村有林
仝	額田	宮崎	崎	子茂町巳	一百六十六町〇〇	新	一百六六〇		六六六				一百六六〇	一百六〇〇		六六〇〇	一百六〇〇	一百一〇〇〇	宮崎村有林
仝	仝	仝	仝	仝		林道	一一〇〇									一百一〇〇	一百一〇〇		仝
仝	西加茂	藤岡	飯	外三ノ瀬	一百六十六町〇〇	新	一百六六〇		一百六六	一百六六	一百六六		一百六一一	一百六六〇	一六〇〇	一百六〇〇	一百六〇〇	一百一〇〇〇	藤岡村有林
仝	仝	仝	西広瀬	西	一百六十一町	補	一百六一一		一百六〇	一百六〇			一百一一	一百一一〇		一百一〇〇	一百一一〇		仝
仝	額田	河合	須	調居谷	一百六十〇町〇〇	新	一百一六六		一百一百	一百一百	六〇〇	一百六一	一百六六〇	一百六六〇	一百六〇	一百六〇〇	一百一六〇	一百六〇〇〇	河合村有林
仝	仝	宮崎	細美	一ノ瀬	一百一十一町	新	一百一一一		一百六六	一百六一			六六一	一百六六〇		一百一〇〇	一百一〇〇	一百一〇〇〇	細美村有林
仝	仝	仝	仝	仝		防火線	一百〇〇									一百〇〇	一百〇〇	一百一〇〇	仝
仝	寶飯	一宮	大木	外小木	一百六十〇町〇〇	新	一百六〇〇		一百六〇	一百六〇			六六〇	一百六〇		一百一〇〇	一百一〇〇	一百一〇〇〇	一宮村有林
仝	仝	仝	仝	仝		防火線	一百〇〇									一百一〇〇	一百一〇〇	六〇〇〇	仝
					一百六十六町〇〇	新	一百六六〇	一百一〇	一百一〇	一百一〇	一百一〇	一百一〇	一百六一〇	一百六一〇	一百一〇	一百六一〇	一百六一〇	六六〇〇〇	
計					一百六十六町〇〇	補	一百六六〇	六六六〇	六六〇	六〇			一百六〇	一百六〇		一百六〇	一百六〇	一六〇〇〇	
					一百六十六町〇〇	防火線	一百一〇〇									一百一〇〇	一百一〇〇		

國郡	町村	大字	字	全面積	施業面積	事業種別	スギ	ヒノキ	クロマツ	アカシヤ	其他	計	苗木代	肥料代	人夫賃	計	補助金	備考
三河額田	豊富	細光一ノ窪		三三、六二〇坪	一四、二四六坪	新植	坪	坪	坪	坪	坪	坪	円	円	円	円	円	
仝	仝	仝	仝	仝	七、三三六	補植	六、九四二	二、六〇三			九、五三二		三、〇〇〇	四、〇〇〇	五、〇〇〇	一二、〇〇〇	仝	豊富村有林
仝	仝	仝	仝	仝	一、六四〇	防火線												
仝	仝	西加茂	猿投	投茂吉孝	四、四〇九	新植	一、〇〇〇	一、〇〇〇	二、〇〇〇	一〇、〇〇〇	一六、〇〇〇	二、〇〇〇	一〇〇	一〇〇	一〇〇	二〇〇	仝	猿投村有林
仝	仝	仝	仝	仝	五、〇〇〇	補植	二、〇〇〇	六四〇			二、六〇〇		一〇〇	一〇〇	一〇〇	二〇〇	仝	
仝	仝	東加茂	阿摺	廣岡宮ノ入	四、六三三	新植	一〇、一〇〇	三、六六六	一〇、二〇〇	一〇、〇〇〇	三、六〇〇	一〇、〇〇〇	一〇〇	一〇〇	一〇〇	二〇〇	仝	阿摺村有林
仝	仝	仝	仝	仝	五、〇〇〇	補植	一、〇〇〇	一、〇〇〇	一、〇〇〇	一、〇〇〇	六、〇〇〇	一、〇〇〇	一〇〇	一〇〇	一〇〇	二〇〇	仝	
仝	仝	仝	仝	仝	盛岡四ッ松十朋山	一〇、〇〇〇	五、〇〇〇	五、〇〇〇	五、〇〇〇	一〇、〇〇〇	三〇、〇〇〇	一〇、〇〇〇	一〇〇	一〇〇	一〇〇	二〇〇	仝	盛岡村有林
仝	仝	仝	仝	仝	五、〇〇〇	補植	一、〇〇〇	一、〇〇〇	一、〇〇〇	一、〇〇〇	六、〇〇〇	一、〇〇〇	一〇〇	一〇〇	一〇〇	二〇〇	仝	
仝	仝	仝	仝	仝	賀茂	御西新津	大洞	五、〇三三	一、一一〇	一、一一〇	新植	三、三〇〇	一、〇〇〇	一、〇〇〇	一、〇〇〇	三、〇〇〇	仝	賀茂村有林
仝	仝	仝	仝	仝	一〇、〇〇〇	補植	三、〇〇〇	三、〇〇〇	一、〇〇〇	一、〇〇〇	一〇、〇〇〇	一、〇〇〇	一〇〇	一〇〇	一〇〇	二〇〇	仝	
仝	仝	仝	仝	仝	一四、六四〇	新植	一〇、〇〇〇	一、〇〇〇	一、〇〇〇	一、〇〇〇	一、〇〇〇	一、〇〇〇	一〇〇	一〇〇	一〇〇	二〇〇	仝	豊富村有林
仝	仝	仝	仝	仝	一、六二〇	防火線												
仝	仝	仝	仝	仝	賀飯三谷		原山	四、六〇〇	三、一六〇	一、〇〇〇	新植	一、〇〇〇	一〇〇	一〇〇	一〇〇	二〇〇	仝	三谷町有林
仝	仝	仝	仝	仝	一、六〇〇	補植	六、四〇〇	一、六〇〇			六、四〇〇		一〇〇	一〇〇	一〇〇	二〇〇	仝	
仝	仝	仝	仝	仝	一、六〇〇	防火線												
仝	仝	仝	仝	仝	額田宮崎石原	東田原表	五〇六、四〇〇	二、一一四	一、六〇〇	一、六〇〇	新植	六、一〇〇	一、〇〇〇	一、〇〇〇	一、〇〇〇	三、〇〇〇	仝	千郷村有林
仝	仝	仝	仝	仝	一、六〇〇	補植	六、四〇〇											
仝	仝	仝	仝	仝	一、六〇〇	防火線												
仝	仝	仝	仝	仝	石原	東田原坂	二、六〇〇	四〇〇	一、六〇〇	一、六〇〇	補植	四〇〇	一〇〇	一〇〇	一〇〇	二〇〇	仝	
仝	仝	仝	仝	仝	一、六〇〇	防火線												
仝	仝	仝	仝	仝	泉	伊川津外二	一、六〇〇	一、六〇〇	一、六〇〇	一、六〇〇	補植	一、六〇〇	一〇〇	一〇〇	一〇〇	二〇〇	仝	
仝	仝	仝	仝	仝	一、六〇〇	防火線												
仝	仝	仝	仝	仝	二、一四〇	補植	一、四〇〇	六四〇	一、四〇〇	一、四〇〇	新植	三、五〇〇	一〇〇	一〇〇	一〇〇	二〇〇	仝	泉村有林
仝	仝	仝	仝	仝	一、六〇〇	防火線												
仝	仝	仝	仝	仝	渥美赤羽根	赤羽根農ケ原外四	一、六〇〇	一、六〇〇	一、六〇〇	一、六〇〇	補植	一、六〇〇	一〇〇	一〇〇	一〇〇	二〇〇	仝	赤羽根村有林
仝	仝	仝	仝	仝	一、六〇〇	補植	一、六〇〇	一、六〇〇	一、六〇〇	一、六〇〇	新植	一、六〇〇	一〇〇	一〇〇	一〇〇	二〇〇	仝	
仝	仝	仝	仝	仝	一、六〇〇	補植	一、六〇〇	一、六〇〇	一、六〇〇	一、六〇〇	補植	一、六〇〇	一〇〇	一〇〇	一〇〇	二〇〇	仝	
仝	仝	仝	仝	仝	一、六〇〇	防火線												
仝	仝	仝	仝	仝	額田宮崎石原	東田原表	五〇六、四〇〇	二、一一四	一、六〇〇	一、六〇〇	補植	五、四〇〇	一〇〇	一〇〇	一〇〇	二〇〇	仝	
仝	仝	仝	仝	仝	一、六〇〇	防火線												
仝	仝	仝	仝	仝	一、六〇〇	補植	一、六〇〇	一、六〇〇	一、六〇〇	一、六〇〇	補植	一、六〇〇	一〇〇	一〇〇	一〇〇	二〇〇	仝	
仝	仝	仝	仝	仝	一、六〇〇	防火線												
仝	仝	仝	仝	仝	賀飯西浦原山		六〇、六〇〇	一、六〇〇	一、六〇〇	一、六〇〇	新植	六〇、六〇〇	一〇〇	一〇〇	一〇〇	二〇〇	仝	西浦村有林
仝	仝	仝	仝	仝	一、六〇〇	補植	一、六〇〇	一、六〇〇	一、六〇〇	一、六〇〇	補植	一、六〇〇	一〇〇	一〇〇	一〇〇	二〇〇	仝

公有林整理造林實行圖（一）

公有林整理造林實行圖（一）

公有林整理造林實行圖(二)

東加茂郡樋村有林
反別四十二町六反二畝二十六歩

額田郡豊富村有林
反別二百二十三町六反一畝二十六歩

東加茂郡下山村有林
反別百六十七町三反五畝九歩

渥美郡赤羽根村有林
反別六百四町二反四畝五歩

額田郡藤川村有林
反別四町九反八畝十六歩

北設樂郡下津具村有林
反別六十六町二反三畝十三歩

東加茂郡賀茂村有林
反別八十三町六反三畝十四歩

寶飯郡西浦村有林
反別六十町三反九畝十八歩

寶飯郡三谷町有林
反別五十町九反七畝一歩

西加茂郡保見村有林
反別五十町四反四畝十三歩

額田郡宮崎村有林
反別五百六町二反二十六歩

東加茂郡盛岡村有林
反別百四町一畝八歩

西加茂郡藤岡村有林
反別七十町四畝十六歩

第二章　沿革

雁峰山系一帶ノ林野史蹟

緒言

林業ノ經營ハ長期ニ屬ス其既往ヲ知リテ將來ノ計劃ニ資スルノ要殊ニ大ナルモノアリ而シテ林野ノ沿革ニ就キテハ古來幾多ノ變遷ヲ經且ツ公共林野ニアリテハ入會關係ニ曲折波瀾ヲ有スルヲ常トス故ニ之ヲ審ニスレバ附近鄉土ノ史蹟ヲモ亦併セテ明カニスルノ便タルコト何人モ疑ハサルナリ

本縣南設樂寶飯二郡ニ亘ル大山脈雁峰山系一帶ノ廣大ナル林野ハ附近數十部落ノ入會地ニシテ其林野使用ノ狀態入會ニ關スル葛藤紛爭ノ事歷ハ同山系ノ最モ豐富ニ包容スルトコロナリ故ニ之カ沿革ヲ明細ニスルハ林野問題ヲ中心トシテ附近一帶ノ鄉土史ヲ探ヌル所以ニシテ又本縣下一般入會林野ノ舊慣ヲ考査スルノ好資料タラズンバアラズ茲ニ南設樂郡千鄉村長今泉忠左衛門氏ハ早クヨリ鄉土史ノ調査研究ニ志篤ク多年之ガ材料ノ蒐集、實況ノ踏査ニ盡力シ先年ソノ一端トシテ現稱雁峰山系即チ神穗山系一帶ノ山野史ヲ「千鄉村林誌」ト題シ編輯セラレタリ就キテ見ルニ其考證微細ニ入リテ殆ンド餘ス所ナシ今之ヲ本誌ニ掲載ス利スルトコロ一地方ニ限ラズ益スルトコロ林業經營ノ上ニノミ止マラザルベキヲ信スレバナリ

編者記ス

序

林野誌ハ千郷村誌ノ一部ニシテ本村ニ關聯スル山野ノ沿革ヲ詳細編纂シタルモノナリ

抑モ我三河ノ尊嚴ナル本宮ノ秀嶺ヲ基点トシ神穗ノ山脈蜿蜒東北ニ連亘シ豊川ノ清流ハ其麓野ヲ沿流ス戸數八百人口五千我カ千郷村ハコノ山脈河流ノ間ニ所在ス

古來神穗山脈ヲ中央トシテ南北一帶廣見三千町歩ノ山岳ハ附近四十九部落ノ入會地ナリキ　而シテ入會ニ關シ遠ク延寶年間ヨリ元祿ニ亘リ屢々論爭アリ後明治維新ニ及ヒ更ニ數次ノ紛擾ヲ生セリ蓋シ明治六年地券發行九年ノ地券改正ニ際シ入會ニ就キテ何等法文上規定ナカリシニヨリ地券臺帳ニハ之ヲ所有權ニ編入シ或ハ之ヲ省略シ延テ權利ノ爭論ヲ釀生スルニ至レルナリ　殊ニ明治維新マテハ入會山野ニ對シテ領主ノ監督行ハレシモ以後俄ニ其ノ制度弛ミ又明治九年ノ改正ニヨリ公共有ハ私共有ト往々混同處理セラレ公共有ノ管理監督ノ法ナク其保護ハ全ク行ハレサリキ明治二十二年町村制ノ施行トナリ公法人ヲ認メラルヽニ方リ公共有財産ノ管理其緒ニ就キ茲ニ始メテ完全ナル維新前ノ舊慣保護ヲ襲用スルコトヽハナリヌ後民法及森林法ノ制定ヲ見又町村自治ノ發達ニ伴ヒ部落有林野ヲ整理統一シ村財政ノ基礎ヲ鞏固ニシ地方産業ヲ興隆スルノ緊要ナルヲ認メ本村ハ古來幾多紛爭ノ沿革ヲ有スル入會山野ニ對シ整理ヲ企劃シ遂ニ之ヲ敢行シ了ルノ機ニ際會セリ

而シテ本村山野ハ往古ヨリ入會ノタメ矮草蕪々ノ狀景ヲ呈シ且ツ明治六年地頭林ヲ上地シ官林ニ編入セラレ士族授産ノタメ拂下アリ直チニ轉賣セラレ其結果濫伐行ハレ巨樹密林著シク減少スルニ至リシカ近時入會ノ整理及産業ノ發達ト共ニ植栽行ハレ樹林ハ日々ニ翠綠ヲ加フ

今ヤ林野誌ヲ編輯スルニ際シ古代ノ公文ヲ蒐集シ其習慣ヲ調査スルニ方リ編者ノ淺學寡聞ナル其宜シキヲ得サルモノ多カラン識者幸ニ示教ノ勞ヲ厭ハスンバ之ヲ正スニ吝ナラサルヘシ

大正三年四月下浣　　愛知縣南設樂郡千郷村長　今泉忠左衛門識

千郷村林野誌目次

第一章　公有林野ノ概況

第二章　山林沿革

第一節　村誌（拔萃）

第二節　入會山概說

其一　山野入會ノ矯矢

其二　寛永年代ノ入會狀態

其三　入會部落ノ鄕名

其四　入會山ノ林相

其五　入會ニ對スル先覺者

第三節　各入會山ノ沿革

其一　布里山

其二　盤瀨山

其三　弓木山、川手山、小林山

其四　田代山

其五　杉平山

其六　裏神穗山

其七　堂塚山

其八　城ヶ峰山

其九　諏訪山

其十　和田山

其十一　臼子山

其十二　臼子西山

其十三　稻木山
其十四　川田本宮山
其十五　東上本宮山
其十六　本宮山宮林
其十七　川田原
其十八　天神平
其十九　上市湯原
其二十　新城領、地頭林
其廿一　新城頭、井草林
其廿二　野田領、公儀林
其廿三　野田領、井草林
其廿四　川田、野山
第三章　公有林野整理方法並ニ經過
第四章　直營林造林案大要
第一節　地勢及地質
其一　地勢
其二　地質
第二節　林況
第三節　造林案
第五章　社寺有林ノ沿革
第六章　私有林ノ沿革
第七章　村治

第一章　本村公有林野ノ概況

本村ハ郡ノ西南隅豊川ニ沿フ村落ニシテ南方豊川ニ接セル部分ハ沃野ニ富ミ西北一帶ハ本宮山ヲ基点トシテ峻峰東北ニ起伏シ東郷作手両村トノ境界ヲナセリ

本村公有林野ハ從來入會地タリシヲ以テ其所在各地ニ延長シ且ツ所有權ハ大字又ハ組等ニ分割所屬セシタメ團地ノ点散ヲ來タシ相互ノ關係極メテ復雜セリ是レ實ニ本村公有林野ノ整理ヲシテ困難ナラシメタル原因ナリ

是等ニ部落有林野總面積約一千町歩ニシテ本村ノ外東郷、鳳來寺、作手、一宮ノ四箇村域内ニ屬セリ

以上林野ノ所在スル本宮及神穗ノ山脈一帶ノ地ハ古來入會ニ就キ記スヘキ幾多ノ事蹟ヲ有スルヲ以テ後章ニ沿革ト題シテ之ヲ掲クヘシ

第一章　山林沿革

本村公有林野整理ノ狀況ニ就テハ前章ニ其要旨ヲ掲載セルガ由來本村公有林野ハ附近數ケ町村ト共ニ廣大ナル面積ノ入會山林ヲ有シ之ニ關シテハ各部落夫々各種ノ沿革變遷ヲ有シ以テ明治維新ニ及ビ遂ニ今回ノ整理統一ヲ見ルニ至レルモノニシテ附近一帶ノ入會山林ニ關スル沿革變遷ノ記事ハ啻ニ本村公有林野整理ノ内容ヲ明ニスルノミナラズ實ニ本部南半ノ山野入會史ニシテ之カ詳細ナル調査ハ林制上極メテ趣味アル資料ナリト信ズルカ故ニ繁ヲ避ケズ左ニ之ヲ掲グルコトヽナセリ

第一節　村誌（拔萃）

本村ハ三河國一宮砥鹿神社奥院ヲ祭レル本宮山ノ東北岐脈タル神穗山ノ山麓豊川ヲ界スル一ノ平野ニシテ上古富永ノ保設樂ノ郷ト稱シ後大別シテ野田ノ郷平居ノ西ノ郷ト稱ス又本宮、神穗ノ山間ニ在リシ部

分ハ作手ノ郷ニ屬セリ

三河ノ東部ナル東參河ハ穗ノ國ト稱シ成務天皇ノ御世國郡ノ境界ヲ定メラレシ時ハ穗之郡稻置ノ里ト稱ス靈龜二年地名ハ二字ニシテ嘉字ヲ用ヒヨトアルヲ以テ和銅元年三月郡ヲ寶飫ト改ム

本宮山ハ穗宮山ト書シ其上位ナル山ヲ上穗山ト云ヒシヲ神穗神峰、雁峰ノ文字ニ轉化シタルナリ又豊川ハ穗飫川ト書シタリ

設樂郡ハ延喜三年八月十三日寶飫郡ヨリ分割シ明治十一年十二月南北ヲ分テリ

成務天皇ノ御代稻置ヲ置キ穗ノ長者依田氏本村大字稻木長者屋敷ニ住シ其支配ヲ受ク

安元元年千秋清季稻置長者ニ替リ本村大字豊島、野田屋形垣内ニ築館朝氏、清氏、範重相次テ領ス

建武二年富永隱岐守直郷來館シ千秋氏ニ替リテ領シ野田城ト改メ信資、久兼、千若丸、相續テ領知ス永正三年菅沼定則段嶺城ヨリ來城富永氏ノ跡ヲ相續シ永正十三年本村大字豊島、根古屋ニ轉城尙野田城ト稱シ、定村、定盈相次テ領シ天正元年正月野田戰亂ニ際シ城燒シ天正二年春本村野田、大野田城ニ轉城天正十八年迄領シタリ

天正十八年三河國吉田城主池田輝政ノ領トナリ家老片桐牛右衛門本村大字石田、石田城ニアリテ管セリ

慶長五年德川幕府ノ領トナリ曾根源藏、安藤彌兵衛、彦坂九兵衛等野田代官屋敷ニアリテ管セリ

慶長十一年水野備後守分長新城ニ封セラレシヨリ本村内各部落其支配ノ異ナルヲ生シタリ

寛永二年ヨリ大字野田、大字豊島、大字稻木ハ野田旗本島田成重江戸ニ在リテ當地ニ代官ヲ置キテ領ス

享保十一年ヨリ大字稻木ノ大部大字野田ノ内大野田組ハ巨勢大和守ノ領トナリ代官ヲ置キテ領ス

寛永二年ヨリ大字豊榮ノ内臼子組ハ巨勢大和守ノ領トナル

永正十三年ヨリ大字豊榮ノ内大洞組ハ大洞山泉龍院ノ寺領トナル

慶安元年ヨリ大字片山大字德定大字豊榮ノ内山組、今出平組、諏訪本組大字杉山大字石田大字川田ハ新城、城主菅沼氏ノ領地トナル

明治二年德川氏ノ封土奉還ニ至リ重原吉田両藩及伊奈縣足助支廳ノ管轄トナル明治四年七月三河縣同年十一月額田縣明治五年十一月愛知縣第十三大區明治九年八月第十五區同十一年十二月南設樂郡トナル

本村ノ併合ヲ各時代ニ別チテ記セバ左ノ如シ

慶長九年ノ村名

現今ノ大字		慶長九年ノ村名
片山	大字片山	新城町ノ内
德貞	大字德貞	新城町ノ内
山村	山組	新城町ノ内
金泥	今出平組	新城町ノ内
杉山	大字杉山	新城町ノ内
石田	大字石田	新城町ノ内
臼子	臼子組	新城町ノ内
稻木	大字稻木	新城町ノ内
諏訪	諏訪本組	新城町ノ内
大洞	諏訪川原組	新城町ノ内
野田	大字野田大字豊島	新城町ノ内
河田	大字川田	新城町ノ内

明治四年ノ村名

片山	大字片山
德定	大字德定
山村	大字豊榮ノ内
今出平	大字豊榮ノ内

間ノ町ノ内、橋向、下町ノ内、間ノ町ノ内、西入舟ノ内

八名村大字一鍬田ノ内向中村一宮村大字東上ノ内

杉山（東西）　大字杉山　新城町ノ内　間ノ町ノ内横向下町ノ内

石田　大字石田　新城町ノ内　西舟入

臼子　大字豊榮ノ内

稲木　大字稲木

諏訪　大字豊榮ノ内

野田　大字野田ノ内

中市場　大字野田ノ内

大野田　大字野田ノ内

根古屋　大字豊島ノ内

定池　大字豊島ノ内

中村　大字豊島ノ内

川田　大字川田

明治九年ノ村名

片山　八名村向中村ノ少部

徳定　八名村向中村ノ内

豊榮　一宮村東上ノ内

杉山

明治二十二年十月一日
町村制實施西郷村トナル

石田

野田

稲木

豐島

川田

明治二十二年十月一日
町村制實施千秋村トナル

第二節　入會山概說

本村ノ區域變遷ニ關スル沿革ハ前節ニ詳述シタルカ本村公有林野ノ整理統一ヲ完了セル今日ニ於テ遙カニ本村山野入會ノ往時ヲ考査シ其資料ヲ蒐集シ古來幾多歲月ノ間ニ經過シ來レル波瀾曲折ノ歷史ヲ審ニシ以テ公有林野整理ノ事蹟カ地方施政上ノ大問題ニシテ其解決完了ニハ多大ノ難事ヲ喚起スル原因ヲ知リ且ツ遂ニ萬難ヲ排シテ村有財產造成ノ大事ヲ成シ得タルノ快ニ到ラハ自治民政ニ對シ欣喜スヘキ事項ナルヲ一層明瞭ナラシムルヲ得ヘシ故ニ繁ヲ厭ハス往事ヲ敍シテ以テ後代ニ傳ヘントス

其一　山野入會ノ嚆矢

上古人文ノ發達セサル時代ニアリテハ田、畠、屋敷、畔、林ハ個人ノ私有地其以外ノ山野ハ悉ク公有人會地ニシテ其山野ニ接續セル村落ヲ地元ト稱シ山野使用ニ對シテ特權ヲ有シ其他一日ニ牛馬ヲ往復シ得ル範圍ニ在ル各部落ハ自由ニ入會シ特ニ區域ノ定メナカリシカ慶長九年檢地取調ヲ發布セラルヽニ際シ本宮山ノ南面ヨリ神穗山脈ヲ本體トシテ北ハ寒狹川上流巴川東ハ瀧川郷南ハ豐川ヲ界スル中間一大山岳ヲ共同入會地トナシ古代ノ習慣ヲ襲用シ何等文書ノ規定ニヨルコトナク不文ノ間ニ使用シ來リシヽアリ人煙漸ク稠密ヲ加フルニ從ヒ入會區域ノ論爭起リ其第一事件トシテ裏神穗山ナル布里、作手村々對西郷方等ニ時ノ代官ヨリ發シタル公文書アリ該書ニ於テ寛永十五年四月二十七日ノ文字ヲ見ル之レ入會ノ文書上ニ表ハレタル嚆矢ナリ

今入會各部落及入會山ニ關シ各項ヲ分チテ之ヲ詳述スルニ先チ左ニ寛永年代ニ於ケル入會狀態及入會山沿革記事ニ表ハセル郷名ノ說明ヲ記ス

其二　寛永年代ノ入會狀態

(一)外山(神穗山脈以北)ノ部

地元村名	入會山名	入會村落	備考
布里村	布里山 一名 嘉神穗山	上郷方、平井方、西郷方	明治十八年里方所有權分割取得 明治三十八年共有權ヲ各部落ニ分割
同 作手村ノ内 壺瀬	壺瀬山 一名 仝山	平井方西郷方	明治六年入會權消滅
同 弓木村	弓木山 一名 仝山	同	明治三十九年里方ヘ所有權分割取得
同 川手村	川手山 一名 仝山	同	同
同 小林村	小林山 一名 仝山	同	同
同 田代村	田代山 一名 仝山	同	同
同 杉平村	杉平山 一名 仝山	西郷方	明治三十八年里方ヘ所有權分割取得
同 和田村	和田山	白子、野田方、稻木方、山村、今出平	天和二年白子ヲ除クノ外入會消滅 文化十二年白子組ヘ所有權分割取得 文化五年區域ノ縮少約三分ノ一トナル明治三

(二)内山(神穗山脈以南)ノ部

地元村名	入會山名	入會村落	備考
須長村	神穗山	上郷方、平井方、西郷方、	明治二十八年共有權分割上郷方持分トナル
牛倉村	同	同	同
川上村	同	同	同
矢部村	同	平井方、西郷方、上郷方	明治二十八年共有權分割平井方西郷方持分トナル 明治三十五年平井方ノ持分ニ分ツ
平井村	同	同	同
片山村	神穗山	同	明治二十八年共有權分割平井方西郷方持分トナル 明治三十五年大字片山石田持分トナル
德定村	同	西郷方、平井方、上郷方	明治二十八年共有權分割西郷方平井方持分トナル 明治三十五年大字德定大字杉山山組今出平組大字石田新城町持分トナル
山村	同	同	明治二十八年共有權ヲ割西郷方平井方持分トナル 明治三十五年山組ノ持分トナル
同	城ヶ峯山	西郷方	明治三十二年各部落ニ分割
今出平村	同	同	同
諏訪村	諏訪山	同	明治六年入會權消滅
杉山村	堂塚山	杉山、山村、德定	明治三十年部落ニ分割
白子村	白子山	山村、今出平	明治二十五年地元里方ト所有權歩合ヲ定ム
同	同 西山	野田方、稻木方、今出平、山村	天和二年野田方入會稻木方峰越入會トナリ作手界線少明治六年ヨリ大字野田ノミ入會
同	同	稻木方、野田方、	文化十二年稻木ノミ入會
稻木村	稻木山	諏訪、野田方	
野田村	上市塲原	野田方、稻木	
川田村	水宮山	東上ハ地元同權野田方	
東上村	同	川田ハ地元同權東上方	

其三　入會部落ノ郷名

入會山ニ關係スル各部落ハ概ネ一郷ノ區域ニヨリテ生シタルモノ多キヲ以テ左ニ之ヲ詳記ス

入會者總稱	本舊村名	内外ニ係ル舊村名	附記
西郷方	德定、山村、今出平、杉山、石田	水村	杉平山ニハ間町橋向ノ入會ナシ

稲木方	稲木、諏訪	
野田方	野田、中市場、大野田、諏訪川原、中村、走池、根古屋	
東上方	川田	東上、江村、鵜飼島、松原、北岡、日下部、中島
平井方	片山	上平井、惠美酒方、下平井、矢部、新城、新町
上郷方		須長、森長、名倉田、豫延、大宮、大坪、新間、竹鼠、牛倉、眞國、黒口川上、重窰、夏目、草部、門前、岩窰、豊樂、

現今	一宮村
同	豊津村
同	東郷村
同	新城町
同	東郷村

其四　入會山ノ林相

天正以前ノ林相ハ太古ノ鬱蒼タル森林タルハ疑ヒナシ今其地名ノ存スルニ徴シテ明ナリ其一二ヲ擧クレハ雨不漏船木椎立樅ノ木窪檜ノ平等ナリ而シテ元龜天正ノ頃國内戰亂ノ後森林ハ大ニ伐採セラレ茲ニ始メテ一大秣場トナリ以テ耕地ノ肥料ニ供スルノ採草地トハナレリ

其五　入會山ニ對スル先覺者

天正ノ頃仙藏ト云フ農民アリ大ニ秣場ノ區域編入ヲ主唱シタルノ結果本項ノ入會地ハ多々同人ノ盡力ニ出テタルモノナリト口碑ニ傳存セリ仙藏ハ死後神穗山ヲ一望スル處ニ埋葬セヨトノ遺言ニヨリテ村内大字杉山字大東ニ葬リ之レヲ仙藏坊ト尊稱シ爾來方今ニ至ルモ參詣者絶ヘス殊ニ往古來由論ノ釀出シタル都度各部落擧ツテ勝利ヲ祈願セリ又ハ入會關係地ノ庄屋組頭百性代ハ其住民ヲ代表シテ年々仙藏坊ニ參拜セリ

仙藏ハ公有林野存置ノ先覺者ニシテ後年村有基本財産林造成ノ胚子ヲナセル恩人ナリト云フヘシ

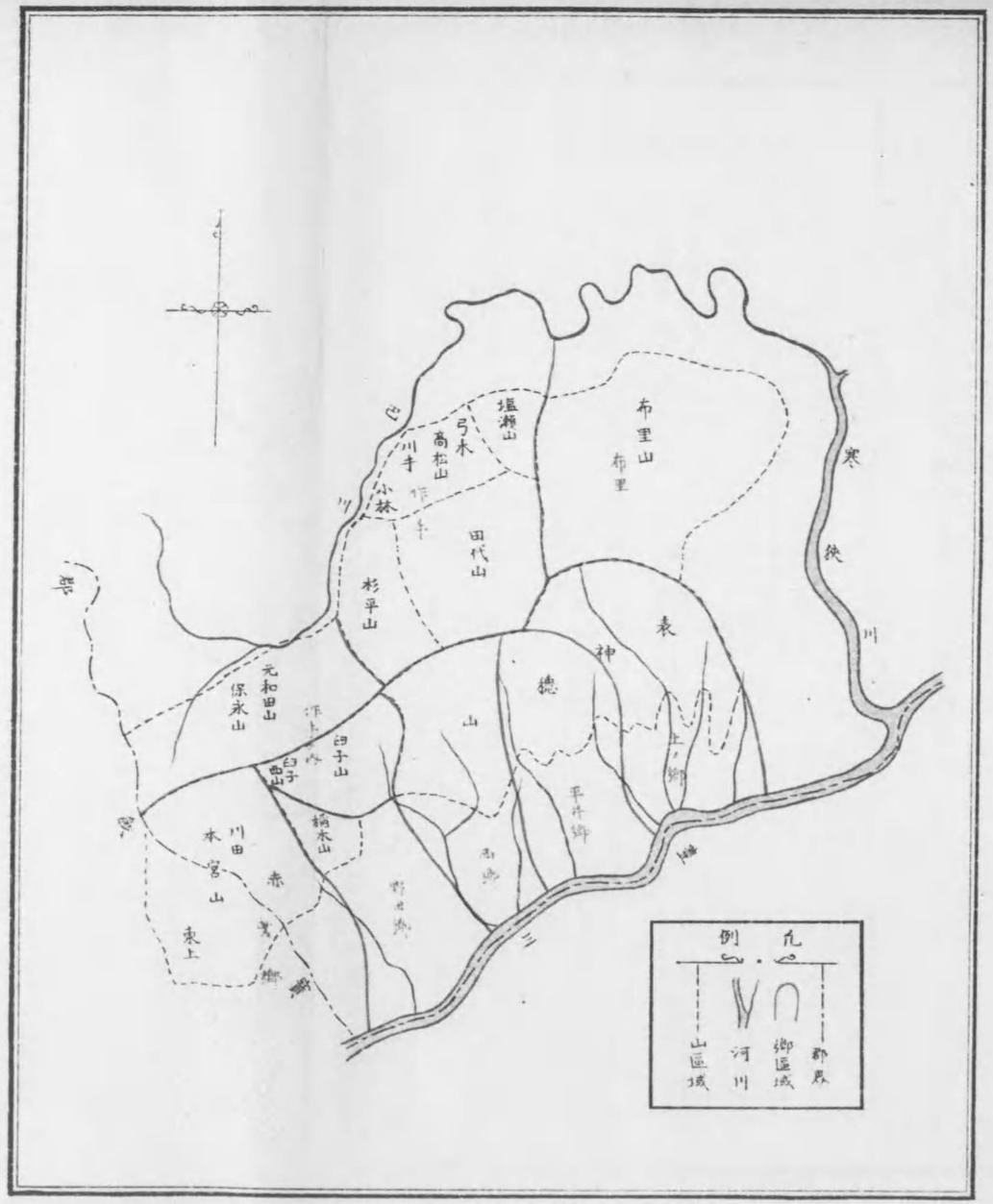

第三章　造林ト砂防工

大正三年度砂防工事竣功調査表

河川流域名	郡名	町村名	大字名字名	施工面積	工事種類及間數又ハ坪數等	經費	備考
					護岸工 七二間	三三二、七三	
					床固纏線蛇籠工 一六〇	三四二、四一	
					甲號谷止工 一〇〇一	七二、五八六	薄 四〇、東一
					乙號谷止工 六九七	八二、六四	薄 三五、東四
圧内川支川矢田川小支瀬戸川	東春日井	瀬戸町	字拜戸	二五、〇五坪	山腹法切跡水路張芝工 一五、〇二坪	二七九、一九六	薄 二五、東四
					積苗工 一、四八五間	八六七、二四七	薄 一三五、東二
					筋工 一七、四四四三	二、一五七、八五七	薄 七、七二、東六五 萩 六、〇〇二、東〇
					苗木植付工 八七、二二三本	三六九、四七五	積苗工一、四八五間四分 筋工一七、四四四間三分ノ内黒松苗三四、八九九本丸葉赤楊苗三四、八九九本山腹苗一七、四四五本植栽
					平地苗木植付工 一、四二六〇坪	三五、七〇八	黒松苗二、八七二本ヤシナプシ苗二、八七二本薄二四、東九
					苗圃 一、〇二八坪 八五二	二二、七〇五	萩ヲ培養ス
計						四、四五三、三二〇	

庄内川支川水野川	仝	品野村	下品野	四八、八六〇坪					
			字東山		筋工	三三、八九五	二、九一〇、七一六		
					苗木植付工	一三二、七一五〇	五六一、九五〇	積苗工三三、八四五間八分ノ内黒松苗壹、〇六六本丸葉赤楊苗五二、〇八六本山榿苗三六、四四三本植栽	
					平地苗木植付工	一〇、三六五〇	二五六、四〇九	黒松苗一〇、七三〇本ヤシヤブシ苗三〇、七三〇本薄公九束二	
					苗圃	一、五六〇坪	四七一	三〇三、九八一	萩ヲ培養ス
								六、〇二二、〇一八	
					甲號谷止工	九〇間	六四、〇四七	六二、〇五〇	薄 六一束〇
					乙號谷止工	三四間八	四〇三、九六	三五、七五	薄 三五束七
					山腹法切跡水路張芝工	七三坪三	二六、八七五五	三〇七束八	薄
					積苗工	一、五六〇坪	一、〇三〇、八六	一、〇三〇、八六	薄 一四五束九
庄内川支川矢田川小支瀬戸川	仝	水野村	上水野	字安戸 字東新田 字南					
				三〇、七八三	筋工	一九、〇〇〇間八	二、三五七、八八	薄 九、四九〇束五	積苗工一、五六五間三分ノ内黒松苗四二、八七本丸葉赤楊苗四二、八七本山榿苗三一、四四三本植栽
					苗木植付工	一七、三一七	四五四、二九六		
					平地苗木植付工	三、七五三〇坪	七七三、九一二		黒松苗六、五五〇本ヤシヤブシ苗六、五五〇本薄三五四束
					苗圃	一、二六四坪七七四	二七三、九一二		萩ヲ培養ス
							四、五八八四六七		
					甲號谷止工	一三一間	七四、〇三五	薄 四三束九	
					乙號谷止工	四七五間	五〇、四四七	薄 三三束四	
					山腹法切跡水路張芝工	五三坪七五	二〇四、六五三	薄 二六二束五	
					積苗工	一、四三六	八二五、二八一	薄 一四四束五	
					筋工	一六、六二一間	一、八三四、五六七	薄 八、一五九束一	積苗工一、四三三間六、筋工一六、六二一間〇ノ内黒松苗三、九六五本丸葉赤楊苗三六、八六四本ヤシヤブシ苗一〇〇本山榿苗一八、四三一本植栽
					苗木植付工	九二、三六一〇本	三六五、九六四		萩 六、五二九束四
					平地苗木植付工	四、三六五〇坪	一〇二、七三一		黒松苗八、〇三〇本ヤシヤブシ苗八、〇三〇本薄三三束一
					苗圃	九九九、八三	一、九五二、〇一		萩ヲ培養ス
計							三、六三二、〇一一		
					第一號土堰堤	一二坪一	一〇三、六四四		

庄内川支川水野川	仝	品野村	下品野	四八、八六〇坪					
			字東山		第一號土堰堤	一五坪四四〇	三三〇、一三三		
					第二號土堰堤	一九立方六	二〇六八六		
					甲號谷止工	一七三一	一〇〇、九七五	薄 六一束〇	
					乙號谷止工	一二七一	一一三、一六六	薄 五〇束八	
					山腹法切跡水路張芝工	八三五坪三一	三三一、三六五	薄 三一七束五	
					積苗工	二、〇二四間四	九四一、八一七	薄 一九二束五	
					筋工	三三、八九五	二、九一〇、七一六	薄 一一、七四七束五	
					苗木植付工	一三二、七一五〇	五六一、九五〇	積苗工二、〇二四間四分ノ内黒松苗壹、〇六六本丸葉赤楊苗五二、〇八六本山榿苗三六、四四三本植栽	萩 九、一六一束〇
					平地苗木植付工	一〇、三六五〇坪	二五六、四〇九	黒松苗一〇、七三〇本ヤシヤブシ苗三〇、七三〇本薄公九束二	
					苗圃	一、五六〇坪	四七一	三〇三、九八一	萩ヲ培養ス
								六、〇二二、〇一八	
					甲號谷止工	九〇間	六四、〇四七	六二、〇五〇	薄 六一束〇
					乙號谷止工	三四間八	四〇三、九六	三五、七五	薄 三五束七
					山腹法切跡水路張芝工	七三坪三	二六、八七五五	三〇七束八	薄
					積苗工	一、五六〇坪	一、〇三〇、八六	一、〇三〇、八六	薄 一四五束九
庄内川支川矢田川小支瀬戸川	仝	水野村	上水野	字安戸 字東新田 字南					
				三〇、七八三	筋工	一九、〇〇〇間八	二、三五七、八八	薄 九、四九〇束五	積苗工一、五六五間三分ノ内黒松苗四二、八七本丸葉赤楊苗四二、八七本山榿苗三一、四四三本植栽
					苗木植付工	一七、三一七	四五四、二九六		
					平地苗木植付工	三、七五三〇坪	七七三、九一二		黒松苗六、五五〇本ヤシヤブシ苗六、五五〇本薄三五四束
					苗圃	一、二六四坪七七四	二七三、九一二		萩ヲ培養ス
							四、五八八四六七		
					甲號谷止工	一三一間	七四、〇三五	薄 四三束九	
					乙號谷止工	四七五間	五〇、四四七	薄 三三束四	
					山腹法切跡水路張芝工	五三坪七五	二〇四、六五三	薄 二六二束五	
					積苗工	一、四三六	八二五、二八一	薄 一四四束五	
					筋工	一六、六二一間	一、八三四、五六七	薄 八、一五九束一	積苗工一、四三三間六、筋工一六、六二一間〇ノ内黒松苗三、九六五本丸葉赤楊苗三六、八六四本ヤシヤブシ苗一〇〇本山榿苗一八、四三一本植栽
					苗木植付工	九二、三六一〇本	三六五、九六四		萩 六、五二九束四
					平地苗木植付工	四、三六五〇坪	一〇二、七三一		黒松苗八、〇三〇本ヤシヤブシ苗八、〇三〇本薄三三束一
					苗圃	九九九、八三	一、九五二、〇一		萩ヲ培養ス
計							三、六三二、〇一一		
					第一號土堰堤	一二坪一	一〇三、六四四		

| | | |

			字御手洗				
			苗木植付工	七一、四一六〇本	三六五、四一八	積苗工一、一八三間六分 筋工一号、三三〇本六分ノ内黒松苗一八、五六七本丸葉赤楊苗六、五六七本山雀苗一四、二八三本植栽	
			苗圃	平地苗木植付一、三〇〇〇坪	四〇、三三〇	黒松苗一、四〇〇本ナシヤブシ苗二、四〇〇本薄二二東二	
				八七〇坪	三五四	一八七、九六一	萩ヲ培養ス
						三、二九〇、八六一	
			甲號谷止工	三五間	一六五、四五七	薄 一〇一東〇	
			乙號谷止工	七六〇間	八九、五九六	薄 三八東六	
			山腹法切跡水路張芝工	七一〇坪五八	三九六、〇二一	薄 三六〇東一	
			積苗工	一、〇九七〇間	七七一、八二四	薄 一〇九東八	
			筋工	一八、三三四間〇	一、九九九、三六八	薄 九、〇四九東四 九、〇四二東二	萩 積首工一、一九七間七筋工一八、三三四間ノ内黒松苗三八、七二一本ナシヤブシ苗三九、七二〇本山櫃苗一九、三五五本植栽
			苗木植付工	九六、七七六〇本	五七七、二一九		
			苗圃	一、三三四坪〇三			萩ヲ培養ス
					四、三二一、〇五〇		
			甲號谷止工	三二間九	一三一、九七一	薄 八四東八	
			乙號谷止工	七九七間	八三、八四三	薄 三九東九	
					四三三、七五五	薄 三九八東五五	

庄内川右支新川小支大山川	仝	篠岡村	大草	三、八〇三坪一			
			字高根				
	計						
庄内川支川内津川小支大谷川	仝	高蔵寺村	庄名	三〇、四八三坪〇			
			字鳥洞				
	計						
庄内川支川八田川	仝	篠木村	下原	三九、七九八坪〇			
			字東山				
	計						
			積苗工	一、七四八間八	一、一四二、二〇	薄 一五二東三	
			筋工	一九、〇六六間〇	二、一八〇、四三三	薄 九、三一五東二 萩 九、三一五東二	積苗工一、七四八間八筋工一九、〇九八間黒松苗四〇、三四〇本ナシヤブシ苗三九、七四八本山櫃苗一九、〇七〇本植栽
			苗木植付工	一〇〇、八四九〇本	四八七、一九〇		
			苗圃	一、三三八坪一	二六六、四四	萩ヲ培養ス	
					四、七二五、二八五		
			甲號谷止工	一五五間〇	八六、三八一	薄 七五東	
			山腹切法跡水路張芝工	八〇三坪〇	三五六、二九八	仝 三七五東〇	
			乙號谷止工	六三五間	五三〇、〇二一	仝 三一東三	
			積苗工	一、一四〇〇間	七〇二、九一四	仝 一〇〇東	
			筋工	一八、八九九〇間	二、〇八一、四八四	薄 八、八七四東五五 萩 八、八七四東五	積苗工一、一七一間筋工一八、八九九間黒松苗三九、七四八本ナシヤブシ苗三九、七四八本山櫃苗一九、八七四本植栽
			苗木植付工	九九、三一〇〇本	四四三、六六九		
			苗圃	一、〇八三坪六五	二五五、八八一	萩ヲ培養ス	
			護岸工	一六五間五	四五二、七二一		
			床固蛇籠工	四八〇間〇	一三一、三〇五		
			甲號谷止工	一七六間〇	九〇、七五四	薄 六六東三	

庄内川支川矢田川小支香流川	愛知	幡山村	字山ノ田	木地	四五、〇一四坪	
	計					
庄内川支川矢田川	仝	仝村	字大洞 仝前田洞 仝南山	菱野	三八、五一〇〇坪	
			仝横道路			
						山腹法切跡水路張芝工
						積苗工
						筋工
						苗木植付工
						平地苗木植付工
						苗圃
						第一號土堰工
						護岸石積工
						床固鉄線蛇籠工
						甲號谷止工
						乙號谷止工
						山腹法切跡水路張芝工
						積苗工
						筋工
						苗木植付工
						平地苗木植付工
						苗圃
						第一號土堰工
						甲號谷止工
						乙號谷止工
						山腹法切跡水路張芝工
						積苗工
						筋工
						苗木植付工
						平地苗木植付工
						苗圃
						第一號土堰工
						甲號谷止工
						乙號谷止工
						山腹法切跡水路張芝工

二九五、三三六	薄	二六九東〇				
七五、九二三	薄	一六一東四				
二、三六七、〇一〇	萩	九七九、三一東七、八三三東	積苗工一、六四九間筋工三二、四七一間四分ノ内黒松苗四四、九七八本丸葉赤揚苗一四、九七八本山櫨苗三、四八八本植栽			
四四、六〇五	薄	八三、四一東六				
二、九八〇、一五一	萩	二、四二〇本ヤシヤブシ苗三一、四二〇本	薄ノ東八			
二八六、八一四	萩ヲ培養ス					
五、〇九六、四四七						
三〇八、〇九四						
四八、八〇七						
四七、三五						
一六、三八九	薄	八三東六				
九三六、八〇	仝	四一東七				
四二、七八七	仝	三六三東四				
八八四、六六四	仝	二〇六東七				
二、一七三、八東一 九、三九四東三	薄					
萩						

庄内川支川矢田川	仝	仝村	字海上	山口	五一、六三四坪〇	
	計					
						山腹法切跡水路張芝工
						積苗工
						筋工
						苗木植付工
						平地苗木植付工
						苗圃
						第一號土堰工
						甲號谷止工
						乙號谷止工
						山腹法切跡水路張芝工
						積苗工
						筋工
						苗木植付工
						平地苗木植付工
						苗圃
						第一號土堰工
						甲號谷止工
						乙號谷止工
						山腹法切跡水路張芝工

五六五、七二一	積苗工二、〇六六、間七筋工三四、〇八八間ノ内黒松苗三、四三本丸葉赤揚苗三、四二〇本山櫨苗六、七二一本植栽					
一六九、四二八	黒松苗三、三三本ヤシヤブシ苗一三、三三本	薄 五九東二				
三四三、六四〇	萩ヲ培養ス					
六、一五五、〇九六						
四六九、三〇九	薄 三五東二					
七〇八、〇八三	仝 八三六東一					
二、九五九、四八〇	薄 四一八東					
六、三九〇、七四五	薄 二五、九八九東八					
一、一四六、一八六	萩 三三、五九二東					
一七、八四四	積苗工四、四八七間八筋工五四、七五一間六黒松苗一一六、四九七本赤揚苗一一六、四九七本山櫨苗二四八本植栽					
七五五、〇五二	薄 二四五東五					
二、一四六、四九七	黒松苗一〇、八八六本ヤシヤブシ苗一〇、八八六本					
二一、二五四						
一七五、一三	薄 一三東〇					
二一三、五七	仝 六六東〇					
六五〇、〇一一	仝 八九四東〇					

川	郡	村	字	地目	坪数	工種	数量	単位	金額	摘要
庄内川支川矢田川	仝	長久手村	熊張	字茨ヶ廻間	六、七九〇坪	積苗工	二、七二三間	一、三六五東二	薄	二六六東〇
						筋工	三四、一六五ヶ九	四、一六二	二二七	薄 一六、〇七一東四 萩 一三、一三四ヶ八
						苗木植付工	一八六、〇一五本	八三八〇		積苗工二、七二間三筋工三四、一六五間九ノ内黒松苗七四、四〇六本丸葉赤揚苗七四、四〇七本山榿苗三七、三三本植栽
						平地苗木植付工	七、六四三〇平坪	一八、三二一		黒松苗一四、二三三本ヤシヤブシ苗一四、二三三本薄五六八東九
						苗圃	二、一二〇〇平坪	四七五、三五九		萩ヲ培養ス
				計				八、一七四〇五二		
						第一號護岸工	四一間	二〇二、八三五		
						第二號仝	四三〇ヶ	一三二、八〇		
						第三號仝	三三〇ヶ	八五、一四六		
						床固鐵蛇籠工	六〇ヶ	一七三、五五		
						甲號谷止工	二八〇七ヶ	九五、二三六		薄 六五東五
						山腹法切跡水路張芝工	一、六八四三平坪	四八〇、七八〇		薄 八五七東九
						積苗工	一、四〇一間	六〇五、三〇〇		仝 二二五東一
						筋工	三二、九七七ヶ	三、四八二、七四三		薄 一六、一八〇東三 萩 一五、六二〇ヶ九
						苗木植付工	一七四、五〇〇本			積苗工一、三二間一筋三、九七七間一ノ内黒松苗六九、八〇〇本丸葉赤揚苗六九、八一〇本山榿苗三四、九〇〇本植栽

川	郡	村	字	地目	坪数	工種	数量	単位	金額	摘要
境川	知多	大府村	横根北崎	字下リ松、井守下、堂ノ後貝ノ木	一〇〇、五一〇坪	積苗工	二、七二三間	一、三六五東二	薄	二六六東〇
				字舟ヶ谷辰巳山、小坂、東山、山田		筋工	三四、一六五ヶ九	四、一六二	二二七	薄 一六、〇七一東四 萩 一三、一三四ヶ八
						苗木植付工	一八六、〇一五本	八三八〇		積苗工二、七二間三筋工三四、一六五間九ノ内黒松苗七四、四〇六本丸葉赤揚苗七四、四〇七本山榿苗三七、三三本植栽
						平地苗木植付工	七、六四三〇平坪	一八、三二一		黒松苗一四、二三三本ヤシヤブシ苗一四、二三三本薄五六八東九
						苗圃	二、一二〇〇平坪	四七五、三五九		萩ヲ培養ス
				計				八、一七四〇五二		
						第一號護岸工	四一間	二〇二、八三五		
						第二號仝	四三〇ヶ	一三二、八〇		
						第三號仝	三三〇ヶ	八五、一四六		
						床固鐵蛇籠工	六〇ヶ	一七三、五五		
						甲號谷止工	二八〇七ヶ	九五、二三六		薄 六五東五
						山腹法切跡水路張芝工	一、六八四三平坪	四八〇、七八〇		薄 八五七東九
						積苗工	一、四〇一間	六〇五、三〇〇		仝 二二五東一
						筋工	三二、九七七ヶ	三、四八二、七四三		薄 一六、一八〇東三 萩 一五、六二〇ヶ九
						苗木植付工	一七四、五〇〇本			積苗工一、三二間一筋三、九七七間一ノ内黒松苗六九、八〇〇本丸葉赤揚苗六九、八一〇本山榿苗三四、九〇〇本植栽
				計						
						甲號谷止工	一八三一間	五七、一八〇		薄 五六東六
						山腹法切跡水路張芝工	七九五、五三平坪	三七七、二三		薄 三九七東九
						積苗工	一、二二八間	五六三、七三一		薄 一二東八
						筋工	三〇、二二七ヶ五	二、一二〇、三六一		薄 一二、〇四一東七 萩 九、七六八ヶ七
						苗木植付工	一〇九、七九一本	五三九、九五七		積苗工一、二二八間三筋工三〇、三二七間五ノ内黒松苗四三、九一八本丸葉赤揚苗四三、九一八本山榿苗二、九五九本植栽
						平地苗木植付工	二、七四〇平坪	七六、六九〇		黒松苗五、五〇八本山榿苗五、五〇八本薄八〇東
						苗圃	一、〇一五ヶ	二二八、二八一		萩ヲ培養ス
				計				三、九二三、三四		
						第一號土堰堤	立二三七	一〇一、〇六二		
						第二號土堰堤	一九ヶ四	一四、二三九		
						甲號谷止工	六九三間六	三八〇、六四九		薄 二四五東一
						山腹法切跡水路張芝工	一、四四四平坪	五九七、一六六		仝 七二〇東二

		字鎌手				積苗工	二、九三九八間	一、五八九、四五三	薄	二九四東〇
		仝藤折				筋工	五〇、四〇三二ク	五、一八七、二三三	薄	三三、八八二ク三
		字名高山							萩	四、七五七ク二
		字西山畑				苗木植付工	三六九、三三六本〇	一、一九七、八六	積苗工二、九三九間八筋工五三、四〇三間二ノ内黒松苗四八、一三本丸葉赤楊苗二四、〇五本山橿苗三、四七三本植栽	
		字名所ヶ峯				平地苗木植付工	三三、九三七五	六〇九、〇〇三	黒松苗四八、一三本丸葉赤楊苗二四、〇五本山橿苗三、四七三本	
									薄	三、五八六東三
		計						九、八〇七五一一		
						甲號谷止工	三〇、六五五間	一七〇、三六	薄	一三東六
						山腹切跡水路張芝工	六六一、八九平坪	二七五、一二〇	薄	三五〇東九
						積苗工	一、九九九間九	九九六、二七八	薄	一四東〇
						筋工	二九、二三五ク五	二、八二九、〇九八	薄	一三、一九一東二
	石ヶ瀬川	仝	大府村	森岡	五六、〇五四六平坪				萩	二、六四四ク四
						苗木植付工	一四八、〇五六本〇	六四九、四三九	積苗工一、九三九間九筋工二九、二七三間五ノ内黒松苗五九、三三本丸葉楊苗二九、六二〇本山橿苗五九、三三本植栽	
						平地苗木植付工	四、八六五〇平坪	一二九	黒松苗九、三五一九本丸葉楊苗四、七六四本山橿苗四、七六四本	
								四〇八	薄七一四東六	
						柳棚	一九二〇間	五一四四〇		
								五、一〇一〇二一		
		計				甲號谷止工	三五六五ク五	一一三五一〇	薄	八七東九
						乙號谷止工	二ク四	三七六六〇	仝	一二東五

						山腹法切跡水路張芝工	一、二四三平坪三四	五二四三三九	薄	四五〇東五
	堺川支川新川	仝	富貴村	富貴	四七、三四〇〇平坪	積苗工	一、五七八間二	八三七八九	薄	一一九東〇
						筋工	二六、一四六〇	二、四二〇五〇六	薄	一〇、八三四東三
									萩	二、一八ク一
				字深谷		苗木植付工	二九、四三本	五、九五四三	積苗工一、五七八間三分筋工三六、一四六間ノ内黒松苗五、一八五三本丸葉赤楊苗四七、四三三本山橿苗一七、七六七本ナシヤブシ苗一、三五〇本植栽	
				仝下別當						
				仝上別當						
				仝權兵新田		平地苗木植付工	二、九六五〇平坪	七三三四	黒松苗五、九三〇本山橿苗四、九三〇本薄三三七東三	
		計						四、五一六七七		
		仝	仝	東大高		第一號土堰堤	六三坪	一六四五八三		
				富貴	一八、五四三一	甲號谷止工	八五間八	五三九二八	薄	二五東七
						乙號谷止工	九ク五	一三〇〇九	仝	五東二
				字山		山腹法切跡水路張芝工	三九平坪八一七	一七四五四八	仝	一九〇東
				仝大谷道		積苗工	五六三間〇九一	三六三〇九一	仝	五六東一
						筋工	九、〇六九六ク	一、〇九四九九〇	薄	四、三三〇東八
									萩	八六二ク五
						苗木植付工	四八、二八〇本	二〇三〇三三	積苗工五六三間六分筋工九、一六九間六ノ内黒松苗一九、三三五本山橿苗一九、三三五本丸葉赤楊苗九六五六八本植栽	
		計						一、九六四七三三		
						甲號谷止工	間六五五	三五〇〇三	薄	一七東三

境川支川神戸川	仝	成岩町	字椎ノ木山	一三、五四六〇坪	乙號谷止工	二六間五五	二七六八	仝	一四五〇
山腹法切跡水路張芝工	三六三一平坪	一〇四間八九一	仝	八五東一					
積苗工	三四一八間	一六六六五五	仝	二八東八					
筋工	六、九一三〇タ	六五〇八六一	薄	二五七九東四					
			萩	五一一タ二					
苗木植付工	二八、六二〇〇本	一〇〇八七八	積苗工三四一間八筋工六、九一三間黒松苗一一、四四八本丸葉赤楊苗二、四四八本山椿苗九、七二四本植栽						
甲號谷止工	七三五間	三八四一四	薄	二九東					
山腹法切跡水路張芝工	三三三平坪	七八二七	仝	二六東七					
積苗工	七三五二間	三一六二八九	仝	七三五五					
筋工	一〇、一四六六タ	九六八五四六	薄	四、五二九東八					
			萩	〇一六タ二					
苗木植付工	五一、三一五〇タ	三三六二三五	積苗工七三間二分筋工一〇、一四六間六黒松苗一〇、五二六本丸葉赤楊苗一〇、二六三本山椿苗二〇、五二六本植栽						
平地苗木植付	二、三三六〇平坪	六三五〇八	黒松苗四、六五三本丸葉赤楊苗二、三二六本山椿苗二、三二六本薄三四八東九						
柳棚工	六〇間	一八一三							
第一號土堰堤	一八〇呼	九二一四四							

庄内川支川内津川小支大谷川	計	東春日井	高蔵寺村	庄名					
境川	仝	東浦村	字上割木仝祖母懐仝源吾山	森岡	一六、八〇一〇手坪				
筋工	一〇、一四六六タ	九六八五四六	薄	四、五二九東八					
			萩	〇一六タ二					
苗木植付工	五一、三一五〇タ	三三六二三五	積苗工七三間二分筋工一〇、一四六間六黒松苗一〇、五二六本丸葉赤楊苗一〇、二六三本山椿苗二〇、五二六本植栽						
平地苗木植付	二、三三六〇平坪	六三五〇八	黒松苗四、六五三本丸葉赤楊苗二、三二六本山椿苗二、三二六本薄三四八東九						
柳棚工	六〇間	一八一三							
第一號土堰堤	一八〇呼	九二一四四							
庄内川支川矢田川小支瀬戸川	仝	瀬戸町	字拜戸	一〇、六六四一坪					
甲號谷止工	六三三間	四三五三八	薄	二五東三					
乙號谷止工	七八一間	八七三〇五	薄	三五東七					
山腹法切跡水路張芝工	四一四平坪	二一三二八六	薄	一八東)					
積苗工	一、六三五間	三三二二六	薄	一〇八東六					
筋工	一六、〇六九一タ	一、九〇三九二七	薄	五、九七七東五					
			萩	三、四七八タ五					
苗木植付工	六五、四九五〇本	二六三四六三	積苗工一、二六三間五筋工一六、〇五九間二ノ内黒松苗二六、一九八本ヤシナブシ苗二六、一九八本山椿苗二、〇九九本植栽						
第號土堰堤	八七呼	五九二五五							
計		一五二一五九							
仝									
仝									
仝									
字鳥洞									
計									
庄内川支川矢田川	愛知	幡山村	字前田洞仝横道路仝西平	菱野	二五、八九二〇坪				
筋工	一六、三五七四タ	二、〇四九、八六	薄	六、三四東五					
			萩	六、三四〇タ四					
苗木植付工	九〇、一八五本	四〇五、四二六	積苗工一、三五四間三筋工一六、三五七間四黒松苗三六、〇七四本ヤシナブシ苗三六、〇七四本山椿苗一八、〇三七本植栽						
平地苗木植付工	一、四三六〇平坪	三四七五五	黒松苗三、七二〇本山椿苗三、七二〇本薄一〇八東八						

計							三、二六五、一三二
庄内川支川矢田川	東春日井	赤津村	字山路	二、二四三〇坪	甲谷止工號	五六〇間	三六、八四六
					山腹法切跡水路張芝工	一七六九坪	九〇〇二
					積苗工	五七五六間	一七九、五九一
					筋工	六、七六一九タ	九五、四八〇
					苗木植付工	三七、二四五〇本	一九四、六五五
					平地苗木植付工	五五〇坪	一四〇、八四
計							一、四六九、六九七
蓬妻川	西加茂	擧母町	千足	四一、六五四〇坪	甲谷止工號	二九五七間	八六、五六二〇
					山腹法切跡水路張芝工	六六二六坪	一九、八三一
					積苗工	一、二二八六間	二二〇、六〇五
			字神明堂		筋工	二〇、二四二〇間	二、五六二、四六四
			字比丘尻		苗木植付工	一〇二、六七一〇タ	五二三、三八
			仝小根		平地苗木植付工	一、七五五〇坪	四九、六二二
			仝高根越		柵護岸柳工	一一〇〇間	三六、三五四

計							三、六三二、七三四
庄内川支川内津川	東春日井	坂下村	神屋	二三、六四二〇坪	乙谷止工號	三八五タ	四、一六九
					山腹法切跡水路張芝工	一六九坪	一三、八〇九四
			字海道		積苗工	六九三二間	三三八、一六四
					筋工	八、七五九四タ	一、一七八（一九）
					苗木植付工	四三、五九七〇本	三三一、八二四
							二、二四九、八四六
計					甲谷止工號	四二五タ	二九、四三三
庄内川支川大山川	仝	篠岡村	大草	八、〇四八坪	乙谷止工號	三二一タ	三三、九七二
					山腹切法跡水路張芝工	一二八坪	五八〇、八六
					積苗工	三、九二二〇タ	九五、四二三
		字高根			筋工	三、九三三八タ	五四八、六五二
							萩

砂防設備施行區域河床降下年表

本表ハ明治三十六年建設當時河床ノ位置ヲ零トシ以後毎年一月及七月上旬現在砂量低下ヲ尺度ヲ以テ比較表示セルモノナリ

幹川名	支川名	標杭位置	明治三十六年	三十七年	三十八年	三十九年	四十年	四十一年	四十二年	四十三年	四十四年	大正元年	二年	三年			
			一月七月	一月七月	一月七月	一月七月	一月七月	一月七月	一月七月	一月七月	一月七月	一月七月	一月七月	一月七月			
庄内川流域川	細屋田	瀬戸町宮裏	尺 ・五五	尺 ・七〇	一、八〇	一、四〇	一、八五	二、三〇	二、六五	二、九〇	二、五〇	二、三〇	二、四〇	二、四〇	苗木植付工 一九、九〇本	七、八五〇	積苗工三九間筋工三、九三間小黒松苗七、九六八本ヤシヤブシ苗二、九五一本植栽
杵戸川	北新谷		一、一〇	一、〇〇	一、六〇	一、九〇	二、三〇	二、七〇	二、六〇	二、六〇	二、七〇	二、八〇	二、九〇	二、七〇		八三六、四一五	
杵戸			一、五〇	二、六〇	二、六〇	一、九〇	二、五〇	二、三〇	二、〇〇	二、〇〇	二、〇〇	二、〇〇	二、〇〇	二、〇〇		二二九、〇九二	二〇二
洞			三、三〇	二、三〇	二、〇〇	一、一〇	二、〇〇	一、五〇	一、九〇	一、四〇	一、四〇	一、四〇	一、四〇	一、四〇			
南新谷			二、一〇	一、九〇	二、五〇	二、九〇	二、五〇	一、九〇	一、六〇	一、四〇	一、四〇	一、四〇	一、四〇	一、四〇			
東茨			一、五〇	一、一〇	二、〇〇	一、四〇	一、八〇	二、五〇	二、五〇	一、八〇	二、二〇	二、四〇	二、七〇	二、七〇			
旭村大字今村			一、九〇	一、四八	二、五〇	一、八〇	二、〇〇	一、七〇	二、〇〇	一、五六	一、九〇	二、四〇	二、六〇	二、六〇			
瀬戸町一里塚			三、二〇	二、三〇	二、六〇	二、七〇	二、五〇	二、〇〇	一、六〇	一、七〇	一、七〇	一、七〇	一、六〇	一、六〇			
大籠川	幡山村大字山口字南山		一、三〇	一、三〇	一、六〇	一、四〇	一、六〇	一、四〇	一、三五	一、三五	一、三五	一、三五	一、三五	一、三五			
仝	仝村矢田川出合		一、五五	一、四三	一、三〇	一、六〇	一、八〇	一、三〇	一、八五	一、〇〇	一、〇〇	一、〇〇	一、〇〇	一、〇〇			
瀬戸町瀬戸川出合																	
印所川																	
水野村字安戸			一、七五	一、七五	一、八〇	一、八〇	二、一〇	二、四〇	一、一五	一、三〇	一、三〇	一、三〇	一、三〇	一、三〇			
幡山村大字菱野			二、二七	二、五〇	二、三〇	二、三〇	二、三〇	二、四五	一、七九	一、六三	一、八七	一、八三	一、六二	一、六二			
仝村大字山口字南山			一、七〇	一、八〇	一、八〇	二、六〇	二、一〇	一、七五	一、七〇	一、三〇	一、七〇	一、三〇	一、〇〇	一、〇〇			
八幡川	仝村矢田川出合		一、七八	一、五五	一、三〇	一、〇〇	一、三〇	一、六〇	一、三〇	一、五〇	一、三〇	一、八〇	一、八〇	一、八〇			
仝	仝村字大坂		一、五六	一、三〇	一、〇〇	一、二〇	一、三〇	一、六〇	一、五五	一、三〇	一、三〇	一、三〇	一、三〇	一、三〇			
井林川	幡山村大字菱野		一、七〇	一、六〇	二、三〇	二、六〇	二、〇〇	一、五〇	一、五〇	一、六〇	一、七五	一、三〇	一、三〇	一、三〇			
今村川	旭村大字今村		一、八〇	一、六〇	一、三〇	一、三〇	一、三〇	一、五七	一、五五	一、〇〇	一、五八	一、三五	一、三五	一、三五			
野澤川	志段味村字二ノ論		〇	〇	〇	一、二〇	二、九〇	二、四〇	二、四〇	二、六〇	二、四〇	二、八〇	二、九〇	二、七五			
大谷川	坂下村大字廻間字下新田			一、〇〇	一、五〇	一、〇〇	一、〇〇	一、〇〇	一、〇〇	一、〇〇	一、〇〇	一、〇〇	一、〇〇	一、〇〇			
仝	坂下村大字廻間字寺前																
篠岡村大字大草字蛇田																	
八田川				一、〇〇	一、七二	一、五九	一、六〇	一、六八	一、六〇	一、五〇	一、四〇	一、四〇	一、四〇	一、四〇			
仝	仝村仝字大洞			一、四八	一、九六	一、八〇	一、〇〇	一、七六	一、八〇	一、〇〇	一、八〇	一、八〇	一、八〇	一、八〇			
篠木村大字下原字伊セ崎			一、六二	一、七四	一、八二	一、八〇	一、六〇	一、八〇	一、八〇	一、〇〇	一、八〇	一、八〇	一、八〇	一、八〇			

| | | |

| | | |

縣有林野林役權解除成績表

郡名	町村名	筒所數	面積	林役權種類	解除方法	摘要
一〇 廣ノ田團地		四三八一〇	三九七八一八	〇	〇	一〇六三五	東春日井郡品野村
一一 白岩團地		二九一八五	八二四一〇一	〇	〇	一一九〇一四	二八二六	全上
一二 瀬戸東南團地		一、三五六一三一五	一、七五四一六一〇	九一八七七	一一九〇一四	二八二六	東春日井郡旭村 愛知郡幡山村
一三 美濃之池團地		六三一〇七	一八七一〇	〇	〇	五四九三	愛知郡幡山村
一四 長久手團地		四五〇五一〇一	一、一〇五一四一三	四七一八	一一六四〇一	九二一三	愛知郡長久手村 全 幡山村
一五 三好團地		四三四〇一三一	七八一三五一三	〇	〇	二八八四三九	〇	〇	西加茂郡三好村 碧母町
一六 藤岡團地		一六三一九一八	三三三一四一七	〇四一五	〇	〇	一四三二八	西茂郡藤岡村
一七 高橋團地		三三四八一〇	一三八一三一七	五一三八	〇	〇	六四〇一	西加茂郡高橋村
合計		四、七六〇一四一五	七、八九四、六〇一四	一九八一六八五	三七一三六〇一一	六四五一三一	四郡十八ケ村 現在縣有林野ノ總面積ハ八千百四十九町九反八畝九歩トス
東春日井	高藏寺	二一四一〇	一六四一〇一	〇	〇	一四三二六	全上
全	旭	三一八六一九	黑松、山赤楊	三九四、三九六	一五九〇八七七	全	一	伐木跡地
全	守山	四	全及部分林上	一八二四一〇	二四一八四一〇	一部ハ民收部分金員ニテ部分木ヲ買收シ一部ハ伐採除去ス	伐採除去ス
全	篠木	一	黑松栽培ノ目的ニテ年期賃貸借	五四一一〇三	二四六六一六六	全上	全上
全	篠岡	三	全上	一九〇〇	一四三四一六	二官八民分收部分林	全上及桑園及宅地	官收部分木ヲ植付人ニ拂下ノ上伐採除去ス	貸付契約ニヨリ伐採除去ス
全	水野	三	全上	全上
全	品野	四	全上	四八三一三	全上	全上	全上
全	坂下	一八	全及部分林上	二五四一八四一〇	全上	一部ハ民收部分金員ニテ部分木ヲ買收シ一部ハ伐採除去ス
全	守山	四	黑松栽培ノ目的ニテ年期賃貸借	一〇一八八〇	伐採除去ス
全	篠木	一	全上	五四一一〇三	全上	全上
全	篠岡	三	二官八民分收部分林	一九〇〇	官收部分木ヲ植付人ニ拂下ノ上伐採除去ス
全	瀬戸	六	部分林及黑松栽培用借地	八二三五二三	民收部分木ヲ買收ス
愛知	幡山	二	部分林及黑松栽培借地	六九	三五一七	全上
西加茂	藤岡	三	二官八民部分林	一四九六二一	二官分收木ヲ賣却シ除去ス
丹羽	樂田	一	耕地賃貸地	〇七一八	關係者ヘ土地ヲ賣却ス
合計		七〇	六四三一五九	樹木買收費三千四百七十四圓十二錢六厘

縣有林野造林箇所調表

郡名	町村名	造林面積	樹種	本數	經費	植栽年度	林班數	摘要
東春日井	坂下	一〇〇〇〇	扇柏黑松	六〇、〇〇一	四五八四七五	大正三度年	一	伐木跡地
全	志段味	一八六六二一	黑松 山赤楊	三三六、一〇	三三六七六八	明治四十三年度	一	伐木跡地
全	高藏寺	二一四〇〇	黑松	六八、四〇〇	一六四四九〇	明治四十二年度	一	伐木跡地
全	旭	三一八六一九	黑松、山赤楊	三九四、三九六	一五九〇八七七	全	一	伐木跡地

砂防地整理費收支年度別調表

年度別	測年度繰越額	收 地所賃拂代	立木賣拂代	雜收入	預金利子	合計	決定支出額	備考
明治四十二年度	〇〇	六六、〇〇〇	二四、〇八三、七六	〇〇	〇〇	二四、〇八三、七六	一九、六八二、七四一	
明治四十三年度	四、四六六、八三五	二五、八三五、三六	四、八四四、四七七	〇〇	〇〇	三四、一四八、五七六	二七、八〇七、五三五	
明治四十四年度	七、三〇八、九四五	九三、〇〇〇	九、四六三、三二一	九四四、一七二	一三、一八三、九〇一	一七、八三一、九八	九、一八五、一三〇	
大正元年度	八、六三七、一九八	六八、二六〇	二四、五六〇、三七七	二七六、六五五	三七、三七〇	三四、三八九、六八〇	八、〇一五、四五七	
大正二年度	三六、三七四、二二五	七、三九六、四四〇	四、六七七、五五七	四、五九九、八〇八	七六、八六、八一〇	三五、四七、四七〇	三三、一三九、九六三	
大正三年度	一三、〇八一、三二〇	七、七八一、一七〇	一三、七一六、一	七、三八、六八二	四九、六三一	二、一七七、七七二	二、四五二、一七六	
合計		四一、八三七、九九六	六三、四五五、三六九	二、四〇九、一一七	一、四五二、三三〇	一〇九、三三、四二三	九八、四五、四六五	残金壹萬七百八十七圓九十四錢七厘

年度	科目	明治四十二年度	仝 四十三年度	仝 四十四年度	大正元年度	仝 二年度	仝 三年度	合計
仝	水野	一四五、一〇八	仝	一四、一三三	七三、八七八	明治四十二年度	一	伐木跡地
仝	瀬戸	一二、六八三	黒松、赤楊、山赤楊、山榿	二一〇、〇〇〇	一三六、三四〇	明治四十三年度	一	砂防植栽
仝	志段味	一三、七〇九	扁柏、黒松	一四〇、三二一	四七四、三三〇	明治四十四年度	一	仝
仝	仝	五一七、九	黒松	三一、一四八	二二七、七四三	大正元年度	一	仝
愛知	幡山	七三〇、〇六	扁柏、杉	五九四、五一五	三七八、三五四	自明治四十三年度至大正二年度	三	伐木跡地
西加茂	藤岡	二三九、二〇	扁柏、杉、黒松	一八六、六〇二	二三六、三七七	大正元年度	一	仝
合計		二二三、〇一二		二、一〇五、四四四	二、一七七、七七二		一二	

砂防地整理費支出調表

年度 / 科目	明治四十二年度	仝 四十三年度	仝 四十四年度	大正元年度	仝 二年度	仝 三年度	合計
土地買上費	〇	二、八六八、八四八	〇	〇	二一、一五五、一六〇	六、三七〇、三九九	二〇、四三四、三九七
造林費	二、四七八、三四四	五、三五一、九五八	四、七九六、九〇八	一、七八八、七〇八	四、八四二、四八〇	一、七八八、七〇八	一六、六〇六、一六六
境界工事費	二〇、四〇〇	二、四一九、一八八	九〇、七九〇	五七七、三九〇	七八七、四八〇	三二、九五〇	四、八二八、一八八
俸給	三、九〇、三六六	四、五〇九、四一六	二、四三八、〇〇七	二、一四一、五九九	一、八七七、九〇三	一、六七七、〇〇〇	一六、三五六、二九〇
雜給	三、〇三三、一五〇	三、〇四六、六六〇	一、四〇七、九五〇	一、二三三、五一〇	一、二四三、六四〇	三二二、五八〇	一〇、一四七、四八〇
工手及給旅費	三、五六一、八六〇	三、三二一、九五〇	二、一九四、八八〇	一、三九〇、四一〇	一、〇〇六、八五〇	六四一、〇〇〇	一二、一八八、八九〇
測量人夫賃	一、九九九、三三八	一、九九三、八八七	一、四八四、三〇四	五三、七〇八	七六四、四〇三	四〇二、三八〇	七、一五七、九八〇
器具器械費	一、九二八、九二三	二三六、一九〇	二六六、三六二	五七、五一〇	八七、三七五	八二、一九〇	三、三二七、五五一
消耗品費	三九七、五六八	二一〇、九八二	九五、三六五	一七、一八二	三三一、六五〇	九八、七五〇	一、三四四、八一六
通信運搬費	七二、〇八〇	六九、一六六	三六、九〇	二九、一七四	三三、三六五	四七、八二四	二七七、五三九
諸雜費	二、四一九、七四三	三、七九、三四八	一八二、八七六	一四三、七二五	四一四、五三七	六五、九五五	六、九九六、一七四
計	一九、六八一、七四一	二、九八七、五五三	九、一五五、一三〇	八〇一五、四五五	三三、三五三、八三〇	二一、四五一、一七六	九八、四五、四六五

砂防法ニヨレバ砂防設備ノ施行ハ直接地方行政廳ノ義務ナルモ尙其等工事ノ維持管理ニ就キテモ仝樣ナルヲ以テ此レニ必要ナル吏員費ヲ特別會計トシ前記縣有林野整理事業ヨリ生シタル殘金及砂防設備ヨリ生スル收入ヲ當テ砂防地管理維持費ヲ設ケ砂防地管理維持ノ實ヲ擧クルコトヽセリ而シテ砂防設備ノ手入撫育ハ郡部ノ經常費ヲ以テ年々支出スルコトヽセリ其年度別支出表左ノ通リトス

第十一號議案

郡部ニ屬スル砂防地ノ管理維持及修繕ニ關スル吏員費ハ特別會計ト爲シ砂防地整理ヨリ生シタル現金ヲ積立其利子及砂防設備地ヨリ生スル雜收入ヲ以テ之ニ充テ其ノ支出ヲ要セザル現金ハ郵便官署又ハ確實ト認ムル銀行ニ利付預ケト爲シ又ハ公債ヲ買入ルヽモノトス

大正三年十一月十六日提出　〔愛知縣知事　法學博士　松井茂〕

説明

本案ヲ發スル所以ハ砂防地ノ管理維持及修繕ニ要スル吏員費ハ之ヲ特別會計ト爲シ且支出ヲ要セサル現金ハ利殖ノ爲メ利付預ケトナシ又ハ公債ヲ買入レ可成縣ノ負擔ヲ減シテ將來砂防地管理維持及修繕ノ實ヲ擧ケントスルニ由ル

郡部參事會議案第二三號

大正四年度愛知縣郡部砂防地管理維持費歲入歲出豫算書

歲入

第一款　砂防地管理維持ニ屬スル收入金貳千四百貳拾八圓

第一項　砂防設備地ヨリ生スル收入金四百貳拾八圓

第二項　積立金利子金貳千圓

歲入總計金貳千四百貳拾八圓

歲出

第一款　砂防地管理維持費金貳千四百貳拾八圓

第一項　砂防地管理維持費金貳千四百貳拾八圓

歲出總計金貳千四百貳拾八圓

大正四年一月廿日提出　愛知縣知事　法學博士　松井茂

大正四年度愛知縣郡部砂防地管理維持費歲入出豫算説明

本年度ニ於テ金貳千四百貳拾八圓ノ歲入ヲ生シタルハ砂防設備地ヨリ生スル收入金及砂防地整理ヨリ生シタル收入積立金ノ利子アルニ由ル

歲入ノ部

科目	本年度豫算高	前年度豫算高	比較 增	比較 減
第一款　砂防地管理維持ニ屬スル收入	二、四二八、〇二〇	〇	二四二八、〇二〇	〇
第一項　砂防設備地ヨリ生スル收入	四二八、〇二〇	〇	四二八、〇二〇	〇
第一目　砂防設備地ヨリ生スル收入	四二八、〇二〇	〇	四二八、〇二〇	〇
第二項　積立金利子	二、〇〇〇、〇〇〇	〇	二、〇〇〇、〇〇〇	〇
第一目　積立金利子	二、〇〇〇、〇〇〇	〇	二、〇〇〇、〇〇〇	〇
歲入總計	二、四二八、〇二〇	〇	二、四二八、〇二〇	〇

本年度ニ於テ金貳千四百貳拾八圓ノ支出ヲ要スルハ砂防地管理維持及修繕ニ關スル吏員費ヲ要スルニ由ル

歳出之部

砂防設備手入年度別調表

自明治三十七年度至大正三年度

科目	本年度豫算高	前年度豫算高	比較 増減	
第一款 砂防地管理維持費	二、四二八、〇〇〇	〇、〇〇〇	二、四二八、〇〇〇	〇、〇〇
第一項 砂防地管理維持費	二、四二八、〇〇〇	〇、〇〇〇	二、四二八、〇〇〇	〇、〇〇
第一目 職員給	八四〇、〇〇〇	〇、〇〇〇	八四〇、〇〇〇	〇、〇〇
第二目 雜給	一、五五八、〇〇〇	〇、〇〇〇	一、五五八、〇〇〇	〇、〇〇
第三目 需用費	三〇、〇〇〇	〇、〇〇〇	三〇、〇〇〇	〇、〇〇
歳出總計	二、四二八、〇〇〇	〇、〇〇〇	二、四二八、〇〇〇	〇、〇〇

職員二人月給平均金參拾五圓此年額金八百四拾圓

常雇三人月給平均拾五圓此年額金五百四拾圓臨時雇給金七拾五圓旅費技手二人年額平均金貳百圓此金四百圓雇三人年額平均金百八拾圓此金五百四拾圓賞與金壹圓慰勞金一圓賞傷手當金壹圓

備品費金拾圓消耗品費金拾圓通信運搬費金拾圓

工種＼年度	明治廿七年度	仝廿八年度	仝廿九年度	仝卅年度	仝卅一年度	仝卅二年度	仝卅三年度	仝卅四年度	大正元年度	仝二年度	仝三年度	合計
積苗工	三八、三一八間	一八、五四五	八、三六八	四、一六五	八三、六一三	三一、〇一	一、一九七	一、一九八	三六八、三八七	一五八、四二四	二一〇、二五三	一、三六六、六五九
筋工	二一〇、二二一間	一二九、三〇〇	五五、八五五	三六、九四五	二七、三四九	二〇、八二三	六二、一四九	四八、九五五				
谷止工	六、九三五立坪	三、四二四	一、四一三	一、〇六八	八四一	一、二六三	三五九	三五九	二二四	九五五	二七一	一、七二〇
土堰堤	一、〇一七間	一	一、〇九一	四八二	三、〇八五	八〇	一、〇四三	八〇三	四九八	三三六	四九九	五、九二三
水路張芝工	六、七四五間	六、六九七	六二四	三一六	八四四	二、七九七	六八〇	一、三六九	八二三	七五三	三三、六八六	
護岸工	二七九間	一	一五四	一一〇	一四〇	五四七	一、二一七	九八三	七一	八七	五六九	四、八八七
床固工	七六六	一	三五五	四二八	六二	一六〇	三九一	七一六	一五〇	一四	九四	三、三三六
根固工	一八間	一	一	一	一	一	一	一	一	一	一五	三五
放水路水叩枠	九九坪	一	三二八	一〇一	四二二	二四三	二四九	一八七	四五	一三六	一、七四〇	
苗木補植	五五八、六九七本	一四九、九一七	一一、六五六	九一、六四五	五二八、三二〇	一、七一一、二五九	六六〇、二二四	九五〇、八二三	三二一、二二五	五八、一六九	二、九五八	四、三六六、〇一六
石堰堤	一八間	一	一	一	一	一	一	一	一〇	一三	五五	四四
柳柵工	二、四四四柵	二二二	八七九	四三五	三二六	三二三	三八九	四〇四	三五五	一、四二七	四〇五	七、五〇四
除伐手入	一反	一	一	一七、八三二	二八、二一〇	一五〇、三二〇	一	八〇、〇〇〇	一	一	二二六、四二一	
薄刈取	一反	一	一	七、三四一、一〇〇	一	一	一	一	一	一	七、三二四、〇〇〇	
薄補植	一間	一	一	一	一	八八五	一	一	一	一	八八五	
苗木施肥	一メ	一	一	一	一	三三、〇〇〇	一	一	一	一	三六、〇〇〇	
播種造林	一間	一	一	一	一	一、六五五	四三一六	四八四一六	一	一	一四六、八四三	
雨筋修繕	一坪	一	一	一	一	二、一一〇	一	一	一	一	二、一〇〇	
害虫驅除	一反	一	一五、〇〇〇、〇〇〇	一	一二〇、〇一〇	一	四四、四一六	四七、三一六	一、〇〇〇	一	五、二六〇、〇〇〇	
溪間張石工	一坪	一	一	一	一	一	一	一	一	一	一、一〇〇	六

東京帝國大學農科大學砂防工事演習地設定

東京帝國大學農科大學林學科ニ於テハ砂防工實地演習ニ適スル土地ヲ本縣下ニ設定スルノ計畫ナリシガ大正元年仝學講師西垣晋作氏ノ林學科二年生ヲ指導シ東春日井郡水野村大字中水野字南山ノ縣有砂防地ニ於テ一週間ニ渉リ砂防工ノ演習ヲ實施セリ然ルニ演習實施ニ適セザルノミナラズ面積狹少ナルヲ以テ翌大正二年十一月ニ至リ大學ト本縣トノ間ニ左記ノ通リ往復アリ遂ニ諸戸主任教授ノ實地調査ヲ俟チ愛知郡長久手村大字岩作、熊張、前熊地内ノ砂防縣有地約七百町歩ヲ右演習地ト確定シ大學ノ設計ニ基キ大正四年度ヨリ砂防工事ヲ實施スルコト、ナレリ而シテ學生ハ毎年十二月中旬ヨリ習年一月中旬ニ渉リ諸戸教授ノ實地指導ニヨリ砂防工及測量ノ演習ヲ施行スルニ至レリ

本學農科大學ニ於テハ去明治三十二年ヨリ理水及砂防工學ノ講座ヲ設ケ之レニ關スル理論及實地應設ニツキ攻究並ニ教授致居候處實地演習ニ付テハ農科大學附屬演習林内ニ適當ナル場所之レナキ爲メ大ニ不便ヲ感シ居候然ルニ貴縣ニ於テハ既ニ十數年前ヨリ砂防工事御實施相成居趣ニ候ノミナラス該工事地ハ交通利便ニシテ學生ノ往復其他實地指導上最モ適當ノ場所ト存セラレ候ニ付該工事豫定地ノ内適當ノ區域ヲ割シテ砂防工事實習地ニ使用ノ儀御承諾相成間敷候哉此段及御照會候也

大正二年十一月十一日

東京帝國大學農科大學林學科

愛知縣知事法學博士　松　井　茂　殿

追テ本件大体ニ於テ承諾ヲ得候ハヾ直チニ主任教授ヲ派遣シ場所、區域其他委細御協議可爲致候條此段申添候

大正二年十二月一日

東京帝國大學總長理學博士　山　川　健　次　郎　殿

愛知縣知事　法學博士　松　井　茂

十一月十一日付地第四〇九號ヲ以テ農科大學生實習地トシテ本縣砂防工事豫定地ノ内適當ノ區域ヲ割シ使用之義ニ付御照會之趣了承本件ハ頗ル適切ナル御計劃ト思料致候間本縣ニ於テハ異議無之候條實地調査ノ上更ニ區域等御協定致度就テハ御出張ノ日時御通知相成度

有及回答候也

水月一日付砂第三八〇七號ヲ以テ砂防工事豫定地ノ儀ニ付御異議無之旨御回答相成候ニ付テハ右御協定ノ爲メ本學農科大學教授諸戸北郎ヲ來ル十日貴廳ヘ出頭可爲致候間右樣御承知相成度此段及御通知候也

大正二年十二月六日

東京帝國大學總長理學博士　山　川　健　次　郎

愛知縣知事法學博士　松　井　茂　殿

砂防堰堤ト灌漑

砂防工事ノタメ施設セル堰堤ガ山水ヲ貯溜シ之ニヨリ下流耕地ヲ灌漑スル狀況ヲ調査スルニ其個所五十九個所ニシテ貯水面積八十二町五反三畝九歩灌漑面積實ニ五百九十四町七反三畝十六歩ノ廣キニ亙レリ砂防工事ノ國土保安的施設ガ同時ニ耕地灌漑ノ結果ヲ齎ラシテ斯クノ如キ農事改良ノ生産的利益ヲ爲スニ至レルハ注目スヘキ事項ト云フベシ、左ニ其取調表ヲ掲グ

番號	郡	町村	大字	字	地番	堰堤種類	堰堤高	堰堤巾長	貯水面積	灌漑面積	摘要
二四九	東春日井	水野	上水野	安戸	四〇四	土堰堤	三、三五間	二、五五間	七八、〇間	二〇〇〇町	割石放水路水叩枠木造樋アリ
二八一	仝	旭	新居	海老蔓	五、一八二	仝	四、九二、一〇	九八、〇	六三五、五	七〇〇〇	野面石放水路水叩枠木造樋アリ築堤當時縣税補助金一、〇〇〇、〇〇村寄附金一、〇〇〇、〇〇
三八〇	仝	仝	仝	仝	仝	仝	四、四〇二、〇〇	九七、〇	四六六、六	三五〇〇〇	割石放水路水叩枠土嘗伏込アリ
三五五	仝	仝	仝	平子	五、一七四	仝	六、七〇三、〇〇	一〇〇、〇	七七五、三	二〇〇〇〇	放水路及水叩枠ナシ木造樋アリ（海老蔓池ノ稱アリ）縣税補助金一、三五、〇〇〇
無番	仝	仝	仝	海老蔓	五、一八二ノ一	仝	四、四七、七	七八、〇	六四七、三	三〇〇〇〇	放水路及水叩枠ナシ木造樋アリ（岩本池ノ稱アリ）築堤當時村寄附金六〇、〇〇一
三三六	仝	志段味上志段味	東谷		仝	仝	一、八〇二、〇〇	五二、〇	一三三〇	一〇〇〇	コンクリト放水路水叩枠木造樋アリ在來ノ築堤ヲ修繕（工費ハ縣税ナルモノノ如シ）シタル形跡アリ
三三七	仝	仝	仝	仝	仝	仝	二、一〇六	仝	三、一五一、〇〇	五八〇〇	野面石放水路水叩枠木造樋アリ築堤當時村寄附金三〇、〇〇〇

三二九	仝	仝	仝	仝	仝	仝	二、一〇八七	仝	三、一〇〇	三、五〇	二、六〇	五五〇〇	三二〇〇
三三一	仝	仝	仝	仝	仝	仝	二、〇八二	仝	二、〇〇	二、〇〇	五〇〇	八四二四	二〇〇〇
無番	仝	仝	吉根	大皷ケ根	三、三六	仝	六、〇三二	三、五	一六、八	九六〇〇	二、〇〇		割石放水路水叩枠木造樋アリ 仝 上 村寄附金三〇、〇〇〇
三四八	仝	旭	印塲	卓ケ洞	四、九九八 一〇〇 一一二 五三	仝	二、三〇〇	二、〇〇	七七〇	二一七			煉化石放水路水叩枠土管伏込アリ
四五三	愛知	長久手	熊張	茨ケ廻間	乙 一、五三三ノ一	仝	二、三〇〇	一、五〇	三三、五	三四二	三〇〇		割石放水路水叩枠土管伏込アリ
四四四	仝	熊張	岩作	茨ケ廻間 ユケ峯	甲 一、五三三ノ一 三	仝	一、九九	一、五〇	九九、一	三五九四	三六〇〇		割石放水路水叩枠土管伏込アリ
四九六	仝	前熊 岩作	一ノ井 三ケ峯	一ノ二 三	仝	一、七二	一、五〇	七七〇	一四七七	四五〇〇			割石放水路水叩枠土管及龍ノ伏込アリ
無番	仝	幡山	蓁野	臺六		仝	一、八三	一、五〇	三三、〇	三三〇〇			野面石放水路水叩枠土管伏込アリ
四七五	仝	幡山 熊張	山口 福井	南山	三八 一、五四	仝	二、一〇	二、〇〇	七一、〇	一一〇一、九			割石放水路水叩枠水抜蛇籠伏込アリ
五三	仝	東山	鍋屋 上野	汁谷	三、五二	仝	三、六〇	二、〇〇	三三、〇	九〇〇〇			煉化石放水路水叩枠土管伏込アリ
三一〇	東春 日井	志段味	吉格	長廻間	三、四二ノ二	仝	三、〇五	二、〇〇	三三、九五				野面石放水路水叩枠土管ノ伏込アリ
三二	仝	仝	仝	三、四二ノ一	仝	二、〇五	一、〇〇	五三、〇	五四〇五				野面石放水路水叩枠土管ノ伏込アリ 煉化石放水路水叩枠煉化巻水ノ抜アリ 本堤ト第三一七號ニ對シ村寄附金三五六、七五〇
三二	仝	守山	垣外 大森	長根	一、六四一ノ二	仝	四、四〇	三五〇	三五六、〇	七七九三			煉化石放水路水叩野面石枠土管伏込アリ
三五	仝	仝	仝	一、六四一	仝	三、一〇	三五〇	三三、〇	四四〇〇	三五七四一五			野面石放水路水叩枠土管伏込アリ
三二九	仝	仝	仝	仝	仝	仝	二、〇八七	仝	三、一〇〇	三五〇〇	二、六〇	五五〇〇	三二〇〇
三三一	仝	仝	仝	仝	仝	仝	二、〇八二	仝	二、〇〇	二、〇〇	五〇〇	八四二四	二〇〇〇
無番	仝	仝	吉根	大皷ケ根	三、三六	仝	六、〇三二	三、五	一六、八	九六〇〇	二、〇〇		割石放水路水叩枠、土管伏込アリ 仝 上 村寄附金一〇、〇〇〇
三四八	仝	旭	印塲	卓ケ洞	四、九九八 一〇〇 一一二 五三	仝	二、三〇〇	二、〇〇	七七〇	二一七			現ニハ瀧鶴角積ナシ然ルニ鶴角ハ煉化石放水路ノ目的ヲ以テ築造スルノ目的ヲリト、
四五三	愛知	長久手	熊張	茨ケ廻間	乙 一、五三三ノ一	仝	三、一〇	二、五〇	三三、五	三四二	三〇〇		割石放水路水叩枠土管伏込アリ
四四四	仝	熊張	岩作	茨ケ廻間 ユケ峯	甲 一、五三三ノ一 三	仝	一、九九	一、五〇	九九、一	三五九四	三六〇〇		割石放水路水叩枠土管伏込アリ
四九六	仝	前熊 岩作	一ノ井 三ケ峯	一ノ二 三	仝	一、七二	一、五〇	七七〇	一四七七	四五〇〇			割石放水路水叩枠土管及龍ノ伏込アリ
無番	仝	幡山	蓁野	臺六		仝	一、八三	一、五〇	三三、〇	三三〇〇			野面石放水路水叩枠土管伏込アリ
四七五	仝	幡山 熊張	山口 福井	南山	三八 一、五四	仝	二、一〇	二、〇〇	七一、〇	一一〇一、九			割石放水路水叩枠水抜蛇籠伏込アリ
五三	仝	東山	鍋屋 上野	汁谷	三、五二	仝	三、六〇	二、〇〇	三三、〇	九〇〇〇			煉化石放水路水叩枠土管伏込アリ
三一〇	東春 日井	志段味	吉格	長廻間	三、四二ノ二	仝	三、〇五	二、〇〇	三三、九五				野面石放水路水叩枠土管ノ伏込アリ
三二	仝	仝	仝	三、四二ノ一	仝	二、〇五	一、〇〇	五三、〇	五四〇五				野面石放水路水叩枠土管ノ伏込アリ 煉化石放水路水叩枠煉化巻水ノ抜アリ 本堤ト第三一七號ニ對シ村寄附金三五六、七五〇
三二	仝	守山	垣外 大森	長根	一、六四一ノ二	仝	四、四〇	三五〇	三五六、〇	七七九三			煉化石放水路水叩野面石枠土管伏込アリ
三五	仝	仝	仝	一、六四一	仝	三、一〇	三五〇	三三、〇	四四〇〇	三五七四一五			野面石放水路水叩枠土管伏込アリ
三二九	仝	仝	仝	仝	仝	仝	二、〇八七	仝	三、一〇〇	三五〇〇	二、六〇	五五〇〇	三二〇〇
三三一	仝	仝	仝	仝	仝	仝	二、〇八二	仝	二、〇〇	二、〇〇	五〇〇	八四二四	二〇〇〇
無番	仝	仝	吉根	大皷ケ根	三、三六	仝	六、〇三二	三、五	一六、八	九六〇〇	二、〇〇		野面石放水路水叩枠木造樋アリ 仝 上 寄附金一、五〇〇、〇〇〇 割石放水路水叩枠木造樋アリ 仝 上 村寄附金三〇、〇〇〇 野面石放水路水叩枠、土管伏込アリ 仝 上 村寄附金一〇、〇〇〇

三七	仝	仝	仝	仝	仝	仝	一、六四〇ノ四	仝	三、三五	三、五〇	七四〇	三三〇〇	煉化石放水路水叩野面石枠土管伏込アリ
三一九	仝	仝	川	小坂	仝	仝	四、九五	二、五	二一〇	川取ナルモ以テ面積ノ調査ナナサス			野面石放水路水叩枠土管伏込アリ
二二四	仝	篠岡	野口	神尾前	二、八三ノ二	仝	五、八	一、五	三六〇			六〇〇	
一六二	仝	仝	大草	定根洞	三、八〇九	仝	一、七	一〇	二一〇			二〇〇	土堰堤ニシテ水通シハ野面石積水叩ハ天然大岩石ヲ使用ス 本堤ハ縣ノ直營ニシテ其際大字野口ヨリ金四百圓工費ヘ寄附シ樋管ヲ伏込其貯水ヲ以テ田面灌漑ニ供シツツアリ
一六八	仝	仝	年上坂	五、八三	仝	三、六	三、〇	一〇四〇				六〇〇	土堰堤ニシテ水通ナシ 本堤ハ縣ノ直營ニシテ其際大字大草費ヲ以テ樋管ヲ伏込
二〇二	仝	仝	太郎代	一、七六八	仝	一、九四	二、五	五二〇				四〇〇	土堰堤ニシテ水通シ及水叩共煉化張 本堤ハ縣ノ直營ニシテ其際大字大草ヨリ壹千五百圓ヲ工費ヘ寄附シ樋管ヲ伏込ミ其蓄水ヲ以テ田面灌漑ニ供セリ
一八三	丹羽	城東	塔ノ地	大畔	五七	仝	三、八	六、八	四九〇			三五〇〇	土堰堤ニシテ野面石放水路水叩枠及徑六吋土管水抜付 本堤ハ縣ノ直營ニシテ其際大字大草費ヲ以テ樋管ヲ伏込ミ之レガ蓄水ヲ田面灌漑ニ供セリ
五三	東春 日井	坂下	廻間	馬不入 鳶森 大谷	一、一〇三ノ一 一、一〇八ノ一	仝	一、一〇四、三	三五〇〇					放水路ハ割石ヲ以テ築造ス 本堤ハ縣ノ直營ニシテ其ノ當時本村ヨリ金參百圓ヲ寄附樋管ヲ伏込ミ灌漑ニ共セリ現今修繕ノ必要ナシ
五八	仝	仝	仝	馬不入	一、一〇三	仝	五、六	二、〇	五一、〇			一〇〇〇	放水路ハ割石ヲ以テ築造ス 本堤ハ築造ノ際貯水ノ目的ヲ以テ大字廻間ヨリ千五百圓ヲ寄附シ尚此外人夫及石炭ヲ寄附シ其後修繕ハ全大字ニ違ナシ今後ノ修繕免カレサルモノナリ間接ノ灌漑面積ハ圧名松本手川地方ニ及ブ
一〇八	仝	高藏寺	外ノ原	隱山	一、一五八	仝	三、五	二、〇	二五、〇				放水路ハ割石ヲ以テ築造ス 本堤ハ築造ノ際樋管ノミヲ大字廻間ヨリ寄附シタルモノ直接灌漑面積ナク五二號池水ト合流スルモノナレバ五二號存在セハ本池ノ効用大ラス修繕ハ要セザルガ如シ
	西加茂	猿投	鰐首 舞木	八ツ口洞 丸根	二二 一、八三	仝							放水路ハ野面石ヲ以テ築造ス 本堤ハ縣直營ニシテ其際本村ヨリ金貳百九拾壹圓ヲ工費ヘ寄附シ灌漑用ニ供セリ
	仝	保見	殿貝津 伊保堂	池西 山ノ田	三九〇、四〇六 四〇二、四〇九 四〇、四二一 四三、四〇八	九六二	二、〇	三、〇	七、〇	一		二五三	立樋横樋共木造 寄附金四百參拾五圓六拾六錢五厘但協議費
												二〇〇〇	立樋木造横樋土管

	仝	仝	上伊保	井ノ向		石堰堤	四〇	一〇	二一〇	六〇〇〇	堰堤左端ニ石造樋門ヲ設ケ引水シ居レリ 寄附金六百圓但協議費
	仝	仝	下伊保	下北野	九三ノ内	土堰堤	一五	一〇	三五〇	三〇〇	立樋木造横樋土管
西加茂	猿投	加納	荒子			土堰堤	二一	一四	二一五	一〇〇〇	立樋木造横樋木造
	仝	保見	篠原	片坂	不明	仝	四三	五〇	七三〇	六一五〇〇	立樋木造横樋木造此外水車三軒ニ利用シ居レリ 堰堤石端ヨリ引水シ水車二軒ニ利用シ居レリ
	仝	磐津	四ツ足			石堰堤	五五	五〇	三一四		引水路ハ水車入寄附 立樋木造横樋入造石
	仝	石野	廣瀬	勘八	御料林内	仝	三六	一〇	一八六	九一六〇〇	寄附金四百圓寄附人清水鎮平
愛知	長久手	日進	岩手	岩藤	新田	三ヶ峯	一測間	九三	一	土堰堤	三六	一〇	六六三	六〇〇〇	樋管布設ノ希望アリ 灌漑面積ハ三町歩目下放水路ニ「トイ」アリテ灌漑シ居レリ
	仝	仝	仝	仝	仝	三ヶ峯	一測間	九三	一八	土堰堤	三六	一〇	六六三	六〇〇〇	右端ニ樋管布設シアリシカ目下使用不可能下ノ池ヘ引水ス
	仝	仝	仝	仝	仝	仝	三〇	一一	三五五	四〇〇〇	
	仝	仝	日進	岩藤	新田	一測間	九三	仝	一六	一〇〇	三三五	四〇〇〇	木樋布設シアリ
	仝	仝	米ノ木	北山		一ノ一四	仝	二〇	一〇〇	一五〇	三〇〇〇	仝 上
	仝	仝	藤島	長塚		七五	仝	三〇	一七	四九〇	一〇〇〇	放水路ヨリ排出スル水ニテ目下灌漑シ居レリ
	仝	仝	仝	仝	仝	仝	一八	一五	五一〇		一〇〇〇	サイホンヲ利用シテ下ノ貯水池ニ引水シ居レリ
	仝	仝	藤島岩	長塚		七五	仝	三三	一六	四七五	四〇〇〇	仝 上方法ヲ以テ灌漑シ居レリ
	仝	仝	藤島岩	長塚	新田	大清水	九一九	仝	三三	一六	四七五	四〇〇〇	放水路ニ「トイ」ヲカケ引水ス
	仝	仝	仝	仝	仝	三本木	大池下	三〇六	仝	二八	一〇	四七	〇一〇〇	〇七〇〇	放水路水通リ法リ所ヨリ鐵管ヲ以テ灌漑シ居レリ
西加茂	三好	福谷				八兵	廣久手	北井山	一八	三ノ一一	仝	四〇	二〇	一四〇		七〇〇〇	野面石放水路水通リ法ヲ以テ灌漑シ居レリ 本堤ハ設計金ノ五分地元負担ナリシカ工事完成セスシテ中止シ其工費ハ設計金ノ約三分ノ二ニシテ其金額ノ五分ノ三ハ地元寄附又修繕ハ地元五分負担ナリ本堤ノ築定灌漑面積約五十町歩然ルニ工事中止ノ結果記載ノ面積ナリ
額田	幸田	萩	井元四ツ入山畑流入	石舟ノ入	五十七筆	仝	三〇	二三九	七〇	一五〇〇〇	五五〇〇〇	割石放水路水叩箱付土管伏樋地元ノ希望ニヨリ工費ノ十分ノ三寄附シ尚放水路樋管樋設費全部負担ス其後修繕ナシ
	仝	仝	仝	仝	仝	南入	月星	七番初メ	貳拾九筆	仝	五〇	八三	四七〇	一一〇〇〇	三〇〇〇	仝 上
	仝	仝	西長根	二子山	二番初メ	一一筆	仝	三四	五五	四九〇	八八一一	一四五〇〇	野面石放水路水叩箱付土管伏樋以下仝上
	仝	仝	仝	仝	仝	洞ケ坂	雀ケ坂	七番初メ	筆	仝	一三	二三	五四五	六一一	三〇〇〇	割石放水路水叩箱枠付土管伏樋地元ノ希望ニヨリ全工費ノ壹分ノ寄附金アリ其後ノ修繕ハ皆縣費ナリ
	仝	仝	岡崎村	福岡町	若松	上地	奥山田	山田	下矢崎	自一番	至六番	合筆	七ノ一九	仝	三一	六九	五六	三〇〇〇〇
愛知	天白	島田	黒石												三七九二	仝	二四	四〇	五一五	八〇〇〇	三〇〇〇	煉化石放水路水叩箱枠付木造立樋築堤費ハ縣費
仝	仝	仝	仝	仝	仝	仝	仝	仝	仝	仝	仝	仝	仝	仝	二〇	三〇	二八〇	三五	四八〇	一二〇〇	四〇〇〇	煉化放水路水叩箱枠付木造立樋地方ノ希望ニヨリ全工費五分以上寄附アリ而シテ樋管ノ修繕ハ地元負担ナリ
一知多	野間	野間	狸山												一四ノ二	仝	一五	三〇	三五〇	三〇〇〇	放水路煉化適當ナル場所ト認メ舊溜池ノ跡ニ築造セリ
三	仝	成岩	椎ノ木山												三	仝	二〇	四一〇	二五五	一五〇〇	四〇〇〇	放水路栗石地元ノ希望ニヨリ築造ス
計	五十九ケ所																			八二五三一九	五四五二六	

荒廢地復舊地盤保護工事

大正三年度ニ於ケル本工事ハ前年度ニ引續キ額田郡男川村大字高隆寺地内矢作川支流男川流域ニ於テ前年度工事費殘額繰越金壹千五百拾貳圓拾壹錢壹厘大正三年度工事費金五千貳百五拾圓ヲ併セ合計金六千七百六拾貳圓拾壹錢壹厘ヲ以テ工事區域面積約六十有餘町歩内ニ於ケル荒廢面積二十町九反九畝二十七

歩ノ工事ヲ施行シ完了セリ

本工事區域ハ前年度工事區域ト地質山貌崩壞ノ狀態等殆シド差異ナク花崗岩質ノ圓形ニシテ崩壞ノ度極メテ緩漫ナルヲ以テ土砂ノ流出激甚ナラズ加フルニ荒廢地ハ大抵中腹以上山頂ニシテ山脚ハ其一部ヲ除キ悉ク雜草柴草或ハ林木密生セルヲ以テ工事ニ於テモ前年度ト大差ナク山腹工事ニ重キヲ置キ特ニ連束筋工ヲ專ラ行フコトヽナシ積苗工其他特種工事ハ必要歟クベカラザル部分ニ止メ且ツ溪流工事ノ如キモ單ニ山腹以下山脚ニ於ケル小溪流ニハ小谷止工ヲ施スニ止メタリ本工事ノ經費ハ前年度ト地質山貌荒廢ノ度等全樣ナルヲ以テ殆ント大差ナク豫算ニ於テ一町歩平均參百五拾圓ノ豫定ナルモ工事ノ比較的容易ナルガ爲メ本工事地ニ於テハ平均參百貳拾圓餘ニテ施行スルヲ得タルヲ以テ豫定工事面積拾九町餘歩ノ處約二十一町弱ノ工事ヲ施行セリ

次ニ大正三年度工事設計書ヲ掲クレバ

荒廢地復舊工事設計書

額田郡男川村大字高隆寺字聖谷外七字

保安林内荒廢面積貳拾町九反九畝貳拾七歩

此工費金六千七百六拾貳圓拾壹錢壹厘

内（内金五千貳百五拾圓 金壹千五百拾貳圓拾壹錢壹厘）（大正三年度工事費繰越殘額 大正貳年度工事費繰越殘額）

内訳

一、積苗工　九百九拾九間四分

此工費金五百九拾八圓貳拾四錢壹厘

仕訳

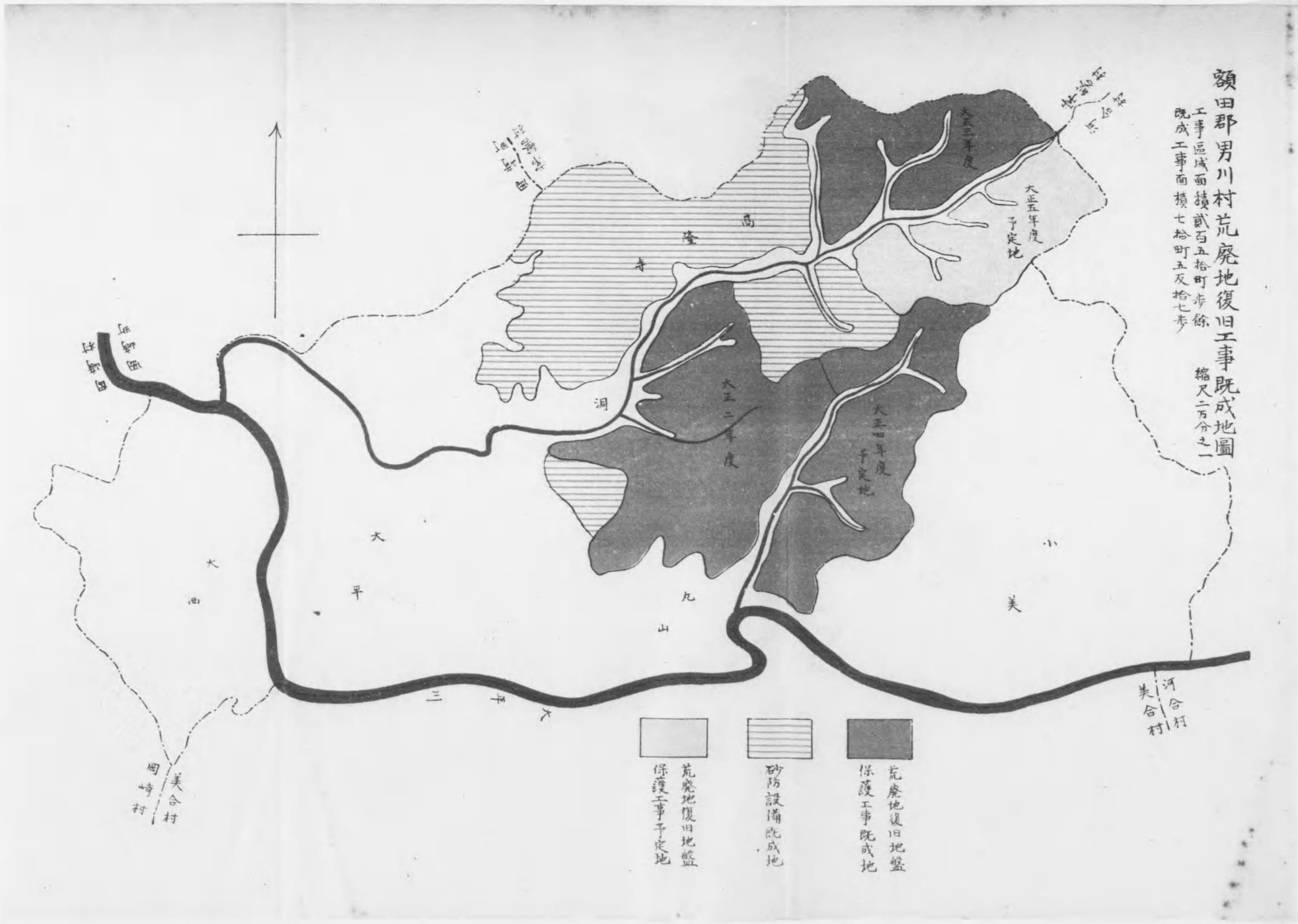

額田郡男川村大字高隆寺字桑谷外七字
保安林内荒廃面積貳拾町九反九畝貳拾七歩
此工費金六千七百六拾貳圓拾壹錢壹厘
内（内金五千貳百五拾圓 金壹千五百拾貳圓拾壹錢壹厘）
大正三年度工事費繰越額
大正貳年度工事費繰越殘額

内譯

一、積苗工　九百九拾九間四分
此工費金五百九拾八圓貳拾四錢壹厘

仕譯

名稱	數量	單位	單價	總價	摘要
芝 長一尺 巾六寸 厚二寸	三三、九六〇	枚	〇一〇	三九、八六〇	法二分三厘三毛即チ積苗高出來上リ一尺四寸張芝
薄 根元ヨリ一尺上リ切揃打逼一尺三寸三尺繩メチ以テ一束トス	九、九〇〇	束	〇八六	八、五九一	天芝ノ下植付一尺間トス
人夫	六九、九八	人	五〇〇	三四、七九〇	
計				五九、三四一	

本工事ハ傾斜三十五度以上ノ急斜面ニ山腹通崩壊止用トシテ筋工或ハ柳柵工ノ間又ハ根止用トシテ施スモノナリ

一、筋　工　參萬七千七百九拾八間貳分

此工費金四千四百八拾四圓七拾五錢六厘

仕　譯

名稱	數量	單位	單價	總價	摘要
薄前　仝　上	一八、八九九	束	〇八六	一、六二五、三三	馬踏ヘ馬踏先ヨリ三寸內側ヘ一列ニ植付クベキモノ
萩　百本ヲ以テ一束トス	三、七七九	束	一五〇	五六六、九七三	薄ニ接シテ內側ヘ六寸間ニ植付クベキモノ
藁	三、六八九	貫	〇三八	八六一、七九八	連束用
二子繩百間ヲ以テ一房トス	七、八二七〇	房	〇一五	一〇七、七二六	連束結束用
人夫	二六、四五八、七四〇	人	五〇〇	一、三三九、七二〇	法切階段切付、薄萩植付連束拵ヘ伏込手間一式

計				四、四八四七六	

本工事ハ傾斜凡ソ三十五度以下ノ緩斜面土砂止用トシテ施スベキモノナレドモ柳柵工或ハ積苗工ノ間ニ施ス場合ハ三十五度以上ト雖モ施スモノトス

一、張芝谷止工　四百參拾五間壹分

此工費金參百五拾七圓拾參錢

仕譯

名稱	數量	單位	單價	總價	摘要
谷止土坪 平均高二尺中三尺三寸	七六〇三	立坪	円	円	長一間馬踏一尺五寸、敷五尺一寸表法二尺八寸二分八厘裏法二尺五寸六分二厘即チ表法一割裏法八分
芝前　仝　上	三三、九〇〇〇	枚	〇一〇	三三九〇〇	表法張芝用
薄前　仝　上	三一〇五〇	束	一八六	二一三五	表法坪ニ五分ツヽ馬踏先及脚ニ植付ク
人夫	二四八〇一〇	人	五〇〇	一二四〇〇五	床堀土運搬搗固メ張芝固植付等出來上リ一式
計				三五七一三〇	

本工事ハ小谷ノ勾配ヲ緩ニシ暴流ヲ防ギ土砂ヲ沈定或ハ小谷ノ急斜面ヲ固ムル目的ニシテ小谷ニ小土堰堤ヲ築クモノナリ而シテ小谷止用堰堤間ハ通常「プロセント」乃至三「プロセメント」ノ勾配ナラシムベシ

但シ張芝工ヲ併用スル場合ハ張芝工ノ脚ヨリ前項ノ勾配トナスベシ

一、石積谷止工　參百六拾五間八分

此工費金九拾壹圓四拾五錢

仕譯

名稱	數量	單位	單價	總價	摘要
石積面坪 平均高二尺	二三六、四四	面坪	円	円	長一間馬踏一尺五寸平均高二尺表法高二尺二寸三分六厘即チ表法五分
人夫	一八三九〇	人	五〇〇	九二四五〇	野面石採集積立一式
計				九二四五〇	

本工事ハ張芝谷止工ヲ施スベキ箇所ニシテ石材ノ容易ニ得ラルヽ場合ニ施スモノニシテ工費少ク而モ堅牢ナルモノナリトス其他總ベテ張芝谷止工ニ同シ

一、柳柵工　百四拾間

此工費金百參圓四拾參錢參厘

仕譯

名稱	數量	單位	單價	總價	摘要
柳枝 長六尺三尺繩メヲ以テ一束トス	二八〇〇	束	円 一五〇	円 四二〇〇	高二尺ノ柵トナシ二尺五寸ヲ地下ニ打込ム
杭 長四尺五寸 末口二寸	五六〇	本	〇六五	三七五七	間當リ四本ナルモ十八箇所ナルヲ以テ留一本ヲ加ヘ本柵ノ如ク五七八本トナル
人夫	四七七二六	人	五〇〇	二三八六三	柵、搔、杭打、土埋メ共一式
計				一〇三四三	

本工事ハ傾斜三十五度以上ニシテ法切困難ナル所ノ山脚水質ノ所ニシテ柳ノ生育良好且杭打容易ナル所及水路ノ護岸用並ニ濕潤ナル小谷ノ谷止用トシテ施スモノトス

一、水路張芝工　壹千貳百五拾九間九分

此工費金五百五拾九圓參拾九錢五厘

仕譯

名稱	數量	單位	單價	總價	摘要
芝前仝上	四五、三五六〇	枚	〇、〇一〇	四五三、五六〇	張芝用水路巾三尺
薄前仝上	三、三〇〇	束	〇、八六	二七、一九〇	張芝ノ前後左右並ニ中間六尺ノ間ニ植込
人夫	二五七、四九	人	五、〇〇	七八、七四五	
計				五六九、三九五	

本工事ハ傾斜三十度以上ノ小谷ニ谷止工以上ニ施ス張芝工ナリ

一、苗木植付　參萬八千九百參拾七間六分

此工費金五百六拾七圓七拾錢六厘

仕譯

名稱	數量	單位	單價	總價	摘要
黒松苗	五六、四〇六〇〇	本	〇、〇一一	二六八、三三	ニセアカシヤト交互ニ馬踏三二尺間ニ植込
ニセアカシヤ苗	五六、四〇六〇〇〇	本	〇〇一、三	二三八、四九三	黒松ト前仝樣
肥料藥	二、〇三六、二四〇	貫	〇、八	八七七、七七	
人夫	四六七、二四八	人	五、〇〇	二三三、六二四	藥埋込ミ苗木植付共一式
計				五六七、七〇六	

本苗木植付ハ耕地ニ接シテ南方法面七間北方法面三間ヲ除キ積苗工筋工及柳柵工ニ一間ニ三本ノ割ヲ付テ植付クルモノナリ

荒廢地復舊工事間口當仕譯書

事業種類	名稱	數量	單位	單價	總價	摘要
積苗工	芝 長一尺 巾六寸 厚二寸	二四〇	枚	二一〇	二四〇	法高二分三厘三毛即チ積苗高出來上リ一尺四寸張芝
	薄 根元ヨリ一尺上リ切揃ヘ打込ヘ一尺三寸 三尺側メテ一束	〇、一	束	六八六	〇〇八六	天芝下植付一尺間トス
	人夫	〇、七	人	五〇〇	三五〇	
計						法切用
	内	〇、二				階段切付仕上用
		〇、五				
筋工	薄前仝上	〇、五	束	一八六	九九八六	
	萩 百本ヲ以テ一束トス	〇、一	束	二五〇	〇二五	五寸間ニ植付ク
	藁	〇、六	貫	二三八	一四三	
	二子繩 百尺ヲ一房トス	〇、一九	房	一二五	〇一六五	
	人夫	〇、〇七	人	五〇〇	三五〇	
計					五六七、七〇六	

		〇、〇三					法切跡階段村
	内	〇、〇四					薄萩植付連束搾ヘ仝伏込一式
計						一八六五	
張芝谷止工	……坪 平均高二尺巾三尺三寸	〇、一八三	立坪				長一間馬踏一尺五寸敷五尺一寸表法二尺八寸二分八厘裏法二尺五寸六分二厘表法一割裏法八分トス
	芝前仝上	五一、〇	枚	一一〇		五一〇	表法面積七合〇勺七才ニ面坪七十二枚ノ割ニ張立テノコト
	薄前仝上	〇、三	束	〇八六		〇三八	表法坪ニ三分タヽ馬踏先及脚ニ植付
	人夫	〇、七七	人	五〇〇		三八五	床畑土運搬搗固ノ張芝薄植付等出來上リ一式
計						八二〇八	
石積谷止工	石積面坪	〇、三三三	面坪				長一間馬踏一尺五寸平均高二尺表法高二尺二寸三分六厘表法五分
	人夫	〇、五	人	五一〇		二五〇	野面石採集積立一式
計						二五〇	
柳棚工	柳枝 長六尺三尺縄メチ以テ一束トス	二、〇	束	一五〇		四〇〇	高二尺棚
	杭 長四尺五寸末口二寸	四、〇		〇三五		二三〇	杭ハ一尺五寸ノ距離ニ打チ込ミ間當リ四本ナルモ送リ五本トス
	人夫	〇、三五六六二	人	五〇〇		一六八八	
計						一六八八	
水路張芝工	芝前仝上	七三、〇	枚	〇一〇		七三八八一	面坪ヲ單位トス張芝用

	薄前仝上	〇、三五	束	〇八六		四三	張芝ノ前後左右並ニ中間六尺ノ間ニ植込
	人夫	〇、三五	人	五〇〇		一三五	
計						八八八	
苗木植付 百本當	ニセアカシヤ苗 黑松苗	一〇〇、〇	本				
	ニセアカシヤ苗 一年生	五〇、〇	本 百本ニ付	二〇〇		二一〇	
	黑松苗 二、三年生	五〇〇、〇	本 〃	一〇〇		一〇〇	
〃	肥料藁	二、〇	貫	三八		三七六	
	人夫	〇、四	人	五〇〇		二〇〇	
計						四八六	

大正三年度地盤保護工事成績

工事ハ溪間工事及山腹筋工ニ於テ多少修繕ヲ要スル箇所アレドモ大体ニ於テ良好ナリ苗木ハ黑松約一割ノ枯死ヲ除クノ外アカシヤハ前年度仝様好成績ニシテ一ヶ年平均三四尺ノ成長ヲナセリ

工事費ハ材料等ノ比較的低廉ナリシ爲メ設計額ヨリ五百九拾八圓七拾貳錢七厘ノ殘額ヲ生ズルニ至リシモ工事地二十町九反九畝二十七歩工事費六千百六拾參圓參拾八錢四厘壹町歩平均貳百九拾圓餘ヲ以ヲ完成スルコトヲ得タリ此殘額ハ前年度ト等シク補助規則ニ依リ大正四年度ヘ繰越シ仝年度分ト共ニ引續キ男川村大字丸山地内工事ヲ施行シツヽアリ

大正三年度地盤保護工事修繕工事

前年度ニ施工シタル工事ノ一ヶ年間ニ破壊シタル者ニ對シ左記設計書ノ通リ金六拾圓ヲ以テ修繕工事ヲ施工セリ

荒廢地復舊工事修繕工事設計書

額田郡男川村大字洞村、大字丸山一部地内

工事費金五拾圓

内　譯

工事種	間又ハ坪	金額	備考
石積工	八間五〇	四円二〇〇	(平二坪八合)高平均二尺、長平均參尺、拾七箇所野面石採取運搬積立及石裏粘土運搬搗固共平一坪ニ付三人一日一人五十錢
床固工	六〇〇	三〇〇〇	(平　二　坪)長六尺、巾二尺六ヶ所「野面石採取運搬積立及石裏粘土運搬共平一坪ニ付三人一人一日五十錢
崩壞地埋立	一坪〇〇	二二五〇	(立　一　坪)長二間、巾壹間、深三尺、山腹次陷ノ爲メ粘土採取運搬搗固立一坪ニ付四人五分一人一日五十錢
筋工	二〇二七間五〇	四〇五〇	雨筋深堀個所埋立ノ爲メ粘土採取運搬搗固一式拾間ニ付四分一人一日五十錢

荒廢地復舊地盤保護工事既成狀況

荒廢地復舊地盤保護事業ハ農商務省荒廢地復舊事業補助規程ニ基キ大正元年度ヨリ着手スベキ筈ナリシガ荒廢地調査等ノ爲メ本工事ハ仝年度ニ於テ着手スルニ至ラズ翌大正二年ニ於テ元年度工事ト併セ二ケ年度分ヲ施工シ爾來大正四年度マデ即チ三ケ年間ニ亘リ工事ヲ施行スルノ運ニ至リ大正三年度分迄即三ケ年分ハ既ニ完了シ其面積並ニ工事費及工事區域等次ノ如シ

(別紙圖面ニ於テ年々工事箇所順序不整ナリシハ本事業着手當時爲メニ準備等ノ不行屆ナリシニ因ル)

施工年度	工事區域面積	工事面積	工事費	備考
大正二年度	三反三〇〇〇	一〇反〇〇〇	一〇、六〇〇円	本年度ニ於テ三十二町歩余ヲ施工シタルハ元年度分ヲ併セ施工シタルニ依ル
大正三年度	二〇九、九二七	六〇反〇〇〇	六、六六二二	
計	三五、九九二七	一六〇、〇〇〇	一七、二六二二	

大正四年度地盤保護工事豫定

大正四年度ニ於ケル荒廢地復舊工事ハ前年度ニ引續キ男川村大字丸山村有林ノ一部並ニ私有保安林ニ對シ大正四年度豫算額五千貳百五拾圓並ニ大正三年度工事費殘額五百九拾八圓七拾貳錢七厘ヲ併セ合計金五千八百四拾八圓七拾貳錢七厘ヲ以テ面積拾七町五反貳拾歩ヲ左ノ設計ニ依リ施工スル見込ナリ

荒廢地復舊工事設計書

額田郡男川村大字丸山

保安林内荒廢面積拾七町五反貳拾歩

此工費金五千八百四拾八圓七拾貳錢七厘

内(五千貳百五拾圓 五百九拾八圓七拾貳錢七厘)　大正四年度工事費豫定額　大正三年度工事費繰越額

内　譯

一、積苗工　六百五拾五間五分

此工費金參百九拾貳圓參拾八錢貳厘

仕　譯

名稱	數量	單位	單價	總價	摘要

芝厚	長一尺 巾六寸 二寸	一五、五三〇	枚	〇一〇	一五、五三〇
薄	根元ヨリ一尺三寸打 逆三尺縄メチ以テ一東トス	六五六	束	〇八六	五六四二
人夫		四五、八五	人	五〇〇	二二九、四二〇
計					三九二、三八二

本工事ハ傾斜三十五度以上ノ急傾面ニ山腹通崩壊止用トシテ筋工ノ内柳柵工ノ上ニ施スモノナリ

一、筋　工　　參萬〇〇七拾七間六分

此工費金參千五百六拾八圓七拾錢七厘

仕　譯

名稱	數量	單位	單價	總價	摘要
芝前仝上	一五、〇三八	束	〇八六	一二、三三七	馬踏ノ馬踏先ヨリ三寸内側ヘ一列ニ植付ク
萩百本ヲ以テ一東トス	三、〇〇七	仝	一五〇	四五二、一六四	薄ニ接シテ内側ヘ六寸間ニ植付ク
藁二子縄百尺ヲ以テ一房トス	一八、〇四六、五六	貫	〇三八	六八五、七六九	連束用
人夫	五、一四一、七四四	房	〇一五	八五、七二一	連束結束用
人夫	二、一〇五、四三二	人	五〇〇	一〇五、二七一六	法切階段切付薄萩植付連束搾伏込手間一式
計				三五六、七〇七	

本工事ハ傾斜凡ソ三十五度以下ノ緩斜面土砂止用トシテ施スベキモノナレドモ柳柵工或ハ積苗工ノ間ニ

施ス塲合ハ三十五度以上ト雖モ施スモノトス

一、張芝谷止工　　四百六拾壹間七分

此工費金參百七拾八圓九拾六錢七厘

仕　譯

名稱	數量	單位	單價	總價	摘要
谷止土坪 平均高二尺 巾三尺三寸	八四四、四九一	立坪		円	長一間馬踏一尺五寸敷手尺一寸表法二尺八寸二分八厘裏法二尺五寸六分二厘即表法一側裏法八分
芝前仝上	三三、三四七、〇	枚	〇一〇	三三五、四七〇	表法張芝用
薄仝	一三六、五一	束	〇八六	一一、九二二	表法間ニ三分ヅヽ馬踏先及脚ニ植付ク
人夫	二六三、一六九	人	五〇〇	一三一、五八五	床堀土運搬搗固張芝薄植付等出來上リ一式
計				三七八、九六七	

本工事ハ小谷ノ勾配ヲ緩ニシ暴流ヲ防ギ土砂ヲ沈定シ或ハ小谷ノ急斜面ヲ固ムル目的ニテ小谷ニ小土堰堤ヲ築クモノナリ而シテ小谷止用堰堤間ハ通常一「プロセント」乃至二「プロセント」ノ勾配ナラシム

一、石積谷止工　　貳百八拾貳間

此工費金七拾圓五拾錢

仕　譯

名稱	數量	單位	單價	總價	摘要
石積面坪 平均高二尺	一〇五、二	面坪		円	長一間馬踏一尺五寸平均高二尺表法二尺三分六厘即チ五分法

名	稱	數	量	單位	單	價	總	價	摘	要
人夫		一四二〇		人		五〇	七〇五〇〇		野面石採取積立一式	
計							七〇五〇〇			

本工事ハ張芝谷止工ヲ施スベキ箇所ニシテ石材ノ容易ニ得ラル、場合ニ施スモノ其他張芝谷止工ニ仝ジ

一、柳　柵　工　　貳拾九間　　此工費金拾八圓七拾五錢五厘

仕　譯

名	稱	數	量	單位	單	價	總	價	摘	要
柳枝	長六尺三尺繩メヲ以テ一束トス		五八〇	束		一〇〇	五八〇〇		高二尺柵トナシ二尺五寸ヲ地下ニ打込ム	
杭	長四尺、末口二寸		二九〇	本		六五	七七三五		間四本ナルモ三ケ所ヘ作成スルヲ以テ止メ三本ヲ加フ	
人夫			二四四	人		五〇	五二二〇		柵搭杭打土埋一式	
計							一八七六五			

本工事ハ傾斜三十五度以上ニシテ法切困難ナル山脚水質ノ所ニシテ柳ノ生育良好且ツ抗打容易ナル所及水路ノ護岸用トシテ施スモノトス

一、石　積　工　　貳拾壹間貳分　　此工費金五圓參拾錢

仕　譯

名	稱	數	量	單位	單	價	總	價	摘	要
石積面坪			七二五六六	坪		円	円		高二尺	
人夫		一七九〇		人		五〇	五三五〇〇		野面石採集積立一式	
計							五三五〇〇			

本工ハ柳柵ヲ施スベキ山脚ノ抗打困難ナル箇所ニシテ石材ノ容易ニ得ラル、場合ニ施行スルモノトス根止石垣工ノ裏込ニ入造石ヲ用ヒザルモノナリ

一、根止石垣工　　四拾九間　　此工費金貳百五拾圓拾六錢五厘

仕　譯

名	稱	數	量	單位	單	價	總	價	摘	要
野面石	面一尺扣一尺二寸以上		三一二六	面坪		円	円		高三尺、八分法　法高二尺八寸四分平坪ニ合ル勺	
生松丸太	長十三尺末口三寸五分		四九〇	本		五三〇	二五九七〇			
生松丸太	長十尺末口三寸		二四五	仝		四〇	一〇〇四五			
人夫			一七九〇	人		五〇	八九五〇			
種石	土		三一三五	立坪						
石灰			三一三三五	貫		〇四〇	八一三四〇			
セメント			三一九四二	石		一四〇〇	二八四三八	四		
洗砂			六八五六	仝						
石工			三一三六〇	人		六〇	一二六〇八			
人夫			一五八三六八	仝		五〇〇	七九一八四		野面石採集運搬其他仕上一式	

計					
				二五	一六五

本工事ハ溪澤河川ノ流水ノ爲メ其岸ノ破壞ヲ防止スル爲ノ護岸トシテ施スモノナリ

一、水路張芝工　壹千貳百參拾六間壹分

此工費金五百四拾八圓八拾貳錢八厘

仕譯

名稱	數量	單位	單價	總價	摘要
芝	四四、三二九六	枚	円 〇一〇	四五二九六 円	張芝用水路巾三尺
薄	二六〇	束	〇八六	二六四八	張芝ノ前後左右並ニ中間六尺ノ間ニ植込
人夫	一五八三八	人	五〇	七九一四四	
計				五四八八二八	

本工事ハ傾斜三十度以上ノ小谷ニ谷止工以上ニ施ス張芝工ナリ

一、平地苗木植栽　壹町五反五畝拾壹歩

此工費金壹百拾五圓八拾五錢

仕譯

名稱	數量	單位	單價	總價	摘要
ニセアカシヤ苗一二年生	一八、六四四〇	本	百本二付 三六五	円 四九四〇六 錢	一町歩ニ付一万二千本植
肥料藥	五五九三三	貫	〇三八	二二三四四	
人夫	一五八三八	人	五〇	七九一四四	藥埋込苗木植付一式
計				二五八五〇	

本苗木ハ土工ヲ施サヾル個所ニ植栽スルモノトス

一、苗木植付　參萬七百六拾貳間壹分

此工費金四百九拾九圓貳拾七錢三厘

仕譯

名稱	數量	單位	單價	總價	摘要
ニセアカシヤ苗	九二、三八七〇	本	百本二付 三六五	円 三四四五六〇 錢	二尺間ニ植付
肥料藥	一、八四五七四〇	貫	〇一八	七二一三八	
人夫	三六九一五	人	五〇	一八四五七五	藥埋込苗木植付一式
計				四九九二七三	

本苗木ハ積苗工柳柵工ニ一間三本ノ割ヲ以テ植付ク

荒廢地復舊工事間口當仕譯書

事業種類	名稱	數量	單位	單價	總價	摘要
積苗工	芝 長一尺 巾六寸 厚二寸	二四〇	枚	円 〇一〇	円 二四〇	法高二分三厘三毛即積苗出來上リ一尺四寸張芝
薄	樹元ヨリ一尺切揃打 逆一尺三寸三尺縄メ ヲ以テ一束トス	〇一	束	二八六	〇〇八六	天芝下植付一尺間トス

	人夫	〇七	人	五〇〇	
		〇五			階段切付芝張等仕上一式
		一三			
計					
筋工	薄前仕上	五	束	〇八六	
	萩 百本ヲ以テ一束トス	一	束	一五〇	五寸間ニ植付
	藁	六〇	貫	〇三八	〇二三八
	二子縄 百尺ヲ以テ一房トス	一九	房	〇〇三八五	〇二五
	人夫	七〇	人	五〇〇	〇三五
		三四			法切階段切付
		三五			薄萩植付逃束拵伏込一式
計					二八六五
張芝谷止工	谷止土坪 平均高二尺巾三尺三寸	一八三	立坪		長一間馬踏一尺五寸敷五尺一寸、表法二尺八寸二分八厘裏法二尺五寸六分二厘、表法一割裏法八分
	芝前仕上	五一〇〇	枚	〇一〇	五一〇
					表法面積七合七才面一坪七二枚ノ割ニ張立ノコト
	薄仕上	三	束	〇八六	〇二五九
					表法坪ニ三分ツツ馬踏先及脚ニ植付
	人夫	五七	人	五〇〇	二五五
					床堀土運搬搗固張芝植付等出來上リ一式

計					八二〇八
石積谷止工	石積面坪	三七二	面坪		
	野面石面八寸扣一尺二寸以上 人夫	五	人	五〇〇	三五〇
計					二五〇
柳棚工	柳技 長六尺以上三尺縄メ	二	束	二一〇	二〇〇
	杭 長三尺末口二寸	四	本	二六五	二六〇
					杭ハ一尺五寸ノ距離ニ打込間當四本ナルモ送リ五本トス
	人夫	三六	人	五〇〇	一八〇
計					六四〇
石積工	面坪	三三三	面坪		高二尺
	野面石面八寸扣一尺二寸以上 人夫	五	人	五〇〇	二五〇
計					三五〇
根止石垣工					
	野面石 面一尺扣一尺二寸以上	六四	平坪		
	生松丸太 長六尺五寸末口三寸五分	二	本	一本ニ付三六五	九三〇
	生松丸太 長二尺末口三寸	三五	本	〇六二	三〇五
	種土	四一五	立坪		裏込人造石用但シ減坪ヲ含ム

高三尺八分法法高三尺八寸四分平坪六合四勺

枠土居木工作用長サ一間五寸ハ鋸付トス

枠土居木貫用トシテ二間ニ五ヶ所ナレバ一間ニ付二本五分トス

石灰	四二四〇	貫	一メニ付	四〇〇	一六六〇	仝上面一坪ニ付百貫使
セメント	四四八	升	一升ニ付	一三〇	五八四	目塗用トシテ面一坪ニ付七升使
洗砂	三四四	仝				セメントヲ配合用トシテ面一坪ニ付二斗一升使
石工	六四	人		八〇〇	五二二	面一坪ニ付一人
人夫	三三三	仝		五〇〇	一六一六	
内						
	二八					野面石採取運搬一式
	八五					種土採取土居木作成据付一式
	一六					洗砂採取運搬目塗一式
	三四					石工手傳一式
	六三					種土練固床堀一式
計					五二〇五四	
水路張芝工	芝前	仝上	七三	枚	〇八〇	二一〇	面坪ヲ單位トシ張芝用
薄上	五	束	〇八六	〇四三	張芝ノ前後左右並ニ中間六尺間ニ植付
人夫	三五七一五	人	五〇〇	二二八五七五	
計					八九一五七五	
平地苗木植工	ニセアカシヤ苗	一〇〇	本			

ニセアカシヤ苗一二年生	一〇〇	仝	三六五	二八六	百本ニ付三貫目
肥料用藁	三〇	貫	二八六	一一四	一人ニ付二百六本強植
人夫	四八四七六七強	人	五〇〇	二四二三八八五五強	但シ施肥共
計				六二三八四五強	
苗木植付	ニセアカシヤ苗	一〇〇	本		
ニセアカシヤ苗一二年生	一〇〇	本	三六五	二六五	二尺間ニ一本ヅヤ
肥料用藁	二〇〇〇	貫	〇三八	〇六六	
人夫	四	人	五〇〇	一〇〇	
計				五四一	

林野經濟調査

從來ノ荒廢地調査ハ荒廢箇所面積ノ調査ヲ主眼トシ縣下町村ノ内荒廢山林ニ富メル箇所ニ對シ施行セルモノナリ今回町村經濟上林業ノ位置重大ナル町村ニ對シテハ別途ノ方針ニ依ルベキ必要ヲ認メ之ヲ林野經濟調査トシ左記項目ニ依リ各郡ニ亘リ調査スル方針ナリ

一、地　況、位置面積及境界、地勢及地質、氣候林相

二、村　治、イ村行政　（最近數年間ノ統計表ヲ資料トスル調査、公共施設ノ狀況、民情風俗殊ニ公共事業ニ對スル住民ノ思想、合併後ノ熟否、村財政ノ狀況）

ロ附屬薄表（戸數人口、土地、産業、負擔、敎育、村有財産、村治機關、村經費、村農

會、青年會、兵事、神社寺院）

三、地方經濟ハ沿革
交通、產業、金融、勞働者

四、林業現況　林野每筆面積、林況、森林ノ備蓄、林利、森林成長量

五、公有林整理

六、開墾作業制限調査

七、保安林

八、林業ノ改良　造林ノ方法、保護ノ方法、利用ノ方法、管理ノ方法、副產物ノ奬勵、採草地ノ整理
森林組合ノ設立、林利增收ノ見込

九、其他必要ナル事項

右ニ依リ本年度內ニ調査完了セル町村ハ左ノ如シ

南設樂郡、鳳來寺村、長篠村、東郷村

是等町村ニ對スル調査ノ結果、基本圖、大字圖、林相圖、林野臺帳、調査書等ヲ調製セリ

第四章　縣有林

本縣有林大正三年度ニ於ケル事業ノ經過ヲ記載セバ左記ノ如シ

一、新植

林班	小班	面積	植栽本數並樹種					計	摘要
			扁柏	杉	黑松	歐州赤松	歐州黑松	落葉松	欅		
二	チ	二、二一七	五、九八二	四、六四七	六、五八二	一〇、二六七		一、九六八	四八五	七五、九二九	大正四年三、四月新植
	リ	六、〇七二	三、四六八	四、九七五	二、四二五	五、四六八	二、〇〇二		二一五	三七、四五二	
	ヌ	八、〇八二	三二、二五九	一、二六〇	一六、一四一	六、七二五				五六、二八五	
	ル	三、九〇一〇	五、三七五	七、九三一			八五〇	一、四七五		一五、六三一	
	チ	九、三五二	一八、一一四	〇、〇六八	一、一〇一	一、九五〇		二七五		三一、五〇七	
	ワ	九、九二一六	二七、八八三	六、五〇〇		一一、二九四				四五、六七六	
	カ	二一、五一〇七	三五、〇一三	一〇、〇七九		三、三五〇				四八、四四二	
	ヨ	八、三四一〇	二六、三二八	二、八〇〇	四、一〇二					三三、一二〇	
	タ	五、一二一三	一二、二四四	二、七二九	二、八七七					一八、九四〇	
	レ	六、四〇二四	二八、一〇六	五、三六〇	四、三三九					三七、七二五	
小計		八一、〇二一九	二六〇、六六〇	五六、三六九	五一、一〇九	二五、二六〇	三、一七五	一、九六八	六〇〇	四〇〇、八一六	
一	ヌ	一、九六二〇	五、〇〇一	六〇					一〇七	五、七〇七	

小計	一、六六〇	五四〇〇	六〇〇						一〇五
一〇 ヘ	五、六五二、九	一八、一四五	七〇〇	二、九八四					五、七〇七
ト	一、三一二、三	一、七一一	七一〇						二一、八一九
チ	二、九九一四	五、〇六九	八一六						二、四二一
ル	三、九一〇六	七、一〇五	二、〇八〇	一、六四一					五、八八五
ヲ	一〇、一八一九	二五、六二四	一、六一〇	三、九七四					一〇、九三六
小計	三四、〇四一〇	五七、九六四	四、六〇〇	一〇、一三五					七二、六八九
總計	一〇六、〇四一九	三三、六二四	六一、三五九	六一、三四四	二五、一六〇	三、七五	二、〇七五	六〇〇	四七九、二二三

二、補植

一 イ	二、九六〇〇	一三五							一三五
一 ロ	七、九三九	四一九							四一九
ハ	八、九二〇〇	三八五							三八五
ニ	三、〇一〇四	一四七							一四七
ホ	七、九五〇	八四三							八四三
ヘ	一五、九一二〇	八六七							八六七
ト	九、四七七九	一、三九八							一、三九八

三河國東加茂郡加茂村大字川面字東山

愛知縣有林圖

縮尺貳万分之一

實測反別壹千町八反五畝拾五歩

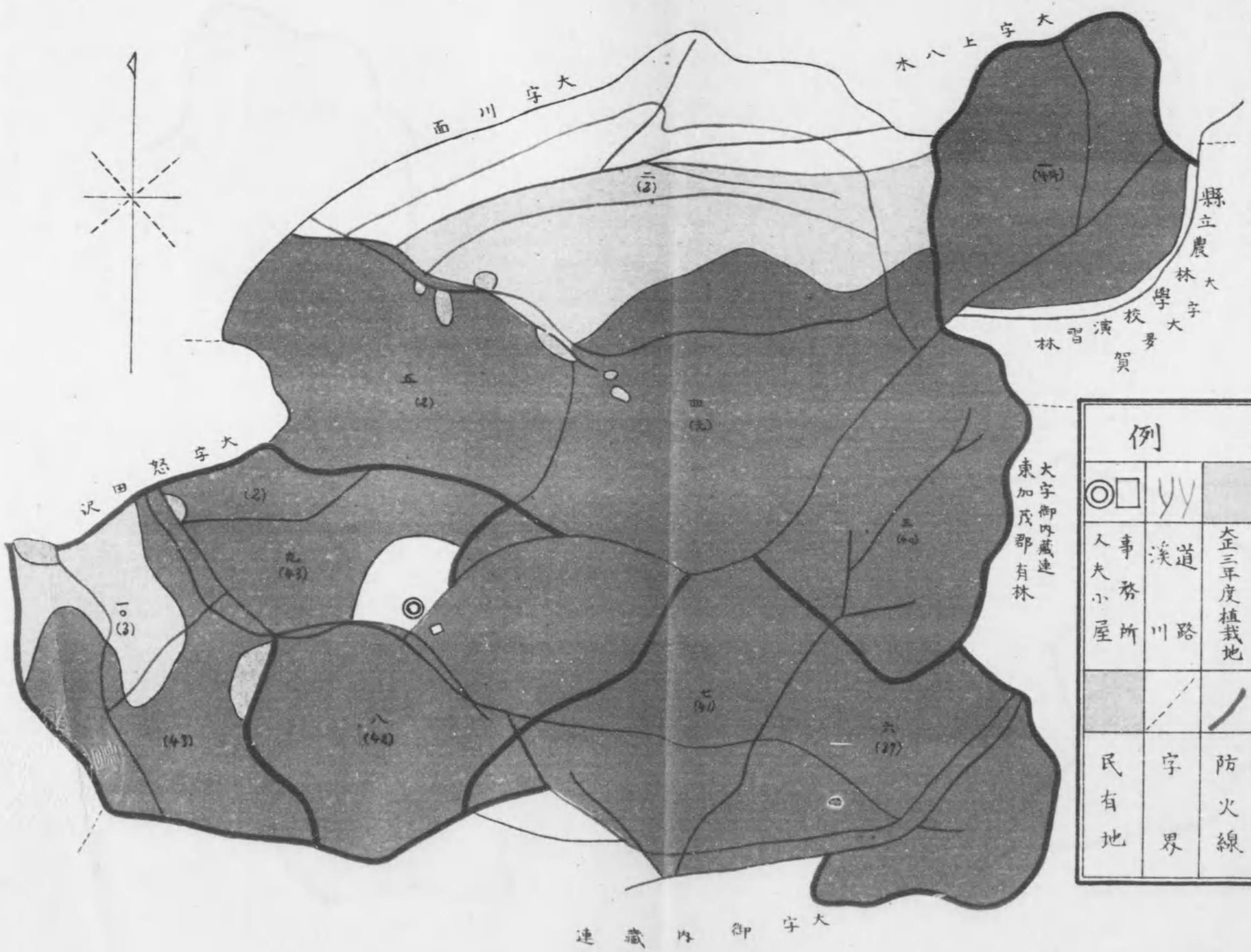

二、補植

| | | |

| | | |

ト	三、八八三	三二三					三〇二
チ	四、一七三	一三三					九二
リ	四、一五五	九〇					九〇
ヌ	一二、〇三〇	一、一二一					一二、〇三〇
ル	七、四八〇	一、四五三	八七五				二、四五三
ヲ	四、八八〇	一、〇一〇					一、〇一〇
ワ	三、二二〇一	六八					六八
カ	四、三四三	八〇					八〇
ヨ	一二、四〇三	九八					九八
タ	一、四八九	二〇					二〇
レ	三、一八五	四三					四三
小計	九〇、一〇四	五、九四一	八七五				一、〇一〇、一
ニ	五、八三六		一、〇二五				六八〇
チ	六、六六三		三、三三五				三、三三五
小計	一二、九五一		四、四六〇				四、四六〇
イ	一二、〇四六	一、一四六	五、四三二				九、九三一
七							八十一

ロ	一八、四七六	四、〇四四	五、四三二				九、四四〇
小計	三〇、六九三	五、一二〇	八、四九四				一三、六二四
ワ	六、〇四〇	五三〇					五三〇
カ	四、九四〇	三七七	五、七二七				六、二七〇
ヨ	五、三四七	三七七	八、四八〇				八、四八〇
井							
小計	一六、二九三	四四四	一四、二三五				一四、六七九
イ	三、四〇一	二二一					二二一
九							
ハ	一、九〇九	一四一					一四一
ニ	三、六〇一	二二四					二二四
ホ	一、六〇九	二四					二四
ヘ	四、〇四四	二九九					二九九
ト	三、六六二	二九九					二九九
チ	九、〇一〇	九二一					九二一
ヌ	四、二四一	三九二					三九二
ル	五、三三四	六七七					六七七
ヲ	六、二八三	〇二六					〇二六
八							八十二

ヲ	三、三三三	四七〇				
カ	一、七九八	三八				
ヨ	三、四七〇四	三五三				
タ	二、九五一八	二九九				
小計	五六、六七一六	五、三九三				
合計	三三一、三六八	二八、八三七	二八、六四四	一、六〇五	天、天六	

三、手入下苅

林班	面積	賃金	着手月日	終了月日	摘要
一	八八、七二八	二六三、一四〇	七月一日	九月廿日	植栽ハ明治四十四年度ナリ作業小班「イ、ロ、ハ、ニ、ホ、ヘ、ト、チ、リ、ヌ」トス
三	六七、四七六	三二一、二四〇	七月一日	九月廿日	植栽ハ明治四十年度トス作業小班ハ「イ、ロ、ハ、ニ、ト、チ、リ」トス
四	二二、四四九〇一	三七七、九四〇	七月一日	八月廿日	植栽ハ大正元年度トス作業小班ハ「イ、ロ、ハ、ニ、ホ、ヘ、ト、チ、リ、ヌ、ル、ヲ、カ、ヨ、タ、レ」トス
五	九〇、七〇一四	二二三、一六〇	七月一日	八月廿日	植栽ハ大正二年度トス作業小班ハ「イ、ロ、ハ、ニ、ホ、ヘ、ト、チ、リ、ヌ、ル、ヲ、カ、ヨ、タ、レ」トス
六	六八、七三二七	三二一、六二〇	七月一日	九月廿日	植栽ハ明治廿九年度トス作業小班「ハ、ヘ、ト、チ、リ、ヌ、ル、ヲ」トス
七	一七、九三一〇	四六、六二〇	七月一日	八月廿一日	植栽ハ大正二年度トヌ作業小班ハ「イ、ロ」ノ火災跡地トス
八	一七、三六三五	三三五、一四〇	七月一日	九月十日	植栽ハ明治廿二年度トス作業小班ハ「イ、ロ、ハ、ニ、ホ、ヘ、ト、チ、リ、ヌ、ル、ヲ、カ、ヨ、タ、レ、ソ、ツ、ネ、ナ、ラ、ム、ウ、ヰ」トス
九	三八、二七〇六	九三、〇〇〇	七月一日	八月十日	植栽ハ明治四十三年度トス作業小班「イ、ロ、ハ、ニ、ホ、ヘ、ト、ヌ、ル、カ、ヨタ」トス

九	三〇、六三〇六	四七、九二〇	七月一日	八月廿一日
一〇	六四、二六七	一五九、三六〇	七月一日	八月廿一日
計	六九五、六二一〇	二、一五七、一二〇		

火災防備トシテ延長參百四拾六間五分幅六間ノ防火線ヲ新植地ノ區劃線ニ沿フテ開設シ且林地内ニ歩道千七百貳拾四間幅三尺ニ開鑿セリ

植栽ハ大正二年度トス作業小班ハ「チ、ヲ、ワ」トス

植栽ハ明治四十年度ナリ作業小班ハ「イ、ロ、ハ、ニ、ホ、リ、ヌ、ラ、ワ、カ、ヨ」トス

四、苗圃

大正四年春季ニ東加茂郡縣有造林地内ノ移動苗圃ニ養成セシ苗木樹種及本數左ノ如シ

一扁	柏	一年生 九千貳百本
一仝		二年生 貳拾九萬八千參百參拾參本
一仝		三年生 貳拾五萬六千〇八拾參本
一仝		四年生 拾貳萬五千百七拾八本
一杉		一年生 拾萬九千八百六拾本
一仝		四年生 壹萬參千七百八拾六本
一黑	松	一年生 六萬四千百本
一仝		二年生 參萬參千貳百五拾本
一仝		三年生 四千五百七拾本
一歐洲赤松		三年生 八千貳百五拾六本
一歐洲唐檜		二年生 貳萬五千七百九拾本
一公孫樹		四年生 貳萬六千六百九本

一欅	四年生	八百五拾九本
一椚	四年生	三百八拾六本
一細葉赤楊	一年生	貳萬九千九百本
一落葉松	四年生	一千三百貳拾五本
一漆	四年生	七千貳百四本
合計		百壹萬四千六百八拾六本

縣有林內氣象觀測

大正三年度中縣有林事務所ニ於ケル氣象觀測ノ結果ハ左表ノ如シ

合計　百壹萬四千六百八拾六本

縣有林内氣象觀測

大正三年度中縣有林事務所ニ於ケル氣象觀測ノ結果ハ左表ノ如シ

第一表

縣有林
怒田澤

旬間氣象成績表（大正參年）

		氣温 平均 本年	氣温 平均 前年ヨリ	氣温 最高 本年	氣温 最高 前年ヨリ	氣温 最低 本年	氣温 最低 前年ヨリ	風向 最多 本年	風向 最多 前年	風速度 平均 本年	風速度 平均 前年ヨリ	濕度 百分率 本年	濕度 百分率 前年ヨリ	降水量 合計 本年	降水量 合計 前年ヨリ
一月	上旬	一、二	高 一、二	五、六	高 二、三	三、三	高 〇、二	西北西	西北西	三、五	弱 三、五	六七	少 一	二、三	多 二、〇
	中旬	三、一	高 三、八	六、八	高 四、二	〇、四	高 〇、六	西北西	西北西	二、〇	弱 二、七	六七	少 三	一八、六	多 七、二
	下旬	〇、一	高 〇、九	四、五	高 一、六	四、三	高 〇、一	西北西	西北西	五、四	弱 一、四	五四	少 一六	三、〇	少 四九、四
二月	上旬	〇、一	低 〇、一	三、七	高 〇、一	三、六	低 〇、四	北西	北西	四、六	強 〇、二	六二	少 四	三三、〇	多 一五、五
	中旬	二、五	高 二、一	六、六	高 二、〇	一、七	高 二、〇	北西	北西	五、七	弱 一、四	六二	多 七	二一、九	多 三、八
	下旬	一、九	高 〇、三	六、六	高 一、九	一、三	高 〇、三	北西	北西	二、一	弱 二、九	六三	多 九	一九、九	少 三二、一
三月	上旬	七、一	高 八、九	一〇、九	高 八、六	三、三	高 九、一	西北	西北	三、一	弱 四、〇	五六	少 九	六六、一	多 六七、九
	中旬	四、九	高 一、五	九、五	高 一、六	〇、三	高 一、三	西北	西北	四、一	弱 二、〇	五八	少 三	三九、三	少 五、四
	下旬	六、四	高 一、三	一一、〇	高 一、五	一、八	高 一、三	西	西	六、〇	強 〇、一	六七	多 一三	一〇三、五	多 九三、七
四月	上旬	四、二	低 六、三	七、九	低 七、〇	〇、四	低 五、六	西北	西北	五、三	強 一、五	五六	少 七	四三、七	多 七、三
	中旬	八、四	低 二、四	一三、三	低 一、九	三、四	低 二、九	西北	西北	三、〇	弱 二、二	五七	〇	八四、八	多 四一、二
	下旬	二、八	低 二、六	一九、四	〇、〇	八、八	低 二、五	西	西	七、〇	強 三、四	五三	少 一五	三三、八	少 三六、五
五月	上旬	一三、五	高 〇、九	一七、九	高 一、〇	九、二	高 〇、九	西	西	二、八	弱 二、一	五九	少 三	四五、一	少 一三、八
	中旬	一六、六	高 四、二	二〇、〇	高 二、九	一三、三	高 五、五	西	西	三、〇	弱 一、五	八一	多 二五	一八二、一	多 八八、三
	下旬	一五、七	高 四、一	二〇、八	高 一、五	一〇、七	高 〇、二	西	西	〇、〇	弱 〇、三	四九	少 二一	四〇、九	少 二一、八
六月	上旬	一八、四	高 二、五	二三、〇	高 三、一	一三、九	高 一、七	西	西	二、一	弱 一、三	六二	少 一二	七二、四	多 一三、七
	中旬	一七、三	低 一、二	二一、〇	低 一、一	一三、六	低 一、三	西	西	二、三	弱 〇、五	七四	〇	一八、五	多 四五、二
	下旬	一八、六	〇、〇	二四、三	高 二、〇	一六、六	高 一、八	西	西	一、〇	弱 二、四	七一	多 六	二七、一	少 五、一
七月	上旬	二三、五	高 四、一	二七、〇	高 四、三	一八、一	高 四、一	北西	北西	三、三	強 〇、八	六五	少 三	七〇、三	多 三四、九
	中旬	二三、八	高 一、〇	二七、〇	高 〇、一	一六、七	高 二、〇	北西	北西	一、七	弱 〇、一	六六	少 二	二三、二	多 八、二
	下旬	二四、八	高 一、四	二八、八	高 一、二	一〇、八	高 一、一	北西	北西	二、三	弱 〇、二	六五	少 二	四九、七	多 一四、六
八月	上旬	二五、二	高 三、六	二九、九	高 三、九	一〇、四	高 三、二	北西	北西	一、三	弱 一、三	六二	少 五	二四、七	多 一八、六
	中旬	二二、九	低 〇、一	二七、三	高 〇、二	一八、七	高 二、〇	北西	北西	二、七	弱 〇、二	六八	多 六	六五、九	少 九、四
	下旬	二三、四	高 二、八	二七、〇	高 二、六	一九、〇	高 二、二	北	北	三、五	強 〇、二	七三	多 四	二四、二	多 七、七
九月	上旬	二二、一	高 四、七	二七、一	高 四、九	一九、二	高 四、五	西北	西北	二、五	強 〇、九	七一	少 二	五九、二	少 二、二
	中旬	二一、二	高 三、三	二五、三	高 三、六	一七、〇	高 三、一	北西	北西	四、九	強 一、八	六九	少 七	七四、二	多 四五、九
	下旬	一六、二	低 〇、七	二〇、二	低 〇、三	一三、二	高 一、八	北西	北西	三、九	強 一、四	七三	多 一五	一四一、六	多 八九、一
十月	上旬	一四、五	低 一、四	一八、六	低 一、七	一〇、三	低 一、九	西北	西北	五、〇	強 一、四	五九	少 一三	九、九	少 一〇五、七
	中旬	一三、五	低 一、四	一八、六	高 〇、一	八、六	低 二、六	西	西	四、三	強 一、七	五五	少 一五	一八、〇	少 四一、九
	下旬	一一、九	高 〇、一	一五、九	高 〇、二	七、九	高 〇、一	西	西	四、三	強 二、二	六三	多 七	八二、六	多 八二、三
十一月	上旬	一三、八	高 五、九	一七、九	高 五、二	一〇、〇	高 六、六	西北	西北	五、九	強 〇、二	六八	多 一六	三九、二	多 四〇、八
	中旬	一二、四	高 四、八	一六、五	高 三、九	八、六	高 四、一	西	西	四、一	弱 一、四	七三	多 九	五五、七	多 〇、八
	下旬	四、八	低 三、〇	九、八	低 一、七	〇、八	低 三、三	北	北	四、一	強 一、九	五八	〇	五、三	少 一四、九
十二月	上旬	一、五	高 一、一	九、〇	高 〇、二	二、〇	高 二、一	西北	西北	三、九	強 〇、二	五六	少 一一	一〇、八	少 八、八
	中旬	二、〇	低 〇、三	二、六	低 〇、二	一、六	低 〇、四	西北	西北	五、〇	強 二、一	六四	少 一二	〇、一	少 五、二
	下旬	一、二	高 〇、三	四、九	〇、〇	二、四	高 〇、五	西北	西北	四、九	強 一、四	六六	少 一	二四、二	多 三三、六

備考

一、氣温ノ平均ハ最高最低ヲ平均シタルモノナリ

一、氣温ハ攝氏度(℃)ハ氷点以下ヲ示ス)風速度ハ一秒時間米、温度ハ百分率、降水量ハ粍ナリ

一、風向、風速度及温度ハ午后二時觀測ヲ採用ス

第二表

縣有林 怒田澤 極數及各種現象表（大正參年）

	氣溫 最高	起日	最低	起日	濕度 最少	起日	風速度 最強	方向	起日	降水量 最多	起日
一月	一三、六	十四日	一、〇	四日	一六	廿一日	一〇、七	北西	廿一日	八、八	十八日
二月	一三、一	十七日	一六、七	五日	三三	四日 廿四日	九、一	北西	廿七日	三〇、九	八日
三月	一五、五	廿四日	一、一	一日	三一	一日	一四、八	北西	廿六日	五七、〇	三十日
四月	二二、〇	廿七日	三、八	五日	三	三日	一二、七	北西	廿七日	五六、八	十三日
五月	二二、〇	十八日	二、一	四日	三六	八日 廿七日	一四、五	南東	十日	五七、八	二十日
六月	二九、五	三十日	一〇、六	十一日	四〇	九日 十日	一四、二	東南東	二日	四九、一	十六日
七月	三〇、六	廿一日	一五、一	九日	四二	廿五日	八、一	南東	廿八日	四四、八	十日
八月	三一、〇	六日 十日	一七、一	十八日 十九日	四八	十四日	八、三	南東	廿六日	一三、七	廿九日
九月	二六、七	二日	九、〇	廿八日	三三	廿四日	一二、七	南西	十三日	四五、二	三十日
十月	二二、〇	二十日	三、〇	廿四日	二五	十五日	一一、七	北西	六日	三三、七	三十日
十一月	二一、四	十二日	一四、三	廿九日	四三	十六日	一〇、九	北	廿八日	三一、八	十四日
十二月	一四、三	二日	一五、七	廿四日	二四	廿五日	一三、四	北西	十九日	一七、八	廿二日

最高氣溫三十度以上日數	本年	前年	降水量五十粍以上日數	本年	前年	初霜	本年	前年	大正三年十月十一日	大正二年十月二十日
最低氣溫零度以下日數	本年	前年	降水日數	本年	前年	終霜	本年	前年	大正四年四月廿五日	大正三年五月廿二日
溫度三十度以下日數	本年	前年	降雪日數	本年	前年	初雪	本年	前年	大正三年十二月十九日	大正二年十一月十日
強風以上日數	本年	前年	雷鳴日數	本年	前年	終雪	本年	前年	大正四年三月廿九日	大正三年四月八日
	一〇	二	八六	九七	六	一四	三一	三四	五	三	一七一	三七	一九	一一
	地震回數													

名古屋ニ於ケル平年霜雪季節

備考
初霜 十一月一日
終霜 四月十三日
初雪 十二月十五日
終雪 三月十四日

旬間氣象圖（大正參年）

縣怒
有田
林澤

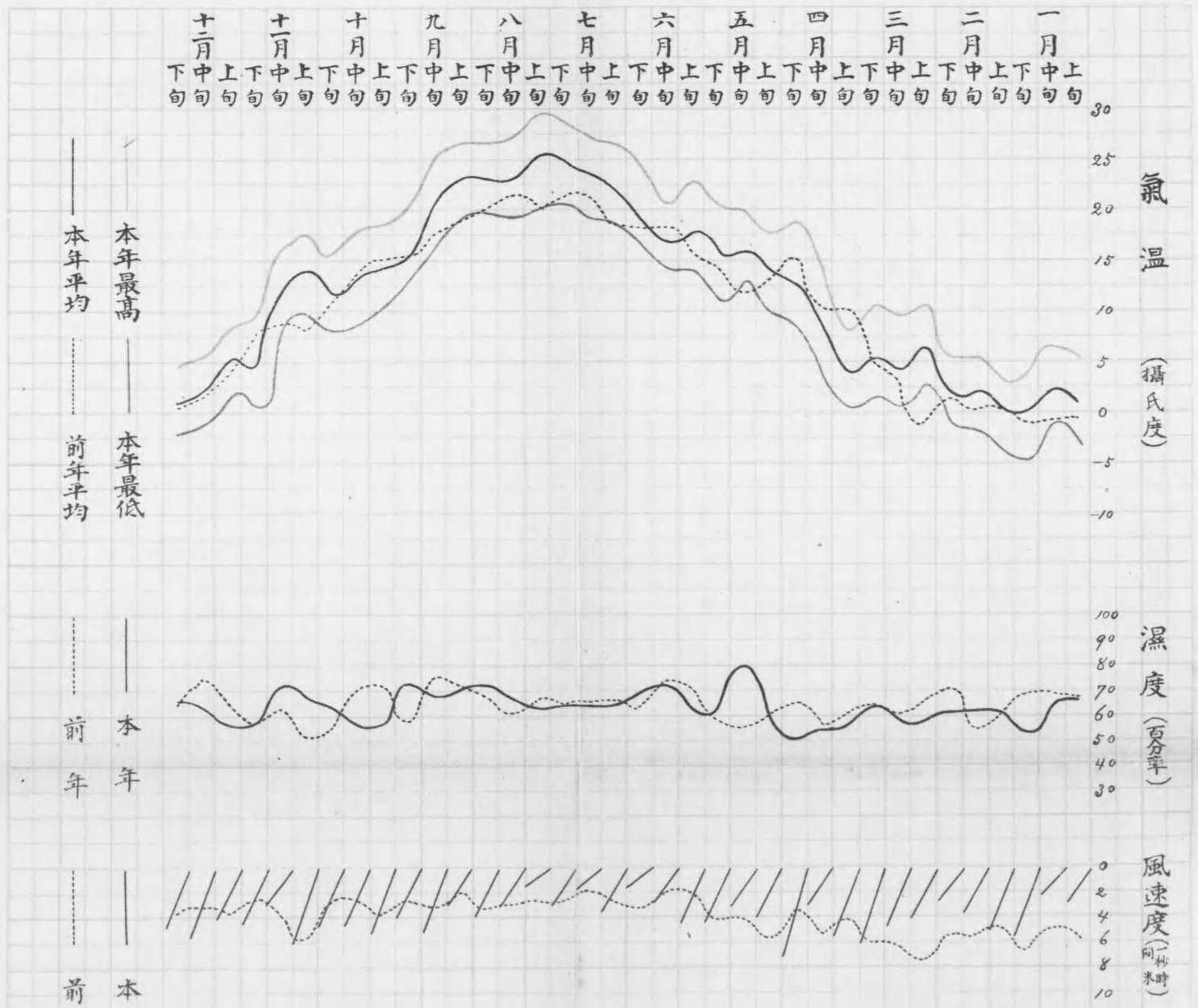

本年
前年
濕度（百分率）
90
80
70
60
50
40
30
本年
前年
風速度（一秒時間米）
0
2
4
6
8
10
本年
前年
降水量（粍）
300
250
200
150
100
50
0

怒田澤ト各地トノ比較氣象圖

大正參年

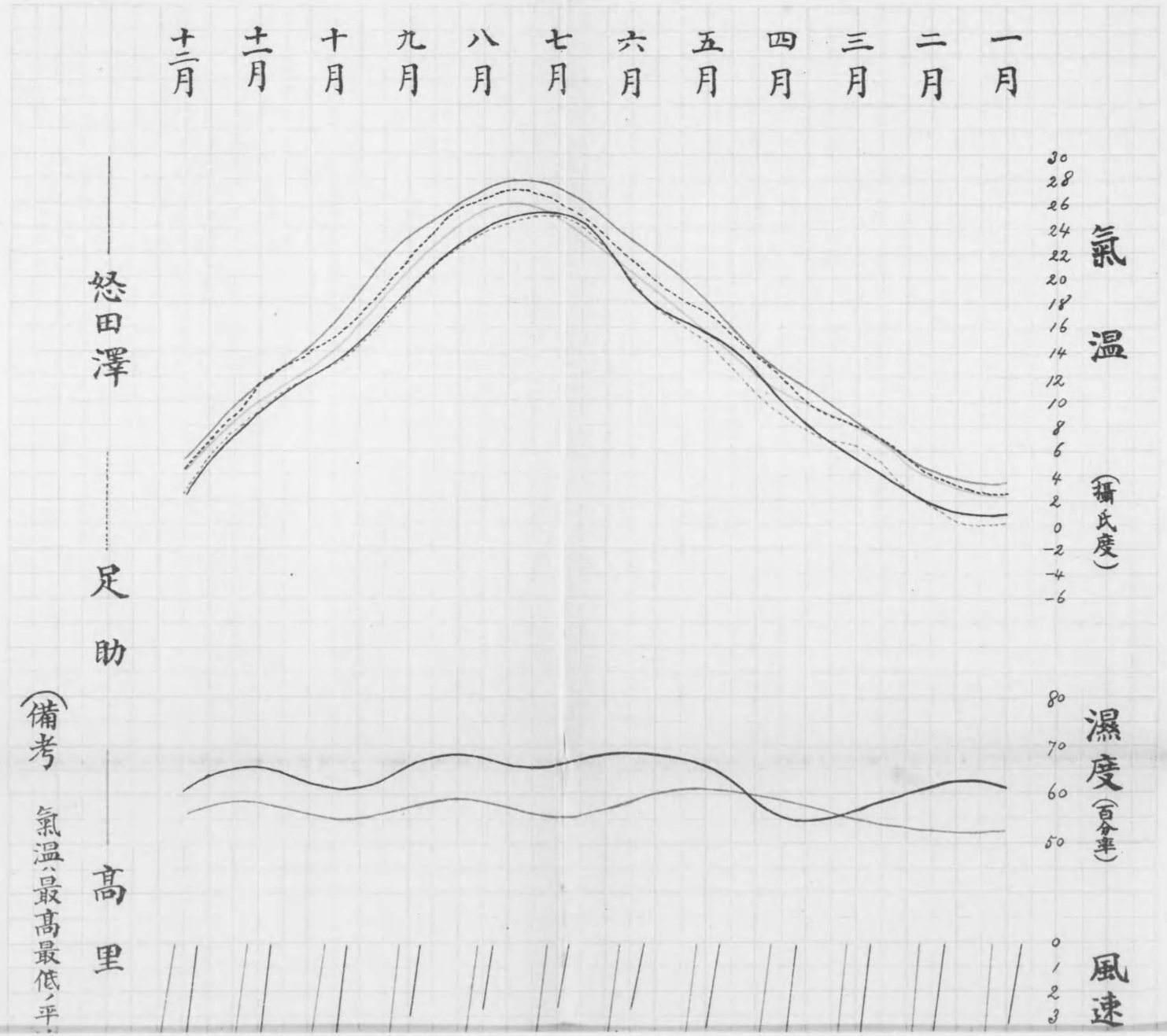

(備考 氣溫ハ最高最低ノ平

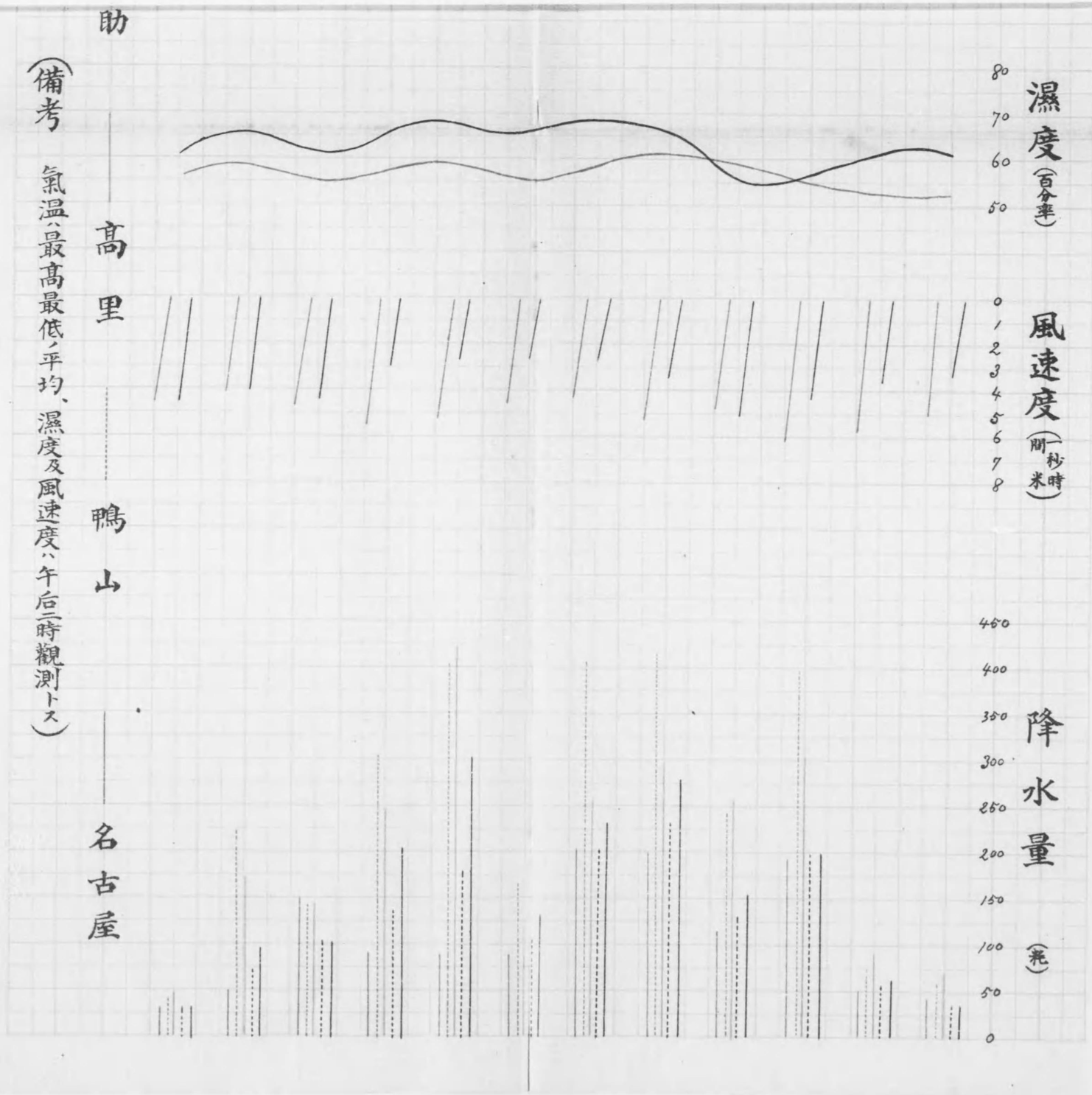

（備考　氣溫ハ最高最低ノ平均、濕度及風速度ハ午后二時觀測トス）

縣有樟樹造林

大正四年三月中ニ知多郡師崎町大字片名字卯田戸外八縣有地面積參拾町歩ニ樟樹參萬四千百四拾本ノ補植ヲ施行セリ尚ホ同林ニ於テ歩道延長貳千貳百八拾壹間五分幅貳尺ヲ開鑿シ又同林ト民有地トノ境界ニ石標九拾本ヲ建設セリ

西加茂郡擧母町縣有樟樹林内ニ地味瘠惡ニシテ土砂流出ノ虞アル個所アルヲ以テ之ニ對シ地盤復舊工事費ヲ以テ筋芝工千八百間ノ工事ヲ施行セリ

第五章　諸調査

保安林種類別表

（甲）（大正四年三月三十一日現在）

種別	御料國有 箇所	御料國有 面積	公有社寺有私有別 箇所	公有社寺有私有別 面積	計 箇所	計 面積
土砂扞止制限	一〇	三三七反	六〇	八二〇反	九	一、三三一反四
飛砂防止			一	四〇		
水害防備					一	一〇
防風	一	九	二	一六	一	一五
潮害防備	九	一、八〇	一〇六	二九、〇	一〇	一四
水源涵養	一	一〇九			一	一三
魚付	一	一一〇				三五
風致	四八	一七、九八	一	三九	一一	一、二九
計	七〇	三四三	四	一五五	一五五	一二九

（乙）（大正四年三月三十一日現在）

郡市名	種別	御料國有 箇所	御料國有 面積	公有社寺有私有別 箇所	公有社寺有私有別 面積	計 箇所	計 面積
名古屋	風致		町		町		町

郡市名	種別	御料國有 箇所	御料國有 面積	公有社寺有私有別 箇所	公有社寺有私有別 面積	計 箇所	計 面積
愛知	土砂扞止	一	一、〇〇〇			一	一、〇〇〇
	風致	三	三、〇九〇	一八〇	一、八〇〇	一八	五九、二九〇
東春日井	土砂扞止	九	二、七一〇	一〇	五四、七八六		
	風致	二	四、八六〇	九六	三六、〇〇二	九	八三、九二〇
西時日井	風致	一	〇、四〇	三八	二、九八〇	三九	三、〇八〇
丹羽	土砂扞止					五一	六二、一二一
	水害防備					一	一四一
	風致	六	一八、九八〇	一一一	二五、〇八一	一一七	四四、〇五一
葉栗	風致					四六	四、三二六
中島	風致					一〇二	七、五二一
海部	飛砂防止		一四、〇〇〇			一	一四、〇〇〇
	風致			一九	一、二九八	一九	一、二九八
知多	土砂扞止						
	防風					一	一、三二六
	潮害防備					一	一、八二四
	水源涵養					一	一、八二四

| | | |

保安林編入解除箇所面積表（大正三年度）

		編入箇所	編入面積	解除箇所	解除面積	從來保安林調査濟箇所	從來保安林調査濟面積
三河計	防風	一	九一一九	三	一、五七二五		
	潮害防備	九	一五、九四三六	一〇六	二九、九二三	四	一、〇六二五
	水源涵養	一	一〇、九二四			四	九〇〇三
	魚付	一	一一、〇〇一〇			一	二三一九
	風致	二六	一五三、七九一六	一	七四〇	六二	九三三五、〇四二
	計	四〇	一、九一、五七〇五	一六四	五七、九〇二	六四五	三七、六九一六
全管合計	土砂扞止	一〇	二三、七二二	六七	八二、〇三五	九	七二五
	飛砂防止						
	水害防備						
	防風	一	九二九	三	一、五七二五	四	一、〇六二五
	潮害防備	九	一五、九四三六	一〇六	二九、九二三	一〇	一、三四二三
	水源涵養	一	一〇、九二四				
	魚付	一	一一、〇〇一〇			三	五四、七
	風致	四八	一七九、六二五	一	九八〇	一三	三二、四五八
	合計	七	二四二、二〇四	一七五	一二、九四一七	一、三三四	一、三七四二、八〇二
東春日井	御料						
	國有						
	公有						
	社寺有						
	私有						
西春日井	御料						
	社寺有						
丹羽	御料						
	社寺有						
	私有						
葉栗	社寺有						
中島	社寺有						
名古屋	社寺有			一	一	一	一
	私有						
愛知	御料						
	社寺有			三	五一	三	三八
東春日井	御料			一一九	五四七	一	六
	國有						
	公有			一〇	五四八		
	社寺有			九六	三六〇		
	私有			四	三六〇		
西春日井	御料						
	社寺有						
丹羽	御料						
	社寺有			二	二六六		
	私有						
葉栗	社寺有						
中島	社寺有			四	一		
名古屋	社寺有						
	私有						
愛知	御料						
	社寺有						
東春日井	御料						
	國有						
	公有						
	社寺有						
	私有						
西春日井	御料						
	社寺有						
丹羽	御料						
	社寺有						
	私有						
葉栗	社寺有						
中島	社寺有						

西加茂	額田		幡豆		碧海		尾張						知多			海部
御料	私有	社寺有	社寺有	御料	社寺有	御料	計	私有	社寺有	公有	國有	御料	私有	社寺有	公有	社寺有
	三															
	二〇															
							六				四	二			一	
							二				一	一				
六	一	〇	六一	六〇	四	三	一二四九	五三八	六七〇	一一		三〇	八	一三八	一	一九
四四八			一八三	一五〇	九四	一	三九〇八	一〇九七	一七五二	五五一		五〇八	一一二	四三二	三	一三

豐橋	八名			渥美			寶飯				南設樂		北設樂	東加茂		
社寺有	私有	社寺有	御料	社寺有	國有	御料	私有	社寺有	公有	御料	社寺有	御料	社寺有	社寺有	御料	社寺有
五四	一	二〇四	四四	一二三	四	一〇	一〇	二三六	四二	一三六	七	五五三	三	一〇一	二一七	七四
二八三	一	二〇四	四四	一二三	四	一〇	一〇	二三六	四二	一三六	七	五五三	三	一〇一	二一七	七四

一五	一	五九	四	一〇四	三	五五	二	五五	一	二	一	一〇四	四六三	三四〇	一	三四

| | | |

| | | |

| | | |

	數	量	價格
欅	七五	六三〇	一〇 四〇
櫟	三五五	一、〇七〇	一〇、七二八 一五、二一七
楓	五〇	二四〇	
其他	四、八五〇	六、九七五	七六、六〇七 三七、一六〇
計	一六一、四三七	六三一、三一五	二五五、二三五 三〇八、〇六六

公有社寺有私有林伐採ノ一　（竹）

	數	量	價格
苦竹		一二八、七二二	三五、一四〇 円
淡竹		四、一一五	二、七八三
江南竹		五六六	三二七
其他		七、〇八六	一、九九二
計		一四〇、四八九	四〇、二四二

公有社寺有私有林伐採ノ一　（木）　用材

郡市	樅	杉	松	檜	栗	欅	楢	櫸	其他	計
東春日井	尺 材積	尺 材積	尺 材積	尺 材積	尺 材積	尺 材積	尺 材積	尺 材積	尺 材積	尺 材積
	円 価格	円 価格	円 価格	円 価格	円 価格	円 価格	円 価格	円 価格	円 価格	円 価格
丹羽	三〇 △一〇	一八〇 △一一〇	二四〇 △一五〇	七九〇 △三五〇	五 三〇					
海部	△一〇、一〇一 △一〇〇	二三、二五〇 二六六	六 △四 一〇 △一五							
知多	△一〇七	三、五四四 六、一一九								
尾張計	一五〇 △一〇、六六七	七八〇 △一、〇五五	一、七四〇 九、一〇〇	一〇七 △四七四	五 一〇					
碧海										
幡豆		八六〇	一、六二六							
額田	△一、一五八	七、四七〇 △五、一三六	一〇、〇六八 一〇、七三三							
西加茂	△二、六二	五九五 △一、四五五	三、五二二 △一、二四五	△一、〇〇〇	△七〇	五〇	五〇〇			
東加茂	五、一一〇 △八、八四〇	二、五五〇 △三、三六〇	一、七二五 △一、九〇	三五〇 △九一〇	△一、〇五〇	一〇	一〇〇	三五〇	一、三五〇	一〇
北設樂	三、八七五 △二、四〇	二四、八〇五 △九六、一二七	一、一一〇 △四〇	三、一二六 △一七〇	△四一〇	△一、八七	五	三〇	△二、五八五	九、六七四 △一〇、八五七
南設樂	一、九〇五 △八、三二二	八、三二二 △一七、七一五	△一〇	六六五 △一〇	一、九一二 △一〇〇	△一〇	△一〇	一、〇一〇	三、〇六〇	
寶飯	四、三六五 △四、八一〇	五三、七六〇 △四八、一〇〇	三三、七八六	一六六、五〇八	△一〇					
渥美	△一〇四	△一六八	一八五	五一四						
八名	一、五六八 △九、一七二	六、一一八 △五、一五八	一、四六一 △四八	二、一四一 △一、六二二						
豊橋	一〇 △八〇	一六五 △六〇	二三〇	五八七						
三河計	一八、一二八 △五六、八七七	二七、九九五 △二四六、一六五	四三、五一五 △二三、三五七	三五二 △一、六四二	一、一六二 △四、六〇七	七五 △一〇〇	六〇〇 △一、〇一〇	四〇一〇 △二、五九〇	一一五、九五九 △一〇、八五七	四、八五〇 △二四〇
全管合計	△六七、三四四	一八、二七八 △二四八、二二〇	六〇、九一〇 △二二、二五二	△一、六四〇	三五五 △一、〇四〇	七五 △一、〇〇〇	六〇〇 △二、五八五	四、〇一〇 △一〇、九九九	一三、九五九 △一〇、八五七	四、八五〇 △二四〇

公有社寺有私有林伐採ノ一　（木）　薪炭

郡市	松 材積	松 價格	△扁柏 材積	△扁柏 價格	△樅 材積	△樅 價格	△杉 材積	△杉 價格	△檜 材積	△檜 價格	△栗 材積	△栗 價格	ヒバ 材積	ヒバ 價格	其他 材積	其他 價格
愛知	二、六七七	四、五一〇	〇	〇	〇	〇	〇	〇	〇	〇	〇	〇	〇	〇	〇	〇
東春日井	三、六三六	七、六三六	六	三五	〇	〇	〇	〇	〇	〇	〇	〇	〇	〇	〇	〇
丹羽	四〇三 △三	七四〇 △七	二〇 △一〇	七〇 △三五	二	〇	〇	〇	〇	〇	〇	〇	〇	〇	〇	〇
葉栗	一	二〇	一〇	一六	〇	〇	〇	〇	〇	〇	〇	〇	〇	〇	〇	〇
中島	九	一五〇	△一	△四	△一	△一	〇	〇	〇	〇	〇	〇	〇	〇	〇	〇
知多	三、三〇八 △三〇	五、七六八	〇	〇	〇	〇	〇	〇	〇	〇	〇	〇	〇	〇	〇	〇
尾張計	一〇、一二二 △三	一九、五三〇 △七	三六 △一一	一二一 △五九	二 △二	△一〇	〇	〇	〇	〇	〇	〇	〇	〇	〇	〇
碧海	〇	〇	〇	〇	〇	〇	〇	〇	〇	〇	〇	〇	〇	〇	〇	〇
幡豆	一三、四四〇	一、〇八八	〇	〇	〇	〇	〇	〇	〇	〇	〇	〇	〇	〇	〇	〇
額田	五六、九七九 △一三	六、二二一 △一四	一五 △一三	五五 △一四	〇	〇	〇	〇	〇	〇	〇	〇	〇	〇	〇	〇
四加茂	二、五四一 △一五〇	七、一五九 △四二〇	四八二 △二一二	九二 △二〇	〇	〇	〇	〇	〇	〇	〇	〇	〇	〇	〇	〇
東加茂	三〇、四九〇	四五、〇七八	九、五六〇	三〇、五九二	一〇、二五〇	一五、四七二	△一、六〇	△五、九九	△一〇	△三九	△一〇	△八〇	〇	〇	〇	〇
北設樂	〇	〇	〇	〇	〇	〇	〇	〇	〇	〇	〇	〇	〇	〇	〇	〇
南設樂	四三五 △五〇	一、二七九 △一〇〇	一六六	八六〇	〇	〇	〇	〇	〇	〇	〇	〇	〇	〇	〇	〇

郡市	若竹 數量	若竹 價格	濃竹 數量	濃竹 價格	江南竹 數量	江南竹 價格	其他 數量	其他 價格	計 數量	計 價格
實飯	三七、〇〇二 △五二〇	一四、〇〇〇 △二二〇	〇	〇	〇	〇	〇	〇	四、七〇〇	九八〇
渥美	五、五七五	五、七四	〇	〇	〇	〇	〇	〇	二、六〇〇	四〇
八名	二、二六二	六、二二一	一七一	六八二	七六	四八	〇	〇	一、二七一	四四〇
豊橋	〇	一七〇 △五五	〇	△一〇〇	〇	〇	〇	〇	四〇	〇
三河計	一三七、七二二 △一七二	一八六、八六六 △一一、二九	一〇、四二九 △七四二	三五、四二一 △一、五四二	一〇、七二六 △一、六四	一五、二二一 △五、八三二	一〇 △二、七二二	四〇 △二、七二二	二六、五四七 △二、一〇〇	一〇、五〇〇
全管合計	一四七、一四四 △七五四	二〇六、三九六 △一、二一六	一〇、五六五 △八〇三	三五、六五二 △一、一〇二	一〇、七二六 三	一五、二二一 △一〇	一〇 △五、八三二	四〇 △二、七二二	二六、五四七 △二、一〇〇	一〇、五〇〇

公有社寺有私有林伐採ノ二　（竹）

公有社寺有私有林被害調査表（大正三年分）

用材	積	價格	薪	積	價格	竹	積	價格	計
尾張計	一七、七〇一	三、二七七	一、八五九	一、六九二	四五	三五	七五	一九、六八〇	一三、九三
碧海	五一〇	二四〇	一〇〇	八一					
幡豆	三三〇	二六八							
額田	三、八一五	二、五五七	一、九五	一三〇	四〇	二〇	一〇六	一九	
四加茂	四、二六九	三、二七八	二六一	二八	一六	八	八〇	五〇〇	八七
東加茂	八七、四九七	一〇、一五六	一、三六五	四九五	四三〇	三三七	三、八〇〇	八三〇	
北設樂	五六八	一六一	一六〇	六三		五〇	三〇	三〇	
南設樂	二、四四二	一、〇一六	六〇	二〇	三五	一七	一五〇	三七	
寶飯	二、八五〇	二、八四〇							
渥美	五、一三〇	一、三三九	一九五	六五			一六五	一三七	
八名	二、四一〇	一、〇四〇					一、六九〇	一九三	
豊樹	一八〇	九〇							
三河計	一一、〇一一	三、〇一四	二、三五六	一、〇八一					
全管合計	一三八、七三三	三五、一四〇	四、一一五	二、七三三	五六六	三三七	七、〇八六	一、九九三	一四〇、一四八九	四〇、一四二

大正三年中鑛業試掘許可表

風害	盜伐	火災	其他	計	登錄番號	鑛區所在地	鑛種	鑛區面積	備考
三段 二〇八メ	一	七六	一	七一	愛知試登錄第九五號	愛知郡長久手村	亞炭	四八九、九六〇坪	試掘願許可
二段 二五四	一	三、二八〇	一	三、四八〇	仝 第九六號	知多郡小鈴谷村	仝	一一、六六七	仝
二段 一六九	一	八、二四〇	一	八、二五五	仝 第九七號	東春日井郡篠木村篠岡村坂下村	仝	四五六、一六八	仝
二段 二一〇米	一	五一、六〇三	一	五一、七一〇	仝 第九八號	東春日井郡高蔵寺村篠木村	仝	五五〇、八六六	仝
四分 六〇	一	五三	一	五八一	仝 第九九號	北設樂郡本郷村	石炭	一一一、二九七	仝
一分	一	一	一	反未滿	仝 第一〇〇號	渥美郡泉村福江町	銅	八四七、二六八	仝
一東	一	一	一	五	仝 第九五號	愛知郡長久手村猪高村	亞炭	七六〇、〇六〇	增區願許可
一丙	一	一	一	二	仝 第一〇一號	愛知郡幡山村	仝	九一、〇九四	試掘願許可
四分 八五	二	八、七六二	一	八、八四九	仝 第一〇二號	知多郡野間村	仝	一七九、七〇〇	仝

大正三年中鑛業採掘許可表

登錄番號	鑛區所在地	鑛種	鑛區面積	備考
愛知採登錄第四一號	愛知郡猪高村	亞炭	九三、九六一	採掘減區願許可
仝 第一號	愛知郡長久手村	仝	一六四、四七七	仝
仝 第四九號	東春日井郡高藏寺村ノ篠木村	仝	一六七、五〇〇	採掘願許可
仝 第二六號	愛知郡日進村、猪高村、天白村	仝	五七一、〇三六	採掘增減區願許可
仝 第五一號	東春日井郡篠岡村	仝	一九二、八六四	採掘增區願許可
仝 第六號	東春日井郡篠木村高藏寺村坂下村	仝	三一一、五八六	仝
仝 第一四號	東春日井郡志段味村	仝	四〇、九一二	採掘減區願許可
計				

備考欄ハ一件モナシ

大正三年森林開墾許可反別調査表

仝	第一〇三號	知多郡日間賀島村	石炭
仝	第一〇四號	寶飯郡饒津村	銅
仝	第一〇五號	幡豆郡佐久島村	石炭
計			

| | | | |

林産物雜類調査表

郡市	田	畑	宅地	道路	溜池	水道	學校	計	數量	價額	備考
愛知	民計 八、八〇七 八、八〇七	公民計 二二、二二三 二二、二二三	民計 一、九二五 一、九二五	—	—	—	—	二二、九二七 二二、九二七			
東春日井	社民計 一、七二三 七、八二六 七、五二九	社民計 一、九二三 二〇、四〇九 二〇、二二三	民計 二、四〇九 二、四〇九	—	公計 四、〇〇〇 四、〇〇〇	—	—	二六、二二一 二六、二二一			
丹羽	民計 三、〇一〇 三、〇一〇	民計 九、三六六 九、三六六	民計 一、三二九 一、三二九	—	—	—	—	一三、七五五 一三、七五五			
知多	民計 一六〇、一〇〇 一六〇、一〇〇	社民計 七、〇〇三 一三五、六六九 一四二、六六九	民計 一、六七七 一、六七七	民計 五、五七七 五、五七七	—	—	—	三三、〇一五 三三、〇一五			
碧海	民計 三四、三二三 三四、三二三	民計 二、六九九 二、六九九	民計 一、〇〇〇 一、〇〇〇	—	—	—	—	四七、九二一 四七、九二一			
幡豆	—	民計 八、一一〇 八、一一〇	—	—	—	—	—	八、一一〇 八、一一〇			
額田	民計 一九、五〇一 一九、五〇一	民計 六六、六七七 六六、六七七	民計 四、〇〇〇 四、〇〇〇	—	—	—	—	九〇、一一八 九〇、一一八			
西加茂	民計 二六、六〇三 二六、六〇三	民計 四四、三六六 四四、三六六	民計 一、九〇四 一、九〇四	—	—	—	—	四六、八〇三 四六、八〇三			
東加茂	—	—	—	—	—	—	—	—			
計	社民計 一、七〇三 一四〇、三一〇 一四二、〇一三	社公民計 一、九一六 二、八二三 一、一二八、二二六 一、一三〇、二三五	民計 二〇、三一四 二〇、三一四	—	公民計 四、〇〇〇 五、五二七 九、五二七	—	—	一四九、二〇一 一四九、二〇一			
丸及角材	七〇七、〇三八尺ノ	二、一九〇、五二四円						九七一、一七〇			
挽材	一、六九八、三四九貫										

鐵道枕木	一二二、四二二箇	一〇九、五六五									
樽ノ木	四三五、一八〇尺ノ	一六〇、一〇〇									
包裝箱用材	三、二五四、四九六貫	一、二一八、七九〇									
車輛用材	二九、五八七尺ノ	一八六、三九六									
下駄材	四四、三五二駄	五一〇、〇三〇									
經木	一〇、一五〇斤	八二七									
竹材	二五六、九八三束	二〇九、〇九三									
檜皮	三三、一三一坪	五、六八五									
杉皮	八六、六三五ノ	一六、〇五四									
竹皮	一〇、五五六貫	二、一三二									
蔓及莖	三、九七五束	一、六一九									
森林用苗木	一〇、二三二、四〇〇本	五六、六六六									
園藝用苗木	二、五二三、九二〇ノ	一六、六〇六									
裝飾用苗木	五三、三四〇ノ	七八〇									
森林用種子	二六、四石	八三五									
園藝用種子	八〇、二	七〇五									
樹實	五三〇石	一、九五七									

林産物雜類　大正三年分

郡市	丸及角材		挽材		鐵道枕木		△毛樓裝箱用材		車輛用材		△下駄曲輪材	
	數量	價額	數量	價格	數量	價格	數量	價格	數量	價格	數量	價格
名古屋	五五九、〇三二	一、七四二、〇〇〇	一、三四七、一六三	七二九、八三四	二三、四三三	一〇九、五六五	△三、九四六、八〇六	△一〇八、五四五、三三	二八、八四七	一八四、七二六	四二、三七〇	五〇八、四四〇
東春日井	一、五〇〇	四、〇〇〇							三〇	一五〇		
丹羽	一〇〇	三〇〇	四三六	八七二					一一〇	七〇	四一〇	五八八
葉栗	一〇	二五										
海部	二、一四四	八、八六〇	二一、一〇一	六二、〇七五	△三〇七、六八〇	△一三三、三三七					一、五一〇	六四五
知多	四、七一〇	三、七二〇	一〇〇	一三〇							二	三五
尾張計	五六七、四八五	一、七五八、八九五	一、三五八、九〇〇	七四二、九二一	二三、四三三	一〇九、五六五	△三三五、四四九、六六	△一、二八七、七九〇	二八、九九七	一八五、五九六	四四、二九三	五〇九、七〇八
幡豆	八ノ一五三	二八〇										
額田	二二、四八〇	六二、四〇〇	三一、〇八一	一五、五八〇								
西加茂	四、二八五	一四、〇五四	一、一五三	三、五九四					八ノ一一〇	二三〇	二〇	一四〇
東加茂	一八、二七九	五四、一七五	二七、二三〇	一五、九〇三			八ノ三〇〇	九〇〇	三三〇	三〇〇	三〇	一四〇
北設樂	一八、一六八	四四、四五〇	二三、一四四、五五	二二一、五、五								
南設樂	四四、四九〇	九九、六四〇	六二、四六〇	七、六三					五〇	二七〇		
寶飯	三三、三六一	七七、〇九〇	一、二九〇	一、九〇五								
渥美	五〇	四八〇	二三〇	三〇八							一〇	二二
八名	一七、九一八	四七、七三三	一七、五二三	二一、八二三								
豊橋	三七〇	一、二三二										
三河計	一三九、五五三	四三一、六二九	三三九、四四九	一六八、三五九	三〇〇	四三五、一八〇	九〇〇	△一、二八七、七九〇	五五〇	二九、五八七	八〇〇	一八八、三九六
全管合計	七〇七、〇三八	二、一二〇、五三四	一、六九八、三四九	九七一、一七〇	二三、四三三	一〇九、五六五	△三三五、四四九、六六	△一、二八七、七九〇	二八、九九七	一八五、五九六	四四、二九三	五〇九、七〇八

林産物雜類

大正三年分

郡市	經△構寸用木片 數量	價格	竹材 數量	價格	檜皮 數量	價格	杉皮 數量	價格	竹皮 數量	價格	蔓及莖 數量	價格
名古屋	一〇、一五〇斤	八二七	一七、〇〇〇	一六一、五〇〇							一、一四二	一、五一〇
愛知			五、四四二	三、七八八					九三五	三〇九		
東春日井			三、〇七一	一三〇	三、三一〇	一三	五〇	三	七〇〇	三一〇		
西春日井			四、五五五	二、六八九					九五〇	一六三		
丹羽			八、六〇〇	九、六九〇					一、七三六	二七九		
中島			六、五一五	一、七九八					四〇三	五五		
葉栗			六三〇	七五					八五	一七		
海部			三八	一四五					一〇〇	一〇		
知多			五、〇五三	三、四〇一					一五五	三三		
尾張計	一〇、一五〇	八二七	三四、六五三	一八六、八一七	一三〇	三	五〇	三	五、〇四四	一、一九五	一、一四〇	一、五一〇
碧海			五〇一	三〇〇								
幡豆			二八八	二五七								
額田			五、一六〇	三、〇九六	五、三〇〇	一、三五〇	九、三五六	三、〇六〇	三、三七三	三〇	三	六六九
西加茂			一〇、三三九	五、四二九	四、〇三六	七九	三、〇六〇	四五九	三、三四九	六六九		

郡市	森林用苗木 數量	價格	園藝用苗木 數量	價格	森林用種子 數量	價格	園藝用種子 數量	價格	樹實 數量	價格
東加茂										
北設樂			三三五	一一四	一、五四三	三六六、八〇〇	三、〇六〇	三四、一六〇	一、四四〇	一九三
南設樂			一、三五七	六七八	五、一七二	九七三	五、七五五	二四〇	二、八〇〇	一一二
寶飯			二、二四〇	一、〇七〇	三三〇	五七〇	六二			
渥美			四、二一〇	一、〇一五	一三七	一七				
八名			八、一五六	二、五一八	二、八八八	五三三	二、三八七	四三五	三五	七
豐橋			一八〇	九〇						
三河計			三三、二四〇	三三、二七六	三三、一〇一	五、六七三	八六、五八五	一六、〇五二	五、五一三	九三七
全管合計	一〇、一五〇	八二七	三五六、九八三	一〇九、〇九三	三三、一三一	五、六六五	八六、六三五	一六、〇四四	一〇、五五六	二、一三二
西春日井	五、〇〇〇	七五								
丹羽	三、二五二、五〇〇	六、五〇五	二四、一五一	一六五	二、二五〇	一三三	四	一五	二	五
中島	四、〇五三、一〇〇	四一、八八九	四七五、二一〇	九、三五一	八〇〇	一五〇	二	五六〇	八〇	七〇〇
知多										
尾張計	七、三一〇、〇〇〇	四八、四六九	四九九、四一〇	九、六七〇	二三、一四〇	二八〇	三四	五二五	八〇三	七〇五

郡市	松	烟	五	倍	子	香	料	染	料	樹	皮	堆	覃	松	覃
	數量	價格	數量	價格	數量	價格	數量	價格	數量	價格	數量	價格	數量	價格	數量	價格
碧海	一、〇〇〇、〇〇〇	二、〇〇〇														
幡豆	四六〇、〇〇〇	三六〇	一、〇〇〇、〇〇〇	五〇〇	四〇、〇〇〇	二〇〇	一	三〇								
額田	六六〇、八六〇	一、四〇〇	一、〇〇〇、〇〇〇	五〇〇	四〇、〇〇〇	二〇〇	二	九〇								
西加茂	二二、〇〇〇	八〇					二	一四〇	二八	四二〇						
東加茂									六一	八四						
北設樂	四二、五二〇	三、三四〇														
南設樂	二五六、三五〇	一、一二七														
寶飯			三六七、四〇〇	一、四三六												
八名																
三河計	二、九二一、七〇〇	八、一九七	二、〇二四、三〇〇	六、九三六	四〇、〇〇〇	二〇〇	三〇	二六〇								
全管合計	一〇、二二二、四〇〇	五六、六六六	二、五二二、九二〇	一六、六〇六	五三、三四〇	七六〇	二六四	八二五	七一五	五五〇	一、九六七	八〇四				
名古屋			五、八〇〇	八、七〇〇												
東春日井													四〇〇	一四〇	二六〇	二四
丹羽																

林產物雜類

大正三年分

郡市	諸苗類		獸皮石		土類		自然生蔬菜		下草	
	數量	價格	數量	價格	數量	價格	數量	價格	數量	價格
知多							二四	四八		
尾張計			五、八〇〇	八、七〇〇			二四	四八	一、七四〇	一、七四〇
幡豆									一〇〇	一〇〇
額田							二四〇	八四〇	六、〇〇〇	六、〇〇〇
西加茂	二〇〇	二〇〇	三〇〇	六〇〇					四、二六六	五、一四六
東加茂	一八〇	二八、六〇〇	一、六七〇	四一〇	八四〇	六六〇			六六〇	五五四
北設樂					七、八三二	一一四				
南設樂					一〇〇	五八〇	一〇〇	一九四		
寶飯							二五	六四	五、八六	五、八六
渥美					二	二、〇九六	二	四六〇	二、二四	二、二四
八名	四、六〇〇	九二〇							一、〇〇〇	四八〇
三河計	四、六〇〇	九二〇	一、六七〇	七二〇	一、四四〇				五、二一四	三、五五八
全管合計	四、六〇〇	九二〇	六、二〇	八、九四〇	二六、六二二	一、六七〇	七二〇	一、四四〇	八、四二三	三、五五六	二五、八二四	二二、七二三
愛知											四〇、一〇〇	一、七〇〇

林產物雜類

大正三年分

| | | |

漆液產額調查表　大正三年分

製造戶數	種類	數量	一貫目ニ付價格
南設樂		△三一六 ×四五六	△一七 ×二五五
北設樂		△一九〇 ×六六	△二八 ×六、七五
計		△三、一六〇 ×一八七	△一四
正味（幹掻）		五、六二一貫	八、八〇錢
瀉濕（技掻）		九四	八、四〇
雜液		二、〇〇二	七、二〇

樹苗圃ノ箇所坪數調查表　大正三年十二月末日現在

所有者	箇所數	坪數
市町村		二七
郡		一六
縣		四四
部落	三	七五〇
農會	一八	二八八
其ノ他團體 山林會、山林協會、山林學會等		
林業組合其他組合	五	二八〇
各種私立學校	三	二八〇
青年團体	八	八二〇
計	三七	二、四一八
個人	三、九〇九	七、二五三、一二五
合計	四、〇三三	七、三八七、六七三

第六章　雜報

縣下名木古木調査

△幡豆郡

普通ノ呼名	所在地	地上五尺ノ周圍	高（大約）	樹齡（大約）	傳說
松	西尾町大字道光寺神明神社裏	一五〇寸	一〇間	二〇〇年	
仝	仝町大字志籠谷神明社拜殿前	一一〇	一〇	二〇〇	
枝垂松	仝町大字寄住神明社裏	二〇〇	一〇	二〇〇	
松	仝町大字德次白山社拜殿前	一一〇	一〇	二〇〇	
老木松	仝町大字寄近村上社拜殿前	二〇〇	一〇	二〇〇	
仝	仝町拜殿裏	一五〇	一〇	二〇〇	
仝	仝町大字丁田神明社拜殿前	一四〇	一〇	二〇〇	
札捨松	仝町大字上町金石神社拜殿前	一一〇	一〇	二〇〇	
松	仝町正念寺本堂前	一一〇	一〇	二〇〇	
仝	仝所	一一五	一〇	二〇〇	
仝	仝所	一一〇	一〇	二〇〇	

伊豫守貞世入道了俊墓地ノ內ノ松	仝町大字今川今川了俊墓地內	一五〇	一〇	二〇〇	
法嚴尼寺松	仝町大字寄近法嚴寺本堂前	一一三	一〇	二〇〇	甲斐守義康公墓松ト云フ永錄十年九月二十九日寄近村ニ於テ病死法號ハ徹性院殿義公了勸大居士荒川家中興ナリ武略多シ實ハ本城吉良持廣ノ舍弟ナリ德川家康公妹聟ナリ
杉	寺津村大字刈宿常福寺門前	一三〇	一六	二五〇	
松	一色村大字豉瀧高須勝作宅前	一三〇	二五	三〇〇	
關泉寺松	仝村大字赤羽村社ヨリ百間南ニアリ	二一〇	二〇	三〇〇	
三本松	仝町大字千間德倉六兵衛宅北ニアリ	二〇〇	一七	二〇〇	
大松御寢松	仝町大字松木島八幡神社拜殿前	一六〇	一五	二〇〇	
松	仝村仝大字普門寺本堂南	一四〇	一八	二〇〇	
松	仝村大字劉米岩松寺本堂東	一七〇	一五	二〇〇	
仝	仝村大字赤羽村社拜殿東南	一五〇	一五	二〇〇	
大松御寢木	仝村大字開正神社拜殿南	一五〇	八	二〇〇	
松	仝村大字赤羽本願寺別院東	一五〇	一六	二〇〇	
松	福地村大字竹藤秋葉社境內	一二〇	一七	四〇〇	
松	仝所	一四〇	一七	四〇〇	
仝	仝村大字天竹地藏堂境內	一五〇	一八	四五〇	
松矢留傘	仝村大字細池大日境內	一七〇	一三	七〇〇	

松	三和村大字西淺井白山神社鳥居前	一五〇	三〇〇	
大松木	仝 村大字尾花彡浦吉衛門宅地内	一三五	三五〇	一八
松	仝 村大字岡島島居音次郎地内	一一〇	二八〇	一二
椎ノ木	仝 村大字上永良郷社神明社拜殿前	三六〇	一〇〇〇	御宿木ト傳稱ス
大松	仝 上	二〇五	一〇〇〇	二四
曬稲松	横須賀村大字中野神社境内	二五〇	六〇〇	七五 此處ハ昔島ニシテ後白河院流松ヲ御栽植サセラレタルト云フ 此島ノ農民藁ヲ乾燥シタルニ付其因縁ニ依リ曬稲ノ松ト云フ
松	仝 村大字海藏寺本堂前	二〇〇	三五〇	一六
觀音寺松	仝 村大字津平觀音寺前	一九〇	六〇〇	二〇 人皇第七十七代後白河院ノ御手植松ト云フ
榊ノ蓮理	仝 村大字友國春日神社裏山河岸	五〇	三〇〇	七 昔後白河院ノ御栽植ノモノニシテ一回老枯シ再ビ發芽シ連理トナリタルモノ
松	仝 村駅馬法雁寺本堂浦	二〇〇	三〇〇	一三 松平周防ノ守御手植松
根崎ノ一本松	幡豆村大字東幡豆字上床崎	一六〇	七〇〇	七 三ケ峰觀音堂ヲ建立セシ時記念トシテ植エタルト老人ノ傳ニアリ
松 御休木	仝 村仝字字山ノ内山ノ内神社拜殿	一三五	四〇〇	一五
松	仝 村仝大字字紺谷ケ尸藥師堂前	一一五	三〇〇	一五
仝	仝 村仝大字字風越舊道	一一〇	四〇〇	九
松穴觀音ノ松	仝 村大字西幡豆字仲ノ郷穴觀音東北	一二〇	三〇〇	一〇
松 家康公裝掛松	仝 村大字仝安泰寺門前	六二	三〇〇	五五 家康公東上御通行ノ砌リ當寺ニ御休ニナリ此ノ松ニ衣ヲ掛ケラレタリト云フ
松	仝 村大字島羽善証寺内	七五	三〇〇	八五

仝	仝 村大字西幡豆字中村祐正寺前	八六	三〇〇	八五 御本山御立寄ノ折御水掛ノ松ト云フ
タモノ木	仝 村辨天堂後	一二〇	三〇〇	七
一本松黒松	仝 村犬山南東	一五〇	三〇〇	一五
大松	仝 村大字中畑淨願寺本堂前	一二〇	四〇〇	一〇
仝	仝 所八幡社拜殿東	一五〇	五〇〇	一三
仝	仝 所拜殿前	一一〇	四〇〇	一三
松	仝 村大字田貫神明社拜殿前	一四〇	三〇〇	二〇
仝	仝 上境内南端	一三〇	三〇〇	二〇
仝	仝 上拜殿西	一三〇	三〇〇	一七
仝	仝 上	一三〇	三〇〇	二〇
仝	仝 上	一三〇	三〇〇	二〇
仝	仝 上神樂殿東	一三〇	二〇〇	二〇
仝	仝 上社務所前	一三〇	一七〇〇	一七
仝	仝 村大字上矢田竈神社鳥居奥	一六〇	一五〇〇	一五 竈神社勸請ノ際紀念トシテ植ヘタルモノナリ
仝	仝 上	一二〇	一三〇〇	一三
大一名二王松	仝 村大字下矢田養壽寺總門前	一一七	一六〇〇	一六
大 椋	仝 上天神堂客殿前	一五〇	七五〇〇	七五

△碧・海郡

普通ノ呼名	所在地	地上五尺ノ周圍	高（大約）	樹齢（大約）	傳説
星降松	吉田村大字吉田西福寺門前左側	一四〇	四五	二五〇	其昔開山西福寺創建ノ際北星此ノ松ニ降リタレバ當寺ノ山號ヲ北星山ト稱スル所以ナリト云フ
天笠桂樹	仝村仝大字正法寺門前石柱ノ左側	一二五	七	三〇〇	
義元手植ノ杉	仝村大字乙川王法寺境内藥師堂前	九五	九	三五〇	當寺境内ニ安置スル藥師如來ノ堂宇ハ今川義元當山ニ滯在シ建立セラレタルモノト云ヒ傳フト共ニ此杉ノ木モ其當時ニ義元ノ植栽セラレタルモノト云フ
重盛松	知立町大字知立小松寺本堂南	一二〇寸	一〇間	三六〇年	古平ノ重盛立テタル寺故ニ重盛松ト云フ
相生松	仝町大字上重原神谷豊吉宅地内	一六〇	三	三五〇	根一タニシテ雌雄合生ニアルニ依リ相生松ト稱ス
アカメ木	仝町家下弘法	一三〇	九	六〇	弘法大師ヲ彫刻セシ時殘リ木ヲ挿置キタルモノ
船繋松	仝町大字西中長照寺前	九〇	五	四〇	元永崎ト稱セシ頃前水田ハ入海ニシテ船繋ナナシタル故船繋松ト云ヘリ八幡太郎金義長照公ノ建築セシ寺ニアリ
松	刈谷町常行院御堂前	一一〇	一二	三五〇	
仝	仝町林泉寺御堂後	一一〇	一三	三五〇	
仝	仝所	八〇	一二	三五〇	
仝	仝所	一二	一二	三五〇	
相生松	知立町大字八ツ橋五輪	八〇	三	四〇	業平朝臣東下ノ際燕子花ヲ愛セラレシ遺跡ニシテ朝臣逝去後遺命ニ依リ分骨ヲ葬リシ所ナリ
神木	刈谷町熊野大神社拜殿後	七〇	一二	二〇〇	
木	仝町熊野大神社拜殿前	八〇	一二	二〇〇	

琴彈松	仝町大字熊字前屋敷（道論八幡山）	一八〇	六	二五〇	此ノ松風ニ和スルトキハ其聲自ラ彈ヲ琴ズルガ如ク傍ニ琴松山金胎寺ト云フ寺アリ今此寺廢寺トナル
松	仝町菊間藩陳屋碑前	八〇	六	二五〇	明和六年水野忠友候始メテ藩ヲ置カントシ開拓ノトキ幸ニ中庭ニ殘留セルモノナリ
仝	榊尾村妙福寺本堂前	九〇	一二	二五〇	
仝	旭村鷲塚村社拜殿前	一〇〇	一二	三〇〇	
神樂松	刈谷町大字熊社鳥居傍	一五〇	七	二八〇	一名子持松トモ稱シ恰モ人ノ子ヲ抱キタルガ如ク村民尊ヒテ神樂松ト稱ス
龍燈松	仝町大字元刈谷淨厳寺東南	一〇〇	一八	七〇〇	當寺開山禪定中ニ龍五開山禪師ヘ献燈セシ趣古書ニアリ
松	仝町稱名寺御堂左側	九〇	一三	三五〇	德川有親、仝親季ノ墳水
仝	仝	九〇	一二	三五〇	仝　上
思田松	仝町大字小山松雲院東	一〇〇	一五	二五〇	板倉周防守重宗ノ植ラレタルモノナリ依テ此人松雲院殿ノ法號アリ當寺ヲ開キタリ
松	仝町稱名寺御堂前	一一〇	一二	四〇〇	
權現傘松	大濱町字權現海岸	二〇〇	六	八〇〇	古此所ヲ洲崎ト稱セシカ仁安三年紀州熊野ヨリ靈木漂着シタルヲ以テ村民稱シテ權現崎ト云フ枝ノ直經六十四尺形恰モ傘ヲ開ケル如キ故ニ此名アリ
松	旭村鷲林村社拜殿前	一〇〇	一二	三〇〇	
神木	大濱町郷社熊野大神社拜殿前	一五〇	一〇	六〇〇	本堂炎上ノ際神体空ヲ飛テ本樹ニカヽリ在マスニ依リ此處ニ遷座シ奉ルニヨリ此名アリ或ハ曰ク風靜ナル日ニ枝折ルトキハ戰亂起ルノ兆アリ
松	旭村大字鷲塚遍照院本堂脇	一〇〇	一五	三〇〇	
松	仝町願隨寺本堂前	一二〇	一五	三〇〇	
松	仝　上	一〇〇	一二	三〇〇	

松	旭村大字鷲塚字出口卅一番	一二〇	七	四〇〇
仝	仝村大字廻字荒子西尾町ニ通ズル北側	一五〇	一三	五〇〇
榎	仝村仝大字字神有山田善造宅地内	一五〇	一二	三〇〇
松	仝村大字平七眞照寺本堂前	九〇	一三	二〇〇
仝	仝	八〇	一二	二〇〇
仝	仝所拜殿前	一〇〇	一二	二〇〇
仝	仝	一〇〇	一〇	二〇〇
松	仝村仝大字南霞浦百三番拜殿西	一一〇	一五	五〇〇
仝	仝所平七村社境内	一一〇	五	五〇〇
楠	仝	七〇	一一	二〇〇
松	仝所無格社神明社	一〇〇	一二	二〇〇
松	安城町大字赤松村社若松神社拜殿前	一一〇	七	三五〇
仝	仝町大字里村社不乘森神社前	一二〇	一五	三五〇
仝	旭村大字平七東正寺本堂西北	一二〇	一二	五〇〇
仝	仝村大字伏見屋新田拜殿前	八〇	一五	二〇〇

平七無格社神明社境内ニテ元柵尾村地内ナレ共村界變更ノ爲メ平七村トナリ往昔ヨリ信徒柵尾村字中山租ノモノニテ信徒等尊敬セリ

一名枕木トモ云フ

往昔文明年間ニ於テ此處ヲ東南磯山ノ松ト云ヒシ時石川日向守宗成ノ末孫此ノ所ニ來リ堂ヲ建築シ東正寺ト號シ今ニ於テ磯山ノ松幾木ト云フ

伏見屋村社境内ニテ往昔三宅久兵衛此ノ新田開墾主トナリ其時該所ヲ鴻島ト云フ仝人伏見ノ人ニテ地名ヲ伏見屋新田ト稱シ又伏見ノ稻荷社ヲ受ケ氏神トシ現今旭村大字伏見屋村社境内ナリ

伏見屋新田開墾以前ニ大船ヲ繫キ留メシト云フ或ハ古墳ノ墓標木トモ云ヒ一本木ナリ

此ノ松ハ古ク二本兩立シアリシ爲メ二本木ト稱ヘシモノナリ而シ其後荒子トナレリ

往昔山田氏ノ源タル宅地ト云フ

平七村社境内ニテ往昔明暦三年稲生平七郎開墾チナシ村名平七村トト云フ境内ハ其以前ヨリノ山林ナリ此所ニ社殿ヲ建築シ伊勢外宮豊受ノ命ノ鎭座セシヲ以テ氏神ニ尊敬シ該樹木ハ開墾以前ノ松木ナリ

仝	櫻井村大字野寺本隆寺本堂前	一三〇	一二	二五〇
仝	仝村大字小川村社天神社殿丑寅	一二〇	一〇	三四〇
仝	仝村大字木戸春日神社拜殿右側	一二〇	八	三八〇
仝	仝所	一一〇	一二	三八〇
仝	旭村大字伏見屋觀音堂前	一一〇	一四	三〇〇
椎	仝村大字鷲塚字八町百三十七番	一七〇	三	三〇〇
神杉	安城町大字里社口神社境内本社裏	一三〇	一二	一九〇〇
松	櫻井村大字村高村社天神社境内	一二〇	一三	二五〇
仝	安城町大字赤松村社若宮神社島宮前	一〇〇	八	四〇〇
仝	仝町大字安城村社八幡宮拜殿南	一一〇	八	三〇〇
仝	仝町大字村高村社天神社境内	一二〇	一四	二五〇
楠	櫻井村大字高棚森神社境内	七〇	八	三〇〇
御押松木	仝村小川村社天神社	一一〇	一〇	三〇〇
松	仝村川島太田佐兵衛家浦	二〇〇	二〇	一一〇〇
楠	仝村仝大字西心寺境内	八〇	一一	二〇〇

御遷座記念御神木

一名鎗立松ト云フ德川家康公御通行ノ際休憩相成タリト云フ

村社八幡宮往昔安祥城ノ鎭守タリシ當時社殿ノ前面ニ植ヲレシモノナリト云フ

往昔天照皇大神別宮荒祭ノ宮ヨリ勸請アリシ該社殿ヨリ丑寅方ニ接近シテ植ラレタル其主住者藤原孫彦氏神大滿天神社御遷座ノ紀念トシテ之ヲ神木トシ然シテ口碑ノ傳フニアリ歴世累代右御神木松ヲ崇拜擁護シ來リシナリ

松	櫻井村大字小川蓮泉寺境内	一一〇	四〇〇	文明年中當國小川ノ城主石川政康ノ次男（法名明了）ノ孫植付ケタルモノナリト傳フ	
樟	矢作町大字桑子妙源寺本堂前	一五〇	七〇〇	親鸞聖人當村御滯在ノ砌リ手植セラレシトノ說	
銀杏	仝町大字上佐々木上宮寺本堂前	一二〇	六八〇	佐々木弼綱出家シテ此ノ寺ニ入ラレシ砌リ手植セラレシナリ附名佐々木蓮願ト稱シテ當村廿三代目相續セラレシナリ	
仝	上郷村大字中切字丹羽願成寺庭前	八〇	二二〇		
楠	仝村大字川崎八柱神社境内	二〇〇	二〇〇		
松	矢作町大字西牧内聖禪寺門前	一〇〇	三〇〇	萬治元年蓮草寺住職慮學禪師ヘ夢想ノ御告ニ依リ當寺ヲ建立セシ時植付ラレシナリト	
燈明松	高岡村大字駒塲日滿記念碑前	一二〇	四〇〇	今駒塲古小濱里ト云フ頃海岸ニシテ燈明松ト通稱シテ右ノ傳說アリ	
椎	仝村大字駒塲乘蓮寺境内	一九〇	三〇〇		
松	矢作町大字西牧内神社白鳥社右側	一一〇	三〇〇	景行天皇ノ御時皇太子日本武尊ノ東夷ヲ征チ給フトシテ弓矢ヲ作ラシメ給ヒシ舊キ名稱ナル由依テ日本武尊ヲ祀リ奉リ白鳥社ト號シ此ノ松ハ御神木ト云フ	
松	高岡村大字一ッ木西福寺境内	一二〇	二〇〇		
仝	仝所	一六〇	一〇〇〇	弘法大師手植ノ松	
鬲松	仝村大字築地誓願寺	一三〇	四〇〇		
大松	仝村仝大字東照寺本堂西南	一四〇	一〇〇〇	昔シ眞野林ト云フ古跡地ニシテ源仲心ハ古歌ヲ左ニ記サン夕されば眞野の林に風たゝば　やはぎの里も夏は涼しき	
松	矢作町大字西牧内村社熊野神社裏東	一〇〇	三〇〇	古來ハ大木ナリシモ近年ニ至リ老朽シテ根本ヨリ新木ヲ發シ通稱御神木ト謂ヒ傳ヘテ三日櫻ト云フ名アリ	
三日櫻	仝所神社裏	三〇	三〇〇	長坂冨三郎先祖長坂集人之助山城ノ國ヨリ移住セラレ手植ノ傳說アリ	
水ッカヾ松	仝町大字池端字高畑宅地内	一二〇	二〇〇		

△額田郡

孝子松	仝町大字森越鄕社八幡神社境内	一一〇	二五〇	慶長年中岡崎城主八幡宮境内ノ石材及木材ヲ運ビテ築城セントセシトキ該樹ヲ切取ラントセシニ切口ヨリ血汐ノ如キモノ出タルニヨリ恐氣ヲ生ジ中止シタリサレド其切口ヨリ朽チ入リテ枯木トナリ故ニ更ニ新シク植ユタト云フサレバ今存スルハ二三代目ナルベシ明治初年迄ハ常ニ周圍ニ垣ヲ結ヒアリ	
皇木松	仝所	八〇	二〇〇		
松	仝所	一二〇	四〇〇	老樹ニシテ常ニ〆繩ヲ張リ呼名御神木ト云フ	
銀杏	仝町大字舳越願照寺境内	一一〇	四五〇	蓮如上人當國御巡化ノ際當山ノ由緒卓越スルヲ以テ御立寄リアラセラレ自ラ御手植ニナリ依テ御手植ノ銀杏ト稱シテ其名アリ	
松	矢作町大字舳越願照寺境内	一二〇	三〇〇	當山第七世正了氏即チ文明十八年備後ノ國福山ノ城主阿部家遠祖阿部田獄之助善九郎德川君ニ從ヒ代々家臣タリ本城ハ常國安詳ニアリ當郡小針隱居城アリ老衰ニ及ヒ小針ニ在住セラレシ際死去セラレ當寺十七世正了之ヲ葬リ夫ヨリ阿部家ノ菩提寺トナリ以後五代ノ城主ヲ葬ル古松ハ祖先田獄之助殿墓標トシテ慶長五年之ヲ植付ケ依テ善九郎櫃ト稱シテ今ニ其名アリ	

菩薩師堂ノ神木（松）	所在地	地上五尺ノ周圍高（大約）	樹齡（大約）	傳說	
傳說	岡崎町大字六供藥師堂ノ庭前	一四五寸	五〇〇年	三河名勝記ニ曰ク神木藥師堂ノ庭前ニ巨松アリ其大サ數圍枝葉繁茂蒼翠天ニ接ス昔日何者カ此松ニ釘ヲ打ケレバ木尊藥師如來雨眼ヨリ淚ヲ流シ給フ又或時住僧此松ノ枝葉ヲ伐リ拂ハントセシニ忽チ地ニ落チ膠骨ヲ打チ起ツコト能ズ其靈驗アルコト如斯シ依テ人恐レテ之ニ觸レズ其後大風ニテ枝裂ケルニ一白ノ餅ヲ以テ裂目ヲ補フ不日疵癒ヘテ枝葉却テ榮ユ	
家康公手植ノ松	岡崎町大字能見松應寺ノ後庭	二〇〇	八〇		
傳說	天文十八年三月六日廣忠薨去其後竹千代君駿府ヨリ御歸國父君ノ廟所能見原ニ詣テラレ御葬儀ノコト御尋子アリ尊廟ノ驗トシテ小松一本ヲ植エサセラレ松平家繁榮セバ此ノ松枝葉其方ニ向ヒ茂盛スベシト祈念アリ永祿三年家康ノ遺稱ノ爲メニ月光庵ノ地ニ一宇ヲ御創造アリ松ノ枝葉東ニ向ヒ繁榮シケレバ宿願空シカラズ武運我願母シキヲナリ我祈念ニ應スル松ナレバトテ寺ヲ松應寺ト名ケ給フ	
杉	岡崎町大字明大寺龍海院ノ門端	一八〇	一七	四〇〇	

松	仝	町大字天白石川市太郎邸内	二八〇	一五	七〇〇
大杉	岡崎町大字針崎勝憂寺ノ御堂ノ前		一六五	一八	四五〇
白山ノ大楠	岡崎町大字康生白山神社境内		二五〇	一二	五〇〇 永禄年間仝神社創建ノモノナルガ其以前ヨリ存セシモノナラン此ノ他ニ楢小ナルモノ四株アリ
大ドチ	福岡町大字上地字丸根八幡宮境内		一三〇	—	—
墓松	幸田村大字深溝字向野		一一〇	五	二五〇 天文年間松平大炊助好景ノ首級ヲ埋ム松平主殿助伊忠ヲ埋ム
境松	仝	所	二〇〇	五	三〇〇
大椎	仝	所長満寺境内	一七〇	五	二〇〇
スギコツ	龍谷町大字龍泉寺字問峯ケ平		六〇	三	三〇〇 元亀天正ノ際合戦アリ戦死者ノ遺骨ヲ一ケ所ニ纏メ塚ヲ築キ其上ニ右ノ樹ヲ植ヘタリト云ヒ傳ヘタリ其附近ニ血洗ヒ橋ト稱スル所アリ
松	藤川町大字荒川松尾神社拜殿前		一一〇	一一	二五〇
一里塚松	藤川町大字一里山		九五	四	三二〇 東海道ノ一里塚ナリ
楠	山中町大字舞山中八幡宮境内		二〇〇	二	五〇〇
草紙掛ノ松	本宿町大字本宿法蔵寺前		六〇	五	一二〇 家康公幼時此寺ニテ學問セラレ其當時手習草紙ヲ掛ケタルモノナリ(?)樹ノ大サニ比較スレバ其當時ノモノナルヤ否ヤ疑アリ
三代極松 松口椿	仝	所神明社前	一五〇	二〇	— 極ハ御神木ト稱シ又三代極ト云フ
杉	本宿町大字上衣文神明社		一六〇	一〇	三〇〇
柏	本宿町大字本宿永井貞治宅地内		一一〇	三五	三〇〇
松	本宿町大字大幡白髪社前		一〇二	二〇	四〇〇

公孫樹	仝	所字竹ノ原	一一〇	一一	四〇〇
柏	仝	所佐野周平方	六五	九	二五〇
杉（塩ノ神）	本宿町大字鍛冶屋早川坂松方		一〇〇	一六	二七〇 地ノ神ト云フ
家康公見返ノ杉	豊富村大字片寄天恩寺境内		一五〇	一六	三〇〇 家康公巡詣ノトキ飯路地蔵尊呼ヒ止メ給フ公見返ラレ其ノ際初メテ此ノ杉アルコトヲ知ル依テ此ノ稱アリ
御神木	仝	村大字牧平村社境内	一五〇	一〇	一〇〇〇
カラン杉	仝	村大字瀧尻	一六〇	一五	三〇〇
松	仝	村大字夏山郷社境内	一七〇	二五	四〇〇
御神木（樟）	仝	村大字島川村社境内	一五〇	一〇	三〇
樟	仝	村大字夏山字寺野	三三〇	一八	二〇〇
樫	宮崎村大字河原清水常助方		一五〇	六	二〇〇
杉	仝	村大字雨山熟田神社境内	一九〇	一七	三〇〇
公孫樹	仝	村大字明見宮崎神社境内	一一〇	二〇	二〇〇
椎	仝	所僧正院境内	一四〇	一七	二〇〇
樫	河合村大字方栗村社境内		一四〇	一四	二〇〇
榎	仝	所字下屋敷	一五〇	一三	二五〇
松	仝	村大字須淵村社境内	一八〇	二〇	三〇〇
仝	河合村大字生平村社境内		一二五	一八	三〇〇

全　潤合村大字生平村社境内　一一〇　一六　三〇〇

杉　美合村大字岡野々山神明宮境内　一二〇　六　二五〇

全　村大字保母瓶井神社拜殿前　一五〇　一二　二〇〇

松　形埜村大字櫻形舊城跡　一五〇　六　五〇〇　櫻形地内ニ柳田ト稱スル地方アリ古昔柳田城アリ其城跡地ニ存スル一本松ナリ

花立松　全　村大字鍛埜釜賀淵山林内　九〇　四　三五〇　右ノ松ハ山頂ノ岩上ニアリ實ニ花瓶ニ立花ヲナシタルガ如シ故ニ此呼名アリ

杉　全　村大字切山熊野神社境内　二四〇　一一　一〇〇〇

大樫　全　村大字澤井字大東　一五〇　五　三〇〇

杉　全　所字落山　一〇〇　一五　三〇〇

全　村大字鍛埜西部八幡宮境内　一五〇　三〇　一〇〇〇

松　全　村全字際田　一〇〇　一二　五〇〇〇

八幡大松　常磐村大字瀧八幡社境内　二〇〇　八　三〇〇

墓　松　全　村大字箱柳字投ノ下　一二〇　八　三〇〇　中根肥後守ノ墓松ナリトイフ

鞭朝公ノ手植松　岩津村大字眞福寺藥師如來堂ノ東南　一六五　七五　六〇〇

傳說　人皇第八十二代後鳥羽帝建久五年源頼朝公子孫繁昌ノ爲メ當國松平村ヨリ若松取リ寄セ藥師如來ノ寶前ニ植ヘ給フ今ヲ去ルコト六百十七年ナリ

墓　松　岩津村大字西阿知和字新造城後ノ東南　七五　七五　三〇〇

傳說　日記ニ依ルニ往昔永享年中當國加茂郡松平村松平太郎右衛門ノ子信孝當地阿知和ノ城主トナリ三十五貫目ヲ領シテ阿知和右衛門太夫ト稱ス斯ノ人ノ沒後埋葬シ墓標トシ松ヲ植ヘタリト傳フ即チ此レナリ

松　岩津村大字西阿知和　八二　八　三〇〇

傳說　永享年中阿知和右衛門大夫信孝當地ノ城主トナルヤ城廓ノ鬼門ニ當リテ之レヲ除ケル爲メニ八幡宮ヲ勸請ス若宮即チ之レナリ此社ノ境内ニ神木ト稱スル老松樹アリ天文十一年五代ノ城主信利ノ所記ニ微スルベケレバ當時ニモ存在スルガ如シ現今ニ於テモ神木トシテ尊崇ス

神屋櫻　岩津村大字奥山田字屋下　五六　四五　二〇〇

傳說　人皇四十一代持統天皇村積山ニ駐蹕アリ自ラ櫻樹ヲ植サセ給ヒ是ヨリ此ノ山ヲ花園山ト稱ス神屋櫻ハ印チ御手植ノ櫻ナリト云フ

御手植ノ松　岩津村大字鴨田大樹寺境内　一三〇　一五　四一〇

御手植ノ椎　全　所大樹寺裏　二二〇　一〇　四一〇

傳說　東照公再擧ニ謀リ伊田ノ戰ヒニ軍功ヲ奏セラレシ時思ヘラク之レ一ツハ佛力ノ加護ト祖先ノ冥祐及十八人ノ忠勇ニ依レリト依テ戰勝記念トシテ祖先親忠公ノ草創タル大樹寺本堂ノ裏ニ植ヘ給フ

家康公ノ旗掛ノ松　岩津村大字鴨田字廣元　二二〇　五　四九六

傳說　家康公元康ト申セシ頃永祿二年五月戰ヒ利アラズ大高城ヲ退キ給フ其ノ時僅ニ十八騎ヲ率ヒテ祖先ノ菩提所ノ大樹寺ニ投陣セリ適ニ織田信長部下ヲ遣シテ侵擊ス公遂ニ自害ノ覺語ヲナシ給フ住寺登營上人諫止シテ再擧ヲ奬メ自ラ白帛ヲ裂テ厭離穢土欣相淨土ノ八字ヲ書シテ軍旗トナシ之ヲ松樹ニ掛ケ給フ士卒之ニ勵マサシ亦同山ノ信侶ノ應援アリ遂ニ凱旋シ給フ其時軍旗ヲ掛ケタルヨリ其名アリ

墓　松　岩津村大字鴨田西光寺西　一一〇　一〇　四五〇

傳記　永祿五年八月擧母寺部、上野ノ三城主兵ヲ合セ來リ攻ム石川日向守家成公伊矛田ニ激戰ス之レヲ破リテ寺ヲ鴨田ニ創立シ寺號ヲ善陽院ト稱シ開山トナル死後尸ヲ字向山ニ埋葬シ松樹ヲ植エ墓標トナス

墓　松　岩津村大字鴨田字針屋敷　八〇　八　四四〇

傳說　酒井左衛門尉忠勝入道シテ賢勝ト號ス文正元年鴨田ニ回向院ヲ創建シ開山トナル設後字所屋敷ニ埋葬シ松樹ヲ植ヘラレ墓標トナシタルモノナリ

墓　松　廣幡町大字井田墓地内　九〇　一一　一七二

傳說　松安院殿德川親忠公ノ墓松ナリ公ハ和泉守信光公第三男ニシテ永祿十年岩津城ニ生ル勢譽上人ニ歸依シ文明七年瀧テ大樹寺ヲ創造ス文龜元年六十三歳ニテ逝去アリ火葬ノ跡ニ塚標トシテ之ヲ樹エタリ

獅子松　岩津村大字鴨田字田起　八〇　一一　四五五

傳說　天文二年三月廣瀬、寺部ノ二城主岩津ニ戰ヒ其際岡崎城主伊義ノ勞ヲ執リ和陸ノ記念トシテ夫塚唱姉塚ノ二塚ヲ築キ松樹ヲ植タリ

普通ノ呼名	所在地	地上五尺ノ周圍	高（大約）	樹齢（大約）	傳說
遺り木松	男川村大字大平東海道並木	一五五	一六	四〇〇	
椋	仝	八三	八	二〇〇	
一里塚松	男川村大字大平一里塚ノ左右ニ對ス	一一〇	六	三〇〇	往昔ヨリ社殿前軒際ニアリ明治十三年社殿移轉後該神木ヲ以テ傳社殿跡ト稱ス
御神木檜	仝 村仝大字日鳥神社拜殿東南	七五	一一	三〇〇	
鎗立松	仝 村仝大字民有山林里道ノ南側	五九	七五	一〇〇	
虎石松	男川村大字洞里道道根往還ノ路	一一〇	六	三〇〇	天文十七年織田信秀、今川義元ト合戰シ殊ニ七本鎗ノ著名ナル小豆坂古戰場ニシテ其際鎗ヲ立テタルニヨリ此名アリ其當時大木ハ約百年前朽倒セリ依テ傍ニ小岳ヲ築キ其遺名ヲ永ク傳ヘシ爲メ一樹ヲ植置キタリ即チ現存ノ鎗立松之ナリ
「ノ字松	岡崎町大字明大寺字向山	五九	五	三〇〇	「ノ字形ヲナス故ニ通稱「ノ字松ト云フ現今稍頭枯レ頭「ノ字ヲナサズ
天狗松	仝 町大字々字仲ケ入	八〇	四	三〇〇	
小猿木松	仝 町大字仝繪女房山ノ麓	一三〇	一〇	二〇〇	俗ニ六本榎ト云フ現今ハ三本ノミ存ス往昔ハ此地ニ於テ處刑セラレシトノ記錄アルモ詳細不明ナリ
六本榎	岡崎町大字康生	九三	七	五〇〇	
三本松	仝 町仝大字仝岡崎公園內	七五	一二	二〇〇	
御殿ノ大松	擧母御殿坂	一〇〇	六	三〇〇	
楠	仝 町擧母神社拜殿前	二〇〇	一〇	七〇〇	

△西加茂郡

杉	仝 所神社前	一九〇	一五	七〇〇	
松	仝 町竹生町妙玄	一五〇	五	三〇〇	妙玄ト云フ山伏ノ死体埋メタリト云フ
山伏松	仝 所小坂	八〇	五	三〇〇	某山伏ノ死体ヲ埋メタリト云フ
楠	仝 所若宮神社前	二一〇	八	七〇〇	
松	擧母町神龍寺門前	九〇	九	二〇〇	
仝	仝 所善宿寺境內	一三〇	一一	二五〇	
長刀松	仝 町大字擧母	一〇〇	六	二〇〇	長刀ノ形ヲ爲スニヨル
松	擧母町大字富口	一三〇	八	三〇〇	
檉	仝 町大字梅ケ坪	一五〇	一〇	四〇〇	
松	仝 所大字土橋	一二〇	四	四五〇	
櫟	仝 所	一五〇	一二	二五〇	
松	三好村三好醫王寺門前	一一〇	一一	五〇〇	
杉	藤岡村大字大岩	三〇〇	一〇	三〇〇	
松	仝 西市野八劍神社內	一五〇	七	二五〇	
杉	仝 所	一二〇	七	二五〇	
松	仝 北曾木八柱神社內	一五〇	八	三〇〇	
杉	仝 所	二〇〇	八	三〇〇	

松	藤岡村大字折平八柱神社内	二〇〇	八	三〇〇	
杉	仝　所	一五〇	八	三〇〇	
檜	仝　村大字深見西中山	一三〇	三	八〇〇	
公孫樹	仝　村大字御作八柱神社	二五〇	八	三〇〇	
櫟	仝　村大字御作八柱神社前	二五〇	八	三〇〇	
檜	仝　村大字木瀬	一五〇	八	二五〇	
櫟	小原村大字北	三五〇	二〇	五〇〇	
公孫樹	仝　村大字大岩教聖寺	一八〇	一五	四六〇	文安三年寺ヲ此地ニ占ム開基上人ノ植付ラレタルモノナリ
若宮大槇	仝　村大字市場	一五〇	一五	三五〇	文祿ノ頃氏神トシテ祀リシト云フ
大槇	仝　村大字東市場墓地	一二〇	一五	二五〇	
根森大杉	仝　村大字刈萱峯森神社内	一二〇	一五	三二〇	
星森一本杉	仝　村大字永太郎	一四〇	二五	三六〇	
寺ノ大杉	仝　村大字三ッ久保觀峯寺境内	一三〇	二〇	三五〇	
天狗檜	仝　村大字大平白山神社境内	一四〇	二二	三〇〇	
宮ノ大杉	仝　村大字澤田八柱神社	二一〇	二〇	三三〇	
杉	仝　村大字北大野天宮神社	一三〇	二五	三〇五	慶長十二年四月勸請ノ際山内藏吉ノ植エルモノナリト云フ
檜	仝　所	二二〇	二二	三五〇	仝　上鈴木才造ノ植エシ所ナリト

枝下櫻	仝　村大字市場西運寺境内	一〇〇	一五	二五〇	天正八年開基ノ植エタル處ナリト云フ
大杉	仝　上熊野神社境内	一四〇	二八	三〇〇	
大杉	小原村田代八幡神社	一二〇	二二	二八〇	
久大夫墓松	仝　村大字永太郎墓地	一五〇	二〇	三五〇	元龜二年正月井口氏死亡墓前ニ植ヘシト云フ
天王杉	仝　村大字小坂天王社境内	一二〇	二〇	二八〇	
時雨樫	仝　村大字大草賀茂神社	一〇〇	一五	三五〇	本村大字市場城攻ムル爲メ家康此ノ地迄來リ樹下ニテ時雨凌キタリト云フ腰掛石アリ赤坂役所石標茲ニ存ス
大櫻	仝　大坂	一〇〇	一七	二五〇	
不動樫	仝　上	一〇〇	一〇	三〇〇	
桃久保松	仝　游屋	一二〇	二五	三〇〇	桃久保院ト云フ法院アリ死亡ノ際植シモノナリト
大杉	仝　村大字大草賀茂原神社	一二〇	三〇	二五〇	
仝	石野村大字元山中恩眞寺	一五〇	二〇	三〇〇	鈴木正之手植ノ杉ト云フ
樟（神ノ木）	猿投村大字藤首字一町田ノ畑中	二八〇	七	七〇〇	昔ヨリ神木ト云フ
杉	仝　村大字西廣瀬八劔神社前	一四〇	二三	二〇〇	
槇	仝　上拜殿前	一六〇	七	二〇〇	
杉	仝　上拜殿后	一二〇	二一	二〇〇	
杉	仝　上	一八〇	二三	二〇〇	
椋	仝　生田岩吉屋敷前	一七〇	一五	二〇〇	
杉	仝　村縣社猿投神社拜殿前	一四〇	一二	二〇〇	

杉	仝	一六〇	一八	二〇〇		
仝	仝	一三〇	一四	二〇〇		
仝	仝	一四〇	一六	二〇〇		
仝	仝	一三〇	一七	二〇〇		
松	仝	一四〇	一八	二〇〇		
仝	仝	一三〇	一五	二〇〇		
杉	仝	一三〇	一六	二〇〇		
仝	仝	一一〇	一五	二〇〇		
杉	仝	一三〇	一七	二〇〇		
槍	仝	一二〇	一七	二〇〇		
仝	仝 村大字加納稲荷神社拜殿后	一二〇	一五	二〇〇		
仝	仝	一二〇	一六	二〇〇		
杉	仝	一四〇	一七	二〇〇		
イチノ木	仝	一一〇	一七	二〇〇		
樫	仝 所拜殿前	一二〇	一六	二〇〇		
仝	仝	一二〇	一七	二〇〇		

△東加茂郡

普通ノ呼名	所在地	地上五尺ノ周圍	高（大約）	樹齢（大約）	傳説
老松	盛岡村大字下感谷熊野神社鳥居先	一二〇寸	一五間	五〇〇年	當宇ニ河合ノ姓アリ此先祖ニ鬼人清造ト稱スルモノアリ生存中名古屋御掛ケ所今ノ東訓院ヘ月詣リヲナシ當時氏神社ヘ土產トシテ尾張國愛知郡ト三河國西加茂郡ノ界ナル塘見鐘原ニテ將來リテ手植ナシタモノナリト傳稱ス
仝	仝	九〇	一五	五〇〇	
仝	仝	九〇	一五	五〇〇	
秋葉松	仝 村大字冷田秋葉社境内	一五〇	一六	二三〇	
ナメラ松	仝 村仝大字千念寺境内	一〇〇	一五	二五〇	
御猿松	仝 村大字四ツ松字萩田	一二〇	六	三〇〇	
大木（松）	仝 村大字四ツ松字中金	一五〇	七	二一〇	
德川家康公御手植ノ松	松平村大字松平高月院本堂前	七〇	二〇	三〇〇	德川家康手植ノ松ト傳フ
大木（樫）	仝 所八幡神社拜殿前	七〇	二〇	二〇〇	
鞍氏子ノ御手植ノ松	仝 村大字東宮口字金姓	一一〇	二〇	三〇〇	
仝	仝	二〇〇	二〇	三〇〇	
杉	仝 村大字六所神社拜殿前	一二〇	二〇	三〇〇	
甚太夫ノ植エタル御湯立杉	仝 村仝大字塩蔵院拜殿前	九〇	一〇	二〇〇	
德川家康公御手植ノ杉	仝 村仝大字六所神社拜殿前	一二〇	二〇	三〇〇	

男女杉	仝 神社境内	二〇〇	二〇	三〇〇	
大杉	下山村大字立若熊野神社拜殿前	二四〇	一九	二五〇	
老檜	仝 所大山鉈九郎宅前	二八〇	一〇	二〇〇	
大欅	仝 村大字大沼熊野神社境内	二〇〇	一八	二三〇	
杉	賀茂村大字桑田和中野神社境内	一五〇	三〇	五〇〇	
仝	仝 大字五反田昌全寺境内	二〇〇	四〇	四〇〇	
仝	仝	二〇〇	四〇	四〇〇	
仝	仝 村大字御内鷺連字中島村社境内	二〇〇	四五	四〇〇	
仝	仝 村大字葛澤地藏堂境内	二〇〇	三〇	五〇〇	
杉	仝 村大字山ノ中立村社境内	二五〇	五〇	一〇〇〇	
仝	仝	二五〇	五〇	一〇〇〇	
仝	仝 村大字椿立村社境内	二〇〇	四〇	三〇〇	
松	仝 村大字椿立	一〇〇	一五	八〇〇	俗ニ五輪松ト云フ
杉	旭村大字杉本神明社境内	三〇〇	七	三〇〇	
仝	仝	二〇〇	七	二〇〇	
仝	仝	一五〇	七	二〇〇	
仝	仝	一五〇	六	二〇〇	

仝	仝	一五〇	五	二〇〇	
千松	仝 村大字東萩手三支寺横	一五〇	六	三〇〇	
杉	仝 村大字牛地龍淵ノ後	一三〇	七	三〇〇	
仝	仝 所小屬寺前	三〇〇	一〇	三〇〇	
仝	仝	三〇〇	六	三〇〇	
仝	仝	二〇〇	一〇	二〇〇	
仝	仝	一五〇	八	二〇〇	
仝	仝	一五〇	八	二〇〇	
仝	仝	一三〇	八	二〇〇	
仝	仝	一三〇	八	二〇〇	
仝	仝	一二〇	八	二〇〇	
仝	仝	一二〇	八	二〇〇	
櫻	仝	一五〇	八	二〇〇	
仝	仝	一二〇	八	二〇〇	
鳥井松	阿摺村大字廣岡村社境内	一二〇	二〇	二〇〇	
杉	仝 村大字越田和字泉	一五〇	一五	三〇〇	
仝	仝 村大字編知	二〇〇	三	一〇〇〇	

△北設樂郡

普通ノ呼名	所在地	地上五尺ノ周圍	高（大約）	樹齢（大約）	傳說
櫻	全 村大字新盛大鷲塚	一一〇	八	二〇〇	
杉	段嶽村大字田峯白鳥神社拜殿前	一三〇寸	二五間	三二〇年	
全	全 所觀音堂前	一二〇	二五	二五〇	
全	全 村大字田内伊豆神社拜殿前	一一〇	一五	二〇〇	
全	園村大字御園熊野神社拜殿前	一五〇	二〇	二〇〇	
全	全 村大字四園目八幡神社拜殿前	一三〇	二〇	二〇〇	
栃	全	三〇〇	一〇	四〇〇	
栗 世 櫻	豊根村大字三澤學校前	一五〇	二〇	三〇〇	樹幹分岐点ニ櫻樹生育シ所謂花もみぢノ美觀アリ枝垂櫻ナリ
スホノ木	全 村大字坂字塲字川字連尹良神社内	九〇	六	二〇〇	名木ニシテ尹良親王手植ノ蘇方木ト云フ（前號附錄愛知縣植物志料第二編參照）
杉	名倉村大字東納屋字寺脇八幡神社境内	二〇〇	一八	四〇〇	
全	全 村大字神子谷下津島神社境内	一五〇	一五	三〇〇	
御神木杉	稻橋村大字稻橋鄕社拜殿前	一九〇	二〇	二五〇	
全	武節村大字小田木八幡神社拜殿前	九〇	一五	二三〇	
全	武節村大字武節町字城山八幡神社拜殿前	一五〇	二〇	二一〇	
全	稻橋村大字大野瀬字ミヤノコシ村社境内	二七〇	三〇	六〇〇	
全	全 上	一五〇	一五	三〇〇	
公孫樹	全 上	一四〇	一五	二五〇	
夫婦松	武節村大字桑原字惡下	九〇	四	二〇〇	
全	全 上	一〇〇	四	二〇〇	
御神木松	全 村大字黑田字古屋貝戸神明社境内	一八〇	九	二〇〇	
全	全 上	一五〇	七	二〇〇	
全	全 上	一三〇	六	二〇〇	
全	全 村大字御所貝津村社地内	一四〇	七	二四〇	
全	全 上	一一〇	五	二〇〇	
全	上栗	一一〇	二	二一〇	
全	上杉	一七〇	五	三〇〇	
全	桑原區村社熊野神社拜殿前	一三〇	四	二〇〇	
全	全 上	一一〇	二	二〇〇	
全	全 上	一三〇	四	二〇〇	
杉	全 上	一三〇	三	二〇〇	
檜	全 上	一八〇	二	二〇〇	

八南設樂郡

普通ノ呼名	所在地	地上五尺ノ周圍	高（大約）	樹齢（大約）	傳説
杉	仝 村大字川手村社八幡社地内	二〇〇	二〇	三〇〇	
杉	新城町字宮ノ後神社宮永神社境内	一二〇	一三	三〇〇	慶長八年二月三日神社遷座ノ記念樹トシテ栽植セリト云フ
仝	仝	一一〇	一四	三〇〇	仝 上
仝	仝	一三〇	一四	三〇〇	仝 上
松	仝	一三〇	一二	三〇〇	仝 上
仝	仝	一一〇	一四	三〇〇	仝 上
杉	仝	一一〇	一六	三〇〇	仝 上
仝	仝	一三〇	二〇	三〇〇	仝 上
仝	仝	一〇〇	一〇	三〇〇	仝 上
松	仝	一一〇	二二	三〇〇	仝 上
仝	新城町字西新町觀音堂裏	二〇〇	一、四	三〇〇	
榧	新城町大字町並中島榮三郎宅地内	二〇〇	四	三〇〇	
武田信玄ノ袋掛ノ松	千郷村大字野田字專德九番地伊藤松三郎所在有地内	一五〇	一五	二〇〇	古ノ袋掛松ハ枯木ナリ其處ヘ古來ヨリノ傳説ニヨリ植エ繼キタルモノ此ノ木ナリト云傳フ
大塚松	東郷大字竹廣字信玄原	一三〇	六	三〇〇	天正三年長篠戰役ニ於テ甲州勢ノ戰死者ヲ埋沒シタル墳墓ノ上ニ記念トシテ植タルモノナリ

弓張松	仝 村大字須長字厩峯青木神社境内	六〇	八	三五〇	天正三年長篠合戰ノ時武田勝頼此ノ木ノ下ニ本陣ヲ置キシト云傳フ
榧	仝 所郷社石佛神社境内	一八〇	一〇	三五〇	
杉	仝	一一〇	一六	三二〇	
仝	鳳來寺村大字門谷郷社東熊宮境内	自一四〇 至一六〇	四本 二四	二五〇	
仝	仝	一三〇	六本 二三	二五〇	
仝	仝	自一〇〇 至一二〇	十本 二三	一五〇	
傘杉	仝 村仝大字鳳來寺境内	二一〇	二八	四〇〇	枝葉傘ク張リテ樹下ヨリ見上グルトキハ一見傘ヲ廣ゲタルガ如シ故ニ此名アリ
チズミサシ	仝 村仝大字村社子守神社遙拜所	一一〇	七	五〇〇	
杉神木	仝 村仝大字無格社若宮八幡宮境内	二二〇	二五	三〇〇	
クサマキ	作手村大字鴨ケ谷甘泉寺境内	二五〇	二五	五二〇	開山和尚御手植ト云ヒ傳フ
杉	作手村大字木和田村社白鳥神社境内	一二〇	一五	二〇〇	
御神木（杉）	仝 村大字高里村社十二所神社境内	二〇〇	一八	二五〇	
六本杉	鳳來寺村大字門谷鳳來寺境内	二八〇	一五	一〇〇〇	傳記ニ推古天皇ノ御宇當山開祖利修仙人此ノ山ニ分ケ登ル時ニ天童八人天降テ此靈木ヲ拜ス其文ニ悟本尊王藥師佛一歩一見諸郡生現生安穩得長壽佛國ト利修之チ聞キテ此ノ七本杉ハ定メテ七佛藥師ナラシト隨喜シ則其ノ一本ヲ伐リテ以一刀三禮シテ藥師尊（今ノ本尊）ヲ彫刻セリコレニ依リテ以後六本杉ト稱スル乾ナリヌレ共今ハ風損ノ爲メ減ジテ僅カニ三本ヲ有スルノミ
仝	仝 上	二三〇	二一	一〇〇〇	
仝	仝 上	一八〇	一九	一〇〇〇	
鳥居杉	仝 村仝大字村社白鳥神社境内	一二〇	一九	二〇〇	
仝	仝	一二〇	二〇	二〇〇	

クサマキ	作手村大字鴨ケ谷甘泉寺境内	二五〇	二五	五三〇	開山和尚御手植ト云ヒ傳フ	
鳥居杉	全 村大字清岳村社白鳥神社境内	一八〇	一五	二五〇		
全	全	一八〇	一五	二五〇		
杉	全	一八〇	一二	二五〇		
全	全 村大字保永村社貴船神社境内	一三〇	二三	三〇〇		
槻	全	一二〇	一六	三〇〇		
杉	全 村大字村社津島神社境内	一三〇	一七	四〇〇		
墓樫	全 村大字佐宗九一所有地内	一一〇	一〇	二〇〇		
杉	全 村大字白鳥郷和白鳥神社境内	二〇〇	二〇	九七〇		
全	全	一七〇	一八	全		
全	全	一三〇	一八	全		
檜	全	一二〇	一八	全		
杉	全 村大字村社八幡神社境内	一〇〇	一七	七六〇		
全	長篠村大字長篠村社富永神社境内	一一〇	一八	全		
楠	全 村大字大門宅地内	二〇〇	七	二八〇		
榎	全 村大字大字大門宅地内	一七〇	二〇	二五八		
全	全 村大字矢貝津宅地内	一三〇	一七	二三〇		

△寶飯郡

杉 全 村大字富保村社貴船神社境内 一一〇 一六 二二〇

全 全 一一〇 一八 二二〇

櫻 海老町大字海老字正法寺里道々敷内 一〇〇 六 四〇〇

楊 全 町全大字々野邊縣道々敷内 一〇〇 五 二〇〇

樫 全 町大字四ッ谷村社海老神社境内 一八〇 一〇 二五〇

普通ノ呼名	所在地	地上五尺ノ周圍	高(大約)	樹齢(大約)	傳說
松	蔡村龍源寺寺門前	七〇寸	五間	二五〇年	
楠	赤坂町字關川社境内本殿横	二四〇	一二	一〇〇〇	
槻	全 上本殿裏	一六〇	一一	一〇〇〇	
樅	全 町淨泉寺本堂前	一四〇	一〇	三〇〇	
黑松	全 上正法寺本堂前	一三〇	一三	三〇〇	
樫	全 町長福寺境内本堂前	一一〇	七	三〇〇	
杉	全 町字四縄手八幡社境内本殿前	一六五	二五	一〇〇〇	
全	全 上	一七〇	二五	一〇〇〇	
全	全 上	一二三	二五	一〇〇〇	

楠	仝上	一九三	二〇	一〇〇〇	
槻	仝上	一四〇	一七	一〇〇〇	
椋	仝上	一一〇	一七	八〇〇	
槻	仝上	一三〇	一七	三〇〇	
御神木檜	八幡村大字八幡縣社八幡宮拜殿前	一四〇	三、五	三〇〇	朝日さす夕日輝く木の下に小金千両銭が千両ト云フハ此木ノ傳ニモ云フ
八幡山ノ大楠	仝所八幡宮末社沖ノ社市杵島比賣神社前	二七五	四	一〇〇〇	
神木椋	仝村大字市田字上ノ島三十八番地	一二〇	一二	三〇〇	仝大字早川勘兵衛此所（邱宅乾）ニ八東穂ノ神ヲ祠ル其神木ノ存スルモノナリ（現今八東穂神社ハ村社境内ニ移轉セリ）
樅	仝村大字平尾清音寺門ノ左側	一二〇	二、五	二六〇	
弘法松	一宮村大字篠田字下川	一三〇	二〇	三〇〇	老人曰ク此處ニ弘法大師アリ今尚存在ス昔落雷アリテ大師之ヲ捕ヘテ叱咤ス雷平身低頭將來此篠田地内ニ決シテ落火セズトノ約ニテ放チヤリタリ
櫸	豊川町大字豊川素盞嗚神社拜殿前左側	一二六	一二	二〇〇	
一ノ杉	仝社仝後方	一二二	一五	二〇〇	
二ノ杉	仝上前右側	一一〇	一五	二〇〇	
三ノ杉	仝上后方	八六	一〇	二〇〇	
四ノ杉	仝上前左側	一一〇	一五	二〇〇	
檜	仝上社殿後右側	六九	一五	一〇〇	
一ノ楠	仝上拜殿前右側	六八	一五	二〇〇	

二ノ仝	仝上	五六	一一	二〇〇	
松	豊川町大字當古郷社進銀津社境内社殿裏	一二八	一五	二〇〇	
大杉	仝町大字土爲氏神境内社殿前	一一三	一二	二〇〇	
神木（杉）	仝町大字仝山田三平住宅々地内	一〇六	一二	一四〇	樹下シヤゲシヲ祀ル
松	仝町大字三谷原字右原氏神境内	一〇四	一三	二〇〇	
多聞樟樹	仝町大字麻生田玉林寺本堂前	二五〇	一五	六五〇	
入定松	仝町大字豊川三明寺鳥居前	一二七	一〇	三五〇	一名木願松遠近ニ其名ヲ知ラレタリ法地前初住本願廣悦和尚入定ノ際即チ後奈良天皇御宇弘治二丙尼（紀元二千二百十六年）此所ニ植エラレタルモノナリ詭ニ前住本願入定ノ塚ト記セル碑有リ
大杉	小坂井村大字伊奈東漸寺境内本堂前	二三〇	一三	三五〇	
仝	仝村仝大字伊奈街道側	二五〇	一〇	三八〇	
楠	御津村大字上佐脇字觀音堂觀音堂境内	二五〇	七	七〇〇	
一本木（松）	仝村大字廣石字高坂山頂	一二〇	三〇	四〇〇	
神代楠	仝村大字仝字拂出御津神社境内	一二〇	二〇	五〇〇	
松	仝村太字御馬字淨蓮寺本堂南	一二〇	三〇	四〇〇	
清田大楠	蒲郡町大字清田字下屋敷八幡後	四五〇	一二、五	一〇〇〇	口碑ニヨレバ八幡太郎義家手植松ト云ヘリサレバ推測樹齢ニ百四五十年不合
臥龍松	仝町大字仝字門前安樂寺本堂前	一一〇	九	三〇〇	
姿松	仝町大字蒲郡字大宮	一五〇	九	三二〇	口碑神ノ城主鵜殿藤太郎塚印ト稱セリ

普通ノ呼名	所在地	地上五尺ノ周圍	高(大約)	樹齢(大約)	傳説
大銀杏	仝 町大字牧山高雲寺本堂前	一七〇	一〇	二〇〇	
薬師松	福澤村大字西迫字貧乏山山林内	一三〇	四	二〇〇	往古老樹所在地ニ村社アリ當時西福寺ノ本尊薬師如來ヲ村社内ニ凡二百年ノ間安置セシ事アルニヨリ薬師松ト云フ

△渥美郡

普通ノ呼名	所在地	地上五尺ノ周圍	高(大約)	樹齢(大約)	傳説
松	牟呂吉田村大字東豐田村社青木神社拜殿左	一一〇	一二	二〇〇	
椎	仝 村大字牟呂郷社牟呂八幡社拜殿前	一五〇	六	三〇〇	
仝	仝 拜殿東	一五〇	六	三〇〇	
大松	高師村大字高師字戸原百壹番地	一二九	一三	二三五	明暦二年芦原新田ヲ開拓シ其後延寶元年ニ其潮没シ同時ニ塚木トシテ植付ケタルモノニシテ後吉大松ト稱シ陸軍省測量部ノ測点ナリ
松(二本)	牟呂吉田村字四番田字高洲淺野喜七郎門前	共ニ一五〇	共ニ 五	共ニ二五〇	高洲新田築立成工記念トシテ植付ケタルモノナリト傳説ス
龍燈松	二川町大字大岩字火打坂廿番地岩屋觀音堂東	一二〇	一、六	不詳	敏達天皇ノ御宇六年丑三月聖徳太子御手植ノ松ト云フ
松	仝 上東南	一二〇	一〇	二〇〇	
春乙櫻	仝 町大字仁川妙泉寺本堂東南	九〇	一、六	二〇〇	記錄ニ此度是御寺奉乙櫻ノ儀ハ格別御名樹ノ由御佛聞被成候依之右御詠吟被下候間御所藏可有之候也北小路三位殿家菅野年人正秀花押嘉永七年十一月參州二川延龜山妙泉寺暦代如乗院日遥御房トアリ
龍燈松	二川町大字小松原在觀音堂前	七〇	七	二〇〇	
松	仝 田原町大字久保天皇社之前	一九〇	一〇	二五〇	
杉	仝 大字谷川普門寺觀音堂前	一六五	一八	不詳	

傳説 右杉ハ神龜四年丁卯開山行基東國濟度ノ爲メ遊地シタル當山ノ佳境他ニ異ナルヲ以テ草創ノ志ヲ起シ精進懺悔シテ寺號及何ノ尊家ヲ以テ本尊トナシ奉ラント祈願セシニ虚空ニ微妙ノ聲アリテ告テ曰ク吾ハ補陀落世界ノ主聖觀音ナリ汝カ衆生濟度ノ願ヲ諾タサンカ爲メ二尺八寸ノ像ヲ現ハス疾ク彫刻シテ本尊トナスヘシト告ケ畢テ忽然トシテ紫雲此ノ老杉ノ上ニ靉靆キ尊像ノ影現ル故ニ觀音杉ト稱スト傳説アリ

旗掛松	二川町大字谷川普門寺ナベ山元堂	九二	一五	不詳	
傳説 右松ハ建久元年頼朝上洛ノ際平家滅亡ノ願成就ニ依リ當山ニ參詣シ其時旗ヲ掛ケタル松ナリシガ元禄ノ頃朽損シ跡ニ植エタル松ナリト傳説ス					
頼朝鎧掛松	二川町大字谷川普門寺ナベ山元堂	七二	一六	不詳	
傳説 右松ハ建久元年頼朝當山ヘ參詣ノ際本堂庭前ノ松ニ鎧ヲ掛ケタルモノトシテ此名アリ其當時ハ周リ二丈余リアリシガ明治十五年頃遂ニ倒ル今ハ二代目ノ鎧掛松ナリ					
大銀杏	老津村字根下銀杏堂庭前	九〇	五	二二〇	
傳説 右大銀杏ハ銀杏ハ觀世音ノ庭前ニアリテ往古ヨリ乳汁ノ乏シキ婦人ハ此ノ樹ニ願スレバ靈驗イヤチコニ乳汁豐富トナルトノ傳説アリ又滿願ニハ布片ヲ以テ乳房ヲ形リテ老樹ノ垂枝ニ吊スコトヽセリ依テ今尚其跡ヲ絶タズ					
神別阪大松	老津村字池上山林村有地内	八〇	三	二〇〇	
傳説 右松ハ往昔幾柱ノ神々此村ニ天降リ先此ノ地ニ集ヒ各方面ニ鎮マリ給フトノ傳説アリ依テ此地ヲ俗ニ神別坂ト云フ					
日出松	杉山村大字六連字六郎次八十八番百々稲荷前	一〇〇	六	二五〇	松ノ樹下ニ碑アリ(表)ひとよさへのきばの露に てりそひて まつのこのまの月のさやけさ (裏)天保十一年九月廿二日 清水機敬
松	田原町大字大久保天皇社々前	一九〇	一〇	二五〇	
松	仝 町大字浦字北條村社八幡社前	九〇	一七	二〇〇	
樽	仝 町大字吉胡東光寺境内	八〇		二〇〇	
槙	仝 町大字谷熊字須郷岩前社々前	一五〇	八	二〇〇	槙ハ夜中光ヲ發シ衣ケ浦ニ於テ船員ノ進路ヲ迷ヒタル時是レヲ目當ニ航行スト云フ
榧	仝 町大字田原當行寺本堂前	一二〇	一〇	三〇〇	
飛椎	野田村大字仁寄字山之田村社神明社境内	一六〇	六	二〇〇	