اطلاعات

یکشنبه ۱۳ شهریورماه ۱۳۴۵ . . . . . شماره ۱۲۰۷۱
. . . . . سال چهل ویکم . . . . . تکشماره ٤ ریال

شاهنشاه در دانشگاه صوفیه نسبت باوضاع جهان اعلام خطر کردندوفرمودند: باافزایش فاصله کشورهای غنی وفقیر:

دنیا وضع قابل انفجاری دارد

آخرین اطلاعات وراهنمائی های لازم برای قبولشدگان وذخیره‌های کنکور دانشگاه

مقررات ثبت نام قبولشدگان

تعداد قبولی هر دانشکده از میان ذخیره‌ها پیش بینی شد

کنکور

خبرنگار دانشگاهی اطلاعات امروز کسب اطلاع کرد که قبولشدگان امتحانات ورودی دانشگاه تهران از روز ۲۰ شهریور باید برای اخذ کارت های قبولی خود به دانشکده‌ها مراجعه نمایند. ثبت نام از افراد ذخیره جداگانه انجام میشود.

از قبولشدگان در کنکور دانشگاه تهران از روز ۲٦ بقیه در صفحه سیزدهم

* ثبت نام در دو مرحله از تاریخ بیستم شهریور ماه انجام میشود

اسامی قبول‌شدگان دانشکده ادبیات اصفهان در صفحه ۱۳

* شاهنشاه فرمودند: ماحق نداریم با سرنوشت نسل آینده بازی کنیم و بهمین جهت باید در تحکیم صلح بکوشیم
* اکثریت عظیم جامعه بشری در فقر زندگی میکنند واین امر بنفع کشورهای غنی نیست
* حضرت رئیس جمهوری بلغارستان اقدامات صلح‌آمیز و ابتکار شاهنشاه را در مبارزه جهانی با بیسوادی ستودند

درصفحه ٦

گارد احترام ریاست جمهوری بلغارستان از برابر شاهنشاه آریامهر و علیاحضرت شهبانو میگذرند حضرت جئورجی ترایکف رئیس جمهوری بلغارستان وبانو درطرفین شاهنشاه و علیاحضرت قرار دارند.

گزارش فرستاده مخصوص اطلاعات به صوفیه در صفحه ۱۳

خبرگزاری تاس از پکن گزارش داد:

وضع پکن مغشوش است

نگهبانان گارد سرخ برای حفظ نظم، خیابانها را اشغال کرده‌اند

* برای جلوگیری از افراط کاریهای جوانان کمونیست ژاندارمری گارد سرخ تشکیل شد
* مقامات چینی در طول مرز های خود با هنك كنك دست باقدامات امنیتی زده‌اند تا جلوی مهاجرت دستجمعی رابگیرند. در صفحه ۳

منظره ای از تظاهرات عظیمی که دیروز در میدان «شرق سرخ است» باشرکت صدها هزار نفر چینی در پکن برپا شد.
این عکس «مائوتسه تونك» (نفر وسط) ومارشال لین پیائو (نفر دست راست) راهمراه چند تن دیگر از رهبران چین کمونیست که سوار اتومبیل روبازی شده‌اند هنگام عبور ازمیان افراد گارد سرخ وسربازان چینی نشان میدهد.

مادام چیانك تچین سومین همسر مائوتسه تونك. وی که قبلا هنرپیشه سینما بوده ۳۵ سال در گمنامی بسر می‌برد، اما از آغاز «انقلاب فرهنگی» مجددا ظاهر شده و همه جا عکسهای او دیده می شود.

پائیز بتهران رسید!

* درجه حرارت در ییلاقات به صفر رسید و مردم بتهران بازگشتند
* بهداری بمردم توصیه کرد که مراقبت های لازم رادر برابر بیماری های پائیزی معمول دارند

در صفحه سیزدهم

بموجب طرح جدیدی که شهرداری تنظیم کرده:

دستفروشی در خیابانها ممنوع میشود

شهرداری تهران طرح تازه‌ای در مورد دستفروشی درپایتخت تهیه کرده که به موجب آن هردستفروش و طواف باید ماهیانه چهارصد ریال بپردازد واز محل این وجوه چهار میدان بزرك دستفروشی در نقاط مختلف تهران احداث می‌گردد.

این طرح به تصویب وزارت کشور، قائم‌مقامی انجمن شهر تهران نیز رسیده‌است.

(شرح درصفحه هفتم)

بوسیله دبیر کل جمعیت جهانی اخوان المسلمین امروز طی یك مصاحبه مهم مطبوعاتی درهتل هیلتون

اسرار اعدام رهبران اخوان المسلمین مصر فاش شد

در صفحه آخر

دکتر سعید رمضان

کشور ما تحت رهبری شاهنشاه آریامهر باسرعتی شگفت‌آور بسوی ترقی و پیشرفت گام برمیدارد.

مطالب کتابهای درسی باید منطبق با برنامه جدید وپیشرفته ترین برنامه‌های جهان باشد

* با الهام از افکار بلند شاهنشاه تجدید نظر کامل در برنامه های آموزشی کشور آغاز شده است
* یك میلیون ودویست هزار نفراز هموطنان ما در زیر سایه انقلاب درمدارسی که بعداز انقلاب بوجود آمده است به تحصیل مشغولند. در صفحه ششم

آقای دکتر هدایتی وزیر آموزش و پرورش درمراسم آغاز توزیع کتابهای درسی

آگهی امتحان ورودی دوره لیسانس روزنامه‌نگاری

امتحان ورودی دوره لیسانس روزنامه‌نگاری دانشکده ادبیات ساعت ۸ صبح روزدوشنبه بیست‌ویکم شهریورماه جاری دردانشکده ادبیات برگزار خواهد شد.

ثبت نام فارغ‌التحصیلان دوره‌های چهارساله روزنامه‌نگاری دانشگاه و قبولشدگان امتحانات کلاسهای موسسه کنونی روزنامه‌نگاری دانشگاه برای شرکت درامتحان قوه‌ای ورودی دوره لیسانس روزنامه‌نگاری دانشکده ادبیات از روزچهارشنبه شانزدهم شهریور تا ظهر شنبه نوزدهم شهریورماه جاری (ازساعت ۸ صبح تا ۱۲ ظهر) درمحل دانشکده ادبیات انجام خواهد شد.

داوطلبان شرکت درامتحان مذکور باید درموقع ثبت نام مدارك زیر را تسلیم نمایند:

۱ـ عین گواهی‌نامه دوره کامل متوسطه (ادبی یا طبیعی و یا ریاضی)
۲ـ دوبرك رونوشت مصدق شناسنامه
۳ـ چهارقطعه عکس ٤×٦
٤ـ عین گواهی‌نامه های قبولی کلاسهای مختلف روزنامه‌نگاری دانشگاه.
۵ـ فیش بانکی بمبلغ ٤۰۰ ریال بابت نام‌نویسی امتحان ورودی که بایدبحساب‌شماره ۱۱۹٤ دانشکده ادبیات دربانك مرکزی ایران واریز شود.

رئیس دانشکده ادبیات ـ دکتر ذبیح‌اله صفا
۱ـ۲ آ ـ ۲۲٤٥٦

صندوق پس‌انداز مسکن بانك رهنی ایران است

که وام ۹۰۰٫۰۰۰ ریالی بابهره ۷ درصد بمدت ۱۵ سال بپردازد برای استفاده ازاین امتیاز خاص درشعبه مرکزی ـ شعبه غرب ـ شعبه شرق وشعب شهرستانها حسابی بنام خود وفرزندان خود افتتاح نمائید. الف ٤٤۹٥
۱ـ۵ آ ـ ۲۱٥۲۲ بانك رهنی ایران

آگهی قبول داوطلب برای آموزشگاه خدمات اجتماعی دوره‌های فوق دیپلم و لیسانس

نام نویسی تاروز پنجشنبه هفدهم شهریورماه ۱۳٤٥ ادامه دارد وامتحان ورودی ساعت ۷ صبح روزجمعه هیجدهم شهریورماه درمحل دانشکده پزشکی انجام خواهدشد.
داوطلبان میتوانند برای گرفتن کارت ازروز ۱٤ الی ۱۷ شهریورماه به آموزشگاه مراجعه فرمایند. درصفحه ۱۲

آگهی آستانقدس رضوی در مورد خرید سنك مرمر

۱ـ٤ آ ـ ۲۱۹۷٦ رادر صفحه ۱۲ مطالعه فرمائید

آگهی مسابقه طرح ساختمان شهیاد آریامهر

دفتر شورای مرکزی جشن شاهنشاهی ایران تهیه طرح ساختمانی بنام شهیاد آریامهر رابین آرشیتکتهای ایرانی با شرایط زیر بمسابقه میگذارد:

۱ـ طرحها باید تادهم آبان ماه ۱۳٤٥ بدفتر شورای مرکزی خیابان پاستور شماره ٥۷ در مقابل رسید تسلیم گردد.
۲ـ نقشه میدان محل ساختمان دردفتر جشن شاهنشاهی بتقاضا کنندگان تسلیم خواهد شد.
۳ـ بنا باید به تناسب میدان طرح گردد ولی حداکثر ارتفاع ساختمان (از نظر مجاورت فرودگاه) از چهل وپنج متر نباید تجاوز کند.
٤ـ شرکت کنندگان در مسابقه از نظر انتخاب سبك ومصالح ساختمان واندازه‌ها آزاد هستند.
٥ـ نقشه هاباید بمقیاس یك صدم و شامل نماها مقطع ها و پلان های مختلف باشد.
٦ـ طرح های رسیده در یك هیئت داوری از مهندسین عالی مقام ایرانی و خارجی رسیدگی و برنده مسابقه تعیین خواهد گردید.
۷ـ بابرنده مسابقه در صورتیکه طرح اومورد تائید و تصویب قرار گیرد قرارداد لازم برای تهیه نقشه های اجرائی منعقد خواهد گردید.
۱ـ۳ آ ـ ۲۲۱۲٦

اداره کنترولرستاد بزرك ارتشتاران

باطلاع نامبردگان زیر که در امتحانات اعزام دانشجو بانگلستان به‌ترتیب زیربرجسته تشخیص داده شده‌اند میرساند روز ۱۵ر٦ر٤٥ باطاق ۱٥٦ مراجعه فرمایند:

لیسانسیه‌ها دوشیزگان شمیرادرخشانی ـ نسرین فریور ـ آقایان سیدمحسن عربزاده ـ شهرام شرفی ـ مهدی تقوی ـ هوشنك عطارچی ـ دوشیزه شهناز آذری.

دیپلمه‌ها دوشیزه فریده خلعتبری ـ آقایان ضیاءالدین خواجه کریم‌الدینی ـ علی‌اکبر ذاکر شهرك ـ احمد رضا احمد سرتیپ ـ عبدالرضا چینی ـ مسعود دیده‌ورصدر.

ضمنا ازنامبردگان زیر که بعنوان ذخیره انتخاب شده‌اند نیز تقاضا میشود در تاریخ مذکور مراجعه نمایند.

لیسانسیه‌ها: آقایان ایرج هادوی ـ شهاب‌الدین قهرمان ـ کیان رفیع‌زاده ـ ایرج هروی ـ دوشیزه مهین بیات ـ آقایان علی معنوی راد وداریوش حقیقی‌طلب.

دیپلمه‌ها: آقایان نظام معتبر ـ محمد ابراهیم تجویدی ـ عبدالعزیز خلیلی عراقی.

امتحان ورودی هنرستان صنعتی نمونه ضمیمه هنرسرایعالی (واقع در نارمك)

۱ـ۲ آ ـ ۲۲۳٦۸ در صفحه هشتم

«اطلاعیه بانك تهران»

شعبه تبریز بانك تهران

واقع در خیابان فردوسی افتتاح و آماده انجام هرگونه معاملات مجاز بانکی میباشد.

آگهی پذیرش دانشجو در هنرکده هنرهای دراماتیك

آ ـ ۱٥۳٥۱ درصفحه هفتم

مؤسسه عالی حسابداری

پذیرش دانشجو برای سال تحصیلی ٤٦ـ۱۳٤٥

دوره لیسانس

حسابداری صنعتی، حسابداری دولتی، حسابرسی

دارندگان دیپلم کامل متوسطه تاتاریخ ۱٥ شهریورماه ۱۳٤٥ برای ثبت‌نام درمسابقه ورودی دوره لیسانس موسسه عالی حسابداری بمحل موسسه واقع در ابتدای خیابان ایرانشهر مراجعه نمایند.
تاریخ ثبت‌نام دانشجویان فعلی موسسه عالی حسابداری برای سالهای دوم و سوم دوره لیسانس درمحل موسسه اعلام شده است.

موسسه عالی حسابداری

«ارج»

سی‌امین سالگرد خودرا جشن گرفت

شب جمعه گذشته، سی‌امین سالگرد تاسیس ارج طی مراسم پرشوری درهتل ونك جشن گرفته شد.

دراین جشن ششصدتن از شخصیت‌های اقتصادی، روزنامه‌نگاران نمایندگان فروش، کارمندان شرکت ارج حضور داشتند.

پس از صرف شام مدیر شرکت ارج طی سخنرانی کوتاهی گفت: «ارج درحال حاضر یك واحد موثر در اقتصاد ملی ایران بشمار میرود.»

ارج بمثابه، هسته حساس اقتصاد صنعتی، میکوشد باتمامی امکاناتی که در دسترس دارد وسائلی راتولید کند که جوابگوی نیاز هاو توقعات روزافزون مردم کشور ماباشد واز حیث مرغوبیت و قیمت بابهترین انواع مشابه درکشورهای بزرك صنعتی رقابت نماید.

در محوطه هتل ونك، صدها نمونه از مصنوعات ارج که هریك توانسته است اعتماد واعتقادمردم سراسر کشور مارا بخود جلب کند قرارداشت و مورد بازدید حضار قرارمیگرفت.

هنرمندان محبوب رادیو ایران نیز در جشن مزبورباجرای برنامه های جالب ومتنوع خود خاطره یك شب فراموش‌نشدنی را برای حضار بوجود آوردند.

باید توجه داشت که شرکت ارج باسی‌سال کار مداوم و سالم موفق‌شده است از یك کارگاه کوچك بیك واحد صنعتی بزرك و مهم تبدیل شود وامروز در مملکت مادر ردیف چند موسسه‌ای قرار گیرد که از نظر تولید محصولات وتعداد کارکنان، در ایران بی‌نظیر است.

آگهی قبول داوطلب

هنرسرای مقدماتی بهبهانی

(تربیت معلم حرفه‌ای) در صفحه ۱٤

جریان روز

از ادعا تا عمل خیلی فاصله است !

هفته گذشته رادیوها و خبرگزاریهای معروف جهان خبری منتشر ساختند که براثر میانجیگری شاهنشاه ایران ، زمینه تجدید مناسبات دیپلماتیك بین پاکستان و مالزیا فراهم شده است .

این خبربعد از مسافرت دوروزه آقای آرام وزیر امور خارجه ما بپاکستان انتشار یافت که حامل پیام شاهنشاه برای پرزیدنت ایوبخان و پاسخ مشارالیه‌بود وگوآنکه هنوز متن پیامهای متبادله فاش نشده ،قرائن اینطور حکایت دارد که هدف مسافرت مزبور و محتوی پیامهای رهبران دو کشور مربوط‌بتجدید رابطه سیاسی بین پاکستان ومالزیا بوده است.

روابط پاکستان و مالزیا در جریان‌جنك اخیردر شبه‌قاره هند گسیخته شد. زیرا پاکستان گله داشت که دولت مالزیا حمایت از دولت هند کرده است . حال آنکه پاکستان و مالزیا هردو مسلمانند و عرق همکیشی ایجاب میکرد که مالزیا احساسات ملت مسلمان پاکستان را مراعات کند. بالاخره جنك تمام شد وهندوستان و پاکستان که طرفین مخاصمه بودند باوساطت رهبران شوروی روابط دیپلماسی خودرا ازسر گرفتند اما رشته مناسبات پاکستان ومالزیا گسسته باقی ماند.

از قرار معلوم اکنون شاهنشاه‌ما مصمم‌شده‌اند باعتبار موقعیت و شاخصیت ایران در خانواده ملل‌و بخصوص علاقه‌صمیمانه‌ای که متقابلا بین ایران باهر دوکشور مسلمان پاکستان و مالزیا وجود دارد ،باین کدورت از طریق میانجیگری خاتمه دهند و محافل سیاسی جهان کوشش معظم‌له را باقیدامید و اطمینان تلقی میکنند.

ریشه این امید را شخصیت شاهنشاه ومقاصد خیرخواهانه و بیغرضانه ایشان قوت می‌بخشد ،چنانکه فرسایه همین عوامل سه‌سال پیش پادشاه ایران موفق شدند روابط پاکستان را با افغانستان التیام ببخشند و فراموش نمیشود که شاهنشاه در تعقیب مساعی خود، شخصا بافغانستان وپاکستان‌سفرکردندو ازنمایندگان دوکشور دعوت فرمودند مذاکراتشان را در تهران‌ادامه دهند که عاقبت هم بافورمول پیشنهادی شاهنشاه مذاکراتی که‌چندین‌باربه‌بن‌بست برخورده‌بود ،درکاخ سلطنتی تهران بنقطه توافق رسید.

امروز هم ملت پاکستان وهم ملت افغانستان بخاطر تفاهم ثمربخشی که میان این دو کشوربرقرار است ممنون شاهنشاه ایران میباشند و بطور قطع فردا نیز که روابط سیاسی پاکستان و مالزیاتجدید شود،هر دوملت مسلمان بازگشت بدوران‌خوش‌دوستی وبرادری را مدیون اهتمامات پادشاه ما خواهند بود.

در عرصه سیاست جهانی همه‌کس از صلحخواهی وصلحجویی واحترام بصلح و امنیت عمومی دم میزند اما حوادث زمانه بهترین محك است برای تشخیص ادعا از حقیقت . فرق است میان داعیه داشتن ولاف صلح زدن یا عشق واقعی بصلح‌داشتن ودر راه آن کوشیدن .در ادوار مختلف تاریخ حتی کسانیکه روز روشن بحریم امنیت دیگران تجاوز کرده و آتش جنگهای بزرك برافروخته‌اند داعیه احترام بحقوق بشر داشته و بسینه خودنشان صلح آویخته‌اند . چنانکه امروز نیز کسانی از دشمنی با استعمار لاف‌میزنند و خود مظهر تمام عیار استعمارند. از حقوق بشر یاد میکنند وخود ابتدائی‌ترین حقوق انسانی راهرجا که دستشان رسیده لگدمال کرده‌اند .خودرا معتقد به صلح‌و امنیت بین‌المللی جا میزنند و چیزی که در قاموس عمل آنها معنای مشخصی ندارد همین دو لفظ است.

در منطقه‌ای که مظاهر بارزی‌ازین ریاکاری وقاحت آمیز ومزورانه بچشم میخورد ، سیاست ملی ایران نقش فعالانه‌ای در جهت حفظ صلح و تفاهم میان‌ملتها ایفا میکند و کوشش برای اعاده روابط دوستی میان پاکستان وافغانستان وپاکستان و مالزیا هرکدام‌بنوبه خود نشانه‌ایست ازین سیاست مسالمت‌جویانه.

مردم ایران سرنوشت خودرا از سرنوشت خانواده بزرك بشری جدا نمیدانند و اعتقاد راسخ دارند که امنیت ایران جزئی است از امنیت عمومی جهان بااین طرز فکر و در حالیکه ایران هیچگونه نظر حسادت‌یا طمع ویا غرضی نسبت به هیچکدام از اقوام عالم‌ندارد چرا که در راه حفظ روابط دوستی میان ملتها تا آنجا که مقدورات و ممکنات اجازه میدهد اقدام‌نکند؟

ایران همچنانکه خود باعامه ممالك جهان اعم از همسایه وغیرهمسایه و شرقی یاغربی صرفنظر از مرام ورویه ومشی و مسلك آنها ارتباط مودت‌آمیز دارد و از ثمرات این روابط برخوردار میباشد مایل است‌که روابط بین‌المللی در چهار گوشه عالم براساس همین عواطف استوار باشد ودر سایه امنیت و صلح پایدار افراد بشر از زندگانی مرفه و آرام برخوردار شوند.

واین آرمان بزرك انسانی است که شاهنشاه ما رابمیانجیگری در مسئله تجدید روابط دوکشور مسلمان پاکستان و مالزیا برانگیخته و باهتمام و اقدام ترغیب کرده است.

مراسم شب هفت شادروان **دکتر سید عبدالعلی طیبی** بعد از ظهر روز دوشنبه ۱۴ شهریور ماه برسرمزار آن فقید سعید واقع در امامزاده عبداله برگزار میگردد . مراتب بدین وسیله برای استحضار دوستان و اقوام اعلام میگردد . وسیله ایاب و ذهاب ساعت دو و نیم بعد از ظهر از منزل آن مرحوم آماده حرکت خواهد بود .

خانواده های طیبی . پور سلطانی . مهر آزما . عاملی . میرسعید . میرفخرائی

خانواده های :ماهزاد . دانشیار . شعاعی. معینی . دانشپری . پیکان . الهیاری .دانشپور مقدم . شراره . فیض . دیالمه . گلستان . ناطقی

با نهایت تاسف فوت شادروان **علینقی ماهزاد** را باستحضار دوستان و آشنایان می‌رساند . مجلس ختم مردانه فقید سعیدازساعت ۲ الی ۵ بعداز ظهر روز دوشنبه ۱۴ شهریور ماه در مسجد صاحب‌الزمان انتهای شاهپور و مجلس ختم زنانه همان ساعت در منزل‌آنمرحوم واقع در میدان ژاله خیابان حریرچیان کاشی ۱۲۶ منعقد است .

مصیبت وارده را بعموم بازماندگان آن‌مرحوم تسلیت میدهیم .

مجالس ترحیم و یاد بود

با نهایت تاسف درگذشت خلد اشیان مرحوم مغفور **محمد عرفان** کارمند عالی‌رتبه بازنشسته وزارت کشاورزی را باطلاع می‌رساند . مجلس ترحیم آن مرحوم روز دوشنبه ۱۴ شهریور از ساعت ۹ الی ۱۱ در مسجد مجد منعقد خواهد بود .

وزارت کشاورزی

با نهایت تاسف در گذشت پدر آقای دکتر محسن عرفان مدیر عامل آزمایشگاه فنی و مکانیك خاك سازمان برنامه را باطلاع میرساند مجلس ترحیم آن‌مرحوم روزدوشنبه ۱۴شهریور ماه ۱۳۴۵ از ساعت ۹ الی ۱۱ در مسجد مجد منعقد خواهد بود .

سازمان برنامه

با نهایت تاسف درگذشت شادروان خلد آشیان مرحوم مغفور **محمد عرفان** کارمندعالی رتبه بازنشسته وزارت کشاورزی و پدر آقای دکتر محسن عرفان دانشیار دانشکده فنی دانشگاه تهران را باطلاع میرساند . مجلس ترحیم آن مرحوم روز دوشنبه ۱۴ شهریور از ساعت ۹ الی ۱۱ درمسجد مجد منعقد خواهدبود

دانشگاه تهران

بمناسبت درگذشت خلد اشیان مرحوم مغفور **محمد عرفان** بزرك‌خاندان عرفان فرزند مرحوم آیت‌اله آقای شیخ محمد علی کاشانی مجلس ترحیمی در روز دوشنبه ۱۴ شهریور ماه ازساعت۹ الی۱۱ در مسجد مجد منعقد خواهد بود .

الاحقر عبدالله المسیح الطهرانی . الاحقرحاج سید صدرالدین جزایری

با تالمی پایان ناپذیر فوت پدر عزیز خود بزرك خاندان عرفان را باطلاع میرساند .مجلس ترحیم مردانه آن مرحوم در روز دوشنبه ۱۴ شهریور ماه از ساعت ۹ الی ۱۱ در مسجد مجد منعقد است . مجلس ترحیم زنانه در همان‌روز از ساعت ۴ تا ۷ بعداز ظهر در منزل شخصی واقع در تجریش . چهارراه حسابی کوی عارف خواهد بود .

دکتر محسن عرفان . مهندس ناصر عرفان

خانواده های : عرفان . وکیل مظفری و سهرابی . شریعت مداری . جزایری .طباطبائی. فخرائی و میر فخرائی . شاهین . کشفی . بهزادی . آل‌آقا . شریعت . فرداد . مینوی .

با کمال تاسف و تاثر درگذشت خلد آشیان مرحوم مغفور **محمد عرفان** کارمند عالیرتبه بازنشسته وزارت کشاورزی را باطلاع می‌رساند . مجلس ترحیم مردانه آن مرحوم در روز دوشنبه ۱۴ شهریور ماه ا زساعت ۹ الی ۱۱ در مسجد مجد منعقد است . مجلس ترحیم زنانه در همان روز از ساعت ۴ تا ۷ بعد ازظهر در منزل شخصی واقع در تجریش ـ چهار راه حسابی . کوی عارف خواهد بود .

خانواده های : عرفان . دکتر نصیرپور . تهرانچی . پورفتحی . والی. تهرانچی کاشانی. ابراهیمی . قدوسی .خلیلیان . داروگر .کمالی. اوزار با کمال تاسف و تاثر درگذشت خلد آشیان مرحوم مغفور **محمد عرفان** کارمند عالی رتبه بازنشسته وزارت کشاورزی را باطلاع‌می رساند . مجلس ترحیم مردانه آن مرحوم‌در روز دوشنبه ۱۴ شهریور ماه از ساعت ۹ الی ۱۱ در مسجد مجد منعقد است . مجلس ترحیم‌زنانه در همان روز از ساعت ۴تا ۷ بعد از ظهر در منزل شخصی واقع در تجریش . چهار راه حسابی . کوی عارف خواهد بود .

وزارت کار و امور اجتماعی با نهایت‌تاسف درگذشت شادروان **یوسف وثوقی** پدر آقای فرامرز وثوقی کارمند اداره کل کار وامور اجتماعی استان تهران را باطلاع همکاران محترم میرساند . مجلس ختم آن مرحوم روز دوشنبه ۱۴ر۶ر۴۵ از ساعت ۹ تا۱۱ درمسجدفخرالدوله منعقد خواهد بود .

وزارت کار و امور اجتماعی

خانواده های : وثوقی . تحویلداری .مجد. کاظمی . شمالی . جبروتی . ساکت . نقیبی

با نهایت تاسف و تاثر درگذشت شادروان **یوسف وثوقی** بزرك خاندان وثوقی را به‌اطلاع دوستان و خویشاوندان میرساند . مجلس‌ترحیم فقید سعید از ساعت ۹ تا ۱۱ صبح‌روز دوشنبه ۱۴ر۶ر۴۵ در مسجد فخرالدوله و ختم زنانه ساعت ۴ بعد از ظهر همان روز در منزل آن مرحوم خیابان ژاله کوچه خیر برگزار میشود . مصیبت وارده را بعموم بازماندگان آنمرحوم تسلیت میدهیم .

پرسه

بانهایت‌تاسف‌درگذشت‌شادروان **جهانگیر اسفندیارنیرو** را باطلاع دوستان و آشنایان‌می‌رساند . پرسه آن روانشاد روز دوشنبه ۱۴ شهریور ماه ۴۵ از ساعت پنج الی هفت بعداز ظهر در سالن ایرج برگزار میشود .

کشور نیرو . نوشیروان مهانی .خانواده های شهریاری . دهناد . دارابیان . زالیان . آفاق . غنیمت . جاودانی . خداداد

بعموم بازماندگان آنمرحوم مصیبت وارده را تسلیت میدهیم .

بسمه تعالی

درگذشت مرحومه مغفوره **بانو صدیقه کفائی** را باطلاع عموم خصوصا خویشاوندان‌می رساند . مجلس ترحیم روز سه‌شنبه ۱۵ر۶ر۴۵ از ساعت ۴ تا ۶ بعد از ظهر در مسجدارك منعقد انشاءاله مومنین بالاخص علماء اعلام باشرکت خود در مجلس مزبور و تسلیت به بازماندگان برای آن مرحومه طلب مغفرت نمایند .

الاحقر عبداله‌بن مسیح الطهرانی .الاحقر عبدالعلی الطهرانی .الاحقر مصطفی مسجدجامعی

خانواده های : نظری . یشابود . کفائی. مهندس وزیری . عصار . آشفته . اسلامیه . معنوی . ملك‌محمدی . معارفی

با کمال تاسف فوت ناگهانی **بانو صدیقه کفائی** نواده مرحوم آقا میرزا ابراهیم مجتهد همسر آقای غلامحسن نظری کارمند بازنشسته وزارت دارائی را باطلاع خویشاوندان می‌رسانند . مجلس ختم آنمرحومه روز سه شنبه ۱۵ر۶ر۴۵ از ساعت ۴ الی ۶ بعداز ظهر در مسجد ارك و ختم زنانه همانروز از ساعت ۵ الی ۷ بعداز ظهر در منزل آن مرحومه واقع در خیابان امیریه ایستگاه قلعه وزیر پلاك ۱۳۶۵ منعقد میباشد .

غلامحسین نظری .محمد یشابود . هوشنك و منوچهر نظری . محسن و حسن و مهدی کفائی . مهندس وزیری . غلامرضا نظری . عسگر نظری . دکتر نظری.دریادار صفائی . اوراقچی. سیروس ثقفی . منیره‌و ملیحه نظری. حسین جوادیان

مصیبت وارده را بعموم بازماندگان‌آنمرحومه تسلیت میدهیم .

بدین وسیله باطلاع اقوام و آشنایان می‌رساند مراسم هفته درگذشت مرحوم **عظیم‌اله حیدری** روز دوشنبه ۱۴ شهریور ماه از ساعت ۲ بعداز ظهر در ابن‌بابویه برگزار میشود .

حیدری . یاقوتی . کریمی

باستحضار دوستان و همشهریان گرام بیرجندی های مقیم تهران میرساند چون روز دوشنبه چهاردهم شهریور ماه مصادف‌باسالروز درگذشت شادروان **محمد باقر بنی‌اقبال** است لذا از ساعت ۵ الی ۷ بعداز ظهر مجلس‌یادبودی در امامزاده عبداله (آرامگاه فتوحی) منعقد خواهد بود . تشریف فرمائی سروران عظام موجب شادی روح آن مرحوم و سپاسگزاری بازماندگان خواهد شد .

خانواده مهتدی بیرجندی و بنی‌اقبال

با کمال تاسف درگذشت ناگهانی پدر بزرگوارم آقای **حاج حسین باقری** را باستحضار بستگان و دوستان میرساند . مجلس ختم فقید سعید از ساعت ۹ تا ۱۱ ونیم صبح روز دوشنبه چهاردهم شهریور ماه جاری درمسجد حاج‌حسن واقع در میدان شاهپور تشکیل و مجلس ختم زنانه از ساعت ۴ تا ۶ بعداز ظهر همان روز در منزل آنمرحوم واقع در خیابان پهلوی دو راه یوسف آباد اول خیابان بوعلی سینا شماره ۱ منعقد میگردد .

مدیر شرکت اتو توکل ـ حاج باقری

خانواده‌های حاج باقری .علی اصغر توسل باقری . سدهی . وهداد . نیك‌نام . توحیدی . کاظمی . شیرازی . میرخانی . علوی . شاهین نژاد . دکترنظر . رحیمی . سعیدپور .رسولی. وقار

درگذشت ناگهانی آقای **حاج حسین باقری** را باستحضار بستگان و دوستان میرساند . مجلس ترحیم فقیدسعید از ساعت ۹ تا ۱۱ونیم صبح روز دوشنبه چهاردهم شهریور ماه جاری در مسجد حاج حسن واقع در خیابان شاهپور تشکیل و مجلس ختم زنانه از ساعت ۴ تا ۶ بعداز ظهر همان روزدرمنزل آنمرحوم واقع در خیابان پهلوی دوراه یوسف آباد اول خیابان بوعلی سینا شماره ۱ منعقد میگردد .

ببازماندگان آنمرحوم خصوصا آقای حاج باقری تسلیت میگوئیم .

بدین وسیله باستحضار دوستان و فامیل میرساند که مراسم شب هفت شادروان‌شاهزاده **ابوالفتح میرزا دولتشاهی** روز دوشنبه مصادف با چهاردهم شهریور ماه از ساعت ۴ـ۶ بعداز ظهر در مقبره فامیلی آن مرحوم واقع‌در صحن مطهر حضرت عبدالعظیم (ع) برگزار خواهد گردید .

خاندان دولتشاهی

تسلیت

جناب آقای تهرانی نماینده محترم مجلس شورای ملی

در اندوه وارده خود را با غم جنابعالی شریك میدانیم .

ابراهیم سلمکی و بانو

تیمسار سرلشگر کاتوزیان

با نهایت تاسف از طرف درجه‌داران و افراد عضو نیروی دفاع ملی شهرستان ری و بخش ورامین فوت جانگداز مادر گرامیتان را تسلیت عرض نموده و سلامتی بازماندگان را از درگاه خدای متعال مسئلت دارد .

ازشهرری ـ سرهنك مجتبی حریری

تیمسار سپهبد کاتوزیان

مصیبت وارده را از طرف خود و افسران و درجه‌داران تربیت بدنی و تفریحات سالم آجودانی کل صمیمانه تسلیت عرض مینماید .

سرهنك مبین

تیمسار سپهبد کاتوزیان

با نهایت تاسف مصیبت وارده را تسلیت عرض مینماید .

سرگرد عباسعلی صائب

تیمسار سپهبد کاتوزیان

با نهایت تاسف فوت مادر گرام راتسلیت عرض مینماید .

سرگرد شاهپور جاویدپور

با نهایت تاثر مصیبت وارده را حضور محترم تیمسار سرلشگر کاتوزیان و تیمسار سپهبد کاتوزیان و بکلیه خانواده محترم‌تسلیت عرض مینمایم .

سرهنك محمد نوائی و بانو

تیمسار سپهبد کاتوزیان

افسران و درجه‌داران کنترولر لشگر ۱ گارد مصیبت وارده را از صمیم قلب به آن تیمسار معظم تسلیت عرض میکنند .

سرهنك ۲ ستاد مالك

مصیبت وارده را به خانواده آبرامیان بخصوص برادران آن مرحوم تسلیت میگوئیم .

انزلچی . شهابی‌نیا . فلاح . نوری . منوچهری . حق‌بین . گل‌آبادی . سعیدی . جهانی . بلالی . جهانفروز . خیابانی . رجبی. دانش . حسینی . سویجی

آقای حمید قنبری

با نهایت تاسف مصیبت وارده را به آن همکار ارجمند و خانواده محترم تسلیت عرض میکنیم .

مهندس خسرو ارداقی . مهندس اسداله خدابنده . محسن محسنی . مهندس جلال شمیرانی . مهندس حسن برزمهری . مهندس موسیسیان . مهندس قدس . مهندس فرزانه. مهندس کوزه‌کنانی .مهندس شفیع‌زاده .مهندس بختیاری . مهندس افجة . مهندس رشیدی . حکاکیان . یداله جعفریان . محسن کدخدائی

دوست عزیز جناب‌آقای دکتر مسعود سهراب

دوستان همدوره با کمال تاسف مصیبت وارده را بجنابعالی وسرکار علیه خانم‌محترمتان تسلیت عرض مینمایند .

دبیرکانون دوستان ـ دکتر اصغرایلخانی

دوست عزیز فرخ وثوقی

فوت نابهنگام پدر عزیزت ما را نیز عمیقا متاثر ساخت تسلیت صمیمانه ما را بپذیر .

هادی صدریه . رحمان تحویلداری ، جعفر صدریه

سرکار سرگرد دکتر خاقانی

مصیبت وارده را بجنابعالی وخانواده‌محترم تسلیت عرض میکنم .

از سعدآباد فندرسك حاج عبداله اخلی

سرکار سرهنك دکتر مرادی

با نهایت تاسف ازطرف افسران.همردیفان. درجه‌داران و افراد پلیس تهران مصیبت وارده را بسرکار و بازماندگان محترم تسلیت‌میگوید.

سرهنك ستاد مهدی رحیمی

دوست عزیزم جناب آقای مهندس ناصر عرفان

مصیبت وارده را به جنابعالی تسلیت‌عرض مینمایم .

اکبر منصوری

دوست و همکار عزیز جناب آقای منصور قانع کریمی

با کمال تاسف درگذشت برادر گرامیتان را تسلیت گفته بقای عمر جنابعالی و خانواده آن مرحوم را از خداوند خواهانیم .

مهندس طراز . مهندس شهرستانی . مهندس صدرزاده . مهندس موحد . گران پی. سپهر . کوه‌بنانی . آفاقی . قارداشم .ساجدی. سالك

با نهایت تاسف مصیبت وارده رابخاندان محترم عرفان خصوصا به دوست عزیزمان آقای مهندس ناصر عرفان تسلیت عرض نموده‌بقاء بازماندگان را از خداوند متعال خواهانیم .

دکتر کارائی . هوشنك مجلسی . مهندس مجلسی . مهندس عدیلی . مهندس بدخشان . سروان طباطبائی . عباس جلالی . دکتر شریعتمداری . مهندس بدخشانفر . مهندس صمیمی

جناب آقای دکتر میرفاضلی ریاست بهداری آموزشگاه های گنبد کابوس

با نهایت تاسف درگذشت اندوهبار و تاسف‌آور برادر ناکامتان را از طرف خود و قاطبه فرهنگیان این شهرستان تسلیت عرض‌و از درگاه ایزد یکتا صبر جمیل مسئلت می‌نماید.

رئیس اداره آموزش و پرورش شهرستان گنبد کابوس ـ جلالی

جناب آقای دکتر عرفان

با نهایت تاسف و تاثر درگذشت پدر بزرگوارتان را تسلیت عرض مینمائیم .

مینا شرق . مرتضی مازیار

سپاسگزاری

تشکر و اعتذار

از ذوات محترم ـ سروران گرام ـ آیات عظام ـ حجج اسلام و نیز از آقایان‌نمایندگان محترم مجلس شورای‌ملی . روساء وکارمندان محترم ادارات دولتی . شخصیت های برجسته از طبقات مختلف و همچنین آقایان بازرگانان محترم و کلیه دوستداران و آشنایان که در تهران . خرمشهر . اهواز و شوشتر تلگرافی. کتبی یا با حضور د رمراسم تشییع و مجالس ترحیم و اظهار تسلیت و همدردی فرموده‌اند نهایت تشکر و امتنان قلبی خود را تقدیم‌داشته بقاء عمر و عزت‌آقایان محترم و بستگان ارجمند را از خداوند متعال مسئلت‌داریم . ضمناچنانچه در شرفیابی و عرض تشکر حضوری بواسطهٔ آلام درونی تاخیری رخ‌دهد از الطاف صمیمانه آقایان محترم انتظار عفو و اغماض داریم .

برادران دورقی

عرض تشکر

بدین وسیله از همه سروران ارجمند . اقوام محترم و دوستان عزیز مخصوصا اولیای محترم آموزشگاه های ملی اتفاق و اعضاءمحترم انجمن خیریه تعاون که در مراسم تشییع و مجالس ترحیم‌فرزند دلبندم ،جوان‌ناکام‌**شهریار سیادت** ابراز همدردی فرموده و یا وسیله تلفن ، نامه و جراید مادر داغدارش را موردلطف و عنایت و محبت خود قرار داده‌اند صمیمانه سپاسگزاری میکنم و چنانچه بعلت تالمات‌روحی بازدید و عرض تشکر حضوری مقدور نگردد استدعای پوزش و عفو دارم .

سعیددخت شاملوئی (علی آبادی)

هو ۱۲۱

حضرت آقای تابنده (رضا علیشاه)

ضایعه اسف انگیزعالم اسلام رحلت‌مرحوم مبرور قطب العارفین حضرت‌آقای صالح علیشاه موجب تاسف و تاثر اینجانبان فرزندان مرحوم حمیدزاده گردیده .ضمن عرض معذرت از تاخیر عرض تسلیت بواسطه خارج بودن از کشور امیدواریم تسلیتمان مورد قبول آن جناب قرار گیرد .

ازلندن ـ ناهید حمیدی . از امریکا ـدکتر مهدی و رضا حمیدی

سرکار سرهنك دکتر مرادی

مصیبت وارده را به سرکار و خانواده دولتشاهی تسلیت عرض میکنیم .

سرهنك دکتر تهرانیان . سرگردمیرسجادی. سرگرد سعدیان . سرگرد نیرومند . سرگرد شیرازی‌مجد . سرگرد زندی . سروان شهنام

با نهایت تاسف و تاثر مصیبت وارده را حضور تیمسار سرلشگر کاتوزیان و تیمسار سپهبد کاتوزیان و کلیه خناواده محترم‌کاتوزیان تسلیت عرض و بقا عمر آن تیمساران وخانواده محترم را از خداوند متعال مسئلت داریم .

ازطرف‌افسران ودرجه‌داران‌دبیرخانه شورای نیروی‌دفاع‌ملی‌شهرستان تهران سرهنك ستاد محمد فروتن

با نهایت تاسف و تاثر مصیبت وارده را حضور تیمسار سرلشگر کاتوزیان و تیمسار سپهبدکاتوزیان وکلیه‌خانواده محترم کاتوزیان تسلیت عرض نموده وبقاء عمر آن تیمساران را از خداوند متعال مسئلت داریم .

از طرف افسران و درجه‌داران دبیرخانه‌نیروی دفاع‌ملی استان مرکز ـ سرهنك اسکندری

با کمال تاسف درگذشت بزرك خاندان تهرانی را بخانواده محترم تهرانی بویژه جناب آقای مهدی تهرانی تسلیت عرض مینمائیم .

پرویز گلسرخی .پرتوگلسرخی

مصیبت وارده را بخانواده های محترم طیبی و عاملی مخصوصا آقایان دکتر منوچهر طیبی و مهندس عباس‌عاملی و بانوان‌محترمشان صمیمانه تسلیت میگوئیم .

دکتر پرویز بهنام و بانو

جناب آقای حمید قنبری

با کمال تاسف مصیبت وارده را به شما تسلیت گفته بقاء عمر و سلامتی بازماندگان‌آن مرحوم را از خداوند خواهانیم .

موسسه نیك و نوین

جناب آقای دکتر محسن عرفان

با کمال تاسف و تاثر مصیبت وارده رابه جنابعالی و خاندان محترمتان تسلیت عرض می نمایم . **از طرف کارمندان شرکت‌دیمزاندمور شاهین عسکری**

با کمال تاسف و ابراز همدردی مصیبت وارده را به خانواده های محترم آقایان عباس زاده ثنائی . یزدی . کنی . مجتبائی و سایر بازماندگان تسلیت عرض مینمائیم .

محمود والانژاد . احمد والانژاد . عبداله رهنما . علیرضا صابری

آ-۱۵۴۴۳

جناب آقای دکتر محسن عرفان

با نهایت تاثر و تاسف مصیبت وارده را بجنابعالی و خاندان محترمتان تسلیت عرض می نمایم .

مهندس یعقوبیان

آ-۱۵۴۵۱

در چهارراه جهان

عبور از اقیانوس با قایق

لندن -دو ملوان انگلیسی بنام زیجوی وچارلزبلیت پس از گذشتن از اقیانوس اطلس بوسیله یك قایق کوچك پاروئی بساحل غربی ایرلندرسیدند. این دوملوان انگلیسی روز چهارم ژوئن از « کاپ کود»، واقع در ماساچوست با قایق کوچك خودحرکت کرده بودند

درگذشت هنرپیشه

دویل -سیسیل سور که سابقا یکی از محبوب ترین ستاره‌های سینما بود دیشب در ۹۳ سالگی براثر سکته قلبی درگذشت .

ششمین ازدواج

هولیوود - « میکی رونی» ، هنرپیشه امریکائی بزودی برای ششمین بار ازدواج خواهد کرد همسر آینده وی زنی باسم «مارژیلان» است که از هفت سال قبل باوی آشنا شده و اغلب باهمدیگر بگردش میروند

پنج همسر قبلی میکی رونی عبارتند از : اواگاردنر ، بتی جیس دالس ، مارتا ویکرز ، آلن ماهکن و باربارا توماسون.

عجیب‌ترین محاکمه قرن

پاریس - عجیب‌ترین محاکمه قرن از روز دوشنبه درپاریس آغاز میشود . دراین دادگاه متهمین بشرکت در ربودن بن برکه رهبر مخالفان مراکش تحت محاکمه قرار میگیرند.

چیزی که بیشتر در این محاکمه جلب توجه میکند که ژنرال دوگل شخصا ژنرال اف‌قیر وزیر کشور مراکش را بعنوان متهم اصلی تعیین کرده‌اند .

رئیس جمهوری فرانسه ضمن یك مصاحبه مطبوعاتی که در ژانویه گذشته در پاریس تشکیل داد گفت :

«دلائلی دردست است که نشان میدهد وزیر کشور مراکش درکشور مایکی از رهبران مهم اقلیت را ا زمیان برده است .

دیدار خصوصی

مسکو - پیرمندس فرانس نخست‌وزیر اسبق فرانسه برای یك دیدار خصوصی ازشوروی وارد مسکو شد و از طرف «ایلیااهرنبورك» نویسنده معروف شوروی مورد استقبال قرار گرفت .

مندس‌فرانس دوهفته در شوروی بسر خواهد برد.

مردم مواظب باشید

آقادزده

داره یواش یواش وارد تهرون میشه.

خبرگزاری تاس از پکن گزارش داد :

وضع پکن مغشوش است

مسکو - ۳ سپتامبر

خبرگزاری تاس امروز از پکن گزارش داد که وضع این شهر مغشوش و پرهرج و مرج است .

نگهبانان گارد سرخ برای حفظ نظم به خیابانها آمده‌اند وفرماندهان قوای پلیس افراد گارد سرخ را از مصادره اموال ، نگهداشتن اتومبیلها ، حمله به خانه های افراد حزبی ، دولتی و ارتشی «بدون اجازه مقامات مربوطه» ممنوع کرده‌اند. با وجود این افراد گارد سرخ عده‌ای را مجبور می کنند علائم «ملاك بدکار، سرمایه‌دار ، جنایتکار» و غیره را روی گردن خود آویزان کنند و در خیابان‌ها راه‌بروند . مطبوعات شهرستانی چین خبر میدهند که بین افراد گارد سرخ و مردم در شهرستان ها زد و خورد های شدیدی رخ داده وعده‌ای در این جریان زخمی شده‌اند .

★ اقدامات احتیاطی

روزنامه «چاینامیل» که بزبان انگلیسی در هنك کنك منتشرمیشود نوشته‌است که نیروهای امنیت هنك کنك در دو طرف مرزچین بیك رشته اقدامات احتیاطی برای جلوگیری از مهاجرت دستجمعی چینی‌ها دست زده‌اند.

گزارشهای رسیده‌از کانتون حاکی است که دیروز بین دو دسته ازافراد گارد سرخ زدوخورد شدیدی در این شهر روی داده است دسته اول که‌از پکن آمده بودند میخواستند مجسمه «سون یات‌سن» را برداشته وبجای آن مجسمه مائوتسه تونك را قرار دهند ولی افراد گارد سرخ کانتون با این کار مخالفت کرده و اعلام داشتند که «سون یات‌سن» پدر واقعی انقلاب چین است.

در این هنگام افراد گارد سرخ پکن از گفته همکاران کانتونی خود سخت بخشم درآمدند و دودسته بجان هم افتادند تاآنکه پلیس آنهارا ازهم جدا ساخت.

✻ تظاهرات ضدمذهبی

گاردهای سرخ‌از چندروز باینطرف بتظاهرات ضد مذهبی در کانتون‌دست میزنند بنابگزارش مسافرانی که از کانتون‌واردهنك کنك شده‌اند گاردهای سرخ کلیه معابد و کلیساها رابسته وعده‌زیادی ازکاهنان وراهبه‌های بودائی را دستگیر کرده‌اند.

راهبه یکی از معابد بودائی که ۷۵ سال داشت واز سه روز پیش گاردهای سرخ اورا در خیابانها میگرداندند دیروز درگذشت.

طبق اظهار یکی دیگر ازمسافران انجام مراسم مذهبی برای‌مردگان نیز در کانتون ممنوع شده است.

★ سیگار برك

خبرنگار خبرگزاری فرانسه از پکن گزارش‌میدهد که‌ظاهرا مائوتسه تونك‌رهبر حزب کمونیست چین دردودکردن سیگار برگی جای سروینستون چرچیل نخست وزیر فقید انگلیس را گرفته این مطلب ازطرف کسانی که اخیرا با مائو ملاقات کرده‌اند تائید شده است . در عکسهائی که‌بتازگی‌از مائودر روزنامه‌های پکن انتشار یافته نیز رهبرحزب کمونیست چین را در حال دود کردن سیگار برگی‌نشان‌میدهد.

★ حرکت در خیابانها

هزاران نفر از افراد گارد سرخ که از شهرهای مختلف چین کمونیست به‌پکن هجوم آورده‌اند در دسته‌های بزرك در خیابانها حرکت میکنند .

خبرگزاری تاس که این گزارش را مخابره کرده نوشته است این‌افراد کلیه آثار و کتب قدیمی‌را آتش زده وتمام دیوارهارا پر ازشعارهای انقلابی میکنند.

در محافل مطلع مسکو گفته‌میشود که «سرژلاپین» سفیر کبیر شوروی درپکن بمحل ماموریت‌خود بازنخواهد گشت و امور سفارتخانه را تا مدت نامعلومی کاردار سفارت اداره خواهد کرد .

گزارشهای رسیده حاکی‌است که یابعلت فصل تابستان یا بعلل دیگر اکنون هیچ یك‌ازروسای نمایندگی‌های سیاسی کشورهای اروپای شرقی در پکن نیستند و تصور میرود که غیبت سفرای این کشورها از پایتخت چین کمونیست همچنان ادامه خواهدداشت.

✻ کسب تعلیمات

گزارش خبرنگاران ژاپنی‌حاکی است که هنوز ۲۷۰ هزار نفر ازافراد گارد سرخ‌شهرستانهای چین برای مطالعه و کسب تعلیمات در پکن هستند و بعد برای توسعه نهضت گارد سرخ درسراسر چین‌بشهرهای خود خواهند رفت .

گزارشهای دیگر حاکی است که برای جلوگیری از افراط کاری افراد گارد سرخ که مواردآن بسیار دیده شده یك « ژاندارمری گارد سرخ» ایجاد شده که یکی‌ازرهبران آن لین‌پیائو مرد شماره ۲ چین و «همرزم‌نزدیك» مائوتسه‌تونك‌میباشد. وی درمیتینك ۳۱ اوت ، بازوبند «ژاندارم‌گارد سرخ» بسته بود.

روزشنبه افرادگارد سرخ به پستخانه پکن رفته بودند وماموریـن پستخانه را تشویق میکردند که‌مهر های باطله‌را روی تمبرهای مائوتسه تونك نزنند و صورت او را زیر«مهر باطله » پنهان نکنند .

قبلا دانش‌آموزان‌مدارس متوسطه تقاضا کرده بودند عکس های نیمرخ مائو که در مدارس آویزان است برداشته شود وعکس تمام چهره مائو بجای آن‌گذاشته شود زیرا نمیخواهند « فقط یك چشم مائوتسه‌تونك را ببینند .»

✻ افراد ، نه سلاحها

روزنامه «مردم» پکن اعلام کرد که «مردان‌مجهز با افکار مائوتسه‌تونك میتوانند مردان مسلح به سلاحهای گرم را شکست دهند .»

روزنامه‌مزبور طی‌مقاله‌ای‌استدلال میکند : از آنجا که طبق نظر مارکسیسم‌مردم نیروی محرك‌ساختن تاریخ‌اند ، ومائوتسه‌تونك نیزثابت کرده است که اسلحه درجنك‌اهمیت دارد اما نقش قاطع ندارد ، پس تعیین‌کننده سرنوشت جنك افراد هستند نه سلاحها . مبارزه‌کنونی مردم ویتنام نشان دهنده این است که چگونه «ضعفا» میتوانند «اقویا» را شکست دهند و مردم چگونه بر «تجاوز ضدحق» پیروز میشوند .

این مقاله بمناسبت یکمین سال انتشار نوشته لین‌پیائو درج گردیده که عنوان آن «زنده‌باد پیروزی‌جنك خلق» نام دارد .

رادیوپکن نیز بهمین مناسبت برنامه‌ای داشت که درآن گفت:جنك بین ۹۰ درصد مردم جهان برضد امپریالیسم آمریکا جنك‌قاطع انقلاب ناضد انقلاب است که اولی‌براساس استراتژی انقلابی مائوتسه‌تونك بنا نهاده‌شده و دومی براساس‌استراتژی ضدانقلابی آمریکا که‌عقیده‌دارداسلحه تعیین‌کننده سرنوشت همه‌چیزاست.

★ امضاء و طومار

افرادگارد سرخ امروز درشهر شانگهای به جمع کردن امضاء و طومار های ستایش‌از مائوتسه‌تونك پرداختند .

شور و هیاهو در هرگوشه شهر شانگهای‌برپا بود ودرراس طومارها شعار هائی باین مضامین درج شده بود : « شرق سرخ است » ، « سکاندار ماکشتی را در دریاهای طوفانی پیش میراند » .

★ ضد شوروی

امروز برای اولین بار پراودا جریان‌تغییر نام‌خیابان سفارت‌شوروی درپکن را به« خیابان مبارزه برضد تجدیدنظر طلبی» وهمچنین‌تظاهرات ۴۸ ساعته جلوی سفارت شوروی را باطلاع مردم رساند و تصریح کرد : « فعالیت های گارد سرخ بطور عمده‌فعالیت های ضد شوروی است » .

پراودا نوشته است : که‌بیمارستان دوستی چین و شوروی که به کمك شوروی در پکن ساخته شده نیز تغییر نام داده و « بیمارستان ضد تجدید نظر طلبی» نامیده میشود .

پراودا همچنین خبرداد که‌حزب کمونیست کانادا نامه‌ای‌به مائوتسه تونك نوشته و خواستار شده است که‌به«مبارزه نامطبوع» برضدشوروی خاتمه داده شود و تظاهرات ضد شوروی را در پکن « فقط بسود امپریالیسم» دانسته است .

✻ ضعیف کرده

آنتونی نووتنی رئیس جمهور چکوسلواکی رهبری چین کمونیست‌را متهم کرد که جبهه کمونیست هارا در جنك‌ویتنام ضعیف کرده و در جریان «انقلاب فرهنگی» خویش نفرت به شوروی را دامن میزند .

وی که دربرابر فارغ‌التحصیلان آکادمی نظامی پراك سخن میراند گفت : سیاست چین وحوادث کنونی چین نه‌تنها مخرب نیروهای صلح و انقلاب در آسیا بلکه درسراسرجهان استو مانع تشکیل جبهه متحدضد جنك و تجاوز شده است .

وی گفت : حوادث «انقلاب‌فرهنگی» چین نشان داد که انتقادهای قبلی‌ما ازروش رهبری چین برحق‌بوده‌است . درواقع این انقلاب فرهنگی وجه‌مشترکی باوجدان طبقاتی نداردو هدف آنها ایجاد نفرت برضد شوروی از طریق متهم کردن آن بهمدستی با آمریکاست .

ناظران غربی نطق«نووتنی» را بعنوان علامت شروع مبارزه ضد چینی در کشور های اروپای شرقی شمرده‌اند .

✻ اعلامیه مشترك

احزاب حاکمه سوریه و الجزایر امروز طی اعلامیه مشترك خود از شوروی و چین کمونیست خواستند مبارزه ایدئولوژیك خود را پایان دهند .

این اعلامیه که بامضاء جبهه‌نجات ملی الجزایر و حزب بعث سوریه رسیده و درپایان بازدید نمایندگان جبهه نجات از سوریه صادر شده حاکی است که مبارزه مزبور موج سوسیالیسم را درجهان سوم ضعیف کرده و کشورهای‌در حال رشد را دچار عقب‌نشینی نموده‌است .

ویت‌کنگ امریکائیها را به‌خمپاره بست

سایگون - ۳ سپتامبر - رویتر - چریکهای ویت‌کنك امروز با خمپاره‌به یك‌پاسگاه لشکر اول سوار نظام هوائی آمریکا که اولین سال ورود خودرابه ویت‌نام جشن‌میگرفت حمله کردند وعده‌ای از آمریکائیها را کشتند .

باوجود اینکه پاسگاه سخت محافظت میشد معلو م‌نیست‌چریکها چطورازنزدیکی آن سردرآورده‌اند. یك استوار که از این حمله جان بدر برده گفت : عده‌ای ازسربازان آمریکائی درست در وسط جشن جان سپردند .

پلیس سایگون این‌خبررا تکذیب کرد که‌لوهونك برادرزاده ۱۳ساله کائوکی نخست‌وزیر ویتنام جنوبی ربوده شده است .

پلیس اطلاع داد که لوهونك همراه دوستان خود تمام شب رادر سایگون پرسه‌میزده‌اند و صبح روز بعدبخانه خود برگشته است . در مدتی که لوهونك گمشده‌بود رادیو سایگون‌دوبار ازشنوندگان‌خواست هرگونه اطلاعی از او دارند بدولت بدهند .

✻ ببر کاغذی

خبرگزاری چین جدید درگزارشی که پیرامون تلفات هواپیما های آمریکا در جنك‌ویت‌نام انتشار داده تائید کرده است که نیروی‌هوائی آمریکاجز«ببر کاغذی» چیزدیگری نیست.

خبرگزاری چین جدید نوشته است که در ماه اوت گذشته ۱۵۰ هواپیمای آمریکائی‌از آخرین مدل هواپیما های این کشور در ویت‌نام شمالی سرنگون شده و عده زیادی از خلبانان آمریکائی نیز اسیر شده‌اند .

باین ترتیب‌برتری هوائی‌آمریکا در برابر دفاع هوائی ویت‌نام شمالی کاملا از بین رفته است .

سخنگوی نظامی آمریکا در سایگون اظهار داشت که ازهنگام آغاز زنبرد درویت‌نام ۳۵۷ هواپیمای شکاری بمب افکن‌آمریکا درویتنام شمالی و۱۱۵ هواپیما در ویت‌نام جنوبی سقوط کرده‌اند .

استخر شنای کاپ

جاده کرج مقابل جیپ ویلیز

آ-۲۲۳۱۴

فصل سینما بااین‌فیلم آغاز میگردد

ده‌ها هنرپیشه محبوب ، صدها دکور مجلل، هزاران صحنه‌کمیك و میلیونها دلار خرج باهم جمع شده‌اند تا بزرگترین ، جالب ترین وطولانی‌ترین فیلم کمدی تاریخ سینما رابرای‌شمادوستداران‌فیلمهای استثنائی‌فراهم‌سازند

برنامه آینده سینماهای

کاپری - رادیوسیتی

ادئون - ب.ب

THE GREAT RACE

جك لمون / توني كرتيس / ناتالي وود

پست‌فطرت‌ترین آدم روزگار / عاشق بزرگ دلجباز بزرگ / خوشگل ، چه بالباس چه بی‌لباس

درفیلمی از : بلیك‌ادواردز

مسابقه بزرگ

سینماسکوپ - رنگی

باشرکت : پیتر فالك - کیناوین - آرتور اوکانل - دورتی‌پروآین

موزیك ازهنری مانچینی — محصول برادران وارنر

کمپانی بزرك برادران وارنر فیلم «مسابقه بزرك» را بزرگترین محصول سینمائی خود در۴۰ سال اخیر معرفی‌کرده وسینماهای نمایش‌دهنده این‌فیلم کمدی بیسابقه را بعنوان اولین هدیه آغاز فصل سینمائی امسال برای شما انتخاب کرده‌اند .

ازصبح چهارشنبه‌درسینماهای

فردوسی-پرسپولیس- المپیا- ونوس -

ستاره - جی - میهن - فیروزه

آقا موچول

باشرکت

سپهرنیا . فریبا

و مقبلی

وثوق . یوری

نادره . محمد مجلل

و عبدالله محمدی

تهیه‌کننده عباس همایون / محصول کاراوان فیلم / کارگردان و فیلمبردار: خانی

روز بزرگی‌است زیراکه شما هم بازیگران بزرك سینمای هندرا در فیلم بزرك «وقت» در کنار یکدیگر بر پرده سینما مشاهده خواهیدکرد

روزچهارشنبه ۱۶ شهریور

درسینماهای اونیورسال-میامی-آستارا-ایران

تهران. کیهان. سیلوانا. ژاله. مونت کارلو

WAQT

وقت

کارگردان یاش چوپرا

موزیك : راوی

تهیه‌کننده : بی. ار. چوپرا

رنگی ایستمن کالر

سادنا سونیل دات راج کمار شرمیلا تاگور بالراج ساهانی و شیشی کاپور

قرعه‌کشی حساب پس‌انداز

بانك تجارت خارجی ایران

حسابهائیکه تا پایان‌مهرماه امسال حداقل ۱۰۰۰ ریال‌موجودی‌داشته باشند در قرعه‌کشی جوایز ممتاز که در آبان ماه انجام میگردد شرکت داده میشوند

برای افتتاح حساب وتکمیل موجودی به

بانك تجارت خارجی ایران

خیابان سعدی کوچه بانك- خیابان تخت‌جمشید بین بهار و روزولت- خیابان قزوین مقابل دخانیات- چهارراه گلوبندك جنب سرای فردوس - خیابان آیزنهاورنبش خیابان جمشیدآباد -خیابان رودکی (سلسبیل) چهار راه مرتضوی - خیابان نادری چهار راه یوسف‌آباد- ساختمان پیروز .

انتخاب شما معرف شخصیت شماست

آب گرمکن جنرال

تفسیر روز

کناره‌گیری اوتانت

تانت ، مرد صلح آسیا که با آن صورت گرد و شیری رنك و نگاه آرام‌بخش بیشتر بیك راهب بودائی شبیه‌است تایك‌سیاستمدار فعال ودینامیك ، راههای صلح را مسدود می‌بیند و خسته و افسرده از ماموریت بزرك انسانی‌خود قصد کناره‌گیری کرده است.

علت کنار رفتن اوتانت هرچه باشد عبارات تلخ اطلاعیه‌اش نشان میدهد که او بحالت قهر رفته است. البته شکی نیست که پست دبیر کلی سازمان ملل پستی‌خطیر و خسته کننده است. استیونسون سفیر فقید امریکا در سازمان ملل آن را مهم‌ترین و حساس‌ترین شغل جهان و «تریگولی» اولین دبیر کل سازمان ملل آن را مشکل‌ترین مشاغل دنیا میدانست. در بیست ساله اخیر براهمیت و سختی این شغل پیوسته افزوده شد . اما صعوبت‌کار دبیر کل سازمان‌ملل بخصوص از زمانی بچشم آمدکه «داگ‌هامرشولد» دبیر کل فقید سازمان ملل دیپلماسی‌شخصی را باسیاست عمومی سازمان ملل در آمیخت و جانشین او ، اوتانت‌نیز این در آمیختگی را حفظ کرد . اوتانت سلامت‌خودرا برسرصعوبت ماموریتی گذارد که‌در سال۱۹٦۱ بدنبال مرك ناگهانی «هامرشولد» باو واگذار شده بود .

نرآن‌زمان سازمان‌ملل‌بحرانی‌ترین ایام موجودیتش را می‌گذراند . خروشچف پیشنهاد کرده بودیك هیات سه نفری‌از بلوك شرق و غرب وبیطرف رهبری‌سازمان ملل رابدست گیرد. در مقابل این پیشنهاد ، غرب سخت مقاومت میکرد و کار بحران بالا گرفته‌بود که اوتانت بمثابه عامل تعدیل کننده‌ای ظاهر شده در لحظه‌ای که اساس سازمان ملل تهدید میشد ، درایت کم نظیر و ذکاوت شگفت یك‌شخصیت‌بزرك آسیائی یاری بشریت آمد اوتانت‌دبیر کل سازمان ملل شد،خروشچف مسئله هیات مدیره سازمان ملل را ممکوت گذارد ، جبهه بندی‌شرق وغرب پایان یافت‌و بحران‌فروکش کرد.اوتانت‌درلحظه‌ای که‌ماموریت بزرك خود را آغاز میکرد گفت او در سمت دبیر کلی سازمان ملل‌در قضاوت قضایا بی طرف میماند اما این‌بدان معنی نیست که در مورد هرقضیه ای یکی را محق تراز دیگری نشناسد . بگذارید در اینجا خاطرنشان سازیم که او تا این لحظه صادقانه باین وظیفه خود پای‌بند بوده‌است . اما اوتانت که مرد حقیقت است اگر بنظر خودش‌با ناحقی روبرو شود زبان‌در نمی‌کشد و لب فرو نمی بندد . و بدین سبب او در سمت‌پر مسئولیت دبیر کلی سازمان ملل با بیشتر کشور های بزرك‌در افتاد و زبان تندش‌را روی سران این کشور ها باز کرد .

او در آغاز کار ، رژیم‌رهبران تجزیه طلب‌چومبه را « مشتی دلقك» نام داد وبعد در سفری‌به شوروی‌درمسکو گفت‌سانسور مطبوعات‌دراینکشوربمردم‌امکان‌نمی دهد از حقایق اوضاع خارج‌آگاه شوند . اما بیشتر از همه امریکائیان از نیش زبان او رنجیده‌اند .

اوتانت امریکائیان را بار ها بخاطر سیاستشان در ویتنام و دومینیکن ، دوگل‌رابخاطرسیاست اتمی و چین را بسبب آزمایش اتمی‌اش تکفیر کرده‌است . اما اوتانت تنها یك خراب کننده بناهای پوسیده نیست ،اوسازنده بزرك دنیای فردا ، یاری دهنده صادق وبا ایمان صلح‌و دوست خیرخواه بشریت است .

در ماجرای کوبا ، اوتانت نقش بزرك و اهمیت تاریخی سازمان ملل‌را به همه جهانیان ثابت کرد . در آن لحظات تب‌آلود ، فیدل‌کاستروی بهیجان آمده را شخصیت شگرف اوتانت تسکین داد ورابط بین خروشچف وکندی گشت تا سایه شوم جنك از سر جهان دور شد . درپایان این‌ماجرای وحشتناك،که میرفت جهان‌را به نیستی و مرك‌بکشاند نام اوتانت بعنوان نماینده‌کفایت وشایستگی مردم رنگین پوست آسیا ، افریقا و امریکای لاتین برسر زبانها افتاد . اکنون این مرد ، این نماینده شایسته‌دنیای سوم مایوس و سرخورده قصد کرده بار مسئولیت جهانی خود را برزمین بگذارد وظاهرا دراین زمینه چندان مصمم است که احتمال تغییررای او نمی‌رود . اگر چنین باشد بهتر آنست که تلاش شود تامردی به صداقت‌و کفایت‌و شایستگی او جایش را بگیرد . این بزرگترین پاداشی است که می توان باین خدمتگزار صدیق بشریت داد .

اخبار خاورمیانه

باتهام توطئه‌علیه ملك‌فیصل

یك روزنامه نگار مسلح لبنانی در ترکیه توقیف شد

پلیس ترکیه پس‌از آنکه اطلاع‌حاصل کرد توطئه‌ای‌برای قتل ملك‌فیصل درجریان‌است، یك روزنامه‌نگار لبنانی را به اتهام داشتن اسلحه بدون پروانه‌توقیف کرد . این‌روزنامه نگارکه با گذرنامه‌ای بنام « عبدالستارالحاجی حسین » سفر میکند در اتومبیل خود یك طپانچه پرازگلوله داشت.

رئیس پلیس آنکاراگفت : همه اقدامات برای‌حفاظت جان ملك فیصل درسراسر ترکیه بعمل آمده است .

★ مفید ورضایتبخش

ملك فیصل دریك مصاحبه مطبوعاتی‌که دیروز بعدازظهر دراستانبول تشکیل داداظهار داشت که‌مذاکرات‌او بارهبران ترکیه بسیار مفید و رضایت بخش بوده و بین ترکیه و عربستان سعودی هیچگونه اختلاف نظری وجود ندارد .

پادشاه عربستان سعودی‌در پاسخ یکی‌از خبرنگاران‌درباره کنفرانس اسلامی گفت : بهیچوجه ما پیشنهاد نکرده‌ایم که بین کشور های اسلامی پاکت یاقراردادی امضاء شود، بلکه درخواست کرده‌ایم که رشته های مذهبی ، فرهنگی، اقتصادی بین ملتهای مسلمان تقویت شود .

*** مسئله یمن**

درباره مسئله فلسطین گفت که اسرائیل یك وضع غیر عادی دراین‌منطقه بوجودآورده است زیرا پیوسته خودرامسلح میکند و از همین روکشورهای عربی نیز ناچار شده‌اند‌دست بتسلیحات بزنند .

پادشاه عربستان سعودی ضمن اظهار نظر درباره مسئله قبرس‌گفت بعقیده وی باید هردو جامعه‌ترك و یونانی‌قبرس از حقوق یکسان بهره‌مند شوند .

*** سفر بمراکش**

سفر رسمی ملك فیصل بمراکش که از چند ماه‌قبل پیش بینی شده بود ازامروز آغا زمیشود .

دیدار پادشاه عربستان سعودی از کشور مراکش بعلت کوششهائی که اخیرا برای از بین بردن «اختلاف» میان پاره‌ای از کشور های عربی بعمل‌می آید حائز اهمیت فراوانی است . .

این مسافرت پس ازدیدار شاهنشاه ایران از مراکش در ماه ژوئن گزشته وسفر اخیر ملك‌حسین‌پادشاه اردن هاشمی از رباط صورت می گیرد و در حقیقت مکمل مذاکراتی است که دولت مراکش پس از بتعویق‌افتادن چهارمین کنفرانس سران عرب با کشور های مختلف اسلامی بعمل آورده است .

★ مرحله نهائی

گفتگو های سیاسی سه روزه که از امروز در رباط آغاز میشود در واقع مرحله نهائی مذاکراتی است که‌از ماه اوت گذشته یعنی از هنگامیکه بوطالب فرستاده مخصوص سلطان حسن دوم به ریاض سفر کرد میان رهبران دو کشور آغازشده است .

بوطالب برای‌تشریح نظریات مراکش‌نسبت‌بتعویق کنفرانس سران عرب و تهیه مقدمات مذاکرات سیاسی که قرار است در رباط انجام شود به عربستان سعودی رفته بود .

★ وحدت نظر

ظاهرا در باره بسیاری از مسائل مورد علاقه اعراب مخصوصا مسئله فلسطین میان سه کشوراردن ،مراکش و عربستان سعودی وحدت‌نظر وجود دارد .

ولی بعقیده محافل مطلع مهمترین جنبه سفر ملك فیصل به رباط تهیه مقدمات کنفرانس‌اسلامی‌است که از طرف پادشاه عربستان سعودی پیشنهاد شده و ملك فیصل بکرات اصول آن را تشریح کرده است قبلادراین باره نیز مذاکرات و تبادل‌نظر هائی میان شاهنشاه ایران و پادشاه مراکش صورت گرفته است .

معذلك دراعلامیه‌مشترك‌ایران و مراکش که‌درپایان گفتگو های سران دو کشور درباط انتشار یافت اشاره‌ای باین موضوع نشده بود و سلطان حسن دوم تاکنون نظریه خود را نسبت باین مسئله بطور صریح روشن نکرده است‌ولی پادشاه مراکش در مصاحبه‌ای که در ماه ژوئن گذشته با خبرنگاران ایرانی بعمل آورد برای نخستین بار باین‌مسئله اشاره کرد .

*** پاسخ مثبت**

سلطان حسن دوم ضمن تشویق اجتماع کلیه سران کشورهای‌اسلامی گفت‌مراکش بنوبه خود به تعلیمات اصلی اسلام که بموجب‌آن بایدهمه مسلمانان برای کمك متقابل بیکدیگر دست همکاری بهم دهند پاسخ مثبت میدهد. بنابراین بدون تردید مراکش از جنبه کاملا مذهبی تشکیل یك کنفرانس اسلامی را مورد توجه قرار میدهد .

اعتراض شدید

وزارت خارجه ترکیه اعلام نمود که امروز شوروی اعتراض شدیدی به ورود ناوگان موشکی آمریکا به‌بغازهای‌دریای سیاه تسلیم ترکیه کرد .

دراین یادداشت دولت ترکیه متهم شده است که‌با اجازه ورودبه‌نیردناو «ویلیام‌پرات» که حامل موشکهای اتمی است به‌بغازبسفر موافقت‌نامه بین‌المللی را نقض‌کرده است .این‌نیردناو مدت چهارروز در دریای سیاه سفرمیکند.

سخنگوی وزارت خارجه گفت : موضوع یادداشت‌و بازدید ناو آمریکائی بامقامات ستاد ارتش ترکیه موردبحث قرار خواهد گرفت .

ناخدای این کشتی گفت : کشتی ما فقط از بندر استانبول بازدید خواهد کرد و در هیچیك از بنادر ترکیه در دریای سیاه توقف نخواهد نمود.

سربازان انگلیسی در یمن پیاده شدند

دولت مصر ضمن یادداشتی که برای اتحادیه عرب ارسال داشته تائید کرده است که روز ۲٤ اوت هفت هلیکوپتر عده‌ای از سربازان انگلیسی را در ناحیه عقبه در جنوب‌یمن پیاده کرده‌اند .

دراین یادداشت اضافه‌شده است که سربازان انگلیسی ۲٤ ساعت پس از پیاده‌شدن دراین محل منطقه عقبه رابه گلوله‌بسته‌اند .

گروه فرهنگی اورنگ

دبیرستان شماره ۱ پسران

همه روزه ازدانش آموزان ممتاز ثبت نام مینماید

نشانی : خیابان سیروس - ایستگاه کلانتری

کودکستان ، دبستان ، دبیرستان و پانسیون شبانه روزی

(پسرانه) **جام جم** (دخترانه)

زیرنظر بانو دکتر ملکه طالقانی (کریمی)

همه روزه صبح و عصر نام‌نویسی میکند . رشته های ریاضی ، ادبی ، فنی ورشته کامل طبیعی دایر و ناهارگرم رووسیله رفت و آمد آماده است . . تلفن۷۸۳٦۳ نشانی‌ـمقابل گرمابه تهران پارس . ـ۱ـ آـ۲۱۷۳۲

قابل توجه مدیران کودکستانها ودبستانها وباشگاههای کودکان

کلیه وسایل بازی‌کودکان که‌درنوع خود بینظیر می‌باشد ازقبیل تابهای بزرك و کوچك سرسره باورق یك تکه ، چرخ و فلك خودکار و معمولی و الاکلنك باتضمین کار بقیمت مناسب

متال‌فرنیچر خیابان نیروی هوائی کوی فرح‌پلاك ٦۲۰ تلفن ۷۹۳۸۲٤

نماینده فروش معتبر پذیرفته میشود

مؤسسه فرهنگی دکتر کلباسی

دبستان و دبیرستان علی جعفری

تهران مارلک ایستگاه سرسبز تلفن ۷۹۰۲۱۹

ازدانش‌آموزانیکه معدلشان۱٦ ببالاباشدمجاناثبت نام‌میشود

دبیرستان ملی دخترانه خجسته

بسرپرستی بانو پریچهر حکمت باهمکاری آقایان:

عباس پرویز‌ـدکترتسلیمی‌ـدکتربحرالعلومی‌ـدکترغیاثیان‌ـ دکترصالحی علامی‌ـ دکترمصفا‌ـ علوی‌ـ فقیهی شیرازی ـ بیات‌ـ بهتاش‌ـ هندسی‌ـ امین‌میرهادی‌ـ پوریان‌ـپاکروان‌ـ معصوم نیا‌ـ صدیق‌ـ نصراله

کلاسهای انگلیسی باهمکاری دبیران‌انجمن ایران وانگلیس‌اداره میشود

برای دوره‌کامل متوسطه (ادبی‌ـ طبیعی‌ـ ریاضی)

همه روزه صبحها ازساعت ۸تا۱۲ ثبت‌نام میکند .

(وسیله آمدورفت فراهم است)

نشانی‌ـ میدان کاخ‌ـ خیابان ابتهاج

تلفن۴۲٦۳۲ آـ۱۸۷۱٦

مهلت ثبت نام تاتاریخ سی‌ام‌شهریور ماه چهل و پنج

آگهی و معرفی داوطلب

کسانیکه‌مایلنداز‌طریق‌مکاتبه‌با Chambers & The Bennett Colleges انگلستان برای سال ٦٦ر٦۷ در رشته های علوم ومهندسی و اقتصادتحصیل نمایند میتوانندهمه روزه صبح‌ها ۸½ الی ۱۲½ و بعد از ظهرها ٤½ الی ۸½تا تاریخ ۳۰ر٦ر٤٥توسط نمایندگی کالجهای مزبور معرفی شوند .

(فارغ‌التحصیلان شهرستانی نیز باآدرس زیرمکاتبه‌نمایند)

تهران ـمخبرالدوله ـ کوچه نوشین ـ دارالترجمه آقائی

آموزشگاههای‌مهرجردن

توجه اولیای محترم دانش‌آموزان‌را بنکات‌زیرجلب‌مینماید:

دبستانها و دبیرستان های دخترانه و پسرانه کمافی‌السابق طبق برنامه وزارت آموزش و پرورش دانش‌آموز می پذیرد .

دبیرستان دخترانه دارای دوره کامل طبیعی وامسال دوره‌ریاضی رانیز شروع مینماید .

دبیرستان پسرانه دارای‌دوره کامل ریاضی و امسال دوره طبیعی رانیز شروع خواهد نمود .

زبان انگلیسی تحت نظرآموزگاران‌و دبیران مجرب ایرانی و آمریکائی تدریس می گردد .

پیرو دستور وزارت‌آموزش و پرورش شهریه بر پایه سال قبل وصول خواهدشد .

مدارس همه روزه صبحهابرای نام نویسی باز می‌باشد«باستثنای جمعه و یکشنبه » .

دبستان‌ملی‌پسرانه‌خزائلی

بابرنامه تربیتی صحیح وزبان آموزی در خیابان‌شاه‌آباد کوچه‌ممتازدرساختمانی مناسب و مجهز دایراست .

تلفن: ۳۸٤۹۳ـ ۳۸۰۰٦ـ ۳٤۸۸۱ ۱ـ۲ آـ۲۱٥۷۲

دبستان و کودکستان

ارمغان تربیت

برای تکمیل کادر معلمین خود سه‌نفر لیسانسیه و ۲نفر دیپلمه استخدام مینماید به‌تلفن ٦۳۹٤۳٤ مراجعه شود .

کتابی‌که بزرگان آنرا می ستایند، بچه‌هامی‌خوانندو جوانان می پسندند و در مطبوعات فارسی کاری‌تازه وبیسابقه‌است:

داستانهائی با قهرمانان کوچک

از نویسندگان بزرك ، ترجمه رضا سید حسینی، باتصاویر زیبائی ازکارهای «ممیز»

باکاغذ وچاپ خوب انتشار یافت

دراین کتاب ۱۳ داستان ازآثار: چخوف، هانری دومنفرید، آندره موروا،ماکسیم گورکی، او. هنری و ۸ نویسنده مشهور دیگر می‌خوانیم که قهرمان داستانها همه کودکانند و هرداستان در نوع خود جانب‌وشاهکاری بشمار میرود.

بنگاه انتشارات آرمان

خیابان ناصر خسرو ـخیابان امیریه

گروه فرهنگی خرداد

باهمکاری آقایان بحرانی‌ـ زاوشی ـ محمدی‌ـ شیخان‌ـ شفائی‌ـ بزازی‌ـنصیری صابر‌ـ دکترسلامیان ـ مظلومی‌ـ دکتر زاد پرور‌ـ پورنقیبی ـفروغی‌ـ دکتر مجنوب صفا ـ کاشانی‌ـ شیخ رضائی‌ـ میرفتاحی وعده‌ای دیگر بامدیریت آقای محمود نبوی همه روزه برای رشته های (طبیعی ـریاضی) ثبت نام مینماید .

نشانی: چهارراه سیدعلی تلفن ۳۰٥٤٥۸

اطلاعیه دبیرستان میترا

دبیرستان میترا از محل سابق‌بخیابان پهلوی جنب بیمارستان شماره یك ارتش انتقال یافت دفتر دبیرستان همه‌روزه‌صبح ۸ الی۱۲ وبعدازظهر ٤ـ الی٦ آماده ثبت نام درکلیه رشته‌ها میباشد. تلفن ٦۲۰۹۷٦

دبیرستان‌پسران

گروه‌فرهنگی لامعی با کادر آموزشی زیر

ریاضیات آقایان : ایزد دوستدار ـ رکنی قاجار ـ سلماسی‌ـ شمس حکیمی‌ـ نظری‌ـ میر قریشی

طبیعی: ابو‌ـ دکترامیرافشار ـ تجملی‌ـ خلیلیان‌ـ مینائی

فیزیك وشیمی : دکتر آذر ـ دکترامامی ـ بینش‌ـخاتمی‌ـرسولی امینی‌ـ بدیعی‌ـ بوذرجمهری‌ـ صدوقی ـ

زبان وادبیات : صدیقی‌ـ کاتب ـ محسنی‌ـ نقیبی‌ـ همایونفر.

دبیرافتخاری ورزش ـ مهراب شاهرخی .

افتتاح وبرای کلیه کلاسهای دوره اول و دوم (ریاضی‌ـ طبیعی‌ـ ادبی)

دانش آموزمی پذیرد نشانی: انتهای خیابان‌آذربایجان(کارون ـ زاویه) تلفن ۹٤۷۹٥

«هیچ کودکی غیرقابل پرورش نیست»

«موسسه تعلیم وتربیت» فرهنگ کودک

کودکستان

دبستان :

هماهنك باآخرین اصول تعلیم وتربیت‌محل کودکستان از دبستان جدا میباشد . آموزش و نگهداری کودکان تا ۸ بعدازظهر امکان دارد.

دانش آموزان تکالیف‌خودرا زیرنظر مربیان مربوطه در دبستان انجام خواهند داد.

پانسیون‌شبانه‌روزی

کودکان کودکستانی و دبستانی واجد شرائط درمحل پانسیون بطور شبانه روزی نگهداری خواهندشد.

شماره۱ـ خیابان‌پهلوی‌ـمقابل کاخ‌مرمر تلفن ٤٥۹٤۱

شماره ۲ـ خیابان پهلوی ـ مقابل سازمان تعاون کشاورزی تلفن ٤٦۷۹۷

قابل‌توجه دانش آموزان ششم طبیعی

کلاس ششم طبیعی دبیرستان راه‌نو

برای سال تحصیلی ٤٥ـ٤٦

باهمکاری آقایان دبیران بشرح زیردایر وهمه روزه از ساعت ۸ الی۱۲ صبح ازساعت ٤ر۳۰ الی ۸ بعداز ظهر ثبت نام‌مینماید . بدانش آموزان رتبه اول ودوم مدارس تخفیف قابل توجهی داده میشود:

۱ـفیزیولوژی‌جانوری‌ـ آقای دکترشفیعیان ـ ۲ـ فیزیولوژی گیاهی و تکامل آقای علیخانلو ۳ـ جبر ومثلثات آقای مهماندوست ٤ـ فیزیك آقای سید حسن مبرهن‌ـ ٥ـ شیمی‌آقای‌دکترایزدی ٦ـزبان خارجه آقای شهناز ۷ـ ادبیات فارسی و فلسفه منطق دکتر طاهری

نشانی: خیابان شمیران ـ بالاتر از مولن‌روژ تلفنهای ۷۱۳۸۹ و۷٥۸٥٤٦

پانسیون شبانه‌روزی کاخ کودک

کودکستان ژیلا دبستان شاهین

درپارك مصفای ده هزار متری وابسته به موسسه تحقیقات علوم تربیتی و روانی LYON

آمریکا باعملی ترین متد تعلیم و تربیت و بااجرای روش تمام وقت (۸ صبح الی٦ بعدازظهر) آماده پذیرائی ازنونهالان‌عزیز شما میباشد . زبان انگلیسی‌توسط مربیان آمریکائی در کلیه کلاسها تدریس‌میشود وسایل‌کامل تفریح واستخرشنای مجهز کاخ کودك جهت استفاده نونهالان مهیاست .

حشمت‌الدوله غربی‌ـ خیابان کیوان محل سابق کاخ سازمان ملل تلفن: ٤۷۱۲۸

اوتانت مردی که میرود

اوتانت پس از ۵۸ ماه خدمت در مقام دبیر کلی سازمان ملل متحد اینك تصمیم گرفته‌است روز سوم نوامبر سال جاری که دوران دبیر کلی ۵ساله وی پایان میابد از کار کناره گیری کند. دبیر کل سازمان ملل متحد روز پنجشنبه باانتشاراعلامیه مفصلی تصمیم خودرا باطلاع نمایندگان کشور های عضو سازمان رسانید و ازشورای امنیت درخواست کرد که جانشینی برای او تعیین کند.

تصمیم اوتانت به کناره گیری از پست دبیر کلی سازمان ملل که بدون اغراق از طرف کلیه کشور های عضو سازمان که در راس آنها امریکا و شوروی قرار دارندباتاسف عمیق تلقی شده‌است. حتی‌امریکائی ها در صددند بوسائلی اورا وادار کنند که از تصمیم خود صرفنظر کند. در هر صورت اکنون بااعلام تصمیم اوتانت بحران بزرگی در سازمان ملل‌متحد بوجودآمده‌است.

اوتانت روز سوم نوامبر ۱۹۶۱ پس از مرك داك‌هامرشولد در کنگوبه سمت کفیل دبیر کل سازمان ملل متحد بر گزیده شد و در ده‌آوریل ۱۹۶۳ به مقام دبیر کلی رسید.

هنگامی که اوتانت به دبیر کلی سازمان ملل متحد انتخاب شد در کاخ«مانهاتان» ـمقر سازمان ـ اختلاف شدیدی بین شرق و غرب بوجود آمده بود.

شورویها بشدت از فکر «ترویکا» یعنی اداره امور سازمان ملل متحد ازطرف یك هیئت مدیره سه نفری پشتیبانی میکردند. بعبارت دیگر پیشنهاد میکردند که بجای یك‌دبیر سه دبیر کل‌از میان کشورهای‌شرق و غرب و بیطرف بر گزیده‌شوند ولی سیاستمدار برمه‌ای پس از آنکه در پست دبیر کلی مستقر شد توانست‌آنهارا وادار کند که‌از این فکر منصرف شوند.

اوتانت قبل از آنکه به دبیر کلی سازمان ملل متحد بر گزیده شود مرد کم حوصله‌ای بود و زود از کوره در میرفت ولی هنگامی که پست دبیر کلی را اشغال کرد بیك مرد معتدل و دوست داشتنی تبدیل شد.

علتی که اوتانت رسما برای کناره گیری خود ذکر کرده‌خیلی ساده است. زیرا او در مورد تصمیم خود به کناره گیری بمفاد منشور ملل متحد که دوره دبیر کلی را پنج سال تعیین کرده استناد نموده‌است

اما در حقیقت دو عامل مهم در استعفای او دخالت داشته است:

۱ـعدم توانائی سازمان ملل متحد دررفع بحرانهای بین‌المللی‌مخصوصا بحران جنوب شرقی آسیا.

۲ـمشکلات مالی که از چند سال قبل سازمان ملل متحد با آن روبرو است.

اکنون باید سازمان ملل متحد جانشینی برای سیاستمدار برمه‌ای تعیین و به مجمع عمومی سازمان ملل متحد پیشنهاد کند.

بدون تردید انتخاب جانشین «تریکولی»ـنروژـ هامرشولد«سوئد» واوتانت «برمه» کار مشکلی است معذلك از هم اکنون نام چند تن از شخصیت های سازمان ملل‌متحد برای احراز پست دبیر کلی برده میشود و در میان این شخصیت ها نام«منجی سلیم» نماینده‌دائمی‌تونس در سازمان ملل متحد بیشتر به گوش می‌خورد.

در هر صورت باانتخاب دبیر کل آینده سازمان ملل متحد تصورنمی رودمشکلاتی که هم اکنون دربرابر این سازمان بین المللی قرار دارد بر طرف شود.

* اوتانت کیست

اوتانت که در زبان برمه‌ای‌بمعنی «پیامبر» است در۲۲ژوئیه ۱۹۰۹ در شهر «پانتانائو» در برمه چشم بدنیا کشود. و تحصیلات‌خودرادر دانشگاه رانگون بپایان رسانید.

اوتانت خدمات‌دولتی خودرا باسمت استاد روزنامه نگاری آغاز کرد و در سال ۱۹۴۹ بسمت مدیر کل وزارت اطلاعات برمه بر گزیده‌شد وپس از آن با سمت مشاور در وزارتخانه های مختلف مشغول کار بود و باتفاق «اونو» نخست وزیروقت برمه در کنفرانس باندونك شرکت کرد.

وی در سال ۱۹۵۷ بامقام سفیر کبیری بسمت نماینده دائمی‌برمه در سازمان ملل متحد منصوب‌شدو تا ۳ نوامبر ۱۹۶۱ که بجای داك هامرشولد بسمت کفیل دبیر کل سازمان بر گزیده شد این پست‌را بعهده داشت.

هنگامی که اوتانت سمت سفیر کبیر برمه را عهده دار بود از طرف گروه کشورهای آسیائی و افریقائی در سازمان ملل متحد بسمت رئیس کمیته مخصوص الجزایر انتخاب گردید ودرسوم نوامبر ۱۹۶۲ رسمابسمت دبیر کل سازمان ملل متحد بر گزیده شد. اوتانت پدر دوفرزند است که یکی از آنها که پسربود در یك حادثه اتومبیل در رانگون جان سپرد. او اکنون با همسر و دختر و دامادش در ویلائی درحومه نیویورك زندگی می کند.

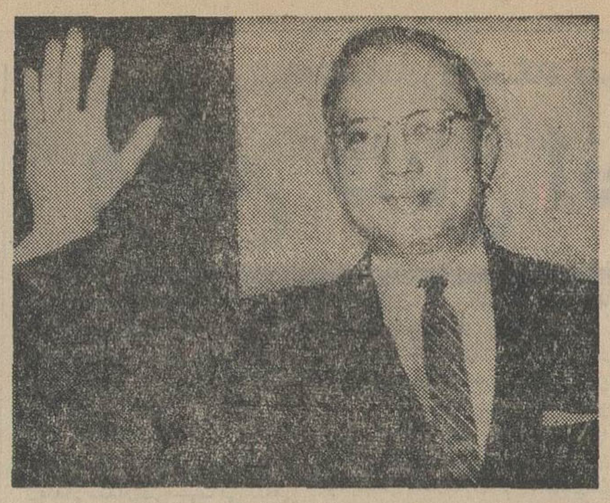

خداحافظ!

حضور محترم جناب آقای پیرنیا استاندار معظم فارس

توقیرا موضوع حادثه و تصادف تاسف‌آور اتوبوس شرکت‌لوان‌تور که چندی قبل در حوالی بخش‌دیدگان فارس اتفاق افتاد وبدبختانه جان عده‌ای بیگناه بهدر رفت و برخی دیگرنیز مجروح و مصدوم شدند اینك بایکدنیا دریغ و تاسف باطلاع عالی میرساند که این شرکت متعهد میگردد که بعد از رفع تعطیل مدت موردرای کمیسیون محترم متشکله تحت نظر عالی اتوبوس های اختصاصی ومتعلق بشرکت را بامراقبت شدید وهرچه بیشتر بین خطوط تهران اصفهان شیراز بخدمت گمارده تاهمانطوریکه مورد نظر آنجناب است مردم بااطمینان و آسایش بیشتری اقدام بمسافرت نموده و منویات پدرتاجدار شاهنشاه آریامهر از این جهت در استان فارس بنحو احسن اجرا گردد.

ضمنا برای اطلاع عالی و عموم اضافه مینماید که اتوبوس مورد تصادف از اتوبوسهای اختصاصی شرکت نبوده و متعلق باشخاص خصوصی که تعداد آنها در شرکت لوان‌تور از ۱۰ تجاوزنمیکند بوده که امید است در آتیه باافزایش اتوبوسهای اختصاصی شرکت این تعداد معدود نیز حذف گردد.

آ ـ ۲۲۳۱۰ شرکت‌لوا ن تور

ازاولیاء محترم شرکت بیمه ایران و سازمان رهبری جوانان که ازعروس وداماد عزیزما آقای بیژن‌مدرسی‌وخانم مهشید مدرسی پگاهی در مسافرت و دعوت باصفهان‌تجلیل فرموده‌اند کمال تشکر را داریم.

ملوك ودادی مدرسی جلال مدرسی ـ سرهنك‌پگاهی ـ بانو

برنامه آینده مولن روژها

تبریکات

جناب آقای دکتر حسین نخعی

انتصاب شمارا بمعاونت وزارت آموزش و پرورش تبریك‌عرض نموده موفقیت آنجناب را در راه انجام وظیفه و خدمت بشاهنشاه آریامهر ازخداوند یکتا مسئلت مینمائیم.

سرهنك ولی‌معینی ـ عباس کیوانشکوه مدیر روزنامه وکیل ملت

تیمسار سرتیپ مهدی فروزمند

ارتقاء آن تیمسار معظم را تبریك عرض‌نموده موفقیت‌روزافزون جنابعالی را در راه خدمت‌به میهن وشاهنشاه آریامهر آرزو دارم.

آ ـ ۱۵۳۱۱ مرتضی علیجانی

جناب آقای مهندس پارسا معاون محترم فنی وزارت پست و تلگراف و تلفن

بانهایت احترام و صمیمیت ترفیع جنابعالی را بمقام معاونت وزارت متبوعه تبریك عرض موفقیت روزافزون شمارا خواستاریم.

هیئت‌مدیره کانون فارغ‌التحصیلان کلاس‌عالی‌ویژه بیسیم پهلوی ـ عبداله حجت کاشانی ـ رحیم سلیمی ـ جلال یزدانیان ـ حسین دستمالچی ـ محمد امیدوار طوسی.

تیمسار سرلشگر نورائی ریاست دارائی نیروهای مسلح شاهنشاهی

اینجانب از طرف خود و کارمندان اداره دوم کل تطبیق اسناد ارتقاء آن تیمسار را بدرجه سرلشگری تبریك عرض نموده و موفقیت جنابعالی را در راه‌خدمت‌به‌شاهنشاه‌محبوب‌ازدرگاه‌خداوند متعال مسئلت مینماید **نوربخش**

تیمسار معظم سرتیپ‌علی نیرو

ازصمیم قلب ترفیع جنابعالی را بدرجه سرتیپی تبریك‌می گوئیم

غلامرضا توکلی ـ انوشیروان توکلی

تجدید آگهی مزایده کود کشتارگاه

شهرداری تهران بهره برداری از کود کشتارگاه«منظور کود حاصله از محتویات شکمبه حیوانات ذبح شده و زباله و خونابه هائی‌که در حوضچه های تصفیه جمع میشود بانضمام زباله‌محوطه کشتارگاه» را از طریق مزایده برای مدت یکسال باجاره واگذار مینماید و مال الاجاره‌آنراالول هرماه نقدا دریافت میدارد

داوطلبان شرکت در مزایده می توانند با مراجعه بدفتر سازمان کشتارگاه واقع در نازی آباد برك مشخصات و شرایط مزایده را دریافت و پیشنهاد خودرا تاساعت ۹ صبح روزیکشنبه ۲۷ر۶ر۴۵ بصندوق مزایده شهرداری تسلیم نمایند.

البته پیشنهاد دهندگان بایستی حد اقل ۵در صد مبلغ کل پیشنهادی خودرا بصورت وجه نقد یااسناد خزانه یا ضمانت‌نامه بانکی که نوع آن روشن شده باشد ضمیمه پیشنهاد خودنمایند و چنانچه برندگان اول و دوم و سوم حاضر بعقد قرار دادنشوند سپرده آنان بنفع شهرداری تهران ضبط خواهدشد و نیز هرگونه مالیات و عوارض و هزینه آگهی و مخارج تنظیم اسناد و غیره بعهده برنده مزایده می باشد. ضمنا پیشنهادات واصله درساعت ۱۱ صبح همانروز باز و قرائت خواهدشد و شرکت پیشنهاد دهنده در کمیسیون‌مزبور آزاد است. شهرداری در رد یاقبول یك یاکلیه پیشنهادات مختار است الف ۴۶۷۳

۱ـ۲ آ ـ ۲۲۱۲۸۸ شهردار تهران

چهل سال قبل، در همین روزها

در ایران

موکب شاه

اعلیحضرت همایونی‌ساعت هونیم بعداز ظهر پنج‌شنبه ۱۰ شهریور پس‌از اقامت درشهر های بین راه طهران به‌تبریز درمیان استقبال شایان اهالی تبریز وارد آن‌شهر شدند.

آقای ندین وزیر معارف که‌باستقبال اعلیحضرت تامیانج آمده بودند حضور ملوکانه تشرف حاصل نموده اجازه مرخصی گرفته بمرکز حرکت کردند. آقای تیمورتاش وزیر دربار باتفاق آقای میرزا رضاخان افشار نماینده مجلس دیروز ساعت شش بظهر باطیاره یونکرس عازم تبریز گردیدند و برطبق تلگرافی که‌از تبریز واصل شده دوساعت بظهر به‌تبریزوارد گردیدند.

تصویبنامه مربوط باجرای کاپیتولاسیون

ازطرف وزارت داخله شرح ذیل متحدالمآلا بعموم‌وزارت‌خانه‌ها ابلاغ گردیده است که مفاد تصویب نامه هیئت وزراء را بموقع اجرا گذارند.

نظربانیکه برطبق تصویبنامه هیئت وزراء نمایندگان خارجه مقیمین در ایالات وولایات، امور قضائی وسیاسی‌اتباع دولت متبوع‌خود راباید بوسیله ولاةوحکام انجام دهندو بهیچوجه حق‌مکاتبه مستقیم باادارات رسمی دولتی ندارند مقتضی است بماموران وادارات تابعه دستور دهید مطلقا داخل رابطه‌خصوصی ورسمی راجع بامور قضائی وسیاسی اتباع خارجه بانمایندگان آنها نشده وهرگاه مراسلات خصوصی یا رسمی در امور فوق‌الذکر ازناحیه قونسولها به‌آنها نوشته شودعینا برای ولاة و حکام ارسال دادند.

برای تاسیسات مفیده

از طرف آقای‌حاج معین‌التجار بوشهری راجع بسدرودخانه کارون و تاسیس کارخانه پشم ریسی در شوشتر و استفاده از قوه آب‌برای کارخانه والکتریك که‌روشنائی شهر شوشترا خواهد داد پیشنهاداتی، چندی قبل بوزارت فواید عامه‌تقدیم شده‌بود که بانظر موافق مورد مطالعه قرار گرفته تابعدا لایحه قانونی آن تهیه و تقدیم مجلس شورای ملی‌شود.

برای جلب‌سرمایه‌داران خارجی

ازوزارت خارجه بوزارت فواید عامه نوشته شده است که‌برای استخراج منابع ثروت مملکت وبرای اینکه سرمایه داران خارجی از درجه استعداد طبیعی ایران بوجه اتم‌واکمل مطلع گردیده وباستخراج معادن واقدامات عام‌المنفعه دیگر تشویق گردند مقرر شود بدواکتابچه جامع مختصری محتوی صورت کلیه معادن مکشوفه و غیرمکشوفه باذکر توضیحات مفیده راجع بهریك از آنهاو صورتی از کارخانجات وموسسات که بیشتر طرف حاجت‌است وباید تاسیس آنهارا مقدم داشت تهیه وارسال دارند تابوسیله مامورین ایران درممالك خارجه در مجلات وجراید مخصوص بمالیه واقتصادیات منتشر شود.

کلاه پهلوی و لباس کوتاه

نیشابور ـتاکنون کلاه پهلوی در هیچیك از ادارات‌معمول نبود دیروز که‌ختم روضه‌خوانی مجلس حکمران بود واغلب آقایان علماء وطبقات اشراف حضور داشتند حکمران باکلاه پهلوی ونیم‌تنه و شلوار بدون عبادر مجلس حاضرشد و به مامورین دوایر تابعه‌اکیدا وبسایر مامورین توصیه خصوصی نمودند که‌من‌بعددر جلسات رسمی وساعات کار اداری همگی باکلاه پهلوی ولباس کوتاه حضور بهمرسانند.

در جهان

پرواز بین اروپا و آمریکا

برلن ـ وزیرارتباطات آلمان تلگراف تبریکی بدونفر طیاره‌چی آمریکائی که از افراز اقیانوس عبورو گردش دور دنیا راباطیاره شروع کرده‌اند مخابره وادعیه آلمان را ابلاغ‌و ضمنا موفقیت‌آنها را خواستار شده است.

***

لندن ـدونفر طیاره‌چی کانادائی که‌از لندن برای پرواز از فراز اقیانوس حرکت کرده بودند در نتیجه مه غلیظ و باران شدید مراجعت واساسااز‌پرواز به‌آمریکا صرفنظر نمودند.

***

(لوین) بعداز ظهر دوشنبه در میدان طیاره لندن فرود آمدو اظهار داشت که قبل‌از فصل مه‌خیال دارد بایك طیاره‌چی آمریکائی یا انگلیسی بطرف آمریکا پرواز نماید. مصادر مربوط ابتدا طیاره وخود اورا توقیف نمودند و چون درموقع فرود آمدن مهارت کافی نشان نداد باو قدغن شدکه دیگر شخصا طیاره نراند. درفرانسه اقداماتی علیه لوین بعمل‌آمده وطیاره‌چی فرانسوی هم که‌از طرف او استخدام شده بودخیال دارد برعلیه لوین عرضحال بدهد. لوین درلندن اظهار داشت که مشارالیه بانگلستان آمده که طیران به‌آمریکا رازودتر انجام بدهد زیرا طیاره‌چی فرانسوی که‌برای این‌کار استخدام کرده بود همیشه کاررا بتعویق میانداخت‌و فرانسویها اشکالات زیادی برای او فراهم کرده بودند.

(نقل از اطلاعات سیزدهم شهریور ماه ۱۳۰۶)

لغت‌نامه دهخدا

شماره ۱۱۴ـ ۱۱۵ـ۱۱۶ لغت‌نامه منتشر شد و مجلدات ۱۱۷ تا ۱۲۱ تحت صحافی‌است. الف ۴۶۸۷

۱ـ۳ آ ـ ۲۲۲۴۶

تجدید آگهی مناقصه شماره ۳ر۱۳۴۵

شرکت برق منطقه‌ای تهران تعداد پنجهزار و پانصد ونود شاخه آهن لوله‌ای سیاه درز دار بدون دنده و بوش موردنیاز خودرا بشرح زیر.

۱ـلوله پنج‌اینچ ۶ متر دو هزار شاخه	۲۰۰۰
۲ـلوله چهار اینچ ۶ متری یکهزار شاخه	۱۰۰۰
۳ـلوله سه اینچ ۶متری هشتصد شاخه	۸۰۰
۴ـلوله دو اینچ ۷ متری یکهزار و هفتصد وچهل‌شاخه	۱۷۴۰
۵ـلوله ۱½ اینچ ۶ متری پنجاه شاخه	۵۰

از طریق‌مناقصه سی. اند.اف‌خرمشهر بندرشاهپور و یا جلفا خریداری مینماید. داوطلبان‌شرکت در مناقصه می توانند با مراجعه باداره مناقصه هاو پرداخت مبلغ دویست ریال بصندوق شرکت و ارائه رسید آن برك و مشخصات مناقصه را اخذ و پیشنهادات خودرا بادر نظر گرفتن کلیه شرایط تعیین شده تا آخر وقت اداری روز ۱۷ر۸ر۱۳۴۵ بصندوق پیشنهادات بیندازند حد اقل سپرده شرکت در مناقصه ۵در صد کل بهای کالای مورد پیشنهاد می باشد و شرکت برق منطقه‌ای تهران در رد یا قبول یك یاکلیه پیشنهادات مختار است. الف ۴۶۶۷

شرکت برق منطقه‌ای تهران

خضاب جمالیه
خضاب جمالیه رنگ سحرآمیز برای مشکی کردن موها باسابقه ۴۰ سال مورد مصرف میلیونها نفر.

هواپیمائی ملی ایران ـ ها.

آگهی استخدام

هواپیمائی ملی ایران‌برای تامین کادر پرسنلی قسمت ارتباطات خود در تهران و شعب شیراز، آبادان‌وبوشهر به‌چند نفر داوطلب مرد با مشخصات زیر نیازمنداست.

۱ـ داشتن دیپلم کامل متوسطه (ادبی، طبیعی، ریاضی)
۲ـ داشتن برك معافیت یا خاتمه خدمت وظیفه عمومی
۳ـ سن داوطلب بیش از ۲۶سال‌نباشد.
۴ـ دانستن زبان انگلیسی
۵ـ دانستن ماشین نویسی لاتین

متقاضیان بادردست‌داشتن‌یك برك‌رونوشت‌شناسنامه‌ودوقطعه عکس ۴×۶ و مدرك‌تحصیلی وبرك معافی از خدمت نظام وظیفه همه روزه به استثنای ایام تعطیل از تاریخ۸ر۶ر۴۵ تا ۱۶ر۶ر۴۵ به‌اداره‌استخدام کارگزینی هواپیمائی ملی واقع در خیابان سعدی کوچه بانك تجارت خارجی مراجعه نمایند.

هواپیمائی ملی‌ایران

POLAR
پلار
اولین سازنده آبگرمکن خودکار درایران

خاطرات شیرین زندگانی را بافیلم کداک جاویدان نمائید

ازکداکالر برای عکسهای رنگی طبیعی ـ اکتاکروم‌یاکداکروم برای اسلاید رنگی ـ واز چندین نوع فیلم دیگر کداك برای تهیه عکسهای سیاه وسفید استفاده نمائید. فیلمهای کداك خاطرات شیرین زندگی راجاویدان وزنده نگاه میدارد.

CAMERAS
Kodak
FILM

نمایندگی کداك درایران: شرکت الکترو کامرا با مسئولیت محدود
اداره مرکزی: تهران خیابان شاه ساختمان حسو شماره ۲۱۰ تلفن: ۶۱۲۹۵۶ و ۴۲۰۹۳

لباسشوئی تمام اتوماتیك
زانوسی
باقساط ماهانه ۲۲۷ تومان
درتمام مراکزفروش لوازم آسایش منزل موجوداست.
پخش تهران وشهرستانها «بازرگانی مقوم» خیابان فردوسی

شاهنشاه دردانشگاه صوفیه فرمودند: باافزایش روزافزون فاصله کشورهای غنی وفقیر

وضع قابل انفجاری درجهان ایجاد شده

*** در وضع موجود اکثریت عظیم جامعه بشری در فقر زندگی میکنندوباین‌ترتیب منافع کشور های غنی نیز در مخاطره است**

*** حضرت رئیس جمهوری بلغارستان‌درمیهمانی‌شامی که‌بافتخارشاهنشاه‌ترتیب دادند ابتکار شاهنشاه را در مبارزه جهانی بسابی‌سوادی ستودند**

*** شاهنشاه فرمودند: ماحق نداریم با سرنوشت نسل آینده بازی کنیم و بهمین جهت باید در جستجوی راههای تحکیم صلح‌جهانی باشیم .**

ظهر روز جمعه رئیس‌جمهوری بلغارستان ضیافتی بافتخارشاهنشاه آریامهرو علیاحضرت شهبانو فرح پهلوی در کاخ کنگره آن کشور ترتیب داد . که در آن عده‌ای از شخصیت های برجسته سیاسی بلغارستان شرکت داشتند . دراین میهمانی در سرمیز ناهار حضرت رئیس جمهوری‌بلغارستان‌وشاهنشاه بیاناتی پیرامون روابط دوکشور ایراد فرمودند.

* سخنان رئیس جمهوری

رئیس جمهوری بلغارستان‌اظهار داشت :مفتخرم بنام صدر هیئت رئیسه جمهوری ملی بلغارستان‌به نام دولت‌بلغارستان-ملت‌بلغارستان و بنام خودم به میهمانان عالیقدر این کشور شاهنشاه آریا مهر و علیاحضرت شهبانو فرح پهلوی‌و همراهان خوش آمد بگویم.

همچنین افتخار میکنم درودهای خود را تقدیم ملت ایران نمایم که تحت رهبری شاهنشاه آریامهر موفق به‌اصلاحات‌اجتماعی واقتصادی عظیم ،بمنظور ایجاد یك اقتصاد مترقی ویك صنعت نوین درکشور وریشه‌کن کردن بی سوادی و پیشرفت وضع اجتماعی زنان‌ایرانی شده‌است ، ما با شور و شعف از ابتکار شاهنشاه آریا مهر برای کمك به یونسکو در مبارزه بابی سوادی ، در یك سطح جهانی ، استقبال میکنیم ، زیرا از این‌راه میتوان امیدوار بود روزی برسد که در روی کره زمین انسانهائی‌محروم از نعمت آشنائی با فرهنك و علم وجود نداشته‌باشد.

ملت بلغارستان با تاریخ‌چندین هزار ساله و تمدن قدیم ایران کاملا آشنا است . بنا های‌تاریخی کشور شما که زاده فکر ایرانی است هنوز مورد تحسین همگان قرار میگیرد.

این آثار متعلق به ملتی است که‌تاکنون دانشمندان-نویسندگان وشعرای بزرگی که نام آنان با حق شناسی و احترام یاد می‌شود بجهان عرضه داشته‌است.

* ایران وبلغارستان

رئیس جمهوری‌بلغارستان‌اضافه کردند : شاهنشاها - دو کشور بلغارستان وایران‌روابطی بس کهن دارند ، روابط سیاسی بین دو کشور قبل از پایان قرن‌نوزدهم برقرار شد و در فاصله دو جنك جهانی صد ها کار شناس و متخصص بلغار در کشورشما‌اقامت گزیدند.

شاهنشاه در طی اقامت خود در بلغارستان با زندگی اقتصادی و فرهنگی کشور ما آشنا خواهند شد. در این مدت آن اعلیحضرت از شهر ها و کارخانجات و مزرعه های اشتراکی و ساختمان های فرهنگی ما بازدید خواهندفرمود، این بازدید هابه شاهنشاه امکان خواهد داد تا از نزدیك‌باپیشرفت های صنعتی کشور ماآشنا شوند.

ملت بلغارستان صمیمانه‌به‌صلح وتفاهم بین‌المللی ایمان دارد .

دولت بلغارستان سیاست‌صلح‌و همزیستی مسالمت آمیز را باکلیه کشور هائی که دارای نظام های گوناگون هستند تعقیب‌میکند.

بنظر ما مسائل مورداختلاف‌بین ملل تنها از طریق مسالمت‌آمیز و مذاکره بین دولت های ذینفع‌قابل حل‌است نه توسل به نیروی‌نظامی.

* روابط بازرگانی

باید اعتراف کرد که روابط بازرگانی بین دوکشور به طرز رضایت‌بخشی در حال پیشرفت‌است لکن این پیشرفت که بعنوان یك مقدمه قابل قبول‌است می‌تواند ضامن تحکیم و توسعه مناسبات بازرگانی دوکشور که براساس حفظ منافع طرفین استوار‌است . قرار گیرد و هم اکنون شرایط توسعه این مناسبات کاملا آماده است و ما مایلیم که ازاین‌امکانات در زمینه های مختلف نظیر صنایع شیمیائی - الکتریکی‌فنی-ساختمانی اقتصاد روستائی وسایر زمینه ها استفاده شود.

رئیس جمهوری بلغارستان در پایان سخنان خود گفتند من اطمینان دارم که‌بازدیداعلیحضرتین از جمهوری ملی بلغارستان به دوستی و تفاهم موجودوهمکاری‌بین دو ملت بلغارستان و ایران در جهت پیشرفت دو ملت وتحکیم صلح جهانی کمك خواهد کرد . ماموفقیت بیش از پیش ملت ایران را در ساختمان ایران نوین آرزو می کنیم .

* بیانات شاهنشاه

شاهنشاه آریامهر در پاسخ‌سخنان رئیس جمهوری بلغارستان چنین فرمودند :

آقای صدر هیئت رئیسه مجلس از طرف علیا حضرت شهبانو وخودم برای پذیرائی گرمی که در این کشور زیبا از من کرده‌اید تشکر میکنم .

ماتمام این میهمان نوازی را نشانه دوستی دولت و ملت شما نسبت‌به کشورو مردم ایران میدانیم .

در واقع روابط دوستانه سیاسی‌قبل از قرن‌گذشته بین دو کشور ما وجود داشته است و امروز هم باید مطالعه کنیم و به بینیم از چه طریق می توانیم این‌روابط حسنه راکه بین ما وجود دارد باز هم‌بیشتر توسعه دهیم .

در همه زمینه ها ،در زمینه سیاسی اقتصادی ، فرهنگی ورزشی وجهان‌گردی نه‌تنها تحکیم این روابط برای هر دو کشور متقابلا مفید است بلکه کوشش برای‌جستجوی چنین توافقها نیز خود موفقیتی‌است. اگر این نوع روابط بین اکثر کشور های دنیا توسعه یابد بشناسائی های متقابل و بمنافعی که هر کس‌دارد کمك خواهد کرد و این حقیقت‌درك خواهدشد که راه صلح درهمزیستی و همکاری تمام کشورها ، بدون توجه به رژیم سیاسی واجتماعی متفاوت آنها است ، زیرا ما هم دوستدار صلح و تفاهم‌متقابل‌هستیم.

* دنیای فردا

ما میدانیم که بدون این دوامید ریادی به آینده زندگی‌بشرنخواهد بود و معهذا آینده متعلق‌بماست و این مسئولیت ماست ، دنیای‌فردا دنیای نسل آینده است و ما حق نداریم با سرنوشت نسل‌آینده‌بازی کنیم ،بدین سبب است که من کاملا بانظریات شما درباره‌همکاری همزیستی و جستجوی راه های تحکیم صلح موافقم.

من بشما بمناسبت موقعیتتان‌درزمینه های صنعتی ، کشاورزی ، فنی ، علمی وهمه زمینه های دیگری که شما در آن پیروزی‌هائی حاصل کرده‌اید تبریك میگویم .

شما از تاریخ کشورماو ازخدمت هائی که مابه فرهنك وهنر کرده‌ایم صحبت کردید ، ولی آقای رئیس من باید اضافه کنم که‌مانمیتوانیم به افتخارات گذشته‌مان قناعت کنیم باید برای احراز مقام هم سطح‌و و هم طراز کشور ها و جامعه های مترقی دنیای کنونی تلاش کنیم .

* صلح پایدار

من ترقیات همیشگی ملت نجیب بلغارستان را آرزو میکنم ، ما یك صلح پایدار و تفاهم بین‌المللی را صمیمانه آرزومندیم . من از صمیم قلب آرزومندم که روابط دوستانه دو کشور بلغارستان و ایران به‌بالا ترین درجه برسد .

* دکترای افتخاری

عصر روز جمعه طی‌مراسم باشکوهی در دانشگاه صوفیه،شاهنشاه‌دکترای افتخاری حقوق دریافت داشتند .

در این مراسم شاهنشاه بیانات مشروحی پیرامون مسائل مختلف جهانی ایراد فرمودند .

شاهنشاه گفتند :

آقای‌رئیس‌دانشگاه ، آقایان‌اعضای محترم شورای دانشگاه .

برای من مایه کمال خوشوقتی است که امروز از دانشگاه بزرك‌شما دکترای افتخاری حقوق دریافت می دارم ، اطمینان میدهم که خاطره‌این افتخاری که بمن داده شده است در آینده ازبهترین خاطرات زندگانی من خواهد بود . زیرا یك دانشگاه درنظر من مکان مقدسی است که آینده‌جامعه بشریت در آن پی ریزی میشود .

* سرنوشت بشر

دیرزمانی سرنوشت بشر را عوامل متعددیگری بجز علم و دانش‌تعیین میکرد . بسیار جنگها و ویرانیها بسیار کشتارها و تخریبها اتفاق میافتاد که اساس آنها تعصب و خودخواهی وبی‌خبری یعنی تمام‌آن چیزهائی بودکه از جهل و نادانی سرچشمه میگرفت .

در طول تاریخ بشریت صدها میلیون نفر از بهترین فرزندان خودرا در آستانه معبد جهل‌وتعصب قربانی کرد . چرا ؟ زیرا فروغ دانش در طی قرون جز بتدریج وبا دشواری نمیتوانست‌در تاریکی‌جهالت وگمراهی رخنه کند . فلسفه کهن ایرانی که براساس جدال دائمی تاریکی و روشنائی یعنی پیکار آشتی ناپذیر جهل و دانش متکی بود، همواره مردم یك‌اندیش‌جهان رادعوت میکرد که مظاهر تاریکی یعنی جهل و فقر و تعصب و خودخواهی را از خود برانند ، تاهرچه بیشتر راه رابرای حکومت‌روشنائی یعنی دانش وآبادانی وآزاد فکری ونکوئی هموار سازند .

* مشکلات جهان

بدیهی است که مشکلات‌موجود دنیای امروز بسیار زیاد و متنوع است ، ازیك طرف پیشرفت دانش هرروز چشم وگوش تعداد بیشتری از افراد بشر را ، که در گذشته در جهل و بی‌خبری بسر میبردند، باز میکند واز این راه طبعا افراد وجوامع را وامیدارد که هرروز بیشتر در صدد مطالبه حقوق حقه خود برآیند و توقعات وسیعتری داشته‌باشند . از طرف دیگر توسعه ارتباطات و نزدیکی جغرافیائی کشور ها ومردم جهان ، بطوری افراد و جوامع انسانی رابهم وابسته و از وضع یکدیگر مطلع وآگاه کرده است که دیگر وجود تبعیضها و اختلافات فاحش در سطح زندگی مردم جهان ، برای آنها که در شرایط پائین‌تری بسر میبرندقابل تحمل نیست .

امروز دیگر هیچکس حاضر نیست این‌اصل را طبیعی و منطقی تلقی کند که جمعی از افراد بشر از حداکثر مواهب ناشی از پیشرفت علم و صنعت برخوردار باشند و جمعی دیگر از استفاده از این مواهب محروم بمانند ، زیرا همه‌ما این واقعیت مسلم را پذیرفته‌ایم که تمام افراد بشر از هرنژاد وهر مذهب وهر ملت باحقوق مساوی بدنیا آمده‌اند وبنابراین باید به تناسب لیاقت و کار خود ازمواهب طبیعی و مواهب ناشی از پیشرفت دانش و صنعت بهره‌مند گردند .

* ثروت وفقر

من درگذشته بارها تذکرداده‌ام که‌بخاطرسعادت‌وامنیت‌جامعه‌بشری نمی‌توان قبول کرد که براثر استفاده از امکانات صنعتی امروز کشور های‌ثروتمندهر روزثروتمندتر و کشور های فقیر هر روز فقیرتر شوند ، زیرا آنچه در این میان اهمیت واقعی دارد مصالح آن‌عده معدودی که ازاین مواهب‌بهره‌مند میشوند نیست ،بلکه مصالح‌اکثریت عظیم جامعه بشری است و تازه از این راه منافع اقلیت معدودنیزواقعا تامین نمیشود ، زیرا وجود وضع قابل انفجاری‌که این اختلاف‌بوجود می‌آورد ، خطری است که‌هر لحظه ممکن است اساس و موجودیت‌این عدم توازن را برهم زند .

* عدالت اجتماعی

در جامعه امروزی جهان دیگر استقرار اصول و موازین حقوقی هرچند که‌کاملا لازم‌است ولی کافی نیست. ممکن است مطالعات‌حقوقی هر روز بیشتر جزئیات. وریزه کاری های قانونی را در بر گیرد وروشن کند. ممکن است حاصل این مطالعات‌حقوقی‌بابهترین وکاملترین دستگاه های قضائی جهان‌بمعرض تحقق درآیند ، با این همه این حاکیمت موازین حقوقی به تنهائی نمیتواند نه کلیه مشکلات موجود جامعه بشری را حل کند و نه خوشبختی و رفاه واقعی توده‌های عظیم انسانی را تامین نماید . حتی نمیتواند عدالت را نیزبمفهوم واقعی وکامل آن در جهان برقرار سازد. زیراعدالت قضائی‌تاوقتی‌که باعدالت اجتماعی تکمیل نشده باشد کامل نیست.

مفهوم عدالت قضائی چیست ؟ مفهوم آن این است که در اجرای قوانین موجود کمال مراقبت و سختگیری و بیغرضی بعمل آید و این‌اصول با قاطعیت بمورد اجرا گذاشته شوند ، ولی‌اگر خوداین اصول و قوانین باعدالت واقعی‌منافات داشته باشند تکلیف چیست ؟اگر فی‌المثل قانونی وضع شده باشد که باعدالت واقعی تطبیق نداشته باشد ، آیا میتوان قبول کرد که اجرای کامل این قانون هرچندبا اصول حقوقی مطابق باشد ، بنفع افراد خواهد بود ؟ حقیقت این است که عدالت قضائی می‌باید از هر جهت منطبق با عدالت اجتماعی باشد ، تا بتواند مفهوم واقعی‌عدالت را تحقق بخشد .

تاوقتی که جامعه بشریت‌براصل عدم برخورداری مساوی از حقوق و مواهب طبیعی و انسانی بر اصل استعمار یا استثمار ، بر اصل فقر وگرسنگی و جهل و بیسوادی‌متکی باشد تمام مطالعات حقوقی وتمام کوششهائی که‌برای حاکمیت‌نتیجه این‌مطالعات بعمل آید ناقص‌وعبث خواهد بود .

* ایران گذشته

اگر من در اینجا یعنی‌در این‌مرکز علم ودانش که وظیفه اصلی آن‌درك حقیقت است از این اصل مسلم با شما صحبت می کنم ، برای این‌است که خودم نماینده مملکتی هستم که تاهمین اواخر باتمام آثار و نتایج شوم این وضع دست به گریبان‌بود، عدالت قضائی وجود داشت‌ولی‌عدالت اجتماعی آن طور که باید حکمفرما نبود ، بسیاری از کشاورزان‌ایرانی بدست طبقه‌مالکان بزرك‌استثمار می‌شدند .

کارگران آنطور که‌باید از حاصل کارخود بهره نمی بردند ، زنان‌ایران از لحاظ سیاسی حقوق مساوی با مردان نداشتند توده های عظیمی از مردم اسیر بی سوادی بودند و طبعا نمی توانستند نقش موثر و مثبتی در حیات اقتصادی کشور خود ایفاکنند.

با انجام انقلاب اجتماعی ایران‌ما اکنون جامعه ایرانی را بر اساسی بکلی‌تازه یعنی برپایه هماهنگی و همکاری عدالت قضائی‌باعدالت‌اجتماعی پی‌ریزی کرده‌ایم .

* منافع اکثریت

دراین اجتماع جدید ما اصول مشخصی‌را به عنوان اصول مسلم پذیرفته و مورد اجرا قرارداده‌ایم . ما پذیرفته ایم که کلیه قوانین و اقدامات میباید ضامن منافع اکثریت عظیم ملت ونه منافع اقلیتی محدود باشد ، ودر عین حال بهمه کس امکان فعالیت وابتکار و ابراز لیاقت داده‌شود .

ما پذیرفته ایم که راه تامین مصالح واقعی کشورمان حسن‌تفاهم وهمکاری صمیمانه همه کشور ها و ملل جهان ،براساس حفظ حاکمیت ملی ما است ، ما پذیرفته ایم که صلح و تفاهم بین‌المللی شرط حیاتی ولازم برای پیشرفت اجتماع ما و هر اجتماع دیگر جهان است و در عین حال اعتقاد داریم که استقرار این تفاهم و صلح جز برپایه‌رفع‌تبعیض هاوبی عدلتی های کنونی جهان ، کوشش‌در تعدیل اختلاف فاحش‌سطح زندگی کشور های پیشرفته باممالك باصطلاح در حال توسعه ، حل عادلانه اختلافات نژادی و مذهبی ، رعایت شرافتمندانه اصل همزیستی « ایدئولوژی ها و سیستم های حکومتی مختلف و خودداری کشورها از دخالت درامور داخلی یکدیگر ، عملی‌نخواهد بود .

مادر راه اجرای اصلاحات اجتماعی عمیق درکشور خودمان بیش‌از هر چیز به رشد فکری و پختگی مردم ایران اتکاء داریم ، زیرا این‌ملتی است که در طول هزاران‌سال پیوسته باتمدن و فرهنگی انسانی و جهانی ومتکی برموازین عالی اخلاقی آشنا بوده است ، من که اکنون در دانشگاه شما صحبت میکنم میتوانم از نظر معنوی برای دانشگاه صوفیا حامل پیام دانشگاه گندی‌شاپوراریان باشم که ۱۷۰۰ سال پیش اصول دانش وحکمت وحقایق عالیه علمی را تدریس میکرد .

بنابراین یقین دارم که ما و شما زبان یکدیگر را خیلی خوب درك مینمائیم و حقایقی راکه برواقعیات عصر امروز و برنیازمندیهای جامعه فردا متکی است ، خیلی خوب تشخیص میدهیم .

من‌صمیمانه امیدوارم که این‌حقایق درآینده پیوسته راهنمای ما باشد وشما وما وهمه مردم نیك‌اندیش جهان در پیشگاه حقیقت سربلند باشیم که وظیفه خودرا در راهی که بسعادت و صلاح اجتماع خودمان‌و همه جامعه بشری است آنطور که هدف واقعی علم و دانش است‌انجام داده‌ایم .

در فرودگاه صوفیه دسته گل‌های زیبائی بشاهنشاه و شهبانو تقدیم‌شد، حضرت رئیس جمهور بلغار درسمت راست دیده میشوند .

مطالب کتابهای درسی باید منطبق

با برنامه‌های جدید و پیشرفته‌ترین برنامه‌های جهان باشد

چون سخنرانی آقای‌دکتر هدایتی وزیر آموزش و پرورش در مراسم آغاز توزیع کتاب‌های درسی‌متضمن نکات جالب اجتماعی‌و فرهنگی‌مهمی میباشد مجددا بطور کامل و مفصل درشماره‌امروز درج گردیده است.

مقدمتاتشکر میکنم‌ازکلیه مسئولین امراعم ازمسئولین دستگاه آموزشی کشور ،اداره کل نگارش، سازمان کتابهای‌درسی‌وشرکت‌سهامی طبع‌و نشر کتاب‌های‌درسی که‌یك موسسه ملی است و ناشران و کتابفروشان و دارندگان چاپخانه ها و بالاخره مطبوعات کشور که دست بدست هم دادند و تشریك مساعی کردند و برنامه انتشار طبع‌و توزیع کتاب های درسی را بنحوی انجام دادند که امروز موجب جلب‌رضایت مردم شده است. البته فراموش نمیتوانیم بکنیم همانطور که د راینجا گفته شد چند سال قبل برای تهیه کتاب، اولیای اطفال چه مشکلات‌و مصائبی را می بایست متحمل شوند و گاه اتفاق میافتاد که چندین ماه بعداز شروع سال تحصیلی هنوز صفوف اولیای اطفال برای تهیه کتاب در پشت در کتابخانه ها مشاهده میشد و غالبا بمداخله مامورین انتظامی منجر میگردید زیرا کتاب باندازه کافی نبود و مرتب و منظم و بموقع توزیع و منتشر نمیشد. البته‌عکس‌العمل آن جریان در افکار عمومی مردم فوق‌العاده ناگوار بود . خاطر شاهنشاه ما را آزرده ساخت ،امرو مقرر فرمودند که ترتیبی داده‌شود تا کتاب های درسی براساس‌صحیح تهیه و توزیع شود .

همانطور که در گزارش مدیر کل نگارش گفته شد در زمان‌وزیر فرهنك اسبق قراردادی با شرکت سهامی طبع و نشر کتاب های‌درسی بسته شد که براساس آن قرارداد طبع و توزیع کتاب های درسی برعهده شرکت طبع و نشر که یك موسسه غیر دولتی است واگذار شد اما هنوز مسئولیت تهیه کتاب های درسی‌با وزارت‌آموزش‌وپرورش است. البته ازآن سال تا به امروز پیشرفت قابل ملاحظه‌ای درامر طبع وتوزیع کتابهاحاصل شده‌و شرکت مسئول توانسته است رضایت مردم را جلب بکندتاجائی که آن‌خاطرات که عرض کردم کم کم فراموش‌می شود .البته انتظارات و توقعات‌مردم این‌است که هرچه‌بیشتر پیش‌بروند. باوجود اینکه بزرك ترین قدم ها در راه تحولات و پیشرفت در مملکت درمقام قیاس‌بادیگر کشورهابرداشته شده‌است بازهم مردم خواهان پیشرفت بیشتری هستند و میتوان گفت دراین زمینه یعنی تهیه و طبع و توزیع کتاب هم انتظار بیشتری دارند .

در کشورما خوشبختانه دردوازده سال اخیر بعد از قیام ۲۸ مرداد تحولات عمیقی بوجود آمد و کشور ما با سرعتی شگفت‌آور که موجب تحسین و اعجاب مردم سراسرجهان شده است در مسیر پیشرفت‌وترقی گام برمیدارد و در ظل توجهات شاهنشاه آریامهر اساس و پایه یك تحول اجتماعی در کشور ما بنیان گذارده شده که در جهان سابقه ندارد و در تاریخ کشور خود ماهم سابقه ندارد . در تمام دنیا صحبت‌از اصالت‌و عظمت یکی از اصول این تحول وانقلاب بزرك‌ششم بهمن‌یعنی طرح مبارزه بابیسوادی سپاه دانش است که آن چنان با موفقیت‌بدست فرزندان پرشور ووطن پرست و شاه دوست کشور یعنی سربازان انقلاب بمورد اجرا گذارده شده که امروز صیت شهرت آن سراسر دنیا را گرفته است . درنتیجه این طرح که قسمتی‌ازاصول‌انقلاب‌است‌همانطور که درپیام شاهنشاه‌آریامهر که‌بمناسبت قیام ملی۲۸ مرداداعلام شد ملاحظه فرمودید .

امروز دو میلیون‌و پانصد هزار نفر درمدارس ابتدائی سراسر کشور تحصیل میکنند که یك میلیون و دویست هزار نفر آنها در روستاهای کشور به تحصیل مشغولند . روستا هائی که درگذشته‌در آن‌نه مدرسه بود و نه درمانگاه و نه هیچگونه وسائل زندگی،روستاهائی که‌بدست تباهی و نیستی سپرده شده‌بودند . روستاهائی که ساکنان آن‌اکثریت قریب به اتفاق کشور ما را تشکیل میدادند وهموطنان عزیز ما بودند وبا اینحال خودشان و فرزندانشان با کوچك ترین ناخوشی و امراض بدست‌تباهی ونیستی سپرده میشدند.

این هموطنان روستائی که سال ها در زیر فشارو جور وستم مالکین عمده زجروشکنجه کشیدندسرانجام بعداز قرنها تحمل بدست شاهنشاه عالی‌قدرمان ازبنداسارت آزادشدند، وبا انقلاب ششم بهمن بحقوق حقه واجتماعی خود رسیدند .

بنابراین وقتی این یك میلیون‌و دویست هزار نفر هموطنان‌روستائی ما د رمدارسی که بعد از انقلاب بوجود آمده است و قبل از انقلاب بهیچوجه اثری از آن نبود تحصیل مایند و بدبیرستان راه پیدا کنند سبت ازدبادانش‌آموزان دبیرستان ها که در حال حاضر هر سال پنجاه هزار نفر میباشد افزایش خواهد یافت . دستگاه آموزشی کشور وظائف سیار سنگینی برای جوابگوئی باحتیاجات عصر انقلاب بعهده خواهد داشت که‌یکی ازآنها همانطور که اشاره شد تجدیدنظر کامل اساسی‌دربرنامه های‌آموزشی کشور است و خوشبختانه با الهام از افکار بلند شاهنشاه آریامهر اینکار از سال گذشته آغاز شده است وبدنبال‌طرح مقدماتی آموزش و پرورش کشور که سال گذشته بمعرض قضاوت‌افکار عمومی گذارده شد در آینده نزدیك حاصل کار یکساله یکصدو پنجاه تن ازکار - شناسان وزارت آموزش و پرورش و دستگاه های مختلف کشور و ریز

بقیه در صفحه ۱۲

اشتغال

از: دکتر منوچهر وثوق

راه‌دیگری‌هم هست!

چندروز قبل جناب‌آقای دکترصالح رئیس‌محترم دانشگاه‌ازدیدگاه‌حقیقت مطالبی‌راجع به‌وضع‌و تمرکزاطباءدرکشور بیان کردو گوشه‌ای‌از حقیقت رانشان داد.

گفته شد: تهران و مراکزاستانها از لحاظ پزشك اشباع شده و تعداد پزشکان بدرجه تورم رسیده است حال آنکه در اقصی نقاط کشورجهت یك زکام‌معمولی‌مردم ناچارندفرسنگها راه طی کنند تا مثلا به قرص‌مسکنی دسترسی یابند.

اما باید دید علت اصلی تجمع‌اطباء درتهران و شهرستانهای درجه یك مملکت چیست ؟ وچرا آنها بنابقول رئیس دانشگاه موی خودرا در راه تحصیل سفید میکنند و به پیری میرسند ولی ازحاشیه خیابانهای‌تهران دل نمی‌کنند ...

کار بجهات خصوصی نداریم و جنبه‌های عمومی را در نظر میگیریم . اغلب اطباء جوان مایلند بعد ازخاتمه تحصیلات در تهران به ادامه مطالعه و اخذ درجه تخصص‌بپردازند ولی‌بعلت قلت درآمد و نداشتن کار ثابت‌روزها را ببطالت سپری‌میسازند.از شهرهای دور ونزدیك گریزان میشوند درتوهم آنکه از اخذدیپلم‌تخصصی بازخواهند ماند. بهوای فراهم ساختن وسیله جهت تحصیل در مرحله تخصصی در شرکت داروئی ، مطب‌های بارونق و آزمایشگاههای پرحاصل مشغول کار میشوند و در نتیجه رفته رفته هدف اصلی خودرا فراموش‌کرده نه‌بکسوت طبابت در می‌آیند ونه دوره تخصص‌را می‌بینند بلکه‌عادت بیك‌نوع مخصوص اززندگانی‌میکنند که‌خود نیزازادامه‌آن منزجرند .

برای حل این مشکل راه عاقلانه و صحیحی که بعقیده اینجانب عملی‌هم بنظر میرسد آنستکه دولت ومقامات دانشگاهی ووزارت بهداری و سایر سازمانهای دولتی ونیمه دولتی با نظرو مشارکت یکدیگر طرحی تصویب و بموقع اجرابگذارندکه هم‌طبیب‌راضی باشد و هم از این راه بمردم بدبخت کمك شود که در انتظار طبیب ودارو مانده‌اند .

چکار باید کرد تا پزشکان ازمزایای زندگی در شهرهای درجه اول چشم بپوشند و مدتی از وقت خودرا صرف خدمت در نقاطی کنندکه بواسطه‌بدی آب وهوا ، نداشتن راه ، پرت افتادن، فاقد بودن وسائل اولیه زندگانی . مستخدمین دون‌پایه دولت هم‌از اقامت درآنجا سرمی‌پیچند و طفره میروند تاچه رسد به‌پزشك جوانی که بعد از سالها درس خواندن مایل است از مزایای زندگی شهری تمتع جوید . بنظر من ،وقتی ماازپزشکی‌میخواهیم که در چنین نقاطی خدمت کند در حقیقت اورا از مزایای قابل توجه شهرنشینی محروم میسازیم . کلمات والفاظ خوش‌ظاهر وحتی لذت خدمت به‌محروم‌ترین طبقات مردم برای پر کردن جای خالی‌این امتیازدر زندگی یك پزشك جوان که سری پر ازداعیه وآرزو دارد کافی نیست، زیرا ازمیان میلیونها پزشك فقط یك «آلبرت - شوایتزر» پیدا میشودکه چنین لذتی رابر امتیازات زندگی در شهرهای مجلل اروپا ترجیح داده ، جنگلهای افریقای سیاه را برای‌سکونت انتخاب میکند تامرهم روی زخم سیاه پوستان محروم‌ازهمه‌چیزبگذاردواین استثنائات راملاك یك حکم کلی نباید قرارداد.

پس باید درمقابل چنان امتیازی که متوقع هستیم طبیب از آن چشم بپوشد ، امتیاز دیگری‌بوی بدهیم تا تعادلی میان‌امکانات‌و احتیاجات‌جامعه از لحاظ درمانی برقرار شود.

بهترین امتیازی که میتوان برای پزشکان جوان در قبال خدمت‌در نقاط دور افتاده وعقب‌مانده در نظر گرفت فراهم آوردن وسیله تحصیل آنها در رشته‌های تخصصی است .

دولت میتواند طرحی تهیه کندکه بموجب آن داوطلبان استخدام درکادر دولتی را ،باأخذتعهد کتبی ، بعد از چهار یاپنج سال خدمت‌در مناطق‌بدآب وهوا ، صعب‌العبور ، سواحل وبنادر جنوب‌وحاشیه مرزهابرای‌ادامه‌تحصیل در رشته تخصصی بهزینه سازمانی‌که در استخدام آن بوده‌اند بتهران یا بکشورهای خارج اعزام دارد.

یعنی طبیبی که مایل است جراح شود مکلف باشد که مدت پنج سال مثلا در زابل خدمت کندمشروط بر آنکه بلافاصله بعد از انقضای مدت مزبور ، بدون چون وچرا ، بیکی از بخشهای جراحی دانشگاه معرفی شده بهزینه سازمانی که‌اورا استخدام‌کرده است دوره تخصصی رابگذراند. البته میتوان با این طبیب متخصص قرار گذاشت بعد از خاتمه تحصیل نیزدر یکی از شهرها که فاقد متخصص میباشد بخدمت ادامه دهد که البته آن بحث دیگری است.

این پروژه را میتوان در موردرشته‌های مورد احتیاج نظیر جراحی‌های مختلف بیماریهای زنان و اطفال .رشته چشم و گوش و حلق وبینی ، عفونی،میزراه داخلی و غیره تعمیم داد منتهی برای رشته‌هائی که داوطلب بیشتری دارد ممکن است در مورد مدت خدمت‌قبلی ومحل خدمت شرایط را دشوارتر گرفت.

گمان‌نمی‌کنم طبیب‌علاقمندی باشد که زیربار این طرح‌نرود .خواهیددید وقتی بدین طریق‌ضامن‌اجرای معتبری برای این هدف پیدا شد آنوقت خود اطباء از آن استقبال خواهند کرد . وشاید راه‌حل نسبتا مناسبی باشدکه بتوان هم به مردم نواحی دوردست پزشك ودارو رسانید و عمل سپاه بهداشت را تکمیل کرد وهم آرزوی اطباء جوان را که اخذ تخصص در رشته مطلوب است جامه‌عمل‌پوشانید.

گفتگوی تلفنی

با ۳۰۰۱۰

اهالی محترم تهران هرروز بعداز ظهرها از ساعت ٦ تا ۷٫۳۰ میتوانند تلفنی درد- دلها وگرفتاریها وشکایتهای خودرا باما درمیان بگذارند.

★ عجیب است

عجیب است که شهرداری تاکنون نتوانسته سد معبر انتهای خیابان شیراز را که یك خانه کلنگی است ازبین ببرد ،اینکار یکی دوکلنك بیشتر احتیاج ندارد.

کرملو

* آیا درست است؟

اهالی خیابان نارمك از دست‌پشه ومگس این منطقه بستوه آمده‌اند، مابايد برای رهائی از دست این دراکولاهای خونخواریهن دودکنیم آیا درست است که در قرن‌بیستم ما بایدازاین‌گونه وسائل استفاده کنیم .

یداله -کیوان شکوه

★ خنده دار

در بازارمدت سه‌ربع منتظر تاکسی شدم بالاخره تاکسی گیرم نیامدو مجبور شدم با موتور سه‌چرخه به مقصد بروم براستی که خنده‌دار است !

آذرین

* تقاضا

میوه‌فروشان کوچه اعتمادالسلطنه واقع‌در خیابان‌ارك بعد ازظهرچنان جارو جنجالی بپا می‌کنند که نه خواب داریم و نه آسایش از شهرداری تقاضا داریم‌ترتیبی بدهد تا طوافان برای فروش اجناس داد و بیداد راه نیندازند .

مداحی‌زاده

★ چرا ؟

برق خیابان‌سپه غربی بسیارضعیف است بطوریکه‌روزها یخهای درون یخچال آب می‌شود و شب‌هنگام لامپ باندازه یك شمع هم نور ندارند چرا بنگاه برق توجهی‌باین امور ندارد .

معافی

* دلیل چیست ؟

در تاریخ ۱۹ر۱۱ر۱۳٤٤ طی نامه شماره ج‌ر۴۰۳۸۰نامه‌ای‌باداره کل وصول حق بیمه تهران خیابان فرانسه شماره ۳۹ در مورد بیمه کارگران کارخانه لولاور واقع‌در خیابان ری پمپ بنزین گاراژ آهنچی نوشته شده هنوز اقدامی بعمل نیامده است .

کارگر

* شده یانه

آیا در قانون استخدام جدید فکری بحال کارمندان بانکهای کشور که در تعطیلات رسمی هم انجام وظیفه می‌کنند شده است یانه .

یوسف خوارزمی

★ یاد آوری

مدتی است سازمان آب خیابان شیخ خان واقع در میدان ثریارا کنده و رفته هنوز هم برای ترمیم آن‌نیامده‌است‌خواستم بدینوسیله یادآوری کرده‌باشم .

کیقباد

* مگر؟

کارگران کارخانه تولیدی پارس از هیچ‌گونه مزایای قانون کار استفاده نمی‌کنند مگر آنهاکارگر نیستند یا فرقی با کارگر های دیگر دارند .

یوسفی

★ پس تکلیف چیست؟

در میدان پارس نازی آباد یك نانوائی تافتونی هست که نان را گرانتر ازنرخ‌شهرداری می‌فروشد وقتی در صدد اعتراض برمیائیم میگوید برویدشکایت‌کنیدشکایت هم می‌کنیم کسی بحرفمان گوش نمیدهد پس‌تکلیف ما چیست ؟

اهالی محل

★ نکرده‌است

قراربود بعد از اینکه خیابان آپادانا واقع در عباس‌آباداسفالت شود شرکت واحد مسیر خط۱۱۰ رابااین خیابان برگرداند ولی‌مدتی است که خیابان مزبور آسفالت شده ولی تاکنون شرکت واحد برای تغییر مسیر خط ۱۱۰اقدامی نکرده‌است .

علی‌آیت‌الله‌زاده

* نصب تلفن

مغازه‌دار جنب سینما آتلانتیك شکایت دارد ازاینکه روزانه عده زیادی از مردم برای استفاده از تلفن خصوصی مغازه مراجعه می کنند بطوریکه مزاحمت زیادی برای ما تولید کرده‌اند ازشرکت تلفن تقاضا دارم برای رفاه حال ما و مردم هم‌که شده یك‌دستگاه تلفن عمومی دراین مکان نصب نمایند .

امیر احتشامی

بموجب طرح جدید شهرداری درچهارنقطه تهران‌چهار بازار بزرك احداث میگرددو

دستفروشی درخیابانهاممنوع میشود

هر دستفروشی ماهیانه چهار صد ریال باید برای‌احداث بازارهای بزرك دستفروشی بپردازد

اطلاعات اجتماعی

طرح شهرداری درمورد دستفروشان تهران آماده اجراستو بااجرای این طرح وضع شهر تهران درمرکز ومحل تمرکز جمعیت وبازار بکلی تغییرخواهد کرد . طرح شهرداری اینست که از هرطواف و متصدی بازارروز ماهی چهارصد ریال عوارض دریافت میشود و باعتبار این درآمد درچهار نقطه تهران چهار بازار بزرك برای‌کار وکاسبی‌دستفروشان احداث خواهند کرد ودستفروشی در خیابانهای تهران ممنوع‌میشود

★ **آمار**

در شهر تهران بموجب آمار پانزده‌هزار نفر دستفروش رسمی وجود دارد که درخیابانهای‌مرکزی شهر و مقابل بازار مشغول کسب هستند . این افراد خودشان‌ناراحت هستند، محل ثابتی برای کسب و کار ندارند ، مدام‌موردتعرض کسبه ومامور هستند تا«شندرغاز »کاسبی کرده و نان بخور نمیری برای اهل وعیال خودبدست آورند .

✻ **اصناف**

از کاردستفروشان اصناف وکسبه نیز ناراحت هستند . آنها میگویند دستفروشی کار و کاسبی‌رادربازار وخیابان برای کسبه کساد کرده و چون پیاده‌روها از طرف این عده همیشه اشغال است مردم ازبازار روگردان شده وبه‌مغازه‌های‌خیابان هامیروند .

درخیابانهای مرکزی شهر بعلت گسترده بودن بساط دستفروشان ، عابرین پیاده‌راه عبور ندارند و بناچار ازقسمت سواره میروند و بساط‌نامنظم دستفروشان دربرابر بازار خیابانها ،شهرتهران‌رابدمنظره کرده است .

✻ **کار رسمی**

طرح شهرداری برای آنست‌که این‌مشکلات حل شود و میخواهند کار و کاسبی دستفروشان رابرای همیشه برسمیت شناخته و آنها را درمنطقه معینی‌بکار و کسب‌وادارند.

منظره‌ای از پیاده روهای بازار و سبزه میدان

بموجب مقررات طرح هردستفروش ومتصدی بازار روز و طواف باید هرماه چهار صدریال پرداخت‌نماید. بااین اقدام ماهی شش میلیون‌ریال تحصیل میشود و باعتبار این‌درآمد شهرداری میتواند درچهار نقطه تهرا ن‌بازار بزرك برای کسب و کار دستفروشان بسازد .

✻ **کالای معین**

هزینه ساختمان این چهار بازار رقم درشتی را تشکیل میدهد ولی باعوارضی که وضع شده خود دستفروشان این خرج را تحمل خواهند کرد . درهریك از بازارها کالای معین فروخته خواهد شد و شهرداری ووزارت کشور برای شناساندن بازارها بمردم تبلیغات وسیعی‌خواهند کرد.برای‌دستفروشان تهران اتحادیه تشکیل میدهند و اجرای‌طرح‌باهمکاری‌خوددستفروشان ومسئولان اتحادیه آنها عملی‌خواهد شد .

★ **موافقت شده**

این طرح‌بنظر وزیر کشوررسیده وموردتائید قرار گرفته است . شهردارتهران و اصناف نیزبااجرای آن موافق می‌باشند ومقامات‌مسئول امروز اعلام کردند که چون این طرح‌بانظر خود دستفروشان اجرا می‌شود طبعا برخلاف میل ومنافع آنان نیز عمل نخواهد شد .

دفترچه تلفن آماده شد

شرکت تلفن اطلاع داد که دفترچه جدید تلفن آماده شده و از اول مهر ماه در تهران‌منتشر خواهدشد .دفترچه‌های جدیدحاوی مشخصات کامل و صحیح‌دارندگان تلفن است وبر اساس آمارگیری تهیه شده .

پمادسولفامیسین

جدول کلمات متقاطع شماره ۳۲۸۳

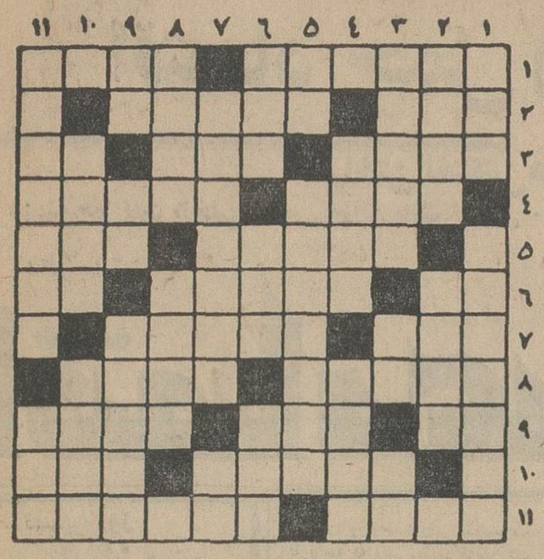

افقی :۱- دیو سپید پای دربند - از آهنك سازان بزرك اروپا که برای اولین بار رسمی نو در اپرا بنیادنهاد ۲- پشت پای لاابالی به پیش آمدهای جهان - از کتاب های معروف ژان پل سارتر ۳- سابقا از وسایل ورزش بود اما اکنون راه هوا میرود - ثروت‌است و وسیله سواری - از حیوانات ٤- اگر جمع باشد قربانش میروند - عزیز بی جهت ایران ٥- ازاوصاف یخ طبیعی -مایه حیات ٦- نوعی خاك است - کشور -شهرجاویدان ۷- از عشاق بنام وطنی-سبك کردن و توهین روا داشتن ۸- جواب ضربه‌اش رابا مشت داده‌اند -می گویند آسیا بدان است ۹- واحد وزن - قرب و ارزش -ازقول او روایتها نقل کرده‌اند ۱۰-شاعر نیك نگریسته و آنرا همه‌پند دیده- خاندان ۱۱-بزمستان درخاك‌افشانند -دانشمندبزرك ایتالیائی که چون گفت زمین‌میچرخد تکفیرش کردند

عمودی :۱- راه بسیار -مال دریای مازندرانش خاویار است ۲-کشتی‌بان - از لوازم پیشخدمتی ۳- طبقه - غالبا از بسیاری مردمان‌زودتر دوست میشود- اول دم ازبرابری میزد و اکنون سخن‌از برتری میگوید ٤- تاسف و اندوه - از حواس پنجگانه ٥-مخالف است و دشمن- در حول و حوش‌جاوه‌دنبالش بگردید ٦-زراعت طبیعت-تقویت‌دادیو ئی- کشت و کشتار وخرابی‌ازنتایج مسلم آن است ۷- به اندازه شهر کوچکی هم نیست امابرای خوددرباری دارد - علامت‌جمع ۸-دهان گشاد رابدان تشبیه کرده‌اند - از خمیر نان می سازد ۹- طایفه‌ای در ایران - راه میان بر -بندو بستو دست بیکی کردن ۱۰- دورش چین وماچین است-دست توکل به دامنش میزنند ۱۱- نامه اعمال یکساله شاگرد مدرسه - آزاد و رها .

حل جدول شماره ۳۲۸۲

	۱	۲	۳	٤	٥	٦	۷	۸	۹	۱۰	۱۱
۱	م	ر	د	ا	م	ز	ا	ر	ی	■	پ
۲	ی	خ	■	م	ر	ر	ی	س	■	ت	ا
۳	ر	■	پ	ل	ت	گ	■	ت	گ	ا	ر
٤	ا	د	ا	■	گ	ر	م	■	ا	ب	ی
٥	ت	ر	ی	ا	■	ی	ر	ا	و	■	س
٦	■	م	د	ر	س	■	ت	و	ب	ه	■
۷	ا	■	ا	س	ی	ا	■	س	ت	گ	ی
۸	ل	ی	ر	■	خ	و	د	■	د	ل	ه
۹	ح	ش	ی	ش	■	ر	ت	گ	ی	■	و
۱۰	ا	م	■	م	ا	ت	ی	ک	■	ر	د
۱۱	ق	■	ت	ا	ت	گ	ا	ت	ی	گ	ا

سندیکای چاپخانه‌های مرکزی

به خیابان کاخ جنوبی نرسیده به شاهرضا ابتدای خیابان مشتاق شماره۳ انتقال یافت.

آ-۲۲۳۲۸ تلفن محل جدید ۶۱۱۴۸۵

اکنون کامیونداران مجرّب، کامیونهای خودرا باموتوردیزل ۷ - شکل کامینز مُجهّز مینمایند

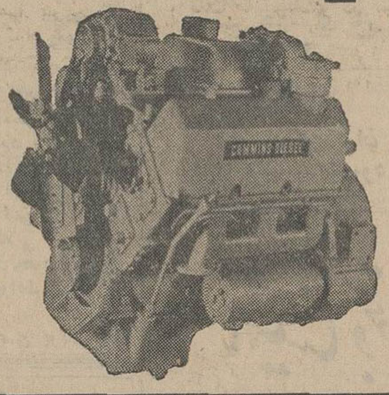

	موتورV-۶سیلندر	موتورV-۸سیلندر
قوه اسب	۱٤۰	۱۸۵
دور در دقیقه	۳۳۰۰	۳۳۰۰
وزن (پوند)	۱۰۲۰	۱۲۱۰
طول (اینچ)	۳۲	۳۷

باین دلایل:

بمنظور صرفه‌جوئی بیشتر ساخته شده است چون:
* حجم کوچك و وزن سبك موتورموجب بازده زیادتر میگردد.
* مصرف بسیار کمی دارد چون باسیستم سوخت‌منحصر بفرد PT کامینز کار میکند.
* هزینه نگاهداری‌وتعمیر بسیار کمی‌دارد چون از امتیاز مرغوبیت موتور کامینز برخوردار است.
* طرح پیشرفته وآزمایش شده‌آن موجب تولید حداکثر نیروشده بیشتروسریعتر کارمیکند.

برای دوام بیشتر ساخته شده است چون :
سیلندر V شکل و میل سوپاپ بسیار قوی رولرهای‌وجای‌سوپاپها (سیت‌سوپاپها) که از فلز مخصوصی ساخته شده است بهمراه امتیازات فراوان دیگرعمرموتور راتاحد بی‌سابقه‌ای طولانی میکند .
* دارای ضمانت‌نامه‌ایست که ۱۵۰/۰۰۰ کیلومتر یا ۱۲ماه کار مداوم راتضمین میکند که در صنعت موتور سازی کاملا بی‌سابقه‌است.
* دقیقاً برابر استانداردهای جهانی سازندگان موتوربرای کامیونهای‌سنگین ساخته‌شده‌است.

برای استفاده شما ساخته شده‌است چون:
* قوی ، مطمئن و آزمایش شده برای کامیونهای متوسط و سنگین میباشد
* سرویس جهانی مجهزوکامل آن‌همه‌جادر دسترس شما است

برای کسب اطلاعات‌بیشتر به‌نمایندگی‌دیزل کامینز در ایران.

شرکت سهامی دیزل وایت

ساختمان تقی‌نیا-خیابان سعدی

تلفن ۳۰۲۲۲۳

مراجعه نمایند.

Cummins Diesel International Limited Bowater House, London S.W. 1 (GB)

CUMMINS DIESEL

کامینز تنها دیزل جدید آزمایش شده در ۷۵ میلیون کیلومتر

نوافرم

سازنده انواع تابلوهای پلاستیکی

بارنگهای مختلف

NOVAFORM

شرکت سهامی نوافرم جمشیدآباد جنوبی شماره ۱۶۶

تلفن ۶۰۰۴۷

طبق تصمیمات سمینار راهنمائی ورانندگی :

مقررات عبورومرور تغییرمی کند

جلسات سمینار راهنمائی و رانندگی کشور روز پنجشنبه‌پایان یافت‌ونتایج آن پس از بررسی متخصصین‌بشرح زیر اعلام‌گردید.

بااذعان باینکه سمیناررا هنمائی کشور در بالا بردن میزان‌معلومات عمومی شرکت کنندگان اثرعالی داشته است ، رئوس مهمترین مسائل عبور و مرور بدینوسیله پیشنهاد میگردد:

۱- تشکیل فوری یك واحد مهندسی‌ترافیك‌مرکب‌از مهندسین وکارشناسان ترافیك برای‌مطالعات فنی ، تمرکز دادن کلیه مطالعات مربوط براهنمائی و رانندگی که آمارگیری و بررسی مستمر در مقیاس کشور برنامه ریزی - مطالعات کافی روی وسائل حمل‌و نقل همگانی از جمله وظایف‌واحد مزبور خواهدبود ، بدیهی است‌در شهرهای‌بزرك‌بایستی‌دارای شعبه‌باشد.

۲- تشکیل «شورای تصمیم گیرنده »برای ایجاد هماهنگی بین اقدامات و برنامه های‌سازمان هائی که به نحوی از انحاءدراس «ترافیك » موثر میباشد .

۳- تشکیل کمیته‌آموزش عبور و مرور برای عموم که مستمرا با آموزش ازطرق مختلف : رادیو ، تلویزیون، مطبوعات ، چاپ‌پوسترواندرز بوسیله صاحبان صنایع و سینماهاوسایر مراکزاجتماع و همچنین در مدارس اقدام نمایند ، ضمنا آموزش کادر اجرائی در وسعت بیشتری صورت گیرد.

٤-تجدید نظر در قوانین ومقررات فعلی عبور و مرور وتکمیل‌آن‌باتوجه باحتیاجات روز .

٥- مطالعه کمیت کادر فعلی اجرائی وتجهیزات آن به نحوی که جهت اجرای قوانین مذکور کفایت نماید.

٦-توجه کامل‌به‌تامین وسهولت رفت‌و آمد عابرین پیاده درمعابر.

۷- مطالعه مسائل «ترمینال »و «پارکینك » و همچنین اقدام به استاندارد نمودن وسائل عبور و مرور - معاینه اجباری وسایط‌نقلیه وبیمه اتومبیلها .

۸- تکرار تشکیل این قبیل سمینار ها برای‌بحث در مورد هر یك از مسائل مهم عبور و مرور

وزارت فرهنك وهنر

آگهی پذیرش دانشجو

هنرکده هنرهای دراماتیك برای چهار رشته :

هنرپیشگی و کارگردانی - نمایشنامه‌نویسی و ادبیات دراماتیك و بحثو انتقاد - سینما و تلویزیون ورادیو - دکورسازی و صحنه آرائی ، درسال تحصیلی٤٥-٤٦ از طریق امتحانات ورودی‌دانشجو می‌پذیرد . دوره تحصیل برای دریافت لیسانس چهارسال و برای دوره فوق‌لیسانس حداقل یکسال خواهد بود داوطلبان‌جهت ثبت نام و کسب اطلاع بیشتر می‌توانند همه روزه در ساعات اداری به‌دبیرخانه هنرکده هنرهای دراماتیك واقع درخیابان ژاله‌چهارراه آب‌سردار -شماره ۲۹۱ مراجعه نمایند .

دبیرخانه هنرکده هنرهای دراماتیك

آ-۱۵۳۵۱

اطلاعیه کانون کرولالهای ایران

تحت‌توجهات وعنایات خاصه علیاحضرت فرح پهلوی شهبانوی عزیزوگرامی ایران‌بانهایت مسرت‌و خوشوقتی باطلاع‌عموم به ویژه اولیای محترم جوانان کرولال چه پسروچه دختروبانوان میرساند آرزوی چندین‌ساله چند هزار کرولال برآورده شد و، باشگاه مجهز ورزشی و خانه عمومی کرولال ها آماده شده و از کلیه جوانان و دوشیزگان وبانوان کرولال از ۱۲ سال ببالا ثبت نام مینماید برای اولیای محترم این افراد محروم اجتماع که همواره از گوشه گیری و انزوای آنان ناراحت بودنداین بهترین فرصتی است‌که فرزندان‌خود را به باشگاه کرولال ها برای ثبت نام و تقویت روح جسم آنان راهنمائی نمایند و از فرصت استفاده فرموده وباکانون کرولالهای ایران‌برای‌رسیدن به هدفهای بزرك دیگری در جهت‌رفاه اجتماعی این محرومین جامعه همکاری فرمایند و ضمنا در صورت امکان مشخصات فرزندان وافراد خانواده خودراکه کرولال می باشند برای جمع آوری آمار دقیق‌آنان به‌آدرس کانون ارسال‌دارند و نیز باطلاع عموم سازمان های دولتی‌وملی کشور میرساند چون دبیرخانه مرکزی کانون‌کرولالهای ایران بمحل جدید منتقل گردیده خواهشمنداست در کلیه امور مربوط به اجتماعی و تربیتی و فرهنگی و ورزشی کرولالها به آدرس جدید مکاتبه ومراجعه نمایند شماره تلفن دبیرخانه کانون‌کرولالها۵۰۹۰۱ و آدرس‌جدید آن خیابان شهباز اول‌خیابان‌گوته شماره ۱۲ میباشدوازهمکاری ومساعدت عموم مردمان وشخصیت های شریف‌وبزرگوار بدین وسیله قبلا تشکروامتنان‌مینماید.

رئیس هیئت مدیره‌کانون کرولالهای ایران - علی‌سرتیپی

دفتر کار تهران

باتشکر ازاستقبال کم نظیری‌که هموطنان عزیز مقیم شهرستانها ازتاسیس دفترکار تهران فرمودند بدینوسیله باستحضار میرساند ازاین تاریخ دفتر کار تهران گذشته ازانجام امور مراجعین‌محترم‌شهرستانها آماده انجام هرنوع امور ساختمانی. قضائی. بازرگانی واداری مراجعین درتهران نیز میباشد .

لطفا برای کسب‌اطلاع بیشتر باصندوق پستی ۱۲۴۱ر۱۱ مکاتبه یا باتلفن ۹۵۱۰۶۷ مکالمه فرمایند.

خودکار بیک

یک انتخاب جهانیست

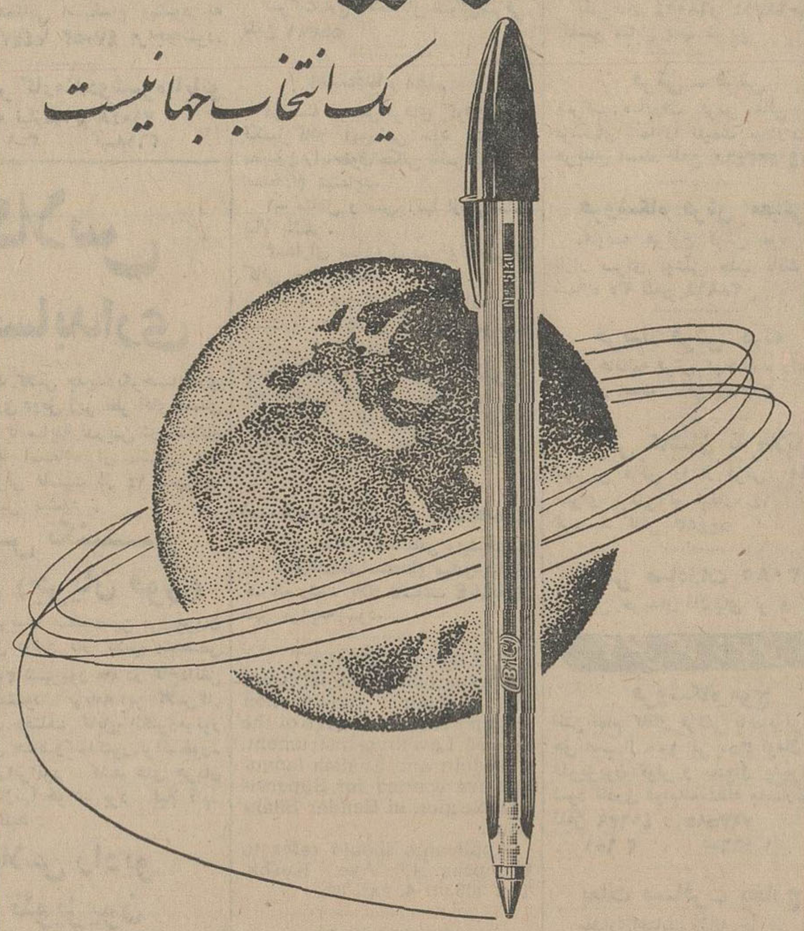

بیک ، روانتر، تمیزتر وبیشتر مینویسد

BiC

بوسیله کشتیهای عظیم نفتکش

اقتصاد حمل و نقل نفت زیر و زبر میشود

ساختن نفتکش‌های ۵۰۰ هزار تنی به مرحله‌عمل نزدیك میشود

هزینه حمل‌نفت ازخلیج فارس به‌ژاپن بایك نفتکش ۱۵۰هزارتنی درهرتن ۲ دلار وبوسیله یك‌کشتی ۵۰ هزار تنی هرتن ٤دلار است

اطلاعات

اقتصادی

شرکتهای کشتی سازی ژاپون‌از مدتها پیش حتی قبل‌از آنکه کشتی ۳۰٤ هزار تنی «ایدمیتسومارو» وارد صحنه خدمت گردد از همان زمانیکه هنوز طرح کشتیهای ۲٦۷هزارتنی شرکت نفت خلیج دردست عمل بود تا نفت کویت را باروپا حمل کند در فکر این بودند که یك کشتی کلان‌نیم میلیون تنی ساخته و به‌آب اندازند.

مجله «ویل اندگاز» از قول رئیس اداره دریاداری امریکا چنین گزارش میدهد که تا زمانی که هزینه‌محمولات نفتی بپائین ترین حدخود نرسد از افزایش ظرفیت نفت کشهای جدید دست برداشته نمیشود.

ونیز در ضمن بیانات خود اعلام میدارد که الان ۱٦ نفت‌کش صدهزار تنی دردریا در کار و حرکت است و ۵۱عدد دیگر از همین بارکشها در دست ساختمان.

شرکت کشتی سازی میتسوی‌نیز اعلان کرده است که برای ساختن بزرگترین کارگاه‌کشتی‌سازی‌بودجه‌ای معادل با ده میلیون دلار تخصیص‌داده ودر نظر دارد که از اواسط سال ۱۹٦۸ اقدام بساختن نفت‌کشهای ۳۵۰ هزار تنی کند و نیز یك شرکت سوئدی بمنظور بنای سکوئی جهت ساختن کشتیهای ۳۰۰ هزار تنی اعتباری بمبلغ۳۰میلیون دلاراختصاص داده و در اواسط سال ۱۹٦۸ در آن شروع بکار خواهد کرد.

در حقیقت حسابهای‌روشن‌اقتصادی کاملا نشان میدهد که صرفه باساختن نفت‌کشهای غول پیکر است چنانکه اگر ابعاد کشتی را ۲۵درصدافزایش دهیم نیروی آن ۹۵درصد ازدیادپیدا میکند از طرف دیگر ساختن یك‌نفت‌کش ۵۰هزار تنی در حدود ۱۱۰ دلار برای هر تن هزینه بر میدارد در حالیکه هزینه بنای یك نفت‌کش ۲۰۰ هزار تنی تقریبا برای هر تن ۷۵دلار تمام میشود.

از قراریکه صاحبان‌نفت‌کش‌ژاپونی ۱۵۰ هزارتنی (مارو) اظهار میدارند نفتکش مزبور میتواند نفت‌خلیج‌فارس را از قرار تنی تقریبا دو دلار بژاپون حمل کند و حال آنکه حمل هر تن نفت با نفت‌کشهای ۵۰ هزارتنی در همین خط و برابر این مبلغ تمام میشود.

ونیز بارکشهای ۱۰۰ هزارتنی می توانند از هزینه حمل نفت از شمال افریقا به بریتانیا ٤۵درصدبکاهند. بارکشهای خودکار نیز درکاستن هزینه حمل بسیار موثرند و از این نظر است که مهندسان نیروی‌دریائی روبال دوچ‌شل تازه بنای یك‌نفتکش خودکار ٦۵هزار تنی را تمام‌کرده‌اند که ممکن است بفرمان یکنفر به‌تنهائی از اطاق رهبری بکار افتد بدون‌آنکه احتیاج بمراقب در موتورخانه‌داشته باشد.

★ شخته خراسان

تا قبل از اتصال راه‌آهن شاهرود به مشهد خربزه تاب «شخته» خراسان حتی برای مصرف‌کنندگان متوسط الحال تهرانی چیز سهل‌الوصولی نبود. زواری که ازمشهد برمی گشتند این میوه خوشاب را برای بستگان و دوستانشان«سوغات» می آورند. حالا ذائقه تهرانی بدون آنکه نیازی به یاد آوری معجزه‌راه آهن باشد. باندازه ذائقه مشهدی، با طعم «شخته» آشناست.

تفسیر روز
ایران و کنسرسیوم

هفته‌گذشته کنسرسیوم نفت ظاهرا بعد از یك سلسله مذاکرات دشوار و طولانی با وزارت دارائی، موافقت کردکه اقساط مالیات نفت را بجای هر سه ماه یکبار، در ابتدای هر ماه پرداخت کند.

به عقیده ما با حصول این توافق موفقیتی نصیب ملت‌ایران شده که میتواند و باید سرمشق دولت‌برای‌تحصیل موفقیت های دیگری شود که نیل به آنها از لحاظ اعاده حقوق ما در روابطی که با کنسرسیوم نفت داریم لازم است.

تا قبل ازحصول این‌موافقت، کنسرسیوم مالیات نفت را هر سه ماه یکبار پرداخت می کرد و به این ترتیب ۳۸۰ تا ٤۰۰ میلیون تومان پولی که در حال حاضر هر سه ماه یکبار از این طریق عاید خزانه کشور میشود بوسیله شرکت های عامل نفت، و در واقع بـه‌نفع آنها در بانکهای خارجی باقی میماند. در گذشته کرارااتفاق میافتاد که وقتی دولت برای تامین اعتبار هزینه های عمرانی و اجرائی خود احتیاج به پول پیدا می‌کرد ناچار بود در انتظار رسیدن موعد دریافت مالیات نفت از کنسرسیوم ماهها صبر کند و بعلت عدم دسترسی به این حق مسلم خود، ناگزیر هزینه های‌ریالی‌خودرا درمقابل پرداخت بهره های قابل توجه با دریافت وام ازبانك مرکزی تامین نماید. بهرحال کسانیکه باروحیه محافل نفتی خارجی بیش و کم آشنائی دارند به خوبی میدانند که تسلیم کردن سازمانهای بزرك نفتی‌به‌توقعاتی از قبیل آنچه که از طرف وزیر دارائی در مذاکرات وی با کنسرسوم عنوان شد کار آسانی نیست، بلکه مستلزم بکار بستن نهایت بردباری، دقت، پشتکار و اراده خستگی ناپذیر در مذاکرات است.

موفقیت وزارت دارائی مخصوصا با توجه به این مطلب که‌شرکت ملی نفت ایران در حال حاضر میکوشد تا در آمد نفتی‌ایران را از سالی ۵٦۰ میلیون دلار فعلی به سالی یك میلیارددلار افزایش دهد.

با در نظر گرفتن اهمیت‌روز افزون نقش درآمد های نفتی‌و توسعه اقتصادی کشور ما در آینده، قابل توجه تر جلوه میکند.

همانطور که در ابتدای این بحث یاد آوری کردیم پیروزی جدیدی که در روابط ما با کنسرسیوم حاصل شده باید سرمشقی برای نیل به موفقیت های دیگر مان درآینده باشد. در حال حاضر شرکت ملی نفت ایران و وزارت دارائی دورشته مذاکرات‌مهم‌دیگر باکنسرسیوم در پیش دارندکه بترتیب‌مربوط به تمایل جدی دولت‌به‌افزایش تولید، و روشن شدن سرنوشت تخفیفی است که‌علیرغم تحولات زیر و زبر کننده‌ای‌که در مناسبات بین کشور های صاحب نفت و کمپانیهای نفتی حاصل شده و قرار داد اخیر ایران و گروه فرانسوی«اراپ» یکی ازبارزترین نمونه های‌آن است ـ کماکان از طرف کنسرسیوم نسبت به ماخذقیمت اعلام شده نفت ـ از ایران وسایر کشور های عضو«اوپك» دریافت میشود. بنظرما هرگاه کنسرسیوم روح این تحولات‌را درك کرده باشد حل و فصل مسائلی که در بالا به آنها اشاره کردیم باسرعت وسهولت بیشتری صورت خواهد گرفت وبالمال این نظریه را تقویت نخواهد کرد که در روابط موجود ایران ـ بعنوان کشوری که هنوز تا مدتهای غیر قابل پیش‌بینی ناگزیر است برای احیاء اقتصاد و بهبود زندگی مردمش اساسا به درآمد های نفتی خودمتکی‌باشد ازیکطرف، وشرکت های بزرك نفتی‌ازطرف دیگر ـ چنان مشکلاتی وجود دارد که که لزوم‌یك تجدیدنظر اساسی را در این روابط‌توجیه نماید.

حسن پویان

امتحان ورودی هنرستان صنعتی نمونه ضمیمه هنرسرای عالی

واقع درنارمك

داوطلبینی که تاروز ۲۰ شهریور ثبت‌نام مینمایند باید برای دریافت کارت امتحانی درروزهای ۲۱ و۲۲ شهریور ٤۵ مراجعه ودرروزهای ۲٤و۲۵ شهریور از مواد فیزیك و شیمی ریاضیات و فارسی و استعداد فنی‌درحدود کلاس هفتم وهشتم امتحان ورودی بعمل‌خواهد آمد

رئیس هنرسرای عالی و هنرستان ضمیمه‌دکترمهندس‌هنربخش

آ-۲۲۳٦۸ ۱-۲

اطلاعات دختران وپسران فردا منتشر میشود

دبیت ابریشمی گازر-اصفهان

ماشینها وتجهیزات کشاورزی برای هرنوع کار

کارآمد - قابل اطمینان - مناسب - باطرز کارآسان

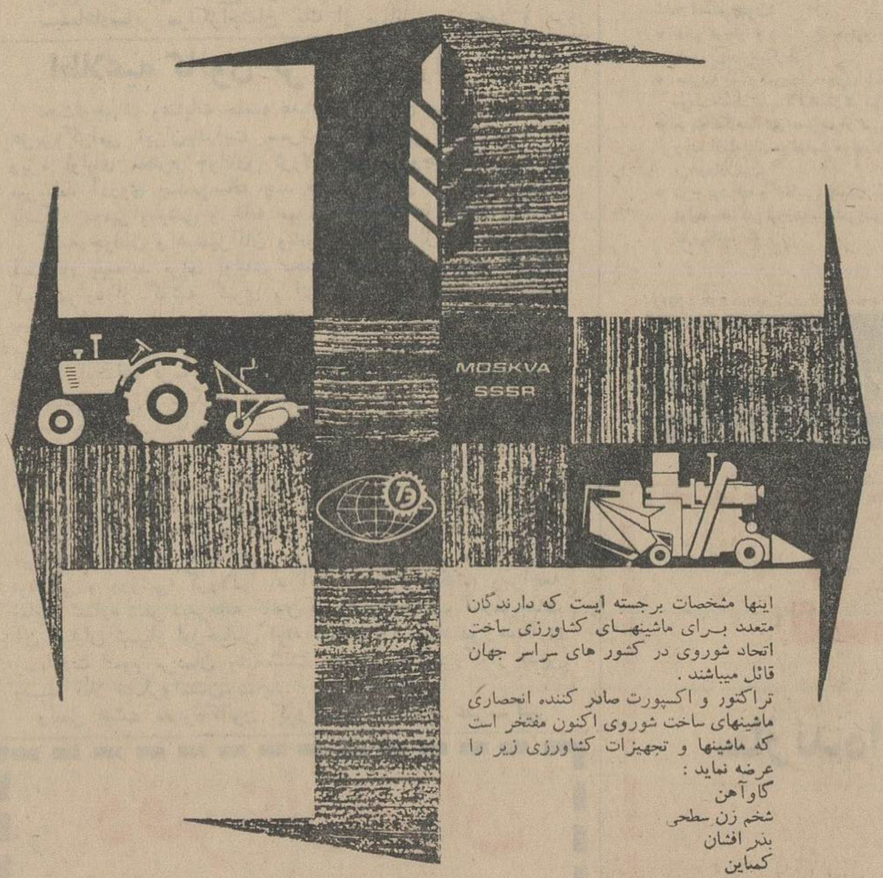

اینها مشخصات برجسته ایست که دارندگان متعدد برای ماشینهای کشاورزی ساخت اتحاد شوروی در کشور های سراسر جهان قائل میباشند.

تراکتور و اکسپورت صادر کننده انحصاری ماشینهای ساخت شوروی اکنون مفتخر است که ماشینها و تجهیزات کشاورزی زیر را عرضه نماید:

گاوآهن
شخم زن سطحی
بذر افشان
کمباین
علف چین
باد افشان
بارکش
خرمن جمع کن
دانه پاك کن

عرضه مداوم لوازم یدکی برای کلیه ماشین های کشاورزی و وسائل کمکی آن ازطرف اتحاد شوروی ضمانت میشود و در نگهداری ماشین های صادره و تربیت افراد لازم آماده کمکهای فنی به مشتریان است.

برای کسب اطلاعات بیشتر ودریافت‌کاتالوگ‌های مربوط به نمایندگی انحصاری درایران
شرکت تضامنی حفاری و آبیاری
حسن طباطبائی و شرکاء
خیابان سعدی شماره ۷۷۰ - ۷۷۲
تلفن ۳٦۳۱۵ - ۳٤۱٤۷ تلگرافی: حفاری - تهران
یا با نشانی‌زیرمکاتبه فرمائید:
Mostilmovskaya 25 Moscow
TRAKTOROEXPORT

عایق پشم شیشه

به ضخامت۱ و ۵ر۱ و۲اینچ درتوپهای ده متری بعرض یکمتر برای عایق‌کردن لوله‌ها کانال تهویه، یخچالها، و جلوگیری ازعبور سرما و یا حرارت از سقفهای فلزی و شیروانیها و موارد دیگر.

قیمت	۱	اینچ	۵۰ ریال	متر مربع
«	۱½	«	٦۵ ریال	«
«	۲	«	۸۵ ریال	«

نماینده فعال درشهرستانها پذیرفته میشود.

شرکت مهندسی ساراول- ویلا - خیابان دامغان-شماره٦ تلفن- ٦۱۲۲۲۹-٤۳۹۵۲

متجاوز از ۸۰ سال تجربه‌مداوم وکنترل دقیق در کلیه مراحل تولید، مرغوبیت کامل جنس را تضمین مینماید.

EMERGÉ

تسمه‌های تخت وتسمه‌های V برای مصارف مختلف

امرژه

مورد استفاده کلیه صنایع مهم و تایید متخصص برجسته.

صادر کننده:

کمول ایمپکس

موسسه بازرگانی مجارستان‌برای مواد شیمیائی

CHEMOLIMPEX

CHEMOLIMPEX
Hungarian Trading Company
for Chemicals
BUDAPEST 5, P. O. B. 121.

نیازمندیها

استخدام

استخدام مهندس داخلی ساختمان

یکی‌از کارخانجات مجهز مبل سازی در تهران یك نفر مهندس داخلی ساختمان راباحقوق مکفی باشرایط ذیل استخدام میکند.

۱-فارغ‌التحصیل ازدانشکده های تهران و یاکشور های خارج
۲- سن در حدود سی سال
۳- کسانیکه تجربیاتی درموردصنایع چوبی دارند و در کارخانجات کار کرده‌اند مقدمند از متقاضیان خواهش است درخواست کتبی و یك قطعه عکس همراه باشرح کامل از مدارك تحصیلی و تجربیات فنی خود را به راهنمای شماره ۱۹٤ اطلاعات ارسال دارند.

یك خدمتکار زن شبانه روزی

استخدام میشود لطفابه راهنمای‌شماره ۱۹۹ روزنامه اطلاعات مراجعه‌شود.

چندنفر دکتر داروساز

معاف از خدمت وظیفه برای کار تمام‌وقت درلابراتوار دارو سازی و همچنین چندنفر دکتر داروساز برای ویزیت شهرستانها مورد نیازاست.

به‌نشانی خیابان‌آیزنهاورین‌خیابان جمشید و بختیار شماره ۱۵۹ مراجعه نمایند.

آگهی استخدام

نیروی هوائی شاهنشاهی تعدادی بانو یادوشیزه دیپلمه را که بفن ماشین‌نویسی فارسی یالاتین آشنائی کامل داشته باشند باحقوق مکفی استخدام مینماید.

داوطلبان میتوانندازتاریخ۱۵ر٦ر۴۵ همه‌روزه باستثنای روز های پنجشنبه وتعطیل ازساعت ۰۸۰۰ الی۱۲۰۰ با دردست داشتن عین‌مدرك تحصیلی - گواهینامه ماشین نویسی و شناسنامه عکس‌دار تاتامین احتیاج به‌کارگزینی ستاد فرماندهی نیروی هوائی واقع در خیابان فرح‌آباد (دوشان‌تپه) مراجعه وثبت‌نام نمایند. ضمنا کسانیکه در هر دورشته مذکور مهارت کافی‌داشته باشند نسبت به‌سایرین حق تقدم خواهند داشت. الف ٤۵۳٦

نیروی هوائی شاهنشاهی

موسسه اعتبار وتخفیف

۵نفر خانم و آقای تحصیلکرده‌را جهت نمایندگی احتیاج دارد نشانی خیابان نادری خیابان همایون شماره ۲٤ تلفن ٤٦۲۲۲

معلم سابقه دار نیازمندیم

٦۱۳۵۹۷

بچندنفر بانو ودوشیزه

خوش‌بیان جهت گویندگی‌تلویزیون نیازمندیم تلفن ٦۰۵۳۸

چندنفر کارگر آشنابیافندگی

احتیاج است طالبین: تلفن۲۵۷۹۳

تعدادی راننده پایه یکم

و دوهمگانی استخدام میشود به تلفن ٤٤۷۱٦یا ٤۷۰۵۲ مراجعه‌شود.

بیك نفر کارمنددوشیزه‌یابانو

دیپلمه نیازمندیم ۷۱۰٤۸
آ-۳٦۱۸ ۱-۲

کلاس حسابداری

بازهم یك کلاس جدیددیگرحسابداری و دفترداری دوبل زیر نظر آقای‌حمیدی استاد فن با سابقه تدریس دردانشگاه تهران با استفاده از ماشین های حساب برقی فاسیت از ۱٤ شهریور ماه تشکیل میشود.

کلاس تکنیسین برق (جریان قوی)

بمنظور تربیت متخصصین برق‌جریان قوی برای اولین بار کلاس متخصص برق از ۲۰ شهریور ماه در کاخ‌دانش تشکیل میشود. برنامه این کلاس‌کار با انواع مختلف کابل الکتروموتور کلید های حفاظ‌وکنتاکتور. ترانسفور- ماتور - ژانراتور. کلید های جریان قوی و خازنها خواهد بود. قبلا نام- نویسی کنید.

کلاس رادیو تلویزیون

دوره جدید کلاس رادیو تلویزیون از ۱۵شهریور ماه با استفاده از مدرن- ترین لابراتوار الکترونیك تشکیل می شود. برای هر شاگرد یك میز مخصوص کار. یکدستگاه رادیو کلیه لوازم مربوطه در نظر گرفته شده است.

کاخ دانش

خیابان نادری. پاساژ معتمد. خیابان فرانسه کوچه مرجان

جویای کار

شخصی فعال ٤۲ ساله‌که

۲۰ سال متصدی خرید لوازم فنی بزرگترین کارخانجات کشور بوده‌با داشتن وسیله شخصی‌وتضمین معتبر بعدازظهر ها آماده کار است تلفن ٤٤۵۱۲

داروساز آماده برای قبول

مسئولیت داروخانه (تمام روز) تلفن ۷۵۷۹٦۵

راننده پایه دو شخصی

برای وانت و شخصی با سابقه کار در دبستان وضامن معتبر جویای کار است تلفن ۵۵۰۳٤

اگر بدوام وزیبائی فرشهای لاستیکی، پلاستیکی وغیره خود علاقمندید باما مشورت کنید.
تلفن ۳۰۲٦۰۸
شریك

شرکت معتبری

بیکنفر شریك فعال باسرمایه ۲۰ هزار تومان احتیاج دارد تلفن٤٦۲۲۲

به آشپز و مستخدم زن

جهت دبستان نیازمندیم تلفن ٦۲۹٤۲٤

برای کار در خارج

مرکز بیك نفرحسابدار فنی(مترور) یك مباشر راهساز باسابقه وسه‌نفر فورمن مطلع دو نفر آهنگر باسابقه و ده نفر راننده پایه یکم‌نیازمند است عصر به تلفن ٦۵۵۹۸ -٦۱۳۱٤۰ مراجعه فرمایند.

ارنج

اشخاص واجد شرایط زیر استخدام میشوند

۱- مهندس تهویه و تاسیسات یخچال سازی آشنا بزبان انگلیسی.
۲- مهندس مکانیك با حداقل پنج سال سابقه کار و آشنائی بزبان انگلیسی.
۳- مهندس برق باحداقل سه‌سال کار و آشنائی بزبان انگلیسی
٤- دیپلم فنی هنرستان رشته مکانیك آشنا بزبان انگلیسی.
۵- کارگر فنی‌جهت‌کنترل‌مرغوبیت محصول با حداقل تحصیلات سیکل‌فنی
٦- کارگر تراشکار - برقکار - قالب ساز - نقاش‌پیسوله -صافکار (گلگیرساز) پرداختکار - آشپز با حداقل تحصیلات ششم ابتدائی وسه سال تجربه کار در هر شش مورد داشتن برك خاتمه خدمت و یا معافی نظام‌وظیفه ضروری است.

شرکت ارج خیابان شوش‌شرقی. تلفن ۵۵۲۹۱

استخدام معلم

موسسه تربیتی فردای کودك برای تکمیل کادر آموزشی خود چند نفر معلم‌زن راباحقوق مکفی باشرایط زیر استخدام مینماید.

۱- متاهل و سن آنها ازسی سال ببالا باشد.
۲-دارای سابقه‌تدریس وتحصیلات کافی بوده باشند.
۳- در صورت توفیق برای مدت بیست‌روز درکلاس آموزشی موسسه باید شرکت نمایند.
٤- داوطلبان روز سه‌شنبه ۱۵شهریور ماه ساعت ۲بعدازظهر به‌آدرس‌خیابان پهلوی بالاترازتلویزیون به‌کودکستان -دبستان -پانسیون شبانه روزی فردای کودك مراجعه نمایند.

استخدام راننده و پیشخدمت

راننده متاهل ۲همگانی وپیشخدمت زن برای‌دبستان‌استخدام میشودپهلوی خیابان رشت پلاك ٤ساعت ٤تا٦بعداز ظهر مراجعه شود.

ADVERTISEMENT

2 experienced supervisors for harbour construction with perfect knowledge of the use of Levelling-Instrument, Theodolit and English language are wanted for Supervision Section in Bandar Shahpour.

Applicants should refer to Kampsax, 43 Ave. Kushk. Tel. 303381-4, ext. 39.

بچندنفر مستخدمه

زن برای خانواده‌های خارجی بطور شبانه‌روز نیازمندیم اول خیابان‌شمالی کوچه انوری بورپارس گارانتی تلفن ٦۲٦۰۰۹

بیك فروشنده دوشیزه‌یابانو

که آشنائی بزبان انگلیسی یا فرانسه داشته باشد احتیاج است آدرس - کافه فنادی فیاما غرب میدان فردوسی پلاك ۳۳۹ تلفن ٦۰۱۷۹

خرید اثاثیه

فقط یکبار تلفنا امتحان‌کنید

بازرگانی فردوست تلفن۷۵۷٦۸۵ کلیه فرشهای کهنه و نو شما راتحت نظر کارشناسان مجرب جهت صادرات باروپا وامریکابیش‌ازسایرین‌خریداری مینماید و طی چندسال گذشته‌موسسه ما صداقت و درستی و انصاف خود را به هزاران خانواده که بمامراجعه نمودند ثابت کرده‌است.

فرش‌کیهان تلفن ٦۲۳۷۷٦

انواع قالی‌وقالیچه کهنه ونو مخصوصا قالی های سنگین قیمت راخریداریم بهتر است برای معاملات هرنوع فرش با سازمان فرش کیهان تماس بگیرید چون مشاورین ما مجانا در اختیار شما خواهند بود.

فروشگاه کالای مرکزی

بهتر میخرد تلفن ٦۵۰۵۷

همه نوع یخچال، تلویزیون، اجاق گاز، قالی و قالیچه، رادیو گرام، ضبط صوت شما را نقدا در محل خریدار است. خیابان شاه چهارراه گلشن.

فروشگاه ایران‌تلفن٦۱۲۷۲۳

هر نوع قالی وقالیچه یخچال، تلویزیون، کولر، اجاق گاز و سایر لوازم منزل رانقدا درمحل بهتر از دیگران خریدار است خیابان شاه چهار راه پیروز.

فروشگاه نیك تلفن ۷۵۷۵٤٦

منصف ترین خریدار کالای دست‌دوم از قبیل قالی و قالیچه کهنه و نو، یخچال، تلویزیون، ضبط صوت، رادیو گرام و سایر لوازم منزل

فروشگاه و نمایشگاه آسیا تلفن ٦۱۲۸۳۲

یخچال، تلویزیون، اجاق گاز و فرش عادلانه خریداریم شاه چهارراه پیروز

فروشگاه سعید - سرچشمه

تلفن‌های ۵۸۱٦۱۸ و ۴۸٦٦۷ کلیه اثاث خانگی شما راعادلانه خریداریم مخصوصا فرشهای سنگین قیمت.

فروشگاه آرمان تلفن٦۹٦۲۳

بهترین خریدار یخچال. تلویزیون. فرش. مبل. شاه چهار راه پیروز.

قالی و قالیچه

فروشگاه شایان ٦۱۳۳۸۱
بهترین خریدار هرنوع قالی‌و لوازم منزل نقدا

دنیای اثاث تلفن ٦۸٦۸۰

خریدار یخچال، تلویزیون، رادیو گرام، اجاق گاز، ماشین لباسشوئی، فرش وسایر لوازم منزل خیابان شاه بین پیروز و جمشید.

یك پیانوی خوب خریداریم

تلفن ٤۳۰٤۱
۱-۲۲۲٤۲ ۲-۱

فرش

فرش‌طوسی تلفن۷۵۹۰۲۹

مرکز خرید‌و فروش و معاوضه فرش های نو با کهنه خیابان زرین نعل

فرش گلشن

کلیه فرشهای کهنه شاه چهار راه تلفن‌های ٦۸۰۱٤و ٦۸۷۱٤خریدار گلشن مقابل پمپ نزین

فرش - فرش

شرکت صادرات فرش عالی تهران فرشهای شما را بقیمت صادرات‌آلمان خریدار است تلفن ۳۲٤۱۸و ٦۸۰۱٤

فروشگاه فرش معینی

معاوضه هرنوع فرش نوبا کهنه بازار سرای بوعلی جنب بانك سپه شماره ۳۷ تلفن ۲۸۹٦٤

خریدار فرش کهنه

جواد حافظیه فرش کهنه -ما راعادلانه خریدار است تلفن ۲۹۳۸٤

فرش کاشان یا طلاناب

بهترین فرش را از فرش اطمینان سرای بوعلی نو شماره ۱٤ ابتیاع فرمائید تلفن ۵٤٤۹۳

فرش صادرات ٤۳۰۸۵

بهترین خریدار قالیهای نو و کهنه

آنتن تلویزیون

فروشگاه موج

آنتن تمام کانال فرنگی باتمام لوازم و حق‌نصب از ۱۰۰ الی ۲۵۰ تومان‌تعمیر تلویزیون کولر و یخچال پذیرفته‌می شود نادری قوام‌السلطنه پاساژنوبهار تلفن ٤۹٦۳۹ و ۷۹۳۵۸۵
۱-۲٦ آ-٤٦٦ ۱

بعلت مسافرت بخارج

مقداری‌اجناس زنانه خارجی بقیمت نازل بفروش میرسد از تاریخ ٦ر۱۰ الی ۳۰ر٦ر٤۵ همه روزه از ساعت ۹ تا۱۲ آدرس - زعفرانیه جنب کاخ سعدآباد کوچه شاهین انتهای کوچه کاشی ۱۹

توجه توجه

برای مشاهده‌وخرید انواع‌اجاقهای گاز دلخواه خود به فروشگاه کیمیا مراجعه فرمائید فردوسی‌شمالی شماره ۲۸٦ تلفن ۳۹۰۳۷

فروش اتومبیل

انواع جیپ ولندرور ۴۷۰۷۵
۱-۲۶ آ-۱۵۹۵

اتومبیلهای ٤ سلیندر ۶۰۰ نگار
ساخت آلمان مصرف بنزین ۱۰۰ کیلومتر ۵ لیتر باقساط ماهیانه ۴۰۰ تومان شرکت آرتوموتور خیابان ری میدانشاه تلفن ۲۸۲۸۱

در بازار اتومبیل ۹۴۰
خرید و فروش و معاوضه بقیمت روز انجام میشود - سرچشمه توقفگاه کاروان تلفن ۳۱۳۲۷

اپل استیشن مدل ۵۸ بدون
واسطه هشتاد وهشت هزار ریال تلفن ۹۵۱۴۲٤

شورلت امپالا مدل
۱۹۶۵ تلفن ٤۷۱۲۵

برای خرید فولکس واگن مدل ۶۶ بشرکت عباد
مراجعه نمائید تلفن ۳۰٤۱۸۱ و ۳۰٤٤۷۲

سه دستگاه اپل رکورد ۶۳
نمره ترانزیت بارادیو برای فروش دوشنبه ازساعت ۹ الی ۱۲ تلفن ۶۵۱۲۱

ساعتچی
فولکس واگنهای مدل ۱۹۶۶ راباشرایط بسیار مناسب تقدیم میکند شرکت و فروشگاه اتومبیل ساعتچی خیابان سعدی تلفن های ۳۹۳٤۲ و ۳۸۰۳۵

بارکش های شهری

کاج بار
بارکش شهر و حومه
تلفن ۶۱۱۱۱۱

اتوبار شرق ۳۵۰۱۰
بارکش شهر و حومه

تانکر آب
تلفنهای ۷۷۱۹۹۹ ۷۷۱٤۰۰

تعمیرات

سرویس تلویزیون گارانتی
تلفن ۶۲۸۳۷۱
سرویس انواع مارکهای تلویزیون فیلیپس ، سیبرا ،مدیاتور ، R.C.A. شاوب‌لورنس تلفونکن ، بلاپونکت، وستینگهاوس ، امرسون ، جنرال الکتریک در منازل با سرویس سیار در تهران و حومه بویژه شمیرانات

سرویس تلویزیون شرق
تعمیر تلویزیونهای فیلیپس،سیبرا، دمونت R.C.A بلاپونکت.شاوب‌لورنس هیتاچی .امرسون و مارکهای دیگر در منازل باسرویس سیار تلفن ۵۳۵۰٤

شرکت مهندسین تلویزیون
باکارمزدکم سرویس سیار تعمیرهمه نوع تلویزیون تلفن ۶۱۱۲۳٤

موسسه مارکو تلفن ۷۵٤۷۵
نصب و تعمیر کولر و یخچال در منازل

موسسه الکترونیکی ابتکار
تلفن ٤۲۳۵۵
نصب و تعمیر دستگاه های الکترونیکی

تلویزیون سرویس R.C.A
تلفنهای ٤۸۵۳۳ و ۶۷۵۹۸ تعمیر کلیه مارکهای تلویزیون در منزل

تعمیرگاه یورک - هایگاز
تعمیر یخچال کولر و لباسشوئی ۳ ۸۵٤۰

کارگاه فنی هاشمی
مرکز بخش نصب و تعمیر آنتن تلویزیون تلفن ۷۵۹۵۹۷

SCHAUB-LORENZ
تعمیرگاه اختصاصی
تلویزیون - رادیو
شاوب لورنس
تلفن ۹۲۱۲۷ ۹۵۱۹۱۵

مستغلات

بازرگانی امیلی ۷۹۰۰۹۰ معاملات زمین و خانه نقدو اقساط و پول نارمك

زمینهای عباس آباد را نقدا
خریداریم خیابان پهلوی بالای پمپ بنزین بازرگانی جلالی تلفنهای ۶۲۶٤۱۱ ۶۲٤۱۹۳

زمین نیاوران- حصاربوعلی
آجودانیه - اداج -فرمایند -ازگل خریداریم تلفن ۸۳۸۳۳ و ۸۸۰۷۹۱
۱-۰ ۳ آ-۱۲۸۸

اراضی دره قشلاق وداودیه
بقطعات بزرك و کوچك خریداریم سازمان بختیاری تلفن ۷۷۱۳۸۸
۱-۲۰ آ-۱٤۲۷

اراضی عباس آباد
فوری نقدا خریداریم سازمان بختیاری تلفن ۷۷۱۳۸۸

دره‌قشلاق.محمودیه.زعفرانیه
زمین و مستغلات خریداریم پژوهش ۸۵۸۲۸
۱-۲۶ آ-۲۲۱۲٤

دفتر براتی شمیران
خیابان پهلوی باغ فردوس ۸۵۲۵۷۵
۱-۲۶ آ-۱۶۲۸

بفروش میرسد

عباس‌آباد سیمتری
منزل ۲طبقه شمالی ۳۵۰ متر مساحت ۷ اطاق وسالن بزرك باسرویس وحمام کامل و تلفن و گاراژ بفروش میرسد ۶۲۶۳۸۶

فروش خانه های مدرن
درامیر آباد و شهر آرا تلفن ۹۲۹٤۵

شمال چهل متری ایرانشهر
منزل مستغلاتی نوساز مهندسی ٤۲۰ متر مساحت سه طبقه ۱۸ اطاق سه سروبس کامل باگاراژ بفروش میرسد ۶۲٤٤۶۰

مزرعه مکانیزه کیلومتر ۱۵ کرج
پنجاه هکتار تقریبا محصور ۴۰۰ متر برجاده قزوین چاه عمیق باده‌سنك آب دائم تاسیسات سکونت منبع پنج هزار لیتری بابرج ۱۲ متری و حقابه ملکی وشامل مزایای دیگر قسمت و یا تمام آماده فروش تلفن ۷۲٤۱۲
۱-۳ آ-۱۶۳٤

توجه فرمائید
علاقمندان بامور کشاورزی ودامداری زمین باآب‌وبدون آب‌در حدودهشتگرد بنازلترین‌قیمت‌بفروش میرسدبتلفنهای ۳۵۶۱۶ و ۳۷۶۰٤ مراجعه فرمائید .
۱-۲ آ-۱۶۲٤

منزلی واقع در چهارراه سرچشمه
برخیابان دارای برق تلفن‌آب جاری متناسب برای توقفگاه ویاپاساژ بعلت مسافرت باواسطه یابی‌واسطه بمبلغ دویست وپنجاه هزار تومان بفروش میرسد.
نشانی جنب مسجد محمودیه کاشی ۵۲۹ تلفن ۳٤۳۶۶ ضمنا بامستغلات‌در شمال شهر معاوضه میشود.

اجاره داده میشود

آپارتمان و منزل‌مبله وغیرمبله‌درتمام نقاط تهران موجوداست ٤۵۰۵۷

قابل توجه -دواطاق برخیابان‌نواب مناسب برای شغل خیاطی عکاسی یا مطب اجاره داده میشود ٤٤۳۲۲

خیابان شمیران
ساختمان مدرن باحیاط تلفن ۷۰۶۱۸

اجاره داده میشود
یکباب خانه با ۱۱ اطاق و انبار و حیاط بمساحت ۳۰۰ متر دارای آب ، برق‌و تلفن برای اجاره تجارتخانه ، کارخانه ، یاعمده‌فروشی‌درناصرخسرو مروی . عصر ها از ساعت ۵ الی ۷۵ باتلفن ۵۰۳۱۶ مذاکره شود .

دوطبقه سه اطاقه مستقل
باوسائل اجاره داده میشوداسکندری جنوبی کوچه هاشمی پلاك ۱۲ تلفن ٤٤۵۱۲ .

اجاره می شود

برای‌اجاره منازلتان بخارجیان
باتلفن ٤۵۰۵۷ تماس بگیرید

برای‌اجاره منازلتان بخارجیان
با تلفن ۶۰۰۰۰ تماس بگیرید

برای اجاره بخارجیان
بچند منزل درشمیرانات احتیاج فوری است تلفن های ۶۱۲۹۶٤ و ٤۹۷۱۳

خانه وویلا
در هرنقطه‌از شمیرانات جهت اجاره بخارجیان نیازمندیم تلفن ۶۲۶۰۰۹

خانه و آپارتمان مبله
وغیر مبله در هر نقطه از شمال شهر جهت اجاره بخارجیان نیازمندیم ۶۲۶۰۰۹
۱-۱۰ آ-۱۵۵۳

واگذار می شود

دو باب مغازه
واقع در میدان‌مخبرالدوله واگذار میشود طالبین با تلفن ۶۰۹٤۱ از ساعت ۸تا۱ تماس بگیرند .
۱-۲ آ-۱۵٦٤

ساختمان

متر مربع ٤۵ تومان
فرش ماشینی زیباترین پوشش برای کف اطاقهای ساختمان شما نشانی لاله‌زار نو چهار راه مهنا ساختمان البرز پلاك ۱ تلفن های ۳۳۳۰۳ و ۹۳۶۱۳

رفع گرفتگی هرنوع لوله‌ساختمانی
بادستگاه تراکم هوا تلفن ۷۸۷۲۷

ایران‌آب آب‌موردنیاز شما
رابابك تلفن تامین مینماید ۸۸۰۰٦۵

رفع گرفتگی لوله ساختمان
در ۲۰ دقیقه سازمان تراکم تلفن ۸۸۱٦۸۱

نقاشی ساختمان جانفدا
فوری ارزان باقساط ۷۸۱۹۷۷

مژده بشرکتهای ساختمانی
اکوستیك باسقف کاذب و نصب آن بقیمت مناسب از هزار متر تاده هزار متر و سرامیك ۱۰×۱۰ ضد اسید وارد شد تلفن ۳۸۳۱۵
۱-۵ آ-۱۶۰۹

قبوض اصلاحات ارضی

قبوض اصلاحات ارضی
سه‌راه شاه پاساژ رویال دخانچی - نیلچی تلفن های ۹٤٤۵۱۸ و ٤۹۵۷۱

قبوض اصلاحات ارضی
بیواسطه خریداریم ، پاکپور بازار سرای امید. تلفن ۳۲۷۲۹ و ۶۲۷۶۹۷

قبوض اصلاحات ارضی
خریداریم عشاقی تلفن ٤۲۳۹۲

خرید و فروش قبوض
اصلاحات ارضی - اوراق بهادار سهام بانکها تلفن ۳۰۵۳۱۹ کامکار .
۱-۳۰ آ-۱۶۳۱

معاملات تلفن

تلفن وفیش‌خریداریم ۵۷۶۷۹
۱-۳۰ آ-۱۳٤۳

شماره تلفن‌خریداریم ٤۵۰۵۷

وام درمقابل‌تلفن ۵۱۹۶۱
۱-۲۵ آ-۱۵۲۲

بورس تلفن شمیرانات
خرید و فروش تلفن ۸٤۳۳۱
۱-۳۰ آ-۱ ٤۳۳

خرید و فروش هر نوع
شماره تلفن و فیش ۶۵۱۸۰
۱-۱۰ آ-۱۶۳۶

معاملات پول

ازیك میلیون ریال ببالا
موجود پاکپور ۳۲۷۲۹ و ۶۲۷۶۹۷

پول‌تومانی دوشاهی ۶۲۸۰۹۰
۱-۲۶ آ-۱ ۵۵۹

پول شرطی موجود تلفن ۳۶۸۸۵
۱-۲۶ آ-۱۵۶

آگهیهای متفرقه

تانکر سازی لوپ
تانکر از ۵۰۰ تا ۵۰۰۰۰ لیتر موجود سفارشات ٤۸ساعته تحویل میگردد نشانی خیابان قزوین نرسیده بسه راه آذری ۹٤٤۱٤
۱-۲۶ آ-۱۱۸۰۱

پیراهن مبل ۵۳۵۰۰
تعویض پارچه مبل ۵۳۵۰۰ پرده دوزی مبل خیام ۵۳۵۰۰
۱-۲۶ آ-۱۱۱۸

بهتر از همه چای ۷ چشمه
تلفن ۵۷۰۵۵ مهدی‌خانی

شستشوی مبل و فرش‌ادیب
درجای خود تلفن ۹۵۳٤۵٤
۱-۱۵ آ-۱۶۳۸

گروه‌معلمین‌خصوصی ۹۵۹۵۳
۱-۵ آ-۱۵۳۶۱

شستشوی مبل وفرش‌ساحل
درجای خود تلفن ۹۱۵۶۵
۱-۱۵ آ-۱۶۳۹

شستشوی مبل و فرش
کلین سرویس مهر
نظافت‌مبلمان با اسلوب جدیدفرش بوسیله دستگاه اتوماتیك برقی در جای خود تلفن ۹۵۳۵٤٦
۱-۳۰ آ-۱۶۲۱

وانت بارانده جهت
کارهای شرکتی آماده کار است ٤ بعدازظهر تلفن ۷۵۸٤۵٤ .

محصولات غذائی
سوپر خاور

آموزشگاههای فنی وفرهنگی

فقط ۸ نفر دیگر
برای تعلیم برق‌رادیووتلویزیون ورادیو ترانزیستوری پذیرفته و برای استخدام معرفی می - نمائیم. کارودانش ٤۹٤۹٤
آ-۱۵۰۱

کودکستان - دبستان- درخشان
همه‌روزه صبحها ثبت‌نام مینماید فارسی و انگلیسی تدریس میشود سه‌راه شاه کوچه ملك شماره ۱٦ تلفن ٦۱۳۵۹۷

گروه فرهنگی راه نو

گروه فرهنگی راه نو

دبیرستان پسرانه راه نو
ازدانش آموزان کلاسهای اول تا ششم متوسطه (ریاضی -طبیعی) برای سال تحصیلی ٤۵- ٤٦ همه روزه‌صبح و عصر ثبت‌نام مینماید .
نشانی : جاده قدیم شمیران - بالاتر از مولن‌روژ کوچه درخشان تلفن های ۷۱۳۸۹ و ۷۵۸۵٤٦

مهین

دبستان کودکستان مهین

دبیرستان باغ‌صیاخیابان ملك تلفن ۷۱۷٦۲ -دبستان کودکستان خیابان سلیم تلفن ۷۰۲۹۹
همه‌روزه نامنویسی مینماید .

موسسات فرهنگی دکتر میرزاده
دبستان و دبیرستان دخترانه و پسرانه ثبت‌نام مینماید .
نشانی خیابان ری دوراه مهندس تلفن ۵۲۹۲۸- ۵۱٦۱٤ وسیله رفت وآمد مهیا است .

گروه فرهنگی علوم دبیرستان شماره ۱ پسران
برای دوره اول و دوم همه روزه ثبت‌نام مینماید نشانی خیابان فیشر- آباد نرسیده به تخت‌جمشید تلفن ٦۱۲۵۷۰ شماره ۲ نرسیده به ثریا خیابان شیرین بین ویلا و حافظ‌شماره ۲۹ تلفن ٤۷٤۳۳

آنهائیکه مدعی تعلیم وتربیت کودك هستند بایستی اول زبان کودك را بیاموزند
گروه فرهنگی رازی
کانون کودك (کودکستان -دبستان- پانسیون شبانه‌روزی)
(پانسیون دختران دانشجو)
برای سال تحصیلی ٤۵-٤٦ و کلاس های زبان انگلیسی - آلمانی- فرانسه -باوسیله رفت‌وآمد ثبت‌نام مینماید .
تهران - غرب بیمارستان پهلوی - اول جاده شهرآرا- ایستگاه پرستو ده متری هما تلفن ۹۵٤۱۷۸

فرهنگ کودك

هیچ کودکی غیر قابل پرورش نیست
موسسه تعلیم و تربیت
فرهنك کودك
کودکستان- هماهنك با آخرین اصول تعلیم وتربیت‌محل کودکستان از دبستان جدامی‌باشد آموزش و نگهداری کودکان تا ۸بعداز ظهر امکان دارد. دبستان - دانش‌آموزان تکالیف خودرا زیرنظر مربیان‌مربوطه در دبستان انجام خواهند داد .
پانسیون شبانه روزی
کودکان کودکستانی و دبستانی‌و واجد شرایط در محل پانسیون بطور شبانه‌روزی نگهداری خواهند شد .

شماره۱ - خیابان‌پهلوی مقابل کاخ مرمر
تلفن ٤۵۹٤۱
شماره ۲- خیابان‌پهلوی مقابل سازمان تعاون کشاورزی تلفن: ٤٦۷۹۷
۱-۷ آ-۱۵۹۹

آغاز چهاردهمین سال فعالیت
دبیرستان خیام
دوره کامل : ادبی - طبیعی -ریاضی ثبت‌نام مینماید خیابان شاه -چهارراه سیمتری اول نشاط تلفن ٦۹۷٤۰
۱-۱۰ آ-۱٦۱۹

سازمان فرهنگی شهرپرست- هوشمند
موسسات جدید - دبیرستان کامل پسرانه هوشمند رشته‌های ریاضی و طبیعی -امیریه مقابل پمپ‌بنزین تلفن ۲۱۹۷۷

دبستان نمونه شماره ۲ شهرپرست
باتدریس زبانهای انگلیسی‌و آلمانی- چهارراه پهلوی ایستگاه البرز تلفن ۰٤۷٦۲۸
موسسات سابق - کودکستان - دبستان - دبیرستان کامل دخترانه شهرپرست گمرك-شاهپور تلفن ۵۱۹۲۷ دبستان سرانه هوشمند-گمرك شاهپور تلفن ۵۲۱۹۹

دبستان ملی فرخ
بعلت کمی جا از خیابان ایرانشهر به‌خیابان زاهدی خیابان سپند کاشی ٥٤ و ٥٦ منتقل‌گردیده‌است وازتاریخ پانزدهم مرداد ماه همه روزه‌ثبت‌نام مینماید تلفن ٤٦۲۷٦

کودکستان و دبستان فخر
همه‌روزه ثبت‌نام مینماید نامنویسی شاگردان سال قبل ضروریست شاه رضا چهارراه گرگان تلفن ۷٤۷۸۸

آرمان
بابیست سال‌سابقه‌در تعلیم‌وتربیت برای کودکستان -دبستان - پانسیون شبانه‌روزی همه روزه نام‌نویسی‌میکند.
نشانی -سپه باستیون غربی تلفن ٤۹٤۹۲
شعبه -خیابان مولوی سلیمان‌خان تلفن ۵۱۰۸۱

گروه فرهنگی پیمان
دبیرستان ملی شماره یك پسران برای دوره اول‌ودوم (طبیعی وریاضی) دانش‌آموز می‌پذیرد تجریش -کوچه جنب سینما آستارا تلفن ۸۵۵٦۹

دبیرستان ملی ایرانشهر
باداشتن دبیران مجرب و آزموده همه روزه صبحها برای دوره اول و دوم (ادبی - طبیعی -ریاضی) نام نویسی مینماید .
نشانی -خیابان هدایت بین‌خیابان های خیام و مسعود کوی بامداد تلفن ۳۰۲۸۵۱

کودکستان ودبستان
نوآموز
زیرنظر
راضیه عقیلی
متخصص وفوق لیسانس تعلیم وتربیت
ودکتر شریفی (پزشك دائم موسسه)
استادیار دانشگاه - متخصص کودکان
ثبت‌نام میکند
روزولت - بین شاهرضا وتخت جمشید
تلفن : ٤۰٤۰۰

دبیرستان شماره ۱ و۲ دخترانه همایون
همه‌روزه صبحها از داوطلبان‌سیکل اول ودوم درشته های (ادبی -طبیعی- ریاضی -خانه‌داری) ثبت‌نام مینماید .
نشانی : شماره ۱خیابان روزولت میدان ۲۵ شهریور تلفن ٦۲۳۷۰۱ شماره ۲ شاهرضا مقابل دانشگاه تلفن ٤٤۵۳۲

مدارس بهتر اجتماعات بهتری را بوجود می آورند
شما نونهالان عزیز خود را بکجا می‌فرستید ؟
«کاخ کودك»
حشمت الدوله غربی خیابان غربی کیوان تلفن ٤۷۱۲۸

برای استخدام فوری
درآموزشگاه فائز ماشین نویسی را بامتد جدید بیاموزید شاه‌آباد اول اکباتان تلفن ۳۵۷۵۷

موسسه فرهنگی سراج استخدام میکند
۱- یکنفربانوبرای مدیریت‌داخلی وسرپرستی کودکانیکه ناهار را در مدرسه میمانند.
۲- دونفر راننده درجه ۱ رانندگان بازنشسته دولتی حق تقدم دارند .
۳- دونفر دوشیزه برای‌سرپرستی ومراقبت شاگردان‌در ماشین‌سرویس.
٤- یکنفر آشپز .
۵- یکنفر سرایدار و یکنفرنامه‌رسان داوطلبان درخواست خودرا باتعیین نام و آدرس کامل و میزان معلومات وسوابق خودتا ۱۵شهریور به‌آدرس خیابان شاه کوچه جم کوچه نائین کاشی ٤۸ ارسال دارند.

کودکستان - دبستان پانسیون‌شبانه روزی
«ارمغان تربیت»
وابسته بموسسه تربیتی و روانی Bloomington امریکا
بسرپرستی دکتر تفرشی -شکوه بیگدلی
وبمدیریت Miss kathleen وهمکاری گروهی‌ازمتخصصین‌لیسانسیه تعلیم وتربیت ایران و امریکا درسال تحصیلی جدید برنامه تمام وقت (از ساعت ۸صبح تا ٦بعد ازظهر) رابمورد اجرا خواهد گذاشت وسیله رفت و آمد مهیا است .
خیابان پهلوی- سه راه عباس آباد تلفن ٦۲۹٤۲٤

راهنمای پزشکی اطلاعات

دکتر عباس جناب راده
امراض آمیزشی و مجاری‌ادرار خیابان منوچهری مقابل کوچه ژاندارك صبح و عصر . فقرا مجانی است . تلفن ۳٤۰۵۳

دکتر مرتضی شریفی
آسیستان سابق بخش قلب‌بیمارستان بروسه پاریس خیابان جامی -چهارراه حاج شیخ هادی پذیرائی عصرها

بیماریهای آمیزشی - مجاری ادرار
میدان بهارستان خیابان صفی‌علیشاه
دکتر یحیی صدری

دکتر محمد رضا مسدد
دارای گواهی‌نامه ازبروك مدیکال امریکا درمان قطعی‌بیماریهای‌آمیزشی مجاری ادرار - زنان - دروازه دولت روبروی پمپ‌بنزین تلفن ۳۳٦۰۲

دکتر محمد علی‌صدیقی
بیماریهای آمیزشی - پوست-داخلی ترك اعتیادات - خیابان شاه چهارراه فروردین پذیرائی صبح‌و عصر تلفن ٤ ۹۵۳٦

دکتر فرنوش تلفن ٤۸۵۵۵
داخلی ،مقاربتی گواهینامه از دانشگاه پاریس پذیرائی صبح و عصر امیر به اول منیر به .

دکتر داوران تلفن ۳۰۲۵٤۸
بیماریهای آمیزشی و مجاری ادرار چهار راه دروازه دولت صبح‌و عصر .

بیماریهای آمیزشی و مجاری ادرار خیابان فردوسی شمالی کوچه صادق تلفن ٤٦۵۸۹ دکتر پولوسا
دکتر پولوسا

ترك تریاك و هروئین
دکتر صفائی با۲۷ سال سابقه و متد جدیدبستری و سرپائی سعدی کوچه جنوبی بانك بیمه تلفن ۳۰٤۱۵۳

درمان زخم معده و روده باطریقه جدید
دکتر هاشم رستگار میدان فوزیه اول شهناز پذیرائی ٤ تا۵ بعدازظهر تلفن ۷٤۸۱٦

ترك تریاك و هروئین
دکتر اسلامدوست خیابان حشمت‌الدوله چهار راه گلشن تلفن ٦۱۳۰٦۷

معالجه امراض مقاربتی
خیابان شاهپور نرمیده بسه راه بوذرجمهری دکتر جلال بهی‌زاد

ترك تریاك و هروئین
بدون هیچگونه عوارض و ناراحتی بعدی وبا تضمین کافی اسلامبول‌جنب کافه قنادی فردوسی مرکز پزشکی درمان ٦ تا ۸ بعداز ظهر تلفن ۳۷۳۲۲

ترك تریاك دکتر رحمانی
متخصص امراض اعصاب و روح از دانشگاه لندن خیابان پهلوی بالاتر از چهار راه امیر اکرم تلفن ٤۵۱۱٤

فلجهائی که حتی در اروپا
علاج‌نشدند طبق‌مدارك معالجه شدند دکتر حسن بهره‌مند سعدی کوچه شمالی بیمه تلفن مطب ۳۰۱۱۷ منزل ۸٦۳۲۸

دکتر دانشگر
امراض مقاربتی و مجاری ادرار خیابان سپه مقابل پستخانه تلفن ۳۰۲٤۱٦

بیماریهای معده -کبدروده
بواسیر بدون عمل جراحی دکتررفیعی متخصص از دانشگاه پاریس خیابان جامی اول کوچه پاریس تلفن ٤۸۱۸۹

دکتر عباس نیك نژاد
متخصص از دانشگاه پاریس بیماری های معده . روده . کبد . لوزالمعده درمان بواسیر بدون عمل . فیستول فیسور با متد موتر خیابان‌گرگان‌جنوبی خیابان گرامی پذیرائی۳تا۷ بعداز ظهر

دکتر عباس قباد کار
معالج کودکان . داخلی . پوست و مقاربتی . نشانی خیابان دامپزشکی بین کارون‌وقصرالدشت تلفن ۹۵۰۸۰۰ پذیرائی ٤ الی ۹ بعداز ظهر

دکتر شفاجو
متخصص قلب و ریه از مسافرت خارج مراجعه نموده‌چهارراه یوسف‌آباد تلفن ٦٤۱۸۹

مطب شبانه‌روزی دکتر داودی چهارراه کنت تلفن ۳۹۸۸۲

دکترسیدمحمدکاظم طباطبائی
تجریش متخصص و استادیار بیماریهای داخلی میدان سرپل اول مقصودبك تلفن ۸۵۳۵٦-۵ تا۸ بعدازظهر

دندانپزشکان

داروخانه شبانه روزی تخت جمشید
در تمام ساعات شبانه روز در خدمت شما است تلفن ٦۸۱۰۱ و ٦۷۸۲۳

دکتر داوران
تلفن ۳۰۲۵٤۸
بیماریهای آمیزشی و مجاری ادرار چهارراه دروازه دولت صبح‌و عصر

فیلم‌هائی که مشاهده‌آن برای‌اشخاص کمتر از ۱۸ سال ممنوع‌است درستون‌سینماها با علامت (×) مشخص گردیده است

برنامه سینماها ....

* **غرب چگونه تسخیرشد** - رنگی- سینه‌راما-دبی‌رینولدز آتلانتیك (٦۲۷۱۷۱) ۱۱- ۳٫۳۰- ۵٫۳۰- ٦٫۳۰- ۹٫۳۰
* **اشکها ولبخندها** - رنگی- تاد - ای-او ۷۰ میلیمتری دیاموند (٦۲۸٤۰۰) ۱۰٫۳۰ - ۲٫۱۵ - ۵٫۳۰ - ۹
* **۷هفت‌تیر برای‌هفت‌دلاور**- سینماسکوپ-رنگی-رابرت‌وود مولن‌روژ (۷۲۹۲۹) ۱۱-۳٫۳۰ - ۵٫۳۰ - ۷٫۳۰ - ۹٫۳۰مهتاب (٤۷۷۷۷)۱۰٫۳۰ -۳-۵- ۷ - ۹حافظ (۳٤۰۷٤)۸٫۳۰ -۱۰٫۳۰ ۱- ۳ - ۵ -۷-۹ دیانا (٤۷۳٦۵)۱۱- ۲- ٤ - ٦ -۸-۱۰کریستال (۳۷٦۷۵)۹٫۳۰-۱۱٫۳۰ -۲٫۳۰ - ٤٫۳۰ - ٦٫۳۰ - ۸٫۳۰اسکار (۹۵۰۸۹۸)۱۰-۲٫۳۰-٤٫۳۰-٦٫۳۰-۸٫۳۰ برلیان (۳۳۵۳۵) ۱۰- ۱۲ -۲ - ٤ - ٦ -۸زهره (۳۰٤۸۰۸)۹٫۳۰ - ۱۱٫۳۰ - ۱٫۳۰ ۳٫۳۰-۵٫۳۰ -۷٫۳۰-۹٫۳۰
* **فرمان گمشده** - سینماسکوپ- آنتونی کوئین نیاگارا (٦۵۳۰۷)۱۰٫٤۵ - ۳ - ۵٫۱۵ - ۷٫۳۰ - ۹٫٤۵تراس ٦٫۳۰-۸٫٤۵امپایر (٦۲۳۹٤۲)۱۱٫۱۵-۳- ۵٫۱۵ - ۷٫۳۰ - ۹٫٤۵ تراس ۷- ۹٫۱۵ سانترال (٤۸٦۸٦)۱۱-۲٫۳۰ -٤٫٤۵ - ۷-۹٫۱۵تاج (۳۳۰٦٤)۱۰٫٤۵-۱٫۳۰ - ٤٫۳۵-٦ -۸٫۱۵-۱۰٫۳۰ متروپل (۳۹٤۱۰)۱۰٫۳۰-۲ - ٤٫۱۵ - ٦٫۳۰-۸٫٤۵
* **ایرما خوشگله** - رنگی- شرلی مك‌لین- جك لمون تراس‌دیانا-تراس کریستال۷-۹٫۳۰
* **ماجراهای مارکوپولو**- سینماسکوپ- هورست‌بوخهولتز سعدی (۳٦٤٦۸) ۹-۱۱-۱- ۵-۷-۹ ایفل (٤۵۳۷۷) ۱۰-۱۲-۲ -٤-٦-۸-۱۰پارامونت (٤۸۳۲۱) ۱۵٫۱۱-۳٫۳۰- ۵٫۳۰- ۷٫۳۰ -۹٫٤۵-ادئون (۳۸۱۱۸) ۱۰٫۳۰-۲٫٤۵-۵-۷-۹ سهیلا(۳٦٤۲٤) ۱۰٫۳۰-۱۲٫۳۰-۲ ۳۰٫٤- ٦٫۳۰- ۸٫۳۰تراس۷٫۳۰-۹٫۳۰ -آستارا(۸٤۰۲۲)۱۰-۲٫۱۵-٤٫۱۵-٦٫۱۵-۸٫۱۵
* **پیژاما پارتی**- سینماسکوپ - رنگی- تامی کرك درایوین(۷۸۱۷۹۵)۷-۹
* **راهنما** - رنگی- وحیده رحمان - دیوآنند آسیا (٤۲۹۰۹) رویال (٤۹۷۸۵) ۱۱- ۲- ٤٫۳۰- ۷- ۹٫۳۰پلازا (٤٤۲۵۵) ۱۱-۳٫۱۵-٦٫۱۵-۹٫۱۵رگس (۳۵۲۹۳)همای (٦٤٦٦۹) ۱۰٫۳۰- ۱- ۳٫۳۰- ٦- ۸٫۳۰
* **خاطرات آن‌فرانك** - سینماسکوپ - ریچارد بیمر- تراس آنلانتیك ۷ - ۹
* **مبارزه درآفتاب** - رنگی- جرج چاکریس رادیوسیتی (٤۳۳۲۰) ۱۵٫۱۱-۳- ۵-۷- ۹٫۱۵- کاپری (٤۸٤۰۱) ۱۱- ۳- ۵- ۷- ۹٫۱۵ ب.ب (٦۹٦٤۱) ۱۰٫۳۰- ۲- ٤- ٦- ۸-۱۰
* **امیرارسلان نامدار** - سینماسکوپ - رنگی- فردین اونیورسال (٦٦۹۵۳) ۱۰- ۱۲٫۳۰ - ۳-۵٫۳۰ - ۸- ۱۰٫۳۰ تراس ۷ - ۹٫۳۰ تهران (۳۸۱٦۵) سیلوانا (۳۳۷۷۷) ۹ - ۱۱٫۳۰ -۲- ٤٫۳۰-۷-۹٫۳۰آ تابستانی تهران ۷ -۹٫۳۰ میام (۷٤۳۲۹)۱۱-۱٫۳۰-٤-٦٫۳۰-۹ کیهان (۹۲۳٦۰) ۱۰-۱۲٫۳۰-۳-۵٫۳۰-۸٫۳۰ مونت‌کارلو (۷۹۷٤۱) ۸٫۳۰- ۱۱-۱٫۳۰-٤-٦٫۳۰-۹ ایران (۳٦۳۵٤) ۱۰٫۳۰ - ۱- ۳٫۳۰ -٦- ۸٫۳۰
* **زوربای یونانی** - آنتونی‌کوئین - ایرنه پاپاس سینما تاترکبری (۷۵٦۹۳۹)۱۱-۲- ٤٫۳۰-۷-۹٫۳۰
× **گرداب حقیقت** - میشل مورگان- کاترین اسپاك مازستیك(٦۸٤٦۱)۱۱-۳- ۵-۷-۹
* **دلدادگان جوان** - شارون هوگنی تخت‌جمشید (٤۳۵۵۰) ۱۱-۳-۵- ۷-۱۵٫۹
* **نبوغ مرلین جونز**- رنگی - تامی کرك سینما فروشگاه فردوسی (۳۰۱٤۱)۹-۱۰٫۳۰ -۱۵٫۵ -٤۵٫٦
* **اعتراف** - ویکن - آذرحکمت شعار- آراسته نادر (۳۹۰۹۵)۹-۱۱-۱ - ۳ - ۵ - ۷-۹ مراد(۷۳۳۸۲) ۱۰-۱۲-۲٫۳۰-٤٫۳۰-٦٫۳۰ -۸٫۳۰ رامسر (۵۲۰٦۰)۱-۳٤-۵-۷-۹ جهان (٦۰۳۵۰) ۱-۳-۵-۷-۹ ماندانا (۷۹۹۸۲) ۳۰ ۱۰٫۳۰-۲٫۳۰-٤٫۳۰-٦٫۳۰-۸٫۳۰ کارون(۹۵۱۰٦۵) ۱۰-۱۲-۲-٤-٦-۸ فلور (۲۸۰۹٦)۱۰-۱۲-۲-٤-٦-۸
* **زندگی** - راجندراکومار - مینو ممتاز دنیا (۳۳۸۱۲) ۳۰ ۱۰٫۳۰-۲-٤٫۳۰-۷-۹٫۳۰
* **موطلائی شهرما** - فردین- پروین غفاری- ظهوری فردوسی (۳۵۷۸٤) المپیا(۹۱۷۹٦) پرسپولیس (۵۸۱۰۸۳)۱۰- ۱۲-۲-٤-٦-۸
* **انتقامجو**- رنگی- سینماسکوپ - جك کانرز آریا (۳۹۸۸٤) ۳۰ ۹٫۳۰ - ۱۱٫۳۰ - ۱٫۳۰ - ۳٫۳۰ - ۵٫۳۰ تراس ۷٫۳۰ - ۹٫۳۰ فری (۹۵۳۳۳٦) ۱- ۳- ۵- ۷- ۹
* **مارکوپولو**- سینماسکوپ- رنگی- اوری کالهون پارك (۳۹٦۳۷) ۳۰ ۱۰٫۳۰-۲٫۳۰-٤٫۳۰-٦٫۳۰-۸٫۳۰
* **کومانچرو** - سینماسکوپ - رنگی- جان وین مشعل (۳۳۸۲٦) ۳۰ ۱۰٫۳۰- ۲- ٤- ٦- ۸
* **چهارمردشجاع** - سینماسکوپ- ادموند پردام داریوش (۲٦۲٦۵) ۹- ۱۱ - ۱- ۳-۵-۷-۹
* **۹ ساعت به راما** - سینماسکوپ - رنگی پردیس ۱۰٫۳۰ - ۱۲٫۳۰ - ۲٫۳۰ - ٤٫۳۰ -٦٫۳۰ - ۹ سامسون- اولیس
* **مرد بی‌آرام** - هرکول - البرز (۳۰٤۲۵۸) شروع‌یکسره از ۸٫۳۰ صبح

شیرفروش- دوبله بفارسی -باشرکت نورمن‌ویزدم-رنگی باغ گلستان سه‌راه سلسبیل تلفن ۹۳۲۷٦

درمانگاه های خصوصی

درمانگاه شبانه روزی نارمك در تمام ساعات و مواقع ضروری سوانح و اتفاقات و امور دندانپزشکی وزایمان در خدمت شماست تلفن ۷۹۵۵۵

مطب شبانه روزی‌دکترداودی چهارراه کنت تلفن ۳۹۸۸۲

اطلاعات ۱۳۰٤

صاحب امتیاز و مدیر مسئول
عباس مسعودی
تهران - خیابان خیام
تلفنخانه ۳۰۰۱۰ تا ۳۰۰۱۹
سردبیر روزنامه ۳۰٤۷۹۱
سرویس حوادث ۳۰۳۵٦۹
سرویس اقتصادی ۳۰٤۵۹۱
سازمان شهرستانها ۳۱۵۳۲
شعبه آگهیها ۳۰۳٦۳۳
نیازمندنها ۳۱۵۳۳
آگهی مجلات ۳٤۹٤۳
حسابداری روزنامه ۳۱۰۷۹
تهران ژورنال و
تلفنهای موسسه اطلاعات
ژورنال دوتهران ۳۰٤۷۹۲
آرشیو واطلاعات سالانه ۳٤۲۷۳
کانون طوطی ۳۰٤۵۹۲
اطلاعات هفتگی ۳۰٤۸۷۸
اطلاعات جوانان ۳۰۳۳۱٤

ایران چاپ
چاپخانه اطلاعات
تلفن ۳۰۳۹٦۵

والاحضرت شاهپور غلامرضا در زنجان

بنابگزارش خبرنگار مادر زنجان بعدازظهر پریروز والا حضرت شاهپور غلامرضا پهلوی در میان استقبال مردم‌وروسای‌ادارات‌دولتی زنجان باین شهرستان واردشدندوآقایان فرماندارو‌شهردار ضمن گفتن‌خوش آمداحتیاجات‌شهررا‌تشریح کردند.

در مقابل‌صف‌بانوان والاحضرت سئوالاتی در مورد فعالیت های زنان این شهرستان بعمل آوردند ، خانم معصومی رئیس دبیرستان آزرم اظهار داشت که زنان زنجان در امور اجتماعی فعالیتی ندارند . والاحضرت پس از یکروز اقامت در زنجان صبح دیروز با هلیکوپتر عازم شکارگاه شدند . عکس بالاوالاحضرت شاهپورغلامرضا پهلوی را هنگام ورود به زنجان در برابر صف مستقبلین نشان میدهد . آقای فرماندار نیز در حال گفتن خوش‌آمد بحضوروالاحضرت‌و تشریح‌خواسته های مردم دیده میشود.

جوانی خودرابدار زد

صبح دیروز جنازه جوان ۲۲ ساله‌ای به نام یوسفعلی جلالیان گوشتی اهل رضائیه در یکی از باغهای اطراف با طناب بدرختی حلق آویز شده بود پیداشد.

خبرنگار مادر رضائیه گزارش داد : یوسفعلی بعلت ضعف‌اعصاب در امتحانات خردادماه گذشته شرکت نکرده بود اما از جیب وی مدرك قبولی سال ششم ادبی که هفته گذشته امتحان داده بود بدست آمد . گفته میشود یوسف علی خودکشی کرده اما هنوز از علت خودکشی وی اطلاعی در دست نیست.

از کامیون پرت شد و مرد !

خبرنگار مادر سیاهکل گزارش داد : پریروز چند نفر عابر که از خیابان سیاهکل میگذشتندباجنازهٔ کودکی که بعدا معلوم شد « نادر دارباز» نام دارد روبرو شدند . بلافاصله جریان رابژاندارمری‌محل اطلاع دادند و ضمن تحقیقاتی‌معلوم شد نادر ، درپشت کامیونی که‌از خیابان مزبور میگذشته سواربوده ودر نزدیکی منزل خود از پشت کامیون به‌پائین پریده وجمجمه‌اش متلاشی شده است . چون مامورین برانندهٔ کامیون شمارهٔ ۲۵۹۱ بنام یوسف خودی‌زاده ظنین بودندراننده مزبور دستگیر شد و تحت بازجوئی قرار گرفت .

«نادر دارباز» دانش‌آموز کلاس پنجم دبستان فرهنك سیاهکل بود.

نادر دارباز

گرگ‌هار

۷ نفر را درخواب مجروح کرد

گرگ هاری در قریه «اردکول » قاین چند نفر را در خواب‌مجروح کرد !

قاشنات

خبرنگار مادر قاین گزارش میدهد . چند شب قبل دونفر از زارعین قریه «اردکول» قاین که در کنار خرمن های خود خوابیده بودند بایك ضربه ناگهانی که بسرشان وارد شد هراسان از خواب پریدندوگرگی را در مقابل خود دیدند که آماده حمله بعدی به آنهاست . کشاورزان دست به چوب بردندوبسوی گرگ‌دویدندو گرگ که خود رادر خطر دید پابه فرار گذاشت . هنگام‌فرار، گرگ‌مذکور سه مرد و ۲زن دیگررا که درکنار مزارع خود خوابیده بودند مجروح ساخت‌اماسرانجام‌چوپان‌جوانی که از مدتها قبل در جستجوی این گرگ بودبایك‌ضربه‌چوبدستی‌اورابه‌خاك هلاك انداخت . مجروحین صبح روز بعد برای معالجه‌بدرمانگاه‌حاجی آباد منتقل‌شدند.

طی حادثه اتومبیل در نزدیکی رشت

یکنفر کشته و دو نفر مجروح شدند

خبرنگار ما در رشت گزارش داد : بعد از ظهر پریروز اتومبیل شورلت شماره ۳۳۱۳ برانندگی پرویز که از تهران عازم رشت‌بود در بیست کیلومتری‌رشت بااتومبیل وانت شماره ۴۱۳۲ که بعلت نقص فنی در کناره جاده متوقف بود بشدت تصادف کرد .

در این تصادف پدر راننده‌اتومبیل شورلت بنام سید حسن کشته شدو راننده و یکنفر دیگر بنام منیر مجروح شدند که در بیمارستان پور سینای رشت بستری گردیدند.

مقتول حادثه

تراکتوری برانندگی نجف علی در حالیکه در یکی از خیابانهای اسفراین حرکت میکرد در سریك پیچ‌با پسربچه‌ای بنام حمیداحمدی تصادف نمود و موجب مرك وی‌شد

خبرنگار مادر اسفراین گزارش میدهد جنازه مورد معاینه پزشك قانونی قرار گرفت و پس از انجام تشریفات لازم مدفون گردید .

مردی باچندین ضربه کارد

همسر وفرزندش را درخواب مجروح کرد

نیمه شب پریشب مردی بنام محمداسلامی ساکن آبادان ، همسر وفرزندش را در خواب، بضرب کارد از چند ناحیه بدن مجروح کرد.

خبرنگار مادر آبادان گزارش داد :محمداسلامی ابتداء به‌بالین همسرش که «هزار»نام‌دارد رفت‌واورابا ۱۲ ضربه کاردبسختی مجروح کرد . بر اثر داد وفریاد «هزار » . پسر ۱۴ساله‌اش منصور از خواب بیدارگردید .ولی اوهم‌باچندضربه کارد نقش برزمین شد . عده‌ای از اهالی‌که بر اثر داد و فریاد این سه نفر بخانه آنها آمده‌بودند،«هزار» وفرزندانش را به بیمارستان شرکت نفت انتقال دادند وضارب‌بوسیله ماموزین شهربانی بازداشت‌گردید . فعلا معلوم نیست « محمد » بچه علت دست‌باین عمل زده‌است. ماموزین مشغول تحقیق در باره این واقعه میباشند.

سفیر آلمان، در هنرستان پسران‌تبریز

بنابگزارش خبرنگار مادر تبریز ، آقای ژوزف باخ‌سفیرآلمان غربی در ایران و همراهان پریروز از هنرستان‌صنعتی‌پسران‌تبریزبازدید کرد .

آقای ژوزف باخ قبلا از آثار تاریخی «تخت‌سلیمان» تکاب‌دیدن کرده بود . در عکس بالا سفیرآلمان غربی و همراهان ، هنگام بازدید هنرستان صنعتی‌تبریز دیده‌میشود.

مقتول حادثه

پریروز تاکسی شماره ۱۱۸۸۳ رشت برانندگی عباس‌درنزدیکی کارخانه پپسی کولای‌رشت باجوان۱۷ساله‌ای بنام علی خروش تصادف کرد .

خبرنگارما در رشت اطلاع‌داد : جوان مذکور درحالیکه بشدت مجروح شده بود به‌بیمارستان‌پور سینا انتقال یافت ولی معالجات در وی موثر نیفتاد ودرگذشت . راننده تاکسی بازداشت شده‌است .

در دومین مسابقه بسکتبال دختران ایران و ترکیه

تیم ایران، تیم ترکیه را شکست داد

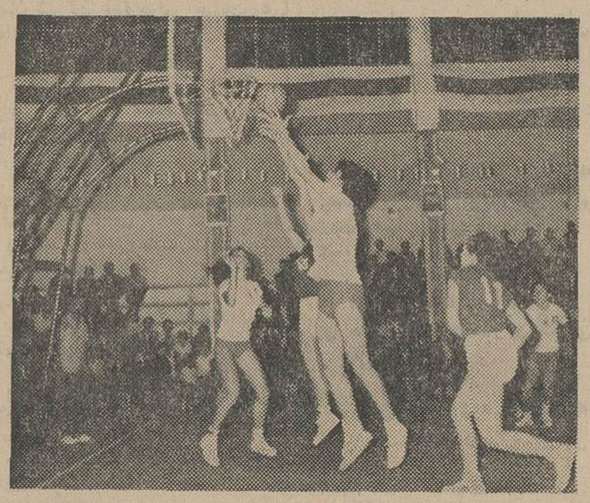

در مسابقه پرشوری که میان تیم بسکتبال دختران ترکیه وتیم بسکتبال دوشیزگان ایران درسالن ورزشی رضا پهلوی رشت انجام شدتیم ایران شکست قبلی خود را جبران کرد.

خبرنگار مادر رشت گزارش میدهد : در این مسابقه که با حضور گروه کثیری تماشاچی انجام گرفت و دومین مسابقه این تیم باایران میباشدتیم بسکتبال ایران ۳۵ بر ۳۴ تیم ترکیه را شکست داد.

این عکس یك‌صحنه از مسابقه مذکور رانشان میدهد.

دزدها یکشبانه‌روز مهمان صاحبخانه بودند!

اما روز بعد هنگام ترك منزل‌دستگیر شدند

دو نفر سارق که بیکی ازخانه های «امامیه »رودبار قصران‌دستبرد زده بودند ، هنگام حمل اثاثیه و اشیاء مسروقه بوسیله اهالی دستگیر و تحویل دادسرای‌شمیران شدند و باز پرس برای آنها قرار باز داشت صادر کرد

این دو نفر که محمد انیسی و نعمت اله اکبری نام‌دارند ، درشعبه دوم باز پرسی داد سرای شمیران چگونگی سرقت از منزل مزبور را که به آقای «سید جعفر میروند» تعلق دارد تشریح کردند و گفتند: پریشب بقصد سرقت وارد منزل آقای « میروند »شدیم و چون کسی در خانه نبود و از طرفی بسیارخسته بودیم ، تصمیم گرفتیم شب رادر آنجا بمانیم . بهمین جهت یکی از مرغهای صاحبخانه را سر بریدیم و با گوشت آن و برنج و روغن‌و بادمجان که در منزل بود چلو و خورش لذیذی‌تهیه کردیم وخوردیم پس از شام .هوس چای کردیم. بلافاصله سماور را آتش کردیم و چای مفصلی خوردیم‌و بعدرختخواب را از اطاق او بیرون آوردیم و در وسط باغ پهن کردیم و خوابیدیم. چون هوا بسیار خنك بود ، خواب، تا نزدیکی ظهر روز بعد طول کشید . در حدود ساعت یازده و نیم‌بود که ناهاری تهیه کردیم و خوردیم و بعد مشغول جمع آوری اثاثیه‌و اشیاء گرانبهای منزل شدیم .وقتی اثاثه و اشیاء مورد نظر جمع‌آوری شد ، آنها را در چادر شبی‌پیچیدیم و از خانه بیرون آمدیم . قصد داشتیم بتهران برویم که اهالی محل ما را دیدند و با چوب و چماق بجانمان افتادند و بعد هر دومارا تحویل ژاندارمری فشم دادند !!

خبرنگار ما در شمیران که این گزارش را اطلاع داده اضافه کرد: دو سارق مزبور پس از صدور قرار از طرف باز پرس روانه زندان گردیدند .

در راه دفاع از شوهر

زنی کشته‌شد

طی نزاعی که در دهکده «گرویس» از توابع سردشت روی داد زنی در راه دفاع‌از شوهرش بقتل رسید .

خبرنگار مادر سردشت گزارش میدهد : این زن بنام بانوپری چندشب قبل بصدائی از خواب پرید و متوجه شد ، سعید یکی ازاهالی قریه که باشوهرش حسین اختلاف داشت بالای سرشوهرش آمده‌وقصد کشتن اورا دارد . زن‌بلافاصله از جاپرید تااز اینکار جلوگیری کندامانا ناگهان خنجر سعید در سینه پری‌جای‌گرفت وضارب متواری گردید. بااطلاع جریان بمقامات انتظامی و قضائی پزشك قانونی و بازپرس دادسرای نقده در محل حضور یافتند وپس از معاینه جنازه زن جوازدفن صادر شد .برای‌دستگیری قاتل فراری فعالیت میشود .

برا‌ثر تصادف دو اتومبیل در جاده رشت ـ پهلوی

دو نفر کشته و عده‌ای مجروح شدند

بعد از ظهر پریروز اتوبوس شماره ۱۵۳۷ برانندگی « آرمناك» که از بندر پهلوی عازم تهران بود ، درسر پل خمام با اتومبیل‌فوردشماره۵۷۱۴ رشت ۷۶ برانندگی اسماعیل‌خوش قیافه که از رشت به بندر پهلوی میرفت به شدت تصادف کرد .

گزارش‌خبرنگاران‌مادر رشت‌وخمام حاکیست:

دراین تصادف یك زن و یکمرداز سرنشینان اتومبیل فورد که هویت آنها تاکنون معلوم نشده کشته‌شدند وراننده و بقیه سرنشینان « فورد » بسختی مجروح گردیدند و برای معالجه به بیمارستان پورسینای‌رشت انتقال یافتند ولی حال یکی از مجروحین رضایتبخش نیست .راننده اتوبوس پس از حادثه متواری‌گردید ومامورین‌درصدد دستگیری‌اوهستند.

قاچاقچی فراری بدام افتاد

دراین میان چهل کیلو تریاك کشف شد

مامورین ژاندارمری شاهپور آذربایجان هنگام گشت در حوالی قریه «رختار» ازتوابع‌شاهپور، باچند نفر قاچاقچی مسلح برخورد کردند اماقاچاقچیان پس‌اززدوخوردی بامامورین متواری گردیدند . صبح پریروز یکی از قاچاقچیان بنام ارشد فرزند قاسم که همانشب‌بضرب گلوله مجروح شده بود در قریه رختار دستگیرشدو ازوی مقدار چهل کیلو تریاك نیز کشف گردید.

گزارش خبرنگار مادر تبریز حاکیست : مامورین ژاندارمری فعلا در تعقیب همدستان این قاچاقچی هستند وارشدبا تنظیم پرونده‌به مقامات قانونی درتبریز تحویل داده شده است .

در تعقیب‌جاعلین گواهینامه‌های بین‌المللی

۱۳ نفر دراصفهان دستگیر شدند

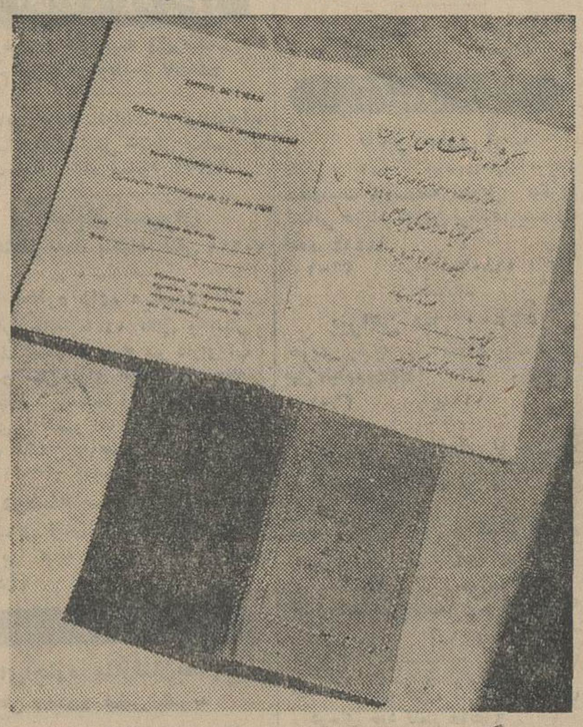

خبرنگار مادر اصفهان گزارش داد بدنبال کشف چندین‌برك گواهینامه رانندگی بین‌المللی جعلی در اصفهان ، سیزده‌نفر باتهام فروش وتوزیع این گواهینامه ها دستگیر و بدادسرا اعزام شدند . اکثر گواهینامه های مکشوفه بمهر شهربانیهای حکومت کویت‌وشیخ نشین « عجمان » ممهوراست‌و فعلا متهمین تحت‌بازجوئی قرار دارند.

گفته میشود در حدود دو هزار نسخه از گواهینامه های‌جعلی‌در تهران و خوزستان توزیع شده‌است . این عکس ، یك گواهینامه جعلی را نشان میدهد.

* در کوچصفهان

سپاهی دانش محمدعلی قوام‌نیا در دهکده «نویده » با همکاری روستائیان دو کلاس در آموزشگاه محل ساخته و چند آبریزگاه بهداشتی ایجاد کرده است.

* در تربت جام

در روستا های‌تربت جام‌سپاهیان دانش نظام الدین ابدالی ،نوروز علی سمیعی ، قادر لایزال، عبدالله هوشیار فرزین ، احمد ماهوان ، عبدالواحد پندآزمای اقدامات قابل ملاحظه‌ای از قبیل مرمت راه‌فرعی غرس درخت، حفر چاه و مرمت قنوات‌بعمل‌آورده‌ورضایت‌روستائیان راجلب کرده‌اند.

برنامه تلویزیون ایران

فرستندهٔ آبادان

دوشنبه ـ ۱۴ر۶ر۴۵

ساعت۶ـ موسیقی با تصویر
ساعت ۶ر۳۰ ـ سلام شاهنشاهی واعلام برنامه
ساعت ۶ر۳۳ـ مرد نامرئی
ساعت ۷ـاخبار
ساعت ۷ر۱۵ ـ صنعت نفت
ساعت ۸ـ موسیقی ملی
ساعت ۸ر۳۰ ـ نبرد
ساعت ۹ر۲۵ ـ اخبار
ساعت۹ر۳۰ ـ برنامه‌هوندا
ساعت ۱۰ـ گلچین هفته

از: مقدس زاده — نمایندهٔ اعزامی سازمان شهرستانها

سیمای شهرستانها

نوخندان،شهر پژمرده!

درکناراین‌شهر پژمرده ، ناحیه‌ای‌شاداب بنام‌لطف‌آبادقراردارد

دیدگاههای نادری‌در لطف آبادهنوز پابرجاست

«کشاورزان و اهالی لطف‌آباد از اینکه اراضی آستانقدس‌به‌آنان اجاره داده شده و از این پس‌دیگر گرفتار دستورات‌ضدونقیض‌داروغه‌هاومباشرین املاك آستانه‌نیستند وخودشان‌میتوانند بدلخواه خودکشت‌وزرع کنندخوشحال وبه‌آینده زندگی‌خویش‌کاملا امیدوار شده‌اند.»

این مطلب را آقای ستوان یکم خسروی رئیس کلانتری بخش مرزی لطف‌آباد اظهار داشت وافزود :بیش‌از نود درصد اراضی کشاورزی لطف آباد ومناطق اطراف آن موقوفه آستانقدس حضرت رضا «ع» میباشد . تاکنون کشاورزانی که در املاك آستانه کار میکردندمیبایستی طبق‌دستور داروغه‌ها ومباشرین املاك آستانه کشت و زرع کنند. باینمعنی که دربعضی نقاط‌حتی نوع ومیزان کشت هم میبایستی طبق دستور داروغه‌ها و مباشرین صورت گیرد . مثلا چنانچه یك کشاورز مستاجر املاك میخواست در زمین مورد اجاره‌اش زیره یاگندم و جو بکارد بایستی داروغه یا مباشر اجازه دهد و موقع برداشت نیز میبایستی داروغه و یا مباشرحضور داشته‌باشد. بااین کیفیت ، اغلب اتفاق میافتاد که برداشت محصول بعلت عدم حضور مباشر یا داروغه بتعویق میافتاد و قسمتی از محصول. در صحرا از بین میرفت‌ولی‌اکنون که‌اراضی‌استانقدس بخود کشاورزان اجاره داده شده است میبایستی سالانه بمقدار معینی گندم‌و جو بابت مال‌الاجاره بپردازند وهرچه دلشان خواست بهرمقدار که توانستند در اراضی مورد اجاره کشت کنند و هروقت هم دلشان خواست برداشت نمایند.

این است که اجاره دادن اراضی موقوفه استانقدس بخودکشاورزان در لطف‌آباد اثر بسیار نیکوئی بین کشاورزان‌داشته‌وبهمین جهت‌هم‌امسال میزان کشت در حوزه کشاورزی این بخش یك برابرونیم شده است.

* درراه پیشرفت

بخش مرزی لطف‌آباد در فاصله۳۶ کیلو متری شمال شرقی درگز درست در کنار نوارمرزی‌ایران‌و شوروی قرار گرفته و چهارهزار نفر ساکنین این بخش سرسبز و خرم اغلب بکار کشاورزی مشغولند وزندگی جالبی دارند.

لطف‌آباد یکی از بخشهای مستعد پیشرفت در شمال خراسان است که گرچه هنوز آن پیشرفت و توسعه‌ای را که استعداد داردنیافته است معهذا مردم این بخش‌مرزی‌با امیدواری کامل میکوشند تا این منطقه را درراه‌توسعه پیش ببرند . در طرفین راه درگز ـ لطف‌آباد ، اینجا و آنجا مزارع سبزو خرم وباغات متعددی دیده‌میشود ولی باوجود این باغات ومزارع بازهم‌اراضی مسطح وبایر ولی قابل کشت ومستعد کشاورزی فراوان است.

فاصله ۳۶ کیلو متری بین درگزو لطف‌آبادرا جاده‌ای نسبتاخوب ومسطح بهم می‌پیوندد‌و در این راه یکی دو دستگاه اتوبوس نیز رفت وآمددارد. چون اغلب اهالی لطف‌آباد هر روز عصر پس ازانجام کارهای روزانه‌برای دیدار دوستان درگزی‌خود و یارفتن به‌تنها سینمای شهرستان درگز وبهر صورت برای‌سرگرمی، به‌درگزمیروند وپاسی از شب گذشته دو باره به لطف‌آباد باز میگردند:

راه لطف‌آباد درست از کنار نوار مرزی ایران وشوروی میگذرد و در بعضی نقاط ،جاده ، میله‌های‌مرزی‌و سیمهای‌خارداری که‌مرزایران‌وهمسایه شمالی را در این‌قسمت تشکیل داده بخوبی نمایان است.

* امیدوار به آینده

نزدیك غروب بود که وارد لطف آباد شدم . اهالی همه در رفت وآمد وباشادابی در تکاپو بودند. معمولا در شهرهای کوچك ودور افتاده مردم آن که‌سرگرمی ندارند همینکه غروب‌شد بخانه‌های خود میروند و شهر خلوت وساکت میشود. ولی در لطف‌آباد با آنکه شهری‌نسبتا کوچك‌و دورافتاده است اهالی تا نزدیك‌نیمه شب دررفت وآمد ودرتکاپو هستند و روحیه‌ای شاداب‌وامیدواری زیادی به آینده دارند.

هنوز هیچیك از خیابانهای محدود لطف‌آباد اسفالت نشده ولی هر روز عصر اهالی‌خودشان‌خیابانها راآبپاشی وتمیز میکنند . برق لطف‌آباد شبانه روزی نیست ولی‌بناباظهار آقای‌جودتی یکی از معتمدین محلی‌بزودی بانصب یکدستگاه موتور برق‌قوی نیروی‌برق بطور شبانه روزی در اختیار مردم گذاشته میشود.

* اینجاهم باد سام

در لطف‌آباد نیز کشاورزان‌از وزش باد سام(تفته‌باد) که‌هنگام دانه‌بستن محصول‌میوزدومحصول کشاورزی را ازبین میبرد اظهار نگرانی میکردند. ولی خوشحال بودند که امسال مدت وزش‌تفته باد کوتاه بوده و آسیبی به محصولات‌کشاورزی‌واردنیاورده است.

خیابان مرکزی لطف‌آباد به دروازه مرزی ایران و شوروی منتهی میشود وطول این خیابان ازیك کیلومتر متجاوز نیست . در نزدیکی دروازه مرزی ایران وشوروی پاسگاه مرزی ایران‌با پرچم سه رنك که بر فراز آن در اهتزاز است قرار دارد .

* تپه‌های نادری

باتفاق آقای ستوان خسروی‌رئیس کلانتری لطف‌آباد وچند نفر از اهالی قدم زنان درخیابان مرکزی‌شهربطرف دروازه مرزی براه افتادیم . در فاصله تقریبا صدو پنجاه متری کنارخیابان، پشت ساختمان‌های‌منازل‌و میان‌مزارع وباغات شهر یك تپه خاکی و مرتفع بود که صحبت‌کنان از آن بالا رفتیم. ازبالای آن تپه شهر لطف‌آباد وباغات اطرافش در تاریك و روشن شامگاهی ابهام خیال انگیز و جلوه‌ی دلفریبی داشت.

آقای لطفی یکی از معتمدین‌محلی اظهار داشت : این تپه بنام«تپه‌نادری» نامیده میشود و از این تپه‌ها در این حدود فراوان است.

درزمان نادرشاه بدستور وی‌سربازانش این تپه‌های خاکی رابرای تعیین‌حدود مرزی و ایجاد دیدگاههائی برای نگهبانی مرز ایران بوجود آورده‌اند .

درتاریك و روشن شامگاه ازبالای تپه نادری میدیدم که سه تای دیگر از این تپه‌هادر یك امتداداز لطف‌آباد بطرف مرز ایران و شوروی در خاك ایران است و دو تپه از اینگونه هم درخاك شوروی‌بخوبی‌دیده میشدباوجود این تپه های خاکی و مرتفع ، حدود مرزی شمال ایران در زمان نادرشاه بخوبی مشخص میشد . بربالای‌بعضی ازاین تپه‌هاآثار ساختمان‌دیدگاههای مرزی که در زمان نادر شاه ساخته شده بود هنوز پابرجا بود . در راه بازگشت بدرگز هم نمونه‌هائی از تپه‌های نادری بموازات جاده کشیده شده بود که بعضی از آنها درخاك شوروی قرار داشت .در مزارع اطراف درگز نیز در فواصل معین تپه‌های نادری بیك امتداد تاحوالی گدنه «اللهاکبر» وجود داشت.

وقتی شهر مرزی لطف‌آباد را ترك میکردم پاسی از شب گذشته و هوا کاملاتاریك‌شده بوداماهالی همچنان دررفت و آمد ودر تکاپو بودند .بنظر میرسید که بااین‌فعالیت‌واین‌امیدواری به‌آینده که در وجود مردم لطف آباد دیده میشود درآینده‌ای نزدیك‌نقائص این‌شهر مرزی(از قبیل‌لوله کشی آب، اسفالت خیابانها وتقویت نیروی برق) رفع گردد.

***

* شهر پژمرده

در کنار یك رودخانه کم‌آب مسافتی پیش رفتم و از یك پل آجری نسبتا بزرك‌گذشتم ووارد خیابان اصلی بخش «نوخندان» شدم .

یك خیابان خاکی و کوتاه با درختهائی کهنسال‌که سایه‌آنها سراسر سطح خیابان را گرفته وبیك میدان کوچك و خالی از درخت منتهی میشود و از آنجا باکوره‌راهی نادامنه‌کوهستانهای مرزی ایران و شوروی امتداد میبابدنمای ظاهری‌بخش‌نوخندان راتشکیل میدهد.

در طرفین این خیابان کوتاه پردرخت، اینجاو آنجا مغازه‌های بازوبسته ونیمه‌بازدیده میشدکه تك‌تك اهالی از آن مغازه‌ها مشغول خرید بودند وهمینکه با اتومبیل وارد تنها خیابان شهر شدم بانگاهی‌حیرت‌زده‌بتماشایم پرداختند و بمحض توقف‌اتومبیل در اطرافم حلقه زدند . بنظرم رسید که شاید بعلت آنکه در بخش‌نوخندان کمتر رفت‌و آمد میشود ساکنین آن ، قیافه‌های ناآشنا را زودتشخیص‌میدهند و ورود یك غریبه‌رابشهرستان با شگفتی تلقی میکنند !

بخش نوخندان درسمت غربی شهرستان درگز بفاصله تقریبا ۳۵ کیلومتری این شهرستان‌قرار گرفته وبیش از سه هزار نفر جمعیت دارد. وسعت و پیشرفت نوخندان باندازه بخش لطف‌آباد نیست و دامنهٔ فعالیت مردم این بخش هم چندان توسعه‌ای نیافته است. اهالی بخش‌نوخندان همه کشاورزند که عده‌ای از آنها مستاجر اراضی موقوفه آستانقدس‌میباشند ولی بیشتر کشاورزان این منطقه زمینهای زراعتی ملکی دارند وبطرزقدیم باگاو آهن ووسائل‌بسیار قدیمی‌کشت وزرع میکنند .

* شرکتهای تعاونی

بنظر میرسد راه‌درگز ـنوخندان همان‌جاده‌ای است که درسالهای ۱۸ـ ۱۳۱۷ بمنظور حمل وسائل لازم برای ساختمان سد درونگر ساخته‌اند واز آن پس شاید دیگر ترمیم اساسی نشده است وضع این‌جاده ۴۵ کیلو متری چندان تعریفی ندارد.

شهر نوخندان در ابتدای دره‌وسیع «درونگر» قرار گرفته و درقسمتهای انتهائی این‌دره بزرك و طولانی ،در دهکده‌ای بنام «سنك سوراخ» قرار است «سد درونگر» ساخته شود ولی یکربع قرن‌میگذرد وهنوز ازساختمان این سد خبری نیست! آنچه درراه درگزـ نوخندان جلب توجه میکرد تابلوهای‌متعددی‌بود که‌معلوم‌میداشت در اکثر دهات اینمنطقه شرکتهای تعاونی روستائی تشکیل شده است وقتی سراغ بخشدار نوخندان راگرفتم گفتند: برای تهیه مقدمات تشکیل شرکتهای تعاونی در دهات این بخش به‌درگز رفته است.

* نگرانی کم آبی

درنوخندان از لوله کشی آب اثری ندیدم و از وضع شهر چنین برمی‌آمد که اگر برق هم داشته باشد شبانه روزی نیست . تنها خیابان بخش نوخندان نه فقط اسفالت نیست بلکه حتی شن ریزی نشده ودست اندازهای این خیابان کوتاه ، بیش از پستو بلندیهای راه درگز ـ نوخندان‌است.

هنگامیکه از یکعده سی‌چهل نفری که در اطراف اتومبیل حلقه زده‌بودند احتیاجاتشان را پرسیدم همه یکصدا از کم آبی نگرانی داشتند.

میگفتند : مزارع کشاورزی‌ما از آب رودخانه درونگر مشروب میشود ولی اغلب اتفاق میافتد که زارعین دهات دره درونگر همه‌آب این‌رودخانه را بمزارع کشاورزی خودمی‌بندند و مدتها جریان آب رودخانه درونگر بسوی نوخندان قطع میشود .

عده‌ای از اهالی نیزاز تاخیروصول محمولات پستی گله داشتند وبعضی‌هم از نبودن پزشك و قابله نگران‌بودند و میگفتند: سرنوشت زنان ما در دست پیرزنهای محلی است که از قابلگی بهیچوجه اطلاعی ندارند . در درگز هم قابله تحصیلکرده وجود ندارد که هنگام احتیاج بوی مراجعه کنیم .تازه برفرض که در درگزقابله تحصیلکرده باشد با این راه خراب و نبودن‌وسیله رفت‌وآمد دسترسی باو نداریم .

* مضایقه نکنید !

وقتی میخواستم بخش نوخندان را ترك کنم چند نفر از اهالی محل و کشاورزان بمن‌نزدیکترشدند وگفتند: آقا! ما نمیدانیم شما چکاره‌اید ولی برای رسیدگی بوضع ماآمده‌اید ولی اگر میتوانید کاری کنید که‌ساختمان «سد درونگر» بعد از سالها انتظار شروع شود ترا بخدامضایقه نکنید..!

غولهای فضائی سپاهیان دانش موشکی

روز ۵ ژوئیه ۱۹۶۶ موشك ساتورن ب ۱ از پایگاه کندی به فضا پرتاب‌شد و باپرتاب این موشك ، فضانوردی وارد مرحله تازه‌ایکه مرحله سفینه‌های غول‌پیکر میباشد گردید .

موشك ساتورن ب۱ ، ۲۹ تن وزن و بیش از ۵۳ متر یعنی برابر یك‌ساختمان۲۰ طبقه‌طول داشت وقرار است بزودی موشك ساتورن۵ که طول آن بیش از ۱۰۰ مترمی باشد بوسیله دانشمندان‌امریکائی در مدار زمین قرار داده شود .

که ۱۰۰۰ برابر وزن موشك میباشد لازم است با این محاسبه باید برای ساتورن ب۱ بیست و شش هزار تن ماده سوخت مصرف شده باشددرحالی که ماده سوخت مصرف شده فقط۷۵۰ تن بود .

این ماده سوخت نیرومند از کجا آمده‌است ؟

از قدیم دانشمندان میدانستند که ترکیب هیدروژن و اکسیژن مایع‌دارای نیروی زیادی است . هیدروژن و اکسیژن نیروئی که ۴۰ر.ر. بیش از سایر مواد سوخت میباشد تولید می کنند ، ولی در طبیعت همیشه نیروهای مخالفی‌وجود دارند به‌این معنی که اگر هیدروژن سبك میباشد در مقابل در

۲۵۳ درجه زیر صفر میتوان از آن استفاده کردو این نشان میدهد که‌هر لحظه در معرض گازی شکل شدن‌می باشد و هیدروژن موشکی که در حال پرواز مواجه با نور آفتاب و درجه حرارت شدید میباشد هر لحظه‌ممکن است بصورت گاز دربیاید و این‌برای موشك خطر جدی بشمار میرود ، از

طرف دیگر اطلاعات دانشمندان درباره وضع هیدروژن مایع در حالت بی وزنی ناقص است زیرا در سفر زمین سماه و بالعکس باید ازروشن شدن مجدد موشك برای بازگشت بزمین کاملا اطلاع‌داشت . به‌این جهت است که پرتاب ساتورن ب۱ علاوه بر عظمت کاردارای‌اهمیت‌تحقیقاتی نیز میباشد.

عبور از پنج قاره

توسعه دانش موشکی باندازه‌ای سریع‌بوده‌و تحولات‌آن‌به اندازه‌ای‌در مدت کم انجام گرفته‌است که حتی فن‌براون دانشمند موشکی امریکا نیز قادر به پیش بینی آن‌نبود .

* پیشقراولان دانش‌موشکی

تاریخچه دانش موشکی جهان بانام سه دانشمند برجسته آغاز می گرددکه هریك بنوبه خود خدمات برجسته‌ای‌در راه زیر بنای ساختمان موشك ها نموده‌اند .

تسیولکوسکی دانشمند روسی که در عصرتزارزندگی‌میکرد برای‌نخستین بار محاسبات مقدماتی د رباره موشك ها را بعمل آورد .

گودار دانشمند فرانسوی برای نخستین بار در امریکا موشکی را به فضا پرتاب کرد .

اوبرت دانشمند آلمانی در سال ۱۹۳۴ مطالعات با ارزشی در باره موشك ها نمود .

الکساندر انانف را میتوان پیشقراول فضانوردی نامید او توانست موشکی باسرعت ۵۰۰۰ متر در ثانیه بسازد ولی متاسفانه برای خارج شدن از قدرت جاذبه زمین سرعتی معادل ۱۱ کیلو متر در ثانیه لازم بود .

تاقبل از جنك همه تصور میکردند که اتم به‌بشر انرژی لازم برای ترك کره زمین‌را خواهد داد ولی این‌تصور بعد ها معلوم شد که غلط بود زیرا انرژی اتمی دراین زمینه ارزشی‌ندارد. نه‌سال از پرتاب نخستین اسپوتنیك که وزن آن ۶۰ کیلو بود میگذرد و اینك ساتورن ب۱ که ۲۶ تن‌وزن دارد در مدارزمین‌قرار میگیرد .

۲۶ تن برابر باوزن یك هواپیمای غول‌پیکر مسافری و یایك قطارکامیون های مملو از بار میباشد . کپسول اپولو که قرار است باسه سر نشین بدور کره ماه‌حرکت کند ۴۵ تن وزن خواهد داشت .

★ چقدر سوخت

در گذشته تصور میکردند که برای پرتاب یك سفینه به فضا ماده‌سوختی

از: ارت بوخوالد

شوهرها و ترسوها!

بازنم بدیدن نمایشنامه کمدی - موزیکال « هلودولی » که باشتراك کارول‌چانینك اجرا میشدرفته بودم .

من و همسرم از هنرمندان ، از موزیك ، از تنظیم صحنه ها و از لباس هنرپیشگان لذت برده و تعریف میکردیم ولی دراین باره به سایر تماشاچیان مخصوصا خانمی که‌پشت سرم نشسته بود نمیتوانستم چیزی بگویم .

این خانم ازآن زنهای پر حرف‌غیر قابل تحمل بود که گوئی میدانست من بلیط چه شماره صندلی راخریداری کرده‌ام تادرست پشت سر من‌بنشیند. او نه فقط هرچه در قوه داشت برای خراب کردن تفریح من بکار برد بلکه حتی مرا تا آستانه اختلاف و طلاق با همسرم کشانید . این خانم نمایشنامه را تحسین میکرد و هر بارکه کارول چانینك صدای آواز خود را به‌اوج میرسانید و سالن را سکوت فرا می گرفت باصدای بلند به شوهرش می گفت :

- خیلی خوشگل است ، بنظر تو قشنك نیست ؟ چه لباس قشنگی ،چه آواز دلنشینی !

خانم همینطور حرف میزد و من سعی کردم با هیس گفتن اوراساکت کنم .

بزنم گفتم : این خانم مرا دیوانه میکند .

-ولش کن . دیوانگی نکن .

- من‌میخواهم او را ساکت کنم ، اینکار که دیوانگی نیست

زنم شروع به تهدید کرد و گفت :

- هیچ چیز نگو والا ...

پرده اول تمام شد ، ما به کافه رفتیم و بزنم گفتم :

- ایندفعه او رابجای خود خواهم نشانید .

- تو نمیتوانی اینکار را بکنی .

- اخر چرا ؟

- اینکار تو مراناراحت خواهدکرد.

- کجای اینکار ترا ناراحت‌خواهد کرد ، من فقط به او خواهم گفت که ساکت باشد . ممکن است بگوئی که حرف من چه اثر بدی از تو روی او خواهد گذاشت ؟

-خواهی دید ، نباید حرفی بزنی .

-این زن هم من و هم اطرافیان‌خود راناراحت کرده ، اگر به او بگویم ساکت باشد همه از من متشکرخواهند شدو مرایك قهرمان خواهند دانست .

- اگر چیزی به او بگوئی این شب زیبای من خراب خواهد شد .

- ولی اگر نگویم شب من خراب میشود ، چرا زنها همیشه میترسند که شوهرشان آنها را ناراحت کند .

اگرتودریك‌روزحراج ، این خانم را دریك مغازه حراجی به‌بینی ، برای اینکه زودتر به پارچه های ابریشمی حراجی برسی‌حتی در لگدمال کردن او هم تردید نخواهی کرد .بنابراین چرا دریك تاتر از او دفاع میکنی ؟

- مسلما نمیتواند جلو احساسات خودش را بگیرد .

-ولی شوهرش میتواند به‌اوتذکر بدهد .

- تو خودت جرئت داری وقتی من حرف میزنم بمن‌بگوئی ساکت‌باشم ؟

- اگر بی موقع حرف بزنی تردیدی نخواهم کرد .

-این نشان میدهد که تو یك مرد وقیح هستی .

-ولی‌اینکارباخانمی‌که‌پشت سر ما نشسته ارتباط ندارد .

- اگر به او چیزی بگوئی ،تردیدی ندارم که با مشت بصورتت خواهد زد .

موزیك شروع پرده دوم نواخته‌شد و مابه سالن بازگشتیم .

بمحض اینکه کارول چانینك‌ظاهر شد ، خانم پشت سر من شروع کرد . من برگشتم و با ملایمت گفتم :

-ممکن است لطفا ساکت باشید تا دیگران هنرنمائی هنرپیشه را بشنوند ؟

خانم پشت سری رنگش پرید عصبانی شدولی نه باندازه زن من .

خانم روبه شوهرش کرده گفت :

-ژرژ به‌بین ، این آقا بمن توهین میکند .

زنم شروع کرد .

-بفرما ، من میدانستم که‌چه‌چیزی در انتظار توست .

شوهر این خانم غولی بود بطول یك متر و ۹۰سانتیمتر و بوزن یك صدکیلو .

بعداز تمام شدن نمایش ما ازسالن خارج شدیم‌شوهر خانم هم دنبال من براه افتاد . من نزدیك دربودم که بمن رسید . دست بشانه‌ام‌گذاشت و مرابطرف خود چرخاند .

- آقا خیلی از شما متشکرم ، من هیچوقت جرئت اینکه به او بگویم ساکت باش نداشتم !!

مردی از جنگل

نوشته : احمد احرار

جنك منجیل باحمله هواپیماهای انگلیسی آغاز شد.

در آنزمان، هنوز نیمی از مردم ایران هواپیماندیده بودند وپرواز این مرغهای آهنین بال بمنظورارعاب جنگاوران جنگل‌بود . دوهواپیمای انگلیسی برفراز سنگرهای مجاهدین چرخی زده بقزوین بازگشتند و در حالیکه جنگلی‌ها انتظار بازگشت هواپیماها را داشتند وچشمشان بافق آسمان دوخته بود توپخانه روس شروع بغریدن کرد.

از نخستین سنگر جنگلی‌ها که در مجاورت‌پل منجیل قرارداشت، تفنك‌های جنگل به غرش توپخانه روس پاسخ داد. این سنگر تحت فرماندهی محمودخان ژولیده قرار داشت و ستاد او بوسیله محمدرضا یکی از افسران ژاندارم که تربیت‌شده صاحبمنصبان سوئدی بود و بهمین جهت اورا «سوئدی» میگفتند اداره میشد.

محمدرضا سوئدی ، جزو آخرین مردانی‌بود که‌بامعرفی‌نامه میرزا کوچك‌خان به قوای «فن‌پاشن» پیوست . او، شب گذشته رادر خانه محمودخان گذرانیده و شاهد آخرین وداع‌محمود باهمسرش ایران‌خانم بود. سرتاسر شب ، بهمن برادر کوچك محمودخان بانوای غم‌انگیز تار تصنیف‌های عارف رابرای مردانی که عازم جبهه بودند زمزمه میکرد واشك از چشمان آنها میگرفت .

بامداد روز بعد ، محمودخان همراه محمدرضا وگماشته او موسوم به‌شعبان کبابی بوسیله سه اسب تك‌رو خودرا بجبهه رساندند و مامور دفاع از سنگر نخستین گشتند .

سنگر آنها ، بوسیله دومسلسل که در دو جایگاه بلند قرار داشت‌حمایت میشد . دود وغبار فضا را تیره ساخته بود . باهر گلوله توپ که بر زمینهای اطراف سنگر می‌نشست توده‌ای‌خاك‌در فضاپراکنده میگشت و سنگریزه‌ها برسرورو‌ی مجاهدین فرو میریخت . آنها نیز متقابلا شلیك دشمن را باتفنگهای خود پاسخ میگفتند . گاه‌گاه از میان غرش توپ و تفنك صدای ناله‌ای شنیده میشد و سپس مردی باپیکر خون‌آلود بزمین می‌غلتید .

از حوالی ظهر به‌آنطرف جنك باوج شدت خود رسید . شعاع کمرنك خورشید براجسادی که در میان سنگرها افتاده بود، زخمی‌ها که ناله میکردندو مردانی که باسرورو‌ی خاك‌آلوده‌بدفاع‌ادامه میدادند، میتابید و این تابلو غم‌انگیز را بافروغ اکلیلی خودرنك میزد.

فن‌پاشن ، فرمانده قوای جنگل ، بالباس سفید خود که بخون‌و گل آغشته شده بود ازین سنگر به‌آن سنگر میخزید . دستورمیدادو مردان رابه مقاومت تشجیع میکرد.

او ، هنگام عبور از میان سنگرها مردانی را که‌ازپشت‌بزمین‌افتاده وگلوله‌ای فرق‌یا سینه‌شان را شکافته بود میدید .سرشان رابلند میکرد. نگاهشان میکرد و لب میگزید . این‌آخرین دیدار او بود با مردانی که زیر درخت‌های بلوط جنگل باآنها آشناشده بود واغلبشان راباسم ورسم میشناخت.

توپخانه دشمن ، جبال منجیل راکه بالای سرمجاهدین قرارداشت هدف گرفت . گلوله‌های توپ یکی بعد از دیگری در سینه کوه‌جای میگرفت ولرزشی در تخته سنگها ایجاد میکرد تاسرانجام قسمتی از کوه باصدائی مهیب فروریخت ومردانی که در معرض‌تهدید قرار گرفته بودند بسرعت از سنگرها بیرون پریدند . امادرین هنگام مسلسل‌های دشمن که برای تیراندازی آماده‌شده بود آنها را به‌آتش بست. فزاقها درپناه خط آتش پیشروی‌راآغاز کردندوسینه‌خیزجلوآمدند وباقیمانده سنگرها حمله بردند. سه‌ساعت ازظهر میگذشت . جنك تن‌بتن درمیان سنگرها آغاز شد. مسلسل‌های‌جنگل قادرنبود ازپیشقراولان وسنگرهای آنان دفاع کند، زیرا دوست ودشمن در معرض آتش قرار داشتند . اما رگبار توپخانه و مسلسل‌های‌حریف سدی میان‌سنگرهای مقدم‌جنگل ومدافعین پشت‌سر آنها ایجاد کرده بود که مجال نمیداد کسی به‌یاری پیشقراولان بشتابد .

آنها که در سنگرهای پشت سر قرار داشتند بناچار بانگاهی اشکبار بصحنه خونینی که در مقابلشان گسترده بود چشم دوخته،جدال دوست ودشمن را تماشا میکردند.

آگهی مزایده

دانشکده کشاورزی دانشگاه تهران در حدود ۲۵۰الی سیصد تن ذرت علوفه دامی موجود دارد که‌با شرایطزیر بفروش‌میرساند

۱-داوطلبان در خرید بایستی قبلا مبلغ پنجهزار ریال بعنوان سپرده بحساب ۱۵۱۱۸۱ نزدبانك ملی ایران شعبه کرج‌پرداخت نمایند .

۲-داوطلبان در خرید بایستی پیشنهادات خودرا تا آخروقت اداری روز دو شنبه ۲۱ شهریور ماه بدفتر دانشکده تسلیم و رسید دریافت نمایند .

۳-پیشنهادات رسیده در ساعت ۹ صبح روز سه شنبه ۲۲ شهریور ماه در اداره حسابداری دانشکده با حضور داوطلبان باز و قرائت خواهد شد .

۴-کلیه بهای‌حاصله‌یکجا دریافت خواهد شد .

۵-حمل ذرت مزبور از قسمت مزرعه تعلیماتی بعهده‌خریدار خواهد بود .

۶-دانشکده در رد و قبول یك یا کلیه پیشنهادات مختاراست

۷-حق‌الدرج آگهی بعهده خریدارخواهدبود .الف ۴۶۸۶

رئیس دانشکده کشاورزی دانشگاه تهران -ریاحی

آگهی در مورد تاسیسات آبی

برای اینکه اداره مهندسی نیروی زمینی شاهنشاهی بتواند احتیاجات تاسیسات آب مربوطه را بموقع ارزیابی و تامین نماید بدین وسیله اعلام میگردد که دارندگان‌شرکت هاوموسسات آب یاب و شرکت های حفاری و شرکت ها و فروشندگان وسایل تجهیزات و موتور آلات چاه عمیق‌و سازندگان مخازن مرتفع و فروشندگان آزمایشگاه خاك و آب یك نسخه صورت مشخصات و مقدورات شرکت یاموسسه یا فروشگاه مربوطه را بدایره لجستیك اداره مهندسی نیروی زمینی شاهنشاهی‌تسلیم نمایند . الف۴۶۸۰

اداره مهندسی نیروی زمینی شاهنشاهی

جوهر پارکر کوئینک

از لکه‌های جوهر آبی‌سوپر کوئینک پارکر بر روی لباس خود ناراحت نشوید چون بسرعت با آب پاك میشود. یك‌جوهر ایده‌آل برای کار درمدرسه ومنزل.

PARKER

پارکر سازنده مطلوبترین قلمهای جهان

واکس نوگت عمر کفش را زیاد میکند

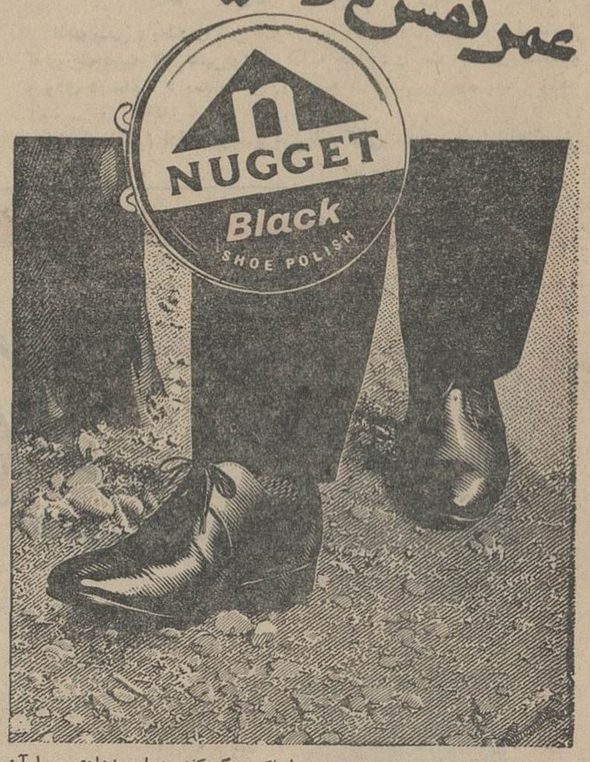

باواکس نوگت کفش شما درخشانتر ودوام آن بیشتر میشود. نوگت یك واکس خالص و واقعی است واز چرم بهترین وجه محافظت میکند. نوگت را در قوطیهای جدید امتحان کنید .

نوگت در قوطی‌های مدرن NUGGET

انواع لاستیکهای گریدر واسکریپر

بیکستون

برای ماشین آلات مختلف جاده سازی

مخصوصاً کاترپیلار

BRIDGESTONE BS

شرکت سهامی کالا دروازه دولت ساختمان فیات تلفن ۳۰۵۴۸۲-۳

هواپیمائی کویت

همیشه درحال پیشرفت

اکنون هواپیماهای جت جدید ، مجلل ، راحت ، سریع و مطمئن :

ترایدانت را در دسترس شما میگذارد .

مطالب کتابهای درسی باید منطبق

بقیه از صفحه ۶

برنامه های‌جدید آموزشی براساس احتیاجات انقلاب که مکمل ان گزارش خواهد بود و مجموعه‌آنها نظام جدید آموزش و پرورش کشور را تشکیل میدهد بمعرض قضاوت عمومی ملت گذارده خواهد شد . بدیهی است این تحول باید مناسب با احتیاجات کشور در حال‌انقلاب‌ما باشد و مسلما مستلزم زمان است‌و کاری نیست که در یك لحظه‌بتواند انجام بگیرد . این کار انجام‌خواهد شدو بدون تردید باید خودمان را برای ایجاد این تحول آماده کنیم . اما بدیهی است همراه با این‌تحول باید کتاب‌های‌درسی‌دبیرستانی‌تغییر داده شود .

کتاب های درسی باید همراه با تغییر برنامه ها اصلاح بشود .البته امسال کتاب برای سال اول‌ابتدائی طبق برنامه های جدیددوره پنج‌ساله تهیه‌شده واکنون شایدآماده‌توزیع شده باشد و چندین‌جلد کتاب‌دیگر مربوط بدوره راهنمائی تحصیلی براساس برنامه های جدید دردست تهیه است . بنابراین کار تهیه کتاب ها آغاز شده و شاید در سال‌آینده در کتاب های درسی که شرکت طبع ونشر کتاب های درسی‌بموجب قرار داد ۵ ساله مسئولیت طبع و توزیع آنرا بعهده دارد تغییرات اساسی پدید آید .البته همانطور که در اینجا گفته شد امسال‌سعی شدکه علوم جدید مخصوصا علوم فضائی و پیشرفت هائی که بشر توانسته در این زمینه بدست آورد مثل پیاده کردن اسپوتنیك ها در سطح کره ماه وارد کتاب‌های‌درسی شود زیرالازم است که دانش‌آموزان توجیه‌علمی مسائلی راکه‌در روزنامه ها میخوانند و از دیگران میشنوند در کتاب های درسی خود بخوانند. این قدم کوچکی است‌درراه اصلاح کتاب های درسی و منطبق کردن آنهابامقتضیات روز. خیلی‌خوشوقتیم که در نتیجه اضافه کردن یك‌فصل دریك کتاب‌ازطرف شرکت گذشت بعمل آمده اما باید در انتظار این باشیم که‌در سال آینده کوشش فوق‌العاده‌ای برای تغییر و تحول‌تمام کتاب های درسی بعمل آید . باید عرض کنم شرکت کار خودش را خیلی‌خوب انجام‌داده وهمانطور که عرض کردم رضایت‌خاطر مردم‌جلب شده‌است اماهمانطور که‌آقای‌دکتر صفا گفتند نباید انتظار داشت که کتا ب‌های درسی مجانا دردسترس مردم قرار گیرد بلکه باید دقیقا هزینه تمام شده کتاب ها رسیدگی شود و سود عادله‌ای همانطور که‌در حال حاضر عمل میشود برای‌شرکت پیش‌بینی شود و نباید به تهمت‌های اشخاصی که آزمایش‌عدم صلاحیت برای‌قبول‌چنین‌مسئولیتی را داده‌اند اهمیت‌دادوتحت‌تاثیر چنین مسائلی قرار گرفت . در عین حال انتظار دارم در سالی که ما در پیش داریم کتابها تغییرات اساسی کنند و مطالب بر حسب پیشرفت‌های‌علوم ودانش بشری تنظیم گردد . کتاب های درسی منطبق بابرنامه جدید و پیشرفته ترین برنامه های‌جهان‌شود از هم اکنون مشغول جمع آوری کتابهای دبیرستانی دنیا هستیم و این کار بطور قطع ویقین‌بایدبشود شرکت هم خودرا باید آماده کند که درسال اولی که تحول کتابهای درسی در پیش است این تحول بدون افزایش قیمت ها انجام گیرد در سال جاری بهای تعداد قابل ملاحظه‌ای از کتابها تقلیل یافته ولی قیمت دو جلد از کتابها بعلت اینکه قطع آنها بزرك شده وتغییر چاپ یافته‌مختصری‌افزایش‌یافته‌ولی من دراینجا به همکاران خود در سازمانهای کتابهای درسی عرض میکنم که در آینده پیش‌بینی لازم بعمل آید که اگرگاهی فیلم و کلیشه کتابها بنابر مصلحتی تغییر میکند این‌تغییر موجب‌افزایش قیمت کتاب‌نشود همانطورکه تابحال هم بهمین‌گونه رفتارکرده‌اید و ازاین لحاظ متشکر و سپاسگذارم و من این فرض رامیکنم که ولو تمام کلیشه هاو مطالب کتاب را تغییر بدهیم بازهم انتظار دارم در آن‌مورد هم واقعا شرکت سهامی و طبع‌ونشر کتابهای‌درسی‌همانطوریکه‌شایستگی و لیاقت‌خودرا در این دو سال‌نشان داده و افکار عمومی مردم را بطرف خود جلب کرده ترتیبی بدهد که این تغییر و تحول که ضرورت اجتماع است موجب افزایش قیمت کتابهانشود . مادر کارخودبعنوان دستگاه آموزشی نمی توانیم به این قناعت بکنیم که فقط این دستگاه را بگردانیم و فقط این کتابها منتشر بشود بلکه یك‌وظیفه دیگر داریم و آن ایجادتحول‌است که منطبق با تحولات زمان باشد و این کار باید بشود . الان من به همکارانم و سازمان کتابهای‌درسی که اکثرشان در اینجا حاضر هستند این را عرض میکنم که‌انتظار ما از آنان در شرایط حاضر که ایران پرچمدار فرهنك وتمدن‌جهان شده خیلی بیشتر از آن چیزی‌است که تابحال انجام داده‌اند . نام‌ایران در دنیا امروز سر لوحه مطبوعات و نقل تمام محافل و مجالس‌دنیاست. دیدیم که کنگره های‌جهانی‌ومجالس جهانی در خارج کشور چه تجلیل شایسته‌ای از شاهنشاه‌ما کردندوچه تجلیل شایسته‌ای از پیشرفت ها و تحولات اصیل و عمیق کشورما کردند در کنگره جهانی‌مبارزه با بیسوادی که در پایتخت کشور ما تشکیل شد این تجلیل شایسته را از رهبر عالیقدر ما و کشور و ملت ماکردند . کنگره تعلیم‌و تربیت ژنو راکه نمی توانیم فراموش کنیم. در غیاب نمایندگی ایران یعنی موقعیکه هنوز نمایندگی ایران به ژنو نرسیده بود چه‌تجلیل‌شایسته‌ای از رهبر عالیقدر ما و پیشرفت‌های کشور ما کردند و اعضای کنگره جهانی و نمایندگان نودو دو دولت‌و سیصد و شصت نماینده حاضر یك پارچه و بالاتفاق دست بهم دادند که ایران مقام ریاست این کنگره تعلیم و تربیت جهانی را بعهده بگیرد . این است حیثیت‌وشخصیتی که شاهنشاه مابرای ملت مادر مقیاس جهانی بوجود آورده‌اند . حقیقتا ایرانیانی که در ژنو بودند غرق غرور و افتخار بودند. درتاریخ اجتماعات بین‌المللی و در تقویم کنگره های جهانی بطوری که در همانجا نیز گفته شد چنین تجلیلی از رهبر یك کشور بی سابقه‌بوده است بطوریکه نقل می کنند در آن لحظه پر شور و حماسی که ایران به ریاست کنگره انتخاب می شد نمایندگان شرکت کننده در کنگره کف زدند و فریادو شور و شادی نمایندگان بافتخار ملت ایران و شاهنشاه ایران و شعار زنده باد شاهنشاه ایران به زبان خارجه در تالار طنین افکن شد . بهر حال غرض ازاین‌اشاره‌این‌است که ما کشوری هستیم که دردنیای امروز نام ما بر سر زبانهاست.اگر در گذشته بافتخارات باستانی‌خود متکی بودیم امروز به افتخارات شاهنشاهی خود مباهی هستیم . شاهنشاه مادر مقابل این‌مجاهداتی که برای سربلندی ملت کرده‌اند از ما خدمتگداران‌انتظارات بیشتری دارند . مابايد انقلابی را که در فرهنك کشور خواست‌شاهنشاه‌ماست بوجود بیاوریم و از افکار بلند رهبر عالیقدر خود الهام بگیریم و دست به کار اجرای آن بشویم. باید خودرا مهیا کنیم کتاب های درسی رابرای سال آینده تاجائی که امکانات مالی و انسانی اجازه میدهد تغییردهیم ومنطبق بااحتیاجات این انقلاب و احتیاج نظام جدید آموزش و پرورش کنیم .

از شرکت سهامی و طبع و نشر کتابهای درسی انتظار دارم کمال مساعدت و تشریك مساعی وهمکاری رابادستگاه آموزشی کشوربکنند به نحویکه این تحول یعنی انتشار کتابهای جدید بدون هیچگونه‌فشار مالی بر مردم صورت‌پذیرد .اطمینان دارم که شرکت طبع و نشر کتاب های درسی تقاضای مارا انجام‌خواهد داد . البته این وظیفه‌ای ملی و انقلابی است و میدانم تاجائیکه امکان داشته باشد اولیای شرکت‌از سود خود صرفنظر خواهند کرد.باید عرض کنم قلبا از کار شرکت که بدون سرو صدا کار خودرا انجام داده است راضی هستم مخصوصا شرکت در امر توزیع کمال دقت را در سال گذشته انجام داده . در سال گذشته خواستم ببینم آیا نقطه دور افتاده‌ای‌در مملکت‌هست که به آنجا کتاب نرسیده‌باشد بموقع به تمام روسای آموزش و پرورش حتی به نمایندگان بخش ها در سراسر کشور تلگراف محرمانه کردم که بمن گزارش بدهند آیا کتابهای درسی و یاحتی یك کتاب درسی‌از یك کلاس‌دیر رسیده ؟ البته اطلاعی نرسید.

در سال گذشته نبود جائی که‌کتاب ها بموقع نرسیده باشد و حالاکه مرحله طبع به‌پایان رسیده‌ومرحله توزیع در مقابل شماست انتظاردارم که این مرحله رادرنهایت‌علاقمندی ودقت انجام خواهید داد و بعد با تشریك مساعی هم برای اجرای تحولیکه‌خواست شاهنشاه‌ماست‌یعنی تهیه کتابهای درسی بر اساس برنامه های جدیدهمکاری خواهید کرد. یکبار دیگر از همکارانم آقای دکتر صفا که زحمات بسیار کشیدند و همکاران ایشان و از شرکت سهامی طبع و نشر کتاب های درسی ، از آقای جعفری مدیر عامل‌شرکت که‌کمال حسن تفاهم‌و کمال درك واقعیت را در جریان‌سال از خودنشان دادندوهمچنین‌همکاران ایشان و از کلیه چاپخانه هائیکه انتخار چاپ کتابهای درسی را داشته‌اند و از مطبوعات کشورکه نمایندگانشان در این محل هستندو مخصوصا در طی سال کمال‌تشریك مساعی را نمودند تشکر میکنم . تقاضای ما‌این است که درصورت ملاحظه غلطهائی که ممکن است باز هم در کتابهای درسی باشد بلافاصله موضوع را بما اعلام‌بکنند ترتیبی داده شده است که همه تذکرات یاد داشت میشود و درنظر گرفته میشود و در چاپهای جدید اصلاح میشود . همچنین از کسانی که در بر گزاری این‌مراسم‌شرکت کرده‌اند سپاسگزاری میکنم و امیدوارم در تحت توجهات‌شاهنشاه آریامهر بتوانیم به خواسته های انقلابی معظم له و توقعات اصلاحی ملت ایران در زمینه کتاب‌های‌درسی در سال آینده جوابگو باشیم .

آگهی خرید سنگ مرمر

آستانقدس جهت رواق‌های حرم مطهر ۱۲۰۰ متر مربع سنك مرمر به ضخامت ۳ سانت و ۵۰۰ متر مربع به‌ضخامت ۵ سانت ازبهترین نوع سنك مرمر (برنگهای سفید و سبز ویشمی) بابعاد مختلف خریداری مینماید.

داوطلبان معامله میتوانند پیشنهاد خودرا بر اساس آگهی تفصیلی شماره ۴۶۲۲ـ ۲۹ـ۵ـ۴۵ که منتشر و در مشهد ومعابر الصاق شده تاآخروقت‌اداری روز ۲۲ـ۶ـ۴۵ به آستانقدس تسلیم ودر کمیسیون مربوطه شرکت نمایند.

چند نسخه ازآگهی تفصیلی نیز درطهران نزد آقای هاشمی نماینده آستانقدس موجود است که داوطلبان می‌توانند به آدرس ایشان (طهران خیابان پاستور مقابل کاخ مرمر کوچه فیروزه پلاك ۱۵) مراجعه نموده یك نسخه برای کسب اطلاع دریافت نمایند.

آستان قدس

هنرستان ملی باله ایران
وابسته به
وزارت فرهنك و هنر

از ۵ شهریور الی اول مهرماه ۴۵ همه روزه از ساعت ۸٫۳۰ الی ۱۲ و بعد از ظهر هااز ساعت ۵ الی ۷ نام‌نویسی مینماید . علاقمندان که سن آنان ۸تا ۱۵ سال باشد می توانند با ارائه یك برك رونوشت شناسنامه و دو قطعه عکس و گواهی صحت مزاج از پزشك بمحل هنرستان واقع در خیابان ارفع شماره ۵۷ تلفن ۴۷۴۰۶ مراجعه و ثبت‌نام نمایند . الف ۴۴۱۹ ۱ـ۶

آگهی قبول دانشجو برای آموزشگاه خدمات اجتماعی دوره‌های فوق دیپلم ولیسانس

آموزشگاه خدمات اجتماعی بمنظور تربیت مددکاران اجتماعی برای‌سال تحصیلی ۴۶ ـ۴۵ تعدادی دانشجوی زن ومرد که واجدشرایط زیرباشند از طریق مسابقه ورودی‌ومصاحبه‌انفرادی میپذیرد.

۱ـ داشتن گواهی‌نامه کامل متوسطه(طبیعی ـ ریاضی ـ ادبی) باحداقل معدل ۱۲

۲ـداشتن برك‌انجام خدمت نظام‌وظیفه ویامعافیت‌دائم

۳ـ سن داوطلبان نباید از ۱۹سال کمتر و از ۳۵سال بیشتر باشد .

۴ـتندرستی کامل.

۵ـ داشتن گواهی عدم سوء پیشینه (پس از قبول شدن ارائه فرمایند)

داوطلبان میتوانند جهت‌ثبت‌نام‌تا روز پنجشنبه ۱۷ شهریور ماه ۴۵ (صبحها ۸تا ۱۲) (و عصر ها ۲تا۶) با در دست‌داشتن مدارك فوق‌الذکر یافتوکپی آنها به اضافه ۳ قطعه عکس ۴×۶ ویکبرك رونوشت‌شناسنامه و قبض رسید بانکی بمبلغ ۴۰۰ریال به حساب شماره ۴۷۵ آموزشگاه خدمات اجتماعی در بانك‌عمران وتعاون روستائی شعبه مرکزی خیابان اسلامبول به دفتر آموزشگاه مراجعه نمایند و یامدارك خود را با پست سفارشی ارسال دارند.

نشانی : جاده‌پهلوی بالاتر از سه‌راه‌ونك ایستگاه کاوسیه آموزشگاه خدمات‌اجتماعی تلفن : ۶۲۴۹۰۵

دفتر آموزشگاه‌خدمات‌اجتماعی

۱ـ۲ ۲۲۲۷۶ـ۱

آگهی

تمدید مهلت نام نویسی در دوره فوق لیسانس دانشکده علوم اداری ومدیریت بازرگانی

نام‌نویسی داوطلبان شرکت درمسابقه ورودی دوره فوق لیسانس تا روزپنجشنبه ۱۷ شهریورماه ادامه خواهد داشت امتحان مسابقه ورودی درساعت ۵ بعدازظهر روزشنبه ۱۹ شهریورماه بعمل‌خواهد آمد . الف ۴۵۳۴

دانشکده علوم اداری ومدیریت بازرگانی ـدکتر فضل‌الله‌اکبری

۱ـ۲ آ ـ۲۱۷۱۲

دنباله گزارش شهرستانها

سالگرد درگذشت سپهبد زاهدی

خبرنگارما در شهرری گزارش داد : بمناسبت سالگرد درگذشت نیمسار سپهبد زاهدی ، از ساعت پنج بعد از ظهر دیروز مراسمی در آرامگاه آن فقید برگزار شد که درآن گروهی ازشخصیت‌های لشکری وکشوری و بستگان و دوستان آن مرحوم شرکت داشتند .

دراین مراسم دو تاج گل زیبا اهدائی شاهنشاه‌ووالاحضرت‌شاهدخت شهناز پهلوی و تاج گلهای دیگری از طرف آقای نخست‌وزیر ، وزیر کشور ، تیمسار سپهبد نصیری رئیس سازمان اطلاعات و امنیت و عده‌دیگری از شخصیت‌ها و دوستان آنمرحوم برمزار وی گذاشته شد و بیش‌از پانصدنفر مستمند از طرف خانوادهٔ آن فقید اطعام گردیدند .

این مراسم درساعت شش وسی دقیقه بعداز ظهر خاتمه یافت .

چاه مرك ، چهار قربانی گرفت

خبرنگار مادر مرودشت گزارش داد : بعداز ظهر دیروز پنج‌نفر از اهالی قریهٔ «دولت‌آباد بندامیر» مرودشت باسامی امان‌الله ، حبیب مقنی ، صفا و میرزا بابازارع ومجید دقیق که برسر چاهی در قریهٔ‌مزبور کار میکردند ، براثر ریزش دهانهٔ چاه بقعر آن سرنگون شدند . در این واقعه نجز میرزا بابازارع ،بقیه در زیر آوار جان سپردند و میرزا بابا که بسختی مجروح شده بودبه بهداری مرودشت منتقل و بستری گردید .

متهم بقتل سروان اوشك سرائی دردادگاه تمارض کرد

خبرنگارمادر رشت گزارش داد : صبح امروز جلسه محاکمه سیدکاظم جلیل‌زاده مقیمی متهم بقتل سروان اوشك سرائی رئیس سابق کلانتری چهاررشت که در خرداد ماه ۴۴در حین انجام وظیفه به قتل رسیده‌بود در دادگاه عالی جنائی گیلان شروع شد .

متهم به قتل در جلسه دادگاه تمارض کرد وباین علت مدتی ازوقت دادگاه گذشت،وی که‌سعی‌میکردخود رابیمار نشان دهد بر اثر سئوالات پی در پی رئیس دادگاه ،خلاصه ای از جریان واقعه را که منجر بقتل سروان اوشك سرائی شده‌بودتعریف کردواظهار داشت که وی مرتکب قتل نشده است .

درحدود ساعت ۱۲ جلسه دادگاه خاتمه یافت‌و ادامه محاکمه بروز بعد موکول گردید .

مجالس ترحیم و یاد بود

اتحادیه صنف درودگران و مبل سازان با نهایت تاسف درگذشت شادروان آقای **یداله حاج عبدالباقی** را که از معمرین این صنف و علاقمندان‌خاندان عصمت وطهارت وخدمتگزار دربار حسینی بوده باطلاع افراد صنف می ـ رساند مجلس ترحیم فقید سعید از ساعت ٤ الی ٦ بعد از ظهر دوشنبه چهاردهم شهریور در مسجد ارك منعقد خواهد بود .

رئیس اتحادیه صنف درودگران و مبلسازان- محمد مهدی شفیعی حقیقت

با نهایت تاسف درگذشت شادروان‌آقای **یداله حاج عبدالباقی** راباطلاع دوستان‌وآشنایان میرساند . مجلس ترحیم فقید سعید از ساعت ٤ الی ٦ بعداز ظهر روز دوشنبه ١٤ شهریور ماه جاری در مسجد ارك واقع در میدان ارك و ختم زنانه از ساعت ٣ الی ٧ بعدازظهر همان روز در منزل شخصی آنمرحوم واقع در انتهای بازار گذر لوطی صالح منعقد است .

حبیب حاج عبدالباقی .حاج عزیزاله کارگر. عبداله حبیبی . محمود حاج عبدالباقی . حاج محمود فلاح مقدم . سید محمد آل‌آقا . حاج حسین هدایتی . حاج ابوالحسن سلیمانی .حاج علی شهپر . داود فلاح مقدم . مهدی کفائی. حاج‌اسمعیل فلاح‌مقدم . حاج محمد تقی حاج رحیم . حاج احمد حاج‌رحیم . حاج حسن‌حبیبی. منصور جلیلی . ناصر جلیلی . مقدسیان . تقی زادگان . نجاری . مرتضوی . حاج عبدالحسین سلیمانی . حاج هاشم سلیمانی . نعمت‌اله جدیدی . ابوالقاسم جدیدی

بعموم بازماندگان آنمرحوم مصیبت وارده را تسلیت میدهیم .

مجالس وعظ وسوگواری

بمناسبت رحلت حضرت زهرا سلام‌الله علیها طبق معمول سنواتی از شب چهارشنبه ٢١ جمادی الاولی اقامه سوگواری در مسجدولی عصر چهار راه حشمت‌الدوله اول خیابان کیوان منعقد واز ساعت ٨ بعد از ظهر واعظ محترم آقای حاجی شیخ محمود حلبی سخنرانی وذکر مصیبت مینمایند .خواهشمند است ازعلاقمندان باین خانواده شرکت فرمایند .

از طرف هیئت مسجد ولی عصر

تسلیت

جناب آقای حاج علی اکبر باقری

مصیبت وارده را بجنابعالی و خانواده‌محترم تسلیت عرض مینمایم **محمد علی نوذری**

افسران و درجه داران نیروی دفاع ملی شهرستان شمیرانات و دماوند مصیبت وارده‌را بخاندان محترم کاتوزیان‌بویژه تیمسارسرلشگر کاتوزیان و تیمسار سپهبد کاتوزیان تسلیت عرض نموده بقای عمر بازماندگان را از خداوند متعال خواستارند .

سرهنك ستاد محمود ایمانی

افسران و درجه داران قرارگاه ستادبزرك ارتشتاران فوت مادر گرامی تیمسار سپهبدباقر کاتوزیان را به معظم‌له تسلیت عرض نموده‌بقاء و سلامتی تیمسار معظم و بازماندگان آنمرحومه را از درگاه ایزد متعال مسئلت مینمایند .

سرهنك ستاد سیستانی

آگهی ثبت نام

بقیه از صفحه آخر

روز پنجشنبه ٢٤ شهریور ماه صبح از ساعت ٧ تا ١٠(هفت تاده) تاریخ مراجعه افراد ذخیره رشته قضائی (از ردیف ٢٢١ تا ٣٣٠) ـرشته سیاسی (از ردیف ٢٠١ تا ٣٠٠

رشته اقتصاد (از ردیف ٢٨١ تا ٤٢٠)ـ رشته علوم اداره(از ردیف ١٥١ تا ٢٢٠)

روز پنجشنبه ٢٤ شهریور ماه صبح از ساعت ١١ تا ١٢

گروه هشتم (دانشکده های ادبیات ـ الهیات و معارف اسلامی و علوم تربیتی)

محل مراجعه ـ دانشکده ادبیات

تاریخ مراجعه قبولشدگان (ردیف ١تا ٧٢٠)

روز سه شنبه ٢٢ شهریورماه صبح از ساعت ٧ تا ١٣ .

بعداز ظهر از ساعت ٤ تاساعت٩ شب

تاریخ مراجعه افراد ذخیره (از ردیف ٧٢١ تا ١١٣٩)

روز پنجشنبه ٢٤ شهریور ماه صبح از ساعت ٧ تا ١٣

بعداز ظهر از ساعت ٤ تا ٩شب

تذکر

١ـ قبولشدگان و افراد ذخیره باید هنگام مراجعه قبض رسید بانکی شهریه خود را در دست داشته باشند.شهریه افرادذخیره‌ای که احیانا پذیرفته نشوند مسترد خواهد شد .

٢ـ بکسانی که قبض رسید بانکی شهریه خود رادردست‌نداشته باشند یا در روز و ساعت مقرر مراجعه نکنند کارت قبولی داده نخواهد شد .

٣ـ قبولشدگان پس از گرفتن کارت قبولی باید در اولین فرصت برای معاینه پزشکی بدانشکده پزشکی مراجعه کنند و برك گواهی صحت مزاج خود را دریافت‌نمایند.

٤ـمقررات و شرایط نام نویسی در سال اول که نخستین مرحله آن از روز شنبه ٢٦ شهریور ماه آغاز خواهد شد در محوطه‌دانشگاه و سازمان مرکزی آگهی شده‌است قبولشدگان میتوانند از هم اکنون برای اطلاع‌به‌آگهی مذکورمراجعه کنند .

معاون تعلیماتی و تحقیقاتی دانشگاه دکتر عبداله‌شیبانی

پائیز

بقیه از صفحه اول

هوای تهران و ایالات شمالی و غربی پائیزی شد و حداکثر درجه حرارت هوا در پایتخت به ٣١درجه کاهش یافت ،

*** هوای قطبی**

هوای سرد قطبی که از سمت شمال‌بایران سرازیر شده بتدریج در آسمان صفحات جنوبی وجنوب شرق‌و غرب ایران وسواحل دریای عمان نفوذ میکند و موجب کاهش درجه حرارت میگردد.

یك جبهه هوای دیگر در آسمان ترکیه مستقر است که‌بطرف ایران می آید ،این جبهه هوا دارای حرارت معتدلی است و در صورت رسیدن بایران باران خواهد داد. بعلت تغییرات ناگهانی‌هوا، مردم تهران ییلاقات اطراف‌شهر راتخلیه میکنند

★ توصیه بهداری

وزارت بهداری و بهداری شهر تهران بمردم توصیه کردند که بعلت تغییرات ناگهانی هوا ، مراقبت های کافی بعمل آورده و گیری‌ازابتلای کودکان به‌بیماریهای پیشگیری های لازم را برای جلو پائیزی و سرما خوردگی معمول دارند .

مقررات ثبت نام

بقیه از صفحه اول

شهریور درسازمان مرکزی دانشگاه ثبت نام بعمل می‌آید. ثبت نام دانشجویان درسالن تربیت‌بدنی دانشگاه بوسیله دبیرخانه دانشگاه در دو مرحله انجام میگیرد مرحله اول‌مراجعه برای اخذ کارت و مرحله دوم برای ثبت‌نام خواهد بود .

★ پذیرش افراد ذخیره

خبرنگار دانشگاهی ما امروز ضمن تماس با مقامات دانشکده‌ها اطلاعاتی درباره پذیرش‌افرادذخیره‌بدست آورد

خبرنگار ما اطلاع میدهد که‌شانس قبولی افراد ذخیره دانشکده‌علوم بیش از دانشکده‌های دیگر است و علت این است که چون عده زیادی ازقبول شدگان این‌دانشکده داوطلب‌تحصیل در دانشکده صنعتی‌وپزشکی میشوند، بجای آنان از افراد ذخیره استفاده میشود.

خبرنگار ما مینویسد پذیرش ٢٠٠ نفر ذخیره اول علوم قطعی است واز ٢٠٠ نفردوم نیزاحتمالا استفاده‌میشود ولی برای ٢٠٠ نفرسوم شانس کمتری وجود دارد.

بطوریکه خبرنگار ما کسب اطلاع کرده است مقامات دانشکده علوم بدانشگاه اطلاع داده‌اند در صورتیکه استادیار برای آنان استخدام شودو وسائل مورد احتیاج‌نیز در اختیار دانشکده قرار گیرد ، ٥٠ نفر دیگر بقبول شدگان خود اضافه میکنند.

★ ذخیره پزشکی

قبولشدگان‌دانشکده پزشکی اکثرادر دانشکده‌پزشکی ثبت‌نام‌میکنند و عده معدودی‌ازآنان‌ممکن‌است‌بدانشکده‌های فنی یاعلوم‌بروند.بقرار اطلاع‌بین١٠٠تا ١٥٠ نفر از افراد ذخیره برای رشته پزشکی استفاده میشود .

*** ادبیات والهیات**

در دانشکده‌های ادبیات والهیات و علوم تربیتی باحتمال قوی از ٢٠٠نفر از ذخیره‌ها استفاده خواهد شد .زیرا عده‌ای‌از قبول‌شدگان دانشکده‌ادبیات والهیات که در دانشکده حقوق قبول شده‌اندداوطلب تحصیل‌درآن‌دانشکده خواهند شد.

*** ذخیره فنی**

در دانشکده فنی از٤٠تا ٥٠ذخیره استفاده خواهد شد و عده‌ای که در دانشکده‌های دیگر فنی قبول شده‌اند در صورت مراجعه به دانشکده‌های مذکور جای خودرا برای افرادذخیره باقی خواهند گذاشت.

★ دانشکده حقوق

امسال چون دانشکده‌حقوق‌بکلیه رشته‌های تحصیلی (ادبی ، طبیعی ، ریاضی) اجازه شرکت داده است و عده‌ای‌از قبول‌شدگان این‌دانشکده ممکن است بدانشکده‌های پزشکی، علوم و غیره بروند ، در هر رشته دانشکده حقوق (سیاسی ، قضائی، اقتصادی) بین ٣٠ تا٤٠ نفر ازافراد ذخیره استفاده میشود .

*** معماری و مجسمه‌سازی**

در رشته معماری شانس افراد ذخیره کم است واحتمالا بین ٢ تا٣ نفر ممکن است پذیرفته شوند .

دررشته مجسمه‌سازی نیزدرهمین حدود برای افراد ذخیره شانس‌است در رشته نقاشی بین ٤ تا ٥ نفر و در رشته‌های تئاتر و موسیقی افراد ذخیره بکلی‌شانس ورود ندارندچون رشته های تئاتر و موسیقی اخیرا ایجاد شده است و فقط منحصربااین دانشکده میباشد .

متن مقررات ثبت‌نام و تاریخ اسم‌نویسی در صفحه آخر چاپ شده است .

گزارش فرستاده مخصوص

بقیه از صفحه اول

شاهنشاه در مراسم دریافت درجه دکترای افتخاری دانشگاه صوفیه، پیرامون مهمترین مسائل جهانی سخن گفتند و اعلام داشتند که توسعه ارتباطات ونزدیکی‌جغرافیائی کشورها و مردم جهان،بطوری‌افراد وجوامع انسانی رابهم وابسته واز وضع یکدیگر مطلع و آگاه کرده است که دیگر وجود تبعیضها و اختلافات فاحش در سطح زندگی مردم جهان ، برای آنها که در شرایط پائین‌تری بسر میبرندقابل تحمل نیست .

شاهنشاه درنطق دیگری که در میهمانی ناهار حضرت‌رئیس‌جمهوری بلغارستان ایراد فرمودند سیاست خارجی ایران و مناسبات ایران‌رابا کشورهای دارای رژیم های متفاوت تجزیه وتحلیل کردند و حضرت رئیس جمهوری بلغارستان ترقیات‌و پیشرفتهای ایران راستودند .

(مشروح بیانات شاهنشاه ورئیس جمهوری بلغارستان در صفحه ششم چاپ شده است)

*** گزارش از صوفیه**

صوفیه ـ منصور تاراجی ـ بحث درباره صلح و همزیستی ، مبارزه‌با کم‌آبی ، افزایش و بهبود تولید کشاورزی وصنعتی وهمچنین آشنائی باطبقات مختلف مردم بلغارستان مهمترین نکات سه‌روز اول سفر شاهنشاه به‌بلغارستان است .

★ صلح و همزیستی

در زمینه صلح و همزیستی ، شاهنشاه پرچم آنرا در نخستین‌روز ورود به‌صوفیه برافراشتند ورهبران بلغارستان در حمل این پرچم شاهنشاه رایاری کردند . بهنگام معرفی کوردیپلماتیك‌در کاخ کهنسال «ورنومانارما» بحضور شاهنشاه و شهبانو «ایرکانوف» سفیر شوروی وسفیر چکوسلواکی مدت نیمساعت باشاهنشاه در زمینه حفظ صلح و همزیستی سخن گفتند .

«ایرکانوف» گفت: سیاست‌مسالمت آمیز دولت ایران ، مورد تائید و ستایش دولت‌شوروی‌است‌وشاهنشاه فرمودند:راه مرحله بعدی‌همزیستی رابايد سریع‌تر گشود ،این مرحله توسعه همکاری وتلاش‌مشترك‌برای زندگی بهتر است .

*** همزیستی و همکاری**

«ایرکانوف» بعرض رسانید : جهان این هدف‌مقدس‌راتائیدمیکند. شاهنشاه فرمودند : همزیستی یعنی تلاش واقعی کشورها برای همکاری بیشتر .

خط مشی دولت‌ما اجرای سیاست همزیستی باتمام دول جهان بدون در نظر گرفتن نژاد ، مذهب ، رسوم و سیستم اجتماعی است ، مدت زمانی است که ازهمزیستی سخن میرود و امروز باید پاداقراتر گذاشته همکاری‌رادر پرتوهمزیستی تشدیدکرد .

*** مذاکرات نیم ساعته**

مبارزه با کم آبی‌وبهبود محصولات کشاورزی ،موضوع مذاکرات نیم ساعته شاهنشاه‌با رهبران‌بلغارستان در مجلس نمایندگان این کشور بود .

مذاکرات شاهنشاه‌با «ترایکوف» ریاست جمهوری بلغارستان وصدر هیئت رئیسه مجلس‌این کشوربسیار جالب بود و سئوال و جوابهای‌زیر رد و بدل شد :

شاهنشاه : نوع محصولات کشاورزی شما چگونه است ؟

ترایکوف : بلغارستان با مشکل کم آبی روبرو است و بهمین جهت در سال های اخیر پروژه های‌زیادی در زمینه سیستم آبیاری‌و سدسازی بمورد اجرا گذاشته شده ، اما طبیعت دراین مورد چندان توافقی با ماندارد .

شاهنشاه : باید بکمك علم از مواهب طبیعی استفاده کرد ، در غیر اینصورت مثل اینست که ما سرنوشت خودرا بدست تصادف و پیش آمد بسپاریم .

ترایکوف : کاملا صحیح است.

★ آشنائی

شاهنشاه با طبقات مختلف مردم بلغارستان درکارخانه ها ، دانشگاه، اپرا و نقاط‌دیگر آشنا شدند ،در دوکارخانه‌ای که مورد بازدیدشاهنشاه قرار گرفت کارگران درهوردنوع کار، دستمزدوزندگیشان توضیحاتی دادند.

*** در اپرای صوفیه**

آنچه‌شاهنشاه ورهبران بلغارستان پیرامون همزیستی مسالمت‌آمیز سخن گفتند ، اپرای صوفیه آنرا بهترین وجهی اجرا کرد . رهبر کهنسال ارکستر صوفیه و منیر وکیلی وحشمت سنجری‌همزیستی رادراوج آن بحضار نشان دادند .تماشاچیان که حتی یك صندلی خالی درسالن و دو بالکن اپرا و لژ های آن‌باقی نگذاشته بودند ، بپا خاسته شدیدا ابراز احساسات کردند ، مدت یك دقیقه مردم برای شاهنشاه و شهبانو کف میزدند و شاهنشاه و شهبانو نیز با تکان دادن دست و سر و لبخند بمردم پاسخ میدادند .

رهبر ارکستربلغارستان آهنگی از «واگنر» اجرا کرد و سپس جای خودرابه حشمت سنجری داد و او آهنگی از «براون» و آهنگی که خود ساخته بود بنام «تصویرایرانی» اجرا کرد .

آنگاه منیر وکیلی در لباس زردی که جلوی آن ترمه دوزی شده بود روی صحنه ظاهرا شد و چند آواز محلی ایرانی خواند ، هنر قوی حشمت سنجری و منیر وکیلی سخت‌موردتمجید تماشاچیان قرار گرفت . در پایان گروه رقص ملی بلغارستان مدت نیمساعت بهترین رقص های بلغاری را روی سن نمایش داد و

★ روز سوم

سومین روز اقامت شاهنشاه در صوفیه میان کارگران و مهندسین و تکنیسین ها گذشت ، کارخانه بزرك فلز بری‌بلغارستان و کارخانه ذوب فلز بترتیب صبح و عصر مورد باز دید معظم له قرار گرفت . مذاکرات شاهنشاه با کارگران و تکنیسین هابدون‌هیچگونه تشریفات و در کمال سادگی بود ، کارخانه فلز بری در زمینی بوسعت ٨٠ هزار متر مربع درشمال شهرصوفیه قرار دارد و در سال ١٩٤٨ بر پا گردیده .

٢٨٠٠ نفر کار گر این کارخانه‌از شاهنشاه بگرمی استقبال کردند ، و سه کارگر زن‌درحالیکه روسری های زرد رنگی بسر داشتند دسته گل هائی تقدیم کردند . در سر میزی که برای مذاکره قرارداشت شاهنشاه پیرامون نوع تولید و زندگی کارگران سئوالاتی کردند،

★ بافتخاررئیس جمهورو بانو

امشب (دیشب) ضیافت شامی‌از طرف شاهنشاه‌بافتخاررئیس‌جمهوری وبانو ترتیب داده شد ، دیروز شهبانو بباغ کودکان‌رفتند وشخصا از کودکان عکس گرفتند و عکس را بین آنها تقسیم کردند .

*** اهدای ماشین**

در یکی از قسمت های کارخانه فلز بری ، یك‌دستگاه ماشین برش از نوع ماشین هائی که قرار است بلغارستان بایران صادر کند ، بحضور شاهنشاه تقدیم‌شد ،همچنین یك جعبه فلزی زیبا که در آن گل سرخی نهاده شده بود،ازطرف کارگران بشاهنشاه تقدیم گردید.

در کارخانه ذوب آهن

عصر دیروز شاهنشاه آریا مهر از کارخانه‌های‌ذوب آهن‌بلغارستان که در ١٨ کیلو متری صوفیه قرار دارد دیدن فرمودند ، وزیر صنایع شیمیائی‌ووزیرصنایع پولادبلغارستان دراین بازدید شاهنشاه را همراهی مینمودند. درمحوطه ورودی کارخانه زنان کارگر در حالیکه لباس‌های محلی به تن داشتند به سنت ملی خود نان و میوه به پیشگاه‌شاهنشاه تقدیم داشتند .

در دفتر مدیر کارخانه در برابر نقشه بزرك مجموعه تاسیسات ،از طرف‌مدیر کارخانه‌توضیحات‌مفصلی بعرض رسید و در باره میزان و تولید توسعه آینده کارخانه ـ محصولات مختلف از قبیل پولاد و چدن و پولاد « آمینه » و تعداد کارگران و کلیات دیگر مطالبی معروض شد .

شاهنشاه در پایان‌درباره کارخانه ذوب آهنی که‌قرار است باهمکاری کارشناسان‌شوروی درایران‌تاسیس شود، مطالبی‌بیان داشتند واطلاعاتی به مهندسان و مدیران کارخانه دادند .

*** تقاضای کارگران**

هنگامیکه شاهنشاه میخواستند کارخانه را ترك گویند یکی از کارگران بدون برنامه جلو آمد و تقاضا کرد که شاهنشاه بکارگاه های دیگر هم‌تشریف فرما شوند ، زیرا همه کارگران مایل بدیدار شاهنشاه ایران هستند ، شاهنشاه از احساسات کلیه کارگران تشکر کردند و قول دادند که در اولین فرصت باردیگر بدیدار آنان‌بروند.

★ در انجمن روزنامه‌نگاران

ساعت یك ونیم‌بعد از ظهردیروز بنابدعوت انجمن روزنامه نگاران بلغارستان نمایندگان‌وزارت‌اطلاعات ایران ـ ارباب جراید وخبرنگاران بمحل انجمن مذکور رفتند . در آنجا نمایندگان اعزامی وزارت اطلاعات و خبرنگاران ایرانی در باره‌پیشرفتهای‌ایران که تحت‌رهبری شاهنشاه آریا مهر حاصل شده توضیحات مفصلی دادند و ضمنا از همکاری های صمیمانه روزنامه ـ نگاران و نمایندگان‌وزارت اطلاعات بلغارستان تشکر نمودند .

اسامی قبولشدگان

کنکور دانشکده ادبیات اصفهان

قبولشدگان امتحان مسابقه ورودی دانشکده ادبیات اصفهان‌در سال تحصیلی ١٣٤٥ ـ ١٣٤٦

محمد سعید بهجت آبادی ـ نصراله قهرمانی ، حسین فصیح‌فر، جمال صدی مشکسانائی ، فائزه طباطبائی فاطمی ، بدرالزمان دامن پاك ریزی ، غلام حسین کشاورزی، شهلا معظمی ، زرین جزائری ، سهیلا فتاح ، سید محمدرضاقیومی ابرقوئی ، حسن حسین ابوی ،حسن زمانی ، فردوس یزدانی مارنانی ، حسین صفوی زاده ، ایرج آقابائی، عزیز تجویدی،اختر بنکنار هاشمی، فاطمه طالقانی اصفهانی ، مهدی فرشته نژاد ، محمد قدیر قیومی ، کرم‌اله رضائی ، اکبر افقری ، سید مهدی روان فر ، ابوالقاسم کشاورزی شهر بابکی ، نصراله شرافت ناصری ، علی حسامی ، هدایت اله فلسفی ، منصور علی منصوری ، پوران دخت اقتری ،سید علاءالدین رضوی ، سیروس موحد، رضا قدیری ، رضوان تابش ، سید مرتضی نوری عسگری، عباس‌متولی زاده ، فاطمه کمیلی ، مهدی میر صفیان ، حسن چیت ساز ، مجید جهانشاه ، محمد ریحانی محمدی ، لیلی ناصح لطف آبادی ، راه‌خدا امیری ، منیژه صهبا ـ محسن مرزبان ، عباس کاسب، حسن علی رفیعیان کوپائی ، حسن سرفراز ، منصوره یزدی ، غلام حسین‌شفیعی، جعفر بهروز نیا ، صدیقه مردانی ، سکینه سجادی ، رضا دانش یزدی، ایرج بخشنده فر ، سید احمد اشرفی ، فریدون صابری ،حسین مددی ، مهدی سلجوقیان ، عبدالله بیات ، محمد علی مصدق خواه ، علی ناطقی زواره ، جمشید میر شمس ، حسین پیرایش ، رمضان علی شفیعی زاده ، ابراهیم قائدی براز جانی ، محمد رضا طاهر زاده، سید احمد رضای موسوی ، رضا حکمت کشتی‌بان، مصطفی‌افتخاری، علی اکبر فرقدان کشتی بان ، عبدالعظیم اعتصامی،مهدی کاکاوند، علی محمد صفی قلی،غلام شیشوان، حجت‌الله طبیبی نائینی .

صدیقه مصباحی ،رضا سالم‌قهفروخی، احمد مقامیان‌زاده ، محمد تقی درب امامیه ،حسین آل عطایخش ، حسین سلیمان‌پور ، بدرالزمان الماسی ، حشمت‌اله رجائی‌ده‌کردی،سید محمود شریف النسب، علی کهنموئی، رضا جدیدی ،منصور گل بابائی ،احمد فرامرزی ، فولادی، احمدامامی نائینی شهلا ذرکش اصفهانی ، سیروس دولت‌آبادی ،فاطمه وکیل بهرامی ، سیدعیسی نبوی ،عباس تحویلیان ، رضا اولیا ، مهدی تدین چهار سوقی، حسن نمازی ،سرورالسادات طباطبائی، حسین فشارکی‌فرد، محمدجعفرشفیعی، زین‌العابدین‌رهنمائی،عباس‌علی‌عسگری سبحانی، شهناز مرندی، سیمین‌دخت بدخش ،محمود خلعت‌بری، اشرف میرشاهزاده ،احمد اقتداری نائینی ، محمد محققیان گورتانی،اکبر خوانین زاده، مهین رجائی ، منصور فرنقی ، بتول سمائی،منوچهراسلامی ،ابراهیم توحیدی ،محمدعلی‌ایرجی ،عبدالحسین بهشتی، محمد شریف ،سیدمصطفی محقق احمد آبادی،غلام حسین‌آفتابی، علی‌محمد عنایت،عبدالحسین حریری، احمد آیت‌الهی ،تقی‌غفوریان ، مونس پیراسته فرزانه شفیعی ، احمد ایزد گشسب ،مهری بصیرت‌نما ، عباس مومنی تخت‌پولادی،منصور منصوروار، امراله برهانی شیدائی ، یدالله‌لرآقا بابائی، عباس‌دخانی، رضاتحویلیان، جمشید پیروزفر، یحیی امیرسلیمانی، محمد علی‌یوسفی، ابوالقاسم‌ستاریان، عبدالحمید محمدی ،ابوطالب صدوقی ، احمد ابراهیمیان .

عی‌اصغر قطبی . حمید پارسا .محمد علی فردوسی . حسین صرافی‌حقیقی. موسی نوروزی ، جلیل کاظمی شرقی، لطیف‌الله آقائی . پیروز مجیدی همدانی .محمد رضا صمدی . محمد علی‌پور ابتهاج . محمد صفری‌مقدم. ناهید عارف قوچانی . محمد مسعود باستی . محمد رضا خلیلی .عزیزالله کاظمی . شهناز خیام باشی .ایوب صادقی . محمد رضا شیرمحمدی . احمد هاشم زاده . منوچهر امینی بروجنی . مهدی عجمی . منوچهر دری‌نوگرانی . مصطفی فقیهی . سید مصطفی برکت .حسین ربانی ، احمد قاسم پور . ابوالقاسم وزیرنیا . سید مهدی نواب بلوریان . کاظم عالم حبیب آبادی . شاهپور امیری محمد علی صفار . حسن آخوند زاده حسین عیوبی‌مهریزی ، جهانگیسوی گیاهی . علی‌محمد آزرم . احمد امیدوار . حسین علی توکلی . محمد بافقی . منیژه شعاعی ، گوهر کردی ، یدالله معتمدی عقدائی . اسدالله سرکشیکان . ابوالفضل رهنما . یدالله کاردانی .شهاب‌الدین شریفی یزدی . سید حسن‌لاجوردی. سید هیبت‌الله کاظمینی. عبدالرسول حامدی دشتی . محمد جواد روح‌الهی جعفر میثمی . عباس شعرباف . سیدجمال گلستانه . زهرا زواره . شهناز آژ . حسن فاضلی . مهدی وثوقی . سید حسن فرحناکیان ، حشمت‌حکمی . فردوس جمصی .

بدری کیان افراز ـ رضاقلعه گلاب بهبهانی ـ منوچهر جهانگیری ـ بهرام زیرك‌زاده ـ عباس رفیعی ـ محمدجوادعسگری‌فراهانی ـمصطفی آزاد ـ محمد دانش ـ ودیعه‌نغمه ابراهیم‌پورمند ـ مجتبی کاج‌آبادی حسین‌قلی طاهری‌نیا ـ رحمان‌امیدوار سیدمهدی شکرالهی ـ کمال‌همت چنگیز اعتمادی ـ مرتضی فقیه حبیب‌آبادی ـ فخری اخوان طبیب علی ظهوریان ـ مسعود سنجریان محمدتقی‌زاده ـ عبدالحسین قنواتی گوهرآل‌شریعه دست‌غیب ـمصطفی نیك‌نژادی ـ علی محمد روح‌بخشان اقدس تابشیان ـ منیر صدرعاملی عباس قلمدانی ـ مهرانگیز کیان ارثی ـ ملیحه قانونی ـ محمد اثنی عشری ـ هدایت افخم ـ سهیلا رشتی ـ منوچهر سعیدی ـ حسن خواجه زاده ـ محمد شریف اکبر شریعتی ـ احمد روزبه‌نیا ـ پروین‌دخت رفیعی شیرازی ـ کاظم محدث ـ محمد شریف کمالی ـ ملیحه افشار زاده ـرخشنده‌یزدانی محمود سینائی پور فرد ـ سیف‌اله پیر زاده اصفهانی ـ عذرا صدری طباطبائی ـ حسن وحید رودسر ـ اسدالله اسدیان ـ کیهان فروتن عطا مصباح ـ ابوطالب شریعتمدار عبداله کرم زاده ـ سید ابوالبشر غفوری ـ هوشنك پوربابائی ولی ـ مصطفی گلی جانی ـ مصطفی‌متولی علی‌آبادی ـ رضوان اقدسی ـسید محمود جمالان‌ـسید مهدی موسوی نظری ـ محمدبنی مولائی‌ـابوالحسن گرامی‌ـاکبر ظهوری‌ـ افضل‌الدین محمد محزونی ـ رضا مظاهری ـ سید محمد باقر نعیمی ـ علی کیقبادی ـ علی لطفی سرابی ـ مهدی قاهری نجف‌آبادی ـ مهدی منصوری ـ صدیقه جعفری ـصدیقه شادمانی ـ علی اصغرقریشی ـرضا گورتائیان نژادـنوروز علی‌توکلی جلال حسینی مشهدی ـ مصطفی درخشانی ـ شکراله جهان میهن ـ ولی رستمی ـمرتضی سید معلمی شیدوش ناظران ـ مجید مرعشی زاده ـ نصرالدین نیری ـ زینب پنجه‌پور ـ پری دخت شمس ـتوران نورالدین .

رحمت‌اله معنوی،حسن پهلوان‌زاده، مسعود بزرك زاد ایمانی ، احمد تابش ،مصطفی‌رضائی حسین‌آبادی، بهروز ستوده جهرمی ، ابراهیم صنایعی ،خلیل حیدر زاده ، محمد صادق علاءالدین ، سید محمد حسین اخباری لاهیجانی ، مهری طائبی ، مجید خیری ،محمود ایلیا، احمد قاهری ، قیطاس گرامی ، احمد شیر خوانی،مجید مصلحیان، اسداله صمدی ، ناصر امانت شوشتری ، سید محمدرضاحسینی، سید محمد تقی معین مقدس ، عبدالحسین بهزادی ، رضاعرب‌زاده زواره ، مجید چکش کار ، حسین گل بید ، سید مصطفی بت شکن، محمد سعیدیان ، محمد مهدی حمیدی ، محمد رضا شیروانی ، سهیلاحکیمی،خسروا کبری،سیدحسن قاضی‌نور، مرتضی‌نعمت‌اللهی ، سید عباس حسینی نژاد ، محمد طرفی، محمود مینا کاری ، رضا مهدوی ، مهدی منتظر ، سید علی موسوی، سید تقی کلانتری ، سید کاظم سادات نوریه ، سید حسین ملیحی، عین‌اله کدخدا آرائی، عباس علی امیریان ،صیون‌آخان‌زاده ، امان‌اله فتاحی ، مصطفی حکیم فعال،شکوه خلیلی اقدام ، نوراله جبل عاملی ، محمد علی امامی غفاری ، عذرا بهل طغیلائی کبائی، سید محمد مذهبی ، حسین شیر زادی ، بی‌بی بور معافی .

اسامی افرادذخیره

ایرج اسفندیاری ، محمدنیل‌پز، فخر کیهان‌دخت کیهان زند ،بهرام رضازادگان ، علی محمد زعفرانی، سیدهاشم هاشمی‌پور ،محمودجعفری نسب ، سید حسن امام‌جمعه‌زاده ، رضا صادقی حداد ، حسن رناسی، طهمورث کیومرثی ، پزشك بانو دانش ، مجید روحانی ، منوچهر بهرامی سیچانی ، هوشنك قاسمی، سیدابوالقاسم زنجانی،ماهبدخلیلی زرافشان ناظر مظفری ، نوراله خبیری ، محمدحسین جعفری‌منش، میرشجاع موسوی ، محمد جلالی ندوشن ، سید حسن ابراهیم‌زاده، محمدحسین دوازده‌امامی ، محمود درستی نجف‌آبادی ، مهدی عروجی انوشیروان تدین ، علی دیبائی ، منوچهر شیخ صراف ، فاطمه وفائی زاده،بهروز نوئین‌اصفهانی ،هیبت‌اله فرحی‌عراقی ، باقر دالوند ، محمد طالبیان ، حسن شفیق ، محمد کریمی علویجه ، رحمت‌اله نصر آبادی ، محمد علی زواره ، غلام حسین کبیر ، سید رضا هاشمی فشارچی ، بهمن رافعی ، ایرج صلاحی فیروزآباد ، عشرت صلاحی اصفهانی ،محمد نکوئی مهر ، مهرانگیز ملك احمدی ، کاظم کلانتریان ، دولتی مختاریان ،جواد مصطفوی،مجید رشید کاملی،اکرم امینی ، سید رضا موصلی، سید ـ موسی جعفری‌زاده ، محمد باقر محمدپور ، ایرج زبردست ، سید مسیح‌ادیبی ریزی ، حسین علی کبیری ، عباس صداقت کیش،ناصر کمیلی‌پور ،مهین‌سهل‌آبادی ،پرویز رضائی ، صدیقه قاری‌نژاد ، محمد جعفر شرباخیون ،عبدالمحمد طبائی احمدی ، محمد عزیزی دست‌جردی عبدالعظیم فهیم ، احمد دهاقین ، عصمت رفیعیان ، خسرو غروی ، سیدموسی‌شریف‌نیا،ناصردواتگران اصغر پورنایب زاده . عباس سازش. ملیحه مدرسی . یدالله علمی‌رانکوهی. علی شریعتی بین .سیدهادی نیری ، منوچهر اکبری . عبدالغفار عدالتی . احمد طاهری . مینا اسفندیاری . مرتضی جوادی ، رقیه بیگم محمود آبادی . اصغر عینی سده . محمد ابراهیم یغمائی . علی آقا دهقیان . محمد ساده حسینی فاروق برادری . شمس‌الدین مدنی . پروین خواجوئی علی منبری . مجید بدری .روح‌الله همسایگان . محمد کاظم لاری .مهری رضائی حسین آبادی ، محمد کریم محمدی . علی اصغر رضانیا. فتح‌الله مردانی . اکبر مدنی . فیض‌الله فرخی جهانگیر صالحی علی حاج آقا محمدی . زهرا عبدالمجید زاده . اکبر درخشانی . علی مقیمی.شاهپور رادمنش محمد حفیظی درکه . مهدی مدنی . مسعود مهرابی . سید حبیب‌اله

خودکشی

دختری در شب عروسی، خود را آتش زد

ظرف ۲۴ ساعت ۶ نفر دست بخودکشی زدند

دیشب نوکری که عاشق دختر اربابش شده ، جوانیکه با هیتلر مخالف است ، زن جوانیکه عاشق شوهر سابق خویش است ودانش‌آموزی که دیر بجلسه امتحان رسید دست بخودکشی زدند

دیشب در تهران شش نفر دست بخودکشی زدند ،اما تنها یکی از آنها درگذشت.

* هنگام عروسی

جمیله سعیدورنیا ۱۶ ساله عصر دیروز ، هنگامی که اعضای خانواده‌اش خانه خودرا برای جشن عروسی او آماده می کردند خودرا آتش زد و بامداد امروز در بیمارستان سینا درگذشت .

یکی از بستگان او به خبرنگار ما گفت جمیله عقد کرده یکی از بستگانش بود و قرار بود امشب عروسی کنند، وسائل عروسی از هر جهت آماده شده بود ، کارت دعوت برای مدعوین ارسال گردیده بود وموقعی که همه سرگرم آراستن جشن بودند ناگهان از آشپزخانه صدای فریادی شنیده شد وجمیله در حالیکه مشتعل بود از آنجا بیرون آمد ماا‌ورا در حوض انداختیم وبه‌بیمارستان آوردیم

یکی‌دیگر از بستگان جمیله گفت ظهر امروز زنی به جمیله تلفن کرد وباو گفت شوهر تو تنها به خاطر جلب رضایت اعضای فامیلش بانو ازدواج کرد ، او مرا دوست میدارد ویکماه دیگر مرا به عنوان عروس به خانه خود می آورد من این تلفن را کردم که تو بفکر خودت باشی

جمیله پس‌از این مکالمه تلفنی ناراحت شد جریان را به من گفت اورا نصیحت کردم و گفتم درتهران بیشتر مرد های جوان دوست زن‌یا دختر دارند ، ولی این امر دلیل نمی شود که به زنشان علاقه نداشته باشند و این زن برای بهم زدن زندگی شما و بهره برداری به نفع خودش این تلفن را کرده و نبایدتو ناراحت شوی .

جمیله ظاهرا قانع شد ، ولی همچنان ناراحت بود تا اینکه داماد برای بردن او به آرایشگاه بخانه آمد .

جمیله گفت که‌باید او را به آرایشگاه معروفی‌ببرد‌ودختران‌دوست اورا هم دعوت کند

شوهر جمیله قبول نکرد وگفت‌با این وقت کم نمی شود به آرایشگاه مهمی رفت در همین خیابان آرایشگاه مناسبی است و من تصمیم دارم تو را به آنجا ببرم .

جمیله عصبانی شد و گفت من‌به آرایشگاه ده‌تومانی نمیروم شوهراو نیز برای اینکه گربه را جلوی در حجله بکشد گفت به جهنم که نمی‌روی سرت‌را مثل همیشه خودت درست کن و از خانه بیرون رفت‌ما هم بدنبال پخت‌و پز و آراستن خانه رفتیم که ناگهان فریاد جمیله از انبار کنار آشپزخانه بلند شد

او خودرا آتش زده بود ماا‌ورا در حوض انداختیم وبه بیمارستان رسانیدیم . جمیله بعلت سوختن بیشتر سطح بدنش پس از ۱۳ساعت دربیمارستان درگذشت

* عشق شوهر

ساعت ده دیشب هنگامیکه آقای سروان امیر ارجمند رئیس ژاندارمری نارمك از بیابانهای ازگل می گذشت‌در نزدیکی یك اتومبیل قرمزرنك زن جوانی را در گودالی خفته دید.

اورا باخود به‌پاسگاه ازگل برد‌این زن در جیب خود یك‌نامه مفصل‌داشت در این نامه او نوشته بود. به‌شوهرم علاقه دارم عاشق اوهستم ،بخاطر او دست بهرگونه فداکاری زدم ، ولی نتوانستم تا موقعیکه زنش بودم عشق خودرا باو ابراز کنم او بدنبال‌یك اختلاف کوچك‌مرا طلاق داد‌بچه‌اش را ازمن گرفت و به‌آلمان رفت.

چون نمی‌توانم عشق‌او وعلاقه بچه‌ام را فراموش کنم واو نیز حاضر نیست بامن آشتی کند خودرا کشتم‌و کسی مسئول مرك من نیست وتنها توصیه من به‌زنها اینست که‌عشق خودرا به شوهرانشان پنهان نکنند و تامیتوانند به‌آنها اظهار علاقه کنند و این امر ازپیداشدن‌سوءظن‌درزندگی‌جلوگیری می کند وزندگی آنهامانند من‌متلاشی نمی گردد.

این زن پس از بررسی نامه‌اش به بیمارستان منتقل شد و نجات یافت.

نصیحت بد

زن ۲۷ ساله دیگری که خودرامسموم کرده حشمت نام دارد حشمت چهل‌روز پس از جدا شدن از شوهرش خودرا مسموم کرد.

او بخبرنگار ما گفت چون اشتباه کردم دست بخودکشی زدم . شوهرم شبهادیر بخانه می‌آمدزن همسایه‌بمن پیشنهاد کرد برای اصلاح شوهرم از اوطلاق بگیرم‌وبعدا‌باشرایط‌سنگین‌تری باا‌و آشتی کنم.

زن همسایه عقیده داشت که‌شوهر من خوشگل نیست‌وکسی زن اونمیشود وبسراغ من خواهد آمد. من به‌توصیه زن همسایه عمل کردم ، ولی نتیجه عکس گرفتم و شوهرم بازنی زیباتر ومتمول‌تر ازمن ازدواج کردومن بخاطر این اشتباه خودرا مسموم کردم .

هوادار هیتلر

پسر جوانیکه خودرا مسموم کرده می گوید پدرم هوادار هیتلر و دوستدار آلمان است او می‌خواهد من زبان آلمانی یادبگیرم و به تحصیلات خود در آلمان ادامه‌دهم در حالیکه من نمیخواهم‌آلمانی یاد بگیرم و چون او بمن زور می گوید ومرا تهدید میکند خودم را مسموم کرد تااز دست او آسوده شوم .

پدرم متوجه‌اقدام من‌شد ، در خانه‌را بست واز خانه بیرون رفت وبمن گفت «ترسوها» خودکشی‌می کنند . من تورا تنها می گذارم تا بمیری .

پس از رفتن او همچنان حرف پدرم که می گفت«ترسوها»خودکشی می کنند در گوشم‌بود و بهمین‌جهت از «مردن» منصرف شدم و خودم به‌بیمارستان آمدم .

این جوان احمد نام دارد .

عاشق شد

جوان دیگر که ۲۰ ساله است‌و اکبر نام دارد در خانه‌ای‌درامیرآباد نوکر است او بنابظهار خودش عاشق دختر ارباب خود که بتازگی از شوهرش طلاق گرفته شده‌است وچون‌دیروز هنگام ابراز عشق‌خود باین زن از دست او کتك مفصلی خورد دست بخودکشی زد و خود را مسموم کرد.

به‌جلسه امتحان نرسید

محمد اکبرزاده مسموم دیگر گفت: چون دیربه جلسه امتحان تجدیدی رسیدم مرابه جلسه راه ندادند و چون یکسال عمر خودرا بربادرفته پنداشتم بفکر خودکشی افتادم و خودم را مسموم کردم .

مسمومین در بیمارستان‌لقمان‌الدوله معالجه شده‌اند .

جمیله

چند حادثه

در ۴۸ ساعت گذشته هفت نفر باسامی زیر در حوادث مختلف جان خود را از دست دادند :

* هاشم ۴۰ساله ، حسین سامانی ۳۰ساله ، عباس نسیمی‌آزاد ۵۵ساله و سلطان ملکی ۶۰ساله دراثر تصادف با اتومبیل .

* ابوالفضل بعلت سقوط در چاه کارخانه‌ای در جاده کرج

حمید حسن‌زاده دو ساله و انوشه علیزاده ۵ساله در نتیجه سقوط از پشت بام .

اطلاعات بفرمائید
مجله دختران وپسران

مرد ۷۰ ساله‌ای از دست مردم این زمانه خودرامحبوس کرده‌است

دیشب بدرخواست اهالی یك محله پلیس بملاقات پیرمرد ۷۰ ساله‌ای‌که از سه ماه پیش خود را در خانه‌اش در خیابان قلعه‌مرغی محبوس کرده‌بود رفت .

این مرد علی علامه نامدارد و از کودکی شغلش صحافی است .

علی گفت چون ازمردم این دوره و زمانه و اعمال آنها به‌تنك آمدم و چشم‌دیدن آنها را ندارم تصمیم گرفتم تا پایان عمر از خانه‌ام بیرون نیایم و همه‌اش کتاب بخوانم ، چون به غذا احتیاج داشتم مقدار زیادی‌کشك و نان خشك درخانه انبار کردم و ازسه ماه پیش‌تاکنون ازخانه بیرون نیامده‌ام و حالا هم حاضر نیستم از تصمیم خود دست بردارم .

اهالی محله تصور می‌کردند علی درخانه‌اش مرده است‌بهمین جهت به رئیس کلانتری ۱۵اطلاع دادند و از او استمداد کردند .

علامه زنك در خانه خود را قطع کرده تاصدای زنك زدن و درزدن‌را نشنود.

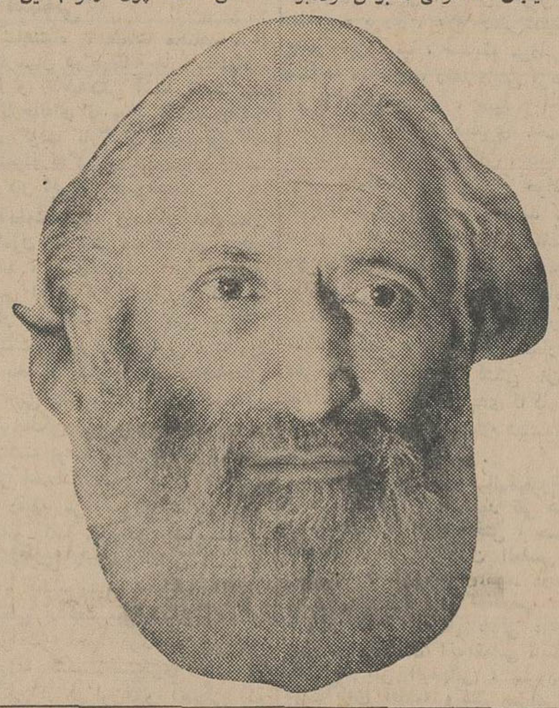

تجدید آگهی تفصیلی مناقصه

شماره ۱۴۹۷ـ ۳ر۴ر۴۵ موضوع ادامه ۳۱۰ متر ساختمان سیل‌بند نکا

شهرداری نکا باستناد اجازه نامه شماره ۱۰۳۸۷ـ ۲۹ر۵ر۴۵ مقام معظم استانداری استان‌مازندران نظر بصرفه‌و صلاح‌شهرداری عملیات ۳۱۰ متر ساختمان سیل‌بند این محل را با همان شرایط و مشخصات فنی بدین وسیله تجدید مینماید .

قبول پاکات تا آخر وقت روز پنجشنبه ۲۴ر۶ر۴۵ و افتتاح پیشنهادات در ساعت ۹ صبح شنبه ۲۶ر۶ر۴۵ تعیین میگردد .

شهردار نکا ـ روحانی

آگهی مزایده

شرکت سهامی کل معادن و ذوب فلزات ایران حدود مقداردو هزار و پانصد تن ذغال سنك درهم موجود در معادن الیکارا از طریق مزایده بفروش میرساند . داوطلبان شرکت درمزایده می توانند برای دریافت برك شرایط و مشخصات همه روزه‌در اوقات اداری حد اکثر تا آخر وقت اداری روز یکشنبه بیستو هفتم شهریور ماه ۴۵ «آخرین روز قبول پیشنهادات » به قسمت بازرگانی شرکت واقع در خیابان دانشکده و یا بمعادن الیکاو گاجره مراجعه فرمایند . الف ۴۶۸۳

شرکت سهامی کل معادن و ذوب فلزات

از فردا در

آگهی مزایده

سازمان جلب سیاحان اجاره‌دری و بهره‌برداری از متل دهاطاقه نوسار واقع درانتهای عربی خیابان پهلوی تبریز را بمدت پنج‌سال به مزایده میگذارد . داوطلبان میتوانند جزئیات را از سازمان‌جلب سیاحان دریافت وتاقبل‌از ساعت نه‌ونیم صبح روزپنجشنبه سی‌ویکم شهریورماه ۱۳۴۵ پیشنهاد خودرا بانضمام سپرده‌ای معادل پنج در صد کل برآورد بصورت اسناد خزانه یا تضمین‌نامه بانکی بدفتر سازمان جلب سیاحان واقع درتهران خیابان وصال شیرازی شماره ۱۰۷ تسلیم و رسید دریافت دارند . پیشنهادات واصله درساعت ۱۰صبح همانروز درکمیسیون مربوطه باز و قرائت خواهد شد . حضور پیشنهاد دهندگان درجلسه مزایده آزاد است و سازمان جلب سیاحان در رد ویاقبول پیشنهادات مختار خواهد بود . هزینه آگهی وتنظیم سندبعهده برنده‌مزایده بوده وسپرده‌برنده‌درصورت عدول از انعقاد قرارداد بنفع دولت ضبط خواهد گردید .

۱ـ۳ آ ـ ۲۱۷۶۰ سازمان جلب سیاحان

جناب آقای دکترزاهدی مدیرکل بانك کشاورزی ایران ـ رونوشت جناب‌آقای دکتر فریدون معتمد وزیری نماینده محترم مجلس شورایملی‌ـ رونوشت روزنامه اطلاعات

باکمال احترام بعرض میرساند ازروز انقلاب سفید شاه و ملت بامر جهان مطاع شاهنشاه آریامهر تمام وقت مامورین پاکدامن صرف راه‌رفاه وآسایش و پرورش شخصیت و ترقی ما کشاورزان ستمدیده گردیده همیشه از درگاه ایزد متعال سعادت و سلامتی ذات‌اقدس شهریار عدالت‌گستر راخواسته و خواهانیم آقای محمد شریف متولی ریاست بانك کشاورزی مریوان بدون اغراق میتوان گفت به پیروی از منویات مقدس شاهنشاه در هر موقع‌چه درموقع اداری‌و غیر اداری وقت خودش را صرف گشایش کارهای ما نموده ومارا به الطاف شاهانه بیش‌از پیش امیدوار نموده و سعی کرده که فردفرد مابفهماند این همه آوازها ازشه‌بود وواقعا هم به آرزوی خود رسیده عموما سعادت و کامیابی خود را رهین زحمات الطاف ملوکانه میدانیم چون قدردانی‌ازهرفرد نیکوسیرت ودرست کارباعث جدیت وسعی او درادامه وظایف محولـه میشود واز طرفی‌ما مردم کشاورز وخورده‌مالکین این شهرستان آقای محمدشریف متولی را شایسته هرنوع قدردانی ومراحم اولیای امور میدانیم و استدعای تشویق و قدردانی را از این مرد شریف داشته و داریم . ضمنا بقرار اطلاع آقای محمد شریف متولی به شهرستان دیگری منتقل گردیده است بااستظهار به‌منویات شاهنشاه عظیم‌الشان ایران که همیشه خواسته و تمنای طبقه محروم و ضعیف و ستمدیده را قبول میفرمایند جان‌نثاران کشاورزان و خورده مالکین مریوان‌استرحاما استدعای تمنای قبول خواسته خودرا که عبارت از ابقای‌مجدد آقای متولی می‌باشد ضمن قدردانی و تشویق مشارالیه‌از زحماتی که‌برای رفاه‌و آسایش ما متحمل شده است داریم .

باتقدیم احترام فایقه از طرف عموم کشاورزان و خورده‌مالکین شهرستان مریوان : طاهر تازه‌سردوش، یونس دهدار ، سیدجعفر حسینی ،خانم شیخان، فتاح تاب ، الله ژیری ، بهمن تاب ، حاج محمود مازوجی ، محمد مازوجی ، حاج قادر باشه، اثر انگشت‌حاج قادر ، منوچهری ، کهریزه ، جعفر کریمل، میران سید لطیف ، شیخ‌الاسلامی ، از طرف کشاورزان‌قریه کاکل :محمد بال‌افکنده، از طرف کشاورزان قریه‌دوله بی‌سلیمان کشوری،ازطرف کشاورزان قریه سردوش محمدنوذری ، ازطرف قریه شرکه حاج محمدامین شیخ‌عبدالقادر کهنه‌پوش ، ازطرف کشاورزان‌قریه سیف‌پائین محمد نیکخواه ازطرف کشاورزان‌قریه کانی سفیداحمدخدامراد، کشاورزان قریه اتکیجه احمدانشور ، محمدپژوهی ، احمدامینی‌رستمی،ازطرف کشاروزان قریه حسن‌اوله ،وبرده‌رشه ، شیخ محمود کهنه‌پوشی.

آ ـ ۲۲۳۹۸

از دست مردم این زمانه خودرامحبوس کرده‌است

تودیع

چون برای ادامه تحصیل عازم اروپا هستم بدین‌وسیله از کلیه دوستان‌و آشنایان‌خداحافظی‌مینمایم وا زحمات استادانم آقایان‌مهندس معتضدی و سینا تشکر می‌کنم .

سعدالله ولایتی

آ ـ ۱۵۲۶۳

تشکر وقدردانی

روز ۲۴ر۵ر۴۵ عده‌ای از اهالی وساکنین پرندك ضمن مراجعه‌باین نمایندگی اظهارداشتندآقای‌استوار فهیمی رئیس پلیس انتظامی‌پاسگاه های پلیس پرندك الی‌قم بمنظور حفظ‌نظم و امنیت بطور شبانه روزی شخصا مشغول بتلاش بوده و در نتیجه مردم بابرخورداری کامل از آسایش از پلیس فداکار خود و خدمتگزار اجتماع اظهار قدردانی‌و تقاضای تقدیر اوراازمقامات‌مربوطه می‌نمایند .

نماینده وخبرنگار پرندك‌ـمسجدی

آ ـ ۲۲۳۶۶

گم شده

گذرنامه اینجانب

سیامك علیزاده قره‌باغی صادره‌از آلمان (کلن) بشماره ۶۵۱۳۸ سه‌روز است مفقود شده‌ازجوینده تقاضا دارد بتلفن شماره ۷۲۱۱۶ مراجعه و مژدگانی قابل توجهی دریافت دارد.

گواهی رانندگی اینجانب

مفقود شده یابنده بتلفن ۹۵۵۹۷اطلاع فرماید مهدی ذکاوت

آ ـ ۱۵۳۲۷

مقداری اوراق پرنقال

مربوط بسال ۴۴۵ و یك برك چك شماره ۹۲۷۳۱۷ـ۱ر۷ر۴۵ از حساب شماره۱۱۹۳ شعبه بانکملی رامسر حسینعلی امیری دروجه حامل ازجیب اینجانب بسرقت رفته و چك از درجه اعتبار ساقط است .

سید حسن مهدویان

۱۵۳۴۵

محمد هدایتی (عکس‌بالا) یك هفته است خبری ازوی‌نیست هرکس‌اطلاعی ازنامبرده دارد خواهشمند است به آدرس خیابان قزوین کوچه‌پمپ‌بنزین پلاك ۳۶ خبر دهد .

تجدید آگهی تفصیلی مناقصه

شماره ۱۵۶۲ ـ۶ر۴ر۴۵ مربوط باحداث آب نمای میدان شاهنشاهی

شهرداری نکا باستناد اجازه‌نامه شماره ۱۲۴۳۰ـ ۲۹ر۵ر۴۵ مقام معظم استانداری استان مازندران از لحاظ رعایت صرفه و صلاح شهرداری عملیات‌آب‌نماو سایر کارهای ساختمانی میدان‌شاهنشاهی این محل‌را باهمان شرایط اداری‌وفنی بدین‌وسیله‌تجدید مینماید.

قبول پاکات تا آخر وقت اداری روز شنبه ۲۶ر۶ر۴۵ و افتتاح پیشنهادات در ساعت ۹ صبح روز ۲۷ر۶ر۴۵ خواهد بود .

شهردار نکا ـ روحانی

آگهی

بنگاه توسعه ماشینهای کشاورزی درمناطق مشروحه زیر :

آبادهـ اراك اردبیل‌ـ اصفهان‌ـ اهواز‌ـ ایلام‌ـ بابل‌ـ بجنورد ـ بهشهر‌ـ بیجار‌ـ بیرجند ـ تبریز‌ـ تربت‌حیدریه‌ـ تهران‌ـجیرفت‌ـ خوی ـ دزفول ـــ شوشتر ـ رضائیه ـ زابل‌ـ زنجان ـ ساوه سمنان‌ـ سنندج ـ سیرجان ـ شهرضا ـ شیراز ـ فسا ـقزوین‌ـ قصر شیرین ـ کازرون ـ کرج ـ کرمان ـ کرمانشاه ـ گرگان‌ـ گنبد ـ لار‌ـملایر ـ مغان ـ میاندوآب ـ مشهد ـ نقده ـ همدان‌ـ یزد برای فروش تراکتور های اونیورسال و لوازم یدکی‌و ادوات مربوطه از بین اشخاص و شرکتهائی که واجد شرایط و حائز صلاحیت باشند تعدادی عامل فروش انتخاب خواهد نمود . افراد وشرکتهائیکه سابقه فعالیت در این رشته داشته باشند درصورت تساوی شرایط مقدم بردیگران خواهند بود . داوطلبان میتوانند برای دریافت شرایط عاملیت و تسلیم پیشنهاد خود از تاریخ ۱۵ شهریورماه جاری باداره مرکزی بنگاه در تهران و یابنمایندگیهای بنگاه دراستانهای مربوطه مراجعه‌و یامکاتبه نمایند. الف۴۶۸۵

بنگاه توسعه ماشینهای کشاورزی

آگهی قبول داوطلب

هنرسرای مقدماتی بهبهانی

(تربیت معلم حرفه‌ای)

هنرسرای مقدماتی بهبهانی (مرکز تربیت معلم حرفه‌ای) برای سال تحصیلی ۴۵ـ ۱۳۴۶ عده‌ای کارآموز از بین فارغ‌التحصیلان هنرستانهای صنعتی کشور در رشته‌های :

درودگری . برق. اتومکانیك . فلزکاری. ورقکاری وجوشکاری بمنظور طی یکدوره کارآموزی یکساله میپذیرد .

داوطلبان میبایست از تاریخ ۱۵ شهریورماه تا آخر وقت اداری روز ۲۴ شهریور جهت ثبت نام درهنرسرای مقدماتی بهبهانی واقع درخیابان سیروس چهارراه بوذرجمهری حضور یافته و پس‌از احراز موفقیت درامتحان مسابقه ورودی که تاریخ آن متعاقبا آگهی‌خواهد شد بکارآموزی اشتغال ورزند .

مدارك لازم جهت ثبت‌نام

۱ـ دیپلم هنرستان‌صنعتی‌مرکز یا شهرستانها دریکی‌از رشته های مذکور

۲ـ عین دفترچه خاتمه خدمت زیر پرچم یا برك معافیت دائمی نظام وظیفه

۳ـ رونوشت شناسنامه ۴ برك

۴ـ عکس ۶ × ۴ ۶قطعه

۵ـ رسید پرداخت مبلغ ۳۰۰ ریال حق‌ثبت‌نام در مسابقه ورودی بحساب شماره ۱۹۷۸ بانك مرکزی (وجه پرداخت شده جهت شرکت درمسابقه ورودی مسترد نخواهد شد) .

پذیرفته‌شدگان درکلاس کارآموزی بشرط احراز موفقیت در امتحانات آخرسال طبق مقررات بعنوان هنرآموز مدارس حرفه‌ای باستخدام وزارت آموزش و پرورش درخواهند آمد .

هنرسرای مقدماتی بهبهانی

برنامه آینده سینماهای

ماندانا ـ مراد ـ فلور ـ کارون
نادر ـ رامسر ـ جهان

مسابقات نهائی تنیس بین‌المللی

بعد از ظهر امروز در امجدیه انجام میشود

از ساعت سه و نیم بعداز ظهر امروز فینال مسابقات نهائی تنیس بین‌المللی در امجدیه آغاز گردید.

این مسابقات با حضور آقای هویدا نخست وزیر و جمعی از شخصیت های مملکتی و ورزشی برگزار میشود و در خاتمه کاپ آریا مهر وسیله نخست وزیر به برنده مسابقات مزبور داده میشود.

★ **فینال دختران**

مسابقه فینال در انفرادی بین تیلر از انگلستان و «هیوویت» از استرالیا برگزار میشودو برنده‌این مسابقه صاحب کاپ‌آریامهر میشود و نفرات بعدی نیز جایزه خواهند گرفت.

درمسابقه دوبل تیلروکارمایکل بافلچر و هیوویت روبرو خواهند شد.

✻ **قهرمان دختران**

مسابقه بین‌المللی تنیس دختران دیروز خاتمه‌پذیرفت و «ویبلدسیل» از اطریش اول شد و صدیقه‌اکبری ازایران مقام دوم را بدست‌آورد.

تغییرات جدید در دادگستری

احکام این تغییرات در وزارت دادگستری صادر شد:

آقایان نورماه سامان دادستان خوزستان بمعاونت دادسرای‌انتظامی قضات، شیوا بدادیاری دادسرای انتظامی قضات، جواد جوانی در خدمت اداره حقوقی، بشر به مستشاری دادسرای‌استان، طباطبائی بدادیاری دادسرای انتظامی قضات آقایان بشر و طباطبائی قبلاعهده‌دار مدیریت کل قضائی و ریاست اداره حقوقی شهرداری بودند که بموجب احکام اخیر مجددا در دادگستری در سمت های قبلی خود خدمت میکنند.

خروج

آقای دکتر فرهنگ مهر رئیس هیئت مدیره ومدیر عامل شرکت در کنفرانس بین‌المللی بیمه‌به‌آلمان غربی عزیمت کرد.

آقای مهندس دیلمقانی مدیرعامل سازمان آب منطقه ای تهران برای شرکت‌در کنفرانس بین‌المللی آب وآلودگی منابع آن به مونیخ عزیمت نمود.

آقای دکتر ندیمی رئیس اداره تراخم که با همکاری دانشگاه‌لندن مشغول مطالعه پیرامون تهیه‌واکسن تراخم است دیروز به انگلستان زیمت کرد.

بقیه اسامی ذخیره‌های دانشکده کشاورزی

اسفندیار اخوان نیاکی- ابراهیم‌صائن فریدون رستمی سبحانی - مارسل مننندجی‌فر-مسعود مسعودی‌تفرشی- سلم روبرت مرادی - حسن‌مرادی- حسین‌صفاری - منیره دوزدوزانی آذری - محمد اسمعیل عرفانی - سعید پژوهی - محمودمحمدی‌دعوی سرائی - یوسف قانع خشکجاری- ابراهیم سفیعیها - گلرخ مهدوی- مهدی رضوی روحانی - بهروز مشایخی - هما هدایتی علی آباد- محمد لطفی-انوش‌اوان طوروسیان- رمضان آزاد - جمشید حکمت - جمال ممتاز پور - ویدا اسمعیلی زاده - کامبیز حق‌ستا - مهیندخت محی‌الدین کرمانی - سیدمنوچهر حیدری - فضل‌الله عادلی - مریم السادات اوصیاء - فرهاد هادوی - کبری منفرد گوراب پسی - حسین توسلی -علی اکبر مشتاق عراقی- فرشته ناسخیان - علی اصغر حسن پاك - هوشنك فرشیدی - بهروز فرکیش - فاطمه رجاء بهشتی - حسین مویدی - جواد قادری تیرك- مرتضی غیاثی - عبدالرضاطاهری - مهین شریعتمداری - حسین‌رضائی- ایرج وحید دستجردی - کریم آقازاده - سید جعفر معتکف - اسدالله شهبازی الموتی - مهدی طرفه نژاد - ابوالقاسم دادفرمائی- غلامحسین لشگری - منصور یزدان بد - محمود طاهری عراقی -منیژه معماری - سیدمحمدابراهیم‌محجور- فرنکیس ملکی- آریا پرتوی‌دیلمی- محمد جعفر محمدیها - عزیز عطاران - عباس‌پناهیان ژند -ملیحه کسکین - محسن فتوحی - محمد حسین کربلائی قاسمی - فرج‌الله دهقانی - مصطفی حلاج مازندرانی- مرتضی ناصح زاده تبریز - ژاله خرمی - فریبرز شاهین پوری - مینو فروتن - حسین خلاقی -محمد باقر شاه‌محمدی - مولود نهاوندی- عباس امیر تیموری - ارسلان پور تیمور - علی‌دادپرور - رحمت‌رسد- شهاب‌الدین‌فروغیان - عباس‌بابکی- سید هادی علوی املشی - منصور مهرابی ماهانی - عبدالرسول وطن دوست حقیقی -ناصر بیت زاده - جواد ماکوئی - پروانه اسکندر - فروزنده فریدونی-سید علی‌هاشمی فشارکی - توان طالوردیان معصومه خاکی - احمد رنجکش عربانی - عبدالحمید درتاج - محمد هادی بهرمن - مهنازامینی سیاهکلرودی- حبیب‌شاطرمقدم- ماکاریدقازاریان- خسرو نوعی - کاظم تمدن -طاهره پورعابدین - مصطفی فریزان -فلور عارفی - جابر موسی خانی - سید ابوتراب رفعتی - مهرشیدیادگاری- محمد شاکری - رضا نگارش - شادمیرتمجیدی- آوانس‌ابراهیمیان- غلامرضا اسبقی جاوید-جلال‌شمالی اسکوئی - محمد صادق مینمی‌فرد- مهین حله‌لویا - رحمن اسرائیلی- منیره جهانگیری - محمود ارجمند یشمی- مهدی اخوان خرازیان - محمود هوائی - شهناز نوریان - منوچهر شهبازی - محمد علی‌خوش طینت - اسمعیل شریعت زاده - ابوالقاسم رستگار - سید حبیب موسوی نژاد - فرخنده السادات روان‌بی - پیراسته ادب - رضا هاشمی - اعظم خرمی - پریوش رواندوست - غلامرضا تقوی -سید محمد رضا لوح قلم-طاهره جلالی- یعقوب علی‌پور - فضل‌اله کامل شیشوان - سید علی بهشتی -مینا اصیل دماوندی - زینب مولوی - اکبر کاظمی زهرانی - ابراهیم کلیمی پولادیان - جمشیدشفائی- مهری حزری - امیر حسین‌رضوانی بیدگلی - مسعود دبیر وزیری - عطاءاله شاهپوری -سیدهاشم عترتی خسرو شاهی -هوشنك امینی - رمضانعلی عسکریان امیری -محمد عیسی محمد زاده بالاجور سری - فخرالملوك صمدائی گله کلائی - محمد علی روناسی - میر هادی وهابی -داریوش ودادی - محمد رضا جلیلیان حسن پور - محسن اشراقی - پروین فروهی - محمد ابراهیم مهیار -ملك‌محمد فرهادی- فخری کریمی بیك‌آبادی- کرامت‌الله توکل مقدم - رحیم رحیمی خوش آواز - عزت‌الله لطیفی - سکینه عسکریه یزدی - منصور بحرینی - یدالله عطار - پروین زردوز - سید غلامرضا حیدری - محمد حسین شاعری - آسیه ملقب به شهناز طاهری - عباس فرهنگی - ناهید جهانبخش-راهب داوری تقی دیزج- احمد داوران پور فرد - هما کلیمه مساچی - فرخ نادرخانی - محمود صداقت - کسری سپهر قشمه - ایرج هارونیان - هایده اسعدی - مهرداد سعید وفا - محمد رضا خامنوی خیابانی - حسن حسن‌زاده خیاط - محمد تقی مهراب پور - گلنار دوانلو تاج بخش - مهران ساعدی عراقی - شمسی زرین طرازیان - سید محمد حسین رضوی - ساسان سپهر - منوچهر رجبی نژاد صومعه سرائی - هرمز جاودانی حبیبی - بهجت فاطمی بوشهری - همایون هوده‌ای - فرهنك شیروانی - گلنارهاشمی - رستم فروغی بیوکی - سید محمد قاسم - حبیب‌اله عموشاهی -محبوبه یاورزاده - داریوش حنونی - فیض‌اله روشن -سید احمدریاضی- محمد احسانی ماسوله - سید علی اکبر حسینی - هدایت‌اله نوروزی خیابانی - فرهاد ایلخانی پور - حسین حمدبیگی - سید حسین‌عود سوزان - سید محمدفرامرزیشارت- حسین تمدن ،فاطمه شاهوار ،بقیت‌الله رضائی‌فر، حبیب‌اله ثقفی ، خسرو صادقیان ، سید حسین یزدانی طبائی همت‌آبادی ، جواد اریا ، مسعود کاویانی ، سید کمال‌الدین قاضی نورنائینی ، حکمت جلیلی ،علیرضا نوری‌زاده ، داود هدایتی ،علی‌اکبر کلانتری ، منصور طماری ،میرداود راغب‌شبستری ، فرهاد زندپور ،محمد طیب جلالی ،عباس محتشمی ، محمد حریری ،پوراندخت نوذری‌رودسری ، فریده شاهنده ، علی‌اکبرذوالقدری، احمد هرندی فصیح، مجید عطاء یان ، حسین محسنی‌نیا ، علی‌میرشمسی ، حسین معماریان ، ناصر طاهری ،شهلا معتمدی ، طاهره‌حمیدی محمدابراهیم سلامی ، حسین جلالی ، احمد رضا محمدی ، بابکن اسماعلیان لاری ، مهردخت میرمیرانی ، هاشم محمدی راستی ، پروین‌دخت عقیلی ، سید حسن حسینی ، عبدالغفار کر ،عفت السادات طباطبائی انارکی ، یوسف خرازی ، محمد حسن غفاری ،حبیب‌اله حبیبی ، غلامعلی قدس‌طبالوندانی ، غضنفری فروزانفر ، حسن‌احسانی ، مجید امنه‌لی ،مریم شیدفر ،عین‌اله مهرنیا، خلیله خاور، حبیب معاون شهیدی ،هانی بخشنده آبکنار ، شهین کلیمه‌حبیبیان کلیمی ، بهمن آرام ، فردوس نعمت ، کیوان نجم، بیژن همتیان.

شاگرد اول کنکور

دانشکد علوم

آقای محسن چهل تنی که در امتحانات ورودی دانشکده علوم دانشگاه تهران با معدل ۱۷٫۶۶رتبه اول را حائز گردیده است فارغ - التحصیل شعبه ریاضی سال جاری دبیرستان علوی تهران می باشد. نامبرده در کنکور دانشگاه صنعتی آریامهر و دانشکده‌های نفت‌آبادان بلی‌تکنیك و دانشکده‌فنی تهران‌نیز بامعدل های عالی قبول شده است.

تقویم اطلاعات

یکشنبه - سیزدهم شهریور ماه ۱۳۴۵ -هیجدهم جمادی - الاول ۱۳۸۶-چهارم سپتامبر ۱۹۶۶

اذان صبح ساعت ٤ و ٤دقیقه
طلوع آفتاب ساعت۵و۳۸دقیقه
غروب آفتاب ساعت ٦و۳۰دقیقه

برنامه امشب

تلویزیون ایران

۵٫۳۱ اعلام برنامه
۵٫۳٤ کارتون
۵٫٤۵ کودك
٦٫۰۰ آقای پاپیر
٦٫۳۰ میلیونر
۷٫۰۰ باشگاه تاج
۷٫۱۵ قرعه کشی‌تاید
۷٫۳۰ اخبار و فیلمهای خبری
۸٫۰۰ موسیقی وزارت فرهنك وهنر
۸٫۳۰ جاسوس
۹٫۳۰ آشنائی بیشتر بادوربین های پلارود
۹٫٤۵ ارکستر شاد
۱۰٫۰۰ در راه خدمت بمردم
۱۰٫۳۰ گلهائی از گلزارادب

تلویزیون امریکا

۱٫۵۰ برنامه ورزشی
٤٫۳۰ بوب‌هوپ
٦٫۰۰ خلاصه اخبار جهان
٦٫۰۵ برنامه نیروی هوائی
٦٫۳۰ردیگو
۷٫۰۰ برنامه دنیس‌دی
۷٫۳۰ برنامه پلیسی
۸٫۰۰بونانزا
۹٫۰۰ اخبار
۹٫۱۵ کاخ هولیوود
۱۰٫۰۵ برنامه رئیس سازی

پیش بینی هوا

پیش‌بینی وضع‌هوای ایران‌تا ظهر فردا هوای سواحل دریای مازندران کمی تا قسمتی ابری احتمالا همراه با رگبار خفیف محلی می‌باشد.

هوای استان خوزستان‌وسیستان همراه باگردوخاك خواهد بود.

هوای تهران‌وبقیه نقاط‌صاف دربعضی ساعات همراه باکمی ابر پیش‌بینی میشود.

گرمترین نقاط آغاجاری با حداکثر ٤۷وحداقل ۳۰ درجه. وخنك‌ترین نقاط زنجان‌باحداقل ۱۲درجه وحداکثر درجه حرارت تهران ۳۲ وحداقل ۱۹ درجه‌بوده است.

آگهی استخدام

بانك مرکزی ایران به یکنفر مهندس که‌دررشته معماری‌وساختمان تخصص داشته وگواهینامه مهندسی وی بتائید وزارت آموزش وپرورش رسیده باشد بمنظورخدمت درتهران و استخدام بطور قراردادی احتیاج دارد. داوطلبان میتوانند برای کسب اطلاعات بیشتر باداره کارگزینی این بانك واقع درخیابان فردوسی مراجعه نمایند. الف ٤٦۹۸

بانك مرکزی ایران
اداره کارگزینی

برنده تاید

۳ دقیقه اسکناس چید

در گراور بالا عدای از بانوان ودوشیزگان حاضر در استودیو برنده خردسال تاید و پسرعمویش‌رابه چیدن هرچه بیشتر اسکناس تشویق میکنند

همانطور که خوانندگان عزیز استحضار دارند. در تاریخ سی‌ام مرداد ماه طی مراسمی که در تلویزیون ایران انجام گرفت آقای مجید آخوند زاده از قم، هادی نجفی از همدان و خانم نازنین‌نصری از تهران برای چیدن اسکناس‌از درخت تاید بقید قرعه انتخاب‌شدند که به ترتیب سه و پنج و ده دقیقه از درخت اسکناس تاید، اسکناس بچینند.

ساعت ۷ بعد از ظهر روز پنج شنبه دهم شهریور جاری آقای مجید آخوند زاده ساکن قم برای چیدن اسکناس از درخت تایددر استودیو تلویزیون ایران حضور بهمرسانید.

چون آقای مجید آخوند زاده خردسال بود نمیتوانست آنطور که باید و شاید از درخت اسکناس تاید، اسکناس بچیند نمایندگان کارخانجات تاید موافقت کردند که پسر عموی آقای مجید آخوند زاده که همراه ایشان بود از درخت‌تاید اسکناس بچیند وبلافاصله تصویب شد که هر دو پسر عمو با هم از درخت تاید اسکناس بچینند که‌در واقع آقای مجید آخوند زاده با کمك پسر عمویش بجای ۳ دقیقه شش دقیقه از درخت اسکناس‌تاید برای‌خودشان اسکناس چیدندودر پایان مهلت هر یك به تنهائی‌موفق شدند یك سبد پراسکناس بچینند که جریان این مراسم جالب از تلویزیون ایران پخش شد.

باطلاع خریداران تاید میرسد که امشب ساعت ۷¼ آقای هادی نجفی دومین برنده تاید و خانم نازنین نصری ساعت ۷ بعداز ظهر پنجشنبه هفدهم شهریور ماه در تلویزیون ایران حضور بهمرسانند تا بترتیب ۵و ۱۰ دقیقه از درخت اسکناس تاید، اسکناس‌بچینند.

همکاران محترم خیاط

بمنظور اعتراض به‌گرانی قرقره وآستروو سایر مواد اولیه خیاطی روزدوشنبه ۱٤ر٦ر٤۵ ساعت ۱۰ صبح در شورایعالی‌اصناف خیابان هدایت حضور بهمرسانید.

آ-۲۲٤٤٦ **هیئت مدیره اتحادیه صنف خیاط تهران**

سازمان فرهنگی کیمیا
من‌المهد الی‌اللحد
اطلبوالعلم

کودکستان و دبستان کیمیا

باقویترین کادر تعلیماتی ایرانی و انگلیسی زیرنظر متخصصین تعلیم‌و تربیت وروانشناسی و بهداشت درساختمانی وسیع و زیبا تاسیس شد

نشانی: خیابان فخرآباد - کوچه همراز - یاخیابان‌ژاله غرب مدرسه آمریکائی‌ها تلفن ۳۲۰۱۱

کودکستان و دبستان

سزاوار

زیر نظر حسن پور کاظمی

باهمکاری‌متخصصین تعلیم وتربیت‌وروان‌شناسی وورزیده ترین معلمین فارسی وانگلیسی.

برطبق روش مخصوص دانش آموزان تکالیف‌خود را درمدرسه زیرنظرمعلم مربوطه انجام میدهند.

کلیه لوازم تحصیلی. ناهار ورفت‌وآمد اطفال را مدرسه بعهده میگیرد.

خیابان صبای شمالی نرسیده به تخت جمشید تلفن ٤۷٤۱٦

آنهائیکه مدعی تعلیم وتربیت کودك هستند بایستی اول‌زبان‌کودك را بیاموزند

گروه فرهنگی رازی

کانون کودک (کودکستان- دبستان- پانسیون شبانه روزی)

(پانسیون دختران دانشجو)

برای سال تحصیلی ٤۵-٤٦ وکلاس های زبان انگلیسی- آلمانی- فرانسه- با وسیله رفت وآمد ثبت‌نام مینماید.

تهران- غرب بیمارستان پهلوی- اول‌جاده شهرآرا - ایستگاه پرستو ده متری هما. تلفن ۹۵٤۱۷۸ آ-۲۱٦۸۸ -۱-

بزودی در سینماهای

آسیا-همای رکس-رویال

باخشم از هنگ کنگ

جری کاب/یوکوتانی/سوزان بیکر

دبیرستان راه بهتر

دبیرستان راه بهترکه باشرکت و همکاری

موسسات فرهنگی روش‌نو- جهان‌تربیت آینده روشن- بهشت- مهران- کمال تربیت - امید فردا و فرح آباد

تاسیس شده‌است معدودی شاگرد فقط برای کلاسهای اول ودوم می‌پذیرد.

نشانی: بالاترازمیدان‌فردوسی-بین فیشرآبادوایرانشهر کوچه شریف تلفن ٤۷۹۷۳ ۱-۳ آ-۲۲۳۷۰

کودکستان و دبستان دخترانه وپسرانه

شیوا

نامنویسی‌میکند. وسیله ایاب وذهاب فراهم است

نشانی: خیابان آناتول فرانس خیابان وصال شیرازی کوچه مهرین -شماره ٤۲

نمونه یکتا

زیرنظر دکتر حشمت بیگدلی آذری

کلاس های انگلیسی بمدیریت PAT. COTTER

کودکستان- دبستان دخترانه- پسرانه دبیرستان‌کامل طبیعی‌وریاضی(درسه‌محل‌مجزای‌مجاور) باهمکاری دبیران: خانم بهزادی- کاترین قهرمانی- مهین‌مسیح-ضیائی- آقایان: احمد غلامی. رئیس‌زاده. عبداللهی. دکتر جمشید مهری. حقدادی. دکتربیگدلی.

نامنویسی هرروزصبح - یکشنبه. سه‌شنبه بعدازظهر از ۵ تا۷. **نشانی: فرح‌جنوبی کوچه‌دکترشفیعی کوچه‌سوگند یاباغ صبا انتهای ملك میرهادی تلفن ۷۰۲٦۸ وسیله رفت‌و آمد آماده است.**

دبیرستانهای شماره۱و۲ دخترانه‌همایون

همه روزه صبحها ازداوطلبان سیکل اول ودوم‌دررشته های (ادبی- ریاضی- طبیعی- خانه‌داری) ثبت‌نام مینماید.

نشانی: شماره ۱ خیابان روزولت میدان ۲۵ شهریور تلفن: ٦۲۳۷۰۱

شماره ۲ شاهرضا مقابل‌دانشگاه تلفن ٤٤۵۳۲

دبیرستان ملی ایرانشهر

باداشتن دبیران مجرب وآزموده همه روزه صبحهابرای دوره اول ودوم (طبیعی- ریاضی- ادبی) نامنویسی‌مینماید.

نشانی: خیابان هدایت بین خیابانهای خیام ومسعود کوی بامداد تلفن ۳۰۲۸۵۱

دبستان زرینه

از اول شهریور ٤۵ صبح و عصر برای نام‌نویسی آماده است
نشانی - نیاوران - درب اول منظریه شماره ۱۷

کودکستان - دبستان - پانسیون شبانه روزی

ارمغان تربیت

وابسته‌بموسسه‌تربیتی‌وروانی BLOOMINGTON آمریکا

بسرپرستی دکتر تفرشی - شکوه بیگدلی

وبمدیریت: MISS KATHLEEN وهمکاری گروهی ازمتخصصین‌لیسانسیه‌تعلیم‌وتربیت‌ایران‌وامریکا درسال تحصیلی‌جدید برنامه تمام وقت (ازساعت ۸ صبح‌تا ٦ بعدازظهر)را بمورد اجرا خواهدگذاشت. وسیله آمد ورفت آماده است.

خیابان پهلوی- سه راه عباس‌آباد تلفن ٦۲۹٤۲٤

مهین

دبیرستان - باغ‌صبا خیابان ملك تلفن ۷۱۷٦۲
دبستان و کودکستان خیابان سلیم تلفن ۷۰۲۹۹
همه روزه نامنویسی مینماید.

دبستان‌ملی‌فرخ

بعلت کمی‌جا ازخیابان ایرانشهر به‌خیابان زاهدی خیابان سپند کاشی ٥٤ و٥٦ منتقل گردیده‌است. وازتاریخ پانزدهم مردادماه همه روزه ثبت‌نام مینماید. تلفن ٤٦۲۷٦

ازفرداصبح درسینماهای **آریا-فری** داستانی مهیج وتکان‌دهنده ازوقایع‌وفجایع‌جنك‌جهانی‌دوم **ندای یک زن** دوبله بفارسی محصول ۱۹٦۵ سینمای شوروی

اطلاعات

یکشنبه
* ٤ سپتامبر ١٩٦٦
* شماره ١٢٠٧١
* ١٨ جمادی‌الاول ١٣٨٦
* سال چهل و یکم

وزیر کشاورزی در اولین جلسه کارگاه مارکتینگ میوه وسبزیجات سنتو گفت :

تهرانی‌ها سالی ٦٠٠ هزار تن میوه و سبزی می‌خورند

تیمسار سپهبد ریاحی وزیر کشاورزی در مراسم گشایش اولین جلسه کارگاه آموزشی علمی سنتو، جهت مارکتینگ سبزیجات و میوه‌جات» اظهار داشت :

طبق بررسیهائیکه بعمل آمده ، بطور متوسط ٤٥ درصد ازمیوه‌جات سریع‌الفساد و ٢٥ درصد سبزی و صیفی قبل‌از اینکه بدست‌مصرف کننده برسد ، ضایع شده وازبین میرود .

وزیر کشاورزی ضمن نطق خود گفت :

بازرگانان و کارخانجات و موسسات تبدیل کننده مواد خام‌باید عملیات خودرا با نیازمندیهای‌مصرف کنندگان منطبق ساخته ومحصولات غذائی را مطابق مذاق و سلیقه مصرف‌کننده داخلی و پسند بازار های خارجی عرضه کنند . غالب‌این افراد و عوامل از تغییرات وتحولاتی که درسایر نقاط جهان پدید آمده نسبتا بی اطلاعند .

درحال حاضر مقدار میوه وسبزی وصیفی مصرفی باستثنای مرکبات فقط درتهران به ٦٠٠ هزارتن‌بالغ میگردد‌که نصف آن میوه و بقیه سبزی وصیفی تخمین زده شده‌است وحال اگرقیمت متوسط عمده‌فروشی این محصولات راکیلوئی ١٥ریال برای میوه و ١٠ ریال برای سبزی فرض‌کنیم ارزش این محصولات‌در حدود ٧٫٥٠٠ میلیون ریال خواهد شد وگرچه ممکن است این ارقام دقیق و قطعی نباشد ولی آنچه مسلم است براساس همین بررسی درظرف ٥ سال آینده به این‌مقدار مصرف درحدود ١٢٠هزار تن دیگر اضافه خواهد شد .

برای اینکه این مقدار هنگفت محصول بدست مصرف‌کننده برسد عملیات چندی لازم است که باید توسط‌تولید کنندگان-حمل کنندگان وبازرگانان صورت‌گیرد .

بطور متوسط ٤٥ درصد ازمیوه‌جات سریع‌الفساد و ٢٥ درصد ازسبزی وصیفی تولیدی قبل‌از اینکه بدست مصرف‌کننده برسد ضایع شده و از بین میرود آشنا ساختن افراد و طبقات ذینفع به روشهای صحیح جمع‌آوری - حمل ونقل ونگاهداری :رجه‌بندی- بسته بندی و عرضه محصولات کشاورزی تا حد زیادی میتواند از این‌ضایعات و تلفات‌نارواجلوگیری کندواین‌مرکز کارآموزی که امروز اولین روز شروع بکار آن میباشد صرفا بخاطر تعلیم و آموزش همین‌مطالب‌تشکیل گردیده است .

درجلسه امروز آقایان مهندس رضاصدقیانی‌معاون وزارت کشاورزی ورئیس جلسات و « جورج گورو » کفیل قسمت هماهنگی اقتصادی آمریکا در امور مربوط به سنتو بیاناتی دراین زمینه ایراد کردند .

جلسات کارگاه آموزشی عملی سنتو تا روز ٢٣ شهریورماه ادامه خواهد داشت .

٦ سرهنگ سرتیپ شدند

بفرمان شاهنشاه آریامهر بزرگ ارتشتاران شش تن از سرهنگ‌های ژاندارمری کل‌کشور باین‌شرح بدرجه سرتیپی مفتخر شدند :

سرهنگ عبداله‌بیداربخت. سرهنگ مصطفی احسانی . سرهنگ محمود پایدار حسینی . سرهنگ جمشید جاویدپور . سرهنگ روح‌الله‌امینی‌و سرهنگ علی اصغر پیروزیان

جلسه‌عمومی ایرانشناسان

امروز در دانشگاه تشکیل شد

جلسه عمومی کنگره ایران‌شناسان بامداد امروز در تالار فردوسی دانشکده ادبیات تشکیل شد و تا یکساعت بعداز ظهر امروز ادامه یافت .

ریاست این جلسه را آقای‌استاد «عبدالحی‌حبیبی» ازافغانستان بعهده داشت وبترتیب آقایان :دکترمحمد معین ، پرفسور عبدالغنی میرزایف، دکتر سیدحسین نصر ،محمداسحق دکتر عزت‌الله نگهبان ،پیرحسام‌الدین راشدی ، «تارلان» وپروفسور «چرولی» صحبت کردند .

عصر امروز اعضای کنگره جهانی ایران‌شناسان ازموزه جواهرات سلطنتی و کتابخانهٔ مجلس بازدید مینمایند.

امشب از طرف آقای هوشنك انصاری وزیر اطلاعات ضیافتی به افتخار اعضای شرکت‌کننده در کنگره در هتل‌هیلتون ترتیب داده خواهد شد .

در کرج

دانشمندان ایران‌شناس دیروز ناهاررا در دانشکده کشاورزی کرج میهمان آقای دکتر هدایتی وزیر آموزش وپرورش بودند و سپس‌بعد ازظهر دیروز از یك دبستان سپاهی دانش بنام داریوش در قریه سردار کرج و دبستان زینه در قریه زینه دید ن کردند .

مدیر کل سپاه دانش در این بازدید پیرامون کیفیت اجرای برنامه سپاه دانش و اثرات آن‌در روستاهای کشور سخنانی‌ایراد کرد وسپس ایران شناسان از سد امیر کبیر (کرج) دیدن کردند .

سفر والاحضرت شاهپور عبدالرضا به‌تاشکند

والاحضرت شاهپور عبدالرضا که‌در تاریخ بیستم مرداد ماه بدعوت‌دربار افغانستان به آن کشور مسافرت کرده‌بودند امروزبدعوت دولت‌شوروی کابل‌را به عزم تاشکند ترك گفتند .

در فرودگاه کابل والاحضرت احمد شاه ولیعهد افغانستان ، وزرای‌دربار وخارجه آن کشور و سفیر ایران‌در افغانستان والاحضرت رابدرقه‌نمودند.

والاحضرت شاهپور عبدالرضا در مدت سه هفته از جمهوری های قزاقستان و ازبکستان دیدن خواهند کرد .

تسلیم استوارنامه سفیر جدید ایران در کراچی

از کراچی گزارش میرسد که قبل از ظهر دیروزتیمسار سرلشکر پاکروان سفیر جدید ایران در پاکستان استوار نامه خود را به حضرت فیلد مارشال ایوب خان رئیس جمهوری‌پاکستان تسلیم کرد.

اسرار اعدام رهبران اخوان‌المسلمین

آقای‌دکترسعید رمضان دبیر کل جمعیت‌جهانی‌اخوان‌المسلمین‌درجلسه مصاحبه مطبوعاتی امروز

بقیه از صفحه اول

آقای دکتر سعید رمضان دبیر کل جمعیت جهانی اخوان‌المسلمین، امروز در یك مصاحبه مطبوعاتی در هتل هیلتون پیرامون وضع جمعیت اخوان المسلمین ، روش حکومت قاهره درباره این جمعیت و نحوه محاکمه واعدام سران آن ونیزعکس‌العمل کشورهای مسلمان و غیر مسلمان جهان درباره اعدام سران اخوان‌المسلمین سخن گفت و روش های حکومت ترور جمال عبدالناصر را تشریح کرد .

*** مصاحبه**

آقای دکتر رمضان که در سر راه سفرخود از خاور نزدیك و کشور های مختلف خاورمیانه باروپا وارد تهران شده است ، دیروز طی‌نامه‌ای ازنمایندگان جراید و مجلات پایتخت وخبرنگاران خبرگزاری‌ها ومطبوعات خارجی دعوت کرد تا در مصاحبه ایشان حضور بهمرسانند و این مصاحبه ساعت ٩ صبح امروز در هتل هیلتون ترتیب یافت .

دبیر کل جمعیت اخوان‌المسلمین از موسسین اتحادیه جهانی اسلامی درمکه است‌و اکنون دست بیك مسافرت جهانی زده . وی که برای اولین‌بار در سال ١٩٦٥ درمسافرت جمال عبدالناصر بمسکو مورد حمله او قرار گرفت و پس از آن حملات تبلیغاتی ناصرعلیه اووجمعیت اخوان المسلمین شدت یافت ،در مصاحبه امروز خود گفت :

بنمایندگی از طرف همه مردم‌مصر که تحت‌رژیم‌فشار واختناقی‌ناگفتنی بسر می برند و به نمایندگی از جانب جمعیت اخوان المسلمین که یکی ازبزرگترین‌بحران های‌تاریخ اسلامی را می گذراند من وظیفه خود میدانم که احساسات قلبی و قدر شناسی خود را بخاطر همدردی جهانی و حمایت اخلاقی که تقریبا از تمام کشور های اسلامی متوجه ما شده ، ابراز دارم. ما ضمنا از مردم غیر مسلمانی که در ایمان بخدا و اعتقاد به شان انسانی که خداوند بهمه اعطاء کرده و به‌حقوق اساسی انسانی در مورد آزادی و تساوی در حکومت واقعی قانون شریکند و از ما حمایت اخلاقی کرده‌اند بهمان اندازه قدر شناسی می کنیم .

*** اعتراض بناصر**

هم اکنون نیز از جانب مردم و سیاستمداران پیامهای همدردی بما و اعتراض به اعدام سه تن‌ازاعضای اخوان المسلمین توسط رژیم‌مصر میرسد .

دولت مصر با اعدام افراد اخوان المسلمین اگر قصدش مبارزه‌جوئی علنی با دنیای اسلام نبوده ،حداقل به احساسات مسلمانان بطور کامل بی اعتنائی ورزیده است .

این نمایش همدردی مسلمانان سراسر جهان بخوبی ثابت میکند که این مبارزه ، مبارزه اسلام‌علیه دشمنان آن می باشد .

این مبارزه جهانی در عین حال نشانه آنست که دیگر نمی توان با یك رژیم نظامی ستمگر و جابر و یك فرعون کوچك که می خواهد در نقش خدا عمل کند ، این‌نهضت را محدود یا مختنق ساخت .

هر چند که دشمنان ملت مصر برای‌واژگون‌نشان دادن‌حقایق بوسیله تحقیرپیرحمانه بیگناهان یا توسل به کشتارهای دستجمعی به وسایل وشیوه‌های ناگفتنی وتعقیب و بازداشت و اعدام موفق ترین و درخشان‌ترین‌افراد ملت تحت‌عناوین مسخره «محاکمه» و « دادگاه»باتمام قوا تلاش می کنند .

*** دادگاه و محاکمه**

آقای دکتر سعید رمضان سپس به محاکمه سران جمعیت اخوان‌المسلمین اشاره‌کرد وگفت : چه دادگاهی و چه محاکمه‌ای ، همه این باصطلاح «محاکمات» اخوان‌المسلمین چیزی جز نمایش های صحنه‌ای مسخره و بی مسئولیت نبوده است .

هرناظر بیطرفی که شاهد این محاکمات باشد متقاعد میشود که مقامات مصری درنقض و زیر پا گذاشتن اصول حقوقی کمترین تردیدی بخود راه نمیدهند .

*** نقض اصول حقوق**

ازموارد نقض اصول حقوقی‌بشرح زیر میتوان نام برد :

١- تشکیل باصطلاح دادگاه‌عالی امنیتی‌کشور .

معلوم نیست اگر مقامات‌مصری به‌آنچه علیه متهمین نسبت میدهند واقعا معتقد بودند ، چرا بهمان دستگاههای قضائی و دادگاههای کاملا شایسته‌قدیم مراجعه نمی کنند

در حالیکه تنها این دادگاهها هستند که حق اعمال عدالت رادارند. عبدالقدیرعوده ، یکی‌ازشهدای فقید که خودش قانون‌دان برجسته‌ای بود دریکی از همین دادگاههای مسخره «محاکمه» میشد .

٢- این‌دادگاههای خصوصی‌بموجب قانونی که ناصر در ٩ نوامبر ١٩٦٥ امضاء کردعمل می‌کنند . بموجب این قانون کلیه اقدامات پلیس علیه متهمینی که در ماه مه ١٩٦٥ بطور غیرقانونی بازداشت و زندانی شده بودند جنبه قانونی یافت .

شخص ناصرومجلس ملی ودستگاههای تبلیغاتی او اعلام کردند که قانون جدید در مورد اعضای اخوان‌المسلمین که از ٥ماه‌قبل‌از آن تاریخ بازداشت شده بودند ، اجرا میشود . این چنین شیوه‌ای‌اساس عدالت‌رابخطرمی انداخت . اکنون دیگر هرفرد مصری در معرض این خطر قرارگرفته بود که بوسیله قانونی غیراز قانون موجود محاکمه شود .

*** بدون وکیل مدافع**

٣- در تمام مدتی که جریان بازجوئی و سئوال و جواب ازمتهمین ادامه داشت بهیچیك از آنها اجازه داده نشدکه از کمك یك وکیل‌مدافع برخوردار شوند و حتی از گرفتن‌وکیل تسخیری برای‌آنهانیزخودداری کردند.

٤- دهها هزار تن از متهمین از لحظه بازداشت آماج شکنجه‌های بیرحمانه‌ای بودند که تحت نظارت‌فنی نازیها و کمونیستها انجام میشد و هزاران نفر از این متهمین هم‌اکنون از اثرات این شکنجه ها رنج میبرند بی‌آنکه خلاصی از آن برایشان امکان‌پذیر باشد .

حتی محمدحسین هیکل‌سردبیرالاهرام و سخنگوی ناصر در مقاله‌ای در شماره ٢٢ آوریل ١٩٦٦ به وجود این‌شکنجه‌ها اعتراف کرد.

٥- مرحوم سیدقطب‌در آغازمحاکمه خود با قدرت در باره وحشت‌تعقیب و اختناق سخن گفت . رئیس‌نظامی دادگاه فورا بر سر او داد زد و فحاشی کرد و مسخره کنان گفت:

« آنچه میگوئی دروغ های مسموم است » هر دانشجوی حقوق قبول می کند که‌این‌طرزرفتار گستاخانه یك قاضی نسبت بیك متهم در هر موردی که باشد خود بخود موجب سلب صلاحیت آن قاضی از ادامه محاکمه میشود .

ازآنچه گفته شد تردیدی باقی نمی‌ماند که این‌باصطلاح«محاکمات» از اساس غیر قانونی است و بالطبع احکام صادره آنها نیزغیر قانونی است مردم مصر حق دارند اعدام سه عضو اخوان المسلمین و اعدام ٥نفر دیگر از آنها را در ١٠ سال قبل قتل نفس بیرحمانه‌ای بدانند که با خطرناك ترین شیوه و وسیله انجام شده است .

★ سید قطب

سیدقطب اولین کسی بود که شهید شد . اورا همه محافل اسلامی‌جهان بخوبی می‌شناسند . او یکی از متفکرین بی‌نظر و مولفین بزرك اسلامی است . حتی در خارج از دنیای اسلام کمترشرق‌شناسی‌است که‌برای آشنائی باتفکر اسلامی از کتب او بهره‌مند نشده باشد .

*** خطر ناصر**

آنچه دربالا گفته شد نشان میدهد که ناصر دشمن شماره یك اسلام است . من باقوت قلب تمام اورا بدین عنوان می‌خوانم و اعلام‌میدارم که وقت‌آن رسیده که‌همه‌مسلمانان باوجدان متوجه خطر ادامه حکومت ناصر بشوند وبدانند که ادامه‌قدرت اوتهدید خطرناکی علیه مصریها و همه‌جهان اسلام است .

★ عبدالقدیر عوده

عبدالقدیر عوده شخصیت برجسته شهیدان ده سال پیش اخوان - المسلمین است او یك قاضی معتبر ویك مولف بزرك بود . کتاب‌حقوق تطبیقی اسلامی اوحائز ارزش بی‌نظیری است .

امروز بیش از پیش روشن‌میشود که ناصر میکوشد بریشه اسلام تیشه بزند . امروز تنها از اخوان‌المسلمین بیش از ٥٠ هزار نفر در زندان‌های ناصری بسرمی‌برند .

★ مسلمانان یمن

ازاین گذشته مسئولیت‌ریختن‌خون مسلمانان یمن بگردن ناصر است تاکنون دست کم ٢٨٠ هزار یمنی‌و ٣٠هزار مصری دراین کشور کشته شده‌اند .

حضرت محمد پیغمبراسلام‌میگوید: «هرکس که شمشیرش را علیه مسلمانان بلند کند دیگر نمی‌توان اورا عضو جامعه مابحساب آورد.»

تعجب‌آور نیست که ناصر به امپریالیست‌های شرق و غرب روی آورده است .

خطوط تاکسی تغییر میکند

کمیسیون تاکسیرانی‌اعلام داشت که خطوط سرویس تاکسیرانی شرق تهران مسافران را در اطراف پارك شهر ، ومحل سابق ایستگاه های اتوبوس پیاده خواهند کرد و خطوط تاکسی سرویس غیاثی و صفا و احتمالا خطی از یوسف آباد یا شمیرانات تا بازار خواهد آمد.

*** آمارگیری**

در حال حاضر مسئولان کمیسیون تاکسیرانی مشغول آمار گیری هستند و در تمام خطوط ماموران آمار در کنار راننده های تاکسی می نشینند و آمار مسافران خطوط را تهیه میکنند . پس از پایان کار آمار گیری براساس آمار مستندی که تهیه میشود در خطوط تاکسی سرویس تغییراتی خواهند داد .

در حال حاضر مردم در محلات مختلف مدتی بانتظارتاکسی میمانند و چون تاکسی خالی گیر نمی‌آید، ناچار از تاکسی سوار شدن منصرف و به صفوف اتوبوس میروند .مردم گاهی برای سوار شدن به تاکسی در حدود نیمساعت در کنار خیابان ها میمانند و این امر موجب‌ناراحتی آنها است

پس از اجرای طرح تاکسیرانی ، رانندگان تاکسی های بیست‌ریالی خوب کار میکنند و از صبح تا غروب با مسافر در حرکت هستند. تعداد این تاکسی‌هاکفاف احتیاجات مردم را نمیدهد و کمبود تاکسی در سراسر محلات تهران محسوس است .

کمك علیاحضرت شهبانو بمدرسه‌عالی دختران ایران

حسب‌الامر علیاحضرت شهبانوی ایران مبلغ ده‌میلیون ریال‌دراختیار مدرسه عالی دختران ایران گذاشته شد.

اعطای این مبلغ به مدرسه عالی دختران ایران براثر بازدیدی است که چندی قبل علیاحضرت ، شهبانو از فعالیتهای مختلف دانش جویان‌مدرسه‌عالی‌دختران‌ایران‌بعمل آوردند و در همان تاریخ مدرسه عالی دختران رارسماافتتاح‌فرمودند. مبلغ ده میلیون ریال اعطائی علیاحضرت شهبانو بمصرف انجام قسمتی از ساختمانهای مدرسه عالی دختران ایران که درونك دردست ساختمان است خواهد رسید . در این محل کلیه وسائل لازم برای پیشرفت تحصیلی دانشجویان اعم‌از تکمیل آزمایشگاهها ، کتابخانه ، تالارهای ورزشی و سایر فعالیتهای فوق برنامه پیش‌بینی گردیده و ساختمان مجهزی برای دوره‌شبانه روزی درنظر گرفته شده است .

بازگشت هواپیماها

طبق گزارش آسوشیتدپرس از دهلی: دیروز «سواران سینك» وزیر امور خارجه هند در پارلمان آن‌کشور اظهار داشت ایران به هند اطمینان داده است مشغول اقداماتی است تا هواپیماهای ساخت کانادا راکه برای شستشو و سرویس پاکستان اعزام داشته بزودی بتهران فرا خواند.

وی سپس اضافه‌کرد: نظردولت ایران از اعزام این هواپیماهاصرفا برای‌تعمیر آنها بوده و تاکنون تعدادی از آنها **بایران بازگشته است.**

روزنامه فردا

چهارشنبه‌ها منتشر میشود

(از ردیف ١ تا٩٥)- رشته نقاشی (از ردیف ١ تا٣٣)

رشته مجسمه سازی (از ردیف ١ تا ٢١)- رشته موسیقی (از ردیف ١ تا ٢٠)

رشته هنرهای تآتری (از ردیف ١ تا٢٥)

روز یکشنبه ٢٠ شهریورماه صبح ازساعت ٨تا ١٢ بعد ازظهر از ساعت ٣تا ٦

تاریخ مراجعه افراد ذخیره رشته معماری (از ردیف ٩٦تا ١٣٠) -رشته نقاشی (ازردیف ٣٣تا ٤٥

رشته مجسمه سازی (از ردیف٢٢ تا٢٧)-رشته‌موسیقی(ازردیف ٢١تا٢٥)

رشته هنرهای تآتری (از ردیف ٢٦تا ٣٢)

روزسه‌شنبه ٢٢ شهریور ماه صبح از ساعت ٨تا١٢

گروه هفتم (دانشکده های‌حقوق وعلوم اداری و مدیریت‌بازرگانی

محل مراجعه - دانشکده حقوق

تاریخ مراجعه قبولشدگان

رشتهٔ قضائی (از ردیف ١ تا ٢٢٠) - رشتهٔ سیاسی (از ردیف١ تا ٢٠٠)

رشته اقتصاد (از ردیف ١ تا ٢٨٦) -رشته علوم اداری (از ردیف ١ تا ١٥٠)

بقیه در صفحه سیزدهم

آگهی

ثبت نام و توزیع کارت قبول شدگان کنکور دانشگاه

قبولشدگان وافراد ذخیره گروه های‌هشتگانه مسابقات ورودی‌دانشگاه درمردادماه ٤٥ باید پس‌از پرداخت شهریه خود بحساب ١٠٨٤دانشگاه دربانك مرکزی (٨٥٠٠ ریال برای دانشکده‌های : ادبیات - الهیات و معارف اسلامی - هنرهای زیبا - حقوق - علوم اداری و مدیریت بازرگانی و رشته‌های ادبی دانشکده علوم تربیتی و ١٠٥٠٠ ریال برای دانشکده‌های دیگر) با در دست‌داشتن قبض رسید شهریه در روز و ساعات زیر برای تعیین تکلیف خود وگرفتن کارت‌قبولی‌بدانشکده‌هائی که ذیلاتعیین خواهدشدمراجعه کنند .کسانی که در روز و ساعت مقرر مراجعه نکنند بجای آنان به ترتیب تقدم نمرات نفرات بعد انتخاب خواهند شد .

١- گروه اول (دانشکده های پزشکی - داروسازی - دندانپزشکی دامپزشکی- دانشکده پزشکی‌اهواز)

محل مراجعه : دانشکده‌پزشکی

تاریخ مراجعه قبولشدگان .

ردیف ١ تا ٤٧٠ روزیکشنبه ٢٠ شهریورماه صبح از ساعت ٨ تا١٣

تاریخ مراجعه افراد ذخیره (از ردیف ٤٧١ تا آخر) روز سه‌شنبه ٢٢ شهریور ماه از ساعت ٨ تا ١٣

گروه دوم (دانشکده فنی)

محل مراجعه : دانشکده فنی

تاریخ مراجعه قبولشدگان(ردیف ١ تا ٢٠٠) روزشنبه ١٩ شهریور ماه صبح از ساعت ٨ تا ١٣

تاریخ مراجعه افراد ذخیره (از ردیف ٢٠١ تا آخر) روز دوشنبه٢١ شهریورماه صبح از ساعت ٨ تا ١١

گروه سوم (رشته ریاضی و فیزیك دانشکده علوم و دانشکده علوم تربیتی)

محل مراجعه : دانشکده علوم

تاریخ مراجعه قبولشدگان (از ردیف ١ تا ٢٢٠) روز دوشنبه ٢١ شهریورماه صبح از ساعت ٨ تا١٢

تاریخ مراجعه افراد ذخیره (از ردیف٢٢١ تاآخر) روز چهارشنبه٢٣ شهریور ماه صبح از ساعت ٨ تا ١٢

گروه چهارم (دانشکده کشاورزی- رشته‌های شیمی‌وزیست‌شناسی وزمین شناسی دانشکده علوم ودانشکده‌علوم تربیتی)

محل مراجعه : دانشکده علوم

تاریخ مراجعه قبولشدگان (رشته شیمی از ردیف ١تا ٨٠ و رشته‌زیست شناسی وزمین شناسی از ردیف ١تا ١١٠ و دانشکده کشاورزی از ردیف ١ تا ٢٠٠

روزیکشنبه ٢٠ شهریورماه صبح از ساعت ٨تا ١٢

بعد ازظهر از ساعت ٣تا ٧

تاریخ مراجعه افراد ذخیره (رشته شیمی از ردیف ٨١تاآخر - رشته زیست شناسی و زمین شناسی

از ردیف ١١١ تاآخر - دانشکده کشاورزی از ردیف ٢٠١ تاآخر)

روز چهارشنبه٢٣ شهریور ماه‌صبح ازساعت ٨تا١٢ بعدازظهر ازساعت٣تا٧

گروه پنجم وششم (رشته‌های‌مختلف دانشکده هنرهای زیبا)

محل مراجعه : دانشکده هنرهای‌زیبا

تاریخ مراجعه‌قبولشدگان رشته‌معماری

آگهی ثبت نام نیمسال اول سال تحصیلی ٤٥-١٣٤٦ دانشگاه تهران

مخصوص سال اول و دوم و سوم دانشکده‌ها

نام نویسی دانشجویان سالهای مذکور در فوق در اداره ثبت‌نام سازمان مرکزی دانشگاه در دومرحله بشرح زیر انجام خواهد گرفت .

١- مراجعه برای اخذکارت ثبت‌نام ٢- مراجعه برای نام‌نویسی

مرحله اول - تاریخ مراجعه برای گرفتن کارت ثبت‌نام‌بقرار زیر است:

الف - دانشجویان سال دوم

چهارشنبه ١٦ شهریور ماه ٤٥ صبح : دانشکده‌های ادبیات- الهیات - پزشکی -داروسازی - دندان‌پزشکی - علوم اداری

بعدازظهر : دانشکده های حقوق - دامپزشکی - علوم - فنی - کشاورزی - هنرهای زیبا

ب- دانشجویان سال سوم

پنجشنبه ١٧ شهریورماه ٤٥ صبح : دانشکده های ادبیات - الهیات - پزشکی - داروسازی - دندان‌پزشکی- دامپزشکی

بعدازظهر : علوم اداری - علوم تربیتی - علوم - کشاورزی - هنرهای زیبا

ج - دانشجویان سال اول

شنبه ٢٦ شهریورماه ٤٥صبح :دانشکده‌های ادبیات -کشاورزی دامپزشکی - علوم تربیتی وجنگل .

بعدازظهر : دانشکده های حقوق - علوم اداری - داروسازی و دندانپزشکی

یکشنبه ٢٧ شهریورماه صبح : دانشکده‌های پزشکی - علوم- فنی - الهیات -هنرهای زیبا .

مرحله دوم - تاریخ مراجعه برای‌نام‌نویسی

الف - دانشجویان سال دوم

دوشنبه ٢١ شهریور ماه ٤٥ صبح:دانشکده های‌ادبیات-الهیات پزشکی - داروسازی - دندان‌پزشکی - علوم اداری

بعدازظهر : دانشکده های حقوق - علوم - دامپزشکی - فنی- کشاورزی -هنرهای زیبا

ب- دانشجویان سال سوم

سه‌شنبه٢٢ شهریورماه ٤٥ صبح : دانشکده های ادبیات - الهیات- داروسازی - دندان‌پزشکی - دامپزشکی - پزشکی

بعدازظهر : دانشکده های علوم اداری - علوم - علوم تربیتی- کشاورزی - هنرهای زیبا

ج - دانشجویان سال اول

سه‌شنبه ٢٩ شهریورماه ٤٥: صبح دانشکده‌های ادبیات - دامپزشکی - کشاورزی - جنگل - علوم تربیتی .

بعدازظهر : دانشکده‌های حقوق - علوم اداری - دندان‌پزشکی- داروسازی .

چهارشنبه ٣٠ شهریورماه ٤٥ صبح : دانشکده های پزشکی- علوم - الهیات - فنی - هنرهای زیبا .

سایر مقررات مربوط باخذ کارت ثبت‌نام ونام‌نویسی و مدارکی که دانشجو باید ارائه دهد در محوطهٔ دانشگاه و سازمان مرکزی بتفصیل آگهی شده است . دانشجویان باید برای اطلاع ازمقررات مربوط به‌آگهی مذکور مراجعه کنند .

معاون تعلیماتی وتحقیقاتی دانشگاه

آمریکا در خاورمیانه

تالیف جان .ا.د. نوو - ترجمه علی جواهرکلام

دیپلماسی دلار - کشمکش بر سر نفت - رقابت با انگلیس ها - آمریکا در یمن و بسیاری مطالب دیگر

بها سی‌ریال - کتابفروشی ابن‌سینا

آجرمجوف ایتالران

برای‌دیوار وتیغه

مقاوم - عایق - سبك - سریع

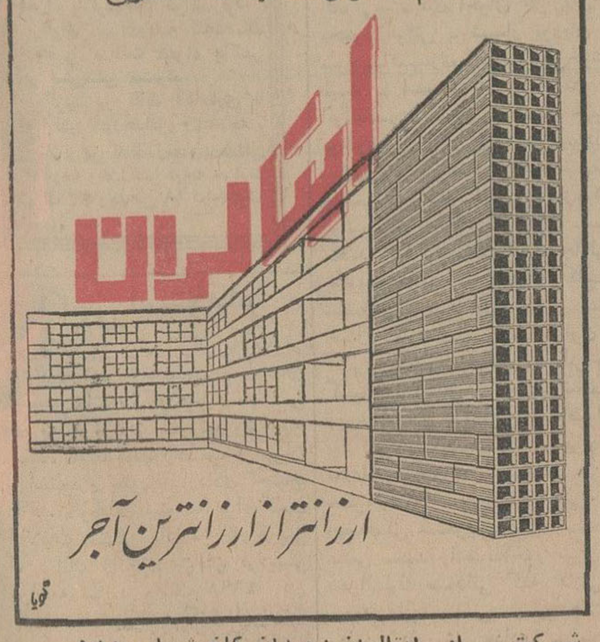

شرکت سهامی ایتالران : میدان کاخ شماره ١٨٥
تلفن ٤٢٣٥٥- ٦٥١٨٤

نمایندگی اصفهان آقای قانونی- سرای مخلص تلفن ٢٤٨٥-٤١٩٦
نمایندگی مازندران و گیلان : دفتر فنی مهندس کریمی فرد-چالوس- چنب پمپ‌بنزین

اثر جاودانی تاریخ سینما - فیلم

«اشکها ولبخندها» بطریقه

تاد - ا - او ٧٠ میلیمتری

با صدای استریوفونیك ٦ باندی در

سینمادیاموند (خیابان روزولت)

تلفن ٦٢٨٤٠٠

برای اولین بار درایران آوازهای فیلم اشکها ولبخندها بفارسی برگردانده شده است

بعلت ازدحام زیاد سئانس‌های ٥٫٣٠ و٩ بعدازظهر مشتریانی که بخواهند بدون هیچگونه ناراحتی بلیط تهیه نمایند میتوانند ازسئانسهای ١٠٫٣٠ و ٢٫١٥ سینما دیاموند استفاده کنند.