

土功

二百九十八

郡市	溜池		堰		溝		渠		放水	
	個	積	個	延長	個	延長	個	延長	個	延長
桑名	263	59	154	589.0	676	993.9	155	681	155	566.8
員辨	248	269	401	1,078	902	1,023.3	42	91	42	756.2
三河	1,129	264	389	1,133	902	1,191.1	115	239	115	347.7
鈴鹿	424	490	401	1,133	1,493	1,453.5	48	239	48	4,250
安濃	1,473	1,339	1,930	887	3,470	1,499.9	172	261	172	2,607
一志	389	216	1,930	760.2	1,541	1,999	146	261	146	2,607
飯多	1,133	1,751	1,001	1,270	1,541	1,999	146	261	146	2,607
阿賀	700	218	1,930	760.2	1,541	1,999	146	261	146	2,607
志賀	57	339	163	1,007.7	1,173	1,292	58	135	58	1,778
北陸	4	211,387	155	2,629	1,173	1,292	58	135	58	1,778
南陸	700	339	163	1,007.7	1,173	1,292	58	135	58	1,778
北陸	57	933	163	1,007.7	1,173	1,292	58	135	58	1,778
津市	29	28	10	12	13	17.56	15	21	15	24.91
四日市	29	28	10	12	13	17.56	15	21	15	24.91
總計	6,674	3,969	3,970	5,758.5	14,081	21,601.8	1,251	5,770	1,251	4,429.3
明治三十四年	6,737	4,068	4,005	6,121.8	13,912	21,675.4	1,235	5,978	1,235	4,468.5
明治三十三年	6,515	3,955	3,957	5,557.6	13,833	21,601.2	1,251	5,699	1,251	4,488

郡市	溜池		堰		溝		渠		放水	
	個	積	個	延長	個	延長	個	延長	個	延長
桑名	35	25	33	97.2	16	21.8	1	8	1	6.1
員辨	35	25	33	97.2	16	21.8	1	8	1	6.1
三河	66	25	123	380	90	1,180	10	21.8	10	76.5
鈴鹿	4	30	55	850	435	906.1	3	47	3	76.5
安濃	77	25	87	573	288	1,135	5	23	5	35.8
一志	77	25	87	573	288	1,135	5	23	5	35.8
飯多	123	7	123	763	100	570	4	2	4	6.1
阿賀	22	14	22	89.9	183	1,135	2	41	2	23.4
志賀	22	14	22	89.9	183	1,135	2	41	2	23.4
北陸	7	4	16	234	75	546.1	2	39	2	59.4
南陸	7	4	16	234	75	546.1	2	39	2	59.4
北陸	7	4	16	234	75	546.1	2	39	2	59.4
津市	2	1	2	180	19	283	1	8	1	6.1
四日市	2	1	2	180	19	283	1	8	1	6.1
總計	615	348	673	5,854.0	2,378	21,625.5	107	519	107	3,640.5
明治三十四年	615	348	673	5,854.0	2,378	21,625.5	107	519	107	3,640.5
明治三十一年	615	348	673	5,854.0	2,378	21,625.5	107	519	107	3,640.5

土功

二百九十九

郡市	總計	開及樋	溜池	堰	所延長	溝	所延長	開及樋	溝	所延長	
		個	個	個	個	個	個	個	個	個	
		所	所	所	所	所	所	所	所	所	
		面積	面積	面積	面積	面積	面積	面積	面積	面積	
明治三十三年度	計	三九〇	一三六	六三、五七一	七九八	六六〇	三七六〇	四二五、三六四	一一五	三七七	三、八一〇
全三十二年	度	二九三	一九六	二二、一四七	八一九	一九三九二	五三七、二四四	一六七	六、五	三、〇三〇	
全三十一年	度	三九三	二二二	一九二、四六〇	九一九	二九、一四	四七、八九〇七	二五二	五、五九	三、〇三七	
全三十年	度	三三九	一六九	一七四、八八七	一、〇〇七	八、五九一	四、八四一八	一六八	三、九〇	二、七七八〇	
全三十年	度	三三九	一六九	一〇七、一七九	一、二二	二、三三九	三、三六八	二二	二、七四	二、〇九一六	

郡市	總額	溜池及水路ノ下 (新設及修繕費)										
		新設					修繕					
		溜池	堰	溝渠	開	溜池	堰	溝渠	開	溜池	堰	溝渠
		個	個	個	個	個	個	個	個	個	個	個
明治三十三年度	計	九四四	八二	一、九五六	一、七五〇	一〇六	八二八	二五、一八四	八五	二五、一八四	三	
全三十二年	度	三〇、八三三	二四七	八八七	三〇八九	二六	二二八	五三	一五	二、一八四	三	
全三十一年	度	一、四一五	四七三	二五五	四二二	二六	二二六	一六	一	七、七	二四	
全三十年	度	四、二七五	七九四	三三七	二、三三八	四七五	二二六	五六	一	二、七	二四	
全三十年	度	一、二四七	四六	五九九	六〇六	六〇九	九七	二九	一	二、七六〇	二	
全三十年	度	二、二七九	三〇九	六七四	一、〇一〇	六五	九七	三〇	一	二、四	二	
全三十年	度	二、八四八	一四二	三七八	一、二二	四二	五	三	一	二、八四八	二	
全三十年	度	二、九五	一八〇	八〇	八〇	八五	六二九	二八四	九〇	七、三三五	二	

志摩	北牟婁	南牟婁	津市	四日市	總計	明治三十三年度	全三十二年	全三十一年	全三十年	
						計	度	度	度	
						五七、二一八	三、七八二	五九、〇八〇	四、三〇七	三九、四六二
						二、四三六	二、五五五	三、五九七	四、七四八	六、六五六
七、二九八	九、三九三	七、八一九	八、三六六	九、五三九						
二、二七六	二、五八七	九、四〇九	二、三九一	二、五一一						
二、四六〇	四、五三三	二、〇五九	一、八四五	二、三七九						
三、四二五	三、四二五	七、五〇	?	五四						
二二	一一七	九	五〇	八五						
六一	九五	?	六二九	六二九						
一八一	二、五五一	一、八八八	一、二八四	一、二八四						
三〇、三四〇	三、五四一	五、七七四	六、七二六	七、三三五						
三〇、三四〇	三、五四一	五、七七四	六、七二六	七、三三五						
二八	二四	九、九三三	二、三〇八	二、三〇八						

郡市	總額	溜池及水路ノ下 (新設及修繕費)										
		新設					修繕					
		溜池	堰	溝渠	開	溜池	堰	溝渠	開	溜池	堰	溝渠
		個	個	個	個	個	個	個	個	個	個	個
明治三十四年度	計	五〇〇	二〇	一、六〇〇	一、八〇〇	一〇	一、〇〇〇	一、〇〇〇	一、〇〇〇	一、〇〇〇	一、〇〇〇	
全三十三年	度	一、〇〇〇	一〇	一、〇〇〇	一、〇〇〇	一〇	一、〇〇〇	一、〇〇〇	一、〇〇〇	一、〇〇〇	一、〇〇〇	
全三十一年	度	一、〇〇〇	一〇	一、〇〇〇	一、〇〇〇	一〇	一、〇〇〇	一、〇〇〇	一、〇〇〇	一、〇〇〇	一、〇〇〇	
全三十年	度	一、〇〇〇	一〇	一、〇〇〇	一、〇〇〇	一〇	一、〇〇〇	一、〇〇〇	一、〇〇〇	一、〇〇〇	一、〇〇〇	
全三十年	度	一、〇〇〇	一〇	一、〇〇〇	一、〇〇〇	一〇	一、〇〇〇	一、〇〇〇	一、〇〇〇	一、〇〇〇	一、〇〇〇	

郡市	岩ノ壺松本	樹現	桶管延長	井戸數	個修	所評	數	費	金	納人員	水	賦	金	額
	六	五	四	六	一	〇	八	七	一	三	六	四	五	〇
	九	五	四	六	二	五	四	六	一	一	一	一	一	一
	二	五	七	六	五	三	二	五	三	三	三	三	三	三
	一〇	五	七	六	四	一	〇	四	一	〇	四	一	〇	三
	一一	五	五	九	四	〇	四	〇	三	三	三	三	三	三
	一二	五	五	九	四	〇	四	〇	三	三	三	三	三	三
	一三	五	五	九	四	〇	四	〇	三	三	三	三	三	三
	一四	五	五	九	四	〇	四	〇	三	三	三	三	三	三
	一五	五	五	九	四	〇	四	〇	三	三	三	三	三	三
	一六	五	五	九	四	〇	四	〇	三	三	三	三	三	三
	一七	五	五	九	四	〇	四	〇	三	三	三	三	三	三
	一八	五	五	九	四	〇	四	〇	三	三	三	三	三	三
	一九	五	五	九	四	〇	四	〇	三	三	三	三	三	三
	二〇	五	五	九	四	〇	四	〇	三	三	三	三	三	三
	二一	五	五	九	四	〇	四	〇	三	三	三	三	三	三
	二二	五	五	九	四	〇	四	〇	三	三	三	三	三	三
	二三	五	五	九	四	〇	四	〇	三	三	三	三	三	三
	二四	五	五	九	四	〇	四	〇	三	三	三	三	三	三
	二五	五	五	九	四	〇	四	〇	三	三	三	三	三	三
	二六	五	五	九	四	〇	四	〇	三	三	三	三	三	三
	二七	五	五	九	四	〇	四	〇	三	三	三	三	三	三
	二八	五	五	九	四	〇	四	〇	三	三	三	三	三	三
	二九	五	五	九	四	〇	四	〇	三	三	三	三	三	三
	三〇	五	五	九	四	〇	四	〇	三	三	三	三	三	三
	三一	五	五	九	四	〇	四	〇	三	三	三	三	三	三
	三二	五	五	九	四	〇	四	〇	三	三	三	三	三	三
	三三	五	五	九	四	〇	四	〇	三	三	三	三	三	三
	三四	五	五	九	四	〇	四	〇	三	三	三	三	三	三
	三五	五	五	九	四	〇	四	〇	三	三	三	三	三	三
	三六	五	五	九	四	〇	四	〇	三	三	三	三	三	三
	三七	五	五	九	四	〇	四	〇	三	三	三	三	三	三
	三八	五	五	九	四	〇	四	〇	三	三	三	三	三	三
	三九	五	五	九	四	〇	四	〇	三	三	三	三	三	三
	四〇	五	五	九	四	〇	四	〇	三	三	三	三	三	三
	四一	五	五	九	四	〇	四	〇	三	三	三	三	三	三
	四二	五	五	九	四	〇	四	〇	三	三	三	三	三	三
	四三	五	五	九	四	〇	四	〇	三	三	三	三	三	三
	四四	五	五	九	四	〇	四	〇	三	三	三	三	三	三
	四五	五	五	九	四	〇	四	〇	三	三	三	三	三	三
	四六	五	五	九	四	〇	四	〇	三	三	三	三	三	三
	四七	五	五	九	四	〇	四	〇	三	三	三	三	三	三
	四八	五	五	九	四	〇	四	〇	三	三	三	三	三	三
	四九	五	五	九	四	〇	四	〇	三	三	三	三	三	三
	五〇	五	五	九	四	〇	四	〇	三	三	三	三	三	三

全 三十 年度	全 三十 一年度	全 三十 二年度	全 三十 三年度	明治 三十 三年度	郡市		總 計	南 年 費	岩 ノ 藤 本	上 水 名	樹 敷	延 長 井 敷	修 所 評 費	金 額	納 入 員 金	金 額
					上	水										
5,400	9,400	5,400	5,400	5,400	1,000	1,000	2,000	1,000	1,000	1,000	1,000	1,000	1,000	1,000	1,000	1,000
5,400	9,400	5,400	5,400	5,400	1,000	1,000	2,000	1,000	1,000	1,000	1,000	1,000	1,000	1,000	1,000	1,000
5,400	9,400	5,400	5,400	5,400	1,000	1,000	2,000	1,000	1,000	1,000	1,000	1,000	1,000	1,000	1,000	1,000
5,400	9,400	5,400	5,400	5,400	1,000	1,000	2,000	1,000	1,000	1,000	1,000	1,000	1,000	1,000	1,000	1,000
5,400	9,400	5,400	5,400	5,400	1,000	1,000	2,000	1,000	1,000	1,000	1,000	1,000	1,000	1,000	1,000	1,000
5,400	9,400	5,400	5,400	5,400	1,000	1,000	2,000	1,000	1,000	1,000	1,000	1,000	1,000	1,000	1,000	1,000
5,400	9,400	5,400	5,400	5,400	1,000	1,000	2,000	1,000	1,000	1,000	1,000	1,000	1,000	1,000	1,000	1,000
5,400	9,400	5,400	5,400	5,400	1,000	1,000	2,000	1,000	1,000	1,000	1,000	1,000	1,000	1,000	1,000	1,000
5,400	9,400	5,400	5,400	5,400	1,000	1,000	2,000	1,000	1,000	1,000	1,000	1,000	1,000	1,000	1,000	1,000
5,400	9,400	5,400	5,400	5,400	1,000	1,000	2,000	1,000	1,000	1,000	1,000	1,000	1,000	1,000	1,000	1,000

學 事

學齡兒童 一六一、九七八人
就學ノ始期ニ達シタル者 一四二、九八八
就學ノ始期ニ達セサル者 一八、九九〇
就學ノ始期ニ達シタル者百名中就學 九二人
學齡兒童就學 猶豫人員 九、八五六人
 免除人員 一、一五四人
市町村立小學校 五三三校
尋常小學校 三四二
尋常高等小學校 一五一
高等小學校 三九
市町村立小學校教員 二、三三二人
正教員 一、四九三
准教員 五四九
代用教員 二八〇
市町村立小學校兒童 一一〇、八二六八
尋常科(補習科トモ) 八八、六三五
高等科(全上) 二二、一九一
幼稚園 四
師範學校 一
中學校 四
高等女學校 二
專門學校 二
實業學校 五
師範學校費(縣費) 六八、六一〇圓
中學校費(全上) 七四、六二三圓
市町村立小學校費(市町村費) 六〇〇、九六七圓

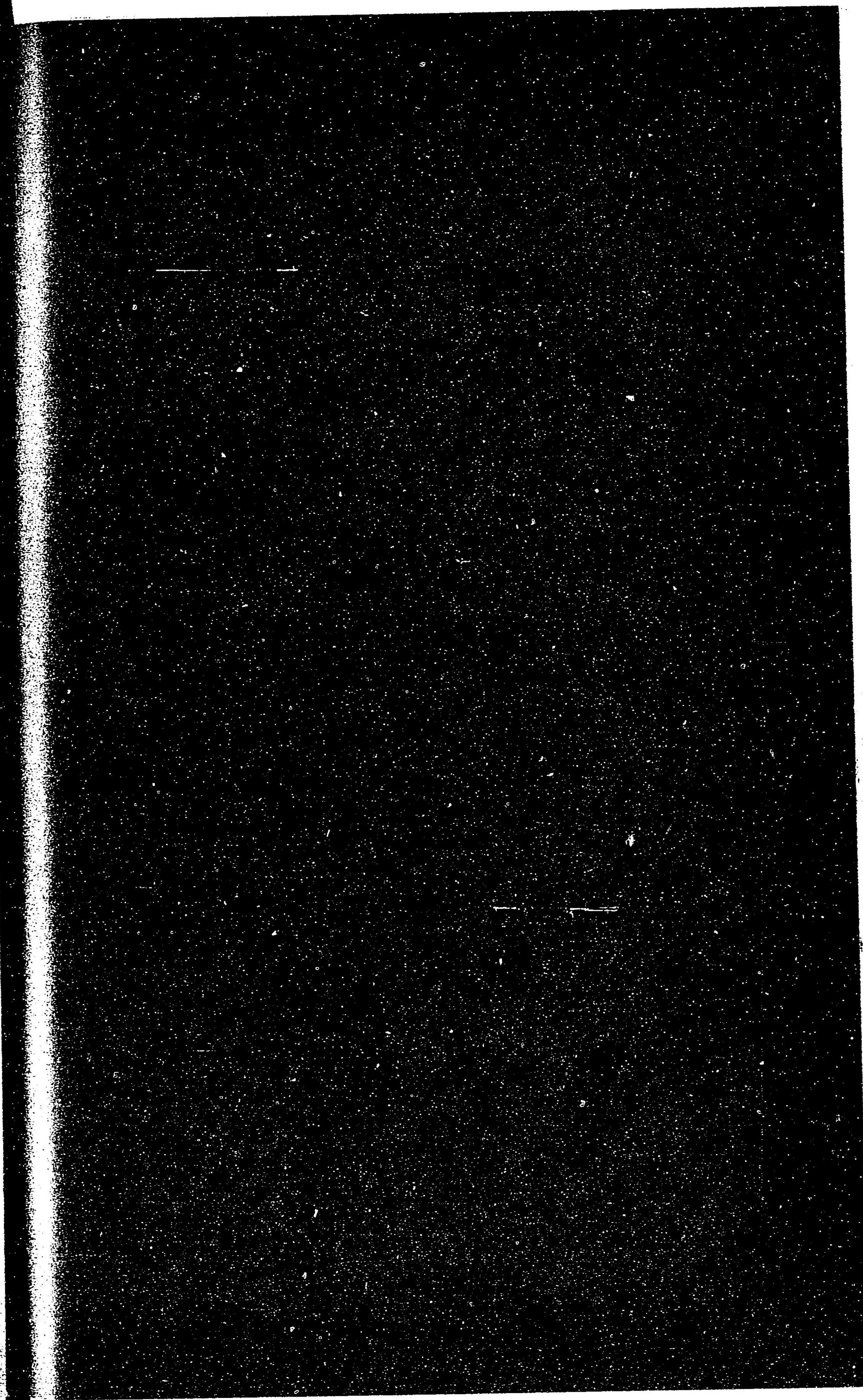
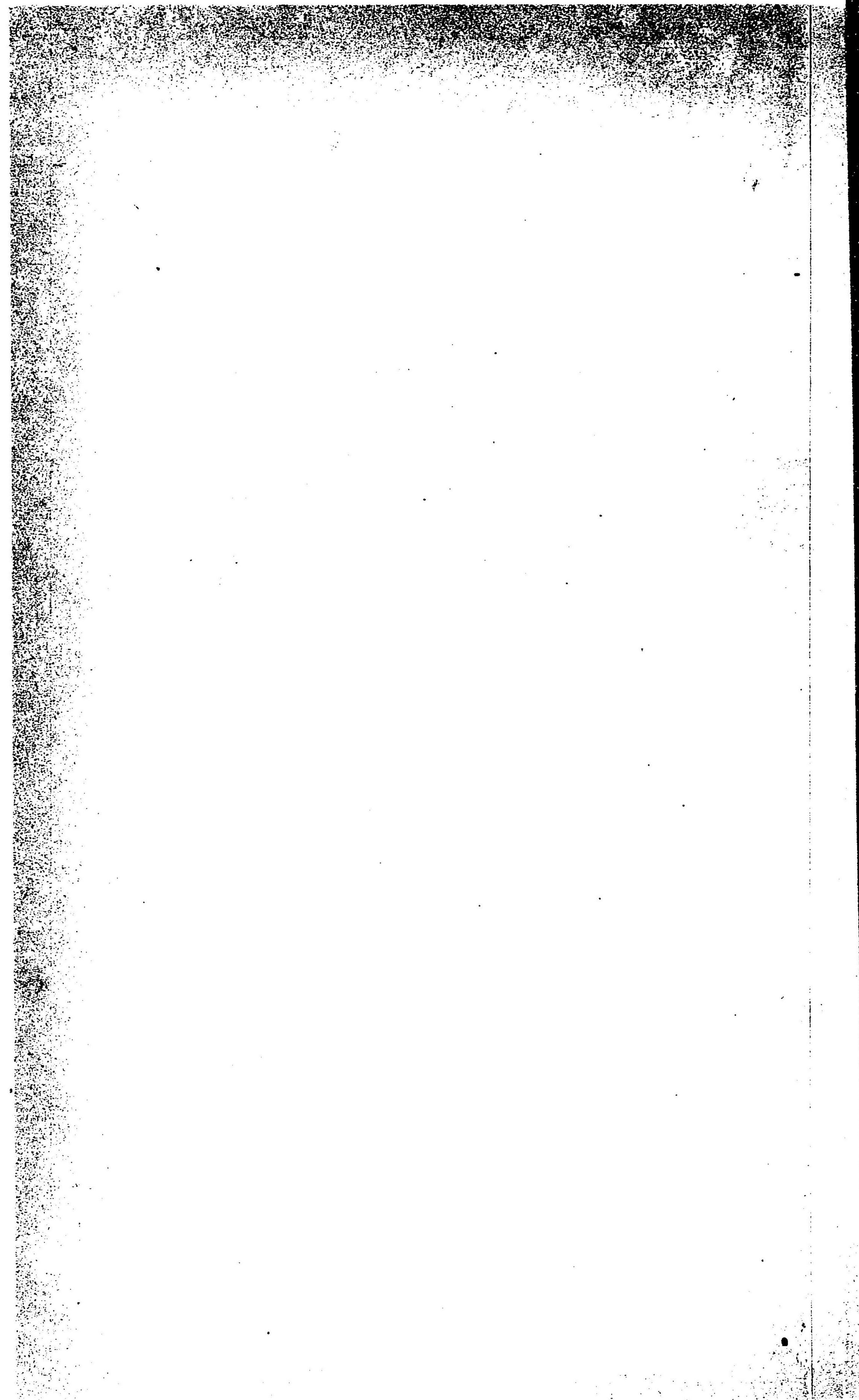

學齡兒童就學始期以達者百名中各郡市比較

(明治三十三年)

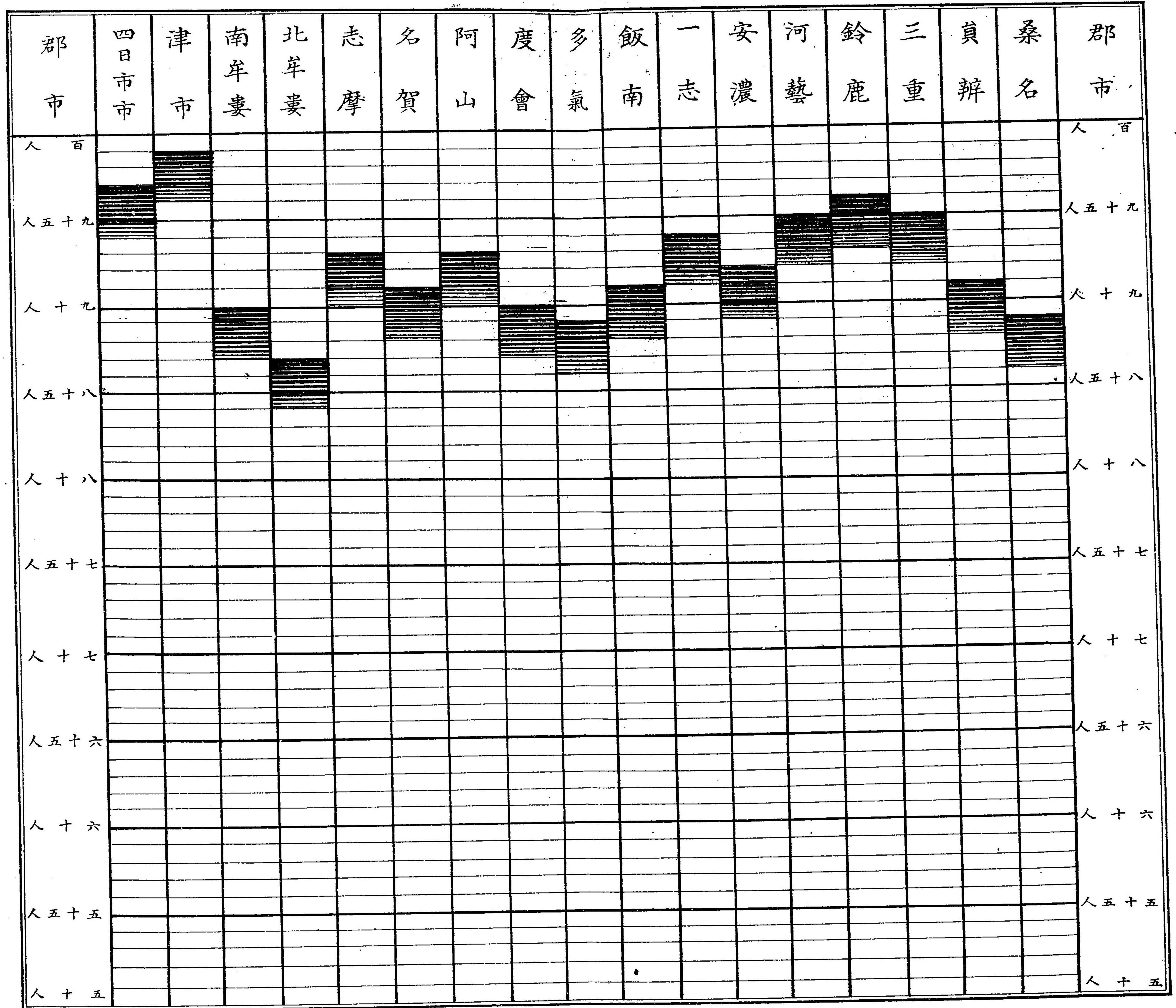

學齡兒童就學始期之達者百名中各郡市比較

(明治三十三年五月)

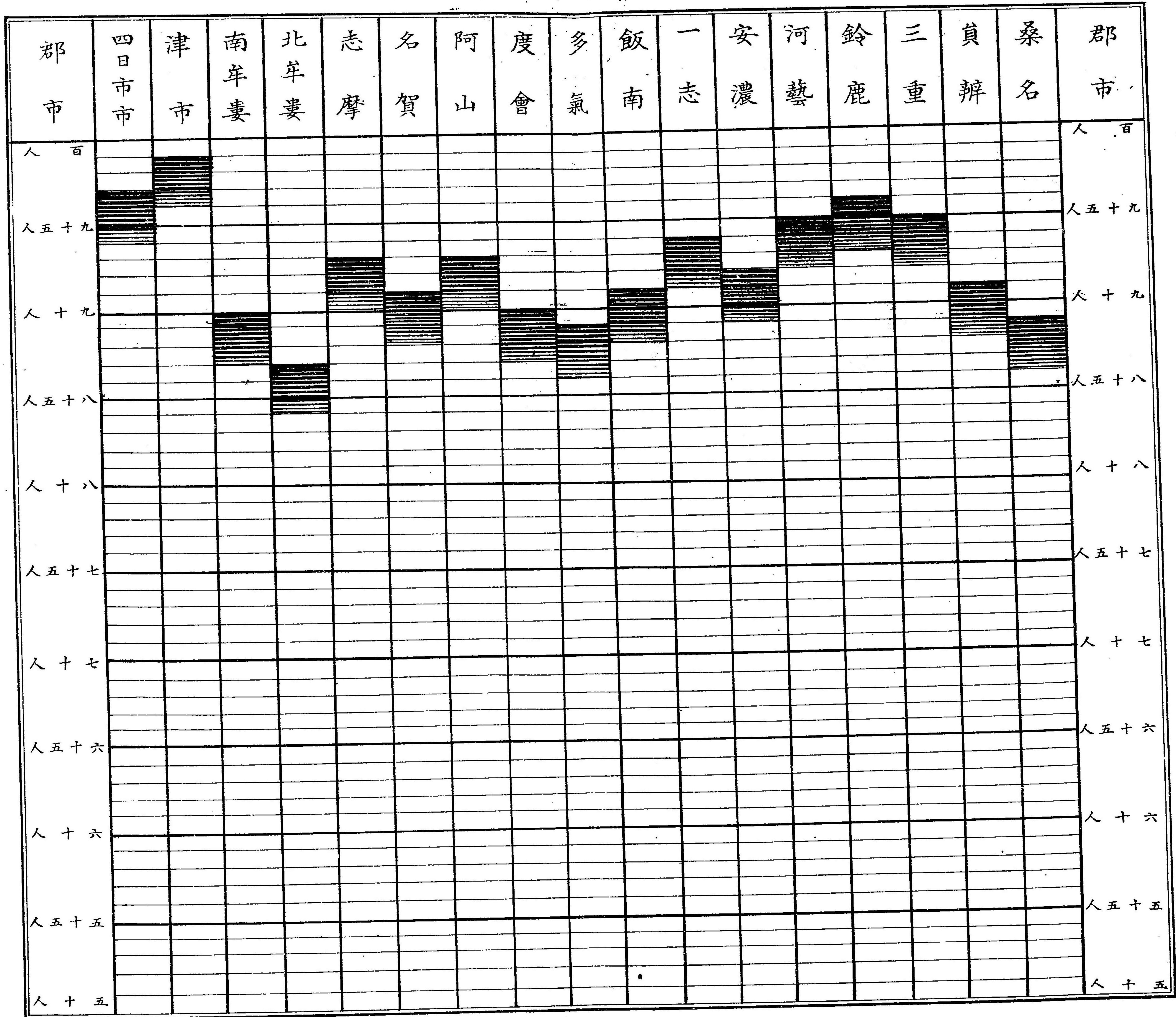

○學事之部

第二一四 學齡兒童

明治三十五年度末現在

郡市	總數		就學ノ始期ニ達シタル者		就學ノ始期ニ達セサル者		就學ノ始期ニ達セタル者		就學ノ始期ニ達セタル者				
	男	女	男	女	男	女	男	女	男	女			
桑名	五,三三三	四,八三一	一〇,一七四	四,六二八	三,五〇五	一九三	七九六	四,三〇一	九,一三三	五三三	一,〇五二	九六	八一
員辨	四,〇一七	三,五五九	七,五七六	三,五〇八	二,七四五	一三三	四八七	三,三三三	六,八七三	三七六	三二七	九六	八五
三重	七,六九六	七,一七二	一四,八六八	六,七五〇	五,八九九	一四二	六,八九二	六,三七一	一三,一六三	八〇四	一,〇五五	九八	九三
鈴鹿	四,六三四	四,一六九	八,八〇三	四,〇六七	三,五〇九	八一	四,一四八	三,七〇八	七,八五六	四八六	四六一	九八	九五
河藝	五,七〇三	五,三三三	一〇,九三五	四,九三三	四,三〇三	一三三	五,〇五五	四,六六六	九,六七一	六四八	六一六	九八	九三
安濃	三,二〇六	三,〇四五	六,二五一	二,七七〇	二,三五六	八八	二,八五八	二,六九四	五,五五二	三四八	三五二	九七	八七
一志	七,二六五	六,七五七	一四,〇二二	六,一五五	五,四〇八	二二〇	五,七七一	六,三三五	一二,三五四	八九〇	七七八	九七	九〇
飯氣	六,一六四	五,七六八	一一,九三二	五,一七九	四,三二二	二四七	七,三三	五,〇四四	一一,〇四七	七三六	七二四	九五	八六
多氣	三,八七一	三,七四一	七,六一二	三,二三三	二,六八九	一四五	三,三七八	三,二四二	六,六二〇	四九三	四九九	九六	八三
阿賀	一一,〇八四	九,五〇〇	二〇,五八四	九,三七九	六,六二六	三六八	九,七四七	八,一一〇	一七,八五七	一,三三七	一,三九〇	九六	八二
名山	五,三六八	四,九三四	一〇,三〇二	四,五八四	三,八五七	一六五	四,九七	四,三五四	九,一〇三	六一九	五八〇	九七	八九
志摩	三,〇七六	三,〇六〇	六,一三六	二,五八三	二,三〇九	一一一	三,九四	二,六九四	五,三九七	三三二	三五七	九六	八五
北牟婁	四,九六〇	四,九六二	九,九二二	四,二七二	三,八八五	九六	四,七九	四,三六四	八,七三三	五九二	五九八	九八	八九
南牟婁	二,八九九	二,七九三	五,六九二	二,四六二	一,九六九	一七四	二,六三六	二,四三三	五,〇六九	二六三	三六〇	九三	八一
津市	四,八七三	四,四七八	九,三五一	四,一五一	三,二五七	一一八	四,二六九	三,九五五	八,二二四	六〇四	五三三	九七	八二
四日市	一,九四四	一,七九四	三,七三八	一,六六五	一,四九七	四二	一,七〇七	一,五四一	三,二四八	二二七	二五三	九八	九七

學事

三三三

郡市	總計		就學ノ始期ニ達シタル者		就學ノ始期ニ達セザル者		就學ノ始期ニ達セザル者中平均	
	男	女	男	女	男	女	男	女
總計	八四、二六八	七七、七〇八	一六、一九七	一六、一七五	八五、三三三	七四、六六九	九、三三九	八、九七〇
明治卅四年度	八四、八四五	七九、〇〇六	一六、三三二	一六、五〇一	八五、三三三	七四、六六九	九、三三九	八、九七〇
全卅三年度	八四、七〇三	七八、四〇八	一六、三三二	一六、五〇一	八五、三三三	七四、六六九	九、三三九	八、九七〇
全卅二年	八七、八四四	八一、二六四	一六、九〇八	一六、九三六	八五、三三三	七四、六六九	九、三三九	八、九七〇
全卅一年	八七、四一五	七九、七九六	一六、七二二	一六、九三三	八五、三三三	七四、六六九	九、三三九	八、九七〇
桑名	一	二	一	三	一	一	一	一
員辨	一	一	一	一	一	一	一	一
三重	一	一	一	一	一	一	一	一
鈴鹿	一	一	一	一	一	一	一	一
河藝	一	一	一	一	一	一	一	一
安濃	一	一	一	一	一	一	一	一
飯志	一	一	一	一	一	一	一	一
多氣	一	一	一	一	一	一	一	一
阿山	一	一	一	一	一	一	一	一

一本表就學トハ現在尋常小學校就學ノ者及本年前其以前ニ於テ尋常小學校ヲ卒業セル者ニシテ不就學トハ本年前其以前ニ於テ尋常小學校半途退學ノ者及未就學ノ者トナ合算シタルモノナリ
 一明治三十二年以前ノ分ハ凡テ曆年末ノ調査トス
 一〇本表中盲啞者ヲ掲クレハ左ノ如シ
 上ノ内學校ニ於テ修業スル者

郡市	總計	津市	南牟婁	北牟婁	志摩	名賀
明治卅四年度	六三	三	一〇	三	三	一
全卅三年度	六四	三	一〇	三	三	一
全卅二年	六四	三	一〇	三	三	一
全卅一年	六三	三	一〇	三	三	一

郡市	猶豫人員		免除人員		其他人員	
	男	女	男	女	男	女
桑名	一〇	二	一	一	一	一
員辨	一〇	二	一	一	一	一
三重	一〇	二	一	一	一	一
鈴鹿	一〇	二	一	一	一	一
河藝	一〇	二	一	一	一	一
安濃	一〇	二	一	一	一	一
飯志	一〇	二	一	一	一	一
多氣	一〇	二	一	一	一	一
阿山	一〇	二	一	一	一	一

第二一五 學齡兒童就學猶豫人員及免除人員 明治三十五年度末現在

郡市	疾病		貧窮		其他		計
	男	女	男	女	男	女	
度會	二九	九八	一九九	一九九	二二六	二二六	一四三
名山	四三	一一九	一〇三	四六二	一〇九	一〇九	二〇
志摩	三三	二二	六一	三九	五〇〇	五〇〇	三三
北牟婁	三	五八	三九四	四二〇	五六一	五六一	三三
南牟婁	一六	一四	八〇	六六二	四二〇	四二〇	二二
津市	六	一四	一七	一六	三九	三九	二
四日市	一	四	四二	四二	八四	八四	二
總計	一七八	六七八	一、八八七	七、七九二	九、八五六	九、八五六	一、一五四
明治三十四年度	三二八	八五八	二、八〇四	一〇、八三七	一三、九五九	一三、九五九	一、〇七五
全三十三年度	六〇三	一、七〇〇	四、三七五	一、二四七	四、九七七	四、九七七	一、〇一六

第二一六 市町村立小學校及教授者

明治三十五年度未現在

郡市名	學校數		教授者	
	尋常	高等	尋常	高等
桑名	二〇	二	一〇九	四
三員	一	一	一〇九	一
鈴鹿	二四	一	一〇九	一
河	一	一	一〇九	一
安濃	六	一	一〇九	一
總計	六二	六	一〇九	一

郡市	疾病		貧窮		其他		計
	男	女	男	女	男	女	
飯多	一五	三〇	一三〇	一三〇	一〇九	一〇九	二二
多氣	二二	四四	一三〇	一三〇	一〇九	一〇九	二二
度會	一六	三二	一三〇	一三〇	一〇九	一〇九	二二
阿賀	二二	四四	一三〇	一三〇	一〇九	一〇九	二二
名山	二二	四四	一三〇	一三〇	一〇九	一〇九	二二
志摩	一六	三二	一三〇	一三〇	一〇九	一〇九	二二
北牟婁	一六	三二	一三〇	一三〇	一〇九	一〇九	二二
南牟婁	一六	三二	一三〇	一三〇	一〇九	一〇九	二二
津市	一六	三二	一三〇	一三〇	一〇九	一〇九	二二
四日市	一六	三二	一三〇	一三〇	一〇九	一〇九	二二
總計	一四〇	二八〇	一、一三〇	一、一三〇	一、〇九	一、〇九	二二
明治三十四年度	一四〇	二八〇	一、一三〇	一、一三〇	一、〇九	一、〇九	二二
全三十三年度	一四〇	二八〇	一、一三〇	一、一三〇	一、〇九	一、〇九	二二

一表中△印チ附スルハ分教場トス又ニ一學校ニ付教授者ノ比例ハ本校數ノミチ以テ算出シタルモノナリ
 ○明治三十二年以前ハ總テ曆年未ノ調査トス
 ○本表ノ學校ヲ學級別ニ掲クレハ左ノ如シ

郡市	一級	二級	三級	四級	五級	六級	七級	八級	九級	十級	十一級	十二級以上
桑名	△	△	△	△	△	△	△	△	△	△	△	△
員辨	△	△	△	△	△	△	△	△	△	△	△	△

單級 二學級 三學級 四學級 五學級 六學級 七學級 八學級 九學級 十學級 十一學級 十二學級以上

津市 四日市 總計

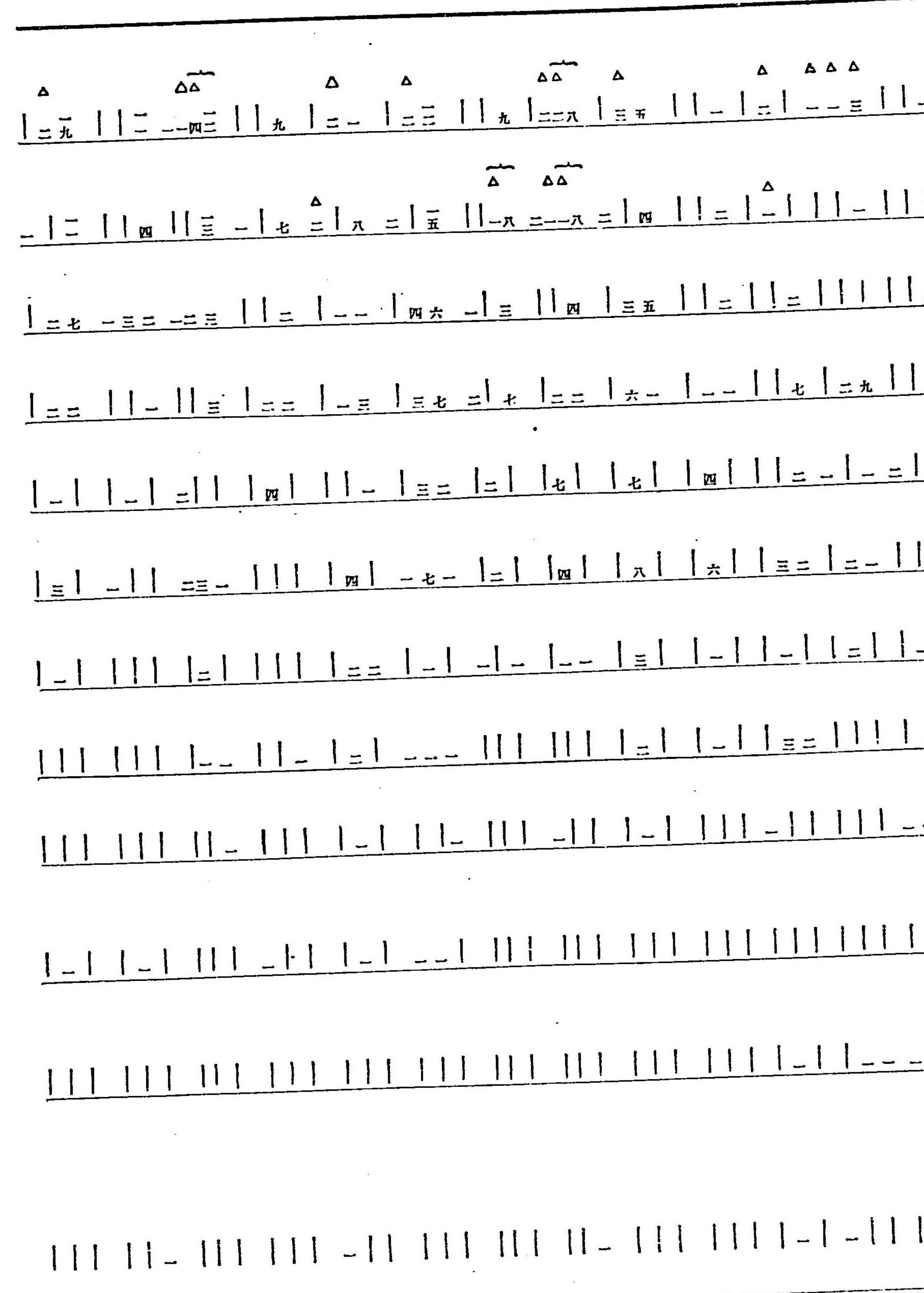

津市 四日市 總計

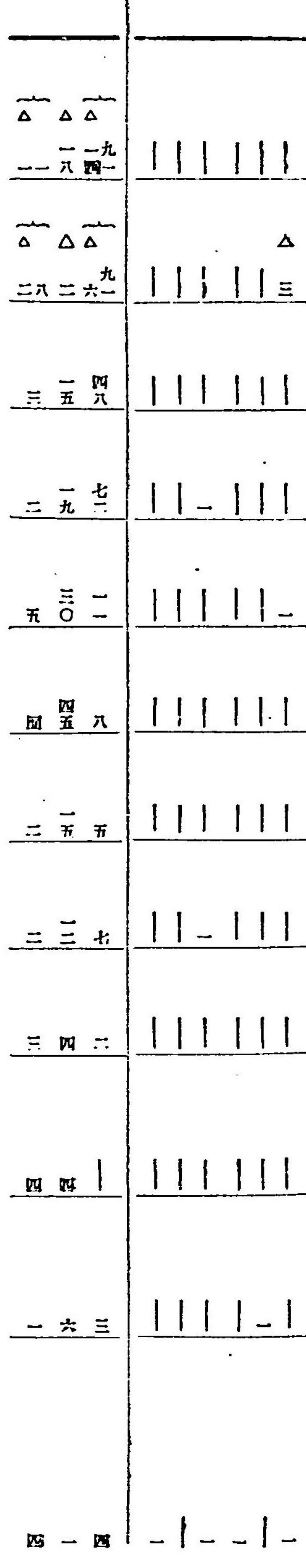

第二一七 市町村立小學校教員平均月俸 明治三十五年度未現在

Table with columns for municipalities (津市, 桑名, 三員, 鈴河, 安一, 飯多, 度阿, 名志, 北南, 津) and rows for teacher categories (本科正教員, 准教員, 專科正教員, 本科正教員, 准教員, 專科正教員) and gender (男, 女). It lists average monthly salaries for each category and gender.

學事

三百九

郡市	本科正教員		准發員		專科正教員		本科正教員		准發員		專科正教員	
	男	女	男	女	男	女	男	女	男	女	男	女
郡市	17,035	11,000	11,000	11,000	11,000	11,000	11,000	11,000	11,000	11,000	11,000	11,000
四日市市	17,035	11,000	11,000	11,000	11,000	11,000	11,000	11,000	11,000	11,000	11,000	11,000
平均	17,035	11,000	11,000	11,000	11,000	11,000	11,000	11,000	11,000	11,000	11,000	11,000
明治三十四年度	13,547	10,000	10,000	10,000	10,000	10,000	10,000	10,000	10,000	10,000	10,000	10,000
全三十三年度	13,547	10,000	10,000	10,000	10,000	10,000	10,000	10,000	10,000	10,000	10,000	10,000
全三十二年	12,547	7,580	7,580	7,580	7,580	7,580	7,580	7,580	7,580	7,580	7,580	7,580
全三十一年	11,894	7,257	7,257	7,257	7,257	7,257	7,257	7,257	7,257	7,257	7,257	7,257

明治三十五年度

種別	出願者		試驗者		合格者		無試驗者		試驗者		合格者	
	男	女	男	女	男	女	男	女	男	女	男	女
正教員	9	2	2	1	2	1	1	1	1	1	1	1
尋常小學校本科正教員	2	1	1	1	1	1	1	1	1	1	1	1
小學校專科正教員	2	1	1	1	1	1	1	1	1	1	1	1
計	13	5	4	3	4	3	3	3	3	3	3	3
准教員	3	1	1	1	1	1	1	1	1	1	1	1
小學校准教員	3	1	1	1	1	1	1	1	1	1	1	1
尋常小學校准教員	3	1	1	1	1	1	1	1	1	1	1	1
計	6	2	2	2	2	2	2	2	2	2	2	2
總計	19	7	6	5	6	5	5	5	5	5	5	5
明治三十四年度	29	16	16	16	16	16	16	16	16	16	16	16
明治三十三年度	54	31	31	31	31	31	31	31	31	31	31	31

全三十二年 151
全三十一年 161
一明治三十二年以前ハ凡テ曆年ノ調査トス

第二一九 市町村立小學校兒童

郡市	總數		尋常科		尋常補習科		高等科		高等補習科		日々出席兒童平均數		日々欠席兒童平均數		平均一教師對學生數	
	男	女	男	女	男	女	男	女	男	女	尋常科	高等科	尋常科	高等科	兒童數	對學生數
桑名	3,401	2,473	2,515	2,219	1,867	2,219	886	344	4,354	1,177	397	245	50	50	50	50
員辨	2,851	2,061	2,093	1,867	1,867	2,219	758	194	3,530	920	438	205	45	50	50	50
三重	5,755	4,374	4,290	3,920	3,920	4,374	1,465	454	7,439	1,791	826	298	50	50	50	50
鈴鹿	3,673	2,864	2,653	2,470	2,470	2,864	1,020	394	4,440	1,347	764	297	50	50	50	50
河藝	4,300	3,463	3,250	3,047	3,047	3,463	1,052	416	5,697	1,431	587	231	50	50	50	50
安濃	2,550	1,978	1,877	1,684	1,684	1,978	726	293	3,051	950	480	238	50	50	50	50
飯濃	5,809	4,569	4,217	3,899	3,899	4,569	1,682	670	6,796	2,151	1,138	449	50	50	50	50
多氣	3,057	2,244	2,184	1,992	1,992	2,244	823	329	3,661	1,043	544	214	50	50	50	50
度會	7,762	5,766	5,704	5,157	5,157	5,766	2,339	899	9,370	2,341	1,634	597	50	50	50	50
阿賀	4,276	3,172	3,053	2,717	2,717	3,172	1,123	455	4,920	1,652	877	327	50	50	50	50
名賀	2,271	1,810	1,640	1,554	1,554	1,810	715	252	2,688	890	508	194	50	50	50	50
志摩	3,914	3,333	3,230	3,124	3,124	3,333	1,173	464	4,979	1,386	987	339	50	50	50	50
北牟婁	2,051	1,581	1,535	1,413	1,413	1,581	622	233	2,485	756	516	183	50	50	50	50
南牟婁	3,549	2,731	2,809	2,583	2,583	2,731	999	366	4,467	1,364	924	344	50	50	50	50
津市	1,439	1,190	1,009	906	906	1,190	599	224	1,757	564	404	151	50	50	50	50
四日市市	1,211	1,045	902	830	830	902	409	215	1,642	628	428	153	50	50	50	50

學事

三百十一

郡市	總計		尋常科		尋常補習科		高等科		高等補習科		兒童百人中卒業者	
	男	女	男	女	男	女	男	女	男	女	尋常科	高等科
總計	六二、六五二	四八、一七四	四四、七三九	四二、三〇四	四四、四	一一、一六四	五七、三二	七六、八六八	一一、一三三	一一、六四三	一一、七三三	一一、六四三
明治卅四年度	六一、三二五	四四、九八二	四四、五八四	三九、九六八	八〇三	一一、一六四	五七、三二	七六、八六八	一一、一三三	一一、六四三	一一、七三三	一一、六四三
全卅三年度	五九、七六六	四一、九五〇	四二、七八六	三七、二〇九	一、九六〇	一一、一六四	五七、三二	七六、八六八	一一、一三三	一一、六四三	一一、七三三	一一、六四三
全卅二年度	五九、六〇〇	四〇、二八三	四二、九八九	三五、六二六	二、七四五	一一、一六四	五七、三二	七六、八六八	一一、一三三	一一、六四三	一一、七三三	一一、六四三
全卅一年度	五八、一六二	三八、四八六	四二、九三九	三四、五九九	二、八九五	一一、一六四	五七、三二	七六、八六八	一一、一三三	一一、六四三	一一、七三三	一一、六四三

一 明治三十二年以前ハ總テ曆年末ノ調査トス
 一 平均一學校ノ兒童數ハ前出第二一六表ノ本校數ノミチ以テ算出シタルモノナリ

郡市	總計		尋常科		尋常補習科		高等科		高等補習科		兒童百人中卒業者	
	男	女	男	女	男	女	男	女	男	女	尋常科	高等科
總計	六九一	四二八	一、一五八	五六〇	三三二	三三二	一三二	一三二	四二	四二	一〇	一〇
桑名	六九一	四二八	一、一五八	五六〇	三三二	三三二	一三二	一三二	四二	四二	一〇	一〇
三員	五六五	三三八	九三三	四五六	三三二	三三二	一三二	一三二	四二	四二	一〇	一〇
鈴鹿	一、一九四	八一九	二、〇三三	九六七	七八二	七八二	二〇二	二〇二	六二	六二	一一	一一
河内	七六四	四九七	一、二六一	五六二	四三五	四三五	一七八	一七八	五七	五七	一一	一一
安濃	八七四	六六一	一、五三三	七二六	六〇四	六〇四	一七八	一七八	五七	五七	一一	一一
飯沼	五六二	三四六	九〇八	三八二	三〇七	三〇七	一七八	一七八	五七	五七	一一	一一
多氣	一、一九五	七五〇	一、九四五	八六八	六七二	六七二	一七八	一七八	五七	五七	一一	一一
度會	九〇七	六一九	一、五二六	六七六	五三四	五三四	一七八	一七八	五七	五七	一一	一一
阿賀	二八四	一九七	四八一	二四四	一六四	一六四	一七八	一七八	五七	五七	一一	一一
名賀	二五三	一九七	四八一	二四四	一六四	一六四	一七八	一七八	五七	五七	一一	一一

明治三十五年度
 兒童百人中卒業者

郡市	總計		尋常科		尋常補習科		高等科		高等補習科		兒童百人中卒業者	
	男	女	男	女	男	女	男	女	男	女	尋常科	高等科
總計	一一、五八一	八〇三	二〇、六一六	九、七〇九	七、三四七	一一、二四	二、七四八	六、七四	一一、一九	二、五	一一、一九	二、五
志摩	八一五	五〇八	一、三三三	六二五	四九〇	三	一九七	一八	一九	一	一九	一
北牟婁	三六〇	二〇六	五六六	二七七	一八四	三	八〇	三三	一六	一〇	一六	一〇
南牟婁	七四三	三七三	一、一一八	五九三	三六〇	三	九九	一一	一八	一〇	一八	一〇
津市	二八四	一九七	四八一	二四四	一六四	三	九〇	三三	一六	一〇	一六	一〇
四日市	二五三	一九七	四八一	二四四	一六四	三	九〇	三三	一六	一〇	一六	一〇
總計	一一、五八一	八〇三	二〇、六一六	九、七〇九	七、三四七	一一、二四	二、七四八	六、七四	一一、一九	二、五	一一、一九	二、五
明治卅四年度	一一、八四二	七〇六七	一八、九〇九	九、〇一八	六、四六四	一一、二四	二、七四八	六、七四	一一、一九	二、五	一一、一九	二、五
全卅三年度	一〇、五三三	五、八九四	一六、四三二	八、一六三	五、三四三	一一、二四	二、七四八	六、七四	一一、一九	二、五	一一、一九	二、五
全卅二年度	一〇、八六六	五、一八八	一六、〇五四	八、六五九	四、七七六	一一、二四	二、七四八	六、七四	一一、一九	二、五	一一、一九	二、五
全卅一年度	一〇、四五六	四、八九一	一五、三四七	八、四三二	四、四九三	一一、二四	二、七四八	六、七四	一一、一九	二、五	一一、一九	二、五

一 明治三十二年以前ハ總テ曆年末ノ調査トス
 一 兒童百中卒業ノ比例ハ前出第二一四表ノ現在兒童ヲ以テ算出シタルモノナリ

郡市	總額		授業料		寄附金		學校基本財産		雜收入		郡費補助		支出額	
	男	女	男	女	男	女	男	女	男	女	男	女	男	女
總計	七〇、九四四	二、九二二	五、四五二	二、四六八	一、〇四七	二、七二	一、〇四七	二、七二	五、九五	一、七〇	二、〇、四七二	一、七〇	二、〇、四七二	一、七〇
桑名	七〇、九四四	二、九二二	五、四五二	二、四六八	一、〇四七	二、七二	一、〇四七	二、七二	五、九五	一、七〇	二、〇、四七二	一、七〇	二、〇、四七二	一、七〇
三員	二、九二二	九、八四九	二、四六八	五、六二六	二、七二	三、二一九	二、七二	三、二一九	一、七〇	一、七〇	一、七〇	一、七〇	一、七〇	一、七〇
鈴鹿	七、三三〇	七、三三〇	五、四〇二	五、四〇二	一、四三三	一、四三三	一、四三三	一、四三三	一、七〇	一、七〇	一、七〇	一、七〇	一、七〇	一、七〇
河内	八、八五四	八、八五四	六、五五二	六、五五二	七〇八	七〇八	七〇八	七〇八	一、七〇	一、七〇	一、七〇	一、七〇	一、七〇	一、七〇
安濃	三、一七三	三、一七三	二、七九八	二、七九八	一九七	一九七	一九七	一九七	一、七〇	一、七〇	一、七〇	一、七〇	一、七〇	一、七〇
志摩	一五、四八三	一五、四八三	三、八八三	三、八八三	一〇、五七六	一〇、五七六	一〇、五七六	一〇、五七六	一、七〇	一、七〇	一、七〇	一、七〇	一、七〇	一、七〇

第二二一 小學校ニ屬スル收入金ノ一 (郡市別) 明治三十五年度

學事

三百十三

郡市	總額	授業料	寄附金	學校基本財産 ヨリ生ズル收入	雜收入	郡費補助	支出額ヨリ 去リタル額
飯多	八、五八七	三、九四五	四、三四三	一七六	二四八	二〇	二九〇八
阿度	一〇、六〇二	一、九八五	八、二六三	四九九	二四八	二〇	二〇、五一〇
名志	一六、七七一	六、五八一	八、二六三	二二九	一、七二八	二〇	六、七八六
北志	六、二七七	四、九六九	九、五六六	七	三、四四五	二〇	二、七三三
南志	五、三〇九	二、八三三	一、五七七	三二	三、四五	二〇	一、三一九
津日	四、八六八	四、七〇五	一〇	八	六〇	二〇	一〇、八九〇
總計	一九〇、一〇二	六六、六九四	九二、六八一	六、〇九六	二四六、六一	二〇	四七〇、九六八
明治三十四年度	一九〇、四七五	六三、八〇〇	八〇、九一五	四、六九五	四、〇四五	二〇	四七〇、九六八
三十三年度	一八七、七五一	八四、六二〇	七二、六〇九	三、九一九	二、六三九	二〇	二八〇、一〇五
三十二年度	一三三、三四七	七三、三三三	二九、六二五	三、七三三	一、五三六	二〇	二六三、七二〇
三十一年度	一三四、四六四	七二、二九五	四三、二二三	三、三二四	一、五六八	二〇	二四一、五二九

科目	第二二二		尋常		高等	
	三十五年	三十四年度	三十五年	三十四年度	三十五年	三十四年度
寄附金	九二、六八一	八〇、九一五	七二、六〇九	三〇、二六五	三三、〇〇四	二二、七六八
授業料	六六、六九四	六三、八〇〇	八〇、九一五	四七、九四九	四一、〇四五	二四、六一
雜收入	二四、六六一	四、六九五	二六、三九七	一、六四一	一、九一一	五、六三三
郡費補助	二〇	二〇	九	三	一	一
總計	一九〇、一〇二	一九〇、四七五	一〇三、三二二	八〇、九一五	一〇七、〇三九	五五、七六六

學校基本財産 ヨリ生ズル收入	第二二二		尋常		高等	
	三十五年	三十四年度	三十五年	三十四年度	三十五年	三十四年度
雜收入	二四、六六一	四、六九五	二六、三九七	一、六四一	一、九一一	五、六三三
郡費補助	二〇	二〇	九	三	一	一
總計	一九〇、一〇二	一九〇、四七五	一〇三、三二二	八〇、九一五	一〇七、〇三九	五五、七六六

郡市	總額	尋常	高等	支額	支額	支額	支額	支額
桑名	二七、五六六	一七、〇二六	三、六七三	二、四三三	四、三三三	一、〇九九	四、六九三	四、六九三
員重	一九、九七六	九、九二三	五、六五三	二、三四四	四、三三三	八三三	四、〇六七	四、〇六七
三鹿	五四、一五四	二五、八一九	二〇、一一二	三、一〇一	五、九三三	一、五九三	五、三四六	五、三四六
鈴鹿	二九、三三五	一一、二二八	二、二二八	三、〇九〇	五、四〇〇	一、三三四	四、四九〇	四、四九〇
河濃	四八、三〇二	二〇、一六三	二、四七三	四、一七五	六、九九九	一、九三三	六、二二〇	六、二二〇
安志	一八、〇一九	二、四〇二	一、五六一	二、六六八	四、五二二	九四八	三、九七九	三、九七九
一志	五三、一一三	六、六五四	四、五二二	三、三九一	六、〇〇一	一、三三〇	五、一三〇	五、一三〇
飯南	三七、六七九	一、六三三	一、六九五	二、六六二	四、七七二	九一九	四、六四四	四、六四四
多氣	三一、一一二	二、八一九	三、六五三	三、九四七	六、七七二	八六四	五、八七一	五、八七一
阿會	八四、六六七	四、四〇八〇	三、八四三	七、七五四	六、七五	一、二一〇	六、二五九	六、二五九
名山	三三、〇一五	一、〇一〇	一、八四〇	四、五〇六	四、六六	一、三三八	四、四三三	四、四三三
賀山	一八、五〇八	九、九一四	五、五二三	三、〇八一	四、八一	四一七	四、四二七	四、四二七
摩賀	三七、二六七	一、九六四	一〇、四七八	七、四三三	五、八八	七、七六	五、一五〇	五、一五〇
志摩	四一、二七三	二、八一三	九、一三八	四、〇〇一	一、二四四	一、五八七	四、四三三	四、四三三
北志	三六、四五五	一、四〇五四	二、五九三	七、六八	六、六四	七二八	五、七九九	五、七九九
南志	三六、四五五	一、四〇五四	二、五九三	七、六八	六、六四	七二八	五、七九九	五、七九九
總計	一九〇、一〇二	六六、六九四	九二、六八一	六、〇九六	二四六、六一	二〇	四七〇、九六八	四七〇、九六八

郡市	總額	尋常	高等	尋常	高等	支出總額		對スル	
						戶數一戶ノ負擔額	一口一人ノ負擔額	一學校ノ支出額	一兒童ノ分頭額
津市	一五、七五八	五、九九〇	四、一八七	五、五八一	二、四一九	四、四二	三、九四〇	五、九九四	
四日市	一四、七七二	九、五六七	—	五、二〇五	二、九三六	—	三、六九三	六、二七〇	
總計	六〇〇、九六七	二七三、八七七	—	七、七五八	三、二一七	—	一、三〇〇	五、四三三	
明治卅四年度	六六一、四四三	二九四、四一一	—	一〇、九三九	三、五八三	—	—	六、三三三	
全卅三年度	四六七、八五六	二八四、三三六	—	八、〇〇八	二、五六四	—	—	四、六〇〇	
全卅二年度	三八七、〇五七	二四六、六五四	—	六、〇三三	二、一八二	—	—	三、八八〇	
全卅一年度	三七五、九九三	二四八、一七一	—	五、九四八	二、一三三	—	—	三、八九〇	

一本表戶口ニ對スル比例ハ前出第一八表ノ現住戶口ヲ以テ一學校ノ支出額ハ前出第二一六表ノ本校數ノミヲ以テ又兒童分頭額ハ前出第二一九表ノ兒童總數ヲ以テ算出シタルモノナリ

第二二四 小學校費支出ノ二 (科目別) 明治三十五年度

科目	總額		尋常		高等	
	尋常	高等	尋常	高等	尋常	高等
正教員俸給	二五八、六九四	—	—	—	—	—
准教員俸給	四八、九五八	—	—	—	—	—
代用教員俸給	三〇、四三三	—	—	—	—	—
旅費	八、八〇三	—	—	—	—	—
雜費	一九、七六二	—	—	—	—	—
生徒給費	四四二	—	—	—	—	—
借地家費	四、一三六	—	—	—	—	—
圖書器械標本費	一九、六五〇	—	—	—	—	—
總計	—	—	—	—	—	—

器具	總額		尋常		高等	
	尋常	高等	尋常	高等	尋常	高等
消耗品費	一八、六八八	—	—	—	—	—
新管費	二、三六三	—	—	—	—	—
修繕費	一九、六〇五	—	—	—	—	—
其他諸費	一七、六一九	—	—	—	—	—
總計	—	—	—	—	—	—

第二二五 小學校資産ノ一 (郡市別) 明治三十五年度未現在

郡市	價額總計	敷地		家屋		圖書器械		平均一學
		坪數	價額	坪數	價額	價額	價額	
桑名	五〇、〇九五	七、四〇八	八、六二〇	—	—	—	—	—
員辨	四九、四八八	八、六八一	四〇、九四	—	—	—	—	—
三鹿	二〇、二六三	二、九二九	一、七八六	—	—	—	—	—
鈴鹿	六六、〇五〇	一四、五八六	八、二一六	—	—	—	—	—
河藝	八五、六八〇	一四、三四九	九、八三三	—	—	—	—	—
安濃	四七、三四三	六、七三七	四、七七七	—	—	—	—	—
飯志	一五五、五六三	二〇、〇〇五	一〇、九三〇	—	—	—	—	—
多氣	七四、八〇〇	一、三二二	四、三六七	—	—	—	—	—
度會	五〇、九五二	八、五三三	四、一七五	—	—	—	—	—
阿賀	一四、二七六	二、四三六	二〇、九二二	—	—	—	—	—
名山	七九、三〇九	一四、一五八	四、五三三	—	—	—	—	—
志摩	四三、〇〇八	五、一六二	二、九五〇	—	—	—	—	—
總計	一、三九、一五二	一五、八五三	二、九三九	—	—	—	—	—

郡市	價額總計	敷地		坪數		教室		其他		圖書價		器械		平均一學校ノ資産價額
		坪數	價額	坪數	價額	坪數	價額	坪數	價額	標本價	器具價			
郡市	八三三四五	七、九一	一〇、三七七	三、九六六	一〇、六三三	一、九七七	六、四五一	二、四一九	三、四〇〇	四、四三三	三、二〇	四、三三	三、二〇	三、二〇
北牟婁	六九、三六	二、四八三	一〇、六〇〇	七、三三	五、六四	二、一八八	七、八三	四、七〇二	三、九二〇	四、二一六	四、三六	四、三六	四、三六	一、三六七
南牟婁	三、一三〇	四、三九三	七、〇〇二	三、三七	一、六二	一、一五一	二、〇〇	一、六二二	一、五二一	一、三七四	四、九九九	四、九九九	四、九九九	七、八〇五
津市	三、一五〇〇	八、〇〇〇	七、〇〇〇	一、三	一、三〇	八、八六	四、一〇	一、八九五〇	一、〇七〇	一、〇九〇	二、二六〇	二、二六〇	二、二六〇	七、八七五
四日市	一、三一九八九四	一、九八、六九一	一、六六、六六八	二、九六六	九、一九	四、三五四三	一、九、三四〇	五、九、五六七	六、八、〇六四	六、八、〇六四	一、〇六二六〇	一、〇六二六〇	一、〇六二六〇	二、四八一
總計	一、三一九八九四	一、九八、六九一	一、六六、六六八	二、九六六	九、一九	四、三五四三	一、九、三四〇	五、九、五六七	六、八、〇六四	六、八、〇六四	一、〇六二六〇	一、〇六二六〇	一、〇六二六〇	二、四八一
明治卅四年度	一、一三、九一八	一、八二、〇〇〇	一、三三、三三三	二、七六九	八、三三四	四、一、五九四	一、八、九〇三	七、六二〇六四	五、四、〇六六	五、四、〇六六	五、七、四一四	五、七、四一四	五、七、四一四	二、〇九八
全卅三年度	九二、二七〇七	一、五三、四〇九	一、一九、一〇四	二、六四七五	七、六七三	三、八四一	一、五、八七四	六、二、一四三	四、六、八八六	四、六、八八六	四、五、四二九	四、五、四二九	四、五、四二九	一、七二五
全卅二年度	七九、一、三三	一、四三、六四二	八〇、三六六	二、七八〇六	七、〇三五	三、七三九九	一、四、一九六	五、四、一、四五五	四、五、三三八	四、〇、三九八	七、六、六四〇	七、六、六四〇	七、六、六四〇	一、四九九
全卅一年度	七四、七〇三	一、三三、〇五七	七四、七六七	二、四、七五五	六、二七五	三、五、四六四	一、三、五八一	五、一、九、九五七	四、二、四七三	三、六、六六〇	六、六、八八〇	六、六、八八〇	六、六、八八〇	一、四〇九
一平均一學校資産額ノ比例ハ前出第二一六表ノ本校數ノミヲ以テ算出シタルモノナリ														

種別	總額	尋常		高等	
		尋常	高等	尋常	高等
敷地	一、九八、六九一	九四、七三三	八、四八三	一、六四七五	一、六四七五
坪數	一、六六、六六八	七四、六九九	七、六五六	一、五、三三三	一、五、三三三
教室	二、五、九六六	一、七、八九八	七、五九五	四、七三	四、七三
其他	九、一九六	四、五二九	四、三七二	二、九五	二、九五
圖書價	四、三五四三	二、〇三〇	八、八八五	四、一〇	四、一〇
器械	一、〇六、二六〇	四、六、七〇二	三、九二六七	一、六、一五八	一、六、一五八
器具價	一、三、一九八九四	五、七、〇二〇	六、三、四一六	一、一、五五〇六	一、一、五五〇六
標本價	一、一、三、九一八	五、三、三九九	二、二、五三六	一、〇、一、六一三	一、〇、一、六一三
其他	九二、二七〇七	五、九、五七六	五、六、八四〇	九、一、六二二	九、一、六二二
總計	七四、七〇三	五、五、八八九	一、〇、六三三	八、一、七九六	八、一、七九六

圖器械標本價	器具價	價額計	明治三十四年度	明治三十三年度	明治三十二年度	明治三十一年度
五九、五六七	六八、〇六四	一、〇六、二六〇	一、三、一九八九四	一、一、三、九一八	九二、二七〇七	七九、一、三三
二、七、八三四	二、四、一八五	四、六、七〇二	五、七、〇二〇	五、三、三九九	五、九、五七六	五、六、八四〇
二、五、四一六	三、二、〇九六	四、三、四〇四	六、三、四一六	四、六、五〇一	二、二、五三六	一、三、二〇六
一、一、七八三	一、六、一五四	一、一、五五八	一、一、五五〇六	一、〇、一、六一三	九、一、六二二	八、一、七九六
六、三、一七	一、一、五五八	一、一、五五八	一、一、五五八	一、一、五五八	一、一、五五八	一、一、五五八

郡市	價額總計及金額	土地		地價		建物		其他		平均一學校ノ基本財産價額
		坪數	價額	坪數	價額	坪數	價額	坪數	價額	
桑名	三、三三四	三、三三四	六〇	一、五〇五三	三、四六八	一、〇九四	一、六、一八八	一、四〇七	一、三、一四	
員辨	六〇	六〇	一、五〇五三	三、四六八	一、〇九四	一、六、一八八	一、四〇七	一、三、一四	二、九〇	
三員重	九、八六四	九、八六四	八二七	一、二五	三、三八二	三、三八二	四〇	四〇	一、四	
鈴鹿	三〇〇	三〇〇	八二七	一、二五	三、三八二	三、三八二	四〇	四〇	三、八二	
河藝	九、五六〇	九、五六〇	二、六四三	三、三八二	三、三八二	四〇	四〇	四〇	四、九七	
安濃	三、三三二	三、三三二	一、八〇三	一、〇九四	一、六、一八八	一、六、一八八	一、四〇七	一、四〇七	一、三〇	
志濃	五、三三二	五、三三二	一、〇九四	一、六、一八八	一、六、一八八	一、四〇七	一、四〇七	一、三〇	三、八二	
飯氣	一、三八六〇	一、三八六〇	三、三八二	三、三八二	三、三八二	四〇	四〇	四〇	一、六九	
多氣	一、一、八五七	一、一、八五七	一、〇三〇	一、〇三〇	一、〇三〇	一、〇三〇	一、〇三〇	一、〇三〇	一、六九	
阿度	一、五三	一、五三	一、五三	一、五三	一、五三	一、五三	一、五三	一、五三	一、五三	
明治三十五年度未現在										

郡市	金額計及金額		坪數	地價	坪數	物價	其他物價	平均一學校基本財產價額
	金額計	金額						
名賀	三,四七三	三,四三三	二六七	四〇四	—	—	—	二〇七
志摩	一三,一四七	一三,〇八二	五,一〇〇	—	—	—	—	二七四
北牟婁	一六,一七九	一五,五〇〇	三,七二四	—	—	—	—	一,二二五
南牟婁	六,一七三	二,三八五	—	—	—	—	—	—
津市	—	—	—	—	—	—	—	—
四日市	—	—	—	—	—	—	—	—
總計	一七,六八九	一七,〇八〇	六,九一三	—	—	—	—	—
明治卅四年度	一四,四〇六	一四,五〇三	二,五二〇	—	—	—	—	—
全卅三年度	一二,五七〇	一二,三三九	二,四二九	—	—	—	—	—
全卅二年度	一〇,八六五	一〇,六六一	二,一六〇	—	—	—	—	—
全卅一年度	八,八六四	八,六六四	一,九六四	—	—	—	—	—

一平均一學校基本財產額ノ比例ハ前出第二六表ノ本校數ノミヲ以テ算出シタルモノナリ

種別	總額		尋常		高等	
	金額	坪數	金額	坪數	金額	坪數
金	九七,〇八〇	—	六四,七一一	—	三三,九〇二	—
土地	六九,一六三	—	六三,三四八	—	五,八一五	—
建物	二,八〇〇	—	七,二六五	—	一,九九四	—
其他物品	—	—	—	—	—	—
總計	一六八,〇四三	—	一四七,三三二	—	四一,九〇一	—

第二二八 小學校基本財產ノ二 (種類別) 明治三十五年度未現在

金額	坪數	金額	坪數
其他物品價額	—	一,四四七	—
金額價額計	—	一七,六八九	—
明治三十四年度	—	一四,四〇六	—
三十三年度	—	一二,五七〇	—
三十二年度	—	一〇,八六五	—
三十一年度	—	八,八六四	—

名稱	年限	幼稚園		本年度保育滿期		入總額	總額	一ヶ月幼兒一人ノ保育料	幼兒一人ニ對スル經費
		男	女	男	女				
四日市幼稚園(市立)	三年	四〇	五〇	二二	二六	四八	三,四四四	四〇〇	八,三七八
津市幼稚園(私立)	三年	三三	六〇	三三	一五	四八	三,三三四	三〇〇	三,九六八
修成幼稚園(全)	二年	三三	四一	一四	二〇	四八	一,五〇〇	二二二	二,八一〇
宇治山田幼稚園(全)	三年	四〇	三三	八	六	一四	一,八一	二四〇	三,〇七七
總計	—	一五六	一八九	七七	六七	一四四	一,〇〇九	一,六〇四	四,六四九
明治三十四年度	—	—	—	—	—	—	—	—	—
三十三年度	—	—	—	—	—	—	—	—	—
三十二年度	—	—	—	—	—	—	—	—	—
三十一年度	—	—	—	—	—	—	—	—	—

明治三十五年度

第二三〇 師範學校

每年度未現在

一保母八年度末幼兒八年度内三月一日現在ナリ
 一幼兒一人ニ對スル經費ハ本表ノ幼兒總數ヲ以テ經費總額ヲ除シタルモノナリ

學校名	學校長	助教	教諭	其他	計	生					計	卒業者	教員一人對生徒數
						第一學年	第二學年	第三學年	第四學年	第五學年			
第一中學校	一	一	一	一	四	一四九	一三三	一〇九	八九	五七	五三	二二	一〇
第二中學校	一	一	一	一	四	二二五	二二二	一〇九	八九	五七	五三	二二	一〇
第三中學校	一	一	一	一	四	二二五	二二二	一〇九	八九	五七	五三	二二	一〇
第四中學校	一	一	一	一	四	二二五	二二二	一〇九	八九	五七	五三	二二	一〇
總計	四	四	四	四	一六	九一四	八八七	四三六	三六一	二二〇	一七四	八七	四
明治三十四年度	四	四	四	四	一六	九一四	八八七	四三六	三六一	二二〇	一七四	八七	四
全三十三年度	四	四	四	四	一六	九一四	八八七	四三六	三六一	二二〇	一七四	八七	四
全三十二年度	四	四	四	四	一六	九一四	八八七	四三六	三六一	二二〇	一七四	八七	四
全三十一年度	四	四	四	四	一六	九一四	八八七	四三六	三六一	二二〇	一七四	八七	四

一生徒ハ年度内三月一日ノ現在ニシテ卒業者ハ一年度間ノ事實ナリ
 一明治三十二年以前ハ總テ曆年ノ調査トス
 一全一學校内ニテ兩職ヲ兼ナル職員ハ本務ノ方ニ算入ス
 一明治三十五年度内ニ在リテハ本表記載ノ外第一中學校ニ補習科生徒三十一名全卒業者三十一名第四中學校ニ補習科生徒四名全卒業者四名アリ
 ○本表ニ對スル經費ノ收支ヲ掲ケレハ左ノ如シ

支	入	收				計	明治三十一年度	全三十三年度	全三十二年度
		授業料	寄附金	基本財産ヨリ生スル收入	雜收入				
學校長俸給	二、一八二				二、一八二	二、一八二	二、一八二	二、一八二	
教諭助教諭俸給	五、六四八				五、六四八	五、六四八	五、六四八	五、六四八	
舍監俸給	五〇二				五〇二	五〇二	五〇二	五〇二	
書記俸給	七八〇				七八〇	七八〇	七八〇	七八〇	
代用教員俸給	四、七五〇				四、七五〇	四、七五〇	四、七五〇	四、七五〇	
雜費	一〇九九				一〇九九	一〇九九	一〇九九	一〇九九	
生徒給費	四				四	四	四	四	
借地借家費	二、二二七				二、二二七	二、二二七	二、二二七	二、二二七	
圖書器械標本費	六八八				六八八	六八八	六八八	六八八	
器具有費	一、一四七				一、一四七	一、一四七	一、一四七	一、一四七	
消耗品費	二、六二七				二、六二七	二、六二七	二、六二七	二、六二七	
新營費	一、六二七				一、六二七	一、六二七	一、六二七	一、六二七	
修繕費	六〇三				六〇三	六〇三	六〇三	六〇三	
其他ノ諸費	二〇、七六八				二〇、七六八	二〇、七六八	二〇、七六八	二〇、七六八	
合計	二〇、七六八	五、五五五	四、九三三	九〇〇	二一、一五六	二一、一五六	二一、一五六	二一、一五六	

出	合計	校第一中學校				校第二中學校				校第三中學校				校第四中學校			
		第一學年	第二學年	第三學年	第四學年	第一學年	第二學年	第三學年	第四學年	第一學年	第二學年	第三學年	第四學年	第一學年	第二學年	第三學年	第四學年
舍監俸給	五〇二	一四九	一三三	一〇九	八九	二二五	二二二	一〇九	八九	二二五	二二二	一〇九	八九	二二五	二二二	一〇九	八九
書記俸給	七八〇	二二五	二二二	一〇九	八九	二二五	二二二	一〇九	八九	二二五	二二二	一〇九	八九	二二五	二二二	一〇九	八九
代用教員俸給	四、七五〇	一、一四七	一、一四七	一、一四七	一、一四七	一、一四七	一、一四七	一、一四七	一、一四七	一、一四七	一、一四七	一、一四七	一、一四七	一、一四七	一、一四七	一、一四七	一、一四七
雜費	一〇九九	二、六二七	二、六二七	二、六二七	二、六二七	二、六二七	二、六二七	二、六二七	二、六二七	二、六二七	二、六二七	二、六二七	二、六二七	二、六二七	二、六二七	二、六二七	二、六二七
生徒給費	四	一、一四七	一、一四七	一、一四七	一、一四七	一、一四七	一、一四七	一、一四七	一、一四七	一、一四七	一、一四七	一、一四七	一、一四七	一、一四七	一、一四七	一、一四七	一、一四七
借地借家費	二、二二七	二、二二七	二、二二七	二、二二七	二、二二七	二、二二七	二、二二七	二、二二七	二、二二七	二、二二七	二、二二七	二、二二七	二、二二七	二、二二七	二、二二七	二、二二七	二、二二七
圖書器械標本費	六八八	六八八	六八八	六八八	六八八	六八八	六八八	六八八	六八八	六八八	六八八	六八八	六八八	六八八	六八八	六八八	六八八
器具有費	一、一四七	一、一四七	一、一四七	一、一四七	一、一四七	一、一四七	一、一四七	一、一四七	一、一四七	一、一四七	一、一四七	一、一四七	一、一四七	一、一四七	一、一四七	一、一四七	一、一四七
消耗品費	二、六二七	二、六二七	二、六二七	二、六二七	二、六二七	二、六二七	二、六二七	二、六二七	二、六二七	二、六二七	二、六二七	二、六二七	二、六二七	二、六二七	二、六二七	二、六二七	二、六二七
新營費	一、六二七	一、六二七	一、六二七	一、六二七	一、六二七	一、六二七	一、六二七	一、六二七	一、六二七	一、六二七	一、六二七	一、六二七	一、六二七	一、六二七	一、六二七	一、六二七	一、六二七
修繕費	六〇三	六〇三	六〇三	六〇三	六〇三	六〇三	六〇三	六〇三	六〇三	六〇三	六〇三	六〇三	六〇三	六〇三	六〇三	六〇三	六〇三
其他ノ諸費	二〇、七六八	二〇、七六八	二〇、七六八	二〇、七六八	二〇、七六八	二〇、七六八	二〇、七六八	二〇、七六八	二〇、七六八	二〇、七六八	二〇、七六八	二〇、七六八	二〇、七六八	二〇、七六八	二〇、七六八	二〇、七六八	二〇、七六八
合計	二〇、七六八	二〇、七六八	二〇、七六八	二〇、七六八	二〇、七六八	二〇、七六八	二〇、七六八	二〇、七六八	二〇、七六八	二〇、七六八	二〇、七六八	二〇、七六八	二〇、七六八	二〇、七六八	二〇、七六八	二〇、七六八	二〇、七六八

學校名	學校長	助教	教諭	其他	計	生					計	卒業者	教員一人對生徒數
						第一學年	第二學年	第三學年	第四學年	第五學年			
三重縣立高等女學校	一	一	一	一	四	一四九	一三三	一〇九	八九	五七	五三	二二	一〇
四日市市立高等女學校	一	一	一	一	四	二二五	二二二	一〇九	八九	五七	五三	二二	一〇
總計	二	二	二	二	八	九一四	八八七	四三六	三六一	二二〇	一七四	八七	四
明治三十四年度	二	二	二	二	八	九一四	八八七	四三六	三六一	二二〇	一七四	八七	四

一本表明治三十四年度教員中×印ヲ附スルハ他ノ學校ヨリ兼務スルモノトス
一生徒八年度内三月一日ノ現在ニシテ卒業者ハ一年度間ノ事實ナリ以下六表亦同ジ

學校名	學校長	教員		生徒		卒業者	對スル生徒	生徒百人中卒業者
		男	女	計	計			
神宮司廳立神宮皇學館								
私立眞宗勸學院								
總計		二	二	四	二	二	六	一五
明治三十四年度								
全 三十三年度								

一本表中×印ヲ附スルハ兼務者トス

學校名	所在地	學校長	教員		生徒		卒業者
			教諭助教諭訓導其他	計	計	計	
三重縣立工業學校	飯南郡松阪町						
四日市市立商業學校	四日市市						
鳥羽町立鳥羽商船學校	志摩郡鳥羽町						
大湊町立造船徒弟學校	度會郡大湊町						
白子町立工業徒弟學校	河藝郡白子町						
總計			五	四	九	四	二六
明治三十四年度							
全 三十三年度							

一本表中×印ヲ附スルハ他ノ學校ヨリ兼務スル者トス

郡市	學校數	教員		生徒		卒業者
		男	女	計	計	
三重	二			二四〇	一一八	三三八
河	一			二四	九	三三
安	三			四四	二二	五六
一	三			三三	二	三五
度	三			三三	二	三五
阿	三			三三	二	三五
志	三			三三	二	三五
阿	三			三三	二	三五
度	三			三三	二	三五
志	三			三三	二	三五
阿	三			三三	二	三五
摩	三			三三	二	三五
總計	△二七	△一六	△一〇	六〇二	一四一	七四三
明治三十四年度						
全 三十三年度						

一本表中×印ヲ付スルハ水産補習學校其他ハ皆農業補習學校ナリ而シテ水産補習學校ノ教員ハ一人ナリ
一表中×印ヲ付スルハ兼務者トス

第二三六 實業補習學校 明治三十五年度未現在

第二三七 各種學校ノ一 (小學校ニ類スルモノ) 明治三十五年度未現在

學校名	學校長	教員		生徒		卒業業者	
		男	女	男	女	男	女
叔徳學舎(私立)	—	—	—	—	—	—	—
龜山裁縫學校(私立)	×	×	×	×	×	×	×
總計	×	×	×	×	×	×	×
明治三十四年度	—	—	—	—	—	—	—

一本表中×印ヲ附スルハ他ノ學校ヨリ兼務スル者トス

學校名	學校長	教員		生徒		卒業業者	
		男	女	男	女	男	女
桑名義塾(私立)	—	×	×	×	×	×	×
總計	—	×	×	×	×	×	×
明治三十四年度	—	—	—	—	—	—	—

一本表中×印ヲ附スルハ他ノ學校ヨリ兼務スル者トス

第二三九 各種學校ノ三 (其他ノ各種學校)

明治三十五年度未現在

郡市	學校數	教員	生徒	卒業業者
		男	女	男
桑名	三	—	—	—
員辨	五	—	—	—
三員	四	—	—	—
安濃	二	—	—	—
飯南	一	—	—	—
度會	一	—	—	—
南牟婁	—	—	—	—
津市	—	—	—	—
四日市	—	—	—	—
總計	—	—	—	—

年度	總計	桑名		員辨		三員		安濃		飯南		度會		南牟婁		津市		四日市	
		男	女	男	女	男	女	男	女	男	女	男	女	男	女	男	女	男	女
明治三十四年度	三三	—	—	—	—	—	—	—	—	—	—	—	—	—	—	—	—	—	—
全三十三年度	四〇	—	—	—	—	—	—	—	—	—	—	—	—	—	—	—	—	—	—
全三十二年	四〇	—	—	—	—	—	—	—	—	—	—	—	—	—	—	—	—	—	—
全三十一年	四六	—	—	—	—	—	—	—	—	—	—	—	—	—	—	—	—	—	—

一明治三十二年以前ハ總テ曆年ノ調査トス
一本表ノ學校ハ悉ク私立ナリ

第二四〇 圖書館 (私立)

年度	種別	部	漢書		開館日數	閱覽人員
			冊數	數		
明治三十五年度	—	—	一、七八二	—	—	—
全三十四年度	—	—	一、七八二	—	—	—
全三十三年度	—	—	一、七八二	—	—	—

三百廿九

年次	種別		部	和	漢	書	開館日數	閱覽人員
	部	種別						
明治三十二年	二二〇	二〇六				三〇	一八八	
全	二二八	二〇六				四五	三五	

一本表ハ度會郡宇治山田町宮崎文庫ニ係ル事實ナリ
 一明治三十二年以前ハ總テ曆年ノ調査トス

年次	種別	部		開館日數	閱覽人員
		和	漢		
明治三十一年	全	二二八	二二八	四	二八
明治三十二年	全	二二八	二二八	四	二八

一本表ハ度會郡宇治山田町宮崎文庫ニ係ル事實ナリ
 一明治三十二年以前ハ總テ曆年ノ調査トス

衛生

醫師	七五二人	傳染病流行病患者	四、五七五人
產婆	八六八人	虎列刺	一
醫院	一六	腸窒扶斯	二六九
縣立	五	流行性感冒	二〇五
公立	二	全死亡者	三三五人
私立	九	虎列刺	一
藥劑師	七三人	腸窒扶斯	七
藥種商	九四七人	流行性感冒	三
製藥者	七三人	衛生費	七六、五三六圓
		縣稅	三二、二八四
		公立病院費	二五、一三〇
		市町村衛生費	一九、一二一
		赤痢	三一
		實扶埤利亞	一一四
		麻疹	九九
		赤痢	一
		實扶埤利亞	二六九
		麻疹	三、五九一

○衛生之部

第二四一

醫師(郡市別)

明治三十五年十二月三十一日現在

郡市	醫師(郡市別)													
	桑名	員辨	三重	鈴鹿	河內	安濃	飯濃	多氣	阿比	志摩	北陸	津	四日市	總計
大學卒業	4	3	2	2	1	1	1	1	1	1	1	1	1	26
高等學校卒業	1	1	1	1	1	1	1	1	1	1	1	1	1	15
府立學校卒業	33	33	33	33	33	33	33	33	33	33	33	33	33	140
試驗及第	21	21	21	21	21	21	21	21	21	21	21	21	21	133
舊試驗及第	7	7	7	7	7	7	7	7	7	7	7	7	7	94
從來開業	8	8	8	8	8	8	8	8	8	8	8	8	8	73
從來開業子弟	1	1	1	1	1	1	1	1	1	1	1	1	1	16
奉職履歷	1	1	1	1	1	1	1	1	1	1	1	1	1	13
限地許可	1	1	1	1	1	1	1	1	1	1	1	1	1	13
計	458	458	458	458	458	458	458	458	458	458	458	458	458	733
醫師一人 二付人口	1,404人	1,404人	1,404人	1,404人	1,404人	1,404人	1,404人	1,404人	1,404人	1,404人	1,404人	1,404人	1,404人	1,404人
專門 齒科 口中科 藥科	2人	2人	2人	2人	2人	2人	2人	2人	2人	2人	2人	2人	2人	15
試驗及第 從來開業 從來開業	1人	1人	1人	1人	1人	1人	1人	1人	1人	1人	1人	1人	1人	11

郡市	衛生		產婆、鍼、灸、吸角、蟻針(郡市別)		計		齒科		外科	
	大學卒業	高等學校卒業	試驗及第	從業	醫師一人	二付人口	試驗及第	從業	試驗及第	從業
明治三十四年	三三	二二	二二八	三三四	七三九人	一三三九人	二	二	二	二
全三十二年	一七	九	二五九	四〇六	七三三	一四一七	二	二	二	二
全三十一年	三	二五	一九五	三九五	七三二	一三六九	二	三	三	二

一本表中醫師一人ニ付人口比例ハ前出第一八表ノ現住人口ヲ以テ算出セリ

郡市	産婆、鍼、灸、吸角、蟻針(郡市別)		明治三十五年十二月三十一日現在	
	登錄開業	限地開業	計	兼業
桑名	三八	五	四三	一
員辨	三三	一	三三	一
三鈴	七六	一	七七	一
河安	四九	一	五〇	一
鈴鹿	一〇〇	一	一〇一	一
濃藝	四四	一	四五	一
志濃	六六	一	六七	一
南志	四四	一	四五	一
飯多	一〇二	一	一〇三	一
多氣	六四	一	六五	一
飯多	六六	一	六七	一
阿度	六三	一	六四	一
賀山	六二	一	六三	一

志摩	北牟婁	南牟婁	津市	四日市	總計	
					明治三十四年	明治三十五年
三七	一一	一一	一一	一一	八三九	八六六
三九	一一	一一	一一	一一	六七一	六八七
二六	一一	一一	一一	一一	五三三	五三三
二六	一一	一一	一一	一一	三三三	三三三
二六	一一	一一	一一	一一	二二二	二二二
二六	一一	一一	一一	一一	一一一	一一一
二六	一一	一一	一一	一一	六八七	六八七
二六	一一	一一	一一	一一	四七二	四七二
三	四	七	四	四	八四一	八四一
三	四	七	四	四	八〇五	八〇五
三	四	七	四	四	八六六	八六六

一本表ノ鍼灸營業者ハ一人ニテ鍼灸兼業スルモノハ鍼灸各權ニ計記セルヲ以テ人員ノ重複ハ免レ難シ

名稱	所在地	病室		醫師		調劑		看護		計		入院		延	
		病室	醫師	調劑	看護	計	入院	延	病室	醫師	調劑	看護	計	入院	延
三重縣私立病院(私立)	伊勢國津市大字榮町	四四五	四	二	八	一四八	六三九	六九七	七六二	二、八七九	二〇、七六六	三三、六四五	二、八七九	二〇、七六六	三三、六四五
桑名病院(公立)	全國桑名郡桑名町大字桑名	一〇三	二	三	五	一〇	一五三	二、二七七	二、三三〇	三、五五九	一四、六五五	一八、一九六	三、五五九	一四、六五五	一八、一九六
眼科病院(私立)	全國四日市市大字新町	一五一	一	一	三	一〇	三九一	一、七三〇	二、一一一	八、〇三〇	一八、二五〇	二六、二八〇	二、一一一	八、〇三〇	二六、二八〇
四日市驅煤院(縣立)	全國三重郡海藏村大字末永	七五	一	一	四	六	五五九	一、六一三	一、六九四	一、六九四	一、六九四	一、六九四	一、六九四	一、六九四	一、六九四
津驅煤院(全)	全國津市大字津津興	八六	二	二	四	七	三三三	一、八二六	一、八二六	一、八二六	一、八二六	一、八二六	一、八二六	一、八二六	一、八二六
宇治山驅煤院(全)	全國度會郡宇治山町大字岩淵町	九四	二	二	四	八	六二二	一、七二二	一、七二二	一、七二二	一、七二二	一、七二二	一、七二二	一、七二二	一、七二二
上野驅煤院(全)	伊賀國阿山郡上野町大字福居町	一五〇	二	二	四	八	一〇一	一、七二二	一、七二二	一、七二二	一、七二二	一、七二二	一、七二二	一、七二二	一、七二二
尾鷲驅煤院(全)	紀伊國北牟婁郡尾鷲町大字尾鷲中井通	四四	一	一	三	五	二九七	一、〇一	一、〇一	一、〇一	一、〇一	一、〇一	一、〇一	一、〇一	一、〇一
岡崎病院(私立)	伊勢國四日市市大字下新町	一〇一	一	一	三	五	二九七	一、〇一	一、〇一	一、〇一	一、〇一	一、〇一	一、〇一	一、〇一	一、〇一
上野病院(全)	伊賀國阿山郡上野町大字丸ノ内	一八七	一	一	三	五	二九七	一、〇一	一、〇一	一、〇一	一、〇一	一、〇一	一、〇一	一、〇一	一、〇一

明治三十五年十二月三十一日現在

衛生

三百三十三

名稱	所在地	病室 評數	醫師 調劑 看護 計	患 者	
				入院 計	外來 計
柘植病院(私立)	伊賀國阿山郡東柘植村大字上柘植	四七	二	四	三〇二八
猪木病院(全)	伊賀國名賀郡比自岐村大字岡波	一〇九	三	七	三〇七二
山田病院(公立)	伊勢國度會郡四郷村大字楠部	一八七	四	二	四〇八一
名張病院(私立)	伊賀國名賀郡名張町字狹間	二八	二	二	三〇七二
木本病院(全)	紀伊國南牟婁郡木本町	五四	二	八	四〇八一
羽津病院(全)	伊勢國三重郡羽津村	六四	五	一	三〇七二
總計		一六一九	三六	七四	一〇九〇
明治三十四年		一五八	四四	六三	一〇九〇
三十三年		一五九	三三	四〇	一〇九〇
三十二年		一四七	三三	四〇	一〇九〇
三十一年		一〇二	一九	二二	一〇九〇

一本表醫師ノ内ニハ院長ヲ加算ス
一表中患者ハ一年間ノ事實ナリ

郡市	藥劑師	藥種商	製藥者	製 造		請 方		行 商		賣藥製造人 ノ賣上金高
				人員	方數	人員	方數	人員	方數	
桑名	一	五	三	三〇	一六	一六	七	二	八	八、一三四
三員	一	三	一	三	一	一	一	一	一	一、六五二
郡市	七	八	八	三〇	二六	一六	七	二	八	八、一三四
重辨名	一	五	三	三〇	一六	一六	七	二	八	八、一三四

第二四四 藥劑師藥種商製藥者及賣藥
明治三十五年十二月三十一日現在

總計	河鹿	安藝	飯濃	多氣	度會	阿賀	名山	志摩	北牟婁	南牟婁	津市	四日市	明治三十四年	三十三年	三十二年	三十一年	
七三	六	六	二	四	四	七	七	三	三	二	六	七	九四七	九〇〇	八四七	九四	九八
七三	一	一	一	一	一	一	一	一	一	一	一	七	七三	七二	七二	五八	七四九
七〇	二	二	二	二	二	二	二	二	二	二	二	七	七〇	六七	六五	六三	六三七
四八〇	四	四	四	四	四	四	四	四	四	四	四	四	四八〇	四六三	四四〇	四一〇	一五〇九
八、三三五	三	三	三	三	三	三	三	三	三	三	三	八	七、六〇四	七、三三四	七、三九六	六、九七八	一、五〇九
三、五五三〇	一	一	一	一	一	一	一	一	一	一	一	三	三、一四〇〇	三、二二一	三、二八二	二、六六二	二、六六二
一、三三五	五	五	五	五	五	五	五	五	五	五	五	一	一、〇八〇	一、一八二	一、六九二	一、五七一	一、五七一
四、〇三三	一	一	一	一	一	一	一	一	一	一	一	四	三、七九三	三、五九六	二、四三七	二、三三五	二、三三五
一、四三〇	一	一	一	一	一	一	一	一	一	一	一	一	一、四八五〇	一、五九八八	一、四七三	一、四三三	一、四三三

第二四五 現住死亡者病性別ノ一(郡市別) 明治三十五年

總計	月別										總數	傳染病及皮膚病關節病及血行病神經及呼吸器病消化生殖器及外變性死 中 毒 症 不 詳 原因 呼吸器病	
	一	二	三	四	五	六	七	八	九	十			
	男	女	男	女	男	女	男	女	男	女			
二〇〇、八三〇	七五七	七五七	一、〇九三	一一、二三四	一一、〇九三	九、八三〇	七、七五七	七、七五七	八、七五七	八、九三〇	九、八三〇	三、四七二	二、七二八
一一、七九八	一、七二八	一、五九三	一、八三〇	一、六七二	一、四八七	一、〇九三	一、二三四	一、一〇九	一、二三四	一、四八七	一、五九三	一、九一八	一、七二八
一、〇三三	一、一〇九	一、二三四	一、三九八	一、五五二	一、七〇六	一、八六〇	一、〇一四	一、一六八	一、三二二	一、四七六	一、六三〇	二、〇九三	一、九〇九
五、八七九	五、六一〇	五、二二四	五、三三八	五、四八七	五、五九二	五、六九七	五、八〇二	五、九〇七	六、〇一二	六、一一七	六、二二二	六、三二七	六、一四三
五、八七一	五、七二八	五、五九三	五、四五八	五、三二三	五、一九八	五、〇六三	四、九一八	四、七八三	四、六三八	四、四九三	四、三四八	四、二〇三	四、〇一八
二、一〇三	一、九一八	一、七三三	一、五四八	一、三七三	一、二八八	一、一〇三	一、〇一八	一、一三三	一、二四八	一、三六三	一、四七八	一、五九三	一、四〇八
二、四九四	二、一〇九	二、一〇九	二、一〇九	二、一〇九	二、一〇九	二、一〇九	二、一〇九	二、一〇九	二、一〇九	二、一〇九	二、一〇九	二、一〇九	二、一〇九
二、五三八	二、一〇九	二、一〇九	二、一〇九	二、一〇九	二、一〇九	二、一〇九	二、一〇九	二、一〇九	二、一〇九	二、一〇九	二、一〇九	二、一〇九	二、一〇九
五、三二八	五、一〇九	五、一〇九	五、一〇九	五、一〇九	五、一〇九	五、一〇九	五、一〇九	五、一〇九	五、一〇九	五、一〇九	五、一〇九	五、一〇九	五、一〇九
五、四一六	五、一〇九	五、一〇九	五、一〇九	五、一〇九	五、一〇九	五、一〇九	五、一〇九	五、一〇九	五、一〇九	五、一〇九	五、一〇九	五、一〇九	五、一〇九
一、三三三	一、一〇九	一、一〇九	一、一〇九	一、一〇九	一、一〇九	一、一〇九	一、一〇九	一、一〇九	一、一〇九	一、一〇九	一、一〇九	一、一〇九	一、一〇九
一、一〇九	一、一〇九	一、一〇九	一、一〇九	一、一〇九	一、一〇九	一、一〇九	一、一〇九	一、一〇九	一、一〇九	一、一〇九	一、一〇九	一、一〇九	一、一〇九
二、一〇九	二、一〇九	二、一〇九	二、一〇九	二、一〇九	二、一〇九	二、一〇九	二、一〇九	二、一〇九	二、一〇九	二、一〇九	二、一〇九	二、一〇九	二、一〇九
二、一〇九	二、一〇九	二、一〇九	二、一〇九	二、一〇九	二、一〇九	二、一〇九	二、一〇九	二、一〇九	二、一〇九	二、一〇九	二、一〇九	二、一〇九	二、一〇九
八、七五七	八、七五七	八、七五七	八、七五七	八、七五七	八、七五七	八、七五七	八、七五七	八、七五七	八、七五七	八、七五七	八、七五七	八、七五七	八、七五七

第二四六

現住死亡者病性別ノ二(月別)

明治三十五年

全州二年	全州一年
計男女 二〇〇、八三〇 九、八三〇 一一、二三四 一一、〇九三 九、八三〇 七、七五七 七、七五七 八、七五七 八、九三〇 九、八三〇	計男女 二〇〇、八三〇 九、八三〇 一一、二三四 一一、〇九三 九、八三〇 七、七五七 七、七五七 八、七五七 八、九三〇 九、八三〇
八、三二七	八、三二七
四、二二二	四、二二二
一、七二八	一、七二八
八、四九七	八、四九七
七、三二二	七、三二二
一、四八七	一、四八七
八、三二七	八、三二七
七、三二二	七、三二二
一、四八七	一、四八七
八、四九七	八、四九七
七、三二二	七、三二二
一、四八七	一、四八七
八、三二七	八、三二七
七、三二二	七、三二二
一、四八七	一、四八七
八、四九七	八、四九七
七、三二二	七、三二二
一、四八七	一、四八七

一本表以下第二四八表ニ至ル四表ハ前出第三〇表ノ死亡人員ヲ病性別トシテ再掲スルモノナリ

全 州 三 年	明 治 卅 四 年	總 計	郡 市										性 傳 病 染 營 養 發 育 的 病 筋 骨 及 皮 膚 病 關 節 病 及 血 行 病 神 經 及 呼 吸 器 病 消 化 生 殖 器 病 及 外 變 性 死 中 毒 症 不 詳 因 呼 吸 器 病				
			四日市	津市	南牟婁	北牟婁	志摩	名賀	阿賀	度會	多氣	飯沼		一志	河津	鈴鹿	三味
計男女 一、九三〇 九、八三〇 一一、二三四 一一、〇九三 九、八三〇 七、七五七 七、七五七 八、七五七 八、九三〇 九、八三〇	計男女 一、九三〇 九、八三〇 一一、二三四 一一、〇九三 九、八三〇 七、七五七 七、七五七 八、七五七 八、九三〇 九、八三〇	計男女 二〇〇、八三〇 九、八三〇 一一、二三四 一一、〇九三 九、八三〇 七、七五七 七、七五七 八、七五七 八、九三〇 九、八三〇	計男女 九、八三〇 一、〇九三 一一、二三四 一一、〇九三 九、八三〇 七、七五七 七、七五七 八、七五七 八、九三〇 九、八三〇	計男女 九、八三〇 一、〇九三 一一、二三四 一一、〇九三 九、八三〇 七、七五七 七、七五七 八、七五七 八、九三〇 九、八三〇	計男女 九、八三〇 一、〇九三 一一、二三四 一一、〇九三 九、八三〇 七、七五七 七、七五七 八、七五七 八、九三〇 九、八三〇	計男女 九、八三〇 一、〇九三 一一、二三四 一一、〇九三 九、八三〇 七、七五七 七、七五七 八、七五七 八、九三〇 九、八三〇	計男女 九、八三〇 一、〇九三 一一、二三四 一一、〇九三 九、八三〇 七、七五七 七、七五七 八、七五七 八、九三〇 九、八三〇	計男女 九、八三〇 一、〇九三 一一、二三四 一一、〇九三 九、八三〇 七、七五七 七、七五七 八、七五七 八、九三〇 九、八三〇	計男女 九、八三〇 一、〇九三 一一、二三四 一一、〇九三 九、八三〇 七、七五七 七、七五七 八、七五七 八、九三〇 九、八三〇	計男女 九、八三〇 一、〇九三 一一、二三四 一一、〇九三 九、八三〇 七、七五七 七、七五七 八、七五七 八、九三〇 九、八三〇	計男女 九、八三〇 一、〇九三 一一、二三四 一一、〇九三 九、八三〇 七、七五七 七、七五七 八、七五七 八、九三〇 九、八三〇	計男女 九、八三〇 一、〇九三 一一、二三四 一一、〇九三 九、八三〇 七、七五七 七、七五七 八、七五七 八、九三〇 九、八三〇	計男女 九、八三〇 一、〇九三 一一、二三四 一一、〇九三 九、八三〇 七、七五七 七、七五七 八、七五七 八、九三〇 九、八三〇	計男女 九、八三〇 一、〇九三 一一、二三四 一一、〇九三 九、八三〇 七、七五七 七、七五七 八、七五七 八、九三〇 九、八三〇	計男女 九、八三〇 一、〇九三 一一、二三四 一一、〇九三 九、八三〇 七、七五七 七、七五七 八、七五七 八、九三〇 九、八三〇	計男女 九、八三〇 一、〇九三 一一、二三四 一一、〇九三 九、八三〇 七、七五七 七、七五七 八、七五七 八、九三〇 九、八三〇	計男女 九、八三〇 一、〇九三 一一、二三四 一一、〇九三 九、八三〇 七、七五七 七、七五七 八、七五七 八、九三〇 九、八三〇

職業	總數		傳染病		發育及皮膚病		關節病及器血		神經及呼吸器		消化器		泌尿及外變		死變		原因	
	男	女	男	女	男	女	男	女	男	女	男	女	男	女	男	女	男	女
公務	七九六	八四八	一	一	一	一	一	一	一	一	一	一	一	一	一	一	一	一
醫學	九三五	九三五	一	一	一	一	一	一	一	一	一	一	一	一	一	一	一	一
農事	四八〇	四八〇	一	一	一	一	一	一	一	一	一	一	一	一	一	一	一	一
農耕	六六五	六六五	一	一	一	一	一	一	一	一	一	一	一	一	一	一	一	一
商買	六六五	六六五	一	一	一	一	一	一	一	一	一	一	一	一	一	一	一	一
製造	九七三	九七三	一	一	一	一	一	一	一	一	一	一	一	一	一	一	一	一
漁撈	三三九	三三九	一	一	一	一	一	一	一	一	一	一	一	一	一	一	一	一
舟楫	五九四	五九四	一	一	一	一	一	一	一	一	一	一	一	一	一	一	一	一
探礦	二六三	二六三	一	一	一	一	一	一	一	一	一	一	一	一	一	一	一	一
力役	二六三	二六三	一	一	一	一	一	一	一	一	一	一	一	一	一	一	一	一
其他諸業	一七四	一七四	一	一	一	一	一	一	一	一	一	一	一	一	一	一	一	一
總計	一〇八六〇	一〇八六〇	三	三	三	三	三	三	三	三	三	三	三	三	三	三	三	三

年齡別	總數		傳染病		發育及皮膚病		關節病及器血		神經及呼吸器		消化器		泌尿及外變		死變		原因	
	男	女	男	女	男	女	男	女	男	女	男	女	男	女	男	女	男	女
一年	二二	二二	一	一	一	一	一	一	一	一	一	一	一	一	一	一	一	一
二年	六六	六六	一	一	一	一	一	一	一	一	一	一	一	一	一	一	一	一
三年	三三	三三	一	一	一	一	一	一	一	一	一	一	一	一	一	一	一	一
總計	一一一	一一一	三	三	三	三	三	三	三	三	三	三	三	三	三	三	三	三

年齡	總數		傳染病		發育及皮膚病		關節病及器血		神經及呼吸器		消化器		泌尿及外變		死變		原因	
	男	女	男	女	男	女	男	女	男	女	男	女	男	女	男	女	男	女
至五年	二四八	二四八	一	一	一	一	一	一	一	一	一	一	一	一	一	一	一	一
四年以上	一五七〇	一五七〇	一	一	一	一	一	一	一	一	一	一	一	一	一	一	一	一
五年以上	三〇九五	三〇九五	一	一	一	一	一	一	一	一	一	一	一	一	一	一	一	一
六年以上	二二四八	二二四八	一	一	一	一	一	一	一	一	一	一	一	一	一	一	一	一
十一年以上	二二四八	二二四八	一	一	一	一	一	一	一	一	一	一	一	一	一	一	一	一
十六年以上	四三六二	四三六二	一	一	一	一	一	一	一	一	一	一	一	一	一	一	一	一
廿一年以上	四三七六	四三七六	一	一	一	一	一	一	一	一	一	一	一	一	一	一	一	一
廿六年以上	四〇七二	四〇七二	一	一	一	一	一	一	一	一	一	一	一	一	一	一	一	一
卅一年以上	三三三三	三三三三	一	一	一	一	一	一	一	一	一	一	一	一	一	一	一	一
卅六年以上	二二九四	二二九四	一	一	一	一	一	一	一	一	一	一	一	一	一	一	一	一
四十一年以上	二二九四	二二九四	一	一	一	一	一	一	一	一	一	一	一	一	一	一	一	一
四十六年以上	二二九四	二二九四	一	一	一	一	一	一	一	一	一	一	一	一	一	一	一	一
五十一年以上	三三三三	三三三三	一	一	一	一	一	一	一	一	一	一	一	一	一	一	一	一
五十六年以上	四三六二	四三六二	一	一	一	一	一	一	一	一	一	一	一	一	一	一	一	一
六十一年以上	五三〇三	五三〇三	一	一	一	一	一	一	一	一	一	一	一	一	一	一	一	一
六十六年以上	六三三三	六三三三	一	一	一	一	一	一	一	一	一	一	一	一	一	一	一	一
七十一年以上	六三三三	六三三三	一	一	一	一	一	一	一	一	一	一	一	一	一	一	一	一
七十六年以上	六三三三	六三三三	一	一	一	一	一	一	一	一	一	一	一	一	一	一	一	一
八十一年以上	四二二二	四二二二	一	一	一	一	一	一	一	一	一	一	一	一	一	一	一	一
八十六年以上	一六九四	一六九四	一	一	一	一	一	一	一	一	一	一	一	一	一	一	一	一
九十一年以上	六三三	六三三	一	一	一	一	一	一	一	一	一	一	一	一	一	一	一	一
年齡不詳	一四七	一四七	一	一	一	一	一	一	一	一	一	一	一	一	一	一	一	一
總計	一〇七三三	一〇七三三	三	三	三	三	三	三	三	三	三	三	三	三	三	三	三	三

第二四九

傳染病流行病患者病名別ノ一(郡市別)

明治三十五年

郡市	總數		虎列刺		赤痢		腸窒扶斯		實扶埤利亞		流行性感胃		癩		疹		現住人 萬付患者
	男	女	男	女	男	女	男	女	男	女	男	女	男	女	男	女	
桑名	一六八	一六八	八八	八八	—	—	—	—	—	—	—	—	—	—	—	—	二五八
三員	二九	二九	一七	一七	—	—	—	—	—	—	—	—	—	—	—	—	六二七
鈴鹿	一六三	一六三	九六	九六	—	—	—	—	—	—	—	—	—	—	—	—	一七七三
安濃	九一	九一	四六	四六	—	—	—	—	—	—	—	—	—	—	—	—	八九九六
河志	四八	四八	二五	二五	—	—	—	—	—	—	—	—	—	—	—	—	一三二七
一飯	二二	二二	一一	一一	—	—	—	—	—	—	—	—	—	—	—	—	二八五九
多氣	六三	六三	三三	三三	—	—	—	—	—	—	—	—	—	—	—	—	六九三七
飯南	二二	二二	一一	一一	—	—	—	—	—	—	—	—	—	—	—	—	五九二一
度會	二二	二二	一一	一一	—	—	—	—	—	—	—	—	—	—	—	—	一三二七
阿賀	八二	八二	四一	四一	—	—	—	—	—	—	—	—	—	—	—	—	八九九六
名山	二一	二一	一一	一一	—	—	—	—	—	—	—	—	—	—	—	—	一七八三
志賀	二七	二七	一四	一四	—	—	—	—	—	—	—	—	—	—	—	—	六四六三
北摩	二七	二七	一四	一四	—	—	—	—	—	—	—	—	—	—	—	—	四二七九
南妻	二一	二一	一一	一一	—	—	—	—	—	—	—	—	—	—	—	—	二八五九
津市	九二	九二	四九	四九	—	—	—	—	—	—	—	—	—	—	—	—	六四六三
北市	三八	三八	一七	一七	—	—	—	—	—	—	—	—	—	—	—	—	一七八三
津市	一七	一七	八	八	—	—	—	—	—	—	—	—	—	—	—	—	一七八三
總計	四七五	四七五	二四三	二三三	—	—	—	—	—	—	—	—	—	—	—	—	四四一八

第二五〇

傳染病流行病患者病名別ノ二(月別)

明治三十五年

月別	總數		虎列刺		赤痢		腸窒扶斯		實扶埤利亞		流行性感胃		癩		疹		月別 百分比
	男	女	男	女	男	女	男	女	男	女	男	女	男	女	男	女	
一月	四一八	四一八	二二五	一九三	—	—	—	—	—	—	—	—	—	—	—	—	九.一四
二月	一三五	一三五	七五	六〇	—	—	—	—	—	—	—	—	—	—	—	—	二.九五
三月	五三	五三	二八	二五	—	—	—	—	—	—	—	—	—	—	—	—	一.一六
四月	一三〇	一三〇	六九	六四	—	—	—	—	—	—	—	—	—	—	—	—	二.九二
五月	一六〇	一六〇	八〇	七九	—	—	—	—	—	—	—	—	—	—	—	—	三.三六
六月	二六〇	二六〇	一三〇	一二九	—	—	—	—	—	—	—	—	—	—	—	—	五.五二
七月	二五七	二五七	一四三	一四二	—	—	—	—	—	—	—	—	—	—	—	—	五.五二
八月	一六〇	一六〇	八九	八八	—	—	—	—	—	—	—	—	—	—	—	—	三.三六
九月	一三三	一三三	七〇	六九	—	—	—	—	—	—	—	—	—	—	—	—	二.八二
十月	九二	九二	四九	四八	—	—	—	—	—	—	—	—	—	—	—	—	一.九二
十一月	八三	八三	四八	四七	—	—	—	—	—	—	—	—	—	—	—	—	一.八二
十二月	四一八	四一八	二二五	一九三	—	—	—	—	—	—	—	—	—	—	—	—	九.一四
總計	四七五	四七五	二四三	二三三	—	—	—	—	—	—	—	—	—	—	—	—	一〇〇.〇〇

第二五一

傳染病流行病患者病名別ノ三(年齡別)

明治三十五年

年齡	總數		虎列刺		赤痢		腸窒扶斯		實扶埤利亞		流行性感胃		癩		疹		年齡 百分比
	男	女	男	女	男	女	男	女	男	女	男	女	男	女	男	女	
五年以上未滿	一八六	一八六	九七	八九	—	—	—	—	—	—	—	—	—	—	—	—	四〇.八三
五年以上十五年未滿	二二八	二二八	一一四	一一四	—	—	—	—	—	—	—	—	—	—	—	—	四八.七〇
十五年以上未滿	三三	三三	一六	一六	—	—	—	—	—	—	—	—	—	—	—	—	四.八五
十五年以上四十年未滿	一四	一四	七	七	—	—	—	—	—	—	—	—	—	—	—	—	三.〇八
總計	四七五	四七五	二四三	二三三	—	—	—	—	—	—	—	—	—	—	—	—	一〇〇.〇〇

年	衛生		總數	總數	虎列刺	赤痢	腸壘扶斯	實扶埤利亞	流行性感胃	癩	疹	年齡別
	總數	年齡										
四十年以上	八五人	四六八	三五三	一八六								一八六
六十年以上	三〇	一五	四五	一六六								一六六
六十歲不詳	—	—	—	—								—
總計	四五七五	二,四三八	二,一三七	—	—	七〇	五八	一六六	一〇三	二〇一	一八〇	一〇〇〇

第二五二 傳染病流行病患者病名別總數累年比較

病名	總數		男		女		各病百分比
	總數	比例	總數	比例	總數	比例	
虎列刺	一八	—	—	—	—	—	—
赤痢	一〇〇	—	—	—	—	—	—
腸壘扶斯	一〇〇	—	—	—	—	—	—
實扶埤利亞	一〇〇	—	—	—	—	—	—
流行性感胃	一〇〇	—	—	—	—	—	—
癩	一〇〇	—	—	—	—	—	—
疹	一〇〇	—	—	—	—	—	—
總計	四,五七五	—	九〇二	—	一,〇〇三	—	—

第二五三 傳染病流行病死亡者病名別(一郡市別) 明治三十五年

郡市	總數		虎列刺		赤痢		腸壘扶斯		實扶埤利亞		流行性感胃		癩		疹	
	總數	付死者	男	女	男	女	男	女	男	女	男	女	男	女	男	女
桑名	一四八	—	—	—	—	—	—	—	—	—	—	—	—	—	—	—
員辨	九	—	—	—	—	—	—	—	—	—	—	—	—	—	—	—
三重	三三	—	—	—	—	—	—	—	—	—	—	—	—	—	—	—
鹿野	四	—	—	—	—	—	—	—	—	—	—	—	—	—	—	—
藝濃	四	—	—	—	—	—	—	—	—	—	—	—	—	—	—	—
河安	二二	—	—	—	—	—	—	—	—	—	—	—	—	—	—	—
一飯	二二	—	—	—	—	—	—	—	—	—	—	—	—	—	—	—
多氣	二五	—	—	—	—	—	—	—	—	—	—	—	—	—	—	—
阿賀	一六	—	—	—	—	—	—	—	—	—	—	—	—	—	—	—
名賀	一一	—	—	—	—	—	—	—	—	—	—	—	—	—	—	—
志摩	二二	—	—	—	—	—	—	—	—	—	—	—	—	—	—	—
北牟	七	—	—	—	—	—	—	—	—	—	—	—	—	—	—	—
南牟	八	—	—	—	—	—	—	—	—	—	—	—	—	—	—	—
津市	一一	—	—	—	—	—	—	—	—	—	—	—	—	—	—	—
四日市	三	—	—	—	—	—	—	—	—	—	—	—	—	—	—	—
總計	三三五	—	一六六	—	一五九	—	—	—	—	—	—	—	—	—	—	—

郡市	總數		虎列刺		赤痢		腸壘扶斯		實扶埤利亞		流行性感胃		癩		疹	
	總數	付死者	男	女	男	女	男	女	男	女	男	女	男	女	男	女
桑名	一四八	—	—	—	—	—	—	—	—	—	—	—	—	—	—	—
員辨	九	—	—	—	—	—	—	—	—	—	—	—	—	—	—	—
三重	三三	—	—	—	—	—	—	—	—	—	—	—	—	—	—	—
鹿野	四	—	—	—	—	—	—	—	—	—	—	—	—	—	—	—
藝濃	四	—	—	—	—	—	—	—	—	—	—	—	—	—	—	—
河安	二二	—	—	—	—	—	—	—	—	—	—	—	—	—	—	—
一飯	二二	—	—	—	—	—	—	—	—	—	—	—	—	—	—	—
多氣	二五	—	—	—	—	—	—	—	—	—	—	—	—	—	—	—
阿賀	一六	—	—	—	—	—	—	—	—	—	—	—	—	—	—	—
名賀	一一	—	—	—	—	—	—	—	—	—	—	—	—	—	—	—
志摩	二二	—	—	—	—	—	—	—	—	—	—	—	—	—	—	—
北牟	七	—	—	—	—	—	—	—	—	—	—	—	—	—	—	—
南牟	八	—	—	—	—	—	—	—	—	—	—	—	—	—	—	—
津市	一一	—	—	—	—	—	—	—	—	—	—	—	—	—	—	—
四日市	三	—	—	—	—	—	—	—	—	—	—	—	—	—	—	—
總計	三三五	—	一六六	—	一五九	—	—	—	—	—	—	—	—	—	—	—

第二五四 傳染病流行病死亡者病名別(二)月別 明治三十五年

衛生 三百四十三

衛生

品名

男患

女

計者

男死

女

計者

三百四十六

品名	衛生		計者		死亡		計者
	男患	女	男	女	男	女	
鹽酸莫兒比涅	二	-	-	-	-	-	二
沃度ヨシム	-	-	-	-	-	-	-
阿片石	-	-	-	-	-	-	-
商陸	-	-	-	-	-	-	-
昇秉	-	-	-	-	-	-	-
雜實	-	-	-	-	-	-	-
總計	一八	九	二七	一五	三	三	一八

第二五八

種痘ノ一(郡市別)

明治三十五年

郡市	總數	初種		再種		三種		兒童百中
		接種者	善感不善感	接種者	善感不善感	接種者	善感不善感	
桑名	四、四〇〇	一、三九六	一、六〇九	一、一三三	一、一〇八	一、一三三	一、一〇八	七、二五八
員辨	三、五八五	一、三九八	一、三三九	一、〇〇八	一、〇〇八	五九一	五九一	七、四九五
三重	六、九六五	二、八八八	二、九六九	二、五九五	二、九三	六五二	六五二	八、四〇九
鈴鹿	三、三七四	一、五二二	一、一三三	一、四一八	一、〇三三	四〇五	四〇五	七、八〇四
河藝	五、二七三	一、八三三	二、二八四	一、七二七	九五	四八八	四八八	七、七八七
安濃	八、四一四	二、七四二	三、五二六	二、五二七	二、三三	九九六	九九六	八、〇四二
飯一	六、一六六	二、三〇八	二、五三三	二、二一四	一九四	六三三	六三三	七、四一四

郡市	總數	初種		再種		三種		兒童百中
		接種者	善感不善感	接種者	善感不善感	接種者	善感不善感	
多氣	三、七五六	一、二四八	一、九二〇	一、二〇三	四五	三三三	三三三	八、四三五
度會	一、四六三	四、四〇七	三、五八三	四、〇六〇	三四七	一、四八八	一、四八八	六、九七〇
阿賀	四、四八二	一、八二四	一、九八六	一、七六七	五七	九三二	九三二	八、五〇一
名賀	三、三六七	一、二六四	一、二六八	一、二六九	九五	六五一	六五一	七、五二〇
志摩	五、三六五	一、六五四	二、三三三	一、六一八	三六	四四八	四四八	七、四、五〇
北牟婁	二、七一九	一、一四七	八三三	一、〇五四	九三	三三九	三三九	七、二七八
南牟婁	五、〇九六	一、六八六	二、七〇五	一、四二二	二六四	八〇九	八〇九	八、六一七
津市	二、一四九	六六六	七九八	五八六	三〇	四〇三	四〇三	六、五、八〇
四日市	一、二八二	六八二	二六三	五九二	九〇	二〇四	二〇四	七、三、六三
總計	八〇、六七六	二九、六六二	三三、四七八	二七、二五七	二、四〇五	九、〇五九	九、〇五九	七七、〇二
明治三十四年	七、一八六	二、七〇五	二、八六〇	二、五七八	一、八七九	七、九四三	七、九四三	七七、四五
三十三年	六、七七一	二、六四四	二、六二二	二、四四七	一、九九三	七、四八三	七、四八三	七七、七七
三十二年	六、三五六	二、六三九	二、三三七	二、四〇三	二、二二二	六、四九九	六、四九九	七七、九二
三十一年	六、三九五	二、五〇四	二、六八三	二、五三三	二、五三三	六、八四五	六、八四五	七七、一三

一本表中接種比例ハ一年間ニ接種スヘキ兒童ニ對シ算出シタルモノナリ

第二五九

種痘ノ二(年齢別)

明治三十五年

衛生

三百四十七

年 齡	總 數		接 種 者		善 者		不 善 者		不 接 種 者	
	總 數	初 種	再 種	初 種	再 種	初 種	再 種	初 種	再 種	
滿一年以下	一八,九六六	一四,九四六	一〇,五五六	四,〇二〇	二,七三三	九六八一	一,九七五	九七二	四〇二〇	
一年以上二年未滿	一三,二八九	一〇,五五六	三,三四八	二,七三三	二,九六七	四,二二二	三,七四	三八一	一,四四三	
二年以上五年未滿	一六,三五六	一四,九四七	八,九七〇	四,〇三六	五,〇九一	二,二二四	一,〇三三	三,七四九	一,四四三	
五年以上十年未滿	一九,六八〇	一四,九四七	一四,九四七	四,一〇〇	五,〇九一	二,二二四	一,〇三三	三,七四九	一,四四三	
十年以上十五年未滿	一〇,六七二	七,三〇七	七,三〇七	三,二四二	七,〇〇〇	二,七九四	一,〇三三	三,七四九	一,四四三	
十五年以上	一,七二四	一,二五四	一,二五四	四〇三	二,四	二,七九四	一,〇三三	三,七四九	一,四四三	
總 計	八〇,六七六	三三,四七六	三三,四七六	一八,五三六	二七,三五七	一〇,〇六三	五,七六九	二,四〇五	八,八〇一	

第二六〇 病院患者ノ一(普通病) 明治三十五年

病 性	入 院 患 者		外 來 患 者		治 癒 患 者		死 亡 患 者		未 治 患 者		半 治 患 者		退 院 患 者		治 癒 患 者		死 亡 患 者		未 治 患 者		半 治 患 者	
	入 院	外 來	入 院	外 來	入 院	外 來	入 院	外 來	入 院	外 來	入 院	外 來	入 院	外 來	入 院	外 來	入 院	外 來	入 院	外 來		
傳 染 性 病	一〇七	一〇〇	一〇七	一〇〇	一〇七	一〇〇	一〇七	一〇〇	一〇七	一〇〇	一〇七	一〇〇	一〇七	一〇〇	一〇七	一〇〇	一〇七	一〇〇	一〇七	一〇〇	一〇七	一〇〇
發 育 及 營 養 的 病	五二	六六〇	五二	六六〇	五二	六六〇	五二	六六〇	五二	六六〇	五二	六六〇	五二	六六〇	五二	六六〇	五二	六六〇	五二	六六〇	五二	六六〇
皮 膚 及 筋 骨 病	三八五	四〇八二	三八五	四〇八二	三八五	四〇八二	三八五	四〇八二	三八五	四〇八二	三八五	四〇八二	三八五	四〇八二	三八五	四〇八二	三八五	四〇八二	三八五	四〇八二	三八五	四〇八二
血 行 器 官 病	一八〇	七五九	一八〇	七五九	一八〇	七五九	一八〇	七五九	一八〇	七五九	一八〇	七五九	一八〇	七五九	一八〇	七五九	一八〇	七五九	一八〇	七五九	一八〇	七五九
神 經 及 五 官 病	六四八	六五四六	六四八	六五四六	六四八	六五四六	六四八	六五四六	六四八	六五四六	六四八	六五四六	六四八	六五四六	六四八	六五四六	六四八	六五四六	六四八	六五四六	六四八	六五四六
呼 吸 器 官 病	六二七	八,三四九	六二七	八,三四九	六二七	八,三四九	六二七	八,三四九	六二七	八,三四九	六二七	八,三四九	六二七	八,三四九	六二七	八,三四九	六二七	八,三四九	六二七	八,三四九	六二七	八,三四九
右ノ内肺病	一九四	一,三三四	一九四	一,三三四	一九四	一,三三四	一九四	一,三三四	一九四	一,三三四	一九四	一,三三四	一九四	一,三三四	一九四	一,三三四	一九四	一,三三四	一九四	一,三三四	一九四	一,三三四
消 化 器 官 病	七九八	一,三三七六	七九八	一,三三七六	七九八	一,三三七六	七九八	一,三三七六	七九八	一,三三七六	七九八	一,三三七六	七九八	一,三三七六	七九八	一,三三七六	七九八	一,三三七六	七九八	一,三三七六	七九八	一,三三七六
泌 尿 及 生 殖 器 官 病	六八二	一,三三六六	六八二	一,三三六六	六八二	一,三三六六	六八二	一,三三六六	六八二	一,三三六六	六八二	一,三三六六	六八二	一,三三六六	六八二	一,三三六六	六八二	一,三三六六	六八二	一,三三六六	六八二	一,三三六六

原 因	總 計		外 襲 性 變 死		中 毒 症		原 因 不 詳	
	總 計	外 襲 性 變 死	中 毒 症	原 因 不 詳	總 計	外 襲 性 變 死	中 毒 症	原 因 不 詳
明 治 三 十 四 年	三,七三九	四二,八二六	四六,五七五	二,八四〇	一,九七	一,九七	一,九七	一,九七
全 三 十 三 年	二,九五五	四四,五六九	四七,五二四	二,一六四	四	四	四	四
全 三 十 二 年	一,〇〇九	一一,九六七	一二,九七六	一,一六四	二	二	二	二
全 三 十 一 年	八六八	一一,一一三	一二,九八一	五三四	一	一	一	一
總 計	三,九四三	四〇,三一一	四四,二六一	三,〇一五	一〇七	一〇七	一〇七	一〇七

一本表ハ公私立病院(専科ヲ除ク)ニ屬スル一ヶ年間ノ事實ナリ但明治三十二年以前ハ三重縣私立病院及桑名公立病院ノミニ係ル事實ナリ

第二六一 病院患者ノ二(眼病)

年 次	總 數		入 院 患 者		外 來 患 者		全 治 患 者		死 亡 患 者		未 治 患 者		半 治 患 者		退 院 患 者		治 癒 患 者		死 亡 患 者		未 治 患 者		半 治 患 者	
	總 數	入 院	外 來	入 院	外 來	入 院	外 來	入 院	外 來	入 院	外 來	入 院	外 來	入 院	外 來	入 院	外 來	入 院	外 來	入 院	外 來			
明 治 三 十 五 年	二,一三二	二四〇	一五二	三九一	八八六	八四四	一,七三〇	三三〇	四六	三五	一,二三五	一九〇	二八六	一九〇	二八六	一九〇	二八六	一九〇	二八六	一九〇	二八六	一九〇	二八六	
全 三 十 四 年	二,二八七	二六〇	一三三	四九七	九四五	八四九	一,七九〇	四〇六	五〇	四〇	一,四二六	二三四	二二〇	一,四二六	二三四	二二〇	一,四二六	二三四	二二〇	一,四二六	二三四	二二〇	一,四二六	
全 三 十 三 年	一,八六〇	一一〇	二二	二四四	八五五	八六一	一,七六一	二〇三	一九	一九	一,四四二	一三四	一三三	一,四四二	一三四	一三三	一,四四二	一三四	一三三	一,四四二	一三四	一三三	一,四四二	
全 三 十 二 年	三,一三三	二四七	二二八	四六五	一,三五七	一,三三三	二,六六七	三六八	三三	七	一,九五三	八二	八二	一,九五三	八二	八二	一,九五三	八二	八二	一,九五三	八二	八二	一,九五三	
全 三 十 一 年	三,一〇三	二五〇	二二二	四七二	一,三六一	一,二六九	二,六三〇	三五〇	三九	八二	一九四五	八四	八四	一九四五	八四	八四	一九四五	八四	八四	一九四五	八四	八四	一九四五	
總 計	一三,〇三二	一,三三〇	一,一〇一	三,〇一五	一〇,九三〇	一〇,〇六三	一〇,〇六三	一〇,〇六三	一〇,〇六三	一〇,〇六三	一〇,〇六三	一〇,〇六三	一〇,〇六三	一〇,〇六三	一〇,〇六三	一〇,〇六三	一〇,〇六三	一〇,〇六三	一〇,〇六三	一〇,〇六三	一〇,〇六三	一〇,〇六三	一〇,〇六三	一〇,〇六三

一本表ハ四日市私立眼科病院ニ係ル一ヶ年間ノ事實ナリ

第二六二

病院患者ノ三(微毒)

明治三十五年

病性	總數		全治	未治	半治退院	死亡	治療日數
	總計	全					
微毒	真性	九五人	八二	一〇	二	—	五二六
	假性	二五九	二四七	—	—	—	七三三
疥癬	真性	九七二	九〇三	—	—	—	三〇六四
	假性	四二二	三八四	—	—	—	二七三四
總計	一、七九五	一、六六三	一〇八	—	—	—	七、三三七
明治三十四年	一、九三八	一、八三〇	九五	—	—	—	六、六九三
明治三十三年	二、六六五	二、四九八	一四三	—	—	—	八、六三六
明治三十二年	三、〇四三	二、七九五	二二七	—	—	—	一〇、六八九
明治三十一年	二、六六三	二、四五七	一七六	—	—	—	九、三五六

一本表ハ各驅微院ニ係ル一ケ年間ノ事實ナリ

第二六三

縣立學校生徒病性別患者及死亡者累年比較

患者病性別百分比

病性	患者		死亡		百分比	
	患者	死亡	患者	死亡	患者	死亡
傳染性病	三、八六八	六九八	一〇九	—	二、八二	—
	一、一六	七二	—	—	—	—
發育及營養的病	二〇四	—	—	—	—	—
	—	—	—	—	—	—
皮膚及筋病	—	—	—	—	—	—
	—	—	—	—	—	—
骨及關節病	—	—	—	—	—	—
	—	—	—	—	—	—

病名	患者		死亡		百分比	
	患者	死亡	患者	死亡	患者	死亡
血行器病	一八	—	—	—	—	—
神經及五官病	四五九	—	—	—	—	—
呼吸器病	三八四	—	—	—	—	—
右ノ内肺病	—	—	—	—	—	—
消化器病	六四七	—	—	—	—	—
泌尿及生殖器病	—	—	—	—	—	—
外襲性變死	—	—	—	—	—	—
中毒性	—	—	—	—	—	—
原因不詳	—	—	—	—	—	—
總計	二、二八一	—	—	—	—	—

一本表ハ師範學校及第一二三四中學校ニ屬スル事實ナリ
 ○本表總數ニ就キ患者百中死亡比例ヲ掲ケレバ左ノ如シ
 三十五年 三九 三十四年 三三 三十三年 二五

第二六四

娼妓微毒検査

明治三十五年

郡市	微毒検査		娼妓平均	總數	受檢者		人員	付有微毒
	地名	營業地名			真性	假性		
桑名	桑名町	桑名	一六六	七、二七九	—	—	—	—
	長島村	長島	六三	二、七八八	—	—	—	—
菰野	菰野村	菰野	四四	一、九八一	—	—	—	—
	龜山町	龜山	五八	二、四五三	—	—	—	—
石藥師	石藥師村	石藥師	一八	七六一	—	—	—	—
	關町	關	三一	一、五二〇	—	—	—	—
總計	—	—	—	—	—	—	—	—

全	全	全	明	總	四日市市	津市	南牟婁	北牟婁	志摩	鳥羽町				
					四日市市	藤枝町	贊岐村	荒阪村	須賀利村	引本町	尾鷲町	濱島村	的矢村	
三	三	三	三	計	高砂町	南藤枝町	贊岐村	荒阪村	須賀利村	引本町	尾鷲町	濱島村	的矢村	鳥羽町
十	十	十	十	一七九〇	一八	一八	一八	一八	一八	一八	一八	一八	一八	一八
一	二	三	四	七九、九〇一	二〇、九〇九	三、六八二	八、六〇〇	一、八四三	一、八四三	一、八四三	一、八四三	一、八四三	一、八四三	一、八四三
年	年	年	年	五七	二〇	一〇	一〇	一〇	一〇	一〇	一〇	一〇	一〇	
二、八六一	二、八七四	二、四四六	一、九四七	二八	五五	二四	二四	二四	二四	二四	二四	二四	二四	
二、〇、七、七、四	二、一、八、三、〇、〇	二、〇、四、五、三、四	一、九、四、七、一、一	八、九、七	一、二、四	一、二、四	一、二、四	一、二、四	一、二、四	一、二、四	一、二、四	一、二、四	一、二、四	
一、六七	二、二二	二、〇九	九二	三、六、九	三	三	三	三	三	三	三	三	三	
六、八、六	七、四、九	七、七、一	四、〇、九	六、九、七	五、五	一、二、四	一、二、四	一、二、四	一、二、四	一、二、四	一、二、四	一、二、四	一、二、四	
一、一、二、二、七	一、一、五、三、七	七、二、一	六、九、七	三、六、九	三	三	三	三	三	三	三	三	三	
一、七、六	二、〇、三	一、一、一	六、四	三、六	三	三	三	三	三	三	三	三	三	
二、二、五、六	二、七、〇、一	二、四、二、一	一、五、九、七	一、六、四、〇	八、〇	一、二、九	二、四	六、一	三、三	三、三	三、三	三、三	三、三	
一、八、七	二、二、八	二、三、三	一、七、九	二、〇、五	三、八、一	三、五、〇	二、七、九	一、〇、九	二、一、五	二、一、五	二、一、五	二、一、五	二、一、五	

一本表受檢百ニ付有毒ノ比例ハ受檢總數ヲ以テ有毒人員ヲ除シタルモノナリ
一本表娼妓平均人員ハ一年間毎月未ノ現在數ヲ合算シ之ヲ十二分シタルモノナリ

郡市	飯	一	河	度	阿	名
查地毒名	南	志	藝	會	山	賀
營娼業地	松	久	上	神	上	上
名妓	久	松	上	神	上	上
現在數	川	愛	旅	神	大	大
總數	井	宕	籠	港	港	港
眞性	田	野	野	港	港	港
假性	古	野	野	港	港	港
麻毒	木	野	野	港	港	港
雜症	根	野	野	港	港	港
疥癬	曾	野	野	港	港	港
計	根	野	野	港	港	港
受檢百ニ付有毒	一	一	一	一	一	一

郡市	衛生										計			
	市	町	村	寄附金	積金	利子	雑収入	協議費	衛生費補助	計		卅四年度	卅三年度	卅二年度
桑名	471	541	541				18		80		1,154	1,154	1,154	1,154
員辨	761	541	541				21		111		1,374	1,374	1,374	1,374
鈴鹿	761	541	541				21		111		1,374	1,374	1,374	1,374
河内	761	541	541				21		111		1,374	1,374	1,374	1,374
安濃	761	541	541				21		111		1,374	1,374	1,374	1,374
志摩	761	541	541				21		111		1,374	1,374	1,374	1,374
北牟婁	761	541	541				21		111		1,374	1,374	1,374	1,374
南牟婁	761	541	541				21		111		1,374	1,374	1,374	1,374
津市	761	541	541				21		111		1,374	1,374	1,374	1,374
四日市	761	541	541				21		111		1,374	1,374	1,374	1,374
總計	20,549	14,918	14,918	75	265	265	22	968	2,375	2,890	3,673	3,673	3,673	
明治三十四年度	23,919	2,086	2,086					1,205	2,890	2,890	2,890	2,890	2,890	
三十三年度	28,383	1,553	1,553					622	3,733	3,733	3,733	3,733	3,733	
三十二年度	23,333	1,662	1,662					247	2,750	2,750	2,750	2,750	2,750	
三十一年度	16,011	2,982	2,982					3,550	3,550	3,550	3,550	3,550	3,550	

第二六六 市町村衛生費ノ支出(精算)

明治三十五年

郡市	衛生										計			
	市	町	村	寄附金	積金	利子	雑収入	協議費	衛生費補助	計		卅四年度	卅三年度	卅二年度
桑名	335	335	335						20		1,244	1,244	1,244	1,244
員辨	335	335	335						20		1,244	1,244	1,244	1,244
鈴鹿	335	335	335						20		1,244	1,244	1,244	1,244
河内	335	335	335						20		1,244	1,244	1,244	1,244
安濃	335	335	335						20		1,244	1,244	1,244	1,244
志摩	335	335	335						20		1,244	1,244	1,244	1,244
北牟婁	335	335	335						20		1,244	1,244	1,244	1,244
南牟婁	335	335	335						20		1,244	1,244	1,244	1,244
津市	335	335	335						20		1,244	1,244	1,244	1,244
四日市	335	335	335						20		1,244	1,244	1,244	1,244
總計	22,549	14,918	14,918	75	265	265	22	968	2,375	2,890	3,673	3,673	3,673	
明治三十四年度	23,919	2,086	2,086					1,205	2,890	2,890	2,890	2,890	2,890	
三十三年度	28,383	1,553	1,553					622	3,733	3,733	3,733	3,733	3,733	
三十二年度	23,333	1,662	1,662					247	2,750	2,750	2,750	2,750	2,750	
三十一年度	16,011	2,982	2,982					3,550	3,550	3,550	3,550	3,550	3,550	

郡市	總數	醫料給料	給料給料	雇給	旅費	慰勞	備品	消耗品	通信	運搬	賄費	患者	救助	消毒	管繕	種痘	產婆	墓地	避病	衛生	補助	其他
明治卅二年度	三三、九一四 ^四	一、九三三	一、〇七二	一、六六五	一〇七	一、二六	一、七三三	四一六	二	三三	三五	二三五	一五四	一、四八一	一、七二二	一、八六六	六三	二九二	六四四	一、〇一九	四一七	七四
全卅一年度	一九、七〇四	三、三七六	一、六〇四	一、五七五	四六	一、一〇七	四〇四	三七〇	六	三九	七七	四六三	二六九	二、四二七	二、八三三	一、七九七	二九七	四四一	一、七九五	三五八	八三七	

第二六七 衛生ニ關スル諸費ノ支出累年比較(精算)

年次	總數	縣費					計	公立病院費	市町村衛生費	百人ニ付
		衛生費	傳染病	検査場費	驅棧院費	諸費				
明治三十五年度	七、五三三 ^四	五、二二三	五、一六五	六、五二四	一、五三七三	三三、二八四 ^四	二五、一三〇	一九、二二	七三九〇	
全三十四年度	七、五八〇	三、九五七	三、二七九	四、二三九	一、四七八九	二六、二六四	二五、八六九	二二、六六八	七三八六	
全三十三年度	七、二六〇	四、四八七	九、七一九	三、九九四	一、七六七	三五、八七一	七、四七七	二七、九二	六九五四	
全三十二年度	六、八九八	二、九〇五	一、一四二	三、七七八	一九五四三	三七、三六八	七、八〇二	二二、七七八	六、八二四	
全三十一年度	五、〇五三	一、七〇四	一、二六二	三、七九四	一八、一九七	二四、九五七	五、八一八	一九、七三六	五、〇四二	

一本表人口比例ハ毎年十二月三十一日現在現住人員(前出第一八表)ヲ以テ算出シタルモノナリ

部市	總數	醫員給料	職員給料	雇給料	慰勞費	備用品費	通信費	運搬費	賄費	患者救助費	消毒費	藥費	雜費	産婆費	墓地費	避難費	補償費	其他	
全卅一年度

第二六七

衛生ニ関スル諸費ノ支出累年比較(精算)

年次	總數	衛生費	傳染病費	檢査費	馬煤院費	計	公立病院費	市街衛生費	百人付
明治三十五年度
全三十四年度
全三十三年度
全三十二年度
全三十一年度

一本表人口比例ハ毎年十二月三十一日現在現住人員(前出第一八表)ヲ以テ算出タルモノナリ

社寺

神社	社	一〇、五三二
神職	職	三四三
寺院	院	二、二四九
佛堂	堂	七三〇
住職	職	二、〇三三
神道教務所	所	一一三
佛道教務所	所	一一一
全說教所	所	一二四
耶蘇教會	會	五
全講義所	所	六

○社寺之部

第二六八 神社

明治三十五年十二月三十一日現在

郡市	總數	官幣社	國幣社	縣社	郷社	村社	獨立		他社ノ境内ニ在ルモノ
							獨	格	
桑名	五七一				五	五	二二八	二二八	三三〇
員辨	四二二					三	三三三	三三三	二八
三重	七八二					三	四三三	四三三	一七八
鈴鹿	九五一					三	六〇四	六〇四	三三〇
河內	九〇四					三	五八八	五八八	二二八
安濃	六四二					三	四三六	四三六	一七
一志	九一〇					三	三〇二	三〇二	四四八
飯氣	七四五					三	二五三	二五三	三三
多氣	四一六					三	三〇	三〇	三三
阿賀	一一〇六					三	四〇七	四〇七	六一五
名山	九七九					二	五三三	五三三	三〇五
志摩	四六二					二	六四一	六四一	二四〇
北牟婁	二〇二					二	一四四	一四四	二五九
南牟婁	二〇二					二	五七	五七	一一一
津市	一〇八					二	三七	三七	七
四日市	六					一	一五	一五	二
總計	三三〇〇				三	四	一〇七二	一〇七二	三六四

三三〇〇

郡市	總數	官幣社	國幣社	縣社	鄉社	村社	無格社	
							獨立	他社ノ境内ニ在
明治卅四年	一〇,九三六	-	-	-	一三	四二	一七〇三	三,九五二
全卅三年	一〇,九三九	-	-	-	一三	四二	一七〇四	三,九五四
全卅二年	一〇,九五〇	-	-	-	一三	四一	一七〇六	三,九五九
全卅一年	一〇,九五二	-	-	-	一	四〇	一七〇九	三,九六一

三百五十八

第二六九 神 職

明治三十五年十二月三十一日現在

郡市	總數	官幣社		國幣社		縣社		鄉社		村社		無格社
		宮司	禰宜	宮司	禰宜	社司	社掌	社司	社掌	社司	社掌	
桑名	一九八											
員辨	一六											
三重	一六											
鈴鹿	一九											
河濃	二六											
安志	二六											
飯濃	一六											
多氣	三三											
阿賀	三〇											
志摩	一四											
總計	三三三											
北牟婁	一〇											
南牟婁	一七											
津市	二											
四日市	二											
總計	三三三											
明治三十四年	三三三											
全三十二年	三三三											
全三十一年	三三三											

郡市	總數	官幣社		國幣社		縣社		鄉社		村社		無格社
		宮司	禰宜	宮司	禰宜	社司	社掌	社司	社掌	社司	社掌	
桑名	一一三											
員辨	九三											
三重	一七六											
鈴鹿	一六二											
河濃	二二七											
安志	二二七											
飯濃	一一一											
多氣	一一三											
總計	一一三											
明治三十四年	一一三											
全三十二年	一一三											
全三十一年	一一三											

第二七〇 寺院及佛堂

明治三十五年十二月三十一日現在

郡市	總數	官幣社		國幣社		縣社		鄉社		村社		無格社
		宮司	禰宜	宮司	禰宜	社司	社掌	社司	社掌	社司	社掌	
桑名	一一三											
員辨	九三											
三重	一七六											
鈴鹿	一六二											
河濃	二二七											
安志	二二七											
飯濃	一一一											
多氣	一一三											
總計	一一三											
明治三十四年	一一三											
全三十二年	一一三											
全三十一年	一一三											

三百五十九

郡市	阿賀山	名賀	志摩	北牟婁	南牟婁	津市	四日市	總計	明治卅四年	全卅三年	全卅二年	全卅一年
總數	一五九	九四	九〇	九二	三〇	六二	一三	二二四九	二二六五	二二六八	二二六七	二二六七
天台宗	三三	—	—	—	—	—	—	二二九	二四八	二四八	二四八	二四八
眞言宗	三三	—	—	—	—	—	—	二〇五	二〇五	二〇五	二〇五	二〇五
淨土宗	—	—	—	—	—	—	—	—	—	—	—	—
臨濟宗	—	—	—	—	—	—	—	—	—	—	—	—
曹洞宗	—	—	—	—	—	—	—	—	—	—	—	—
黃蘗宗	—	—	—	—	—	—	—	—	—	—	—	—
眞宗	—	—	—	—	—	—	—	—	—	—	—	—
日蓮宗	—	—	—	—	—	—	—	—	—	—	—	—
時宗	—	—	—	—	—	—	—	—	—	—	—	—
融通念佛宗	—	—	—	—	—	—	—	—	—	—	—	—
佛堂	一〇	三三	二五	三三	九	—	—	七三〇	七三〇	七三〇	七三〇	七三〇

三百六十

郡市	桑名	員辨	三重	鈴鹿	河藝
總數	一〇九	九五	一七八	一四五	二三四
天台宗	—	—	—	—	—
眞言宗	—	—	—	—	—
淨土宗	—	—	—	—	—
臨濟宗	—	—	—	—	—
曹洞宗	—	—	—	—	—
黃蘗宗	—	—	—	—	—
眞宗	—	—	—	—	—
日蓮宗	—	—	—	—	—
時宗	—	—	—	—	—
融通念佛宗	—	—	—	—	—

明治三十五年十二月三十一日現在

郡市	安濃	飯志	多氣	度會	阿賀山	名賀	志摩	北牟婁	南牟婁	津市	四日市	總計
總數	三三三	一九六	一七六	二一〇	一八七	一〇九	九〇	六九	三六	七二	六一	二〇三三
天台宗	三九	—	—	—	—	—	—	—	—	—	—	二〇六
眞言宗	—	—	—	—	—	—	—	—	—	—	—	—
淨土宗	—	—	—	—	—	—	—	—	—	—	—	—
臨濟宗	—	—	—	—	—	—	—	—	—	—	—	—
曹洞宗	—	—	—	—	—	—	—	—	—	—	—	—
黃蘗宗	—	—	—	—	—	—	—	—	—	—	—	—
眞宗	—	—	—	—	—	—	—	—	—	—	—	—
日蓮宗	—	—	—	—	—	—	—	—	—	—	—	—
時宗	—	—	—	—	—	—	—	—	—	—	—	—
融通念佛宗	—	—	—	—	—	—	—	—	—	—	—	—
佛堂	—	—	—	—	—	—	—	—	—	—	—	—

神道	神社	大社
教務所數	六八	—
眞宗	淨土宗	—
佛派	教務所數	九
說教所數	—	—

第二七二 神佛教務所及說教所 明治三十五年十二月卅一月現在

三百六十一

全	全	全	全	明	總	神	神	御	禊	大	修	黑	實	扶	金	教	神
三十一	三十二	三十三年	三十四年	計	習	理	嶽	成	成	住	行	桑	光	派	道	社	寺
教	教	教	教	教	教	教	教	教	教	教	教	教	教	教	教	教	教
一九	二三	二九	三三	三三	一	三	九	三	三	四	一	五	五	一	二		
全	全	全	全	明	融	時	黃	日	臨	眞	天	曹	宗	佛	派	佛	
三十一	三十二	三十三年	三十四年	計	通	念	佛	宗	宗	宗	宗	宗	宗	宗	宗	宗	宗
教	教	教	教	教	宗	宗	宗	宗	宗	宗	宗	宗	宗	宗	宗	宗	宗
〇〇	〇〇	〇〇	〇〇	〇〇	三								四	三	六	一	
七	三	三	三	三	三								五	四	三	三	四

第二七三 耶蘇教會及講義所

明治三十五年十二月三十一日現在

名	稱	所	在	地	設立年月	管	理	者	布	教	者				
日本聖公會桑名講義所	桑名郡桑名町大字三ノ丸	一	志	郡	波	瀨	村	全	明治二十七年三月	全	二十一年十月	内國人	外國人	内國人	外國人

全	全	全	全	全	全	全	全	全	全	全	全	全	全	全	全	全	全	全	
山田講義所	上野教會	日本聖公會上野講義所	名張講義所	天主公會	日本基督教安濃津教會	日本聖公會津講義所	四日市講義所	日本基督教會四日市教會	度會郡宇治山田町大字一之木町	阿山郡上野町大字三ノ西町	郡全町大字農人町	名賀郡名張町字八町	津市大字西堀端	津市大字丸之内	津市大字下部田	四日市市大字新町	四日市市大字濱町	總計(一一)	
全	全	全	全	全	全	全	全	全	全	全	全	全	全	全	全	全	全	全	全
二十七	二十九	二十五	二十四	三十一	二十九	二十八	十九	十九	二十七年三月	二十九年十二月	二十五年六月	二十四年九月	三十一年	二十九	二十八	十九	十九	三三	三三
〇	〇	〇	〇	〇	〇	〇	〇	〇	〇	〇	〇	〇	〇	〇	〇	〇	〇	〇	〇
〇	〇	〇	〇	〇	〇	〇	〇	〇	〇	〇	〇	〇	〇	〇	〇	〇	〇	〇	〇
〇	〇	〇	〇	〇	〇	〇	〇	〇	〇	〇	〇	〇	〇	〇	〇	〇	〇	〇	〇

明治三十四年 (一一)

一本表中×印ヲ附スルハ一教會又ハ講義所ノ管理者若ハ布教者ニシテ他ノ教會又ハ講義所ノ管理者若ハ布教者ヲ兼ヌル者ト管理者ニシテ布教者ヲ兼ヌルモノトナリ

褒賞及救助

受賞人員	六、八二五人
公益ヲ起セシ者	一
徳行者	五
金品等寄附者	六、八一九
本年間國費恤救人員	六五人
全上金額	七七二圓
年末現在受救者	五三人
本年間行旅人及 死亡人取扱總數	八五人

褒賞及救助之部

第二七四

受賞人員ノ一

(種類別)

明治三十五年

種別	總數	褒賞者	金盃	銀盃	木盃	金員	褒狀	褒詞	上	種類別
										公益ヲ起セシ者
總計	六八二五	六八一九				一五一九	三三二七			六八一九
明治三十四年	四三八七					八五二	三三二七			四三八七
明治三十三年	一八四五					一一八	三〇二〇			一八四五
明治三十二年	八八四四					二二〇四	五〇二〇			八八四四
明治三十一年	五三八五					八二一	二〇五〇			五三八五

第二七五

受賞人員ノ二

(郡市別)

明治三十五年

郡市	總數	公同事務ニ勤勉セシ者	人命ヲ救助セシ者	德行	實業	金穀財産ヲ寄附セシ者		金員	褒狀	褒詞	上
						國費	縣費				
桑名	四八五					四八五					
郡	一一二					一一二					
市	一一二					一一二					
總計	五九七					五九七					

三〇六廿五

受賞人員
 實業
 金穀財産ヲ寄附セシ者
 國費縣費郡費市町村費其他
 事業全上全上全上其他
 計
 三百六十六
 附金額
 計

郡市	總數	受賞人員		實業		金穀財産ヲ寄附セシ者		國費縣費郡費市町村費其他		事業全上全上全上其他		計	
		公益公同事人命ヲ起テ勤勞シテシモノ者	義務ニ勤勞シテシモノ者	實業	國費縣費郡費市町村費其他	事業全上全上全上其他	國費縣費郡費市町村費其他	事業全上全上全上其他	計	計	計	計	
三河	一九												
鈴鹿	三六三												
安濃	七												
一志	一五五												
飯氣	八												
多南	七四六												
阿賀	二二三												
名賀	二〇三〇												
志賀	九三〇												
北摩	六八四												
南牟婁	三六												
津牟婁	一一一												
北牟婁	一一一												
四日市	六二六												
總計	六八二五												
明治三十四年	四三八七												
全三十二年	一、八四五												
全三十一年	八、八四四												
全三十一年	五、三八五												

第二七六 國費恤救人員

明治三十五年

種別	前年ヨリ越人員	新タニ救助ヲ受ケシモノ	死	亡廢	停年未現在	救助金額	種別									
							廢疾	疾弱	老病	幼弱	棄兒	總計	桑名	三員	三員	三員
廢疾	九八		一	三		一一四四										
疾弱	七					一〇九										
老病	二六					四四五										
幼弱	八					八七										
棄兒	二					一六										
總計	一五三					七七二										
明治三十四年	四三					六七三										
全三十二年	四八					六六五										
全三十一年	四三					五三七										

一本表ハ恤救規則ニ依リ國費ヲ以テ救助シタル事實ナリ
 ○本表中年未現在人員ヲ郡市別ニ掲ケレハ左ノ如シ

療養及救助

三百六十七

第二七七

行旅病人及死亡人ノ一

明治三十五年度

郡	市		總數	住所居所詳ナル者		住所居所詳ナラサル者	
	市	市		病人	死亡	病人	死亡
桑名			一四				
三員			一				
鈴鹿			二				
河内			一				
安土			一				
一飯			一				
多氣			一				
阿比			一				
名賀			一				
志摩			一				
北陸			一				
南陸			一				
津			一				
四日市			一				
總計	八五	七三	一五八	三三	一九	五	五七

一本表ハ行旅死亡人規則ニ依リ各郡市町村ニ於テ取扱ヒタル死亡人及病人ノ員數ナリ

第二七八

行旅病人及死亡人ノ二

年次	總數		救助費ヨリ支出セ		死亡取扱費ヨリ支出セ		行旅病人引取費ヨリ支出セ		精神病者監護費ヨリ支出セ	
	人員	金額	人員	金額	人員	金額	人員	金額	人員	金額
明治三十五年度	七〇	三三〇	二五	一四〇	四四	一七〇	一	一	一	一
三十四年度	五三	三三三	一八	二二	三四	一一	一	一	一	一
三十三年度	六〇	二八〇	二〇	一三〇	三九	一四七	一	一	一	一
三十二年度	八五	五八	二七	三九六	五七	一七五	一	一	一	一
全										

一本表ハ前表ノ内縣稅ヲ以テ其費金ヲ支辨シタルモノ及本縣人ニシテ他府縣ニ於テ救護等ヲ受ケ其費金ヲ縣稅ヨリ給與シタルモノニ係ル事實ナリ

兵事

兵員 (年末現在) 一三、二一七人

陸軍 一〇、六八六
現役 三、四一四
豫備 四、五九二
後備 二、六八〇

海軍 一、四三二
現役 一、二四〇
豫備 一五二
後備 三九

壯丁人員 一三、〇九三人

徵募人員 四、四九二
現役 一、三三三
補充 三、一六九

猶豫延期人員 一、三三一

國民兵編入人員 五、二六六

免役人員 八三七

現役ヲ終ヘ又ハ現役中ノ人員 一六三

重罪ノ處刑者 四

○兵事之部

第二七九

陸海軍人ノ上(兵種別)

明治三十五年十二月三十一日現在

郡市	總數	陸軍				海軍			
		現役	豫備	後備	計	現役	豫備	後備	計
桑名	七九二	二三四	二八八	一五五	六七七	一〇三	七	五	一一五
員辨	五七四	一八三	二二五	一三六	五四四	二七	三	三〇	一五八
三重	一、一七六	三三三	四四二	二六八	一、〇二五	一一一	二〇	一	一五一
鈴鹿	六六六	二二一	二六三	一四六	六三〇	四三	三	一	四六
河藝	九〇〇	二六〇	三三四	一九九	七八三	一〇七	八	二	一一七
安濃	五一六	一四三	一九七	一〇四	四四四	七〇	一	一	七二
一志	一、一九五	三三九	四七三	二七七	一、〇八九	一〇五	一	一	一〇六
飯多	九二〇	二九一	三三三	二〇三	八四七	六九	三	一	七三
多氣	五四八	一七五	二二二	一三三	五一一	三六	一	一	三七
阿賀	一、三三三	三二六	五二五	三二八	一、一五九	一八九	一	六	一二四
名會	七三七	二五四	二七八	一七〇	七〇二	三三	三	一	三五
志賀	四五八	一六一	一七二	一一四	四四七	一〇	一	一	一一
北摩	七二二	一四二	三三〇	一一九	五〇二	一四〇	四九	三	一一一
南牟婁	三八一	八九	一四七	八八	三二四	四八	八	一	五七
津牟婁	五四九	一五七	二二九	一〇四	四九〇	四七	一〇	二	五九
日市	二四九	四八	九六	六三	二一〇	二五	四	一	三六
總計	三、二一七	三、四一四	四、五九二	二、六八〇	一〇、六八六	一、二四〇	一五	三九	一、四三三

兵事

三百七十一

兵事

郡市	總數		現役		豫備		後備		計		現役		豫備		後備		計	
	陸	海	陸	海	陸	海	陸	海	陸	海	陸	海	陸	海	陸	海	陸	海
明治三十四年	1,050	1,050	3,153	3,153	4,484	4,484	2,133	2,133	9,769	9,769	1,021	1,021	1,377	1,377	3,66	3,66	1,281	1,281
全三十二年	1,047	1,047	3,380	3,380	4,130	4,130	1,898	1,898	9,408	9,408	954	954	84	84	1,071	1,071	1,135	1,135
全三十一年	857	857	3,391	3,391	3,514	3,514	1,804	1,804	8,709	8,709	737	737	50	50	835	835	656	656

第二八〇 陸海軍人ノ下(階級別)

明治三十五年十二月三十一日現在

郡市	總數		現役		豫備		後備		計		現役		豫備		後備		計	
	陸	海	陸	海	陸	海	陸	海	陸	海	陸	海	陸	海	陸	海	陸	海
桑名	63	63	37	37	17	17	180	180	166	166	181	181	3	3	84	84	141	141
員辨	48	48	10	10	16	16	157	157	167	167	133	133	3	3	24	24	136	136
三鹿	73	73	33	33	40	40	288	288	321	321	243	243	45	45	137	137	380	380
河藝	24	24	7	7	17	17	101	101	108	108	101	101	7	7	31	31	209	209
安濃	55	55	24	24	31	31	229	229	254	254	177	177	77	77	204	204	277	277
飯志	25	25	12	12	13	13	106	106	118	118	92	92	16	16	76	76	114	114
多氣	7	7	1	1	2	2	17	17	18	18	10	10	7	7	3	3	25	25
阿賀	6	6	3	3	3	3	26	26	29	29	23	23	7	7	18	18	26	26

志摩	北牟婁	南牟婁	津市	四日市	總計	明治卅四年		明治卅三年		明治卅二年		明治卅一年	
						陸	海	陸	海	陸	海	陸	海
4	3	4	40	7	276	928	1,091	884	813	730	698	1,125	1,125
51	20	29	55	25	1,412	1,412	1,412	1,412	1,412	1,412	1,412	1,412	1,412
657	358	516	1,283	223	3,049	3,049	3,049	3,049	3,049	3,049	3,049	3,049	3,049
2	1	2	3	3	87	87	87	87	87	87	87	87	87
1	1	2	4	4	261	261	261	261	261	261	261	261	261
1	1	2	3	3	239	239	239	239	239	239	239	239	239
1	1	2	3	3	26	26	26	26	26	26	26	26	26
1	1	2	3	3	95	95	95	95	95	95	95	95	95
1	1	2	3	3	119	119	119	119	119	119	119	119	119
1	1	2	3	3	151	151	151	151	151	151	151	151	151
1	1	2	3	3	49	49	49	49	49	49	49	49	49
1	1	2	3	3	38	38	38	38	38	38	38	38	38

第二八一 徴兵人員

明治三十五年

郡市	總數	現役		豫備		後備		計		現役		豫備		後備		計	
		陸	海	陸	海	陸	海	陸	海	陸	海	陸	海	陸	海	陸	海
桑名	778	67	67	72	72	109	109	80	80	333	333	255	255	24	24	152	152
員辨	590	64	64	67	67	85	85	71	71	255	255	229	229	36	36	151	151
三鹿	1,170	107	107	133	133	172	172	128	128	529	529	485	485	69	69	336	336
河藝	694	74	74	76	76	101	101	85	85	285	285	259	259	71	71	215	215
安濃	897	86	86	96	96	126	126	107	107	381	381	338	338	59	59	247	247
志濃	536	57	57	59	59	78	78	70	70	222	222	211	211	48	48	160	160

兵事

三百七十三

三百七十二

郡市	總數	徵募人員		猶豫延期人員	國民兵編入人員	免役人員	現役中ノ人ノ付	現役中ノ人ノ付	重罪ノ刑ニ處セラレタルモ	男百人ニ付壯丁
		陸軍	海軍							
桑名	六四〇	九六	一一	一〇五	一四六	一〇八	四一六	七八	九	二四二
員辨	五二八	六四	一	六六	二七五	四〇	二七五	四六	九	二四二
三員	一〇五二	一一二	三九	一四四	二〇六	一三一	六三七	一〇九	八	二二五
鈴鹿	九七四	八五	一	八三	二七七	二七	五〇	五〇	一	一八四
河	六七一	八五	一	八〇	一八五	二七	三三	三三	一	一九五
安	四四〇	五八	一	五七	三〇三	一七六	三三	三三	一	二二六
多	六八四	五一	二	六五	九九	三〇	一七六	四二	一	二四二
飯	四〇一	三一	一	四一	六三	九	一七六	四二	一	二二八
名	六三八	六〇	一	六九	九七	五	三〇	三三	一	二二六
志	四〇一	三一	一	四一	六三	九	一七六	四二	一	二二八
北	六三八	六〇	一	六九	九七	五	三〇	三三	一	二二六
南	三三三	二四	一	三一	四二	四	一七六	四二	一	二二八
津	三三三	二四	一	三一	四二	四	一七六	四二	一	二二八
市	二二二	一八	一	一四	三一	四	一七六	四二	一	二二八
總計	二二〇九三	一、一六六	一、一七	一、二九三	一、八三三	六三	五、二六六	八三七	一六三	二、三〇
明治三十四年	一一、九一一	一、〇七九	一、六二	八九二	一、八九四	六四	五、〇二〇	七一六	二二二	二、二九
三十三年	一一、八九五	一、一七七	一、七八	九八六	二、〇六三	七二	四、五六四	九二八	九〇	二、三三
三十二年	一一、二四九	一、〇一五	一、四八	八五五	一、八五七	五三	四、八二八	七五三	一〇三	二、三三
二十一年	一一、〇二四	一、一七三	一、三	八九四	一、八四七	一八	四、五九四	八八二	八三	二、二〇

一本表壯丁ノ比例ハ毎年十二月三十一日現在本籍男子(第一八表)ノ數ニ依リ算出シタルモノナリ

郡市	總數	中學卒業	高等小學卒業	尋常小學卒業	尋常小學卒	稍讀書算術ヲ知ラザル者	總數百ニ付
桑名	六四〇	三	三	五二	三七一	一一三	五七九
員辨	五二八	三	二	二六	二六七	一一三	八三〇
三員	一〇五二	一	一	三一	一〇二	四二	九三二
鈴鹿	九七四	一	一	二二	九四〇	三二	八五七
河	六七一	一	一	一六	四九	四〇	一〇七四
安	四四〇	一	一	一三	三三七	三二	一〇七四
多	六八四	一	一	一六	四〇	四〇	八五七
飯	四〇一	一	一	一六	三三七	三二	一〇七四
名	六三八	一	一	一六	四〇	四〇	八五七
志	四〇一	一	一	一六	三三七	三二	一〇七四
北	六三八	一	一	一六	四〇	四〇	八五七
南	三三三	一	一	一六	三三七	三二	一〇七四
津	三三三	一	一	一六	三三七	三二	一〇七四
市	二二二	一	一	一六	三三七	三二	一〇七四
總計	二二〇九三	一、一六六	一、一七	一、二九三	一、八三三	六三	五、二六六

第二八二 徵兵検査實員教育ノ程度 明治三十五年

郡市	總數	中學卒業	高等小學卒業	尋常小學卒業	尋常小學卒	稍讀書算術ヲ知ラザル者	總數百ニ付
桑名	六四〇	三	三	五二	三七一	一一三	五七九
員辨	五二八	三	二	二六	二六七	一一三	八三〇
三員	一〇五二	一	一	三一	一〇二	四二	九三二
鈴鹿	九七四	一	一	二二	九四〇	三二	八五七
河	六七一	一	一	一六	四九	四〇	一〇七四
安	四四〇	一	一	一三	三三七	三二	一〇七四
多	六八四	一	一	一六	四〇	四〇	八五七
飯	四〇一	一	一	一六	三三七	三二	一〇七四
名	六三八	一	一	一六	四〇	四〇	八五七
志	四〇一	一	一	一六	三三七	三二	一〇七四
北	六三八	一	一	一六	四〇	四〇	八五七
南	三三三	一	一	一六	三三七	三二	一〇七四
津	三三三	一	一	一六	三三七	三二	一〇七四
市	二二二	一	一	一六	三三七	三二	一〇七四
總計	二二〇九三	一、一六六	一、一七	一、二九三	一、八三三	六三	五、二六六

一本表中△印ヲ附シタルハ大學卒業業者ナリ 一本表ハ明治三十五年中ニ徵兵検査ヲ受ケタル總員ニ就キ調査セシ結果ナリ 但明治三十四年以前ハ調査ヲ缺ク

第二八三 海軍志願兵 明治三十五年

一本表明治三十四年以前ノ分ハ調査ヲ缺ク

郡市	受檢員		志願人		検査ノ結果		水兵採用		看護鍛冶員		入團ノ際体格不格
	合格	不合格	合格	不合格	合格	不合格	合格	不合格	合格	不合格	
桑名	二〇	二	三	二	一九	一	三	三	一	二	一
員辨	一一	一	三	一	一六	一	三	三	一	二	一
三員	三三	一	三	一	二六	一	三	三	一	二	一
鈴鹿	二九	一	三	一	二〇	一	三	三	一	二	一
河	四〇	一	三	一	三〇	一	三	三	一	二	一
安	四二	一	三	一	三二	一	三	三	一	二	一
飯	二五	一	三	一	一八	一	三	三	一	二	一
多	一五	一	三	一	一〇	一	三	三	一	二	一
阿	一〇	一	三	一	五	一	三	三	一	二	一
名	四	一	三	一	三	一	三	三	一	二	一
志	四	一	三	一	三	一	三	三	一	二	一
北	一	一	三	一	一	一	三	三	一	二	一
津	一	一	三	一	一	一	三	三	一	二	一
南	一	一	三	一	一	一	三	三	一	二	一
市	六	一	三	一	四	一	三	三	一	二	一
日	二八	一	三	一	二〇	一	三	三	一	二	一
總計	二八四	一〇	三〇三	一九	二二〇	六四	一四	二二	三	四五	四五

總計	四日市	津市	南市	北市	志名	名	岡	度	多	飯	一	安	河	鈴	三	員	桑	部	受檢	志願	不	取	計		
																			合格	不合格	結果	水	探	用	厨
...

一本表明治三十四年以前ノ分ハ調査ナク

警察

就捕犯罪人 二、五五三人
 諸犯則人員 三九四人
 違警罪處斷人員 二、五〇三人
 監視人員 三八七人
 變死人員 四七九人
 盜難件數 五、九四二件
 消防組 三〇三組
 火災度數 一八二度
 火災ニ罹リシ軒數 三九八戸
 政談集會 二四三度
 非政談集會 一五五度
 政社數(年末現在) 二

○警察之部

第二八四

就捕犯罪人及諸犯則人員ノ一 (署別)

明治三十五年

署名	總數	國事逃走監視	偽貨幣賭博	殺人ヲ	人ヲ幼者	竊盜	山田強盜	強盜	詐偽	其他	諸犯則
津神一四桑大龜上名久松	二〇七										
戶田身日菰長	四二										
前阪津居保張植野山原內名野市田戶	二〇七										
宮與阿栢	一四										
泉島輪	一五										
名	二〇										
久	一四										
松	二四										
總數	二〇七										
國事逃走監視											
偽貨幣賭博											
殺人ヲ											
人ヲ幼者											
竊盜											
山田強盜											
強盜											
詐偽											
其他											
諸犯則											

警察

三四七

第二八六

違警罪處斷人員

明治三十五年

全	明治三十三年	明治三十四年	總計	諸犯則												
				諸犯則	其他	諸稅ニ係ル	其他ノ刑法犯罪	放火	詐欺	強盜	強盜人ヲ殺傷ス	強盜	田野山林牧場等ノ產物ヲ盜ム	擄	幼者ヲ遺棄ス	人ヲ創傷ス
三、二二四	二、八四七	二、五四三	二、五三三	三九一	三	一六六	一三三	一三三	五	五	七四	五	六〇七	九一	一七	九一四
二、九二二	二、五四三	二、二二三	二、二二三	二六一	二	一五二	一三三	一三三	五	五	七二	五	五七九	九一	一五	八六四
二〇三	三〇四	二四〇	二四〇	一三〇	一	一四	六	六			二		二八	二	二	五〇
一、〇六六	一、〇七七	九一一	九一一	三〇		三七	八	四	三	八	三	三	五三	二八	二	七二〇
七七	七八	五七	五七	六		二										四五
三九五	三三四	二七〇	二七〇			一三	一	一		一九	一		二二九	二	二	
三四	二七	二三	二三							二			二二			
一、四一〇	一、二一六	一、一三六	一、一三六	一三〇	二	一〇一	五	二		四五	一		三〇四	六〇	一〇	一四六
八八	一九六	一七〇	一七〇	一四		二二	六			一六			一六	二	五	
五〇	一六	一六	一六										三	一	一	八
四	三															
四五	五二	一九	一九			一七	六			一六		三四	六	六	三七	
九	五	一五	一五			三									二	
五四	五七	一三四	一三四			二〇	六			一六		三五	六	六	四八	

監視規則ヲ犯ス	逃走ノ囚徒	國事ニ關ス	罪狀	總數		現行犯		非現行犯		自首		上ノ内放免	
				男	女	男	女	男	女	男	女	男	女
一三	一	一	第二八五	一三	一	一三	一	一	一	一	一	一	一
一三	一	一	就捕犯罪人及諸犯則人員ノ二	一三	一	一三	一	一	一	一	一	一	一
一三	一	一	(罪名別)	一三	一	一三	一	一	一	一	一	一	一
一三	一	一	明治三十五年	一三	一	一三	一	一	一	一	一	一	一

全	明治三十三年	明治三十四年	總計	署名																							
				木	尾	鳥	宇	相	署	總數	國事逃走	監視規則	貨幣偽造	賭博	人ヲ殺害	人ヲ創傷	幼者ヲ遺棄	盜	擄	田野山林	強盜	強盜人ヲ殺傷	詐偽	放火	其他		
三、二二四	二、八四七	二、五四三	二、五三三	六七	七三	五二	六六	二二	七六	一六	二八	二五〇	五三	三八八	一	一	一	一	一	一	一	一	一	一	一	一	一
二、九二二	二、五四三	二、二二三	二、二二三	三	四	四	九	二	七	一	二	二九	一	一	一	一	一	一	一	一	一	一	一	一	一	一	一
二〇三	三〇四	二四〇	二四〇	三	四	四	九	二	七	一	二	二九	一	一	一	一	一	一	一	一	一	一	一	一	一	一	一
一、〇六六	一、〇七七	九一一	九一一	三	四	四	九	二	七	一	二	二九	一	一	一	一	一	一	一	一	一	一	一	一	一	一	一
七七	七八	五七	五七	三	四	四	九	二	七	一	二	二九	一	一	一	一	一	一	一	一	一	一	一	一	一	一	一
三九五	三三四	二七〇	二七〇	三	四	四	九	二	七	一	二	二九	一	一	一	一	一	一	一	一	一	一	一	一	一	一	一
三四	二七	二三	二三	三	四	四	九	二	七	一	二	二九	一	一	一	一	一	一	一	一	一	一	一	一	一	一	一
一、四一〇	一、二一六	一、一三六	一、一三六	三	四	四	九	二	七	一	二	二九	一	一	一	一	一	一	一	一	一	一	一	一	一	一	一
八八	一九六	一七〇	一七〇	三	四	四	九	二	七	一	二	二九	一	一	一	一	一	一	一	一	一	一	一	一	一	一	一
五〇	一六	一六	一六	三	四	四	九	二	七	一	二	二九	一	一	一	一	一	一	一	一	一	一	一	一	一	一	一
四	三			三	四	四	九	二	七	一	二	二九	一	一	一	一	一	一	一	一	一	一	一	一	一	一	一
四五	五二	一九	一九	三	四	四	九	二	七	一	二	二九	一	一	一	一	一	一	一	一	一	一	一	一	一	一	一
九	五	一五	一五	三	四	四	九	二	七	一	二	二九	一	一	一	一	一	一	一	一	一	一	一	一	一	一	一
五四	五七	一三四	一三四	三	四	四	九	二	七	一	二	二九	一	一	一	一	一	一	一	一	一	一	一	一	一	一	一

署名	總數	男	女	刑及縣定 違警罪	諸取締規則 男	諸取締規則 女	諸犯	稅	其他	無罪免 處	訴 均 留 科 分
津 戶田身	二四八	二〇七	四一	一八五	四〇	二二	一	二	二	六〇	一五
一 身	九一	七三	一八	五三	二〇	二	一	二	二	九	四
四 身	三〇	二六	四	一〇	一	一	一	一	一	一	一
桑 名野	二九八	二六七	三一	二〇	一	一	一	一	一	一	一
大 長島輪內	九四	九一	三	一一	一	一	一	一	一	一	一
總計	二五〇	二〇七	四三	一八五	四〇	二二	一	二	二	六〇	一五
鳥 羽切	六三	四七	一六	三五	二	一	一	一	一	一	一
尾 鷲	二九	二二	七	九	一	一	一	一	一	一	一
木 本	四〇	三六	四	二二	一	一	一	一	一	一	一
總計	二五〇	二〇七	四三	一八五	四〇	二二	一	二	二	六〇	一五
明治三十四年	一九三	一七六	一七	一四〇	一	一	一	一	一	一	一
明治三十五年	二四六	一九〇	五六	一四五	三	一	一	一	一	一	一
總計	二五〇	二〇七	四三	一八五	四〇	二二	一	二	二	六〇	一五
宇 治	二七	二四	三	二	一	一	一	一	一	一	一
相 宮	一四	一二	二	一	一	一	一	一	一	一	一
松 前	七	五	二	四	一	一	一	一	一	一	一
久 阿	一九	一八	一	一三	一	一	一	一	一	一	一
名 保	七〇	六六	四	五七	一	一	一	一	一	一	一
上 居	二一	二〇	一	一七	一	一	一	一	一	一	一
龜 植	二七	二四	三	二〇	一	一	一	一	一	一	一
大 山	一五	一四	一	一一	一	一	一	一	一	一	一
桑 長島輪內	九四	九一	三	一一	一	一	一	一	一	一	一
總計	二五〇	二〇七	四三	一八五	四〇	二二	一	二	二	六〇	一五
津 後	六	六	〇	五	一	一	一	一	一	一	一
野 田	一四	一二	二	一	一	一	一	一	一	一	一
字 山	二七	二四	三	二	一	一	一	一	一	一	一

第二八七 監視人員

明治三十五年十二月三十一日現在

署名	總數	男	女	重罪	輕罪	免主刑	特別 重罪	特別 輕罪	本年 出	本年 入	其他 執行	其他 執行
津 戶田身	二〇	一九	一	二	一	一	一	一	六	六	七	三
一 身	一〇	九	一	一	一	一	一	一	二	二	二	一
四 身	二九	二七	二	三	二	二	二	二	五	五	五	二
桑 名野	一八	一八	〇	一	一	一	一	一	二	二	二	一
大 長島輪內	三	三	〇	一	一	一	一	一	一	一	一	一
總計	二〇	一九	一	二	一	一	一	一	六	六	七	三
鳥 羽切	六	六	〇	一	一	一	一	一	一	一	一	一
尾 鷲	一七	一七	〇	一	一	一	一	一	一	一	一	一
木 本	三九	三六	三	二	二	二	二	二	一	一	一	一
總計	二五〇	二二六	二四	二二	二二	二二	二二	二二	二二	二二	二二	二二
明治三十四年	一九三	一七六	一七	一四	一四	一四	一四	一四	一四	一四	一四	一四
明治三十五年	二四六	一九〇	五六	一八	一八	一八	一八	一八	一八	一八	一八	一八
總計	二五〇	二〇七	四三	二二	二二	二二	二二	二二	二二	二二	二二	二二
宇 治	二七	二四	三	二	二	二	二	二	二	二	二	二
相 宮	一四	一二	二	一	一	一	一	一	一	一	一	一
松 前	七	五	二	一	一	一	一	一	一	一	一	一
久 阿	一九	一八	一	一	一	一	一	一	一	一	一	一
名 保	七〇	六六	四	一	一	一	一	一	一	一	一	一
上 居	二一	二〇	一	一	一	一	一	一	一	一	一	一
龜 植	二七	二四	三	一	一	一	一	一	一	一	一	一
大 山	一五	一四	一	一	一	一	一	一	一	一	一	一
桑 長島輪內	九四	九一	三	一	一	一	一	一	一	一	一	一
總計	二五〇	二〇七	四三	二二	二二	二二	二二	二二	二二	二二	二二	二二
津 後	六	六	〇	一	一	一	一	一	一	一	一	一
野 田	一四	一二	二	一	一	一	一	一	一	一	一	一
字 山	二七	二四	三	一	一	一	一	一	一	一	一	一

Table with columns for Prefecture (e.g., 總計, 木尾, 鳥吉), District (e.g., 殿本, 島鷺), and various categories: 總數, 男, 女, 重罪, 輕罪, 監視, 免主刑, 特別監視, 本年間異動. Includes a total count of 382 and a sub-total of 366.

Summary table with columns for years (全卅一年, 全卅二年, 全卅三年) and rows for categories: 自殺セシ人, 誤死セシ人, 盜賊ニ殺サレシ人, etc.

Main summary table with columns for Prefecture (津, 神, 一, 四, 桑, 大, 龜, 上, 名, 久) and District (津戸, 身田, 日市, 菰野, 長輪, 泉原, 植野, 植野, 保張, 阿保, 久津). Rows include categories like 自殺セシ人, 誤死セシ人, 盜賊ニ殺サレシ人, etc.

三百八十三

三百八十二

第二九〇		自殺者月別及所爲		明治三十五年	
月次	男	女	計	冊四年	冊三年
一	二	一	三	一七	一八
二	三	二	五	一〇	一三
三	三	二	五	九	一三
四	九	二	一一	一六	一八
五	二	二	四	一六	一八
六	四	二	六	一七	一八
七	七	三	一〇	一七	一八
八	六	三	九	一七	一八
九	八	二	一〇	一七	一八
十	三	二	五	一六	一七
計	二五	一八	四三	一〇八	一三九

警察

三百八十五

類別	總計	三十五年	三十四年	三十三年	三十五年	三十四年	三十三年
怨恨ニテ殺サレシ人	二	一	一	一	一	一	一
闘毆ニテ殺サレシ人	一	一	一	一	一	一	一
過失ニテ殺サレシ人	三	二	二	二	二	二	二
船ノ難破ニテ死セシ人	二	一	一	一	一	一	一
火災ノ爲死セシ人	七	四	三	三	四	三	三
途上ニテ病死セシ人	一	一	一	一	一	一	一
事故不詳ノ死者	八	七	七	七	七	七	七
其他	二	二	二	二	二	二	二
總計	四七	四六	四一	四一	四一	四一	四一

第二八九		變死人員ノ二 (累年比較)	
類別	總計	男	女
自殺	一七	一七	一
誤殺	一	一	一
盜賊ニ殺サレシ人	二〇	一五	五
總計	三八	三三	五

署名	總數	自殺	誤殺	盜賊	怨恨	闘毆	種々ノ事故	痴情	過失	洪水	船ノ難破	火災ノ爲メ	途上ニテ病死	事故不詳	其他
松阪	二六	九	三	一	一	一	一	一	一	一	一	一	一	一	一
相宮	二九	一	一	一	一	一	一	一	一	一	一	一	一	一	一
宇治	四	一	一	一	一	一	一	一	一	一	一	一	一	一	一
野田	一〇	一	一	一	一	一	一	一	一	一	一	一	一	一	一
吉野	一	一	一	一	一	一	一	一	一	一	一	一	一	一	一
鳥羽	二	一	一	一	一	一	一	一	一	一	一	一	一	一	一
尾鷲	二	一	一	一	一	一	一	一	一	一	一	一	一	一	一
長島	二	一	一	一	一	一	一	一	一	一	一	一	一	一	一
木本	二	一	一	一	一	一	一	一	一	一	一	一	一	一	一
鷗殿	四	一	一	一	一	一	一	一	一	一	一	一	一	一	一
總計	四七	一九	二〇	一	一	一	一	一	一	一	一	一	一	一	一

三百八十四

署名	總數	自殺シテ	誤死シテ	盜賊ニシテ	怨恨ニシテ	闘毆ニシテ	種々ノ事故ニシテ	痴情ニシテ	過失ニシテ	難船ニシテ	火災ニシテ	途上病ニシテ	其他不詳
津神一四桑大龜上名久松相	九八	二	四	一	一	一	一	一	一	一	一	一	一
天宮奧阿栢	五六	四	一	一	一	一	一	一	一	一	一	一	一
長島輪	一	一	一	一	一	一	一	一	一	一	一	一	一
菰日身	一	一	一	一	一	一	一	一	一	一	一	一	一
桑野名	一	一	一	一	一	一	一	一	一	一	一	一	一
大原内	一	一	一	一	一	一	一	一	一	一	一	一	一
龜山	一	一	一	一	一	一	一	一	一	一	一	一	一
上野植	一	一	一	一	一	一	一	一	一	一	一	一	一
名張	一	一	一	一	一	一	一	一	一	一	一	一	一
久保	一	一	一	一	一	一	一	一	一	一	一	一	一
松居	一	一	一	一	一	一	一	一	一	一	一	一	一
相可	一	一	一	一	一	一	一	一	一	一	一	一	一

第二九二 變死セントシテ死ニ至ラサリシ人員 明治三十五年

警察 三百八十七

全	全	全	全	明治	總計	不詳	因由						總數
							前非ヲ悔テ	親屬ノ不和ニ因リ	活計ノ困窮ニ因リ	痴情ニ因リ	精神ノ錯乱ニ因リ	貧困病苦ニ迫リ	
三十一	三十二	三十三	三十四	三十五	三十九	八	九八	九八	八八	八八	九八	八八	九八
一〇六	九八	一〇六	一一二	一一二	一一二	八五	六	三	三	三	三	三	三
一〇六	九八	一〇六	一一二	一一二	一一二	八五	六	三	三	三	三	三	三
一〇六	九八	一〇六	一一二	一一二	一一二	八五	六	三	三	三	三	三	三
一〇六	九八	一〇六	一一二	一一二	一一二	八五	六	三	三	三	三	三	三
一〇六	九八	一〇六	一一二	一一二	一一二	八五	六	三	三	三	三	三	三
一〇六	九八	一〇六	一一二	一一二	一一二	八五	六	三	三	三	三	三	三

第二九一 自殺者ノ年齢及因由 明治三十五年

總計	十一月		十二月		總計	刃物		銃		砲		毒藥		其他	
	男	女	男	女		男	女	男	女	男	女	男	女	男	女
五九	四	六	一	四	三	一	一	一	一	一	一	一	一	一	一
三〇	一	四	一	一	四	一	一	一	一	一	一	一	一	一	一
三三	三	二	一	一	三	一	一	一	一	一	一	一	一	一	一
五三	一	一	一	一	一	一	一	一	一	一	一	一	一	一	一
一九七	一八	一七	一〇	一〇	一八	一〇	一〇	一〇	一〇	一〇	一〇	一〇	一〇	一〇	一〇

三百八十六

署名	尾島	宇治	相宮	松奥	久阿	名植	上野	龜山	大原	桑名	四日市
總數	0	14	16	13	13	0	1	1	1	1	1
自殺											
誤死											
盜賊											
怨恨											
開闢											
種々											
痴情											
過失											
難船											
火災											
途上											
其他											
不詳											

警察

三百八十九

署名	第二九三	
	家	船
總數	21	1
盜難ニ罹ラントセ	1	1
殺サレシ人	1	1
傷セシ人	2	1
及ハシテ死セシ人	2	1
失火放火不審延焼チ	1	0
迷途	1	5
發病者	7	
瘋癩	1	5
棄兒		1

明治三十五年

署名	尾島	宇治	吉野	津後	尾波	木島	鶴本	總計	明治	全	全	全
總數	18	1	1	1	1	1	1	5	19	5	6	7
自殺								1	1	2	3	4
誤死								1	1	1	2	3
盜賊								1	1	1	1	1
怨恨								1	1	1	1	1
開闢								1	1	1	1	1
種々								1	1	1	1	1
痴情								1	1	1	1	1
過失								1	1	1	1	1
難船								1	1	1	1	1
火災								1	1	1	1	1
途上								1	1	1	1	1
其他								1	1	1	1	1
不詳								1	1	1	1	1

警察

三百八十八

署名	總數	家	船	人	殺サレ		傷セラ		變死セン		失火放火		火不延燒		迷途	發病者	瘋癲者	棄兒
					シトセ	レシ人	入トセ	及トセ	火ヲ消シ	火ヲ消シ	火ヲ消シ	火ヲ消シ						
總計	一〇六	二	一	六	一	一	一	一	一	一	一	一	一	一	一	一	一	一
明治三十四年	九〇	一	一	五	一	一	一	一	一	一	一	一	一	一	一	一	一	一
全三十二年	六二	一	一	一	一	一	一	一	一	一	一	一	一	一	一	一	一	一
全三十三年	七九	一	一	一	一	一	一	一	一	一	一	一	一	一	一	一	一	一

年次	總數	男	女	拾															
				一月	二月	三月	四月	五月	六月	七月	八月	九月	十月	十一月	十二月				
明治三十五年	-	-	-	-	-	-	-	-	-	-	-	-	-	-	-	-	-	-	-
全三十四年	-	-	-	-	-	-	-	-	-	-	-	-	-	-	-	-	-	-	-
全三十三年	-	-	-	-	-	-	-	-	-	-	-	-	-	-	-	-	-	-	-
全三十二年	-	-	-	-	-	-	-	-	-	-	-	-	-	-	-	-	-	-	-
全三十一年	-	-	-	-	-	-	-	-	-	-	-	-	-	-	-	-	-	-	-

署名	第二九四 棄兒		第二九五 盜難ニ罹リシ家屋船舶及人員ノ一 (署別)		明治三十五年	
	強盜ニ遭ヒシ家	強盜ニ遭ヒ	盜難ニ罹リシ家	屋	船舶	人員
竊盜ニ遭ヒシ家	竊盜ニ遭ヒ	田野山林牧場等ノ產物ヲ盜マレシ家	強盜ニ遭ヒシ船舶	追剝ニ遭ヒシ人	陶摸拐帶誑騙等ニ遭ヒシ人	
計	數	數	數	數	數	數

津	神	一	四	桑	大	龜	上	名	久	松	相	宇	野	吉	鳥	波
戸	身	日	野	長島輪內	泉	山	野	植	居	津	前	山	後	津	羽	切
三三	二二	一〇	三三	二四	一五	一七	二九	四九	三三	二七	三三	四七	三三	一八	七〇	六三
二六	三三	四	二二	一	七	三	二	九	六	二	一	一	三	一〇	三	三
三五	二七	二	三三	二	一	三	二	五	四	三	一	四	三	一	八	六
八	七	一	九	二	一	三	二	六	四	三	一	〇	三	一	一	一
一七	三九	四	一六	一〇	八	九	五	一	四	三	一	六	一	一	一	一
一七	三九	四	一六	一〇	八	九	五	一	四	三	一	六	一	一	一	一

三百九十一

三百九十

署名	強盜ニ遭ヒ		竊盜ニ遭ヒ		田野山林牧場 等ノ產物ヲ盜 マレシ家		強竊盜ニ遭 ヒシ船舶		追劔ニ遭ヒ シ人		擄摸拐帶誑 騙等ニ遭ヒ シ人	
	家	數	家	數	家	數	家	數	家	數	家	數
尾長鷺	1	1	1	1	1	1	1	1	1	1	1	1
木本島	1	1	1	1	1	1	1	1	1	1	1	1
總計	2	2	2	2	2	2	2	2	2	2	2	2
明治卅四年	1	1	1	1	1	1	1	1	1	1	1	1
全卅三年	1	1	1	1	1	1	1	1	1	1	1	1
全卅二年	1	1	1	1	1	1	1	1	1	1	1	1
全卅一年	1	1	1	1	1	1	1	1	1	1	1	1

第二九六 盜難ニ罹リシ家屋船舶及人員ノ二(月別) 明治三十五年

月次	強盜ニ遭ヒ シ家		竊盜ニ遭ヒ シ家		田野山林牧場 等ノ產物ヲ盜 マレシ家		強竊盜ニ遭 ヒシ船舶		追劔ニ遭ヒ シ人		擄摸拐帶誑 騙等ニ遭ヒ シ人	
	家	數	家	數	家	數	家	數	家	數	家	數
一月	1	1	1	1	1	1	1	1	1	1	1	1
二月	1	1	1	1	1	1	1	1	1	1	1	1
三月	1	1	1	1	1	1	1	1	1	1	1	1
四月	1	1	1	1	1	1	1	1	1	1	1	1
五月	1	1	1	1	1	1	1	1	1	1	1	1
六月	1	1	1	1	1	1	1	1	1	1	1	1
七月	1	1	1	1	1	1	1	1	1	1	1	1
八月	1	1	1	1	1	1	1	1	1	1	1	1
九月	1	1	1	1	1	1	1	1	1	1	1	1
十月	1	1	1	1	1	1	1	1	1	1	1	1
十一月	1	1	1	1	1	1	1	1	1	1	1	1
十二月	1	1	1	1	1	1	1	1	1	1	1	1
總計	12	12	12	12	12	12	12	12	12	12	12	12

總計	強盜ニ遭ヒ シ家		竊盜ニ遭ヒ シ家		田野山林牧場 等ノ產物ヲ盜 マレシ家		強竊盜ニ遭 ヒシ船舶		追劔ニ遭ヒ シ人		擄摸拐帶誑 騙等ニ遭ヒ シ人	
	家	數	家	數	家	數	家	數	家	數	家	數
總計	12	12	12	12	12	12	12	12	12	12	12	12

第二九七 盜難ニ罹リシ價額ノ一(署別) 明治三十五年

署名	總額		通貨		古金銀及金塊		穀類及液体		衣類及織物		家畜		雜品	
	額	貨	額	貨	額	貨	額	貨	額	貨	額	貨	額	貨
津神	3,224	1,877	1,488	683	1,736	1,194	1,076	1,730	37	1,730	37	1,730	37	1,730
一四身	3,224	1,877	1,488	683	1,736	1,194	1,076	1,730	37	1,730	37	1,730	37	1,730
桑日	3,224	1,877	1,488	683	1,736	1,194	1,076	1,730	37	1,730	37	1,730	37	1,730
大長島	3,224	1,877	1,488	683	1,736	1,194	1,076	1,730	37	1,730	37	1,730	37	1,730
龜泉	3,224	1,877	1,488	683	1,736	1,194	1,076	1,730	37	1,730	37	1,730	37	1,730
上栢	3,224	1,877	1,488	683	1,736	1,194	1,076	1,730	37	1,730	37	1,730	37	1,730
名阿保	3,224	1,877	1,488	683	1,736	1,194	1,076	1,730	37	1,730	37	1,730	37	1,730

署名	總額		通貨		古金銀及金塊		穀類及液体		衣類及織物		家畜		雜品	
	總額	通貨	古金銀及金塊	穀類及液体	衣類及織物	家畜	雜品	總額	通貨	古金銀及金塊	穀類及液体	衣類及織物	家畜	雜品
久居津	三三一九四	六二二	二	三三五	五三三	一〇一	一八四八	一〇一	一〇一	一〇一	一〇一	一〇一	一〇一	一〇一
松阪	七七六	一九二	四	二九	一六四	一〇一	三四九	一〇一	一〇一	一〇一	一〇一	一〇一	一〇一	一〇一
相宮	四〇五〇	八八四	一	二七	五七	一〇一	一〇一	一〇一	一〇一	一〇一	一〇一	一〇一	一〇一	一〇一
宇治	一〇八五	六八九	一	二七	五七	一〇一	一〇一	一〇一	一〇一	一〇一	一〇一	一〇一	一〇一	一〇一
野津	一七五九	八二二	一	七	三六	一〇一	一〇一	一〇一	一〇一	一〇一	一〇一	一〇一	一〇一	一〇一
鳥羽	七三三三	一六五三	一	一八六	二六〇	一〇一	一〇一	一〇一	一〇一	一〇一	一〇一	一〇一	一〇一	一〇一
尾鷲	一〇七三	六六九	一	四〇	七六	一〇一	一〇一	一〇一	一〇一	一〇一	一〇一	一〇一	一〇一	一〇一
木鷲	一、五八七	四二八	一	一一	三七	一〇一	一〇一	一〇一	一〇一	一〇一	一〇一	一〇一	一〇一	一〇一
總計	五、二四二	一、七七八	八二	三、四九〇	一、四一九	五、一五	二〇、二六一	二〇、二六一	二〇、二六一	二〇、二六一	二〇、二六一	二〇、二六一	二〇、二六一	二〇、二六一
明治三十四年	五、〇八四	一、八〇七	一一三	三、四九〇	九、九六五	九三〇	二一、五一一	二一、五一一	二一、五一一	二一、五一一	二一、五一一	二一、五一一	二一、五一一	二一、五一一
明治三十三年	四、八二三	一、六四七	五二四	三、〇三六	一〇、七八九	一、七九九	一七、九九六	一七、九九六	一七、九九六	一七、九九六	一七、九九六	一七、九九六	一七、九九六	一七、九九六
明治三十二年	三、九四三	一、五二七	八〇	二、三三七	九、三九〇	九八四	一一、三八四	一一、三八四	一一、三八四	一一、三八四	一一、三八四	一一、三八四	一一、三八四	一一、三八四
明治三十一年	七、七六七	二、〇五七	?	五、四七八	一、三五六〇	六七三	三、七五三〇	三、七五三〇	三、七五三〇	三、七五三〇	三、七五三〇	三、七五三〇	三、七五三〇	三、七五三〇

一本表明治三十一年ニアリテハ液体類、古金銀及金銀塊ハ雜品中ニ包含セリ

第二九八 盜難ニ罹リシ價額ノ二 (月別) 明治三十五年

月次	總額	通貨	古金銀及金塊	穀類及液体	衣類及織物	家畜	雜品
一月	五、五一七	一、三九五	一	二八七	八三三	一	三、〇一一
二月	二、八九〇	一、二〇七	一	二四六	五七二	一	八一七
三月	五、一六八	一、二〇五	二	一七二	一五六	一	二、一一一
四月	五、七八五	一、九六七	一〇	一六八	二、三二一	一〇一	一、三三八
五月	三、四八三	一、二〇九	一〇	一六九	一、〇六六	三	一、〇二六
六月	三、八二三	一、五九一	一五	一八七	四五三	六	一、五六一
七月	四、一八五	一、三七一	一	二二〇	一、〇三〇	八	一、五五六
八月	五、二九四	二、一九七	七	二七七	一、五三六	六三	一、三三二
九月	四、四八五	一、三六八	四	一五五	一、一七九	一九	一、六五七
十月	四、四三二	一、〇二四	四	二六一	一、七三〇	四二	一、三七〇
十一月	六、八八一	二、三三四	四三	七二八	一、七三三	三八	二、一一七
十二月	四、三三〇	一、〇二〇	二	五八六	一、六六	七二	二、四六四
總計	五、二四二	一、七七八	八二	三、四九七	一、四一九	五、一五	二〇、二六一

第二九九 盜難物發見價額ノ一 (署別) 明治三十五年

署名	總額	通貨	古金銀及金塊	穀類及液体	衣類及織物	雜品
津	七二九	一八九	一	二	三三八	一五〇
神戶	三四八	八	一	二九	三三三	七九
總計	一、〇七七	二〇七	二	三二	七一	二二九

警 察

三百九十五

署名	總額	通貨	貨	古金銀及金塊	穀類及液体類	衣類及織物類	雜品
一 身田	六六一	六二	三五	一〇	一三	四三	一五九
四 日市	一、三〇九	二二〇	三五		七	九九一	二七一
桑 長島	六三六	二九	二九		七	二九	一六
大 泉	二〇四	二九	二九		七	五〇四	二二五
上 山	六四二	八八	八八		一六	六四	七六
名 植	一六〇	二九	二九		三	五九	八
久 阿	五八〇	一〇	一〇		四	六四	二六
松 奧	一八〇	五〇	五〇		三	五九	八
相 宮	四六	二七	二七		一	三〇	二六
宇 天	二二七	五	五		二	三三	七
字 治	八三〇	二七	二七		四	七五	二〇
鳥 野	九五	八九	八九		二	一四	六一
波 吉	六二	二七	二七		一	七	六
切 羽	四六四	三九〇	七〇		六	一〇八	一七
總計	一、五四六	一、六七七	一、九八四		二八	八五四	六二七
尾 長	三九四	九四	五〇		二	九	二
木 鶴	一八四	二二	二二		七	九	一八
總計	一〇、八九〇	一、六七七	一、九八四		三五七	五、一三二	三七二
明治三十四年	一三、一〇九	一、九八四	二、八七九		四五四	二、六九七	七、九七二
明治三十三年	一〇、四七四	二、八七九	三、六〇四		二七八	二、〇一九	五、二九四
明治三十二年	八、五九九	三、六〇四			二五	二、一九〇	二、五五〇

第三〇〇

盜贓物發見價額ノ二 (月別)

明治三十五年

月次	總額	通貨	貨	古金銀及金塊	穀類及液体類	衣類及織物類	雜品
一	八五八	一三八	三〇九		一九	三〇四	四一三
二	九八〇	四一	四一		九	三八〇	一七二
三	一、二九五	六七	六七		四三	四九八	七一五
四	五六〇	一〇	一〇		一〇	二〇〇	三五〇
五	四八五	一〇	一〇		三	二四九	一五三
六	六七八	二八	二八		三	三九〇	六六七
七	五四三	九	九		三	二二三	二一八
八	七七九	二六〇	二六〇		四	二二二	一七八
九	五八九	六五	六五		五〇	三三四	二四〇
十	九九九	二六三	二六三		九	三六四	二六七
十一	一、六六八	一九八	一九八		三九	二八五	二五六
總計	一〇、八九〇	一、六七七	一、九八四		三五七	五、一三二	三七二

全	全	全	明治	總	松	相	宇	鳥	尾	木
三	三	三	三		殿	本	島	鷺	切	羽
十	十	十	十	計	殿	本	島	鷺	切	羽
一	一	一	一		殿	本	島	鷺	切	羽
年	年	年	年		殿	本	島	鷺	切	羽
二八六	三三九	二八四	二九四	三〇三						
一六、六九九	一九、〇七一	二〇、五六〇	二〇、八五五	二一、五六三						
二四七	二五一	一五九	二五六	二五七						
三三三	三三七	三四八	三五二	三六三						
四八四	四九一	五八一	五一九	五三八						
一三七	一三八	一三九	一三八	一三八						
八二三八	八二六三	六〇八五	八〇六九	八五二三						

署	名	組	數	人	員	纏	器	楮	子	ボ	ン	プ	龍	吐	水	水	械
津	神	一	一	一	一	一	一	一	一	一	一	一	一	一	一	一	一
神	身	日	二	二	二	二	二	二	二	二	二	二	二	二	二	二	二
一	身	日	二	二	二	二	二	二	二	二	二	二	二	二	二	二	二
四	日	身	二	二	二	二	二	二	二	二	二	二	二	二	二	二	二
桑	菰	日	二	二	二	二	二	二	二	二	二	二	二	二	二	二	二
大	菰	日	二	二	二	二	二	二	二	二	二	二	二	二	二	二	二
龜	菰	日	二	二	二	二	二	二	二	二	二	二	二	二	二	二	二
上	菰	日	二	二	二	二	二	二	二	二	二	二	二	二	二	二	二
名	菰	日	二	二	二	二	二	二	二	二	二	二	二	二	二	二	二
久	菰	日	二	二	二	二	二	二	二	二	二	二	二	二	二	二	二

第三〇一 消防組

明治三十五年十二月三十一日現在

總	十	月	次	總	額	通	貨	古	銀	及	金	穀	類	及	液	體	衣	類	及	織	物	雜	品
計	二	月	次	額	通	貨	貨	金	銀	及	金	穀	類	及	液	體	衣	類	及	織	物	雜	品
一〇、八九〇	一、四五六	一、四五六	一、四五六	一、四五六	一、四五六	一、四五六	一、四五六	一、四五六	一、四五六	一、四五六	一、四五六	一、四五六	一、四五六	一、四五六	一、四五六	一、四五六	一、四五六	一、四五六	一、四五六	一、四五六	一、四五六	一、四五六	一、四五六

三百九十八

第三〇三 火災ノ中 (月別)		明治三十五年	
月次	失火ノ度数	放火ノ度数	雷火及不審火ノ度数
一	一八		二
二	四五		
三	一九		
四	一二		
五	一八		
六	八		
七	三		
八	四		
合計	二四四	一〇	二〇
延焼セシ度	四四		
延焼セサリシ度数	二〇		
合計	二四四		
火災ニ罹リシ軒數	二七		
燒失セシ建坪	六七九坪		

總計	鳥波切	尾鷲	長島	木本	鷲殿
四六四	二〇	七五	二	一〇	四
三三五	一一	七五	一	七	二
三三三	三	四五		四	
一〇					
一七				三	
七五	八	三〇			
六三	二	三			
四一					
六					
一一					
六六	七				
四九	五				
一一	二				
五					
八八六三	一七八	三五八三	二〇	一二七	三四

署名	總數	計失火放火不審火及延焼	計失火放火不審火及延焼	直ニ消メシ家燒失セシ建坪
津戸	三三	六	二	二
神田	二六	一	一	一〇
一身	二八	一	一	三
四日市	二二	一	一	四
桑名	二二	一	一	三
長島輪内	二二	一	一	三
大泉	二二	一	一	三
龜山	二二	一	一	三
上野	二二	一	一	三
名植	二二	一	一	三
久保	二二	一	一	三
阿居	二二	一	一	三
松阪	二二	一	一	三
相宮	二二	一	一	三
天ヶ瀬	二二	一	一	三
宇治山	二二	一	一	三
野田	二二	一	一	三
吉野	二二	一	一	三
津	二二	一	一	三
總計	二四四	一〇	二〇	二七

總計	月次				合計	延燒セシ度 シ度數	延燒セサリ シ度數	火災ニ罹リ シ軒數	火災ニ罹リ シ軒數	燒失セシ建 坪
	九月	十月	十一月	十二月						
一五五	六	二	三	七	一	一	一	一	一	一
一五	二	一	三	一	一	一	一	一	一	一
三	四	一	一	一	一	一	一	一	一	一
一五二	二	二	六	七	一	一	一	一	一	一
一八二	二	三	七	八	一	一	一	一	一	一
三九八	一	二	九	八	一	一	一	一	一	一
八八六三	三	三	九	八	一	一	一	一	一	一

年次	火災ノ下 (累年比較)				火災ニ罹リシ軒數	火災一回平均燒失 百數
	總數	失火放火	雷火及不審火	延燒		
明治三十五年	一八二	一五五	一五	三九八	一四	二二
三十四年	一七九	一三七	一三	三三三	一四	一八〇
三十三年	一九六	一六六	九	三三四	一三	一九六
三十二年	一八一	一五四	一	二八六	八	一五八
三十一年	三一七	二六〇	二四	二七五	七	一八六

種別	年次	銃砲及彈藥ノ賣買		銃砲及彈藥ノ賣買	
		銃	砲	銃	砲
總數	明治三十五年	四九八	四九八	二九〇	二〇八
		四九八	四九八	二九〇	二〇八
銃	明治三十五年	四九八	四九八	二九〇	二〇八
		四九八	四九八	二九〇	二〇八
砲	明治三十五年	四九八	四九八	二九〇	二〇八
		四九八	四九八	二九〇	二〇八

外國品	內國品	總數	銃		砲	
			銃	砲	銃	砲
全三十四年	全三十四年	全三十四年	六六九	六六九	二九〇	二〇八
全三十四年	全三十四年	全三十四年	六六九	六六九	二九〇	二〇八
全三十四年	全三十四年	全三十四年	六六九	六六九	二九〇	二〇八
全三十四年	全三十四年	全三十四年	六六九	六六九	二九〇	二〇八
全三十四年	全三十四年	全三十四年	六六九	六六九	二九〇	二〇八
全三十四年	全三十四年	全三十四年	六六九	六六九	二九〇	二〇八
全三十四年	全三十四年	全三十四年	六六九	六六九	二九〇	二〇八
全三十四年	全三十四年	全三十四年	六六九	六六九	二九〇	二〇八
全三十四年	全三十四年	全三十四年	六六九	六六九	二九〇	二〇八

署名	第三〇六 集會		明治三十五年	
	津	神	津	神
開會度數	二	一	二	一
失効度數	四	一	四	一
演説人員	三〇	五	三〇	五
演説停止	一	一	一	一
解散	一	一	一	一
司法處分	一	一	一	一
開會度數	二	一	二	一
臨監度數	四	一	四	一
組成屆出	三	一	三	一
解散屆出	一	一	一	一
年未現在	一	一	一	一

題 號	刊 行 日	三十五年	三十四年	三十三年	三十二年	三十一年	三十五年	三十四年	三十三年	三十二年	三十一年
唯心	每月一回	一、二、五、四、三	七、四、〇、三、三	二、六、八、〇、一	三、六、六、六、三	二、〇、八、八、六、七	一、六、六、四	一、四、三、四	八、一、四	八、九、五	五、二、二
桑名商況新報	每日	四、三、〇、六、七、七	四、〇、二、二、五、五	二、二、六、九、八、三	一、一、六、八、六、三、四	一、九、九、九、九	六、八、九、五	六、七、一、六	二、三、〇、三	六、三、五	八、九、五
南勢新報	全	一、五、九、七、九、四、六	一、五、五、三、二、七、六	一、一、六、八、六、三、四	一、九、二、九、五、〇	一、九、八、九	四、七、八、六	五、一、九、七	一、五、八、二	一、二、九	一、二、九
伊賀日報	全	四、八、七、六、六、〇	七、〇、九、三、三、〇	二、三、三、三、三	一、九、二、九、五、〇	一、九、八、九	三、三、〇	三、三、〇	一、五、八、二	一、二、九	一、二、九
四日市商業會	全	六、二、九、九	五、七、四、七	二、三、三、三	一、九、二、九、五、〇	一、九、八、九	三、三、〇	三、三、〇	一、五、八、二	一、二、九	一、二、九
業所月報	全	六、二、九、九	五、七、四、七	二、三、三、三	一、九、二、九、五、〇	一、九、八、九	三、三、〇	三、三、〇	一、五、八、二	一、二、九	一、二、九
三重衛生雜誌	全	六、二、九、九	五、七、四、七	二、三、三、三	一、九、二、九、五、〇	一、九、八、九	三、三、〇	三、三、〇	一、五、八、二	一、二、九	一、二、九
眞宗雜誌	全	六、二、九、九	五、七、四、七	二、三、三、三	一、九、二、九、五、〇	一、九、八、九	三、三、〇	三、三、〇	一、五、八、二	一、二、九	一、二、九
成蹊旬報	全	六、二、九、九	五、七、四、七	二、三、三、三	一、九、二、九、五、〇	一、九、八、九	三、三、〇	三、三、〇	一、五、八、二	一、二、九	一、二、九
三重通信	全	六、二、九、九	五、七、四、七	二、三、三、三	一、九、二、九、五、〇	一、九、八、九	三、三、〇	三、三、〇	一、五、八、二	一、二、九	一、二、九
松のみどり	全	六、二、九、九	五、七、四、七	二、三、三、三	一、九、二、九、五、〇	一、九、八、九	三、三、〇	三、三、〇	一、五、八、二	一、二、九	一、二、九
北勢新報	全	六、二、九、九	五、七、四、七	二、三、三、三	一、九、二、九、五、〇	一、九、八、九	三、三、〇	三、三、〇	一、五、八、二	一、二、九	一、二、九
紀南新報	全	六、二、九、九	五、七、四、七	二、三、三、三	一、九、二、九、五、〇	一、九、八、九	三、三、〇	三、三、〇	一、五、八、二	一、二、九	一、二、九
伊勢實業新聞	全	六、二、九、九	五、七、四、七	二、三、三、三	一、九、二、九、五、〇	一、九、八、九	三、三、〇	三、三、〇	一、五、八、二	一、二、九	一、二、九
啓華新聞	全	六、二、九、九	五、七、四、七	二、三、三、三	一、九、二、九、五、〇	一、九、八、九	三、三、〇	三、三、〇	一、五、八、二	一、二、九	一、二、九
三重教育	全	六、二、九、九	五、七、四、七	二、三、三、三	一、九、二、九、五、〇	一、九、八、九	三、三、〇	三、三、〇	一、五、八、二	一、二、九	一、二、九
養正	全	六、二、九、九	五、七、四、七	二、三、三、三	一、九、二、九、五、〇	一、九、八、九	三、三、〇	三、三、〇	一、五、八、二	一、二、九	一、二、九
河曲商業會通信	全	六、二、九、九	五、七、四、七	二、三、三、三	一、九、二、九、五、〇	一、九、八、九	三、三、〇	三、三、〇	一、五、八、二	一、二、九	一、二、九
留市學事通報	全	六、二、九、九	五、七、四、七	二、三、三、三	一、九、二、九、五、〇	一、九、八、九	三、三、〇	三、三、〇	一、五、八、二	一、二、九	一、二、九
三重私立教育	全	六、二、九、九	五、七、四、七	二、三、三、三	一、九、二、九、五、〇	一、九、八、九	三、三、〇	三、三、〇	一、五、八、二	一、二、九	一、二、九
會雜誌	全	六、二、九、九	五、七、四、七	二、三、三、三	一、九、二、九、五、〇	一、九、八、九	三、三、〇	三、三、〇	一、五、八、二	一、二、九	一、二、九
東海農事新聞	全	六、二、九、九	五、七、四、七	二、三、三、三	一、九、二、九、五、〇	一、九、八、九	三、三、〇	三、三、〇	一、五、八、二	一、二、九	一、二、九
四洲	全	六、二、九、九	五、七、四、七	二、三、三、三	一、九、二、九、五、〇	一、九、八、九	三、三、〇	三、三、〇	一、五、八、二	一、二、九	一、二、九
一身田全憲會通信	全	六、二、九、九	五、七、四、七	二、三、三、三	一、九、二、九、五、〇	一、九、八、九	三、三、〇	三、三、〇	一、五、八、二	一、二、九	一、二、九
三重縣神職管理所	全	六、二、九、九	五、七、四、七	二、三、三、三	一、九、二、九、五、〇	一、九、八、九	三、三、〇	三、三、〇	一、五、八、二	一、二、九	一、二、九
公報	全	六、二、九、九	五、七、四、七	二、三、三、三	一、九、二、九、五、〇	一、九、八、九	三、三、〇	三、三、〇	一、五、八、二	一、二、九	一、二、九

商況報知	取引日報	津商業新報	度會郡教育會雜誌	留市商勢日報	眞宗教報	得明新報	學友	浮世新聞	國風雜誌	はま萩雜誌	四日市商報	新文林	伊勢日報	上野商報	津商況新報	美代友	農友	みやま木	留市肥料商報	三重商業新報	強國	北勢時報	學憲會通信
每日	全	全	年四回	每日	每月一回	每月一回	每月一回	每月一回	每月一回	每月一回	每月一回	每月一回	每日	全	全	全	全	全	全	全	全	全	全
五八八三五	三五八、五四〇	八四〇	一〇、〇〇一	一九、八九四	六三、五二五	五九、〇四八	三三、三六九	三三、三六九	一八、五三〇	二一、八九四	三九、八九五	二一、八九四	二一、八九四	二一、八九四	二一、八九四	二一、八九四	二一、八九四	二一、八九四	二一、八九四	二一、八九四	二一、八九四	二一、八九四	二一、八九四
四二、九七七	四二、九七七	六三〇	三三、三三三	七九、〇三五	二一、八九四	二一、八九四	二一、八九四	二一、八九四	二一、八九四	二一、八九四	二一、八九四	二一、八九四	二一、八九四	二一、八九四	二一、八九四	二一、八九四	二一、八九四	二一、八九四	二一、八九四	二一、八九四	二一、八九四	二一、八九四	二一、八九四
五三九、八八〇	九五一、九九〇	一、八〇〇	一九、一二七	二二、四〇四	二二、四〇四	二二、四〇四	二二、四〇四	二二、四〇四	二二、四〇四	二二、四〇四	二二、四〇四	二二、四〇四	二二、四〇四	二二、四〇四	二二、四〇四	二二、四〇四	二二、四〇四	二二、四〇四	二二、四〇四	二二、四〇四	二二、四〇四	二二、四〇四	二二、四〇四
四八、一三〇一	一一四、二七四	二五、三三六	一四、一五四	一四、一五四	一四、一五四	一四、一五四	一四、一五四	一四、一五四	一四、一五四	一四、一五四	一四、一五四	一四、一五四	一四、一五四	一四、一五四	一四、一五四	一四、一五四	一四、一五四	一四、一五四	一四、一五四	一四、一五四	一四、一五四	一四、一五四	一四、一五四
一七四	一九〇	二二二	二二二	二二二	二二二	二二二	二二二	二二二	二二二	二二二	二二二	二二二	二二二	二二二	二二二	二二二	二二二	二二二	二二二	二二二	二二二	二二二	二二二
二二九	二二九	二二九	二二九	二二九	二二九	二二九	二二九	二二九	二二九	二二九	二二九	二二九	二二九	二二九	二二九	二二九	二二九	二二九	二二九	二二九	二二九	二二九	二二九
五七五	五	六四	八四九	一六五	一六五	一六五	一六五	一六五	一六五	一六五	一六五	一六五	一六五	一六五	一六五	一六五	一六五	一六五	一六五	一六五	一六五	一六五	一六五
一、〇五九	三四三	六四	八四九	一六五	一六五	一六五	一六五	一六五	一六五	一六五	一六五	一六五	一六五	一六五	一六五	一六五	一六五	一六五	一六五	一六五	一六五	一六五	一六五

題號	南勢商報	魚市場商況	思湖	總計	刊行日		三十一年	三十二年	三十三年	三十四年	三十五年	額
					月一回	隔日						
明治三十四年	三五	一六	九二	一三	三二	四六	八〇	五	一六	九二	一三	三二
全三十二年	三一	二七	四一	六八	三〇	三〇	六八	四三	三〇	三〇	六八	四三
全三十一年	三六	八九	六七	二九	三六	八九	六七	二九	三六	八九	六七	二九

一本表伊勢新聞以下三重私立教育會雜誌迄ハ要保證ニシテ其他ハ不要保證ナリ但シ從來不要保證ニシテ要保證ニ又要保證ニシテ不要保證ニ變更ノモノハ現今ノ區別ニ依リ調査シタルモノナリ

第三〇八 取締ニ關スル諸營業ノ一 明治三十五年十二月三十一日現在

署名	總數	具古	着古	具古	着古	具古	着古	具古	着古	具古	着古	具古	着古	具古	着古
津野	四〇九三	三三五	三三	三三	三三	三三	三三	三三	三三	三三	三三	三三	三三	三三	三三
神戶	一八九二	三七四	三三	三三	三三	三三	三三	三三	三三	三三	三三	三三	三三	三三	三三
一市	九一二	九一	八	八	八	八	八	八	八	八	八	八	八	八	八
四日	四八三	三九三	四六	四六	四六	四六	四六	四六	四六	四六	四六	四六	四六	四六	四六
菰野	一一六七	一三七	一四	一四	一四	一四	一四	一四	一四	一四	一四	一四	一四	一四	一四

桑名	長島輪内	大泉	龜山	上野	名植	久保	松阪	相可	宇治	宇治	鳥羽	尾鷲	木島	總計
二八三一	二四四	一三二七	二二六四	三三二〇	四〇九	二二〇四	四九三	二二九五	四〇五	四六六	一三八四	二八六	五五七	六四七
二七一	二八	一〇四	二〇六	一八八	二八	一七六	六三	一六三	一五	八九	七五	四七	三二	三三八
二七二	三三	一六二	三三四	三三三	一七	一七五	六三	一六三	一四	九	八	三	五	三三八
三九	三	七	一	三	一	三	五	七	一	九	三	七	二	三三八
一	一	一	一	一	一	一	一	一	一	一	一	一	一	一
八	八	四	一	一	一	一	一	一	一	一	一	一	一	一
二二	二	二	二	二	二	二	二	二	二	二	二	二	二	二
三	三	三	三	三	三	三	三	三	三	三	三	三	三	三
四	四	四	四	四	四	四	四	四	四	四	四	四	四	四
五	五	五	五	五	五	五	五	五	五	五	五	五	五	五
六	六	六	六	六	六	六	六	六	六	六	六	六	六	六
七	七	七	七	七	七	七	七	七	七	七	七	七	七	七
八	八	八	八	八	八	八	八	八	八	八	八	八	八	八
九	九	九	九	九	九	九	九	九	九	九	九	九	九	九
一〇	一〇	一〇	一〇	一〇	一〇	一〇	一〇	一〇	一〇	一〇	一〇	一〇	一〇	一〇
一一	一一	一一	一一	一一	一一	一一	一一	一一	一一	一一	一一	一一	一一	一一
一二	一二	一二	一二	一二	一二	一二	一二	一二	一二	一二	一二	一二	一二	一二
一三	一三	一三	一三	一三	一三	一三	一三	一三	一三	一三	一三	一三	一三	一三
一四	一四	一四	一四	一四	一四	一四	一四	一四	一四	一四	一四	一四	一四	一四
一五	一五	一五	一五	一五	一五	一五	一五	一五	一五	一五	一五	一五	一五	一五
一六	一六	一六	一六	一六	一六	一六	一六	一六	一六	一六	一六	一六	一六	一六
一七	一七	一七	一七	一七	一七	一七	一七	一七	一七	一七	一七	一七	一七	一七
一八	一八	一八	一八	一八	一八	一八	一八	一八	一八	一八	一八	一八	一八	一八
一九	一九	一九	一九	一九	一九	一九	一九	一九	一九	一九	一九	一九	一九	一九
二〇	二〇	二〇	二〇	二〇	二〇	二〇	二〇	二〇	二〇	二〇	二〇	二〇	二〇	二〇
二一	二一	二一	二一	二一	二一	二一	二一	二一	二一	二一	二一	二一	二一	二一
二二	二二	二二	二二	二二	二二	二二	二二	二二	二二	二二	二二	二二	二二	二二
二三	二三	二三	二三	二三	二三	二三	二三	二三	二三	二三	二三	二三	二三	二三
二四	二四	二四	二四	二四	二四	二四	二四	二四	二四	二四	二四	二四	二四	二四
二五	二五	二五	二五	二五	二五	二五	二五	二五	二五	二五	二五	二五	二五	二五
二六	二六	二六	二六	二六	二六	二六	二六	二六	二六	二六	二六	二六	二六	二六
二七	二七	二七	二七	二七	二七	二七	二七	二七	二七	二七	二七	二七	二七	二七
二八	二八	二八	二八	二八	二八	二八	二八	二八	二八	二八	二八	二八	二八	二八
二九	二九	二九	二九	二九	二九	二九	二九	二九	二九	二九	二九	二九	二九	二九
三〇	三〇	三〇	三〇	三〇	三〇	三〇	三〇	三〇	三〇	三〇	三〇	三〇	三〇	三〇
三一	三一	三一	三一	三一	三一	三一	三一	三一	三一	三一	三一	三一	三一	三一
三二	三二	三二	三二	三二	三二	三二	三二	三二	三二	三二	三二	三二	三二	三二
三三	三三	三三	三三	三三	三三	三三	三三	三三	三三	三三	三三	三三	三三	三三
三四	三四	三四	三四	三四	三四	三四	三四	三四	三四	三四	三四	三四	三四	三四
三五	三五	三五	三五	三五	三五	三五	三五	三五	三五	三五	三五	三五	三五	三五
三六	三六	三六	三六	三六	三六	三六	三六	三六	三六	三六	三六	三六	三六	三六
三七	三七	三七	三七	三七	三七	三七	三七	三七	三七	三七	三七	三七	三七	三七
三八	三八	三八	三八	三八	三八	三八	三八	三八	三八	三八	三八	三八	三八	三八
三九	三九	三九	三九	三九	三九	三九	三九	三九	三九	三九	三九	三九	三九	三九
四〇	四〇	四〇	四〇	四〇	四〇	四〇	四〇	四〇	四〇	四〇	四〇	四〇	四〇	四〇
四一	四一	四一	四一	四一	四一	四一	四一	四一	四一	四一	四一	四一	四一	四一
四二	四二	四二	四二	四二	四二	四二	四二	四二	四二	四二	四二	四二	四二	四二
四三	四三	四三	四三	四三	四三	四三	四三	四三	四三	四三	四三	四三	四三	四三
四四	四四	四四	四四	四四	四四	四四	四四	四四	四四	四四	四四	四四	四四	四四
四五	四五	四五	四五	四五	四五	四五	四五	四五	四五	四五	四五	四五	四五	四五
四六	四六	四六	四六	四六	四六	四六	四六	四六	四六	四六	四六	四六	四六	四六
四七	四七	四七	四七	四七	四七	四七	四七	四七	四七	四七	四七	四七	四七	四七
四八	四八	四八	四八	四八	四八	四八	四八	四八	四八	四八	四八	四八	四八	四八
四九	四九	四九	四九	四九	四九	四九	四九	四九	四九	四九	四九	四九	四九	四九
五〇	五〇	五〇	五〇	五〇	五〇	五〇	五〇	五〇	五〇	五〇	五〇	五〇	五〇	五〇

第三〇九 取締ニ關スル諸營業ノ二

明治三十五年十二月三十一日現在

署名	劇場	觀物場	寄席	獸肉店	大撲	旅人宿	下宿屋	木賃宿	人力車	馬車	馬丁	煙製造	火賣	汽船	水夫	切符所
津戸																
神田																
一身																
四日																
菰野																
桑名																
長島																
大泉																
龜山																
相天																
總計																

署名	遊藝場	屠畜場	畜産場	娼妓	牛乳	銃砲	火藥	銃砲製造	川船業	銃砲修理	漁業	電氣	火藥	鍛冶	清涼飲料	水製造	氷製造	商行	卸賣	飲食	料理	藝妓	
宇治山田																							
野津																							
吉津																							
鳥羽																							
尾鷲																							
長島																							
木島																							
鷗本																							
總計																							

第三一〇

取締ニ關スル諸營業ノ二

明治三十五年十二月三十一日現在

署名	遊藝場	屠畜場	畜産場	娼妓	牛乳	銃砲	火藥	銃砲製造	川船業	銃砲修理	漁業	電氣	火藥	鍛冶	清涼飲料	水製造	氷製造	商行	卸賣	飲食	料理	藝妓	
津戸																							
神田																							
一身																							
四日																							
菰野																							
桑名																							
長島																							
大泉																							
龜山																							
總計																							

總計	木鷄	尾長	波鷺	鳥切	吉羽	野津	宇治	天ヶ山	相宮	松前	久津	名保	上野	署名
遊藝場	九	六	六	五			四	一	一	一	七	四	一	五
屠獸場														三
畜產場														二
娼妓介紹人														二
牛養														二
羊乳配														二
銃砲商														二
火銃製造人														二
川船修繕人														二
汽罐機具														二
電氣事業者														二
火藥庫														二
鑄造掛														二
清涼飲料水製造營業者														二
營業請賣														二
營業請賣														二
商行卸賣														二
飲食店														二
料理店														二
藝妓														二

第三一一 取締ニ關スル諸營業開廢業累年比較

業名	業年									
	卅五年	卅四年	卅三年	卅二年	卅一年	卅五年	卅四年	卅三年	卅二年	卅一年
古道具	三三五六	三三六五	三三二七	三三二七	三三二七	三三九六	三三九六	三三九六	三三九六	三三九六
古着	一〇三	一〇三	一〇三	一〇三	一〇三	一〇三	一〇三	一〇三	一〇三	一〇三
吳服	一八八	二〇五	二〇五	二〇五	二〇五	二〇五	二〇五	二〇五	二〇五	二〇五
金物	五〇	四六	四六	四六	四六	四六	四六	四六	四六	四六
小袋	九六	一〇五	一〇五	一〇五	一〇五	一〇五	一〇五	一〇五	一〇五	一〇五
鼈問	二四	二五	二五	二五	二五	二五	二五	二五	二五	二五
時節商	一一九	一二三	一二三	一二三	一二三	一二三	一二三	一二三	一二三	一二三
飾商	三三	三〇	三〇	三〇	三〇	三〇	三〇	三〇	三〇	三〇
市書商	八二	九七	九七	九七	九七	九七	九七	九七	九七	九七
行商	二二	二二	二二	二二	二二	二二	二二	二二	二二	二二
店舖	二二六	二二五	二二五	二二五	二二五	二二五	二二五	二二五	二二五	二二五
露店	五五	五五	五五	五五	五五	五五	五五	五五	五五	五五
計	一四四九	一四四九	一四四九	一四四九	一四四九	一四四九	一四四九	一四四九	一四四九	一四四九
實業	一〇四	一〇三	一〇三	一〇三	一〇三	一〇三	一〇三	一〇三	一〇三	一〇三
雇屋	二〇二	二〇〇	二〇〇	二〇〇	二〇〇	二〇〇	二〇〇	二〇〇	二〇〇	二〇〇
湯屋	四七一	四八八	四八八	四八八	四八八	四八八	四八八	四八八	四八八	四八八
劇場	三三	二八	二八	二八	二八	二八	二八	二八	二八	二八
觀劇	五	三	三	三	三	三	三	三	三	三

警察

四百十三

四百十二

第三一二 貸座敷

總計	飲料		水		清涼飲料	鍛冶鑄物鑄掛工場	火藥	電氣事業者	汽罐汽機据付場	銃砲修繕人	川船營業人	銃砲製造人	火藥製造人	銃砲製造商	牛羊乳搾取營業人		
	卸賣	行賣	製造營業人	請賣營業人													
四六五九一	七〇八	四三七	三三四五	一六	九五四	九八四	二	九八八九	一〇七	一〇九八	二〇	一〇	二九四	二二	二二	五二二	一〇七
二八三二四	?	?	?	?	?	?	?	?	?	?	?	?	?	?	?	九六	九六
二七三五二	?	?	?	?	?	?	?	?	?	?	?	?	?	?	?	九〇	九〇
三三、八四三	?	?	?	?	?	?	?	?	?	?	?	?	?	?	?	八七	八七
三三、八一〇	?	?	?	?	?	?	?	?	?	?	?	?	?	?	?	八九	八九
二、九五八	七〇八	四三七	三三四五	一六	九五四	九八四	二	九八八九	一〇七	一〇九八	九	五四	二四	一	一	三四	三〇
四〇七三	?	?	?	?	?	?	?	?	?	?	?	?	?	?	?	三五	三五
六、二六六	?	?	?	?	?	?	?	?	?	?	?	?	?	?	?	二二	二二
四〇五	?	?	?	?	?	?	?	?	?	?	?	?	?	?	?	一九	一九
三、一〇一	?	?	?	?	?	?	?	?	?	?	?	?	?	?	?	二二	二二
三、六八一	?	?	?	?	?	?	?	?	?	?	?	?	?	?	?	一九	一九
三、一〇九	?	?	?	?	?	?	?	?	?	?	?	?	?	?	?	二九	二九
二、七五七	?	?	?	?	?	?	?	?	?	?	?	?	?	?	?	二八	二八
二、九八三	?	?	?	?	?	?	?	?	?	?	?	?	?	?	?	二二	二二
三、二九六	?	?	?	?	?	?	?	?	?	?	?	?	?	?	?	九六	九六

業名	寄肉商店		犬撲殺	宿屋		人力車營業	馬車營業	煙火製造	汽船	遊藝	屠獸	畜雞	娼妓
	寄賣	行商		旅人	木下								
卅五年	一五	九〇九	六八一	一三七六	二〇八	一六七三	三、九二五	二〇三	四三	二七	二七	二七	一〇七
卅四年	一九	八三六	六三七	一、三四二	一九四	一、六四〇	三、九九八	二二	四三	九〇	二七	二七	九六
卅三年	一七	七七八	五八三	一、三三〇	二七四	一、五九三	四、〇六〇	二四九	四九	八一	二五	二五	九〇
卅二年	二〇	六九六	五〇五	一、三〇一	二五七	一、五三三	四、〇六八	三三	五七	五九	二五	二五	八八
卅一年	二六	六五四	四〇九	一、三三六	二二六	一、五九〇	四、〇三五	三三	五五	六六	一六	一六	八七
卅五年	一	一三三	九〇	一八四	三八	二七	七八六	一	一	一	一	一	二
卅四年	二	一〇五	七七	一五二	五一	二七	六六四	九	三	三	二	二	一
卅三年	一	一一	九九	一七	三三	三	一〇二	一	一	一	一	一	一
卅二年	一	九一	九一	一三七	六七	八三	九二	二	二	二	二	二	二
卅一年	三	七七	八七	一四九	四二	九七	八二四	二	二	二	二	二	二
卅五年	四	四九	四六	一五〇	一五	一〇	八五九	二	二	二	二	二	二
卅四年	四	二九	二二	一〇八	二二	六九	二二五	二	二	二	二	二	二
卅三年	七	四九	一一	一〇八	二六	二	八七九	二	二	二	二	二	二
卅二年	二	二二	二	一〇八	二	二	二	二	二	二	二	二	二
卅一年	三	二八	二	一〇八	二	二	二	二	二	二	二	二	二

地 名	第三一三 娼 妓				
	五三	年十	年十	年十	年十
桑名郡桑島	一六八	一六二	一六二	一六二	一六二
四日市	一七三	一六四	一六四	一六四	一六四
三重郡菰野	四七	四六	四六	四六	四六
三龜山	六三	四九	四九	四九	四九
鈴鹿郡石藥師	二八	一八	一八	一八	一八
總計	四二七	四四三	四四三	四四三	四四三
總計	四二七	四四三	四四三	四四三	四四三

地 名	娼 妓									
	五三	年十	年十	年十	年十	年十	年十	年十	年十	年十
志摩郡的矢	一四	一四	一四	一四	一四	一四	一四	一四	一四	一四
津島	一八	一八	一八	一八	一八	一八	一八	一八	一八	一八
飯南郡久松	六	六	六	六	六	六	六	六	六	六
一志郡	一	一	一	一	一	一	一	一	一	一
飯南郡	一	一	一	一	一	一	一	一	一	一
度會郡宇治山	一	一	一	一	一	一	一	一	一	一
河藝郡	一	一	一	一	一	一	一	一	一	一
上椋	一	一	一	一	一	一	一	一	一	一
白身	一	一	一	一	一	一	一	一	一	一
神戶	一	一	一	一	一	一	一	一	一	一
鈴鹿郡石藥師	一	一	一	一	一	一	一	一	一	一
三重郡菰野	一	一	一	一	一	一	一	一	一	一
四日市	一	一	一	一	一	一	一	一	一	一
桑名郡桑島	一	一	一	一	一	一	一	一	一	一
總計	四二七	四四三	四四三	四四三	四四三	四四三	四四三	四四三	四四三	四四三

地 名	娼 妓									
	五三	年十	年十	年十	年十	年十	年十	年十	年十	年十
桑名郡桑島	一六二	一六二	一六二	一六二	一六二	一六二	一六二	一六二	一六二	一六二
四日市	一六四	一六四	一六四	一六四	一六四	一六四	一六四	一六四	一六四	一六四
三重郡菰野	四六	四六	四六	四六	四六	四六	四六	四六	四六	四六
三龜山	四九	四九	四九	四九	四九	四九	四九	四九	四九	四九
鈴鹿郡石藥師	一八	一八	一八	一八	一八	一八	一八	一八	一八	一八
總計	四四三	四四三	四四三	四四三	四四三	四四三	四四三	四四三	四四三	四四三
總計	四四三	四四三	四四三	四四三	四四三	四四三	四四三	四四三	四四三	四四三

四百十七

四百十六

地名	五三年	四三年	三三年	二三年	一三年	五三年	四三年	三三年	二三年	一三年	五三年	四三年	三三年	二三年	一三年
神戶	五〇	四八	四三	四二	四一	三九	三九	三九	三九	三九	三九	三九	三九	三九	三九
白子	一	二	三	四	五	六	七	八	九	一〇	一一	一二	一三	一四	一五
玉身	四	三	二	一	〇	九	八	七	六	五	四	三	二	一	〇
上野	七	六	五	四	三	二	一	〇	九	八	七	六	五	四	三
本野	九	八	七	六	五	四	三	二	一	〇	九	八	七	六	五
市野	二七	二六	二五	二四	二三	二二	二一	二〇	一九	一八	一七	一六	一五	一四	一三
阪野	一〇七	一〇七	一〇七	一〇七	一〇七	一〇七	一〇七	一〇七	一〇七	一〇七	一〇七	一〇七	一〇七	一〇七	一〇七
一志	三三	三三	三三	三三	三三	三三	三三	三三	三三	三三	三三	三三	三三	三三	三三
飯南	一九七	一九七	一九七	一九七	一九七	一九七	一九七	一九七	一九七	一九七	一九七	一九七	一九七	一九七	一九七
大松	四三	四三	四三	四三	四三	四三	四三	四三	四三	四三	四三	四三	四三	四三	四三
神大	三七二	三七二	三七二	三七二	三七二	三七二	三七二	三七二	三七二	三七二	三七二	三七二	三七二	三七二	三七二
宇治	三三	三三	三三	三三	三三	三三	三三	三三	三三	三三	三三	三三	三三	三三	三三
田山	三二	三二	三二	三二	三二	三二	三二	三二	三二	三二	三二	三二	三二	三二	三二
費田	三三	三三	三三	三三	三三	三三	三三	三三	三三	三三	三三	三三	三三	三三	三三
鳥野	三三	三三	三三	三三	三三	三三	三三	三三	三三	三三	三三	三三	三三	三三	三三
志摩	三三	三三	三三	三三	三三	三三	三三	三三	三三	三三	三三	三三	三三	三三	三三
渡鹿	三三	三三	三三	三三	三三	三三	三三	三三	三三	三三	三三	三三	三三	三三	三三
濱野	三三	三三	三三	三三	三三	三三	三三	三三	三三	三三	三三	三三	三三	三三	三三
尾鷲	三三	三三	三三	三三	三三	三三	三三	三三	三三	三三	三三	三三	三三	三三	三三
尾鷲	三三	三三	三三	三三	三三	三三	三三	三三	三三	三三	三三	三三	三三	三三	三三
北牟	三三	三三	三三	三三	三三	三三	三三	三三	三三	三三	三三	三三	三三	三三	三三
北牟	三三	三三	三三	三三	三三	三三	三三	三三	三三	三三	三三	三三	三三	三三	三三

總計	一八〇〇	一八三三	一八六六	一九〇〇	一九三三	一九六六	二〇〇〇	二〇三三	二〇六六	二一〇〇	二一三三	二一六六	二二〇〇	二二三三	二二六六
須賀	四	一〇	一六	二二	二八	三四	四〇	四六	五二	五八	六四	七〇	七六	八二	八八
利浦	三	九	一五	二一	二七	三三	三九	四五	五一	五七	六三	六九	七五	八一	八七
南牟	三	九	一五	二一	二七	三三	三九	四五	五一	五七	六三	六九	七五	八一	八七
阿山	二	八	一四	二〇	二六	三二	三八	四四	五〇	五六	六二	六八	七四	八〇	八六
名賀	二	八	一四	二〇	二六	三二	三八	四四	五〇	五六	六二	六八	七四	八〇	八六

第三一四 警察上ノ雜事 明治三十五年

署名	說論事項	注意事項	制止事項	督促事項	執行事項	遺失屆	拾得屆	興行屆	宿泊人員
津神	八三二六	二二七九二	三三五六五	二〇七五一	一六一	七二六	一三三三	六二六	一三二、四九四
一市	二六一三	七五五	一三三八	二五六〇	一一	一五六	三三八	七〇	一七、六二二
四身	三三三七五	二二三四	二四六六	四〇二五	一一	一九六	二四八	一一五	二八、〇九六
桑菰	一〇〇八九	六九三五	一一、四二六	二一〇一〇	一一七	四八七	五九九	二五七	七八、四三二
大島	二、八八八	四九六	六四五	二〇八	五〇	五五	一一三	二〇	一八、六九六
龜泉	一、八一一	二五五	七、三三八	九三、四一	二四	三〇六	三四五	一七〇	八八、八八五
上長	一、〇四四	二五五	四五四	六八〇	八	二四	三三	九	一一、七九
名栢	一、一〇三	二、五六一	一、八八〇	一、四二二	三四	一一四	一五九	四〇	二四、二九一
久阿	三、五九一	一、五九三	三、二二四	六二五八	一〇二	二九七	四四五	一八七	七四、〇二二

署名	說論事項		注意事項		制止事項		督促事項		執行事項		遺失屆		拾得屆		興行屆		宿泊人員	
	計	別	計	別	計	別	計	別	計	別	計	別	計	別	計	別	計	別
松 奧	津	五九六	五二九	三三五	七〇一	二二	三九	二九	五一	三七、三二六								
相 宮	前	六、三二三	五〇三三	九、四九〇	一、三八〇五	一一	五八五	六〇一	一九〇	二五、六六九								
宇 天	瀨	七、八四	四二四	八八三	一、五五六	三六	九〇	三六	三三	二四、九三四								
野 山	後	一、六五七	九四一	一、九三二	一、五三三	七八	七八	九九	九二	五〇、六七八								
鳥 吉	津	四、五〇	八〇八	六一九	四八九	一八	三四	一七	二九	三五、一六								
尾 波	羽	七、六九九	三、五三三	七、三八一	一、四七五	二〇	一〇、八七	四四	一、五二七	四六、六三〇								
木 長	切	一、二二	二七九	一、二〇八	二〇四	一八	二八	三三	三三	二〇〇								
鷺 島	津	一、七五二	七五〇	一、一九二	二二九六	一五〇八	一五	一五	五一	八、五二								
鷺 島	津	二、一三六	五七五	一、〇五四	一、八五五	三三	三三	四一	四一	四六、六三六								
鷺 島	津	九、五三	八一六	一、三六四	三、五四三	一八	四三	四六	一、二九	五五、八一四								
鷺 島	津	二、八三〇	二、一五七	一、五三七	三、七〇五	一九	一三八	一五	一五	四〇、八七二								
鷺 島	津	一、八五七	一、三九二	九四八	二、五二〇	九	一九	三	三	六六、六五八								
總計		七、八七二	六、九三二	一〇、三七一	一、四二〇	二、八六〇	五、五五七	七、三三三	三、〇一一	一、六七九〇								
明治三十四年		七、八三二	四、四七〇	七、九三六	一、四四八	二、八二七	五、五二四	七、一〇六	二、九四八	一、七六七								
明治三十三年		八、一八三	三、四九三	六、一七五〇	一、二〇二	一、六二五	五、三二四	六、七〇九	三、三二二	一、七九二								
明治三十二年		八、三二六	三、三二九	六、七三三	九、五三〇	一、七七八	四、七三三	六、三六八	二、八五九	一、九六八								

第三一五 警察上ニ死傷セシ人員

種別	死		亡		負		傷	
	計	別	計	別	計	別	計	別
犯人ノ拒捕ニヨリ		警察		警察		警察		警察
火災消防ニヨリ		人民		人民		人民		人民
犯人ヲ逮捕セントシテ		人民		人民		人民		人民
總計								
明治三十五年								
明治三十四年								
明治三十三年								
明治三十二年								

第三一六 警察上ノ褒賞及恩給給助

種別	人		員		金		額	
	計	別	計	別	計	別	計	別
賞與		警察		警察		警察		警察
褒給		人民		人民		人民		人民
傷痍恩給及給助		人民		人民		人民		人民
死亡扶助及給助		人民		人民		人民		人民
療治		人民		人民		人民		人民
祭祀		人民		人民		人民		人民
褒賞		人民		人民		人民		人民
遺族		人民		人民		人民		人民
吊祭		人民		人民		人民		人民
傷痍		人民		人民		人民		人民
療治		人民		人民		人民		人民
計								
明治三十五年								
明治三十四年								
明治三十三年								
明治三十二年								

第三一七

巡查退職給助人員及金額

明治三十五年十二月三十一日現在

勤續年數	入員		給助金年額		勤續年數	人員		給助金年額
	入	員	給助金年額	人員		給助金年額		
十年以上	12	1	3007	16	16	1	105	
十一年以上	3	3	938	17	17	2	226	
十二年以上	3	3	933	18	18	6	226	
十三年以上	20	2	663	19	19	5	175	
十四年以上	1	1	335	20	20	2	102	
十五年以上	5	5	145	以上	以上	1	6628	
總計	55	55	145	總計	100	100	6628	

一本表明治三十四年以前ノ分ハ調査ヲ欠ク次表亦全シ

第三一八

巡查勤續年數俸給別

明治三十五年十二月三十一日現在

勤續年數	巡查部							計
	五級俸	六級俸	十四圓俸	一級	二級	三級	四級	
一年未滿	1	1	1	2	4	3	4	8
一年以上五年未滿	1	2	1	6	10	18	53	82
五年以上十年未滿	1	7	2	3	14	59	84	117
十年以上十五年未滿	1	9	1	8	25	34	67	104
十五年以上	1	4	1	3	9	7	2	25
總計	5	25	6	22	59	107	115	282

勤續年數	總計
并年以上并五年未滿	1
總計	4

監獄

年末在監人員

九二七人

本年出監者

六、一五三人

本年入監者

六、〇八六人

本年間在監人罹病(一時投藥者ヲ含ム)

五、〇五七人

本年間在監人病死者

二三人

就役延人員

二九八、四五〇人

作業工錢

二六、五六三圓

○監獄之部

第三一九

監獄官吏

明治三十五年十二月三十一日現在

署名	總數	典獄	監獄書記	看守長	教誨師	監獄醫	看守	女監取締	雇	授業者	給仕及 使付在監人
宇治山田支署	一八二	一六五	一六	二	一	一七八	一六	一	一	一	九七〇
監獄署	五八八	五五三	三五	二七	一	五五三	三五	五	一	一	六五二
總計	二四〇	二二〇	二二	二七	二	一七六	五一	六	二	二	九七〇
明治三十四年	二四二	二四〇	二二	二七	二	一七六	五二	六	二	二	九七〇
三十三年	二四〇	二二〇	二二	二七	二	一七六	五二	六	二	二	九七〇
三十二年	二四〇	二二〇	二二	二七	二	一七六	五二	六	二	二	九七〇
二十一年	二四〇	二二〇	二二	二七	二	一七六	五二	六	二	二	九七〇
總計	二二七	二〇九	二〇	二六	二	一四九	四九	一	九	一七	四〇八

一本表官吏(典獄以下給仕使了)一人ニ對スル比例ハ次表ノ總數ヲ以テ算出セリ但兼務ニ係ル分ハ除ク
一本表「×」ノ符號ヲ附スルハ監獄書記ニシテ看守長ヲ兼子看守長ニシテ監獄書記ヲ兼ヌルモノナリ

第三二〇

在監人員ノ上(署別)

明治三十五年十二月三十一日現在

署名	總計		刑事被告人		囚人		別房留置人		携帶乳兒		懲治人		在監人 百ニ付女
	男	女	男	女	男	女	男	女	男	女	男	女	
宇治山田支署	一八二	一六	二	一	一七八	一六	一	一	一	一	一	一	九七〇
監獄署	五八八	三五	二七	一	五五三	三五	五	一	一	一	一	一	六五二
總計	二四〇	二二	二七	二	一七六	五一	六	二	二	二	二	二	九七〇
明治三十四年	二四二	二二	二七	二	一七六	五二	六	二	二	二	二	二	九七〇
三十三年	二四〇	二二	二七	二	一七六	五二	六	二	二	二	二	二	九七〇
三十二年	二四〇	二二	二七	二	一七六	五二	六	二	二	二	二	二	九七〇
二十一年	二四〇	二二	二七	二	一七六	五二	六	二	二	二	二	二	九七〇
總計	二二七	二〇	二六	二	一四九	四九	一	九	一七	一七	一七	一七	四〇八

監獄

四百廿五

署名	總計	四日市支署		總計	刑事被告人		懲治人		別房留置人		攜帶乳兒		懲治人 在監人男 百二付女
		計	數		計	男	計	女	計	男	計	女	
總計	九二七	一五八	一五〇	六〇	五	五	三	一	八	七	一	一	六六六
明治三十四年	九九三	一五八	一五〇	六〇	五	五	三	一	八	七	一	一	六六六
全三十二年	一一一六	一五八	一五〇	六〇	五	五	三	一	八	七	一	一	六六六
全三十三年	一一〇九	一五八	一五〇	六〇	五	五	三	一	八	七	一	一	六六六
全三十一年	一四四四	一五八	一五〇	六〇	五	五	三	一	八	七	一	一	六六六

第三二一 在監人員ノ下(月別) 明治三十五年每月末日現在 各月百分比例

月別	總計		刑事被告人		懲治人		別房留置人		攜帶乳兒		各月百分比例
	男	女	男	女	男	女	男	女	男	女	
一月	一〇一五八	六四八	九七九	八七九	二一八	一〇一	一	一	一	一	八八二
二月	一一一四	六四八	九七九	八七九	二一八	一〇一	一	一	一	一	八八二
三月	一一一四	六四八	九七九	八七九	二一八	一〇一	一	一	一	一	八八二
四月	一一一四	六四八	九七九	八七九	二一八	一〇一	一	一	一	一	八八二
五月	一一一四	六四八	九七九	八七九	二一八	一〇一	一	一	一	一	八八二
六月	一一一四	六四八	九七九	八七九	二一八	一〇一	一	一	一	一	八八二
七月	一一一四	六四八	九七九	八七九	二一八	一〇一	一	一	一	一	八八二
八月	一一一四	六四八	九七九	八七九	二一八	一〇一	一	一	一	一	八八二
九月	一一一四	六四八	九七九	八七九	二一八	一〇一	一	一	一	一	八八二
十月	一一一四	六四八	九七九	八七九	二一八	一〇一	一	一	一	一	八八二
十一月	一一一四	六四八	九七九	八七九	二一八	一〇一	一	一	一	一	八八二
十二月	一一一四	六四八	九七九	八七九	二一八	一〇一	一	一	一	一	八八二
總計	一一一四	六四八	九七九	八七九	二一八	一〇一	一	一	一	一	八八二

平均	總計	十二月		平均	總計
		男	女		
三十五年	一〇七三	六六	六六	六六	六六
三十四年	一一一五	六六	六六	六六	六六
三十三年	一一〇八	六六	六六	六六	六六
三十二年	一一〇八	六六	六六	六六	六六
三十一年	一一〇八	六六	六六	六六	六六
總計	一一〇八	六六	六六	六六	六六

一本表ハ毎月未現在ノ單人員ナリ

署名	總數	囚人	刑事被告人	懲治人	別房留置人	攜帶乳兒	一日平均
明治三十四年	四一五、〇五一	三六六、三三六	二二七、〇三〇	一八、二二七	九三三	一一、四二七	一、一三七
全三十二年	四三三、三三三	四〇五、一五三	二七〇、三三六	三、七一一	一、八六九	六	二〇〇
全三十三年	四三三、三三三	四〇五、一五三	二七〇、三三六	三、七一一	一、八六九	六	二〇〇
全三十一年	四九六、四九九	四六八、四六〇	三六、一七〇	一、八六九	三〇	五二七	一八六
總計	三七八、八〇三	三五一、七五〇	二二七、〇三〇	一八、二二七	九三三	一一、四二七	一、一三七

一本表ハ一ヶ年間ニ監獄ニ在リタル人員ノ延日數ナリ

第三二五

新入監囚人ノ上(郡市別)

郡市名	新入監囚人ノ上(郡市別)				人口千ニ付入監者比例
	三十五年	三十四年	三十三年	三十五年	
桑名	一八二	一四五	一八〇	二九五	二九二
員辨	二〇八	一九三	二〇八	四二五	四〇〇
三重	一八一	一四七	二〇八	一八五	一五〇
鈴鹿	二三八	一九八	二〇〇	四一〇	四〇〇
河内	七〇	一六五	一八八	一一一	一一一
安濃	二一〇	二七二	三〇四	一〇二	一一一
志濃	二一〇	二七二	三〇四	一〇二	一一一
多氣	二一〇	二七二	三〇四	一〇二	一一一
飯沼	二一〇	二七二	三〇四	一〇二	一一一
阿賀	二一〇	二七二	三〇四	一〇二	一一一
名賀	二一〇	二七二	三〇四	一〇二	一一一
志賀	二一〇	二七二	三〇四	一〇二	一一一
北陸	二一〇	二七二	三〇四	一〇二	一一一
津南	二一〇	二七二	三〇四	一〇二	一一一
四日市	二一〇	二七二	三〇四	一〇二	一一一
總計	二,二五三	二,四三〇	二,七三七	二,二六六	二,二七〇
他籍管	七〇二	四三三	四四九	三	三

一本表人口比例ハ各年未現在本籍人員ヲ以テ算出セシモノナリ

第三二四

新入監囚人ノ中(刑名別)

刑名	新入監囚人ノ中(刑名別)				各刑名別百分比
	三十五年	三十四年	三十三年	三十五年	
無期徒刑	一	一	一	一	〇.〇一
有期徒刑	二	二	二	二	〇.〇二
重懲役	四	四	四	四	〇.〇四
輕懲役	三	三	三	三	〇.〇三
重禁錮	三	三	三	三	〇.〇三
輕禁錮	三	三	三	三	〇.〇三
全上換ヘシ刑者	三	三	三	三	〇.〇三
均上換ヘシ刑者	三	三	三	三	〇.〇三
全上換ヘシ刑者	三	三	三	三	〇.〇三
舊換ヘシ刑者	三	三	三	三	〇.〇三
總計	二〇,五五三	二一,八七三	二二,八四四	二二,八四四	一〇〇.〇〇

一本表ハ前表ノ事實ヲ刑名別トシテ再掲スルモノナリ

第三二五

新入監囚人ノ下(年齢其他ノ別)

種別	新入監囚人ノ下(年齢其他ノ別)				各種別百分比
	三十五年	三十四年	三十三年	三十五年	
總數	五八	六三	五九	五八	二.五二
初犯	二六	二八	三三	二六	一.一六
再犯	三二	三五	二六	三二	一.三六
以上	五八	六三	五九	五八	二.五二

種別	年						計	父母存在			計	婚姻關係			計
	十六年以上	十五年以上	十四年以上	十三年以上	十一年以上	十以下		父	母	父母共		有配偶	無配偶	未婚	
總數	283	280	308	175	20	136	305	84	221	305	283	280	308	175	20
初犯	283	280	308	175	20	136	305	84	221	305	283	280	308	175	20
再犯
各種別百分比

貧富	計		教育	計
	資產	負債		
貧	20	10
富
計

一本表ハ前出第三二三表(新入監囚人ノ上)ノ事實ヲ年齡其他ニ別子再掲スルモノナリ
 ○本表ノ事實ヲ更ニ罪名及職業別ニ掲グレハ左ノ如シ

風俗	計		職業	計
	犯罪	無罪		
私印私書偽造	自由業者	...
私印私書偽造	農業者	...
私印私書偽造	其他業者	...
私印私書偽造	漁業者	...
私印私書偽造	鑛山業者	...
私印私書偽造	其他業者	...
私印私書偽造	工業業者	...
私印私書偽造	技術業者	...
私印私書偽造	商業業者	...
私印私書偽造	其他業者	...
私印私書偽造	勞働者	...
私印私書偽造	其他業者	...
私印私書偽造	合計	...

一本表ハ附加罰金ノ換刑者及他ヨリ押送ニ係ルモノ等ヲ包含ス

署名		傳染性病		發育及營養的筋病		皮膚及器病		血行器病		骨及關節病		神經及五官病		呼吸器病		消化器病		泌尿器及生殖器		外傷性病		計	
男	女	男	女	男	女	男	女	男	女	男	女	男	女	男	女	男	女	男	女	男	女	男	女
第三二七 在監人ノ罹病及死亡																							
監獄署																							
宇治山田支署																							
四日市支署																							
總計																							
明治三十四年																							
全 三十二年																							
全 三十一年																							
全 三十三年																							
全 三十四年																							
全 計																							
一本表患者ノ内ニハ一時投診者ヲ包含ス																							

第三二八 在監人ノ賞

明治三十五年

署名	總數	賞	表	人命救助	水火災防禦	逃走捕得	逃走密告	在監人百ニ付受賞者	
男	女	男	女	男	女	男	女	男	女
監獄署									
宇治山田支署									
四日市支署									
總計									
明治三十四年									
全 三十二年									
全 三十一年									
全 三十三年									
全 三十四年									
全 計									
一本表在監人百ニ付テノ比例ハ前出第三二二表在監人延人員ノ内刑事被告人及乳兒(賞罰セサル者)ヲ除キタルモノ、一日平均數ヲ以テ算出セリ									

第三二九 在監人ノ罰

明治三十五年

署名	總數	屏	禁	減	食	間	室	獨	慎	施	欽	在監人百ニ付受賞者	
男	女	男	女	男	女	男	女	男	女	男	女	男	女
監獄署													
宇治山田支署													
四日市支署													
總計													
明治三十四年													
全 三十二年													
全 三十一年													
全 三十三年													
全 三十四年													
全 計													
一本表ハ四人ノミニ係ル事實ナリ													
一本表在監人百ニ付受賞比例ハ前出第三二二表ノ四人(一日平均數)ヲ以テ算出セリ													

第三三〇

出監者遷善ノ上(署別)

明治三十五年

署名	總數		初犯		再犯以上ノ者		出監者百ニ付遷善者	
	總數	遷善	男	女	男	女	總數	初犯
監獄署	一、四六五	六七三	四八七	三二四	一、四六	七七一	一、四六	四六
宇治山田支署	六五七	三〇九	二九三	三三三	五二	一五二	一	六三
四日市支署	七四九	四〇七	二八三	三三三	九四	三三	八	二四
總計	二、八七一	一、四〇三	一、〇六三	一、一五一	二九一	一、〇六	二六	七
明治三十四年	二、九七〇	一、五八九	一、〇七	一、二二二	三三〇	一、四〇	三六	五
全三十二年	三、〇二五	一、八七一	一、二六五	一、三三三	二〇	一、四二	四六	六
全三十一年	三、〇八八	一、八七九	一、三三三	一、四四三	二二五	一、四〇	四六	六
全二十一年	四、二九四	二、五九八	一、九四四	二、三三八	五〇二	一、六三三	四四	六

一本表ハ囚人ノミニ係ル事實ナリ
 一本表ニハ警察署留置場ニ於テ執行ノモノ及刑ノ執行ノミ他ヨリ引繼キニ係ルモノヲ包含セス故ニ前出第三二六表監獄出入人員ト符合セス

第三三一

出監者遷善ノ下(年齢及身上別)

明治三十五年

種別	總數	遷善ノ徵効アルモノ		遷善ノ徵効ナキモノ		總數	再犯	再犯中善者	再犯中不善者
		男	女	男	女				
十六年未滿	四二	二五	一	一七	一	一七	一	一	一
十六年以上二十年未滿	二五七	一四一	一	一二七	一	一二七	一	一	一
二十年以上三十年未滿	一、〇八〇	五二九	四二	四八七	一	四八七	一	一	一
三十年以上四十年未滿	七二六	三六三	二六	三三六	一	三三六	一	一	一
四十年以上五十年未滿	四七三	二三四	一五八	二七六	一	二七六	一	一	一
總計	二、八七一	一、四二八	一、〇六三	一、四四三	一、四四三	一、四四三	一、四四三	一、四四三	一、四四三

年齢	計	父母ノ存生		父母ノ死亡		婚姻ノ關係		貧富		教育	
		父	母	父	母	有偶	無偶	有者	無者	文字ヲ讀ミ書キシ得ル者	全ク無學者
五十年以上	二九三	八二〇	四七五	一、〇四七	四七五	一、〇四七	一、〇四七	一、〇四七	一、〇四七	一、〇七九	一、七九三
計	二、八七一	一、四二八	一、〇六三	一、四四三	一、四四三	一、四四三	一、四四三	一、四四三	一、四四三	一、〇八三	一、七九三

監獄

第三三二

在監人ノ作業

明治三十五年

署名	就役延人員	作業			出監時ノ際下付ノ給與金額	一人平均金額
		總額	收入	給與		
監獄署	一八三、六九〇	一八〇、五〇〇	一五、二三四	二、九二六	四、九八	五、二四四
宇治山田支署	六〇、三三三	四九、九八八	四、〇七五	九一三	〇、八三	四、〇五八
四日市支署	五、四二七	三、五二五	二、九七五	五五〇	〇、六五	二、七三六
總計	二九八、四五〇	二六、五六三	二二、一七四	四、三八九	〇、八九	四、四六〇
明治三十四年度	三二四、八六二	二五、一四八	二一、一三〇	四、〇一九	〇、八〇	三、四一四
三十三年度	二七二、八六五	二三、九三八	一九、七五七	四、一八一	〇、八八	三、〇五九
三十二年度	三六、三五七	二四、七七八	一九、三八五	五、三九三	〇、六九	三、八八九
三十一年度	四三、三三四	二九、四五七	二四、二六一	五、一九五	〇、七一	二、七七七

一本表中收入トハ給與セシ工錢ノ餘分ヲ官署ニ收メシモノナリ

第三三三

監獄署ノ經費

明治三十五年度

署名	總額	支出			其他	總額	收入
		總額	廳費	在監人諸費			
監獄署	六、二二一	一、六三三	三〇、四四七	一、五四三	二七、六九八	一六、〇七四	一五、二二四
宇治山田支署	一九、一一七	四一〇	九三、六七	六七九	八六六一	四、三三〇	四、〇七五
四日市支署	一六、八九四	八七一	七、三七八	三六四	八、二八一	三、三三三	二、九七五
總計	九七、三三三	二、九〇四	四七、一九二	二、五八六	四四、六四〇	二二、五五九	二二、一七四

明治三十四年度	三十三年度	三十二年度	三十一年度
九八、二〇九	九三、九二八	九二、九六六	九三、〇七六
二、四六二	六〇、九〇	八七、八九四	八九、一五六
四、五、二〇三	四、五、二九五	四、三、五一	四、七、〇〇五
三、〇六四	二、八一八	五、〇七二	三、九二二
四七、四八〇	三九、七二四	?	?
二八、二九四	二五、〇七五	三、一七三	五、三、四三三
二六、五八〇	一九、七五七	三、三九〇	二、九二五
一、七一四	五、三一八	七、二四三	三、四九八

一本表明治三十二年以前ニ於ケル其他ニ係ル支出金額ハ廳費中ニ包含ス

財政

諸稅總額

四、八八四、九〇二圓
三、〇六七、〇〇二

市町村基本財産

一、六五三、六六五圓

國稅

縣稅

八三六、四一三

縣債

借入額 一圓
償還額 六〇、〇〇〇
未償還額 一七〇、〇〇〇

市町村稅及夫役

九八一、四八七

縣經濟

歲入
歲出

一、〇五四、七八一圓
九七三、八〇四

市町村債

借入額 一、八〇〇圓
償還額 五、一四六
未償還額 六八、六六九
三年以上 六四、二三五
三年以內 一五五、一〇二

郡經濟

歲入
歲出

八六、一三七圓
七六、四〇五

市町村經濟

歲入
歲出

一、六八一、五〇九圓
一、五五九、七九六

水利組合債

借入額 八〇〇圓
償還額 五、七三四
未償還額 三二、〇八五

國稅縣稅市町村稅總額年比較

市町村稅
 縣稅
 國稅

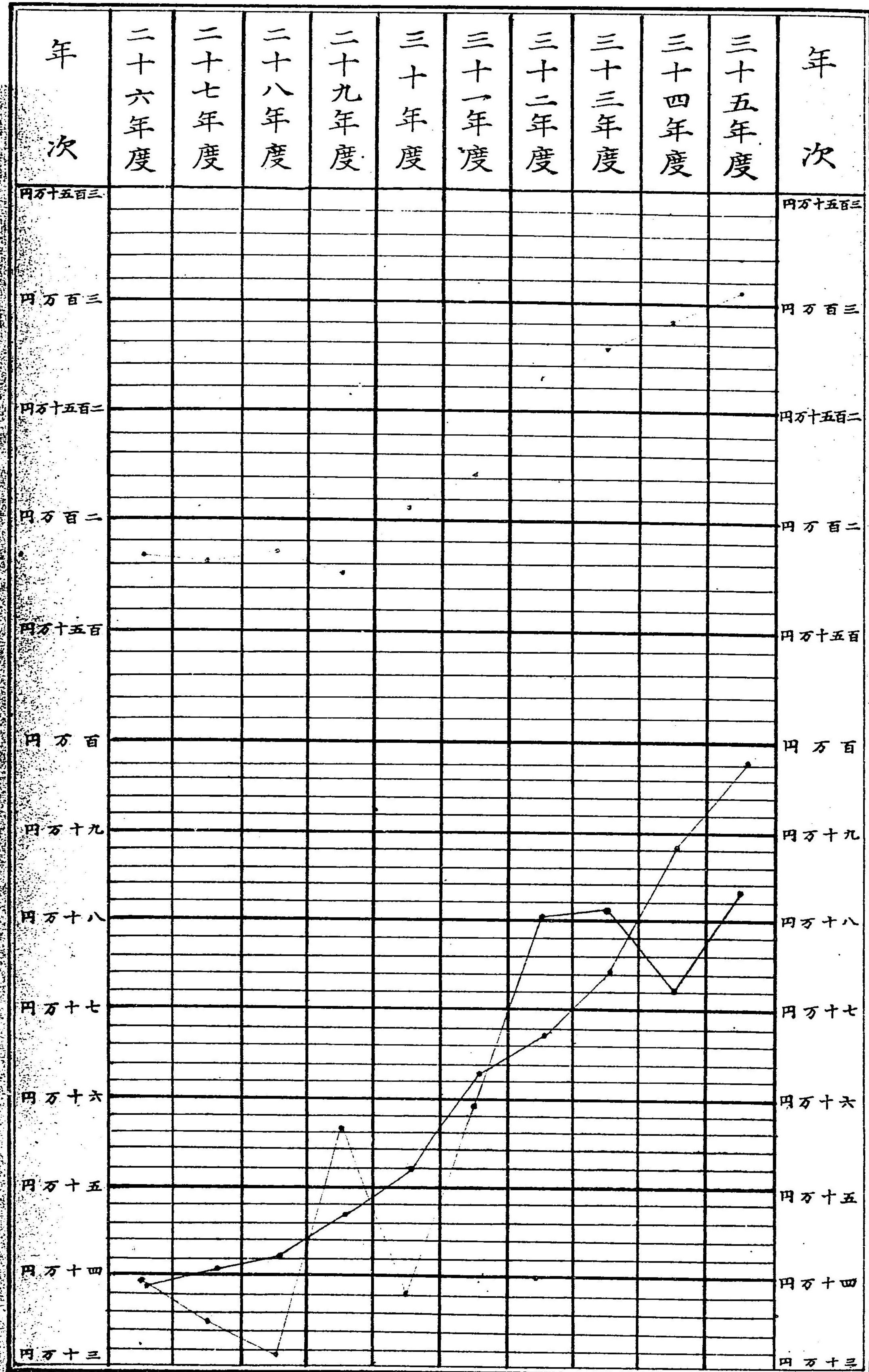

195

較比市郡各類擔負稅租付=一數戶住現

(度年五十三治明)

稅村町市
 稅縣
 稅國

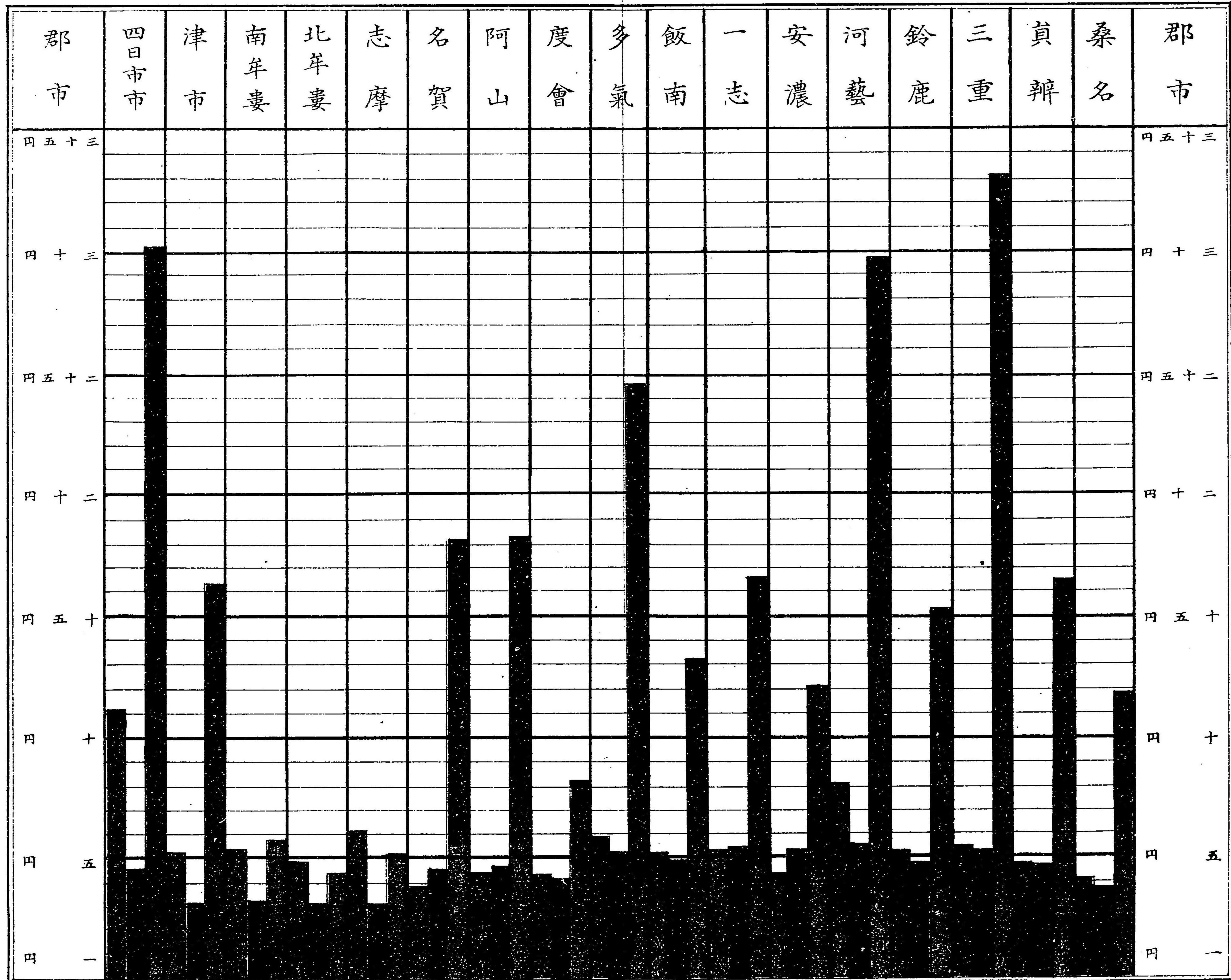

○財政之部

第三三四

諸稅負擔 (郡市別)

明治三十五年度

郡市	諸稅負擔 (郡市別)			百分比			平均負擔額
	國稅	縣稅	市町村稅	國稅	縣稅	市町村稅	
桑名	三三五,五五八	四三,一三三	四五,八九〇	四四,三〇	五,一五七	四,六七六	一九,八三三
員辨	一四六,八八五	四一,四七七	四二,六〇四	四七,八九九	四,九五九	四,三四一	二五,九四二
三重	五七八,三八六	八八,五五三	九四,〇二五	一八,八五八	一〇,五八七	九,五八〇	四三,五七八
鈴鹿	一四四,七四八	四六,一四三	四八,五三五	四,七二〇	五,五一八	四,九四五	二五,二〇八
河安	三四四,九八八	六三,五六〇	九三,五五一	一一,二四八	七,五九九	九,五三三	四三,四〇〇
一飯	八,五四五	三,四七六	二九,七七〇	二,六五九	四,一五九	三,〇三三	二,一六二
多氣	二六,二六六	八,三二〇	二九,五〇七	八,五二五	九,九四七	八,三〇八	二七,一九一
度會	一九〇,一七三	七,一六〇	七三,九九六	六,二〇一	八,五〇八	七,四三七	三三,一八八
阿賀	一九四,六三三	四〇,四七〇	四六,三二七	六,三四六	四,八三九	四,七三〇	三三,七〇〇
志賀	一八六,二八三	九二,七四九	九六,七九一	六,〇七四	一一,〇八九	九,八九三	一六,五二二
北陸	二四二,七八三	六三,〇一五	五七,八四〇	七,九一六	七,五三四	五,八九三	二七,五二五
南陸	一〇六,〇二六	三三,九六一	三三,〇五一	一,九〇九	三,九四一	二,九四五	一四,三六三
津市	一五二,〇四九	二二,九二七	五六,二一六	四,九五八	二,七四一	五,七二八	四,五九四
日市	三〇六,七〇〇	八三,六四一	九八,四八七	一〇〇,〇〇〇	一〇〇,〇〇〇	一〇〇,〇〇〇	二六,二四八
總計	三,〇六七,〇〇三	四三六,四一三	四八八,四九〇	一〇〇,〇〇〇	一〇〇,〇〇〇	一〇〇,〇〇〇	四,七七七

財政

四百四十一

郡市	國稅		市町村稅		計	百分比		平均負擔額
	國稅	縣稅	市町村稅	及夫役		國稅	縣稅	
明治三十四年度	二,九一六,〇四五	七二四,一八六	八八一,七五七	四,五二一,九八八	二,四四九,九六
全	三十三年度	二,七九〇,六六五	八一五,八四三	七四八,六一七	四,三五五,一三五	二,三八六,四
全	三十二年度	二,六四五,六七七	八〇三,六六七	六七七,〇三三	四,一三六,三七七	二,三二六,四
全	三十一年度	二,二〇八,〇八九	五九七,七六六	六三三,四九七	三,四四一,〇七三	一九四,三二

二本表ハ後出第三三五表(國稅)第三四二表(縣稅)第三五〇表(市町村稅及夫役)ヲ網羅表章スルモノニシテ平均負擔額比
例ハ前出第一八表現住戶口ヲ以テ算出シタルモノナリ

第三三五 國稅ノ上 (郡市別) 明治三十五年度收入額

郡市	總額	地租	所得稅	營業稅	酒稅	醬油稅	藥業稅	鑛業稅	取引所稅	舊稅追納	一戶平均納稅額
桑名	一三五,五五八	五六,三三五	九〇四二	八九五	四六,九八九	二,三九一	一四二	二八七	一一,五二二	一,一九六	一八,一六二
三員	一四六,八八五	七七,七七四	二八七六	二二六〇	六〇,三六六	三三四〇	八一	一〇八
鈴鹿	一四六,八八五	一六〇,七五二	六,八八五	六八八三	三八七,四八八	一五,九七八	四〇三	一七三
安濃	一四四,七四八	八三,六一三	三,六二二	四〇九五	五〇,二一〇	二,九六二	八三	六三
飯多	一四四,九八八	一八,七九五	六,五二二	五九八一	一九八,七七四	一四,六七九	一七五	四〇
阿度	一八六,二八三	一六四,七九〇	八,二九八	五,〇〇五	七七,九五四	四,四〇九	二六一	四九
山會	一九四,六二二	一九〇,一七二	一,九六九	二,〇〇五	四六,三六七	一,二二五	三六三
總計	三〇六,七〇三	二,三六四,七九二	一六二,三三三	一七六,一六九	二,四九三,三三五	八六〇,六五	三七七七	一,四〇六	二,三九四,九	二二五	一六,四一七

一表中戶數比例ハ前出第一八表ノ現住戶數ヲ以テ算出シタルモノナリ次表亦全シ

郡市	總計	三十五年度	三十四年度	三十三年度	三十二年度	三十一年度
志摩	一六二,一三三	七七,二六二	三,四〇三	七六,六〇九	一,〇〇五	一八,一六二
北牟婁	五四,六〇三	四一,九九五	三,一四九	一,二四〇	二四一	五,〇一三
南牟婁	二六,四〇九	一三,六〇二	四,四五八	一,七一九	三〇七	四,四五六
津市	五八,五四三	四四,五四四	五,一一一	三,七二一	三〇一	五,八一七
四日市	一〇六,〇二六	二七,七六二	一〇,二四四	一三,一八四	二四七	一六,二七四
總計	三〇六,七〇三	二,三六四,七九二	一六二,三三三	一七六,一六九	二,四九三,三三五	八六〇,六五

第三三六 國稅ノ下 (稅目別) 毎年度收入額

科目	三十五年度	三十四年度	三十三年度	三十二年度	三十一年度
地租	一三六,四七九	一三六,二二〇	一三五,七一八	一三三,五三三	一三二,六九五
所得稅	一六二,三三三	一四四,九八七	一六一,八一	一四一,四七九	一三二,〇八三
營業稅	一七六,一六九	一五七,六四一	一四一,四七九	一二四,三三三	一一八,一〇九
酒稅	一四九,三三五	一四三,九〇六	一〇六,〇五七	一〇〇,八九九	七〇,三三三
醬油稅	八六,〇六五	八一,六一四	八〇,〇九八	六二,三三三	三三,九八〇
藥業稅	三,七七七	三,三三三	三,四七八	三,二七二	二,六四九
鑛業稅	一,四〇六	一,四六五	一,一七三	八九五	一,一一〇
取引所稅	二,三九四	二,〇六九	一,七六六	一,九三三	一,九三三
舊稅追納	二二五
總計	一,三六四,七九二	一,三六二,二二〇	一,三五七,一八六	一,三三三,五三三	一,三二六,九五八

科 目	財政	
	三十五年度	三十四年度
總計	三〇六、〇〇二	二九一、六〇五
舊稅追納	三三、五〇〇	一、五七九
一百平均ノ納稅額	一六、四一七	一五、七九六

稅 目	第三三七 國稅滯納人員 稅額 (缺損)		明治三十五年度	
	人員	稅額	人員	稅額
地 租	一	一		
所 得 稅				
營 業 稅				
酒 稅				
醬 油 稅				
賣 藥 營 業 稅				
鑛 業 稅				
取 引 所 稅				
總 計				
明治三十四年度				

科 目	第三三八 國庫稅外收入		每年度決算	
	三十五年度	三十四年度	三十三年度	三十二年度
官業及官有財產收入	一、六六八	一、四一七	一、三八六	九四七
雜 收 入	二、八二三	二、四五八	六二二	二、三三八
合 計	四、四九二	三、八七五	七、〇〇四	三、二七五

部 門	臨時		時 常		總 計
	官有物拂下代	雜 收 入	地方分擔納付金	合 計	
官有物拂下代	六四〇				六四〇
雜 收 入	五	二、〇〇〇			二、〇〇五
地方分擔納付金			二、六四五		二、六四五
合 計			七、一三七		七、一三七

科 目	第三三九 國庫支出ノ縣經費		每年度決算	
	三十五年度	三十四年度	三十三年度	三十二年度
神社費及國幣社例幣帛料	二、二六七	二、二六七	二、二六七	二、二六七
府 縣 費	二二八、九六五	一一二、八九一	一一八、三四七	一一三、〇五六
恩 賞 諸 祿	五八、二七五	四九、七五五	五〇、二五七	四五、四〇七
諸拂戻及欠損補填金	三	一三	三〇	四
遞 信 費	三三〇	二六六	二七〇	三三五
船 舶 海 員 費	二二	三五	三〇	四
地 方 視 學 費		九〇〇	九〇〇	二、二一八
府縣立師範學校長俸給				一、二五九
集 治 監 費			六	五九
小學校教育補助費				一、四二七
合 計	一八九、八五一	一六六、四九六	一七五、三八四	一七五、五九〇
府縣費(蠶水害諸費)			二、一五四	三、七一五
補助費(砂防工事費補助)	八、四六九	七、五三七	九、九〇〇	七、六九〇
傳染病豫防費		八八九	一、九二九	四、九三三
合 計			一、五五二、二四一	四、三三四

財政

四百四十五

部	時		科
	合	計	
漁業法施行準備費		四、五〇〇	三十五年度
衆議院議員總選舉取締費			三十四年度
府縣會議員總選舉取締費			三十三年度
度量衡定期檢定費			三十二年度
清國事件費			三十一年度
災害準備費			
法律施行準備費			
害虫驅除豫防費			
合計	二〇七、四二四	一七、五七三	

第三四〇 賞勳年金及恩給受領人員

明治三十五年度未現在

郡市	總數	賞勳年金		文官恩給		軍人恩給		學校職員恩給	
		旭日勳章	金鷄勳章	文官恩給	文官遺族扶助料	陸軍恩給	陸軍遺族扶助料	海軍恩給	海軍遺族扶助料
桑名	一一〇	二〇〇	四	一六	二	二四	三八	一六	
三員	三七	四	一	一	〇	〇	〇	〇	
鈴鹿	八四	九	二	一	〇	〇	〇	〇	
河	四六	三	〇	三	一	三	〇	〇	
安濃	四四	四	〇	五	四	一	三	三	
合計	九七九	一〇八	一六	一三六	一三	二〇〇	四一九	五八	一四

一本表明治三十四年度以前ノ分ハ調査ナシ

郡市	總額	賞勳年金	文官恩給	軍人恩給	學校職員恩給
飯多	六七	一三	〇	一五	
阿度	六二	一四	一	一四	
志氣	四四	六	二	一四	
名賀	二六	一	六	一	
志摩	四八	一	四	二	
北牟婁	一三	一	〇	二	
南牟婁	五一	一	〇	三	
津市	八四	二	四	一	
四日市	三二	〇	二	五	
合計	九七九	一〇八	一六	二〇〇	一四

第三四一 賞勳年金及恩給年額

明治三十五年度未現在

郡市	總額	賞勳年金	文官恩給	軍人恩給	學校職員恩給
桑名	八、二七六	九六五	六〇〇	二、三〇六	一、八五九
三員	一、八三〇	一五四	一〇〇	四二九	六八八
重辨	四、四三六	三三六	三〇〇	一、七三九	一、二五一
鹿	五、七四四	一〇八	一〇〇	三、七六九	一、一五四
河	二、二七九	九六	三九一	五六四	七四九
合計	二〇七、四二四	一七、五七三	一七、七八五	一九〇、五六〇	二〇一、〇七四

税目	督促状ヲ發シタルモノ		財産差押ヲ爲シタルモノ		處分執行徵收セシモノ		税金缺損ノモノ		翌年度へ繰越ノモノ	
	人員	額	人員	額	人員	額	人員	額	人員	額
地租割	八〇八人	二六三圓	二五人	一四圓	一人	一圓	二人	一圓	三人	三圓
營業種業租	一〇〇四	五二〇	二九	二〇	五	二六	二六三	二二六	一	一
營業種附加稅	一〇五五	一〇二二	四四	六六	二	一	一七八	一一三	二	二
營業種稅	九〇	一一二	八	三	〇	〇	二六九	五〇	二	二
戶數割	二〇七〇	五八七	一九二	八	二	〇	二六九	五〇	二	二
總計	五、〇二七	二、四九三	二九八	一八	八	二	七二四	二九八	六	六
明治三十四年度	五、八一八	二、五二二	二二四	九五	四〇	一五	五二四	一七五	一八	二

第三四四

縣稅滯納處分ノ二

明治三十五年度

内

郡市	督促状ヲ發シタルモノ		財産ノ差押ヲ爲シタルモノ		處分執行徵收セシモノ		税金缺損ノモノ		翌年度へ繰越ノモノ	
	人員	額	人員	額	人員	額	人員	額	人員	額
桑名	九四七人	三四〇圓	一七九人	七六圓	一人	一圓	一〇九人	四六圓	一人	一圓
三員	九五	三三	二	〇	二	〇	四	二	二	二
鈴鹿	二二七	六四	〇	〇	〇	〇	一六	八	二	二
濃藝	一一二	五	〇	〇	〇	〇	五	二	二	二
安河	六一	一八	〇	〇	〇	〇	九	二	二	二
飯一	三五九	一五三	五	四	二	〇	五	一〇七	二	二
多氣	四二二	一三五	二	二	二	二	一〇七	四〇	二	二
總計	五、〇二七	二、四九三	二九八	一八	八	二	七二四	二九八	六	六

年度	總計	阿度	名賀	志摩	北牟婁	南牟婁	津市	四日市
明治三十四年度	五、〇二七	三六六	二四四	二二七	二二七	五八	三三六	一一五
三十五年	二、四九三	三六四	二二二	二二〇	二二七	一五二	四三三	二七二
三十四年	二、四九三	三三三	二二〇	二二七	二二七	一五二	四三三	二七二
三十三年	二、四九三	三三三	二二〇	二二七	二二七	一五二	四三三	二七二
三十二年	二、四九三	三三三	二二〇	二二七	二二七	一五二	四三三	二七二
三十一年	二、四九三	三三三	二二〇	二二七	二二七	一五二	四三三	二七二

縣經濟ノ一 (歳入)

毎年度決算

科	目	第三四五				
		三十五年	三十四年	三十三年	三十二年	三十一年
地租	營業種業租	四、五三三、六三三圓	三、七二七、七八一圓	四、六四四、八九六圓	四、六〇〇、五〇六圓	三、〇四九、九七二圓
	營業種附加稅	五、一、二七三	四、二、一〇〇	三、九、五七八	三、七、七七八	三、五、三六一
營業種稅	營業種稅	一、四九、九一五	一、四二、〇七六	一、二、一、八三三	一、〇八、一、二六	一、〇四、八五五
	營業種附加稅	二、七、四五一	二、四、七六九	二、三、〇七七	二、四、六四五	二、三、五九七
戶產	戶產附加稅	一、五四、一四一	一、四一、三六三	一、七六、四六九	一、七二、六一八	一、二九、〇八二
	戶產附加稅	五九〇	五九六	五九六	六三五	七六〇
國庫補助	國庫補助	二、九、二九〇	二、八、一六一	二、七、五五七	二、五、七四四	二、二、一、一七
	國庫補助	六、七、九〇〇	五、六、四四五	七、〇、三三三	四、〇、一八	二、五、〇九
其他	其他補助	八、一、九八四	八、〇、一五六	一〇、四、六〇八	二、七、五八八	一、三、三、三〇一
	其他補助	八、一、九八四	八、〇、一五六	一〇、四、六〇八	二、七、五八八	一、三、三、三〇一

部	臨時	科目	三十五年					三十四年					三十三年					三十二年					三十一年				
			計	合	國庫	國庫	國庫	計	合	國庫	國庫	國庫	計	合	國庫	國庫	國庫	計	合	國庫	國庫	國庫	計	合	國庫	國庫	國庫
郡吏員給料旅費及廳中諸費		救育	七三、二五一				七三、二九八				六六、八三六				五八、五七六				五二、七五七								
諸達書及揭示諸費		救育	三三〇				三三三			二八〇				五八五				六八三									
勸業		勸業	七五一				六六六			六三三				六九八				五五九									
縣稅取扱費		縣稅	一六、九七九				一五、六六四			七九五				八七五				二三〇									
縣廳舍修繕費		縣廳	一、二五八				一、三三三			一七六				一四〇				二三〇									
衆議院議員選舉費		衆議院	二七九				三二五			一七六				一四〇				二三〇									
縣會議員選舉費		縣會議	二五、七八六				二八九			二四三				一九、九三一				一六、〇五三									
諸稅負擔費		諸稅	五五				二九			二六				二四				八九、一五五									
縣監獄費		縣監獄	九				二九			三				二四				八九、一五五									
市稅負擔費		市稅					二六			四〇				三九				一、〇八〇									
小學校教員恩給金縣補充費		小學校					二六			四〇				三九				一、〇八〇									
合計		合計	六三三、九三三				五二七、八〇六			五六二、九七〇				五四四、九五九				四九三、七九五									
警察廳舍建築費		警察廳	四三八六				五二、四三三			六、四三三				六、四三三				一一、一五九									
土木補助費		土木	五五、三八三				一〇三、四四七			九九、三六一				一〇〇、八五一				五一、六九五									
郡市町村土木補助費		郡市町村	一〇〇、六二				一〇六、四三八			七三、三三三				六四、六一六				八三、三〇〇									
教育補助費		教育	六六、二四三				四六、九七一			六四、八一五				三六、五八二				四六、一六〇									
郡廳舍建築費		郡廳	八七三				四、四九一			五、四二九				一、〇〇〇				八〇〇									
勸業		勸業	三二、八四三				二〇、四五二			一五、一〇四				二五〇				四、二九四									
縣債費		縣債	六九、五〇〇				七二、五〇〇			一三三、二八三				三四、五九二				二〇、五七五									

四百五十三

科	科目	第三四六 縣經濟ノ二 (歳出)					每年度決算				
		三十五年	三十四年	三十三年	三十二年	三十一年					
警察廳舍修繕費	警察廳	一、八〇六	一、三九一	一、三九二	一、八八一	一、〇五九					
警察廳舍修繕費	警察廳	二、八〇八	七、六〇四	八、四三二	六、七四二	九二、六五五					
衛生及病院補助費	衛生	九、六一八	八、九五一	八、六三三	六、三八五	五、一八七					
市町村衛生補助費	市町村	三、二八四	二、六二四	三、五、八七二	三、七、三六七	二、四、三七二					
衛生補助費	衛生	三、七三三	三、六一	六、二八一	五、六〇四	三、一四三					
郡廳舍修繕費	郡廳	一、三八五	一、〇七三	八、九五九	七、五七八	五、八〇三					
郡廳舍修繕費	郡廳	六、九三	五、四六	七、七九	六、六七	五、二〇					

科	科目	三十五年					三十四年					三十三年					三十二年					三十一年					
		計	合	國庫	國庫	國庫	計	合	國庫	國庫	國庫	計	合	國庫	國庫	國庫	計	合	國庫	國庫	國庫	計	合	國庫	國庫	國庫	
警察廳舍修繕費	警察廳	一、七、七四四				一、三、二五七				一、五、八、六七五				一、四、六、五七六				一、〇、八、八三一									
衛生及病院補助費	衛生	八、七、九〇七				八、三、八七六				九、五、九、九三四				七、六、九〇〇				一、八、五、二、八七									
市町村衛生補助費	市町村	八、四、六六九				七、五、三七七				九、九、〇〇〇				七、六、九〇〇				七、三、六、四、五四									
衛生補助費	衛生	八、七、三				二、〇〇〇				一、〇、九				一、四、五、五六				三、六									
郡廳舍修繕費	郡廳	二、五、〇〇七				一、〇〇〇				一、二、〇〇〇				三、〇、三、三六				三、六、二〇〇									
合計	合計	九、九、七、五五四				一、五、二、五、一五				一、七、一、四、四三				一、四、五、七、九二				一、九、〇、三、六三									
合計	合計	一、〇、五、四、七、八一				九、九、一、三三一				一、一、二、六、七、五九				一、〇、九、七、四、四六				九、二、六、八、一七									

四百五十二

科	目	三十五年度					三十四年度					三十三年度					三十二年度					三十一年度					
		計	入	出	公債	貸出	計	入	出	公債	貸出	計	入	出	公債	貸出	計	入	出	公債	貸出	計	入	出	公債	貸出	
時	慈惠救濟基金積立費																										
	感化院補助費																										
	小學校教員恩給金補充費																										
	雜																										
	土木費本年度支出額																										
	衛生及病院費																										
	縣監獄建築費																										
	衛生補助費																										
	國庫返納金																										
	合計																										
總計																											

第三四七

縣經濟ノ三 (特別會計歳入出)

明治三十五年度決算

科	目	收		支		出		公債		貸出		現		計	
		入	支	入	出	額	面	金	現	金	現	計	在		
經	小學校教員恩給基金	二,五八六													
	小學校教員恩給金	二,二二六													
	慈惠救濟基金	一,七五二													
	衛生資	二七二													
	病院資	五五四													
	勸業資	五三八〇													
常	小學校教員恩給基金		二,五八六												
	小學校教員恩給金		二,二二六												
	慈惠救濟基金		一,七五二												
	衛生資		二七二												
	病院資		五五四												
	勸業資		五三八〇												
合計		一七,四二七		一六,三三三				一,一九一,五五〇		一八三,五〇三		二一,七七〇		一六,九〇八	
總計		三,八〇,一〇八		一六三,七九七				二一九,一五五〇		一八三,五〇三		二一,七七〇		一六,九〇八	

部	目	計		計		計		計		計		計		
		入	出	入	出	入	出	入	出	入	出	入	出	
時	小學校教員恩給基金	一,六八〇												
	慈惠救濟基金	八,六二二												
	衛生資	一,二二六												
	病院資	一,八一五												
	勸業資	一七,三六五												
	罹災救助基金	一五四,〇七九												
	小學校教員加俸資金	一四,三三四												
	教育資	六,九七〇												
	合計	二〇五,九七一												
	總計	三,八〇,一〇八							二一九,一五五〇		一八三,五〇三		二一,七七〇	

一本表ノ外ニ本縣農工銀行縣引受株金貳拾參萬參千參百貳拾圓アリ

第三四八

郡經濟ノ一 (歳入)

明治三十五年度決算

郡	市	總額	財產收入	各町村		雜收入	縣補助金	寄附金	繰越金	夫役	增課	賣却
				賦	村							
桑	名	三,七六〇		二,七七八		一八二		四二八	三七二			
	辨	九,四七〇		七,〇二〇		一	八一八	五五一	一,〇八〇			
	重	一〇,四二八		四,九四七		五	二,〇七五	四四四	二,九五七			
三	鹿	三,五九〇		三,一八九				二〇二	一九五			
	員											
	鈴											
合計		三,八〇,一〇八		一六三,七九七		二一九,一五五〇		一八三,五〇三		二一,七七〇		一六,九〇八

郡	市		總額	財產收入	各町村	雜收入	縣補助金	寄附金	繰越金	夫役課金	賣却財產
	市	總額									
河安	藝濃	一六、一六八	一、八八九	八、九三八	一、七八六	一〇四	六〇	二、七二六	九〇四		
一	志濃	二、六一四	二、八七六	三、三六七	一、七六一			一七四	五二二		
飯	南志	四、三九一	五、七〇三	四、五五一	三、三六七			五〇〇	三八四		
多	會氣	五、一五九	三、八五二	三、七〇九	三、三六七			六〇八	五二二		
阿	山會	四、五八九	五、六〇三	三、七〇九	三、三六七			六〇八	五二二		
名	賀山	六、〇四五	三、八五二	四、九〇四	三、三六七			六〇八	五二二		
志	摩賀	四、五八九	三、八五二	三、七〇九	三、三六七			六〇八	五二二		
北	慶慶	五、一五九	二、八七六	三、七〇九	三、三六七			六〇八	五二二		
南	慶慶	五、一五九	二、八七六	三、七〇九	三、三六七			六〇八	五二二		
總	計	八六、一三七	七〇、九八二	五九、一九〇	三、三六七			七、〇〇三	一一、二五七		
明治三十四年度		七二、三九八	六〇、五	四八、九五九	三、三六七			六、二八〇	九、五九二		
全三十三年度		七〇、九八二	六〇、五	四六、九七七	三、三六七			六、二八〇	九、五九二		

一本表中ニハ臨時費ヲモ包含ス次表亦全シ

第三四九 郡經濟ノ二 (歳出)

明治三十五年度決算

郡	市	總額	會議費	勸業費	教育費	財產費	土木費	郡吏員	郡費	郡有	郡會議員	衛生費	統計書	其他
桑	市	三、五七五	一九九	二、六一九	一四一		一〇	五六四				三〇		
員	辨名	八、一七四	一八七	一、二八五	一〇〇		六、六三	四三九						

三	鈴	河	安	一	飯	多	阿	度	名	志	北	南	總	明治三十四年度		全
														三十三年度	三十四年度	
重	鹿	藝	濃	志	南	氣	會	山	賀	摩	慶	慶	計	七六、四〇五	六〇、一四四	六一、三九〇
重	鹿	藝	濃	志	南	氣	會	山	賀	摩	慶	慶	計	五、七九九	五、六〇六	四、一二八
重	鹿	藝	濃	志	南	氣	會	山	賀	摩	慶	慶	計	一九、二五九	八、〇三八	一三、一五八
重	鹿	藝	濃	志	南	氣	會	山	賀	摩	慶	慶	計	四、一三五	二、九六〇	三、五三六
重	鹿	藝	濃	志	南	氣	會	山	賀	摩	慶	慶	計	六六三	三九四	五、一九一
重	鹿	藝	濃	志	南	氣	會	山	賀	摩	慶	慶	計	四、一九二五	二、八、一六四	二、八、一六四
重	鹿	藝	濃	志	南	氣	會	山	賀	摩	慶	慶	計	二〇五	三五〇	八〇二
重	鹿	藝	濃	志	南	氣	會	山	賀	摩	慶	慶	計	一八二	一、二八	四三
重	鹿	藝	濃	志	南	氣	會	山	賀	摩	慶	慶	計	一、三〇〇	二、七六八	五、四四
重	鹿	藝	濃	志	南	氣	會	山	賀	摩	慶	慶	計	一、九	三〇	一四
重	鹿	藝	濃	志	南	氣	會	山	賀	摩	慶	慶	計	八四四	二、二七	九九二
重	鹿	藝	濃	志	南	氣	會	山	賀	摩	慶	慶	計	七〇	一、三〇	一、三六
重	鹿	藝	濃	志	南	氣	會	山	賀	摩	慶	慶	計	一六〇	一、六、七三八	四、二八九

第三五〇 市町村稅及夫役

明治三十五年度決算

郡	市	總額	市		町		村		夫役	一戸平均
			附加	別割	營業	所得				
桑	市	四、五八九〇	一、三三二	二、一九七二	四、三七八	二、一九〇	三、〇七八	一、〇五一	四、五八〇	四、五八〇
員	辨名	四、二六〇	二、七六五	一、三二一	一、七三三	五〇	三〇	五〇	四、七六五	四、七六五
三	重	九、四〇二	四、五、七三八	四、三、二五四	四、一、五五	八、八七	三、〇七八	一、〇五一	五、三、八五	五、三、八五

郡市	總額	附加町					特別稅		夫役	一戶平均納稅額
		地價割	戶別割	營業割	所得稅割	其	他			
鹿	四八、五三五	一八、二四二	二五、九八六	一〇、九四四	—	—	—	—	—	二、八〇八
藝	九三、五五一	四六、六七七	三二、八七四	二八、五五四	—	—	—	—	—	六、三三一
濃	二九、七七〇	一四、八六三	一一、二二九	—	—	—	—	—	—	—
志	八一、五四一	三九、八二七	二二、二二九	—	—	—	—	—	—	—
阿	七二、九九六	二六、六四〇	四四、六九七	—	—	—	—	—	—	—
度	九六、七七一	一七、六四一	二五、五四五	—	—	—	—	—	—	—
多	四六、三二七	一七、四一四	二七、八九七	—	—	—	—	—	—	—
飯	五七、八四〇	二五、六九六	二七、八九七	—	—	—	—	—	—	—
南	九六、七七一	一八、八五〇	六九、五三二	—	—	—	—	—	—	—
北	五七、八四〇	二五、六九六	二七、八九七	—	—	—	—	—	—	—
津	三三、四七八	一四、五九四	一七、四一四	—	—	—	—	—	—	—
日	三三、四七八	一四、五九四	一七、四一四	—	—	—	—	—	—	—
總計	九八一、四八七	三三三、二四二	四九五、九二八	九〇、四三〇	—	—	—	—	—	—
明治三十四年度	八八一、七五七	三三二、九五六	四四三、〇六一	—	—	—	—	—	—	—
全	七四八、六一七	二八八、七五八	三五六、九六七	—	—	—	—	—	—	—
全	六七七、〇三三	二六四、五八〇	三三三、四五七	—	—	—	—	—	—	—
全	六三二、四九七	二五二、六四四	三三〇、四九九	—	—	—	—	—	—	—

一表中戶數比例ハ前出第一八表ノ現住戶數ヲ以テ算出シタルモノナリ

第三五一 市町村經濟ノ一 (歳入) 明治三十五年度決算

郡市	總額	財產收入		雜收入	前年度繰越高補助金	縣補助金	寄附金	國庫交付金	縣交付金	公債	基本財産及積立金充用	市町村稅	夫役
		生利	使用料										
桑名	七三、七三六	二八、〇〇〇	三六、二	六一、七三三	—	—	—	—	—	—	—	—	—
員辨	五、〇〇八	—	—	—	—	—	—	—	—	—	—	—	—
三	一三八、五五五	—	—	—	—	—	—	—	—	—	—	—	—
鈴鹿	七四、六〇六	—	—	—	—	—	—	—	—	—	—	—	—
安濃	四四、五八一	—	—	—	—	—	—	—	—	—	—	—	—
河	一七、八二二	—	—	—	—	—	—	—	—	—	—	—	—
一	—	—	—	—	—	—	—	—	—	—	—	—	—
飯	—	—	—	—	—	—	—	—	—	—	—	—	—
多	—	—	—	—	—	—	—	—	—	—	—	—	—
度	—	—	—	—	—	—	—	—	—	—	—	—	—
阿	—	—	—	—	—	—	—	—	—	—	—	—	—
名	—	—	—	—	—	—	—	—	—	—	—	—	—
志	—	—	—	—	—	—	—	—	—	—	—	—	—
北	—	—	—	—	—	—	—	—	—	—	—	—	—
南	—	—	—	—	—	—	—	—	—	—	—	—	—
津	—	—	—	—	—	—	—	—	—	—	—	—	—
日	—	—	—	—	—	—	—	—	—	—	—	—	—
總計	一、六八一、五〇五	六二、四九五	五、八四一	—	—	—	—	—	—	—	—	—	—
明治三十四年度	一、六八一、五〇五	六二、四九五	五、八四一	—	—	—	—	—	—	—	—	—	—
全	—	—	—	—	—	—	—	—	—	—	—	—	—
全	—	—	—	—	—	—	—	—	—	—	—	—	—
全	—	—	—	—	—	—	—	—	—	—	—	—	—