چاپ دوم

اطلاعات

پنجشنبه شانزدهم شهریورماه ۱۳۵۷ـ شماره ۱۵۷۰۵ تکشماره ۱۰ ریال

راه‌پیمایی بزرگ تهران انجام شد

تصویری از راهپیمائی بزرگ امروز تهران. جمعیت همچون سیل ازشمال‌تهران به سمت جنوب سرازیر است

قم‌وشهرهای بسیاری امروز تعطیل بود

جمعیت راه‌پیمائی عظیم تهران درپایان به‌صدهاهزار نفر رسید

- مردم برسر راه‌پیمایان گلاب میریختند
- ابتدا ماموران کوشش کردند که جلوی راه‌پیمائی رابگیرند
- اما بعد راه را باز کردند و به دنبال جمعیت بحرکت درآمدند صدها موتورسوار با شعار و تابلو جلوی جمعیت حرکت‌می‌کردند

درصفحات ٤و۳۰

نظریات دکتر امینی درباره حوادث اخیر و اوضاع آینده کشور :

اگر ایادی بیگانه مسلط شوند، من و رهبران ملی رادارمیزنند

★ مردم سالها مرك آزادیها را میدیدند

★ سالها جنبش پرشور مردم را بعنوان خرابکارسرکوب کردند.

در صفحه ۲۹

جبهه‌ملی ائتلاف باحزب توده‌رارد کرد

★ دست حزب توده برای ملت ایران‌بازشده است .

★ حزب توده هیچوقت یك جمعیت ملی و مستقل نبود .

در صفحه ٤

اعلامیه گروه بررسی مسائل ایران :

مقصرین باید مجازات شوند

در صفحه آخر

شایعه تغییرات مقامات عالی

★ برای اشغال چند پست مهم نام‌عده‌ای از شخصیت های سرشناس‌درفهرست است .

در صفحه آخر ستون سوم

تظاهرات‌در شهرستانها

مهاباد- خبرنگار اطلاعات : شامگاه دیروز ، پانصد جوان و نوجوان در مهاباد، بادادن شعار در خیابانهای این شهر براه افتادند و آزادی زندانیان سیاسی را خواستار شدند.

این عده در حالیکه شعار میدادند: « آزادی، آزادی ، زندانیان را آزاد کنید » از میدان ورزشی مهاباد بیرون آمدند و پس‌از گذشتن از خیابان شاهپور ، به میدان محمدرضا شاه رسیدند. در این محل رییس شهربانی مهاباد، آنها را دعوت‌به‌آرامش کرد ولی آنهابار دیگر بادادن شعار از خیابان «پهلوی‌شرقی» گذشتند و به‌میدان رضا شاه کبیر رفتند. تظاهر کنندگان، سپس از این میدان به سوی خیابان «حافظ» براه افتادند و میخواستند بطرف‌میدان محمد رضا شاه برگردند که‌ماموران انتظامی برای متفرق کردن آنها چند تیر هوایی شلیك کردندتظاهر کنندگان‌پراکنده شدند.

شوشتر - خبرنگاراطلاعات : محمد اعتصامی جوان ۱۷ ساله‌ای که در تظاهرات روز چهارشنبه گذشته‌شوشتر، بعلت اصابت گلوله، در بیمارستان بستری شده بود، دیروز از بیمارستان مرخص شد ولی در پی مرخص شدن ازبیمارستان، براثر خونریزی شدید بینی که علت آن معلوم نیست، به‌اهواز انتقال یافت.

دیروز برادر اکبر شکونیا، جوانی که در تظاهرات روز چهارشنبه ۸ شهریور ماه‌جاری در شوشتر کشته‌شد-شکایتی علیه مسببین واقعه تسلیم‌مقام های قضایی این شهر کرد و رسیدگی به این شکایت را خواستار شد.

ادعای مدعی شده است که ماموران انتظامی بدون اینکه اقدامی برای متفرق کردن‌مردم بعمل آورند و یا از گازاشك آور استفاده کنند و یا اینکه تیرانداری‌هوایی‌بکنند، مستقیما برادر اورا به‌گلوله بسته‌اند. پدر محمد اعتصامی نیز در این مورد شاکی است.

سمنا رانندگان مینی‌بوس‌هایی که در خط شوشتر - اهواز کار می‌کنند، دست از کار کشیده‌اند.

دیروز هیچگونه رفت‌وآمدی بین اهواز شوشتر صورت نگرفت.

دیروز اعلامیه‌هایی در مینی بوس‌انداخته‌بودندوبه‌رانندگان اخطار کرده بودند که‌ازروز پانزدهم شهریور نباید کار کنند .

مسافران برای رفت‌و آمد در این راه، دیروز از وسایل شخصی استفاده کردند.

اطلاعیه اداره راهنمائی ورانندگی

در صفحه ۲٦

مژدگانی

روز دوشنبه ۱۳ر٦ر۵۷ دو راس سگ از نژاد چائو به رنگ قهوه‌ای یک دست حوالی میدان آرژانتین گم شده است چون این سگها متعلق به دو کودک تنها می باشد و مفقود شدن آنها باعث بیماری این دوکودک شده‌است از کسانیکه‌اطلاعی دارند تقاضا می شود به نشانی خیابان بیهقی خیابان ۱۲ شرقی تلفن ٦۲۷۱۲۷ اطلاع دهند و مژدگانی‌قابل توجهی دریافت دارند.

آ-۱٤٦۱۹

روپوش‌مدرسه بهپوش

درصفحه۸

نگاهها و کتابها شنبه ها و پنجشنبه ها در اطلاعات

چه‌کسانی برنده قرعه‌کشی ۲۰ دستگاه دوچرخه‌شدند

در صفحه نیازمندیها

اطلاعیه

شرکت ملی نفت ایران

قابل‌توجه مصرف‌کنندگان نفت‌گاز دستگاههای حرارتی (شوفاژ)

در صفحه ۲٦

دعوت‌ازداوطلبان‌تحصیل‌در آموزشگاه‌عالی‌خدمات‌اجتماعی

در صفحه ۱۳

استانداران جدید کرمانشاهان‌ویزد معرفی‌شدند

در صفحه ۳

آگهی ثبت‌نام قبول‌شدگان مسابقات‌ورودی سراسری دانشگاه فردوسی (سال تحصیلی ۵۸ـ۱۳۵۷) .

در صفحه ۳۱

آگهی دانشکده های کشاورزی و منابع طبیعی دانشگاه تهران

در صفحه ۲۷

هواپیمائی ملی ایران «هما» اعزام دانشجوی خارجی به‌آمریکا

بقیه در صفحه ۲۵

مدرسه‌عالی‌شمیران

آگهی مصاحبه داوطلبان سال اول و تاریخ ثبت‌نام دانشجویان سالهای قبل

در صفحه ۳۰

دانشگاه جندی شاپور

دانشگاه جندیشاپور دانشکده پزشکی جندیشاپور پذیرش دستیار

در صفحه ۱۳

جناب آقای دکتر حسین قلی برومند

مصیبت وارده را بجنابعالی وخانواده محترم قلبا تسلیت عرض نموده خودرا درغم‌شما شریک می‌دانیم.

گرگان- کیوان صفوی- حسن صفوی- حسین صفوی

باقلبی اندوهگین وتاثری فراوان درگذشت شادروان مرحومه مغفوره حاجیه خانم قمرتاج ممیززاده (دربانی)بزرگ خاندان ممیززاده همسر ومادر گرامی از دست رفته‌مان را باطلاع خویشاوندان و دوستان میرساند. مجلس ترحیم آن روانشاد روز شنبه ۱۸ شهریور ماه جاری از ساعت ٤الی٦ بعدازظهر در مسجدالجواد برگزار می‌گردد.

حاج مهدی دربانی- محسن دربانی- منیره دربانی (آرام پناهی) - محمد رضا دربانی- شمسی دربانی (پژبی)- محمد حسین دربانی- محمد سعید دربانی.

باندوه وتاثر فراوان درگذشت مرحومه مغفوره شادروان حاجیه خانم قمرتاج ممیززاده (دربانی) خواهر عزیز و ازدست رفته‌مان را باستحضار تمامی خویشاوندان و آشنایان‌میرساند. مجلس ترحیم آن مرحومه روز شنبه ۱۸ شهریور ماه جاری از ساعت ٤الی٦ بعدازظهر در مسجد الجواد منعقدمی‌باشد.

عبدالحسین ممیززاده- عباس ممیززاده- ذبیح‌اله ممیززاده

مدیران و کارکنان بیمه تهران « شرکت‌سهامی عام»

درگذشت شادروان مصطفی فاتح بزرك خاندان فاتح و رئیس هیئت‌مدیره بانك تهران رابه‌خاندان فاتح واعضای محترم هیئت مدیره‌بانك تهران تسلیت میگویند.

جناب سرهنك مهندس آرام‌پناهی

مصیبت وارده را به آنجناب وخاندان گرامی تسلیت گفته بقاء عمر بازماندگان آن مرحومه را از درگاه ایزد یکتا خواهانیم.

هیئت مدیره شرکت ساختمانی سنگین

جناب آقای دکتر فیروز بهرام‌پور

انتصاب شایسته آنجناب را به ریاست دانشگاه آزاد تبریک عرض نموده و موفقیت روزافزون شما را خواهانم .

دکتر هوشنگ بهشتی

دانشگاه تربیت‌معلم

آگهی ثبت‌نام پذیرفته شدگان کنکور سراسری سال ۱۳۵۷ و دانشجویان سال دوم به بالا

رجوع شود به صفحه ۱٤

دانشگاه‌رضائیه

آگهی ثبت‌نام پذیرفته شدگان سال تحصیلی ۵۸ـ۱۳۵۷

در صفحه ۱۳

آگهی ثبت‌نام دانشجویان‌دانشگاه صنعتی آریامهر (اصفهان)

در صفحه ۱۲

اطلاعیه تراکتورسازی ایران

رجوع شودبه‌صفحهٔ ۵

جناب آقای سعید پارسا

انتصاب بجاوشایسته جنابعالی رابریاست اطاق اصناف پایتخت صمیمانه تبریك و تهنیت عرض مینماید.

رئیس اتحادیه صنف اغذیه‌فروشان پایتخت آرداشس مانوکیان.

بازدید از موزه ومرکز فرهنگی و هنری رضا عباسی از تاریخ ۱۷ر٦ر۵۷ برای‌عموم آزاد است. ساعات بازدید ۱۰ تا ۱۲ ظهر و ۱۵ تا ۱۸ بعدازظهر

اطلاعیه بانك ملی

بدینوسیله به اطلاع مراجعان محترم میرساند که صندوق پس‌انداز بانك ملی ایران واقع در خیابان فردوسی ، بعداز ظهرروز یکشنبه‌نوزدهم وتمام وقت روز دوشنبه بیستم شهریور ماه ۱۳۵۷ تعطیل می باشد .

باتوکل به خداوند

رهبران امریکا، مصر و اسرائیل مذاکرات خود را آغاز کردند

★ رهبران ۳ کشور از مردم جهان خواستند برای پیروزی کنفرانس کمپ دیوید دعا کنند

کمپ دیوید ـ خبرگزاریها ـ کنفرانس تاریخی کمپ‌دیوید با شرکت سران سه کشور، آمریکا، مصر و اسرائیل ساعت ده بعد ازظهر دیروز (بوقت تهران) گشایش یافت. پیش از آغاز مذاکرات سه جانبه پرزیدنت کارتر بطور جداگانه ـ مناهیم بگین و سادات را پذیرفت و مدت دو ساعت با آنها پیرامون مسایل مربوط به‌خاورمیانه‌وبرنامه کار کنفرانس به‌گفتگو پرداخت.

کارتر، سادات و بگین‌قبل از آغاز بکار طی پیامی از کلیه مومنان جهان درخواست کردند که‌برای‌موفقیت کنفرانس کمپ‌دیوید دعا کنند و از خداوند بخواهند مذاکرات آنها صلح و عدالت به‌دنبال‌بیاورد. سران سه کشور اضافه کردند پس از سالها تلاش‌های پیگیر هنوزصلح‌و دوستی درسرزمین مقدس برقرار نشده است. ما باآگاهی به مسایل خطیری که درپیش داریم. به‌خداوندتوکل می‌کنیم و میخواهیم که ما را به‌پرهیز کاری و راه راست هدایت فرماید. فرستادن این پیام را کارتر در گفتگوهای خصوصی خود به‌بگین وسادات پیشنهاد کردو سران دوکشور باآن موافقت کردند.

سخنگوی کاخ‌سفید حاضر نشد در باره جریان گفتگوـ های کارتر با نخست‌وزیر اسرائیل و رئیس جمهوری توضیحی بدهد. اما پیداست که هنوز آمریکایی ها درباره موفقیت کنفرانس دز شك و تردید هستند. برژینسکی مشاور کارتر در مسایل امنیت ملی در پاسخ خبرنگاران که عقیده اورا نسبت به نتایج احتمالی کنفرانس جویا شدند گفت: ما نمی‌توانیم چیزی‌پیش‌بینی‌کنیم.

اما کارتر همه‌تلاش خودرا برای موفقیت‌کنفرانس، ولویك موفقیت محدود صرف می‌کند. رئیس جمهوری آمریکا از دیروز رسیدگی به‌تمام کارهای عادی را به معاون خود واگذار کرده وتنها به‌موفقیت کنفرانس می‌اندیشد.

دولت شوروی :

کنفرانس کمپ‌دیوید برای تحکیم موقع نظامی آمریکا در مرز های شوروی است

مسکو ـ رویتر ـ دیروز شوروی آمریکا را متهم‌کرد که با استفاده از کنفرانس کمپ‌دیوید در جهت تحکیم موقع نظامی‌خود درنزدیکی مرزهای اتحاد شوروی صلح جهانی را به مخاطره انداخته است.

خبرگزاری تاس در گزارشی از واشنگتن گفت توسعه حضورنظامی امریکا در خاورمیانه بویژه با درنظرگرفتن‌اینکه خاورمیانه در نزدیکی مرزهای شوروی و جامعه کشورهای سوسیالیست اروپای شرقی واقع شده کمکی به صلح بین‌المللی نمی‌کند.

تاس به نقل از دیپلمات های پایتخت آمریکا ادعای قبلی خود را تکرار کرد و گفت امریکا با بی‌توجهی به مسائل اساسی چون اعطای حق تعیین سرنوشت به فلسطینیها و عقب‌نشینی اسرائیل از اراضی اشغالی اعراب عمدا مانع استقرار صلح در خاورمیانه میشود.

خبرگزاری تاس گفت مذاکرات کمپ‌دیوید ماهیت ضدعربی دارد و بمنظور تقویت قدرت نظامی آمریکا در خاورمیانه و تضمین صدور نفت به آمریکاطراحی شده است.

در طرح واشنگتن تاکید اصلی روی توسعه قدرت سیاسی و نظامی آمریکادر خاورمیانه قرار داده شده است.

تاس :

اسرائیل میخواهد به ناتو به‌پیوندد

آسوشیتدپرس ـ اتحاد شوروی کنفرانس کمپ‌دیوید را مورد انتقاد قراداد وآنرا «نیرنگ کمپ‌دیوید» توصیف کرد و گفت ایالات متحده در پی منافع خودخواهانه نظامی بمنظور تقویت کنترل خود بر خاورمیانه و نفت آن‌است.

خبرگزاری تاس آمریکا را متهم کردکه‌سعی‌می کندهرآنچه در قوه دارد در جهت یک مصالحه خاورمیانه به منافع آن کشور خدمت میکند بکار برد.

تاس همچنین گفت رهبران اسرائیل‌ازکنفرانس کمپ‌دیوید به عنوان سرپوشی جهت مخفی کردن پیوستن خود به ناتو استفاده خواهند کرد.

در بیروت حافظ‌اسد رئیس جمهوری سوریه گفت ممکن است کنفرانس کمپ‌دیوید به امضای موافقت نامه‌ای جهت پایان دادن به جنگ میان‌مصر و اسرائیل‌منتهی شود امااین قرارداد بایدمورد تائیدسوریه باشد. اسد در یک سخنرانی که برای نیرو های مستقر در جولان ایراد کرد هشدار داد سوریه میتواند هر خط مشی سیاسی خاورمیانه راکه‌موافق آن نیست رد کندگرچه درحال حاضر توانائی آنرا نداردکه خط مشی سیاسی خود را تحمیل کند.

یک مقام دولتی سوریه در دمشق گفت دولت سوریه در صدد است روز بیستم سپتامبر و پس از پایان کنفرانس‌کمپ دیویدکنفرانسی باشرکت‌سران ممالک تندرو عرب در دمشق تشکیل دهد.

این مقام در ادامه سخنان خود افزود سوریه هنوز در انتظار دریافت پاسخ مثبت‌لیبی و یمن جنوبی است. لیبی‌و یمن جنوبی‌دو کشوری‌هستند که همراه الجزایر و سازمان آزادی بخش فلسطین ،سوریه و عراق به مخالفت بااتکار صلح سادات برخاسته‌اند .دو تن از مقامات عالیرتبه سوری و فلسطینی گفتند کنفرانس کمپ‌دیوید که با حمایت‌آمریکا تشکیل شده است نمی‌تواندر مورد اعراب عدالت را رعایت کند و بهمین علت ازهم‌اکنون با مخالفت اعراب مواجه شده است.

عبدالمحسن ابومیضر یکی از مقامات عالی‌رتبه فلسطینی ضمن اشاره به این شایعه که کارتر سرگرم مطالعه درمورد پیشنهاد مربوط به استقرار نیروهای‌امریکائی درخاورمیانه بمنظور اجرای پیمان صلح است اظهار داشت هر نوع حضور امریکا در اراضی اشغالی اعراب بمنزله تشدید رویه خصمانه آمریکا نسبت‌به اعراب خواهد بود وسازمان آزادیبخش‌فلسطین بمقابله‌باآن برخواهد خاست.

یاسر عرفات رهبر سازمان آزادی بخش فلسطین در یک مصاحبه با تلویزیون فرانسه گفت کنفرانس کمپ دیوید سادات را قانع خواهد کردکه بگین هرگز چیزی به وی نخواهد داد.

عرفات گفت وی با استقرار نیرو های آمریکائی در ساحل غربی رود اردن و نوار غزه مخالف است، زیرا این امر تنها به منزله آن است که یک نیروی اشغالگر جای خودرا به نیروئی دیگر از همین‌قماش بدهد.

روزنامه‌الاهرام چاپ قاهره نوشته است هر نوع تجزیه و تحلیل بی‌طرفانه نشان می دهد راه‌حل هائی که کارتر پیشنهاد می کند بیشتر به نفع اسرائیل است.

الاهرام در ادامه مقاله‌خود نوشت همانطور که، جنبش صلح ازهمین حالا،دراسرائیل اعلام کرده هنوز امکان صلح در کمپ‌دیوید از میان نرفته است و در این کنفرانس‌است که معلوم میشود اسرائیل‌چه پاسخی به ابتکارصلح سادات وسفر تاریخی وی‌به‌اورشلیم خواهد داد.

دیدار غیر منتظره خدام از لیبی والجزایر

خدام :

درصورت انعقاد قراردادی میان مصر و اسرائیل ، اعراب باید با شوروی رسما متحد شوند.

★ عربستان سعودی‌می کوشد سادات را با مخالفانش آشتی‌دهد.

بیروت ـ خبرگزاری‌لیبی اعلام کرد عبدالحلیم خدام وزیر امور خارجه ومعاون نخست‌وزیر سوریه بطور غیرمنتظره‌ای وارد لیبی‌شده است.

رادیو لیبی گفت خدام مورد استقبال وزیرخارجه لیبی قرارگرفت اما اشاره‌ای به هدف خدام از انجام این دیدار که چند ساعت قبل‌از آغاز مذاکرات کمپ‌دیوید صورت گرفت نکرد.

وزیر اطلاعات سوریه‌در یک مصاحبه اظهار داشت کشورهای تندرو عرب در کنفرانسی که اواخرسپتامبر و احتمالا بیستم این ماه تشکیل خواهدشد به‌مخالفت با ابتکار صلح سادات برخواهند خاست، اما دیپلماتهای عرب در بیروت گفتندتلاشهای شدیدعربستان سعودی درمورد میانجیگری میان سادات و مخالفان‌وی احتمال تعویق این کنفرانس را افزایش داده‌است. لازم به یادآوری است که خدام چند روز پیش در شوروی با رهبران این‌کشور مذاکره کرد.

در الجزایر

عبدالحلیم خدام وزیر امور خارجه سوریه همزمان با گشایش کنفرانس کمپ‌دیوید بطورغیر منتظرمو اردالجزایر شد و طی سخنان کوتاهی در فرودگاه گفت اگر تلاش های کنونی برای ایجاد قراردادهای نظامی ودفاعی بین مصر و اسرائیل به ثمر برسد اعراب بایدهمه‌امکانات خودرا بسیج کرده‌و قرارداد های نظامی و دفاعی با شوروی منعقد کند.

خدام گفت که مذاکرات‌کمپ دیوید نتیجه‌سیاست شکست طلبی‌پرزیدنت‌سادات است‌که اعراب را دستخوش دو ـ دستگی کرده و می کوشد منافع قانونی ملت فلسطین را پایمال کند.

خدام که حامل پیامی از جانب‌پرزیدنت حافظ اسد به رئیس جمهوری الجزایر در باره اوضاع جهان عرب است لزوم تشکیل یک کنفرانس عالی از سران کشور های عضو جبهه پایداری را تاکید کرد.

ناظران سیاسی اظهار عقیده کردند که باحتمال زیادخدام برای‌تدارک‌برپائی کنفرانس سران کشور های عربی تندرو به الجزایرآمده‌است وی ظاهرا از لیبی‌به‌الجزایر رفته است همزمان با ورود خدام به الجزایر روزنامه المجاهد نوشت که کنفرانس کمپ دیوید کوچکترین نتیجه‌ای برای برقراری‌صلح در خاورمیانه ببار نخواهد آورد. المجاهد اضافه کرده است: آمریکا که بدون قید وشرط از تل‌آویو پشتیبانی می کند بین مصر و اسرائیل نقش «داور»را بعهده گرفته است. دراین شرایط‌سادات چه انتظاری می تواند از کنفرانس کمپ‌دیوید داشته باشد او در برابریک‌اشغالگر آشتی‌ناپذیرو حامی‌نیرومندش قرار گرفته ودراین موقعیت می‌خواهد بنام فلسطینی ها با دشمنان به گفتگوبپردازد، درحالیکه سازمان آزادیبخش نماینده منحصر بفرد ملت فلسطین است و هرگونه مذاکره درغیاب این سازمان محکوم به‌شکست است.

۷ خرابکار در یمن تیرباران‌شدند

صنعا ـ رادیو یمن‌شمالی اعلام کرد که هفت‌خرابکار ضد دولتی یمن شمالی‌توسط جوخه آتش اعدام شدند. رادیو صنعا این عده را هواداران سرگرد عبدالعالم که چندی پیش از رهبران یمن جنوبی تقاضای‌پناهندگی کرد خواند. رادیو صنعا گفت این عده که به‌دستور دولت یمن جنوبی فعالیت می‌کردند دوشنبه گذشته دستگیر شده بودند.

سرگرد عبدالعالم فرمانده چتربازان جمهوری یمن (شمالی) بود که در دوران حکومت الغشمی به یمن جنوبی گریخت.

وبا در روستاهای بحرین

وزارت‌بهداری‌بحرین اعلام‌کرد ظرف دو روز گذشته ۲۵ مورد جدید بیماری وبا در نواحی روستائی بحرین مشاهده شده است. وزارت بهداری بحرین اعلام کرد در حال حاضر بیماری وبا در شهرهای بحرین تحت کنترل درآمده است.

سیلزدگان هند به ۱۰ میلیون رسیدند

دهلی نو ـ رادیو هندگزارش داد که عده سیلزدگان در این کشور به۹ میلیون و ششصد هزار نفر رسیده است.

براثر طغیان‌شدید رودخانه گنگ ایالت شرق بیهار را آب فرا گرفته و دهلی نو نیز با اینکه کمی از شدت طغیان رودخانه «یامونا» کاسته‌شده معذلک اوضاع همچنان وخیم است و آب ساکنان پنجاه دهکده را در نزدیکی دهلی نوتهدید میکند.

در برخی ازدهکده ها مردم به پشت‌بام ها پناهنده شده‌اند وبا وجود اخطار های پیاپی مقام های محلی حاضرنیستند خانه های خودرا ترک کنند.

به گزارش خبرگزاری هند بیش از یکصد هزار نفر از ساکنان منطقه جهانگیر پوراز بی‌آبی (آب آشامیدنی) رنج میبرند. ارتفاع آب دربرخی از مناطق دهلی نو باز هم‌بالا رفته و ماموران نجات به برخی از حومه های شمال پایتخت دسترسی ندارند.

مردم نقاط سیلزده هند با هر وسیله‌ای که بدست می آورند از منطقه خطر دور می‌شوند، در عکس، یک خانواده هندی دیده می‌شود که با گاری از زادگاه که طغیان رودخانه آنرا به ویرانی کشانده است فرار می‌کند.

عکس رادیوئی

به نوشته خبرگزاری چین

شوروی میخواهد چین رامحاصره کندوامریکارا ازآسیابیرون براند

پکن ـ آسوشیتدپرس ـ چین ادعا کرد که اتحادشوروی از ویتنام بعنوان «سرپلی» بمنظور تسلط برجنوب‌شرق آسیا، وادار کردن آمریکا به خروج از این منطقه و محاصره چین استفاده می کند.

خبرگزاری چین در این‌زمینه نوشته است صحنه اصلی معارضات شوروی و امریکا اروپاست، اما مسکو ازدو شاخه گاز انبر در آسیا و افریقا بمنظور کاستن‌ازنفوذ امریکا و افزایش برتری خود استفاده می‌کند.

کوبایک شاخه از این‌گازانبر شوروی است که درافریقا فعالیت می‌کند و ویتنام نیز در آسیا به‌اجرای سیاست شوروی ادامه میدهد. شوروی مایل است امریکا را از شرق آسیا یعنی از اقیانوس آرام شرقی خارج کند و راههای دریائی‌امریکا بسوی اقیانوس هند را در دوطرف قطع کند.

خبرگزاری‌چین گفت‌شوروی در مناطق نزدیک مرز خود با چین یک سرپل احداث کرده واکنون درصدد است در جنوب یعنی در خاک ویتنام نیز سرپل دیگری بوجود آورد، اما تاریخ چین نشان داده است که مردم این کشور ترسی از محاصره توسط امپریالیسم‌و امیزیالیزم ـ سوسیالیست ندارند.

خبرگزاری چین اظهارعقیده کرد که ویتنام در جهت سیاست شوروی به کامبوج تجاوز می کند ومی‌خواهد رژیم آن‌کشور راسرنگون‌کند.

بمنظور کمك به ساندی‌نیستها

نظامیان کوبائی وارد نیکاراگوئه‌می‌شوند

ماناگوا ـ خبرگزاری فرانسه ـ درحالیکه موج شورش و اعتصاب عمومی سراسر نیکاراگوئه را فرا گرفته یک روزنامه چاپ ماناگوا نوشت از چند روز پیش سربازان کوبائی در دسته‌های ۲۵ نفری برای کمک به چریکهای «ساندی نیست» در سرنگون کردن رژیم ژنرال سوموزا وارد نیکاراگوئه میشوند.

در این میان گواینکه از شدت جنگهای خیابانی کاسته شده اما اعتصاب عمومی نامحدود زندگی اجتماعی را در کلیه شهر های بزرگ و کوچک کاملا فلج کرده است.

در برابر مغازه‌های خواربار فروشی که ازطرف دولت باز شده صفهای طولانی تشکیل شده و از بیست و چهار ساعت پیش نیز صدها نفر برای گرفتن روادید در جلو کنسولگری امریکا صف کشیده‌اند با اینحال فشاردولت به‌مخالفان در دو روز اخیر باز هم شدیدتر شده و ماموران پلیس‌درجستجوی «ساکاسا» یکی از سیاستمداران نیکاراگوئه‌ای هستند که از وی بعنوان رئیس کشور آینده نام برده میشود.

«ساکاسا» که بیست سال در کابینه سوموزا شرکت داشت اکنون رهبری گروه مخالفان را بعهده گرفته و نخستین کسی است که از دیکتاتور نیکاراگوئه خواسته است از مقام خود کناره‌گیری کند.

۳ دیپلمات عراقی که از فرانسه اخراج شده‌اند در زندان بغداد بسر می‌برند

پاریس ـ خبرگزاری‌فرانسه ـ «لوسین بیترلن» رئیس‌انجمن همبستگی فرانسه ـ عراق‌در یک سخنرانی تلویزیونی تاکید کرد سه دیپلمات‌عراقی که در پی‌حادثه تیراندازی اخیر پاریس‌و کشته شدن‌یک مامور پلیس فرانسه از این کشور اخراج‌شده‌اند اکنون دربغداد زندانی هستند.

بیترلن‌که‌دربغداد بافرماندهی ملی‌حزب بعث مذاکره کرده است‌گفت‌عراقی هانمی‌توانند بازداشت‌این دیپلمات ها را فاش کنند. اماسفارت‌فرانسه درعراق شواهدی برای تائید این مطلب دردست دارد.

رئیس انجمن همبستگی‌عراق ـ فرانسه‌تاکید کرد که‌عراقی هابه حفظ روابط دوستانه بافرانسه علاقه زیادی‌دارند وباحتمال زیاد هم اکنون تغییراتی دربرخی ازدستگاه های‌حزب بعث در جریان است.

خشم یان‌اسمیت از حمله به سرنشینان هواپیمای ساقط شده

سالیسبوری ـ آسوشیتدپرس ـ یان‌اسمیت نخست وزیر ـ رودزیاضمن‌ابراز خشم‌خود بخاطرقتل عام ۱۰تن از بازماندگان سانحه سقوط یک هواپیمای رودزیایی اعلام کرد شکیبایی دولت رودزیا نیز حدی دارد.

اسمیت در پارلمان رودزیا گفت ظرف چندروز اینده خطمشی تازه‌ای برای این کشور جنگزده‌اعلام خواهد کرد وهشدار داد این‌اقدام دولت وی حتی دوستان رودزیارا خوشحال‌نخواهد کرد.

اسمیت گفت فکر میکنم‌وقتی میگویم اکنون زمان اقدام بیشتر وحرف کمتر رسیده نظر اکثریت مردم رودزیا رابیان میکنم. اسمیت ازذکر جزئیات بیشتر خود داری کرد، اماگفته میشودرودزیا یکرشته عملیات جدید عبور از مرزوضربه زدن به‌پایگاه های کماندوهای سیاهپوست در موزامبیکرا آغازخواهد کرد.

اسال ۱۵ میلیون طفل خواهند مرد

آلماآتا رئیس سازمان‌جهانی حمایت ازکودکان درکنفرانس مراقبت های بهداشتی مقدماتی که دیروز در شهر آلماآتا در شوروی گشایش یافت اعلام کرد:

در سال جاری در سراسر جهان بیش از ۱۵ میلیون‌طفل زیر پنج سال‌به علت محرومیت از مراقبت های بهداشتی خواهند مرد.

به پیش بینی کارشناسان‌نیم میلیون طفل درممالک ثروتمند و ۱٫۵ میلیون کودک‌دیگر در کشور های در حال‌توسعه خواهند مرد.

وی گفت در ۸۰ درصدمناطق روستائی کشور های در حال توسعه سکنه محل هیچگونه دسترسی به خدمات بهداشتی و آب آشامیدنی سالم ندارند.

ترهکی :

درتوطئه‌ضددولتی افغانستان‌دست خارجی‌درکاربود

کابل ـ نورمحمد ترهکی رئیس شورای انقلاب و صدراعظم افغانستان برای نخستین‌بار در یکسخنرانی رادیوئی فاش کرد که در توطئه نافرجام ضد دولتی اخیر، خارجیان‌دست‌داشتند.

ترهکی نام خارجیانی را که در این توطئه دست داشتند فاش نکرد وهمینقدر گفت عده‌ای از خائنان که سنگ ترقیخواهی برسینه میزدند میخواستند با کمک حامیان خارجی‌شان سیاست داخلی و خارجی دولت خلق را تغییر دهند.

رئیس شورای انقلاب افغانستان ضمن هشدار به خارجیان گفت کشورهائی که میخواهند ارتجاع سیاه و افراطی‌های چپ را برضد ما تحریک کنند باید بدانند که دوستی خودرابا ما برهم میزنند واگر لازم باشد ما محرکین این دسائس را به جهانیان معرفی خواهیم‌کرد.

ترهکی افزود: ما به آزادی و تمامیت ارضی همه کشورها به‌نظر احترام می‌نگریم و به‌هیچکس اجازه نمی‌دهیم آشکارا، یا پنهانی در امور داخلی افغانستان مداخله کند.

ترهکی تاکید کرد که دولت و حزب خلق افغانستان برای حفظ صلح و آرامش مبارزه خواهد کرد.

رئیس شورای انقلاب افغانستان درباره روابط سیاسی افغانستان با همسایگانش گفت:

ما با اتحاد شوروی دوستی دیرینه داریم و می خواهیم با سایر کشورهای همسایه خود نیز چنین روابطی داشته باشیم و درباره درخواستهای ملی پشتون‌ها با پاکستان‌مذاکره کنیم.

ترهکی گفت افغانستان دوش بدوش کشورهای سوسیالیستی جهان برای نابودی هرگونه استثمار و تامین صلح جهانی مبارزه خواهد کرد.

یک ژنرال عراقی مشاور نظامی عرفات شد

بیروت ـ آسوشیتدپرس ـ سفیر عراق در سوئدسرلشکر حسن‌النقیب، در بیروت اعلام کردکه به‌بیروت پناهنده شده است تابه‌عنوان مشاور نظامی یاسرعرفات رهبر سازمان آزادیبخش فلسطین فعالیت کند.

النقیب در یک مصاحبه مطبوعاتی که با عجله در دفتر یاسرعرفات در بیروت ترتیب داده شده بود گفت که وی انجام کار مهمی را برعهده گرفته است، زیرا همیشه‌آرزو داشته است که با برادران فلسطینی در یك سنگربجنگد.

النقیب که پنجاه سال‌دارد در فاصله سالهای ۱۹۶۸ تا ۱۹۷۰ فرماندهی یك‌تیپ‌عراقی را در اردن برعهده داشت. وی همچنین بعنوان سفیر عراق‌در واتیکان و سوئد خدمت‌کرده است. النقیب گفت هیچ نفع شخصی انگیزه این اقدام وی نبوده است.

وی اعتراف کرد پناهنده شدن وی به‌بیروت ممکن‌است موجب‌شودمقامات عراقی‌درصدد قتل‌وی‌برآیند. عراق وسازمان کماندوئی الفتح اخیرا درگیر جنك لفظو مبارزات‌تروریستی بوده‌اند و تاکنون تلاشهای رهبران عرب بمنظور آشتی عرفات و پرزیدنت احمد حسن البکر نتیجه‌ای به‌بار نیاورده است.

النقیب گفت همه رژیمهای عرب وظیفه دارند ازفلسطینیها که از مقدس‌ترین آرمان جهان عرب در حال حاضردفاع میکنند حمایت کنند.

ابوالزعیم رئیس سازمان اطلاعات نظامی عرفات مدت کوتاهی دراین مصاحبه‌شرکت کرد تابه این ژنرال که به مبارزه فلسطینیها علیه‌اسرائیل پیوسته است خوش آمد بگوید.

النقیب گفت انقلاب‌فلسطین هیچ اختلافی‌با ملت عراق‌ندارد النقیب گفت همسر وپسرانس نیز بوی ملحق‌شده‌اند وهمگی در یك پناهگاه‌دربیروت‌زندگی میکنند.

اعتصاب غذای ۲۱ زندانی سیاسی در کره

سئوال ـ آسوشیتدپرس یک سخنگوی ناراضیان کره جنوبی اعلام کرد کیم‌دائه یونگ یکی از مخالفان‌روش دولت کره وبیست تن دیگر دیروز بمنظور اعتراض و آزار زندانیان سیاسی دست به اعتصاب غذا زدند.

این سخنگو اظهار داشت کیم که ۵۲ سال دارد در بیمارستان دانشگاه ملی سئول برای مدتی نامعلوم دست به اعتصاب غذا زده است. وی ازدسامبر گذشته بعلت ناراحتی زانوانش از زندان به این بیمارستان منتقل شده است. وی بخاطر امضای یک بیانیه آزادی‌خواهانه در سال ۱۹۷۵ به جرم فعالیتهای ضد دولتی به پنج سال زندان محکوم شده است. کیم در اتاق‌خود دربیمارستان شدیدا تحت‌نظر است. کیم تقاضا کرده است وی را به زندان منتقل کنند تا بتواند در آلام سایر زندانیان سیاسی که در سراسرکشور پراکنده هستند شریک‌شود. وی ادعا کرد او را برخلاف میلش بستری کرده‌اند.

نگرانی اسرائیل از گسترش فعالیت فلسطینی‌ها در آن کشور

اورشلیم ـ خبرگزاری‌فرانسه عملیات گسترده کماندوهای فلسطین در داخل سرزمین های اشغالی و بویژه در بیت‌المقدس مقامهای امنیتی اسرائیل را بشدت نگران کرده است. پس ازدوحادثه سوء قصد عده زیادی از نیرو های کمکی پلیس و سربازان ارتش وارد بیت‌المقدس شده‌و درتمام‌بیست و چهار ساعت به‌دقت‌مراقب اوضاع هستند. نیرو های امنیتی پیوسته در بازار و خیابان های شهر در گشت هستند وعده‌ای نیز درچهار راهها در نقاط استراتژیک مستقر شده‌اند.

اسرائیلی‌ها بیم ازآن دارند که همزمان‌باآغاز مذاکرات کنفرانس کمپ‌دیوید کماندو های سازمان ازادی بخش فلسطین دامنه عملیات خرابکارانه خودرا درداخل کشور و سرزمینهای‌اشغالی گسترش دهند.

امروز در یک آبادی‌نزدیک بیت‌المقدس یک‌بمب‌که برای انفجار آماده شده‌بود کشف و خنثی شد.

در نابلوس پلیس اسرائیل سه‌تن‌از اعضای یکسازمان افراطی فلسطین را برای بازجوئی بازداشت کرد.

دانشگاه ملی ایران

اسامی پذیرفته شدگان مرحله‌اول فوق لیسانس شهرسازی

ردیف	شماره کارت	نام ونام خانوادگی	ردیف	شماره کارت	نام ونام خانوادگی
۱	۱۷۲	محمود برکشلو منصوری	۳۰	۱۱۲	مهدی فرشباف صالحی
۲	۷۱	ولی‌اله محمدی نظرآبادی	۳۱	۱۲٤	ناهید مصلحی
۳	۱٦۱	سرورالسادات ابطحی	۳۲	۱٤۲	سیدمهدی رئوفی
٤	۱۲۸	پرویز اسدبیگی	۳۳	۱۷٦	ناهید اسلامی
۵	٤۵	عباس کازرانی	۳٤	۱۹	سید مصطفی طاهری
٦	۱٦۸	هاشم فروتن	۳۵	۱۱۹	علی عسگری
۷	۱۵۸	کیومرث کریمی	۳٦	۱۲۰	نرجس خاتون (محبوبه) بنی‌هاشمی
۸	۱۷۱	محمد رضا مازندرانی حائری	۳۷	۱۵۷	ولی‌اله صادقی نیارکی
۹	۷۳	محمد جزایرالموسوی	۳۸	۳۲	اسمعیل بابازاده خراسانی
۱۰	۱۰۳	منصور گودرزی	۳۹	۷۲	بهروز صابری هارونی
۱۱	۱٦۹	فرشته بدر	٤۰	۱۰۸	سیمین اسلامبولچی
۱۲	۵۸	زیبا صدرلاهیجانی	٤۱	۱۰۹	نصراله ابراهیمی
۱۳	۹۲	رحمت‌قلی علیجانی	٤۲	۱۳٦	سوسن مولوی
۱٤	۱۵۲	فرنگیس صفائی نائینی	٤۳	۲۹	وحید فراتی کاشانی
۱۵	۹۰	ناهید مظفری کاکاوندی	٤٤	۷۸	اشرف‌السادات رضویان سرچشمه‌ای
۱٦	٤۲	شهرام صدوقیان‌زاده	٤۵	۱۰۵	محمدعلی مطلبی
۱۷	۹۱	خدیجه رفیعی کاونانی	٤٦	٦	احمد مباشریان
۱۸	٤۰	علیرضا رادمنش	٤۷	۵۷	سید محمد جواد میرباقری دهاقانی
۱۹	٦۵	محمود باقری	٤۸	۱۱۰	محمد حکیم حکیمی‌پور
۲۰	٦۹	محمد رضا فیض بخش	٤۹	۱۵۹	روان کهریز
۲۱	۸۱	فرناز ایرانپور ادیبی	۵۰	۱٦۰	جواد قابوسی
۲۲	۹۵	سید محمد رضا سید صدر	۵۱	۵۵	شهرام رجبی
۲۳	۳۱	منیژه صفری	۵۲	٦٦	هادی رازدار
۲٤	۱٤٤	سید محمود برآبادی	۵۳	۱٦۷	میترا داداش‌زاده
۲۵	۳۸	عاطفه اولیائی	۵٤	۱۱۸	سید محمد کاظم امامی
۲٦	۷٦	احمد آقاخانی مسعود	۵۵	۱۳۵	سلیمان سلطانیان
۲۷	۹٦	فرزانه مومنی مرادی	۱٤۰	۱٤٤۰	داود عسگری سهی
۲۸	۲۵	سید حسن میررحیمی	۵۷	۱۷۵	ساعد بیات مختاری
۲۹	۷٤	غلامرضا وکیلی	۵۸	۱٦۲	ابراهیم اکبری

قبول شدگان مرحله اول بایدجهت امتحان مصاحبه درروزهای ٤شنبه ۲۲ وپنجشنبه ۲۳ شهریور ماه از ساعت ۹ صبح به بعد به دانشکده مربوط (واقع دراوین) مراجعه نمایند.

دانشگاه ملی ایران

قابل‌توجه دانشجویان عازم امریکا

برای اخذ پذیرش تحصیلی با آدرس ذیل مکاتبه فرمائید.

ALI SEYEDJAVADI
P.O. BOX 1413
WEST COVINA CA91793
TEL. (213)-332-1295

باطلاع حجاج محترم بیت‌الله‌الحرام میرساند

رساله مناسك حج مرحوم آیت‌الله العظمی حکیم با حواشی آیات عظام برای عموم برایگان موجوداست.

الاحقر حاج سید محمد صادق هاشمی

خیابان شاهپور ـ خیابان البرز پلاك ۱٤ تلفن٦٤٨٩٨٤
آـ٦٧١٩

شاگرد اول

دوشیزه هاله الله‌داد فرزند تقی‌الله‌داد دانش آموز کلاس دوم دبستان محبوبی با معدل ۲۰ شاگرد اول شناخته شده است

آـ۱٤٦۸۷

وزیر مسکن و شهرسازی در یك گفتگوی اختصاصی گفت :

فعالیت‌های ساختمانی مجدداً به جریان خواهد افتاد

وزیر جدید مسکن و شهرسازی پیش‌بینی کرد که کارهای ساختمانی ظرف ماههای آینده مجددابجریان خواهد افتاد و درحالیکه مشکل تورمی‌و بورس‌بازی گذشته دیگر تکرار نخواهد شد ولی سود عادلانه‌ای‌در انتظار سازندگان واحدهای مسکونی خواهد بود .

مهندس پرویز آوینی وزیر مسکن و شهرسازی‌در یک گفتگوی اختصاصی تاکید کرد: همچنانکه‌بورس بازی زمین و مسکن جنبه کاذب و غیر صحیح‌داشت، رکود فعلی نیز کاذب است و فعالیتهای ساختمانی مجددا براه خواهد افتادو وزارت مسکن و شهرسازی در اجرای سیاست دولت تمام امکانات را برای ایجاد یک فعالیت صحیح و منطقی در رشته مسکن فراهم خواهد ساخت و بهمین منظور زمینهای دولتی در اختیار مجریان طرح های ساختمانی ارزان قیمت‌قرار خواهد گرفت‌و تولیدواحد های مسکونی برای طبقات متوسط و کم‌درآمدتشویق خواهد شد .

مهندس پرویز آوینی

پرویز آوینی که دارای چندین دانشنامه در رشته های مهندسی مدیریت و امور اداری است و طی یک هفته وزارت خودنشان داده است که مدیری منظم و سختگیر و سختکوش است در اینجا به شرکتهای مقاطعه‌کار بسیاریکه اجرای طرحهای ساختمانی دولتی ووزارت‌مسکن‌و شهرسازی را بعهده دارند متذکر شد در این دوران که فعالیت های ساختمانی ساکت است ـ شرکتهای طرف قراردادبا دولت باید تمام‌کوششخود را برای تکمیل هرچه‌زودتر طرحهای در دست اجرابکار برند و طبیعی است‌درچنین صورتی ، علاوه بر اینکه شرکت از نظر مالی زودتر به پول‌خواهد رسید ما نیز به شرکتهائیکه طرحهای در دست اجرای خود رازودتر از موعد مقرر تمام کنند و آنها را بدون نقص‌تحویل دهند امتیاز خواهیم داد و این امتیاز در ارجاع کار جدید به شرکتهای مذکور تاثیر بسیار خواهد داشت.

گذشت نمیکند

پرویز آوینی طی هفته گذشته سرزده از قسمت‌های مختلف وزارتخانه بازدید کرده استو از نظرکارمندان فردی مقرراتی و جدی بحساب می‌آید اخطار کرد که بزودی از کلیه طرحهای ساختمانی دولتی در تهران و شهرستانهابازدید خواهد کرد و در کارهای اجرائی هیچگونه گذشتی نمیکند و هیچگونه ریخت‌وپاشی را هم تحمل نخواهد کرد .

وی گفت : سیستم مدیریت برای هر قوم باید متناسب‌با روحیه آن ملت‌باشدو بهمین جهت من حتی در روزهای تعطیل نیز به کارگاه ها و مراکز مربوط به وزارتخانه سر خواهم زد و مشکلات اجرائی را حل خواهم کرد .

ساختمان شهرك‌واوان

پرویز آوینی درحالیکه خبر دستگیری اعضای‌هیات مدیره شرکت‌واوان راشنید گفت : طبیعی است که‌دولت نظاره‌گر آن نخواهد بودکه گروهی سودجو و یا متجاوز به حق مردم،حقوق ملت را پایمال کنند و بسر آنها کلاه بگذارند .

آوینی یادآور شد که هنوز حسابرسی شرکت واوان تمام نشده استولی بهرحال وزارت مسکن و شهرسازی با تمام امکانات در ساختمان این‌شهرك‌اقدام خواهد کرد و تعهد شرکت را عینا انجام خواهدداد.

وزیر مسکن و شهرسازی گفت: هدف ما حمایت و کمک به شرکتهای تعاونی مسکن است که واجد شرایط هستند و از سوی دیگربه شرکتهای ساختمانی که قدرت مالی و توانائی کافی از نظر نیروی‌انسانی داشته باشند کمک‌خواهیم کرد.

وزیر مسکن‌و شهرسازی که یکی از وظایف اساسی این وزارتخانه را تهیه استانداردهای ساختمانی میداند معتقد است همزمان با اجرای‌طرحهای‌ساختمانی بصورت سنتی ، سیستم صنعتی نیز باید جایگزین روش کهنه ساختمانی کشور بشود . وی گفت: استاندارد های ساختمان از نظر ایمنی و تسهیلات زندگی و توجه به بافت شهری که در حقیقت‌شامل صدها مورد خواهد شداز سوی وزارت مسکن و شهرسازی تهیه و انتشار خواهد یافت‌و این‌وزارتخانه ودولت در کلیه کار های ساختمانی استانداردها را اجرا خواهند کرد و متن مقررات دراختیار شهرداری ها نیز گذاشته خواهد شد تا چنانچه تمایل دارند در طرحهای ساختمانی آنها را بکار گیرند.

وزیر مسکن‌و شهرسازی درپایان تاکید کرد که توجه وزارت مسکن و شهرسازی درآینده بیشتر به ساختمان خانه‌های سازمانی کارگری و کارمندی‌در جوارکارخانه ها و محل کار و همچنین ساختن خانه‌های ارزانقیمت برای طبقه کم‌درآمد معطوف خواهد شد .

ساختمان توقفگاههای شرق‌وغرب تهران آغازمی‌شود

بمنظور احداث‌دوترمینال مسافربری در غرب وشرق تهران ، شهرداری پایتخت فعالیت وسیعی برای تهیه دو قطعه زمین ۲۰۰ هزار متری در این دونقطه آغاز کرده است . طرح اجرائی این توقفگاهها آماده شده و در پی تهیه زمین های مناسب در غرب و شرق تهران عملیات ساختمانی این توقفگاهها از اواخر سال جاری آغاز می‌شود .

با بهره‌برداری از این ترمینال‌ها در زمینه حمل‌و نقل مسافرانی که قصد رفت‌و آمد به شهر های شمالی کشور را دارند تسهیلات بیشتری فراهم می‌گردد .

یک مقام آگاه‌درشهرداری پایتخت با اعلام خبر بالا افزود : از آنجا که‌ظرفیت پذیرش توقفگاه مرکزی اتوبوس‌های مسافربری در جنوب تهران‌محدودست و با توجه به ترافیک سنگین این منطقه ، رفت‌و آمد ساکنان شمال ، غرب‌و شرق تهران به توقفگاه مرکزی دشوار خواهدبود.احداث ترمینال‌های غرب و شرق موردتوجه‌شهرداری‌پایتخت قرار گرفته است و بمحض خرید زمین‌های مناسب عملیات ساختمان این توقفگاهها شروع می‌شود.

توقفگاههای جدیداحتمالا با سرمایه گذاری مشترک شرکت‌های مسافربری بر اساس نقشه‌ها و ضابطه های اجرائی شهرداری احداث می‌شود و در ساختمان آنها مصالح پیش ساخته بکار میرود . مدت زمان لازم برای پایان‌عملیات ساختمانی ترمینال های‌غرب و شرق تهران دوسال‌تعیین شده است . بدین ترتیب درآینده نزدیک شهرتهران سه ترمینال بزرگ خواهد داشت .

علت احداث ترمینال‌های شرق وغرب‌تهران ، ازدیاد روزافزون تعداد مسافران اتوبوس‌های مسافربری در سال‌های اخیر اعلام شده است .

این مقام افزود : اولین ترمینال مرکزی تهران که در جنوب پایتخت ساخته شده در آبانماه تحویل شهرداری می‌شود وبهمین منظور بررسی‌هائی دردست اقدام است تاوضعیت‌شرکت های مسافربری موجود و ظرفیت‌توقفگاه سنجیده‌شود و اگر ظرفیت «پایانه بزرگ تهران» برای ارائه خدمات جهت کلیه شرکت های مسافربری نباشد ناگزیر آندسته از شرکت های مسافربری که به‌مقصدشهر های جنوب‌کشور به‌حمل‌و نقل مسافر می‌پردازنددراین محل مستقر خواهند شد .

این توقفگاه که‌درحوالی پارک فرح‌آباد در جنوب شهر تهران واقع است ، مجهز به سلف سرویس ، آشپزخانه ، تعمیرگاه ، فروشگاه های سیار، سالن‌انتظارو پارکینگ است .

همچنین کسب اطلاع‌شد که آئین‌نامه اجرائی نحوه انتقال کلیه گاراژ های مسافربری به مرکز پایانه تهران و شیوه اداره امور آنها و تعرفه عوارض ، ورود و توقف اتوبوس ها و سایر سرویس‌ها در این توقفگاه از سوی‌شهرداری تهیه و به انجمن شهر پایتخت فرستاده شده‌است.

براساس این آئین‌نامه کلیه گاراژهای عمومی که در تهران مسئولیت حمل مسافر به شهرستانهاو مراکز استان و سایر نقاط‌داخل و خارج ازکشورراعهده‌دار هستند مکلفند ظرف یکماه‌از تاریخ ابلاغ شهرداری پایتخت نسبت به تعطیل گاراژهای عمومی‌و توقفگاه هائی که برای استقرار وسائل نقلیه حمل و نقل مسافر در داخل‌شهرتاسیس کرده‌اند اقدام و به محلی که‌از طرف شهرداری‌پایتخت برای توقف اینگونه‌وسائل احداث شده منتقل شوند .

با شروع‌بهره برداری از «پایانه» بزرگ تهران موسسات مذکور مکلفندنیم ساعت قبل از وقت حرکت اتوبوس‌ها وسیله نقلیه‌خود را برابر سکوهای‌مخصوص سوار شدن مسافران‌مستقر کنند .

از شرکت‌های مسافربری درجه یک بابت استقراردر محل ترمینال ماهانه۲۰هزار ریال‌و از شرکتهای‌مسافربری درجه ۲ بابت استقرار در محل ماهانه ۱۰ هزارریال بمنظور برگشت سرمایه و تامین قسمتی از هزینه‌های عمومی و خدمات دریافت می‌شود .

گفته می‌شود طبق‌آئین‌نامه سازمان پایانه شرکت‌هائی که روزانه ۵۰ اتوبوس به بالا از ترمینال مسافر حمل کنند درجه یک وشرکتهائی که کمتر از ۵۰ اتوبوس‌در روز مسافر از محل‌ترمینال حرکت‌دهند درجه۲ شناخته میشوند .

کلاس معماری سنتی

از اول مهرماه‌سال‌جاری کلاس معماری سنتی در رشته گچبری با شرکت یکصد تن کارآموز ۱۴ تا ۱۶ ساله در تهران گشایش می‌یابد .

دوره این کلاس که از سوی سازمان ملی حفاظت آثار باستانی ایران و با همکاری صندوق کارآموزی وابسته به وزارت کار و امور اجتماعی تشکیل می ـ شود، دو سال است .بهر یک از کارآموزان در ۶ ماهه اول ماهانه ۵ هزار ریال ، در ششماهه دوم ۸ هزار ریال و در یکسال‌آخر ۱۰ هزار ریال کمک‌هزینه پرداخت می‌شود.

فروش گاز مایع ایران به ژاپن

قرارداد فروش گاز مایع ایران به ژاپن در مذاکرات نخست وزیران ایران و ژاپن در تهران مورد بررسی قرار میگیرد.

براساس این قرارداد که‌در تاریخ ۳۱ خرداد ماه ۱۳۵۷بین شرکت کالینگاز که ۵۱ درصد سهام آن متعلق بشرکت ملی گاز ایران استو شرکت‌ژاپنی «توهوکو الکتریکپاور» امضاء شده روزانه‌حدود ۴۰۰میلیون فوت مکعب گاز به ژاپن صادر خواهد شد.

مدت قرارداد بیست سال‌از تاریخ بهره‌برداری است.

هزینه تاسیسات این طرح در حدود ۷۱۴ میلیون دلار میباشد که اجرای آن ازطریق مناقصه بین‌المللی بشرکت‌ژاپنی میتسوبیشی واگذار شده‌است. کلیه سرمایه لازم برای اجرای طرح بصورت وام و اعتبار از ژاپن تامین خواهد شد.

گاز مورد نیاز این طرح که معادل ۲٫۸ میلیون تن در سال میباشد از منبع «پارس» که در خلیج فارس توسط شرکت ملی گاز ایران حفاری شده است تامین میشود.

۲ استاندار جدید معرفی شدند

احمد ناظمی

حشمت‌اله نیک‌آئین

• شاهنشاه آریامهر پیش‌از ظهر دیروز تیمسار قره‌باغی وزیر کشور را در کاخ سعدآباد به‌حضور پذیرفتند. وزیر کشوردر این‌شرفیابی احمد ناظمی را به سمت استاندار کرمانشاهان و حشمت‌الله نیک‌آئین را به سمت استاندار یزد به پیشگاه ملوکانه معرفی‌کرد.

احمد ناظمی استاندار جدید کرمانشاهان متولد ۱۲۹۹ و لیسانسیه قضائی و سیاسی‌از دانشکده‌حقوق تهران است .

وی به ترتیب دادیار دادسرای ملایر ، بازپرس اهواز ، دادستان آبادان ، دادستان گرگان ، دادستان استان آذربایجان غربی، دادستان کرمانشاهان،رئیس کل دادگستری کرمانشاهان، رئیس دادگستری اصفهان، معاون وزارت دادگستری‌و مستشار دیوان عالی‌کشور بوده‌است.

حشمت‌الله نیک‌آئین استاندار جدید یزد دارای درجات لیسانس اقتصاد و فوق لیسانس علوم اداری‌و دکترای علوم سیاسی است و چندین دوره آموزشی‌را در زمینه برنامه ریزی و توسعه اقتصادی درامریکاو خاوردور گذرانده است . وی مدتی در سازمان‌برنامه خدمت کرده و سپس‌درمقام معاون وزارت کشور و معاون وزارت امور اقتصادی و دارائی خدمات خود را دنبال کرده است.

در اتوبان ایوبی دوپل عابر پیاده نصب می‌شود

بمنظور تامین امنیت بیشتر برای‌رهگذران‌پیاده‌و سهولت رفت و آمد ساکنان غرب و شرق اتوبان ایوبی دو پل عابر پیاده در شمال و جنوب پل تاج نصب می‌شود.

سفارش تهیه این دو پل‌از سوی‌سازمان ترافیک‌شهرداری پایتخت به سازمان گسترش‌و نوسازی صنایع ایران داده شد ودر چند ماه آینده نصب می‌شود .

یک مقام آگاه در شهرداری پایتخت ضمن اعلام این خبر افزود :

براساس بررسی های کارشناسان سازمان ترافیک با توجه به‌تراکم ترافیک وسائط نقلیه در تقاطع های پر رفت‌و آمد تهران نصب ۵۰ پل عابر پیاده در برنامه این سازمان قرار گرفته است با توجه به امکانات‌و درنظر گرفتن‌اولویت ها عملیات نصب آنها بتدریج به اجرا در می‌آید.

این‌مقام اضافه‌کرد: سفارش تهیه ۲۷ پل عابر پیاده تاکنون به سازمان گسترش‌و نوسازی صنایع ایران داده شده و از این تعداد دو پل نصب و مورد بهره برداری قرار گرفته است. ۲۵ پل دیگر نیز تا پایان سال جاری نصب میشود.

قابل توجه:
شرکتها ـ مهندسین مشاور ـ شرکتهای حسابرسی ـ موسسات آموزشی ـ دانشگاهها ـ دانشکده ها پارتی جدید ـ
BG50 صحافی دستی جی بی‌سی ساخت شال آلمان رسید
BG50 قادر به انجام صحافی دفتر ـ کتاب ـ بروشور گزارش و غیره میباشد
BG50 در مدت یک دقیقه در پنج رنگ ـ زرد ـ قرمز ـ آبی ـ مشکی ـ سفید صحافی میکند و دیگر احتیاجی به‌دوخت اوراق و وقت اضافی و پرسنل نیست
BG50 ارزان ـ قابل حمل ـ محکم ـ بدون برق
BG50 ۳۰۰ برگ کاغذ یا مقوا از ۴ تا ۲۴۰ یکمرتبه صحافی میکند

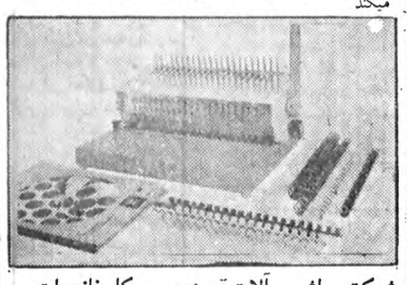

شرکت ماشین آلات صنعتی و کارخانجات
خیابان شاه ـ ساختمان آلمینیوم
تلفن ـ ۳۷۷۱۰۷

تورخاور هتل ـ مشهد
ده شب باغذا و گشت های شهری درخراسان
مشهد ـ خیابان تهران ـ تلفن رزرو ۴۳۶۷۷

انهفته در اطلاعات
دختران پسران
مجله ویژه نوجوانان کشور میخوانید
خداحافظ رامسر، خداحافظ...
گزارش واحد خبرنگاری از اردوی تربیتی رامسر
نوجوانی با ضربه مشت کشته شد!
همراه با داستانهای:
خورشید طلائی، تابوت ساز، جانی حیله گر
و عکسهای رنگی:
گوگوش، شون کسیدی، صفدر، ایرانپاک، تلی ساوالاس
. آخرین خبرهای ورزشی، هنری و بانضمام دهها مطلب آموزنده جالب و سرگرم کننده
اطلاعات
دختران پسران
پنجشنبه ها در دسترس شماست

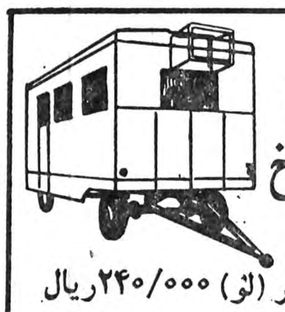

کاراوان چهارچرخ
۲/۴۰×۶متر (لو) ۲۴۰/۰۰۰ریال
۲/۴۰×۸متر (لو) ۲۸۰/۰۰۰ریال
آدرس: آیزنهاور ـ روبروی وزارت کار
شماره ۴۳۲ شرکت هاراچ کو

نیازمندیها
۳۱۱۲۱۹
۳۰۳۷۰۲

آگهی

دانشگاه پهلوی در نیمسال اول‌سال تحصیلی ۵۸ـ ۵۷ برای دوره دو ساله رشته تکنیسین سیتولوژی (فوق دیپلم) از بین دارندگان دیپلم متوسطه در رشته های طبیعی ،علوم تجربی ،تعدادی دانشجو میپذیرد. داوطلبین باید مدارك زیر را حداکثر تا بیستم شهریور ماه ۱۳۵۷ به‌اداره کل پذیرش دانشگاه پهلوی ارسال نمایند.

۱ـ فتوکپی کارنامه آزمون همگانی سال‌جاری یکبرك
۲ـ فتوکپی شناسنامه یکبرك
۳ـ فتوکپی کارنامه ششم متوسطه یکبرك
۴ـ عکس دو قطعه
۵ـ فیش بانکی به مبلغ ۵۰۰ ریال که بحساب شماره ۱۰۶۰۰ دربانك عمران شعبه‌پزشکی‌واریز شده‌باشد
۶ـ روشن بودن وضع نظام‌وظیفه امور پذیرش و ثبت مدارك تحصیلی

دانشگاه پهلوی
امورپذیرش و ثبت مدارک تحصیلی
برگ درخواست ثبت نام در دوره‌دوساله‌رشته تکنیسین سیتولوژی
نام خانوادگی نام نام پدر
متولد سال شماره شناسنامه
صادره از وضع نظام وظیفه
آدرس کامل شماره تلفن

آگهی حراج

شرکت سهامی تولید و انتقال نیروی برق ایران (توانیر) مقداری چوب و تخته وآهن آلات موجود درمحل نیروگاه رامین اهواز واقع در ۲۰ کیلو متری جاده مسجد سلیمان را ازطریق حراج بفروش میرساند .

طالبین‌می‌توانندهمه‌روزه از تاریخ نشر این آگهی لغایت ساعت ۱۰ صبح روز دوشنبه بیستم شهریور ماه سال جاری ضمن بازدید از کالای فوق الذکر حداکثر قیمت پیشنهادی خودرا درپاکت سربسته بدفتر نیروگاه تسلیم ورسید دریافت دارند .

بدیهی است که بهای اجناس ازبرنده نقدا دریافت خواهد گردید کلیه‌هزینه‌هاازقبیل آگهی وغیره بعهده خریدار می باشد کمیسیون حراج‌در ساعت ۱۰ صبح روز ۵۷٫۶٫۲۰ تشکیل و شرکت در رد و یا قبول یك یا کلیه پیشنهادات مختار میباشد .

شرکت توانیر

صندلهای اُتافوکو با استقبال مردم سراسر جهان مواجه شده

از وقتی دانشمندان جهان پی بردند که پا مثل قلب مستقیما" با تمام نقاط بدن ارتباط دارد ، اهمیت حیاتی رابطه پا با سلامت جسم روزبروز بیشتر شد تاحدیکه شعار "پای شما قلب دوم‌شما " در ژاپن بر سر زبانها جاری شدو توجه‌مردم سراسر جهان را نیز باین واقعیت جلب کرد .

صندل اتافوکو با توجه به‌همین نکته مهم ،برای راحتی هر چه بیشتر پا و درنتیجه سلامت تمام بدن شما ساخته شده .

صندل اتافوکو بافرو رفتگیها و برجستگیهای کاملا" متناسب با کف‌پا ازنقاط حساس پای شما مواظبت کرده در نتیجه راحتی‌وسلامت‌تمام بدن شما را بخوبی تامین میکند .

صندل اتافوکو دارای قابلیت ارتجاع مخصوصی است که فشار بدن بروی پا را به حداقل کاهش میدهد و هنگام راه رفتن به شما آرامش میبخشد .

اینها وبسیاری از امتیازات برجسته‌دیگر دلیل استقبال بی‌نظیر مردم سراسرجهان ازصندل اتافوکواست که‌درراحتی پای‌شما ودرنتیجه‌سلامت‌تمام بدن شما بی‌نهایت‌موثر است .

پای شما قلب دوم شما

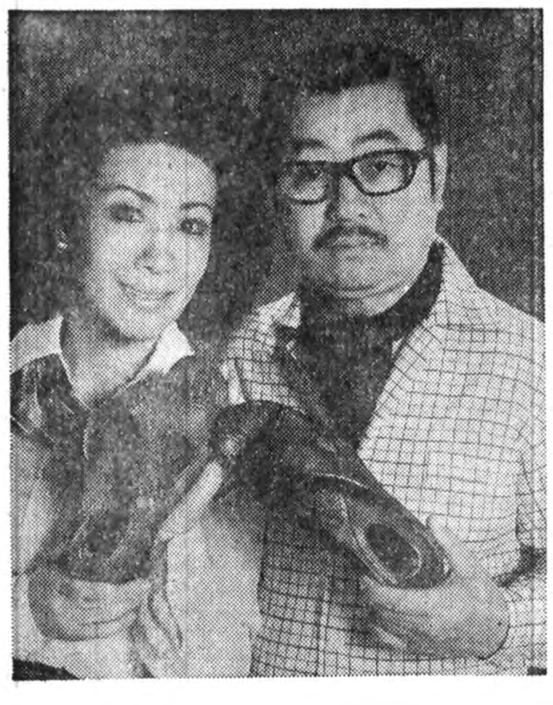

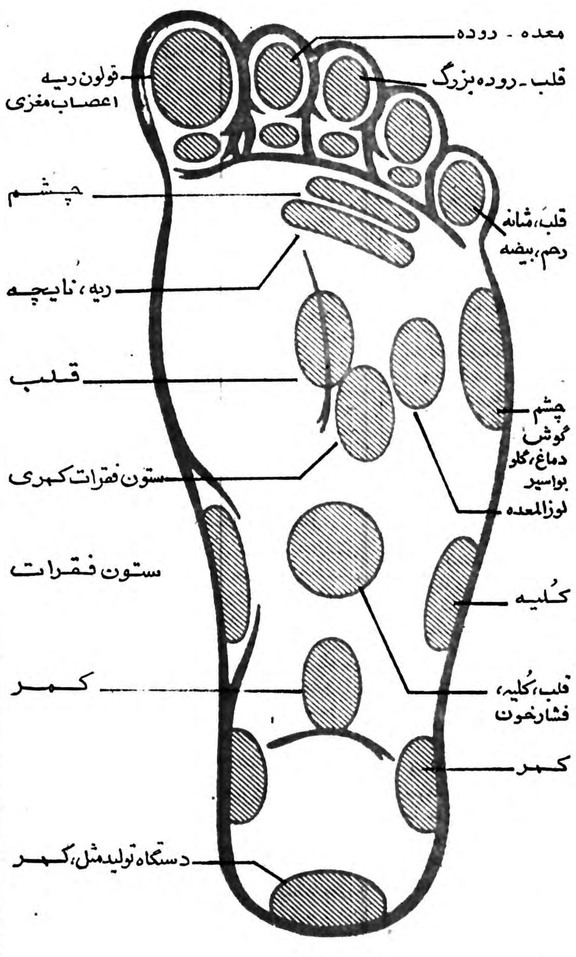

سلامت بدن رابطه مستقیم باپای سالم دارد.

کفش ملی
مسئول پای شماست

راه‌پیمائی بزرگ تهران انجام شد

بدنبال شایعه تعطیل عمومی وراه‌پیمائی پنجشنبه شانزدهم شهریور (امروز) ظهر دیروز اعلامیه‌ای از سوی آیات عظام درقم صادر شد، طی این‌اعلامیه اشاره شده بود که از سوی مراجع تقلید و آیات عظام اعلامیه‌ای مبنی بر تعطیل‌عمومی وراه‌پیمائی امروز صادر نشده است، بقرار اطلاع طی تماس هایی که رهبران دولتی با مراجع تقلید گرفته‌اند مساله‌عدم صدور اعلامیه برای راه‌پیمائی امروز تایید شده است ... اما از سوی دیگر زمزمه‌هایی که‌از چند روز قبل وبخصوص از صبح دیروز در شهر شنیده می‌شد حاکی از تعطیل عمومی وراه‌پیمایی امروز بود، بهمین منظور فروشگاههای تهران دیروز شلوغ‌ترین روز خودرا پشت سرنهادند، در کلیه‌نانوائی ها قصابیها و سوپر مارکت‌ها ازدحام غریبی وجود داشت‌و مردم آذوقه دوروزه خود را تهیه میدیدند. این حرکت نشان دهنده این بود که خبرتعطیلی عمومی امروز وراه‌پیمائی که قرار بوده است‌از مسجد قبادر قیطریه آغاز شود، چندان هم صورت شایعه نداشته است ، اما آنچه بتعطیل عمومی و راه‌پیمائی امروز که بخاطر حرمت خون کشته شدگان روز های اخیر صورت گرفته،قوت میداد این بود که از دیشب و از نخستین ساعات بامدادامروز ماموران گارد و شهربانی در میادین مختلف و نقاط حساس شهر مستقر شدند و از سوی دستگاههای انتظامی تدارکات لازم برای جلوگیری ازتظاهرات انجام گرفت.

درمیدان‌های مرکز شهر بویژه میدانهای ژاله، شهناز ، بهارستان، توپخانه، فردوسی، ۲۴ اسفند ودر اطراف بازار تعداد زیادی کامیون‌مستقر بود وصدها مامور گارد وشهربانی که‌در درون کامیون‌ها جای داشتند وگروهی نیز بطورمنظم ومجهز بمسلسل‌های خودکار ودیگر تجهیزات مقابله با شورش، آماده مقابله باتظاهر کنندگان بودند.

اخیرا با آزادی ساعات کار اصناف هر روزاز ساعت۷صبح مغازه‌ها باز بودند، اما امروز تا ساعت ۹ صبح طبق گزارش خبرنگاران ویژه اطلاعات که بمنظور تهیه گزارشهای مستند در تهرلن پراکنده بودند هیچ مغازه‌ای باز نبوده است .بازار نیز که‌مرکز اقتصاد تهران است تاساعت ۹ صبح امروز بکلی بسته بوده است.

محاصره مجلس

محاصره مجلس توسط‌قوای نظامی از ساعت پنج صبح‌امروز بچشم میخورد، نظامیان که مجهز به مسلسل‌های خودکار بودند از سه‌راه ژاله مقابل ساختمان سازمان برنامه و وزارت فرهنگ و هنر تاجلوی درب ورودی‌مجلس‌بطور منظم وآماده وبصورت دست‌فنگ صف طویلی‌تشکیل‌داده بودند.

طبق گزارش خبرنگاران‌ویژه اطلاعات از ساعت ۸ صبح امروز مردم‌دسته‌دسته ازخیابان های فرح‌آباد، شهناز، شهباز ، آب‌سردار، خورشید وفخرآباد بسوی فاطمیه (واقع در خیابان ژاله) حرکت میکردند.

سراسر خیابان ژاله از دو طرف بردیوارهای این خیابان پلاک‌هایی نصب شده که‌بروی آن نوشته شده است «خیابان شهدا» . خیابان ژاله عملا به خیابان شهدا نامگذاری شده است .

همچنین میدان ژاله رامیدان شهدا نامیده‌اند این خبر برای نخستین بارکه در راه‌پیمائی روز عید فطر و نماز در این خیابان صورت‌گرفت،در اطلاعات بچاپ رسید.

پخش اعلامیه

از ساعت ۷ صبح امروز اعلامیه‌هایی درخیابان گرگان، نظام‌آباد (ایستگاه حسینی)و شاهرضا و میدان فوزیه بر دیوارها و شیشه‌های تلفن‌های عمومی نصب شده بود متن اعلامیه باین صورت است.

«... بنابرتصمیم قرار بود که روز پنجشنبه ۱۶ر۶ر۵۷ تعطیل عمومی اعلام گردد و بخاطر شهدای روزهای اخیر راه پیمایی انجام بگیرد، ولی بعلت اطلاعیه‌دستگاه دولت‌وقت مبنی براینکه هرنوع تظاهرات و تشکیل اجتماع بایدبااجازه دولت باشد، از این‌رو برای جلوگیری از کشتار وحشیانه، انجام نمی‌شود...

اجتماع مردم

از ساعت شش صبح امروز گروههای مختلف مردم بطرف قیطریه بحرکت درآمدند و حدود ساعت ۷ر۵ صبح گروه کثیری در مسجد قبا وخیابان های اطراف گرد آمدند این مناطق پیشاپیش توسط قوای نظامی محاصره شده بود . ابتدا قوای‌نظامی بودند که‌سعی داشتند مردم را متفرق‌سازند، اما بیشتراز آنکه از گازهای اشک‌آور سودجویند با شیوه مسالمت آمیزمردم مواجه‌شدند و حدود ساعت ۸ صبح جمعیت که از دهها هزار نفر تجاوز میکرد با نظم خاصی بطرف خیابان جاده قدیم شمیران بحرکت‌درآمدند ،همه جا در دوسوی تظاهرکنندگان نیروهای پلیس و نظامی و مجهزبه‌مسلسل‌و گازاشك آور نیز در حرکت بود.

گزارش خبرنگار اطلاعات‌در ساعت ۹ صبح امروز حاکی‌از حرکت جمعیتی عظیم ازمسجد قبا و قیطریه بطرف جاده‌قدیم شمیران بود، مردم حدودساعت ۹ر۵ جلوی‌حسینیه ارشاددست به‌تظاهرات عظیمی زدند که همراه باشعارهای مذهبی و سیاسی بود، گفته شد مقصد این گروه میدان شهدا(میدان ژاله)است،طبق گزارش‌خبرنگار اطلاعات گروههای‌زیادی‌ازمردم در مسیر راه به این جمعیت عظیم می‌پیوستند.

لحظه به لحظه

طبق‌گزارش خبرنگار روزنامه اطلاعات ساعت۱۰ صبح‌امروز جمعیت کثیر مردم به سه‌راه ضرابخانه رسیدو قوای‌ارتش پشت سر آنها حرکت میکرد، گروه های عظیم‌دیگری ازمردم که قصد پیوستن به جمعیت داشته‌اند ، توسط نیرو های انتظامی جدا شده‌اند و در حدفاصل بین این دو گروه قوای نظامی در حرکت‌است ساعت ۱۰ و پنج دقیقه صبح امروز عده‌ای از آقایان علما بجمعیت‌پیوستند ، حرکت‌مردم با شعار هائی چون : خمینی رهبر ماست‌ایران کشورماست و: برادر ارتشی چرا برادر کشی همراه بود . نیرو های نظامی کماکان پشت سر مردم در حرکت هستند .

سید خندان

طبق گزارش‌خبرنگار اطلاعات ساعت ۳۰ر۱۰ دقیقه جمعیت که تعدادشان از ۲۰۰ هزار نفر فزونی یافته بود به پل سید خندان رسیدند و محل تقاطع این پل یک گروه عظیم دیگر که تقریباتعدادشان از۲۰ هزار نفر تجاوز میکردبادادن شعارو پرچم های‌فراوان به آنها ملحق شدند . بر روی پرچم ها این شعار هابه چشم می‌خورد :

مسلمان بپاخیز
برادرت کشته شد

گلاب‌برسر جمعیت میریختند

ساعت۱۱صبح امروزخبرنگاران اطلاعات گزارش دادند که‌لحظه به‌لحظه به‌جمعیت افزوده شد . حدود ساعت ۱۱ صبح‌جمعیت از سه‌راه ضرابخانه بطرف‌پائین در حرکت بود در مسیرحرکت راه‌پیمایان از طرف ساکنان منازل اطراف خیابان کورش ـ کبیر دائما نان ، هندوانه و آب وانواع‌میوه‌بین راه‌پیمایان توزیع می‌شد و عده زیادی از اشخاصی که در دوسوی خیابان اجتماع کرده بودند به روی راه‌پیمایان گلاب میریختند راه پیمایان پلاکاردهایی را در دست داشتندکه تصویرحضرت آیت‌الله‌العظمی خمینی بر روی آن دیده می‌شد .

طبق گزارش خبرنگاران‌ویژه اطلاعات نیروهای انتظامی و ارتش کماکان‌پشت‌سر راه‌پیمایان در حرکت هستند.

طبق همین گزارشات راه‌پیمایان در برابر حسینیه‌ارشاد لحظاتی را درنگ کردند و با دادن‌شعار هایی برای مرحوم علی‌شریعتی طلب آمرزش کردند. هم‌اکنون (ساعت ۱۱صبح) سیل‌خروشان جمعیت از خیابان کوروش‌کبیر بطرف جنوب در حرکت است. جمعیت از پل سید خندان گذشته‌اند.

موتوسیکلت سواران

طبق گزارش خبرنگاران ویژه اطلاعات ساعت ۱۱ و ربع صبح امروز تعداد زیادی موتور سوار که پیشاپیش جمعیت عظیم‌مردم ،رحرکت بودند با شعارهای مذهبی و سیاسی بطرف جنوب خیابان جاده قدیم شمیران حرکت می‌کردند و راه را براتومبیل‌هائی که در حرکت بودند بستند و راه را برای ادامه حرکت جمعیت باز کردند و جمعیت از خیابان سرازیر شد.

خبرنگاران خارجی

دهها خبرنگار و عکاس خارجی نیز که برای‌انعکاس خبرهای اخیر به ایران آمده‌اند همگام با جمعیت پیش می‌آمدند و ضمن عکسبرداری گزارشهایی تهیه و ضبط می‌کردند.

هلی‌کوپتر در بام تهران

گزارش خبرنگاران ویژه اطلاعات حاکی از آنستکه یک هلیکوپتر بر آسمان خیابان کوروش کبیر و در مسیر مردم حرکت میکرد.

در بین راه‌پیمایان گروه کثیری فیلمبردار مشغول فیلمبرداری از حرکت راه‌پیمایان بودند.

عکس کشته شدگان

راه‌پیمایان در مسیرحرکت خود ضمن شعارهایی که‌بر تابلوها و بیرقها نوشته بودند، عکسهای زیادی از شهدا را بربالای دست نگهداشته بودند . تابلوها متعلق به عکس کشته‌شدگانی بود که طی حوادث اخیر در زدوخوردها کشته شده‌اند.

نحوه دادن شعار

گزارش ساعت ۱۱ و ۳۰ دقیقه بخاطر همه گیر شدن شعار و بخاطر آنکه همه جمعیت بتوانند یک شعار واحد را با هم بیان کنند نحوه دادن شعار وپراکندن آن بین جمعیت بگونه‌ای‌بود که نخست گروههای اولیه بخشی از شعار را تکرار می‌کردند که توسط گروه های بعدی تکرار می‌شد و به گروههای آخر میرسید . دوباره جمله دیگری از شعار گفته می‌شد تا کل جمعیت بتوانند شعار را فرا بگیرند و باین ترتیب و بعد از چند بار تکرار بخش های مختلف شعار ، بیکباره جمعیت اصل شعار را تکرار می‌کرد.

کامیون های میوه

طبق گزارش خبرنگاران ویژه اطلاعات تاساعت۵ر۱۱ صبح امروز کامیونهای مختلف میوه که هرلحظه خالی و پر می‌شدند جمعیت را همراهی میکرد کامیون های میوه از هر کوچه و خیابان به مردم می‌پیوستند.

ساعت ۱۱ و ۴۵ دقیقه صبح امروز گزارشگران ویژه اطلاعات گزارش‌دادند که انبوه جمعیت راه‌پیمایان و تظاهرکنندگان بعد از طی مسیر پل سیدخندان بطرف جنوب جاده قدیم شمیران‌و بطرف‌سه‌راه تخت‌جمشید حرکت کردند.

دستگیری طلایه‌داران

آخرین خبر حاکی است که نیروهای انتظامی عده زیادی از طلایه‌داران راه پیمایان را نزدیک سه‌راه زندان دستگیر کردند.

شعار هایی به‌زبان انگلیسی و فرانسه

در میان انبوه شعارهایی که بزبان فارسی نوشته‌شده و در دست تظاهر کنندگان است، تعداد کثیری شعار بزبان فرانسه و انگلیسی بچشم می‌خورد که دقیقا ترجمه شعارهای فارسی است .

شعار کمونیستی را از بین بردند

در زیر پل سیدخندان‌یک شعار کمونیستی بر روی‌یک پارچه علم شد که بلافاصله مردم آنرا پائین کشیدند و ازبین بردند.

براساس مشاهدات گروه خبرنگاران روزنامه‌اطلاعات در ساعت ۱۱ صبح در ضلع جنوبی میدان بهارستان‌بیش از پانصد نفر اجتماع کرده به موضع‌گیری ماموران مسلسل بدست نیروهای انتظامی چشم دوخته بودند و در گفتگوئی با چندتن از کسانی که در این محل گرد آمده بودند معلوم شد که آنها منتظر رسیدن راه‌پیمایان هستند.

ترافیک متراکم خیابانها چشمگیر بود و بنظر می رسید رانندگان وسائط نقلیه‌ای که از این مسیرها می‌گذرند در تلاش آن‌هستند که هرچه زودتر این مسیر را تخلیه کنند .

در تمام این مدت چند فروند هلیکوپتر نیروهای انتظامی‌برفرازشهر درپرواز بود .

موقعیت های تراکم جمعیت‌را ازبالا زیرنظر داشتند .

در کلیه‌خیابان‌ها «نانوائی» ها تنها مغازه‌هائی است که‌در های آن‌ها باز است و کلیه بانکها کرکره‌های خود راپائین کشیده و تعطیل کرده‌اند.

در طول خیابان‌های منتهی‌به میدان ژاله صدها نفر به حال نشسته وایستاده در انتظار رسیدن راه‌پیمایان هستند ودر میان رهگذران بندرت زن‌هادیده می‌شوند.

در مقابل حسینیه فاطمیون در خیابان ژاله نیز چند کامیون شهربانی پارک شده که دهها پلیس‌ضد شورش مجهزبه کلاه خود ، گاز اشک‌آور و مسلسل های سبک بحال آماده باش‌در اطراف کامیون‌ها ایستاده‌اند.

در میدان شهناز

در میدان شهناز بیشترین تدارکات از سوی نیروهای انتظامی پیش بینی شده است. سرتاسر ضلع جنوبی این‌میدان را ماموران مسلسل بدست زیر نظر دارند و صدها نفر که در اطراف میدان نظاره‌گر ماموران هستند در انتظار رسیدن ـ راه‌پیمایان وپیوستن به آنان لحظه‌شماری می‌کنند.

شاخه میرداماد

از سه‌راهی میرداماد در خیابان قدیم شمیران یکشاخه از جمعیت راه پیمایان از راه خیابان عریض میرداماد بطرف میدان ونک حرکت کرد . این گروه ساعتی‌بعد به میدان‌ونک رسیدند .

سخنرانی

مقارن ده دقیقه بعد ازظهر یکی از سخنرانان در حالی که برروی‌دوش‌مردم‌بود بابلندگو سخنرانی کرد و در آن از شهدای حوادث‌اخیر یادنمود وتجلیل بسیار کرد .

ساعت ۱۲ و ۴۰ دقیقه : سیل خروشان تظاهرکنندگان که فریاد آزادی و عدالت،سر داده‌اند ، در مسیر راه پیمائی خود ، در خیابان جاده قدیم شمیران به سوی مرکز شهر سرازیر شده‌اند . طول‌صفوف منظم و فشرده تظاهر کنندگان که بیش‌از سه کیلومتر است، نشان دهنده سازمان دهی سنجیده و حساب شده‌ای است .

ساعت ۴۵ر۱۲ دقیقه ،ظهر صف مقدم تظاهر کنندگان ، در حالی که شعار های ضد دولتی می‌دادند به مقابل‌سینما مولن‌روژ ، واقع در سه‌راه تخت جمشید رسید .

هر لحظه به تعداد تظاهر کنندگان اضافه میشود و از کوچه ها و خیابان های‌فرعی گروه گروه‌مردم‌از زن و مرد وپیرو جوان ، در حالی که شعار های «لااله‌الاالله ، و «انماالحیوه عقید «انماالحیوة عقیدةوجهاد» سر داده‌اند ، مانند نهر های‌پرآبی به سیل عظیم تظاهر کنندگان می‌پیوندند .

تظاهر کنندگان قصد دارند نماز جماعت ظهرو عصر را در خیابان پهلوی (میدان ولیعهد) برپا کنند و پس‌از گذاردن نماز بطرف مرکز شهر (میدان شهدا)، (میدان توپخانه)وناحیه‌بازار سرازیر شوند .

تصویری دیگر از راه‌پیمائی بزرگ امروز تهران

نخستین کنفرانس جهانی همکاری فنی جهان سوم

بوئنوس آیرس ـ اسوشیتدپرس ـ درنخستین کنفرانس جهانی‌همکاری‌فنی کشورهای جهان سوم که طی آن از چگونگی کمک‌به کشورهای در حال توسعه توسط وجوه صندوق‌های کمک سازمان ملل متحد به منظور خرید مهارت فنی غرب بحث خواهد شد با شرکت دیپلماتهای‌کشورهای درحال توسعه آغاز گردید انتظار نمی‌رود در این کنفرانس مانند اجلاس اقتصادی گذشته سازمان‌ملل متحد برخورد شدیدی بین هیئت‌های نمایندگی حاضر بوجود آید .

نمایندگان کشور های جهان سوم در این‌کنفرانس بجای درخواست برقراری روابط بهتر معامله بین کشورهای جهان سوم و ممالک غنی بیشتر در مورد تجارت وسایل فنی به‌قیمت ارزانتر بین خودمذاکراتی بعمل می‌آورند .

کورت والدهایم دبیر کل سازمان ملل‌متحد در جلسه افتتاحیه کنفرانس فوق‌گفت ایجاد اتکاء بیشتر درمیان خود کشورهای در حال توسعه یکی از عناصر مهم برای یافتن یک نظام جدید بین‌المللی است . وی باذکر اینکه از توسعه کشورهای درحال توسعه جهان همه کشورها بهره‌مند خواهند شد کشورهای صنعتی را تشویق کرد که‌برای‌پرداخت بهای مبادلات تکنیکی به کشورهای فقیرتر کمک‌کنند نمایندگان بیش از ۱۴۰ کشور در این کنفرانس سازمان ملل متحد که موضوع آن همکاری فنی بین کشورهای‌درحال‌توسعه است شرکت کرده‌اند آنها در مورد ۳۸ پیشنهادبرای پیشبرد این‌گونه همکاری‌ها مذاکراتی بعمل خواهند آورد.

بمب اندازی به اتوبوس انگلیسی های مقیم ایران

تهران ـ رویتر ـ صبح امروز یک بمب بسوی اتوبوس تعدادی انگلیسی که در ایران‌کار میکنندپرتاب شد اما به هیچ‌یک صدمه‌ای نرسید.

این انگلیسیها همگی تکنیسین هواپیما هستند که در راه برگشت از کار در پایگاه دوشان‌تپه هنگام پیاده شدن از اتوبوس‌مورد حمله قرار گرفتند .

یک سخنگو از جانب آنان گفت ، آنها صدای انفجار نسبتابزرگی‌راشنیدند اما این انفجاربه کسی‌صدمه نرساند و فقط صدمه جزئی به اتوبوس وارد کرد.

رئیس دفتر شهبانو

تهران- خبرگزاری پارس «پانا» - ازسوی علیاحضرت شهبانو آقای سید حسین نصر به سمت رئیس دفتر مخصوص علیاحضرت منصوب شد.

کنی‌به ایران آمد

علینقی‌کنی وزیرمشاور و سرپرست اوقاف که‌دربدو تشکیل کابینه‌جدید درامریکا بسرمیبرد. به‌ایران بازگشت وکار خود را آغاز کرد.

وی درمورد برنامه‌کارش اظهار داشت هر تصمیم جدیدی‌که‌درباره مسائل‌اوقاف وحج گرفته شود به‌اطلاع عموم خواهد رسید.

بازگشت به وطن

پرفسور رضا مالک‌جراح (اورولوژیست) عالیقدر ایرانی ازمایوکلینیک(امریکا) وارد تهران شد.

ضیافت شام

محمد رضا عاملی تهرانی وزیر اطلاعات وجهانگردی دیشب به‌افتخار هیات‌مطبوعاتی ژاپن که به همراه نخست‌وزیر ژاپن به کشور ما سفر کردند ضیافت شامی در هتل هیلتون داد که در آن جمعی از مقامات آن وزارتخانه و روزنامه ـ نگاران ایرانی شرکت داشتند.

اعلامیه آیت‌الله‌العظمی شیرازی

اعلامیه‌مرجع‌عالیقدر حضرت آیت‌اله العظمی حاج‌سید عبداله شیرازی

بسم‌الله‌الرحمن‌الرحیم

فمن یعظم شعائر الله‌فانها من‌تقوی القلوب

مراجعت وتشرف حضرت آیت‌الله طباطبائی قمی‌دامت برکاته را به اطلاع عموم میرسانیم: وبمنظور تعظیم شعائر اسلامی وتجلیل از مقام روحانیت ازآقایان‌علماء اعلام وطلاب محترم حوزه علمیه مشهد مقدس وعموم مومنین دعوت‌میشود که‌در مراسم استقبال‌معظم‌له‌شرکت فرموده وموجبات‌خوشنودی حضرت‌ولی عصر ارواحنا فدامرافراهم آورند واکیدا توصیه مینمائیم‌که کمال‌متانت ونظم‌و آرامش‌رامراعات‌نمائید.

مشهد مقدس چهارم شوال المکرم ۱۳۹۸

سید عبدالله شیرازی

قم‌ودهها‌شهر دیگر ایران امروز تعطیل بود

امروز سراسر بازار و مغازه‌های شهر قم وچندین شهر دیگر ایران تعطیل بود، بعضی شهرها نیمه تعطیل بود و چند شهرنیز وضع عادی داشت ...

امروز کلیه مغازه‌های شیراز از صبح باز بود و نیروهای پلیس و ارتش‌در خیابانها مستقر شده بودند.

شهر شیراز امروز آرام بود و مردم و بازاریان کسب‌وکارخودرا دنبال می کردند.

تعطیل در قم

هیچیک از مغازه‌داران حاضر نشدند مغازه‌های خود را باز کنند و امروز تمام مغازه‌ها و بازار قم ، تعطیل بود.

در اراک کسبه بازار امروز را عزای ملی اعلام کردند و مغازه‌های بازاررا باز نکردند.

در خیابانهای شهراراک نیز تعداد کمی از مغازه‌ها باز بود.

بازار و مغازه‌های سراسر کاشان امروز تعطیل بود . کارخانه‌ها نیز حالت نیمه تعطیل داشتند چرا که اکثر کارگران ، حاضر نشدند در محل کارشان حضور یابند.

بازار «قدس» آبادان و دو بازار بزرگ دیگر پارچه فروشان در خیابان«پهلوی» این شهر ، از صبح امروز تعطیل بود .

در خیابانهای پهلوی نیز ۹۰ درصد مغازه‌ها تعطیل بود .

مغازه‌های خیابان «زند» آبادان نیمه تعطیل بود ولی بازار «کویتی»ها باز بود و کسبه سرگرم کارشان بودند.

مغازه‌های‌خیابان«شهرداری» آبادان تامقابل شهربانی ، امروز باز بود ولی از این محل به بعد ، اکثر مغازه‌ها تعطیل بود .

در مناطق احمدآباد و «فرح‌آباد» آبادان نیزبیشتر مغازه‌داران حاضر نشدند محل کسب خود را دایر کنند .

تعطیل عمومی در اهواز

بازاریان اهواز ، بااعلام تعطیل عمومی ، امروزمغازه های خود را باز نکردند .

تا ساعت ۸ بامداد امروز تعداد انگشت‌شماری از مغازه‌های اهواز باز بود که از این ساعت به بعد صاحبان آنها هم مغازه‌های خود را بستند.

در اهواز امروز تنها چند مغازه نانوائی و داروخانه باز بود . این وضع فردا ـ جمعه ـ نیز ادامه خواهد داشت.

در همدان بازار این‌شهر از صبح تعطیل بود ولی تعدادی‌از مغازه‌ها درخیابان های مرکزی شهر باز بود که این مغازه‌ها نیزتاساعت ۱۰ بامداد امروز ، یکی‌پس از دیگری ، تعطیل شد.

پلیس مراقبت از شهر را بعهده دارد.

کسبه شهرری در بلاتکلیفی

صبح امروز بازاریان شهرری در بلاتکلیفی بسر بردند.

گروهی از آنها از صبح امروز مغازه‌های خود را باز کرده بودند و سرگرم کار بودند اما عده زیادی‌از آنها ، حاضر نشدند مغازه های خود را باز کنند .

آن عده هم که نیمه باز گذاشته بودند ، جلو مغازه های خود نشسته بودند و منتظر دستور بودند.

در مشهد هم بیشترمغازه ها تعطیل بود . ولی در رشت تعداد کمی ازمغازه‌ها تعطیل بود.

در بوشهر امروز کلیه مغازه‌ها باز بود .

پیش از ظهر امروز مغازه‌های تبریز بازبود . در تبریز قرار است در اول هفته یک راه‌پیمائی طولانی برپا شود.

در ایلام امروز کلیه‌مغازه ها به استثنای مغازه‌های نانوائی، قصابی‌وداروخانه ها بسته‌بود ولی‌درکرمانشاه کسبه کار خود را دنبال می‌کردند.

مجلس ختم شهدا

قزوین ـ از صبح امروز بازار و نیز اکثر مغازه‌ها بسته بود ومردم گروه‌گروه برای شرکت در مجلس‌ختم کشته‌شدگان اخیر این شهر در مسجد «شاه» (نبی) به این مسجد می‌روند.

جبهه‌ملی ائتلاف با حزب‌توده‌را رد کرد

آقای دکتر کریم سنجابی رهبر جبهه ملی ایران درمورد بیانیه حزب توده ایران که دیروز منتشر شدو نیروهای مخالف دولت را به اتحاد دعوت کرده بوددر یک تماس تلفنی به‌خبرنگار اطلاعات‌گفت: جبهه ملی ایران هرگز با حزبی که این همه سوابق خرابکاری در مملکت مادارد، و متاسفانه با تبلیغ مرامی که تجزیه طلبی بعضی از نقاط سرزمین ماهدف‌آنست و وابستگی هائی که بابیگانه داشته و دارد ائتلاف‌و اتحاد نمی کند .

دکتر سنجابی افزود این حزب هیچوقت نتوانسته به عنوان یک جمعیت مستقل و ملی ظاهر شود . و جبهه‌ملی ایران که افتخار مبارزه برای آزادی ملت ایران و فداکاری و از جان گذشتگی در این‌راه سرمایه بزرگش‌است محال‌است با نیروی مخربی‌با این‌سوابق همکاری کند .

رهبر جبهه ملی ایران افزود آنچه در گذشته در مورد آزادی فعالیت این گروه گفتم برای آنست که حزب توده‌اگر قانونی باشد هیچگاه توجه کسی را جلب نمی کند چون دست آنها برای ملت ایران کاملا باز شده است . و همه آنها را می‌شناسند . درشرایط فعلی آنها با فعالیت زیرزمینی بزرگترین لطمات را به نهضت ملی ایران میزنند .

سخنان پزشکپور

همچنین آقای محسن‌پزشکپور نیز در مورد بیانیه حزب‌توده گفت :

قانون اساسی ما و همچنین معتقدات ملی ماچه از نظر مذهبی و چه از جهات دیگر و همچنین اصل ۲۱ متمم قانون اساسی تاکید کرده‌است که اجتماعات نباید مخل نظم ملی یا موجودیت ملی باشد و مغایرتی‌با شرع مقدس‌اسلام نداشته باشدکه در نتیجه‌چون کمونیست ها در بنیاد فکری معتقد به تکنیک خاصی‌دستند که اعتقادی به مذهب ندارند و از نظر سوابق گذشته هم در بسیاری از دسیسه های مربوط بسیاست های تجزیه ایران بدلالت تاریخ گذشته‌ملت ایران مباشرت ها و مداخلات مستقیم داشته‌اند بنابراین‌حزب پان ایرانیست‌نمی تواندباچنین جمعیتی همگام باشد . لازم‌می دانم بگویم‌که من اطمینان‌دارم بفرض‌آنکه‌هرنوع آزادی‌عملی هم به کمونیست ها داده شود آنها هرگز در جامعه ایرانی موقعیتی پیدا نخواهند کرد.

نظر دکتر بقائی

دکتر مظفر بقائی بطور خلاصه نظر خود را در مورد بیانیه حزب توده‌ایر به اتحاد احزاب مخالف چنین بیان می‌دارد :

بعد از جنگ جهانی‌دوم در همه جای دنیا ملیون ، مذهبیون و توده‌ای‌های هر مملکت از آنجا که هدف واحد مبارزه با فاشیست‌را برعهده داشتند با یکدیگر متحد شدند و بعد ازسقوط فاشیست‌ها درهمه‌جاتوده‌ای ها ، ملیون و مذهبی‌ها را کنار گذاشته قدرت‌را بدست گرفتند که بهترین نمونه در این زمینه خاطرات‌کاردینال «میندزنتی» است.

اینها متحدا اقدام کردند ولی همه آن کشورها به پشت پرده آهنین رفتنداینجا هم اتحاد ملیون با حزب توده مسلما چنین‌سرنوشتی خواهد داشت.

و سالها پیش ما این‌نکته را به زمامداران وقت‌تذکر داده بودیم .

مدیر عامل‌جدید هواپیمائی ملی

آقای شریف امامی‌نخست وزیر امروز به پیشگاه شاهنشاه آریامهر شرفیاب شد وتیمسار سرلشگرخلبان نصرالله امیرفضلی را به سمت مدیر عامل هواپیمائی ملی ایران (هما) به پیشگاه هم[illegible] معرفی کرد

گزارش خبرنگاران اطلاعات تا آخر وقت‌دیشب:

روحانیون تهران، جبهه ملی وجامعه بازرگانان اعلامیه‌صادر کردند

بدنبال اعلام تعطیل عمومی در روز پنجشنبه (امروز) که در جریان راه پیمائی روزعید فطر اعلام شده بود، جبهه‌ملی ایران‌و« جامعه بازرگانان و اصناف و پیشه‌وران ، بازار تهران » نیز پریروزودیروزبا صدور اعلامیه‌ای ، همبستگی خود را با اعلام تعطیل‌عمومی وعزای‌ملی‌روز ۵شنبه(امروز) اعلام کرده‌اند .

امروز منابع نزدیک به حضرت آیات عظام در قم ، تاکید کردندکه‌منظور ازتکذیب مراجع تقلید در قم ، تحریم تعطیل روز پنجشنبه (امروز) نبوده است ،بلکه چون شایع شده بود که اعلامیه تعطیل عمومی‌به‌امضای حضرات‌آیات عظام شریعتمداری ، گلپایگانی و نجفی مرعشی نیز رسیده ، این مراجع‌خبرامضای اعلامیه از سوی خود را تکذیب کرده‌اند .

در توضیح حضرت‌آیت‌اله حاج شیخ یحیی نوری نیز به صراحت آمده بود هرگونه عزای عمومی یا تعطیل بازار به اراده مردم بستگی دارد اما ایشان اطلاعیه یا اعلامیه‌ای صادر نکرده‌اند .

اعلامیه روحانیون تهران

اعلامیه مجدد جمعی از روحانیون تهران که دیروز در تکمیل اعلامیه مفصل روز عید فطر صادرشده از این‌قرار است :

بسمه تعالی

اطلاعیه جمعی از روحانیون تهران

درباره راه‌پیمائی روزپنجشنبه ۱۶ شهریور ۱۳۵۷

تعظیم شعائر اسلامی و بزرگداشت شهدای رمضان در تهران و سرتاسر ایران، مارا برآن‌داشت‌که‌با آمادگی‌عمومی که در مردم شرافتمند و مبارز تهران وجود دارد ، روز پنجشنبه ۱۶شهریور ماه۱۳۵۷ را عزای عمومی اعلام کنیم‌و با همگامی مردم ،راه پیمائی پرشکوهی همراه با اعلام قطعنامه داشته باشیم ، ولی همانگونه که دراطلاعیه دولت مندرج در روزنامه های عصر ملاحظه میفرمائید، تحمل‌موقت مقامات حکومتی در برابر تظاهرات و راه‌پیمائی های پرشکوه و آرام ما، به پایان رسیده و دروغ بودن ادعای آزادی اجتماعات برملا شده است .»

ما برای ندادن بهانه بدست آنها برای درگیری هائی که بدان عادت کرده است، باطلاع عموم میرسانیم که از برنامه تعطیل و راه پیمائی« قسمت راه پیمائی» با توجه بشرایطی که حکومت بوجود آورده برگزار نخواهد شد .

روحانیون تهران

اعلامیه جامعه بازرگانان

از سوئی،جامعه بازرگانان و اصناف و پیشه‌وران‌تهران نیز اعلامیه‌ای بشرح زیرصادر کرده است :

مردم شرافتمند تهران :

بمنظور بیان عدم اعتماد ملی بدولت کنونی و برای نشان دادن بیزاری مردم‌ضد استعمار ایران از آدمکشی‌های گسترده دو هفته اخیر در بسیاری از شهر های ایران، به‌پشتیبانی‌ازتصمیم روحانیون وعلمای آگاه تهران ،پنجشنبه ۱۶ شهریور را روز تعطیل عمومی و«عزای ملی»اعلام می داریم تا یک بار دیگر در همبستگی و نظم کامل ،به حرکت اسلامی و ملی خوددر رسیدن به آزادی و استقلال شتاب بخشیم .

چهاردهم شهریور ماه ۱۳۵۷

جامعه بازرگانان و اصناف‌و پیشه‌وران بازار تهران

اعلامیه جبهه ملی

« جبهه ملی ایران» نیز در اطلاعیه‌ای‌که به تاریخ سه‌شنبه ۱۴ شهریور ماه صادر شده، تعطیل عمومی روز ۵شنبه (امروز)رامورد تائیدوحمایت قرار داده است.در این‌اطلاعیه پس از اشاره به حوادث‌اخیر و تظاهرات مردم‌ایران‌در روز عید فطر آمده است :

«جامعه روحانیت» تهران‌روز پنجشنبه شانزدهم شهریور ماه را که برابر با «هفته » کشته شدن گروهی از مردم مشهد و قم و قزوین وتهران‌میباشد به عنوان اعتراض به ادامه « کشتار جمعی» و کردار های ناستوده مقامات‌مسئول روز « تعطل عمومی » اعلام کرده است .

جبهه ملی ایران به پیروی از این تصمیم گیری حق‌طلبانه از مردم شرافتمند تهران خواستار است که در این «تعطیل عمومی» شرکت‌جویند وبار دیگر وحدت‌ملی رابرای ریشه‌کن ساختن استعمار از ایران بنمایش درآورند .

کشاورزان معترض به قانون اصلاحات ارضی‌اسناد مالکیت‌خود را دریافت می‌کنند

کرمانشاه ـ خبرنگار اطلاعات: سرانجام کشاورزان‌روستای «دارسیران» مریوان که به نحوه اجرای قانون اصلاحات ارضی در این منطقه اعتراض داشتندواز دریافت‌اسنادمالکیت اراضی متعلق‌بخود محروم‌مانده بودند، موفق شدند با جلب نظرمقامات مسئول‌اسنادمالکیت‌خود را دریافت دارند.

این عده‌قبلابعنوان اعتراض به‌نحوه اجرای قانون اصلاحات ارضی قصد کوچ کردن از دهکده «دارسیران» را داشتند در ۱۵ کیلومتری این منطقه‌چادر زده بودند، عکس‌هنگامی است‌که زارعین اسناد مالکیت‌خود را دریافت میکنند.

بررسی علل نارضایی ها(۱)

چگونه یک «راضی» «ناراضی» می شود

درحالی که همه مسئولان مدعی هستند کارهای مردم را باید در اسرع وقت انجام داد ، برای دریافت یك گواهی پایان ساختمان ماهها مردم را سر می دوانند واز کار وزندگی باز می دارند

شما اگر کارگر باشید و چند روز ، فقط چند روز بیمارشوید، روزهاو یا ماه ها باید برای دریافت غرامت دستمزد ، به شعب بیمه های اجتماعی در رفت و آمدباشید و چندین برابر وجه دریافتی کسر کار داشته باشیدو کرایه وسیله نقلیه پرداخته باشیدتا به حق خود ـ اگر حق واقعی‌تان باشد ـ نائل آئید .

شما اگر یک گواهی فوت از اداره‌ثبت‌احوال بخواهید، باید کاری را که آقای حسن رمضانی مطلق کرد بکنید.

آقای حسن رمضانی مطلق روز ها و هفته ها برای گرفتن گواهی فوت پدر مرحومش از این اتاق به آن اتاق و از این میز به آن‌پاس شد و سرانجام آخرین نفرکه باو گفت برو یک هفته دیگر بیا ،آقای رمضانی مطلق‌همانجا مبهوت نشست و گفت : این یک هفته را همینجا میمانم تا گواهی را بگیرم !وسرانجام مامور مربوط که صنبه‌پر زور و حسن رمضایی مطلق‌را مصمم به‌اعتکاف، دید،گواهی لازم را امضاء کرد و بدستش داد . حسن رمضانی مطلق درست مثل اینکه‌سفینه‌بی‌سر‌نشین به کره ماه نشانده باشد در حالی که لبخند پیروزی بر لب وگواهی‌فوت امضاء شده در دست دارد ، از اداره‌ثبت احوال خارج شد .

بیحالی یا عدم احساس مسئولیت

براین روال ، هر سازمان‌و اداره‌ای که مردمی‌تر و سرو کارش با جوامع بیشتر است ناراضیان بیشتری دارد . یکی از این دستگاه ها ، دستگاه شهرداری‌بطوراعم وشهرداری های نواحی بطور اخص هستند .

حاج سید جمال حسینی ، حلبی ساز ساکن یوسف آباد به گزارشگر ما گفت : چندی پیش خانه‌ای خریداری کردم، دفترخانه‌اسنادرسمی ازصاحب خانه گواهی پایان ساختمان طلب کردوبرای گرفتن‌گواهی منهم بهمراه فروشنده به شهرداری ناحیه‌مراجعه کردم. سند خانه را ارائه دادیم،سند را از ما گرفتند و گفتند ۱۲ روز دیگر بیائید گواهی‌بگیرید ماهم رفتیم ۲ ۱روز بعد بازهم باتفاق فروشنده به کارمند مربوطه مراجعه کردیم و او ضمن اینکه سند را بدست ما میداد گفت : درتقاضانامه‌ای‌که شما نوشته‌اید متراژ زمین‌با متراژ نوشته شده در سند تفاوت دارد . بنابراین صدور گواهی پایان ساختمان مقدور نیست . در اینجا صاحبخانه که ناراحت شده بود ، سندرا باز کرد و ورق زد وبکارمند مربوط نشان دادکه مقدارزمین سند با مقدار زمین مندرج در تقاضا کمترین تفاوت ندارد! حالا قضیه چه بود ؟:

زمین خانه مورد نظردرابتدا مقداری بود که در صفحه‌سوم «قباله» معولا نوشته میشود، ولی چون زمین مورد بحث اصلاحی داشته و این اصلاح در زمین ، در صفحه چهارم سند عمل شده کارمند محترم اینقدر نسبت به وظیفه‌اش بی‌علاقه و بیتوجه بوده که وقتی صفحه سوم سند را که مقدار زمین‌باتقاضانامه متفاوت است دیده ، دیگر به خود زحمت نداده که سند راورق بزند ، او بیدرنگ سند راکنار گذاشته است تا پس‌از ۱۲روز که ما رفتیم بمابگوید تقاضا ناقص است ! پس از اینکه صاحب سند صفحه چهارم را نشان داد و صحت تقاضانامه محرز شد تازه ایشان وعده‌به ۱۲روز بعد دادند کهبا ۱۲ روز دوم هنوز هم دست ما به دامان‌گواهی‌پایان ساختمان نرسیده است .

یکی دیگر از مراجعین شهرداری نزدیک دوماه است برای گرفتن گواهی پایان ساختمان به شهرداری ناحیه۶ رفت و آمد کرده و هنوز تا این لحظه که‌گزارش بزیرچاپ میرود موفق به دریافت‌گواهی پایان ساختمان نشده در حالی که خانه مورد نظر بیشتر از ۱۶ سال است ساخته شده‌و به گفته شهردار ناحیه۶تهران خانه هائی که قبل از سال ۴۵ ساخته شده باشد نیاز به گواهی پایان ساختمان‌ندارد ، این شخص سرگذشت جالبی دارد که ما به عنوان مشتی‌از خروار ها سرگذشت وی را کامل و با مدارک مربوط چاپ میکنیم .

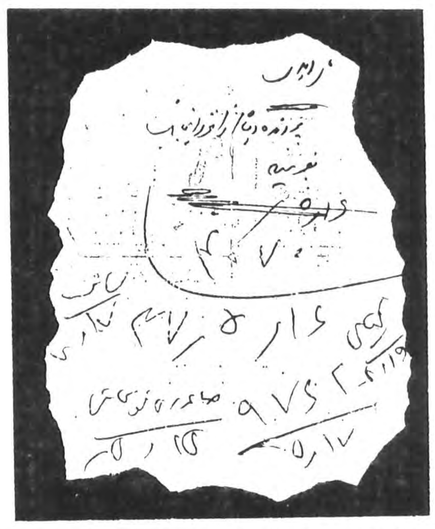

حاج اکبر حاج محمدعلی ، پیرمرد فرش فروشی ،هوس میکند خانه مسکونی خود را که حالا با افزایش تعداد عائله برایش کوچک شده بفروشد وخانه بزرگتری دست و پا کند.وقتی‌همه کار های‌مربوط از قبیل تصفیه حساب دارائی عوارض نوسازی ، سطح‌شهر و ... را انجام می دهد ،در دفترخانه از او گواهی پایان ساختمان طلب می کنند.

حاجی برای گرفتن گواهی پایان ساختمان به شهرداری ناحیه ۶ مراجعه میکند .

سراغ متصدی مربوطه را می‌گیرد او را راهنمائی می‌کنند و از اینجا تراژدی‌امروز برو و فردا بیا شروع می‌شود .

برگ های تقویم باطله

کارمند مربوطهشت یکبرگ تقیم گذشته شماره ۷۴۰۹تاریخ ۱۳ر۴ر۳۷ را می نویسد و می گوید پس‌فردا بیا ، پس‌فردامی رود میگوید برو نزد آقای کیانی و آقای کیانی هم‌تاریخ ۱۵ر۴ را بر روی همان کاغذ می نویسد و نزد آقای‌هاشمی می فرستد . ایشان نیز معلوم نیست پس از چند روز (تاریخ خوانده نمی شود) نام خود را پشت ورقه مینویسدو نزد شخص دیگری می فرستدو او تاریخ ۲۸ر۴ر را مینویسد و یک برگ تقویم باطل‌شده‌دیگر مورد استفاده قرار میگیرد و درست روز ۱۰ر۵ر۳۷ برای بار دوم پرونده روی میز معاونت قرار میگیرد و پس‌آن تاریخ ۱۵ر۵با کلمه «صادره...» بر روی کاغذ قید میشود و به او میگویند امروز برو فردا بیا کارت تمام است .

و حاجی علی اکبر حاج محمد علی، که فکر میکند پس از یک ماه و دو روزدوندگی سرانجام شاهد موفقیت رادر آغوش میگیرد ، خوشحال‌و خندان به خریدار خانه اطلاع می دهد که چه نشسته‌ای،کار ها درستشدو عنقریب‌گواهی پایان ساختمان را می گیرم‌و معامله تمام می شود .

شهردار دستور میدهد

.. و اما از اینطرف آقای اسداله مومنی کارگر کشباف بهاره (خریدار) که مبلغی از پول خانه راازطریق بانک‌رفاه کارگران میخواهد وام بگیرد ویک ماه پیش وامش تصویب وبه دفترخانه رفته بود ، خوشحال می شود.صبح‌روز ۱۶ر۵ خریدارو فروشنده با ذوق و شوق‌تمام‌به شهرداری مراجعه میکنند وپرونده تحت شماره ۴۰۷۰برروی میزدیگری نقل مکان کرده و به آنها می گویند امروز برو فردا بیا..!

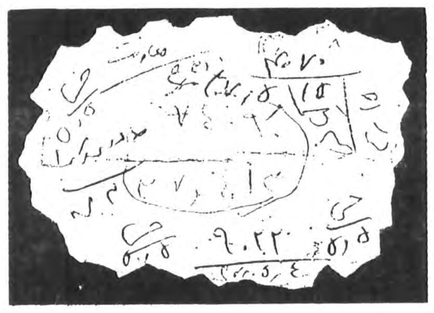

حاجی که می بیند یکسامو سه روز است به او میگویند امروز برو فردا بیا وامروز هم مانند روزهای گذشته‌است ناراحت می شودو به روزنامه اطلاعات مراجعه می کند و می خواهد سرگذشتش‌درروزنامه چاپ شود.از تحریریه‌روزنامه اطلاعات باشهردار منطقه(آقای مالکی) تماس‌گرفته وموضوع با وی در میان گذاشته می‌شود ، آقای شهردار میگوید آنها را بفرستیدنزد من‌تاترتیب کار رابدهم‌واصولا خانه‌ای‌که قبل از سال ۴۵ ساخته شده باشد ، گواهی پایان نمی ـ خواهد . خریدارو فروشنده به شهردار ناحیه معرفی می‌شوند و ایشان هم تلفن می‌کند به آقای مهندس رضائی که کار اینها را تمام کن!

مهندس رضائی روی همان ورقه می‌نویسد :

آقای امیری! پرونده ایشان رانزداینجانب بفرستید(۱۶ر۵) ولی‌آقای امیری‌از دادن‌پرونده به صاحبان آن‌خودداری می کند .پرونده نزدآقای سعیدی می رود و ایشان بلافاصله خود را به مهندس رضائی‌می رساند و حاجی و مومنی را در آنجا می بیند و میگوید:

جناب مهندس ! پرونده اینها دیروز نزد من آمده‌و به ایشان گفته‌ام‌فردا بیایندکارشان تمام می شود . مهندس‌رضائی هم به آنهامیگوید حال‌که‌آقای سعیدی گفته است فردا بیائید بروید فردا بیائید !

برگ سوم

فردا (۱۷ر۵) آقای سعیدی تاریخ میزند و بدست شخص دیگری می‌دهدکه او هم تاریخ میزند و شماره ۹۷۶۲ راهم‌به آن می افزاید و میگوید پس فردا بیائید تمام است .

(۱۹ر۵) پرونده برای بار چندم به ملاقات آقای کیانی‌می رود و آقای کیانی اسم و تاریخ پشت ورقه کذائی می‌نویسد و به چند روز دیگر حواله می دهد و آنگاه روز دیگر و روز های‌دیگربشماره (۹۷۶۲) ـ(۷۴۰۹) بدون‌تاریخ بر روی ورقه قید می شودو سرانجام روز ۲۱ر۵ر آقای هاشمی برای چندمین بار نام خود وتاریخ‌و شماره (۹۷۶۲) را بر پشت ورقه می‌افزاید البته برگ دوم تقویم سال گذشته پشت و رویش پرشده و کارمندان محترم شهرداری ناحیه ۶ سخاوتمندانه برگ سوم تقویم باطل شده رابه چریان می اندازند که یکروی آن برگ هم پرشده‌و به‌حاجی قول داده‌اند که روزچهارشنبه ۱ر۶ر۳۷ کارش تمام شود ! حاجی هم از این بابت کلی خوشحال است و اما ...

خریدار و فروشنده گلاویز میشوند

حتما می خواهید بدانید سرانجام این تراژدی به کجا کشید . برای اینکه زیاد چشم انتظار نمانید ، بدانید که تااین ساعت که گزارش بدست چاپ سپرده میشود، حاجی‌علی‌اکبر حاج محمد علی فروشنده‌و اسداله مومنی خریدار، با اینکه چند مرتبه باهم گلاویز شده‌اند و بااینکه باتفاق هم سعادت دیدار شهردار منطقه نام خود را نمی نویسد و حاجی رانزد « معاونت»روانه می‌کند .پرونده‌در تاریخ۳۱ر۴ زیر دست معاونت شهرداری می‌رود . ودرتاریخ ۲ر۵آقای خسروی نام خود را پشت ورقه مینویسد ووعده به‌چند روز بعد می دهد .در تاریخ ۴ر۵ مجددا نام آقای هاشمی با شماره ۷۴۰۹ پشت ورقه به چشم میخورد و آنگاه آقای هاشمی به‌شخص دیگر محول میکند که او شماره ۹۰۲۲ را با تاریخ روی ورقه ثبت می کند و سرانجام در تاریخ۵ر۵ پرونده زیر دست آقای‌حسینی میرود . که او نام خود و تاریخ را می‌نویسد و در کنار آن جمله « صادر شود»بچشم میخورد . حالا پرونده به‌کجا برای صدور میرود که مجددا برای بار دوم‌در همان روزنزد آقای‌حسینی‌بازمیگردد ومجددا نام و تاریخ آقای حسینی‌ثبت میشود معلوم نیست و باز معلوم نیست پرونده خیرم‌سر از چه پیچ و خم هایی می‌گذرد و به همان جای اول باز میگردد . این بار ، یعنی برای بار سوم‌دریک روزروی میز آقای حسینی دیده می ـ شود و او هم برای بار سوم تاریخ و اسم خود را روی ورقه مینویسد

روی میز معاونت

برگ باطل شده تقویم پشت و رویش پر میشود ، خوب مانعی ندارد تقویم سال‌گذشته دست کم ۳۶۵ برگ داشته و حالا حالا ها از این جهت نگرانی وجود ندارد،بنابراین نصیب‌شان شده ، هنوز که هنوز است بسعادت دیدار گواهی پایان ساختمان‌خانه‌ای که حدود ۱۸ سال پیش‌ساخته شده نائل نگردیده‌اند وقطعا اگر موفق بدریافت گواهی شوند ولیمه‌ای به افتخارهمه کارمندان وظیفه شناس شهرداری‌ناحیه ۶و خدمتگزاران همشهری های خوش حساب خواهند داد !

بدین ترتیب ، آدمی که با کمال رضایت و برای اجرای مقررات بدنبال تهیه یکگواهی پایان ساختمان میرود،و بعد از مدت ها دوندگی و عرق ریختن و سرگردان شدن،به یک «ناراضی» مبدل میشود.

ملاحظه فرمائید...

خط سیر پرونده تقاضای گواهی پایان ساختمان که‌از این میز به آن میز و از این شخص به آن‌شخص احاله‌شده و دست بدست گشته است :

- کیانی ۲ بار
- معاونت شهرداری ناحیه ۲ بار
- خسروی یک بار
- هاشمی ۳ بار
- حسینی ۳ بار
- شهردار ناحیه یک بار
- مهندس رضائی یک بار
- امیری یک بار
- سعیدی چند بار
- پناهی یک بار
- خانم های اندیکاتوریست به حساب نیامده‌اند
- افراد دیگری هم که متقاضی اسم آنها بیادش نمانده و بازودگذر بوده است .

نتیجه : به گفته آقای مهندس شهرستانی شهرداریایتخت گواهی پایان ساختمان دو ساعته داده میشود ...!

سرانجام اقدامات ضربتی و غیر ضربتی دولت هم نتوانست روحیه بوروکراسی و امروزبروو فردا بیا رادر ادارات از بین ببرد . در حال حاضرهنوزهمدر غالب ادارات و سازمان های دولتی سردواندن ارباب رجوع و امروز برو فردا بیا (به استثناء برخی ادارات که امروز برویک هفته بعد و یک ماه بعد بیا رایج شده)همچنان سنت‌کارمندان دولت میباشد .

شما اگر برای حتی یک کار بسیار پیش پاافتاده و کوچک سروکارتان به یکی از ادارات دولتی بیافتد ،باید خیلی خوش‌باور باشید که فکر کنید ظرف ۱۰ روز کار کوچک شما به سامان برسد .

عدم احساس مسئولیت و همکاری و هماهنگی بین کارمندان و دستگاه های مربوط همچنان موجب‌سرگردانی مراجعین است .

تراکتورسازی ایران

(شرکت سهامی خاص)

ازکلیه کشاورزان ، صاحبان صنایع ، مقاطعه کاران راه سازی وساختمانی دعوت مینماید که ازجدیدترین تراکتورهای تولیدی ما بقدرتهای مختلف وانواع تریلر ـ جرثقیل ـ لودر وانواع ماشینهای راه سازی

درششمین نمایشگاه بین المللی تهران از ۲۸ شهریور تا ۹ مهر بازدید فرمایند

غرفه تراکتورسازی ایران ضلع درب شمالی نمایشگاه

جهت کسب هرگونه اطلاع بیشتر به تلفنهای

تهران : ۲۹۴۱۶۹ و یا مرکزفروش ـ تبریز : ۴۱۰۷۵-۰۴۱

تماس حاصل فرمائید

آگهی ثبت نام پذیرفته‌شدگان در دانشکده عمران روستائی دانشگاه سپاهیان انقلاب ایران در نیمسال اول سال تحصیلی ۵۸-۱۳۵۷

ازپذیرفته شدگان در رشته دامپروری وساختمان و تاسیسات کشاورزی دانشکده عمران روستائی که اسامی آنان قبلا بوسیله جراید به‌آگاهی‌رسیده استدعوت میشود که در وقت اداری روزهای ۱۹ ، ۲۰ ، ۲۱ شهریورماه ۱۳۵۷ بادر دست داشتن مدارك زیرجهت ثبت نام بادارهٔ آموزش دانشکده عمران روستائی‌دانشگاه سپاهیان انقلاب ایران واقع در مامازند ، کیلومتر ۳۰ جاده تهران ـ سمنان (جادهٔ خراسان) مراجعه نمایند .

۱ـ دوازده قطعه عکس ۴ × ۳
۲ـ چهار برك فتوکپی شناسنامه .
۳ـ کارنامه آزمون همگانی .
۴ـ فتوکپی دیپلم متوسطه و رسید ارزش تحصیلی از وزارت آموزش و پرورش کل .
۵ـ برك گواهی صحت مزاج از بهداری دانشگاه سپاهیان انقلاب ایران .
۶ـ اصل ویك نسخه فتوکپی برك پایان خدمت وظیفه یا معافیت دائم (برای داوطلبان مشمول متولدین سال ۱۳۳۸ و ماقبل آن برك آماده بخدمت تاتاریخ‌اعزام بعدازپنجم‌شهریورماه قابل قبول است) .

توضیح : کسانیکه درقبال‌آموزش رایگان تعهد خدمت بسپارند از پرداخت شهریه معاف هستند درغیر اینصورت ملزم به پرداخت شهریه مصوب وزارت علوم و آموزش عالی درموقع ثبت‌نام می باشد .

سرویس‌دانشجویان دانشگاه سپاهیان انقلاب ایران همه روزه ساعت ۷ر۳۰ صبح از میدان شهناز و۷ر۴۵ صبح از میدان خراسان اول خیابان خاوران‌بطرف دانشگاه حرکت مینماید .

دانشگاه سپاهیان انقلاب ایران
دانشکده عمران روستائی

م الف ۱۵۰۴۱

بنیانگذار: عباس مسعودی
صاحب امتیاز و مدیر: فرهاد مسعودی
سال پنجاه و سوم
محل اداره: خیابان خیام. ساختمان اطلاعات
تلکس ۲۱۲۳۳۶ ـ تلگرافی: اطلاعات. تهران
تلفن ۳۲۸۱

سخن روز

وحشت در سپیده دم

حریف کهنه کاری که این چند روزه ما سعی کردیم نقاب از چهره اش برداریم و نقش مفسدانه او را در جریان تظاهرات عمومی آشکار سازیم، عاقبت خودش را نشان داد.

پریشب، بین ساعت چهارو پنج صبح در گوشه یی از شهر تهران مردم به صدای تیراندازی از خواب پریدند و متعجب شدند. برای اینکه در چنین ساعتی معمولا از تظاهرات و درگیری های خیابانی اثری نیست و بدین جهت هرکس صدای رگبار مسلسل را می شنید از خود می پرسید قضیه چیست؟... چه کسی تیراندازی میکند؟ سرانجام، دیروز نزدیک ظهر اعلام شد که گروهی ناشناس به یکی از ادارات شهربانی حمله برده و پس از زد و خورد مسلحانه یک مامور پلیس را کشته اند.

جزئیات امر تا لحظه یی که این مقاله نوشته میشود اعلام نشده است و بطوری که میگویند مهاجمان موفق به فرار شده اند ولی حتی اگر نوع سلاحها و تجیزاتشان برای افشای هویت و هدف آنها کفایت نمیکرد، نوع کارشان پرده از رازشان بر میداشت.

راستش را بخواهید ما هیچ انتظار نداشتیم حریف به این زودی از حالت استتار خارج شود و دست به اقدامات آشکار بزند. ما تصور میکردیم آن «گروه بخصوص» نقش مزورانه خود را در جهت تحریک مردم کوچه و بازار و سوق دادن تظاهرات ایشان به خشونت و تنفر تا مدتی ادامه خواهد داد و هنگامی که زمینه برای فتنه و فساد از هرجهت آماده شد، آنگاه دست به اسلحه خواهد برد.

اما حادثه پریشب نشان میدهد که آنها تاکتیک دیگری پیش گرفته اند و ظاهرا گذشت زمان را مساعد برای اجرای قدم به قدم و مرحله به مرحله نقشه های خود نمی بینند. آنها نگرانند مبادا «آشتی ملی» سر بگیرد و رهبران مذهبی که در نهایت امر موافق با شوریدگی اوضاع و برادر کشی و هرج و مرج اقتصادی و اجتماعی نیستند، بیش از پیش بر شعار «آرامش و سکون» تاکید ورزند. در آنصورت چگونه میتوان از احساسات و هیجانات مردم برای کشانیدن آنها به جنگ پلیس و ارتش بهره گرفت؟

چگونه میتوان اعتصاب را به انقلاب و تظاهرات مسالمت آمیز را به کشت و کشتار خیابانی تبدیل کرد؟

چگونه میتوان با پخش اعلامیه های جعلی و تلفن ها و پیام های تهدید آمیز مردم را به وحشت انداخت و هراس از حوادث دهشتناک و به راه انداختن «حمام خون» را به اوج خود رسانید؟

آری، حریف از انتظار کشیدن منصرف شده و قدم در میدان گذارده است. همزمان، فعالیت سیاسی، و اقدامات مسلحانه را برای رسیدن به مقاصدی که برهمه روشن است، در داخل و خارج کشور آغاز کرده است. این صدا، صدای مردم ایران نیست. این تلاش شقاوت آمیز، با مبارزات مردم ایران فرق اساسی دارد. مردم هوشیار باشید...

تفسیر سیاسی روز

بارقه امید در رودزیا

علیرضا جهانشاهی

ایان اسمیت نخست وزیر نژاد پرست رودزیا پس از مدتها اتلاف وقت بالاخره توانسته سر خود را از میان برفها بیرون اورده و نوشته های روی دیوارهای شهر سالیسبوری را بخواند. آخرین نطقی که اسمیت در رودزیا ایراد کرد برای اولین بار حاکی از موافقت وی با تشکیل کنفرانسی همه جانبه برای حل مسئله رودزیا بود و بدون تردید این تغییر موضع ایان اسمیت میتواند بزرگترین مانع در راه پیشروی بسوی حل و فصل مسئله رودزیا بدون خونریزی و کشتار سیاهان و سفیدپوستان را از میان برداشته و همچون بارقه امیدی در تاریکی تونلی که همه مردم رودزیا چه سیاه و چه سفید خود را در آن یافته بودند بدرخشد. هنگامیکه اسمیت چند ماه قبل اعتقاد خود را به راه حل داخلی ابداعی خود مورد تاکید قرار میداد وزیر خارجه انگلستان دیوید اوون و نماینده امریکا در سازمان ملل متحد آندرویانگ با حرارت تمام از طرح پیشنهادی امریکا و انگلستان جهت حل مسئله رودزیا دفاع میکردند. از همان ابتدای امر هم بدیهی بود که اسمیت نخواهد توانست در برابر منطق اساسی و غیر قابل انکار طرح آمریکا و انگلیس که از آن بعنوان راه حل خارجی یاد میشد مقاومت زیادی بکند. حقایق اوضاع رودزیا و شرایط حاکم بر مسئله ایکه سالهاست لاینحل باقی مانده نشان میدهد اگر ایان اسمیت یا هر کس دیگری حتی برای یک لحظه هم فکر کند خواهد توانست بدون ببازی گرفتن رهبران سیاهپوستان مسلح که هر روز مبارزه آنها علیه نیروهای اسمیت وسیعتر میگردد در رودزیا صلح و آرامش برقرار کند با اینکار خود جز اینکه کشور را قدمی دیگر به حمام خون غیر قابل اجتناب نزدیکتر بکند کار دیگری نکرده است. امتیاز اصلی و اساسی طرح آمریکا و انگلیس هم اینبود که در اجرای آن، علاوه بر رهبران داخلی سیاهپوستان رودزیا و ایان اسمیت، نکوموموگابه یعنی رهبران جنگجویان ملی گرا که در خارج از مرزهای رودزیا مستقر هستند نیز شرکت داشتند. اکنون که اسمیت تحت فشار عوامل داخلی و خارجی و سیاسی و اقتصادی خود را به قبول کنفرانسی همه جانبه راضی کرده است مسئله رودزیا وارد مرحله بسیار حساسی میگردد که اگر حاصل آن شکست باشد آنوقت دیگر نمیتوان امیدی به دوری گزیدن از خونریزی و جنگ تمام عیار در رودزیا داشت.

موافقت اسمیت و رهبران ملی گرایان مسلح با طرح تشکیل یک کنفرانس همه جانبه در عین حال نباید باعث ایجاد خوشبینی مطلق گردد چون باید بخاطر آورد که قبل از تشکیل کنفرانس ژنو هم خوشبینی های زیادی بوجود آمده بود و همه دیدیم که گردهم آئی در ژنو هم تبدیل به تمرینی در بیهودگی گردید.

اسمیت و رهبران سیاهپوستان درباره دو موضوع اساسی توافق نظر ندارند. یکی ترکیب نیروهای امنیتی و نظامی رودزیا و کنترل آن است و دیگریهم نحوه تقسیم قدرت سیاسی میان سیاهان و سفیدپوستان طی دوران حکومت انتقالی میباشد. تا کنون نه اسمیت و نه جبهه مقابل او هیچکدام حاضر نشده اند در مواضع خود نسبت به دو موضوع بالا تغییری بدهند و شک نیست که اگر طرفین بخواهند با چنین انجماد فکری و عقیدتی در کنفرانس آینده شرکت جویند نمیتوان امیدی به موفقیت آن داشت.

آنچه موضع اسمیت را در این کنفرانس ضعیف تر میکند شکست بدیهی راه حل داخلی ابداعی او و قبول کردن طرح یک کنفرانس همه جانبه از جانب وی میباشد. اسمیت طی چند ماه اخیر بخوبی متوجه شد که راه حل داخلی او نه تنها قادر نیست به جنگ پایانی طبق میل او بدهد بلکه امکان لغو تحریم اقتصادی رودزیا هم با طرح راه حل داخلی بعید و غیرممکن مینماید. تنها امیدی که اسمیت میتواند داشته باشد ایجاد شکاف و دودستگی در صفوف جبهه ملی گرایان میباشد و باید اذعان کرد که امکان بروز جنگ میان طرفداران دو رهبر ملی گرایان یعنی نکوموموگابه امری حقیقی است.

در این میان اکثریت مردم رودزیا که سیاهپوست هستند متوجه اند که ادامه جنگ و مهاجرت دسته جمعی سفیدپوستان از رودزیا نمیتواند برای آنها مفید باشد. منطق حکم میکند که نوعی انتقال ارام به حکومت اکثریت در رودزیا که طی آن نیروهای متخاصم بجای جنگ در راه اماده کردن کشور برای دوران حکومت کامل سیاهان با همکاری سفیدپوستان کار کنند تنها راه حل موجود میباشد و اکنون باید امیدوار بود که کنفرانس همه جانبه پیشنهادی آمریکا و انگلستان بتواند زمینه را برای آغاز این دوران حساس و حیاتی اماده کنند، مخصوصا که ایان اسمیت اخیرا محرمانه با جوشوانکومو یکی از دو رهبر کماندوهای سیاهپوست ملاقات کرده است و همین ملاقات در صفوف جبهه میهن پرستان تولید شکاف کرده است، زیرا این ملاقات بدون شرکت موگابه، رهبر مارکسیست جبهه صورت گرفت.

زیرهمین گنبد واین بارگاه...

احمد احرار

تازه جوانی زعرب، هوشمند
گفت به «عبدالملک» از روی پند
زیرهمین گنبدواین بارگاه
روی همین مسند و این جایگاه
بودم و دیدم بر «ابن زیاد»
آه، چه دیدم، که دو چشمم مباد
تازه سری چون سپراسمان
طلعت خورشیدزرویش عیان
بعد زچندی، سران خیره سر
دربر «مختار» به روی سپر
بعد که «مصعب» سروسردارشد
دستخوش وی، سر «مختار» شد
وین سر «مصعب» بتقاضای کار
تا چه کند با تو دگر روزگار!

این ابیات شرح یک واقعه تاریخی است. بسال ۷۲ هجری مصعب بن زبیرحکمران عراق درجنگ با سپاهیان عبدالملک بن مروان کشته شد و سراو را بریده نزدعبدالملک بردند. «عبدالملک بن عمیر» درمجلس ابن مروان حاضربود. وقتی سرمصعب را دربرابر عبدالملک دید از خود بیخود شد و گفت من درهمین قصربودم و دیدم که سرسیدالشهداء حسین بن علی «ع» را پیش عبیدالله زیاد گذاردند. چندی نگذشت که درهمینجا سر «ابن زیاد» را روی سپری زیرپای «مختار» دیدم. و باز دراینجا حضورداشتم و ناظربودم که سر «مختار» را به پای «مصعب» انداختند. اکنون این سر «مصعب» است که دربرابر تو می بینم و برسرنوشت تو درزیرسقف و ستون این قصر دوزخی بیمناکم....

سخن «عبدالملک بن عمیر» خلیفه اموی را تکان داد. از بیم آن که مبادا نحوست قصرفرمانداری کوفه دامنگیرش شود و سراو را نیز درپای دیگری بیفکنند، دستور داد آن بنا را درهم بکوبند. از قضا عبدالملک سرسالم به گوربرد. اما قصه مرگ او هم شنیدنی است:

پس از قتل «مصعب بن زبیر» عبدالملک به منبررفت و خطبه مفصلی خواند و درضمن آن گفت «هرگز مرا به نهی از منکر و امر به معروف پند مدهید و موعظه مکنید که هرکس مرا نصیحت کند با تیغه تیز تیغ او را پاداش خواهم داد»!

چهارده سال بعد، عبدالملک بسختی بیمارشد. بیماری مجال حرکت راازو سلب کردو تاب و توانش را گرفت چنان که میگریست و میگفت «بخدا قسم آرزو میکنم که غلام مردی از مردمان تهامه بودم و گوسفندان او را درکوهستان می چرانیدم و درآستانه مرگ بارگناه اینگونه برشانه هایم سنگینی نمیکرد. ایکاش هیچ کس و هیچ چیز نمیبودم!»

باری، هنگامی که بیماری شدت گرفت، پزشکان او را از خوردن آب منع کردند و گفتند اگر آب بنوشید بلافاصله خواهد مرد. عبدالملک از تشنگی به خود می پیچید و آب می طلبید اما کسی آب به دستش نمیداد. به پسرش «ولید» التماس کرد که جامی آب برایش بیاورد. «ولید» گفت هرگز کاری نمیکنم که سبب تسریع مرگ تو شود. دخترش فاطمه را سوگند داد و ازو آب طلبید. «ولید» مانع شد. عبدالملک گفت اگر بیش ازین درکارمن مداخله کنی و رنجم دهی ترا از مقام ولایتعهدی خلع میکنم. ولید رنجید و از اتاق بیرون رفت. عبدالملک از دست دخترش آب نوشید و مرد. درحال نزع بماندنیای خودمعاویة بن ابی سفیان میگفت خداوندا، اگرخواهی بازخواست کنی رنج بسیار برمن میرسد چون طاقت عذاب ندارم، اگر عفو کنی زیبنده توست که خداوند بخشاینده ای و برگناهکاری رحمت می اوری که میزان گناهانش فزون است بروسعت خاک

ان تناقش یکن نقاشک یادب
عذابا لاطوق لی بالعذاب
او تجاوذ فانت رب صفوح
عن مسی ء ذنوبه کالتراب

من اگر با آقای «کورت والدهایم» دبیر کل سازمان ملل متحد مراوده داشتم او را متقاعد میکردم به پژوهشگران «یونسکو» دستوردهد یک دوره تاریخ جهان با شرح و تفسیر و توضیحات لازم تهیه کنند و ضمنا پرتکلی بتصویب رساند که مطابق آن جملگی زمامداران و رهبران سیاسی متعهد باشند ساعتی از وقت روزانه خود را به مطالعه این کتاب تخصیص دهند.

منشاء تمامی توفیقات و ترقیات آدمی، عقل و خرد اوست. اما درست دراوج کامیابی و پیروزمندی آدمیزاد، خودخواهی که آفت عقل است وجود او را تسخیر میکند و به خیالش میرسددرکاسه سراو مغزی متفاوت با مغز دیگران قراردارد. یا درخلقت او یک چیز استثنائی هست که از سایرین متمایزش میکند. چیزهایی می بیند که دیگران نمی بینند. چیزهایی میفهمد که دیگران نمی فهمند و طبعا آنچه میگوید عین صلاح است و آنچه میکند عین صواب.

تجربه نشان داده است که وقتی این حالت برمصادرقدرت عارض میشود از ناصحان و رایزنان روی میگردانند و خوشش نمی آید کسی درصحت آراء و افکارشان تردید کند. به نظر من مشاور صدیق و بی توقعی که وجودش ایجاد حساسیت نمیکند و میتواند درچنین مواقعی زمامداران را از عوارض خودرایی و خودخواهی برحذربدارد «تاریخ» است.

مردم ایران، تا یک نسل پیش، به «زیارت اهل قبور» فوق العاده پای بند و معتقد بودند. هروقت کسی با مشکل بزرگی روبرو میشد پا دلش میگرفت و از مساعدت بخت نا امید بود به قبرستان میرفت، بارغمش را آنجا میگذاشت و سبکبارمیگشت. این تغییرحال را اکثرمردم ناشی از تفقد ارواح میدانستنددرحالی که امروز ما میدانیم از مرده برای زنده کاری ساخته نیست و زیارت اهل قبوربهانه یی بود برای اینکه مردم به قبرستان بروند و یادشان نرود که آدمی با همه ادعا و حرص و آزش سرانجام از ثروت عالم سهمی جز یک تکه کرباس و چند وجب خاک ندارد.

تاریخ، قبرستان اختصاصی دردانه های دهر است: حکمرانان، فرمانروایان، وزیران، امیران، سرداران کشورگشا، کاشفان بزرگ، حادثه سازان اعصار و قرون که برسنگ قبر هرکدام قصه یک زندگانی پرحادثه نقش بسته است. ولی رهگذربیداردل به آسانی متوجه میشود مجموع حوادث و رویدادهای تاریخ تکرار چند قضیه بیشتر نیست. همان طور که «نت» های هفتگانه موسیقی با تغییروضع و جاعوض کردن روی پنج خط «حامل» نغمه های متفاوتی پدید می آید و گاهی شور می آفریند، گاهی غم بردل می نشاند، حوادث تلخ و شیرین تاریخ جهان نیز ترکیبی است از اشکال متفاوت هفت قضیه بنیانی.

کسی که تاریخ بخواند کم کم با فلسفه تاریخ آشنا میشود و فلسفه تاریخ را چون شناخت همواره به خاطرخواهد داشت دنیا با او شروع نشده است و به وی خاتمه نخواهد یافت.

درک این معنا اول شرط واقع بینی و اجتناب از اشتباهات تاریخی است.

قزل ارسلان قلعه یی سخت داشت
که گردن به الوند برمیفراشت
نه اندیشه از کس، نه حاجت بهیچ
چوزلف عروسان رهش پیچ پیچ
چنان نادرافتاده در روضه ای
که برلاجوردی طبق بیضه ای
شنیدم که مردی مبارک حضور
به نزدیک شاه آمد از راه دور
قزل گفت چندان که گردیده ای
چنین جای محکم کجا دیده ای؟
بخندیدکاین قلعه‌ی خرم است
ولیکن نپندارمش محکم است
که پیش از توگردنکشان داشتند
دمی چند بودند و بگذاشتند
زبعد توشاهان دیگربرند
درخت امیدترا برخورند
زدوران ملک پدریادکن
دل از بند اندیشه آزاد کن
چنان روزگارش به کنجی نشاند
که بریک پشیزش تصرف نماند!
چنین گفت شوریده ای درعجم
به کسری، که ای وارث ملک جم
اگر ملک برجم بماندی و بخت
تراکی میسرشدی تاج و تخت؟
اگر گنج قارون بدست اوری
نماند، مگر آن که بخشی بری
مکن تکیه برملک و جاه و حشم
که پیش از توبودست و بعدازتوهم
خداوند دولت غم دین خورد
که دنیا بهرحال می بگذرد
نخواهی که ملکت برآید بهم
غم ملک و دین هردو بایدبهم!

ملاحظاتی درباب گاردانشگاه

استاد محمد محیط طباطبایی

سالهاست که دانشگاههای کشورمابرای برقراری نظم و ترتیب اموردا خلی خود، از سازمانهای انتظامی کشور بطور آشکار اونهفته کمک میگیرند. دراین مدت، کیفیت کاروهنجارعوامل فنی و اداری این موسسات علمی، بدین ترتیب پیوسته خوگرفته اند و باورنمیکنند، بدون وجوداین عامل بیم آورامیدی به استقرار نظم عادی درداخل دانشگاه میسرباشد. درصورتیکه توجه به سابقه امر مینماید که در آغازاراین نیازمندی درنتیجه تزلزل و زوال آثار استقلال دانشگاه به وجود آمد.

تحمیل عناصر مسئول از خارج دانشگاه و یا انتخاب افرادی غیر معتمد از داخل، حس نفرت وانزجارکادرفنی وتربیتی دانشگاه و در نتیجه دانشجویان را تحریک و تهییج کرد، وحوادثی که متناوبا به وجود آمده، روزبه روز این نیازمندی را تایید و تشدید میکرد. دراین صورت، اگر آنچه باعث برایجاد چنین وضع نامطلوبی شده، از میان برداشته شود ناگزیر استقراروضع جدید یا برگشت وضع سابق به خودی خود وضع حاضررا منتفی میسازد، چه طول مدت استفاده از گاردمدرسه دربرقراری وضع عادی، موجبات برخوردهای متوالی را میان گاردهای مامورودانشجویان فراهم آورده و آنها را نسبت به یکدیگر سخت بدبین و بدخواه ساخته است.

حوادث نامطلوبی که امسال در تهران و تبریز و اصفهان به صورت بارزتر و موثرتری در محوطه دانشگاهها رخ داد، آثار جراحات سربسته روحی را که طی سالهای گذشته به صورت جزئی و ناچیز به یادگارمانده بود، عمیق تر و خون آلوده تر ساخت و دودسته برومند و نیرومند از فرزندان کشورما را که باید برای خدمت به وطن و ملت همواره پشتیبان یکدیگر باشند، روبرودردوصف مخالف و آزرده و زخم خورده و کینه توز قرارداد.

آری، کشورما به همکاری و همراهی فرزندان دلبند خویش اعم از دانشجو، سرباز، کارگرو کشاورزبرای ادامه زندگانی آبرومند سیاسی و اقتصادی خود، احتیاج مبرم دارد و میخواهد این چهاردسته «هم سرنوشت» دستهای نیرومند خودرا به دست یکدیگر بدهند و برای استقرار نظم و عدالت و آزادی و استقلال کشور، از هیچ کوشش معقول خردپسندی دریغ نورزند.اینان باید همدیگر را برادرباجان برابر خود بدانند و درروزگرفتاری و در ماندگی به یاری برادران خود بشتابند. پس هرگونه وضع ونظم و ترتیبی که مخل بدین معنی و منظور باشد، باید فورا تغییر پذیرد و روح علم و عدالت و عمل مفید و معقول طوری به پیکر دانشگاه دمیده شود که هرفردی، اعم از دانشجو و معلم و کارمند و خدمتگزار خودرا مسئول حفظ امنیت وحیثیت دانشگاه بشناسد.

متاسفانه خوی موروث از استبداد دیرین چند هزارساله، غالب افراد را طوری خود خواه و جاه طلب وظاهر پرست باراورده است که دوست دارند وقتی از دری بیرون میروند در جلو درقامتی افراشته مانند نعش دیوار برسراه خود بنگرند که به ایشان احترام مکانیکی بگذارد. براستی خرق این عادت نامرغوب را باید به اینگونه تشریفات زاید و آزارنده در همه جا و برای همه کس خاتمه بخشید. تاوقتی رئیس موسسه ای علمی نیازمند مذاکره یا مراجعه ای به زیر دست میشودخود به پابرخیزد و یا به وسیله گوشی روی میزش به معاون ومدیر و عضو مربوط اطلاع بدهد که برای دیداروی به دفتر کارش بیایند یا کارمنظور اورا انجام بدهند.

بقیه در صفحه ۲۶

چهل سال قبل...

نرخ فروش خواربارو تره بار اعلام شد

نرخ فروس قسمتی از اجناس خواربار عمومی از طرف شهرداری تهران از این تاریخ تا اعلام ثانوی بسرح زیر تعیین شده است:

برنج صدری درجه یک ۳۰۰ کیلو ۷۲۰ ریال یک کیلو ۲/۵۰ ریال

برنج صدری درجه ۲ سیصد کیلو ۶۶۰ ریال، یک کیلو ۲/۳۵ ریال

برنج صدری درجه ۳ سیصد کیلو ۵۸۰ ریال، یک کیلو ۲/۰۵ ریال

برنج گرده چمپا درجه یک ۳۰۰ کیلو ۴۴۰ ریال، یک کیلو ۱/۵۵ ریال

برنج گرده چمپا درجه دو ۳۰۰ کیلو ۳۸۰ ریال، یک کیلو ۱/۳۵ ریال

خورده برنج ۳۰۰ کیلو ۳۸۰ ریال، یک کیلو ۱/۳۵ ریال

کره مازندرانی ۳ کیلو ۳۰ ریال ـ ۷۵ گرم ۰/۸۰ ریال «چهار عباسی»

روغن کرمانشاهی ۳ کیلو ۳۵ ریال ـ ۷۵ گرم ۰/۹۰ ریال «۹ صنار»

روغن متفرقه ۳ کیلو ۳۴ ریال ـ ۷۵ گرم ۰/۸۵ ریال

تخم مرغ ۱۰۰۰ دانه ۱۵۵ ریال ـ ۲ دانه ۰/۳۵ ریال

پنیر پرچک برغانی اعلا ۳ کیلو ۱۲/۵ ریال ۷۵ گرم ۰/۴۰ ریال «دو عباسی»

پنیر متوسط ۳ کیلو ۱۰ ریال ـ ۷۵ گرم ۰/۳۰ ریال «سه شاهی»

کشک ۱ کیلو ۱/۳۵ ریال

عدس قزوینی اعلا ۳۰۰ کیلو ۵۰۰ ریال، یک کیلو ۲ ریال

نخود اعلا ۳۰۰ کیلو ۴۸۰ ریال، یک کیلو ۱/۸۰ ریال

لپه باقلا ۳۰۰ کیلو ۳۳۰ ریال، یک کیلو ۱/۳۰ ریال

لپه اعلا ۳۰۰ کیلو ۴۸۰ ریال، یک کیلو ۱/۸۰ ریال

نمک ۳۰۰ کیلو ۴۵ ریال، سه کیلو ۰/۶۰ ریال «سه عباسی»

هیزم میوه خشک ۳۰۰ کیلو ۷۰ ریال، ۳ کیلو ۰/۹۰ ریال

هیزم میوه درهم ۳۰۰ کیلو ۶۰ ریال، ۳ کیلو ۰/۸۰ ریال «چهار عباسی»

هیزم میوه چنار و بید و توت ۳۰۰ کیلو ۵۰ ریال، ۳ کیلو ۰/۷۰ ریال «هفت صنار»

ذغال جنگلی اعلا با خاکه ۳۰۰ کیلو ۱۲۵ ریال

ذغال جنگلی اعلا بدون خاکه یک کیلو ۰/۵۵ ریال

خاکه ذغال یک کیلو ۰/۳۰ ریال

شیر خالص جرخ نشده گاوی ۳ کیلو ۴ ریال

ماست قالبی اعلا بدون عیب یک کیلو ۱/۲۰ ریال.

ماست کوزه یک کیلو ۰/۷۰ ریال

کره قالبی اعلا در کارخانه ۲ سیر و نیم یک قالب ۳ ریال

شیره سفید ۱۵۰ گرم ۲۵ ریال

شیره شهد ۱۵۰ گرم ۱۵ ریال

سرکه شیره ۷۵ گرم ۱۰ ریال

متخلفین از نرخهای مقرر از طرف شهرداری تعقیب و پیشه ورانی که تجاوز نمایند علاوه بر تعقیب قانونی از ادامه کسب نیز ممنوع خواهند شد. اشخاصی که از گرانفروشی و تجاوزات فروشندگان شکایت داشته باشند میتوانند کتبا به اداره خواربار و پیشه وران واقع در خیابان رفائیل یا بتلفن ۴۷۲۲ مراجعه نمایند.

کلیه بازرگانان و کاروانسراداران و افراد رسته بقال موظفند این آگهی را در دسترس مشتریان بگذارند

نرخ تره بار

هندوانه اعلا ۳ کیلو ۱/۱۰ ریال

هندوانه جره ۳ کیلو ۰/۷۵ ریال

هندوانه وربار ۳ کیلو ۰/۵۵ ریال

خربوزه کدخداحسینی اعلا ۳ کیلو ۱/۹۰ ریال

خربوزه کدخداحسینی جره ۳ کیلو ۱/۴۵ ریال

خربوزه کدخداحسینی بشقابی ۳ کیلو ۰/۷۵ ریال

سیب قرمز زنجانی اعلا یک کیلو ۲/۷۰ ریال

سیب قرمز دور شهر یک کیلو ۲/۰۵ ریال

سیب قرمز وسط یک کیلو ۰/۹۵ ریال

گلابی شاه میوه اعلا یک کیلو ۱/۷۵ ریال

گلابی وسط یک کیلو ۰/۹۵ ریال

هلوی سفید و سبز اعلا یک کیلو ۱/۸۵ ریال

هلوی رسمی یک کیلو ۰/۶۵ ریال

شلیل اعلا یک کیلو ۱/۸۵ ریال

شفرنج یک کیلو ۲/۱۵ ریال

انجیر بیدانه اعلا یک کیلو ۱/۳۰ ریال

انجیر رسمی یک کیلو ۰/۷۰ ریال

آلوزرد اعلا یک کیلو ۱/۶۵ ریال

آلوزرد وسط یک کیلو ۱/۰۵ ریال

آلو سیاه یک کیلو ۱/۴۵ ریال

انار شیرین یک کیلو ۱/۴۵ ریال

انار طوقی اعلا یک کیلو ۰/۹۵ ریال

انار وسط یک کیلو ۰/۶۵ ریال

انگور عسگری اعلا یک کیلو ۰/۷۰ ریال

انگور عسگری وسط یک کیلو ۰/۶۰ ریال

انگور مهره یک کیلو ۰/۸۰ ریال

انگور صاحبی یک کیلو ۱/۶۵ ریال

ذغال اخته یک کیلو ۱/۸۵ ریال

پیاز دور شهر ۳ کیلو ۱ ریال

سیب زمینی اسلامبولی یک کیلو ۰/۸۰ ریال

سیب زمینی رسمی یک کیلو ۰/۷۵ ریال

سیب زمینی امریکائی یک کیلو ۰/۶۰ ریال

گوجه فرنگی اعلا ۳ کیلو ۱/۶۰ ریال

غوره آبی یک کیلو ۰/۶۰ ریال

فلفل دلمه یک کیلو ۱/۶۵ ریال

فلفل رسمی یک کیلو ۰/۹۵ ریال

هویج فرنگی یک کیلو ۰/۹۵ ریال

بامیه یک کیلو ۰/۹۵ ریال

لوبیا سبز یک کیلو ۱/۴۵ ریال

بادمجان قلمی اعلا یک عدد ۰/۱۵ ریال

بادمجان رسمی ۲ عدد ۰/۱۵ ریال

خیار سنگابی دور سهر ۲ عدد ۰/۲۵ ریال

«نقل از اطلاعات ۱۶ شهریور ۱۳۱۸»

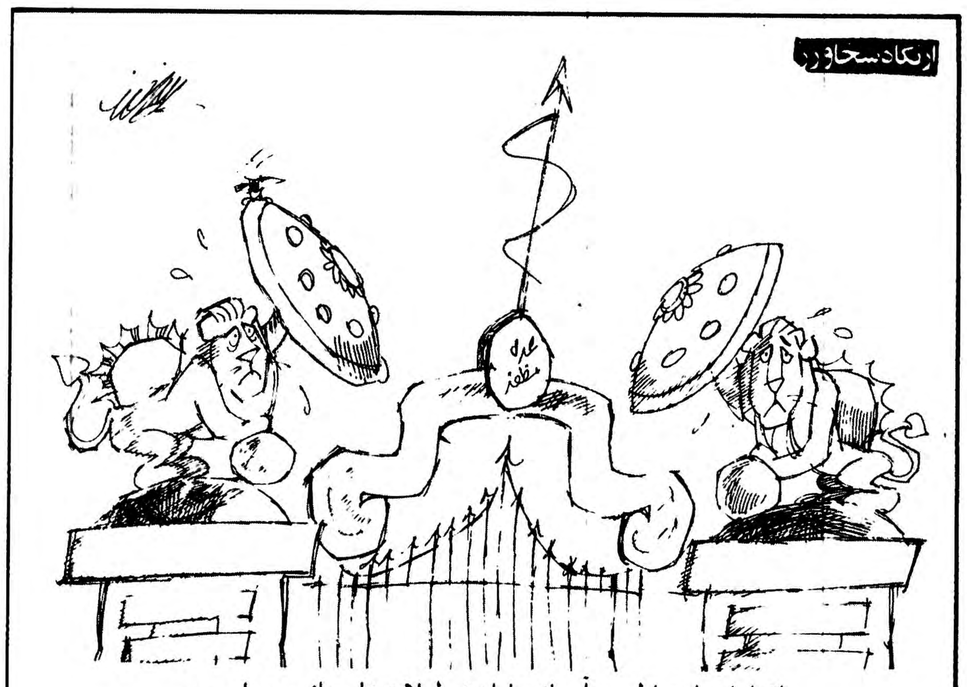

اقدامات احتیاطی درآستانه پایان تعطیلات تابستانی مجلس....

امروز درتاریخ

نوشیروان کیهانی زاده

خروشچف اعلام کرد هر حمله به چین به منزله حمله به شوروی است

پیمان سیتو تشکیل شد

۷ سپتامبر

۱۸۱۲ ✱ عقب نشینی روسها، پس از شکست در جنگ برودینو از ناپلئون آغاز شد و همین عقب نشینی تصرف مسکو را به دست ناپلئون آسان ساخت.

۱۸۲۲ ✱ برزیل استقلال خود را اعلام کرد و از زیر سلطه پرتغال خارج شد.

۱۸۶۰ ✱ گاری بالدی وطن پرست معروف ایتالیایی که در راه تجدید وحدت عظمت و استقلال وطن خود ایتالیا تلاش می کرد، با افراد مسلح خویش وارد ناپل شد و فرانسوای دوم از ناپل گریخت.

۱۹۰۱ ✱ صلح پکن به ماجرای «مشت زنها» در چین پایان داد.

۱۹۳۹ ✱ ارتش هیتلر دو منطقه از لهستان، از جمله سیلزی را برق آسا تصرف کرد.

۱۹۴۰ ✱ بمباران مداوم لندن توسط نیروی هوایی آلمان آغاز شد.

۱۹۴۵ ✱ ترومن رئیس جمهوری آمریکا اسناد مربوط به تسلیم شدن ژاپن را که در عرشه رزمنا و آمریکایی «میسوری» امضاء شده بود دریافت کرد.

۱۹۵۸ ✱ نیکیتاخروشچف نخست وزیر شوروی اعلام کرد: هر حمله ایالات متحده به چین به منزله حمله به اتحاد شوروی خواهد بود و شوروی از تمامیت چین دفاع خواهد کرد.

۸ سپتامبر

۱۶۶۴ ✱ هلندیها نیوآمستردام (نیویورک فعلی) را به انگلیسیان تسلیم کردند.

۱۷۶۰ ✱ ویسکانسین (ایالتی در شمال آمریکا) که تا این تاریخ متعلق به فرانسویها بود جز مستملکات انگلیس در آمد.

۱۸۳۰ ✱ روسها انقلاب مردم لهستان را سرکوب کردند و ورشو را به تصرف خود درآوردند.

۱۸۵۵ ✱ جنگ کریمه که به شکست روسیه انجامید پایان یافت.

۱۹۲۶ ✱ آلمان به عضویت جامعه ملل درآمد.

۱۹۴۱ ✱ محاصره استالینگراد توسط ارتش آلمان تکمیل شد.

۱۹۴۳ ✱ ژنرال ایزنهاور تسلیم بدون قید و شرط ایتالیا را در جنگ جهانی دوم اعلام کرد.

۱۹۴۴ ✱ اولین موشکهای «و-۲» برانگلیس فرود آمد.

۱۹۵۱ ✱ نمایندگان ۴۹ کشور در سانفرانسیسکو با ژاپن پیمان صلح امضاء کردند، ولی شوروی و کشورهای سوسیالیست اروپا از امضای این پیمان خودداری ورزیدند.

۱۹۵۴ ✱ منشور پیمان دفاعی آسیای جنوب شرقی (سیتو) در مانیل توسط انگلیس، فرانسه، آمریکا، زلاندنو، پاکستان، تایلند و فیلیپین امضاء شد.

۱۹۷۴ ✱ جرالد فورد رئیس جمهوری امریکا ریچارد نیکسون رئیس جمهوری مستعفی این کشور را که در ماجرای واترگیت مرتکب اشتباه شده بود مورد عفو قرار داد.

چرا از وطن گریختم؟

دکتر رضا سلیمانی ـ لندن

شما هم که بابستن چشم خود بر روی ناروائیها و ظلم ها و مانع شدن از نشر فریادها و انتقادات، بطور غیر مستقیم و ناخواسته به عوامل خاطی و فاسد دستگاه که برای رسیدن به آلاف و الوف و بستن بار خود در دوران ریاست بهرگونه تجاوز و ظلمی دست میبازند، کمک می کنید، جدا مسئولید شما هم مسئولید که من و صدها نظیر من آواره کشورهای بیگانه بشوند و انرژی و مغز و دانش خود را در اختیار ملتهایی قرار دهند که بهیچوجه حق شان نیست، زیرا این حق ملت من است که امروز مرا در اختیار داشته باشد تا با کار و دانش خود، جوابگو و سپاسگزار جزئی از آنچه باشم که صرف من کرده و مرا به مرحله کنونی رسانده است.

شاید اگر ظرفداری دربست و یکطرفه و غرض آلود استاندار محترمی در شمال و روش وزیر اسبق بهداری (رجوع شود به گفته های ایشان در برنامه ارتباط مستقیم جمعه ۵۶/۱۰/۳۰) نبود، منهم مانند صدها فرد دیگر بین ملت خود بودم و جوابگوی گوشه فوق العاده کوچکی از مشکلات درمانی این سرزمین می شدم.

با وجود این ناگهان در یک اردیبهشت سه سال قبل پس از چهار سال اقامت در انگلستان، یکسال در نروژ و طی دوره تخصصی بیهوشی به ایران مراجعت کردم. با وجود امکان یافتن شغل های دانشگاهی و غیر دانشگاهی در تهران و با توجه به این که خود و تمامی خانواده‌ام تهرانی هستیم، خدمت در بیمارستان کوچکی در مرکز استان مازندران را انتخاب کرده، پس از چهار ماه کار در تهران به آنجا رفتم نیازی به تعریف نیست، ولی پرونده دو ساله خدمتم باندازه‌ای درخشان است که مورد اعتراف کلیه همکاران و مردم آنجا است و طبیعی است شما بندرت متخصص بیهوشی را در ایران میتوانید بیابید که دو سال متمادی بطور شبانه روزی کار کند و بتنهائی اتاق عمل و بخش بیهوشی یک بیمارستان ۱۵۰ تختخوابی را بگرداند. کمتر متخصصی را می شناسید که دو سال در بیمارستان سکونت کند و خود را از بدیهی ترین حقوق فردی محروم نماید، بخاطر پیشبرد یک کار تیمی و بالا بردن استاندارد بازده بیمارستان در خدمت به مردم.

روز صبح، پس از دو سال واقعا فداکاری و کوشش انسانی، بدستور مدیر عامل بهداری از ورودم بداخل بیمارستان توسط دربان جلوگیری بعمل آمد (فتوکپی ضمیمه) یعنی از بیمارستانی که متعلق بخودم بود و دو سال از عزیزترین و گرانبهاترین سالهای عمرم را در آن صرف کرده بودم. بیمارستانی که هنگام ورود من و شروع کارم در اتاق عمل، تنها می توانست ماهانه چهل بیمار جراحی را جوابگو باشد ولی هنگام ممانعت از ورودم به آن جوابگوی ۳۰۰ الی ۴۰۰ عمل در ماه شده بود!

می دانید چرا؟ به دلیل اینکه به مدیر عامل و بیمار و کم سواد آنجا تعظیم نکرده بودم و او بعلت زمینه روانی غیر طبیعی، خود را از سرشتی بمراتب بالاتر و برتر میانگاشت، چون نمی توانست در جلوی چشم خود و در مرکز استان، انسانی شریف را ببیند که از نظر معیارهای اخلاقی و شخصیتی نقطه مقابل اوست!

تصور می کنید که سوابق او را کسی نمی دانست؟ چرا، هم استاندار و هم وزیر و هم دفاتر محترم بازرسی شاهنشاهی همه و همه بسوابق و اعمال او آگاهی کامل داشتند. همه میدانستند که او طبیبی ساده در شهرک کوچک «عباس آباد» بود و صرفا روی اصول «باندبازی» توسط یکی از معاونین وزیر اسبق به این سمت گمارده شد.

بهرحال، از من و آنهایی که رفته‌اند گذشته، بیائید بفکر کسانی که هستند باشید به این امید که وزیر باسواد و بی غرض جدید با انتخاب «دستهای» اجراء کننده خود در تهران و استان های دور و نزدیک، در صد «فرار مغز» ها را به حداقل ممکن برساند

***

* اطلاعات: با ابراز تاسف از رویگردانی دردالود این هموطن گرامی از کشور، ناچاریم به این نکته اشاره کنیم که بهتر بود ایشان پیش از ترک ایران، مشکل خود را با ما در میان می نهادند و در صورت عدم انعکاس آن، چنین اتهامی را متوجه ما می ساختند. «اطلاعات» هرگز در انجام مسئولیت اجتماعی خود دریغ نورزیده و دین خود را حتی‌المقدور نسبت به جامعه، ادا کرده است.

تصور کنترل مغز، نوعی بیماری روانی ست

در شماره ۱۵۶۶۴ روزنامه اطلاعات مطلبی از آقای مهندس سعید جواد علوی چاپ شده بود که به نظر اینجانب در عین جالب بودن نمی بایست با نام اصلی ایشان چاپ می شد، بهر تقدیر از محتوی نامه ایشان بوضوح پیداست که این هموطن یا مبتلا به «اسکیزوفرنی نوع پارانوئید» هستند و یا دچار «پارانویای واقعی» که بی تردید این تشخیص، با معاینه ایشان از نزدیک آسانتر خواهد بود.

بیمار در نامه خود از تحت کنترل بودن افکار و «رفتار» خودشان شکایت می کنند و این دو علامت جزو «علائم درجه اول اشنایدر» است که قریب ۳۵ سال پیش روانپزشک مشهور آلمانی از آنها بنام علائم مختص «پاتوگنومونیک» اسکیزوفرنی نام برده است و مطلب تازه‌ای نیست.

من حدس میزنم که ناراحتی ایشان سابقه‌ای طولانی تر از سه سال داشته باشد که در نامه ذکر شده است، معهذا همین سابقه سه ساله نیز با این علائم مشخص و احتمالا فقدان سایر علائم بیماری روحی در شخصی با مشخصات

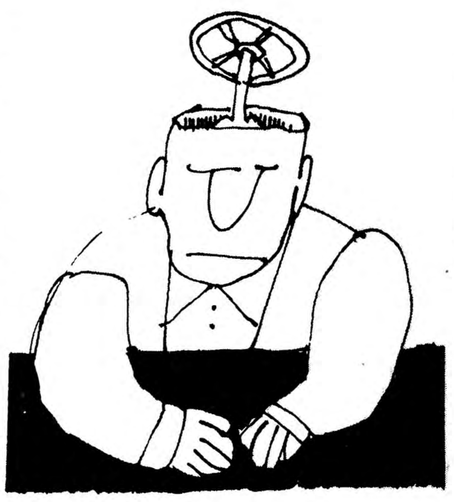

ایشان اگر هم تشخیص اسکیزوفرنی را متزلزل سازد مسلما «پارانویای واقعی» را رد نخواهد کرد.

خلاصه کلام، اگر چنانچه ایشان ضمن اقامتشان در آمریکا، یعنی همان موقعی که بنظر خودشان در آپارتمانشان در لوس آنجلس تحت کنترل نیروی الکترونیکی گروه مافیا بوده‌اند، به روانپزشک مراجعه کرده باشند مسلما یکی از دو تشخیص فوق را دریافت کرده‌اند و بهر حال فعلا نیز محتاج مداوای روانپزشکی هستند.

در ضمن اشاره‌ای بکنم به علت این که چرا نمی بایست نامه ایشان با نام اصلی چاپ می شد: ایشان تحت تاثیر افکار و قضاوت «فعلی» خود این نامه را نوشته‌اند و امکان دارد پس از مداوا (اگر روزی بتوانند نیاز به مداوا را بخود بقبولانند) درج همچو نامه‌ای را در روزنامه‌ای کثیر الا انتشار نپسندند.

ضمنا خواهشمندم در صورت چاپ این نامه به حروف اول نام و شهرت اینجانب اکتفا فرمائید.

دکتر ن ـ پ ـ متخصص روانپزشکی از آمریکا

نظریات کارمندان دولت در مورد قانون استخدام

آموزگاران باید تا گروه ۸ ارتقاء یابند

نظریات خود را برای اصلاح لایحه نهائی قانون استخدام کشوری بوسیله ارسال نامه به روزنامه اطلاعات و یا تماس با تلفن ۳۲۸۶۲۲ از ساعت یک و ۳۰ دقیقه تا ۳بعدازظهر هرروز بجز روزهای پنج شنبه و جمعه مطرح کنید.

آقای هاشم برنا آموزگار بازنشسته وزارت آموزش و پرورش با ارسال نامه‌ای به روزنامه اطلاعات درمورد تجدید نظر درلایحه نهائی قانون استخدام کشوری نوشته است: وزارت آموزش و پرورش اخیرا طرح طبقه بندی مشاغل معلمان را تصویب و برای اجرا به ادارات تابعه ارسال داشته است.

درطرح طبقه بندی مشاغل معلمان گروه آن عده از معلمانی که تحصیلات ششم ابتدائی و دوره یکساله تربیت معلم روستائی یا عشایری دارند از گروه ۵ به گروه ۶ ارتقاء یافته اند، ولی معلمانی که دارای مدرک ششم ابتدائی یا اول و دوم دبیرستان نظام قدیم بوده اند و در ۱۶ سال قبل برابر تصویبنامه شماره ۱۰۲۷ ـ ۴۱/۳/۲۵ شورایعالی فرهنگ درامتحان ورودی سوم متوسطه درمراکز استانها شرکت و قبول گردیده اند و سپس درکلاسهای کار آموزی ۱۰۰ ساعتی و ۲۴۰ ساعتی (برنامه دانشسرای مقدماتی بطور فشرده) شرکت کرده و مانند آموزگاران دیپلم دانشسرا از پایه و حقوق مساوی برخوردار بودند محدود به گروه ۵ نموده‌اند.

بدیهی است با توجه به اینکه آموزگاران اخیرا لذکر هم از نظر تحصیلات و هم از نظر طی دوره های کلاسهای کار آموزی معلومات وزمان بیشتری را نسبت به معلمین روستا کسب نموده اند که درنتیجه درگذشته هم پایه و هم حقوق دیپلمه های دانشسرا بوده اند اکنون بجاست که همانند آموزگاران دیپلم گروههای این نوع معلمین تا گروه ۸ ارتقاء یابد.

حرفهائی از آنسوی سیم

قلهک هم جزء محدوده شهرداری شمیران است

چندی پیش درروزنامه ها خبری منتشرشد، حاکی از اینکه شهردار شمیران کمرهمت بسته است تا رودخانه‌ای را که از کوه های شمیران سرچشمه میگیرد، و انتهای آن به دولاب میرسد، پاکسازی و بهسازی کند که اینکاررا هم انجام داد، ولی فقط در محدوده مسئولیت خود! یعنی از میدان دربندتاسرپل تجریش را پاکسازی کردند و ساکنان دوطرف رودخانه (ازپل رومی تا انتهای رودخانه) از فیض این برنامه محروم ماندند البته این کاملا موجه است که شهرداری شمیران مدعی شود هرمنطقه شهرداری دارد، ولی اهالی قلهک که در مسیر این رودخانه هستند جزء محدودلاینفک شهرداری شمیران میباشند و باید زیر پوشش خدمات شهرداری شمیران قرارداشته باشند. بنابراین از شهردارشمیران توقع داریم نمایندگان خودرا به ناحیه زرگنده تاخیابان نوبهار بفرستند و از نزدیک ملاحظه کنند که اهالی خوش حساب این منطقه چگونه در میان انبوه زباله و کثافت غرق هستند، آنوقت اطمینان میدهم که فکری هم بحال ماخواهند کرد.

ابوالفضل چراغچیان

هنوز هم درخم راهروها هستیم!

هنوز هم در خم راهروها هستیم! بعدازمدتها دربدری وسرگردانی، بالاخره مسئولان وزارت دادگستری وعده فرمودند که در زمینه وصول مطالبات هزاران نفر از مردمی که گول شرکت گسترش خانه های کارگری را خورده‌اند و پولهای بی زبان خودرا بدست چند نفر شیاد و کلاهبردار سپرده‌اند، اقدام کنند، اما با آنهمه مراجعه تازه دادستانی دادگستری به شاکیان توصیه میفرمایند که بصورت فردی بروید به شعبه دوم دادگستری شکایت کنید تا اموال مسئولان شرکت گسترش خانه های کارگری توقیف شود!

بنده یک سئوال دارم، اینکه اگر قرار بود بعداز آنهمه رفت و آمد به شعبه دوم شکایت کنیم، چرا روزاول این مطلب را نگفتند و مرتب وعده دادند که چنین وچنان میکنیم و در نهایت تکلیف ما چیست؟

بتول گودرزی

حالا موقع آنست که یك ظرفشوئی کن‌وود داشته باشید

ازدواج آغاز یك مسئولیت است ، شروع یك زندگی مشترك است با همهٔ نیش‌ها و نوش‌هایش

نوجوانان ما حالا بهمت خود و به امید توشه‌های علمی خویش پیوند ازدواج می‌بندند . از صفر شروع میکنند و پا بپای هم در خانه و بیرون از خانه کار میکنند .
کن‌وود به آغازکنندگان زندگی‌های نوپا سری هم‌آهنگ محصولات خانگی را عرضه میکند .
این سری که شامل انواع لباسشوئی ـ انواع یخچال و فریزر ـ ظرفشوئی ـ اجاق گاز ـ جارو برقی و لوازم آشپزخانه‌است برای زندگی‌های‌آپارتمانی وباتکنیك پیشرفته کن‌وود تهیه شده است.
سرویس‌وهمهٔ خدمات بعد از فروش کن‌وود یکجا دراختیار دارندگان سری هم‌آهنگ کن‌وود است و خانواده کن‌وود نه نگران بدقلقی وسایل خانگی خواهند بود و نه سرگردان مراجعات متعدد به مراجع مختلف .

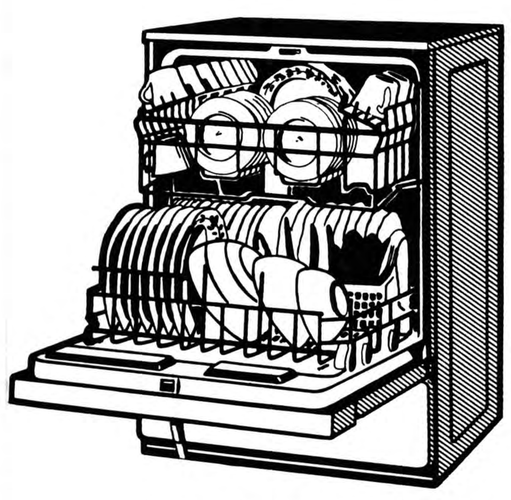

ماشین ظرفشوئی کن وود مدل ال ۱۰ ـ ۱۴

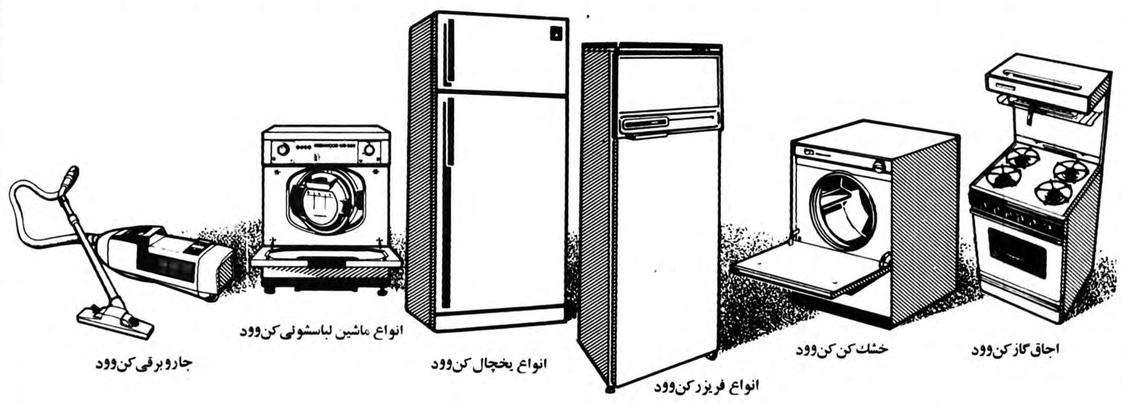

شرکت نمود (سهامی خاص) نماینده انحصاری کن‌وود انگلستان درایران

قسمت بازرگانی و نمایشگاه : خیابان تخت جمشید ـ ساختمان بلر تلفن های ۱۸ تا ۸۳۲۰۱۷ ـ ۷ تا ۸۳۳۰۰۵ ـ ۹ تا ۸۳۸۰۷۶ ـ ۸۳۶۷۷۹

قسمت سرویس : خیابان سوم اسفند ـ شماره ۴۴ ـ تلفنهای ۹۶ تا ۳۷۸۰۹۲

KENWOOD

K.N.1

آگهی مناقصه شماره ۳۸ر۳۷

شرکت ملی صنایع فولاد ایران در نظر دارد یک دستگاه کامیون حمل سیمان فله با پمپ سیمان وسایر وسائل مورد نیاز برای نتقال سیمان از کامیون به سیلو خریداری نماید .

شرایط مناقصه

۱ـ محل تحویل : اصفهان .
۲ـ مدت تحویل : حدودیك‌ماه پس از عقد قرارداد .
۳ـ شرکت کنندگان‌درمناقصه بایدپیشنهادات خود را حداکثر تا ماه سال جاری بدفتر شرکت واقع در خیابان جم شماره ۱۵ تسلیم دارند . حضور پیشنهاد دهندگان یا نمایندگان آنها که کتبا معرفی شده باشند در موقع افتتاح و قرائت پیشنهادات بلامانع است .
۴ـ شرکت کنندگان‌درمناقصه باید یك ضمانتنامه قابل تمدید به مبلغ پانصد هزار (۵۰۰۰۰۰) ریال که حداقل سه‌ماه پس‌از تاریخ‌افتتاح پیشنهادات ، اعتبار داشته و بنام شرکت ملی صنایع فولاد ایران‌صادر گردیده باشد ، بضمیمه پیشنهادات خود تسلیم نمایند .
۵ـ به پیشنهاداتیکه پس از تاریخ مقرر تسلیم گردد و همچنین به پیشنهاداتیکه مبهم یا مشروطیا فاقد سپرده باشد ، ترتیب‌اثر داده نخواهد شد .
۶ـ برنده مناقصه باید قبل از انعقاد قرارداد ، سپرده حسن انجام معامله که بالغبر ده درصد کل مبلغ قرارداد باشد بصورت تضمین‌نامه بانکی بسپارد .
۷ـ برندگان اول‌ودوم حداکثر ظرف مدت یك ماه‌پس‌از افتتاح‌پاکت های پیشنهادی ، تعیین خواهندشد.
۸ـ شرکت ملی صنایع فولاد ایران در رد یا قبول هر یك یاتمام پیشنهاد ها مختار خواهد بود .
۹ـ سایر اطلاعات و جزئیات مناقصه در اسناد مناقصه مندرج است .
۱۰ـ نمایندگان داوطلب‌شرکت در مناقصه که کتبا معرفی شده باشند ، می‌توانند در ۳ ساعات اداری روز های شنبه ۱۸ ویکشنبه ۱۹ و دوشنبه ۲۰ شهریور ماه سال جاری جهت دریافت اوراق‌مناقصه‌به امور خرید این شرکت به نشانی فوق‌الذکر مراجعه نمایند .

شرکت ملی صنایع فولاد ایران

اطلاعیه

شرکت اسبدوانی تهران

بدینوسیله باطلاع علاقمندان می‌رساند که از این هفته مسابقات اسبدوانی روزهای‌جمعه ساعت۲٫۵ بعداز ظهر برگزار خواهد شد .
(ورود افراد کمتر از ۱۴ سال‌ممنوع‌میباشد).

جهان در ۷ روزی که گذشت

همه نگاهها به کمپ دیوید

اگر مذاکرات کمپ‌دیوید شکست بخورد، جهان عرب دگرگون می شود

اگون بار، می خواهد با تحقق وحدت ۲ آلمان «رایش» دیگری بوجود آورد

رویدادهای سیاسی ایران برای سومین هفته در مطبوعات و محافل خبری جهان انعکاس گسترده‌ای داشت. خبرگزاریهای خارجی گزارش حوادث این هفته و راه پیمایی مسالمت آمیز احزاب و جمعیت های سیاسی را در تهران و دیگر شهرهای ایران بمناسبت عید فطر به تفصیل بمراکز مهم خبری مخابره کردند.

در صحنه سیاست بین‌المللی بر پایی کنفرانس تاریخی کمپ دیوید از مهمترین رویدادهای مهم هفته است.

اوضاع در نیکاراگوئه همچنان آشفته و نا آرام است. پرزیدنت سوموزا عده زیادی از رهبران احزاب و شخصیت های کشور را روانه زندان ساخته امانتوانسته است موج آشوب و اعتصاب عمومی را فرو نشاند.

کنفرانس کمپ دیوید

کنفرانس عالی کمپ دیوید روز چهارشنبه این هفته در حالیکه موج مخالفت علیه سادات در جهان عرب همچنان بالا می گیرد، در یک محیط آکنده از شک و تردید آغاز بکار کرد. از دیدگاه بسیاری از ناظران سیاسی کمپ دیوید گرهی از کلاف سردرگم مشکل خاور میانه باز نخواهد کرد. حتی خودکارتر که مبتکر این کنفرانس است بارها گفته است که نباید از کمپ دیوید انتظار معجزه را داشت. تنها امید رئیس جمهوری آمریکا این است که بتواند درهای مذاکرات مصر و اسرائیل را باز نگهدارد.

کارتر که سرنوشت سیاسی آینده خود را در این کنفرانس به بازی گرفته از همه امکانات خود برای رسیدن به یک توافق دست کم محدود سود خواهد جست.

اما در برابر او نخست وزیر لجوج و یکدنده یک کشور کوچک و رئیس جمهوری یک کشور عربی چهل میلیون نفری قرار گرفته که حاضر نیستند حتی یک قدم از مواضع خود عقب نشینی کنند.

برای اینکه کنفرانس کمپ دیوید مفهومی داشته باشد سران سه کشور باید یک فرمول کلی که بتواند در آینده مورد قبول دیگر کشورهای عربی باشد پیدا کنند.

کارتر پیش از آنکه واشنگتن را بسوی کمپ دیوید ترک کند اعتراف کرد که وظیفه فوق‌العاده سنگین و دشواری بعهده گرفته است.

او قبول کرده است بعنوان یک شریک کامل در مذاکرات خاور میانه شرکت کند چرا که معتقد است بعلل استراتژیکی و انرژی سرشار منطقه، مساله منافع ملی آمریکا در میان است.

سادات که با دیدار تاریخی از بیت المقدس افکار عمومی را در بسیاری از کشورهای عربی علیه خود برانگیخته نمیتواند به یک شکست جدیدتن در داده و بدون گرفتن امتیازهای تازه‌ای از اسرائیل به کشورش باز گردد.

مناهیم بگین گواینکه ادامه وضع کنونی را بسود اسرائیل میداند ناچار باید کاری کند که مسئولیت شکست روی دوش او قرار نگیرد. در غیر اینصورت باید خود را برای رویا رویی با رهبران حزب کارگر وافکار عمومی در داخل و خارج اسرائیل آماده کند.

یک روز قبل از عزیمت بگین به کمپ دیوید هزاران نفر از اعضای جنبش «صلح از همین حالا» در میدان بزرگ تل او یو دست به تظاهرات زدند و از نخست وزیر اسرائیل درخواست کردند که خواب و خیال «اسرائیل بزرگ» را از سر بدر کند و تنها «صلح» برای ملت یهود بارمغان بیاورد.

تنها یک اعلامیه مشترک ولو مبهم در پایان کنفرانس کمپ دیوید پیرامون شناسایی حاکمیت اعراب بر همه سرزمین های اشغالی ممکن است از یک انفجار شدید در داخل اسرائیل و جامعه یهودیان آمریکا جلوگیری کند. اگر بگین چنین امتیازی به سادات بدهد اوضاع تا حدی روشن می شودو به ملک حسین امکان میدهد با برقرار کردن حاکمیت اردن در کرانه غربی در مذاکرات بعدی شرکت کند. اما آیا بگین چنین امتیازی خواهد داد؟

تنها امیدواری سادات در این مورد پرزیدنت کارتر است ولی آیا رئیس جمهوری آمریکا میتواند در شرایط کنونی اسرائیل را برای پذیرفتن پیشنهادهای سادات زیر فشار قرار دهد؟

جریان مذاکرات چند روز آینده به این سئوال پاسخ خواهد داد.

سرنوشت فلسطین همچنان مانع اصلی در راه پیشرفت مذاکرات صلح است. بگین از دادن خود مختاری کامل به فلسطینی‌های ساکن سرزمین های اشغالی با سماجت عجیبی خودداری می کند.

ناظران سیاسی چه در کشورهای میانه رو و چه در اردوگاه تندروها از همان نخستین روز شکست کنفرانس کمپ دیوید را پیش بینی کرده‌اند.

روزنامه السیاسه چاپ کویت نوشت تنها نتیجه‌ای که ممکن است از کمپ دیوید بدست آید یک «صلح آمریکایی» است اما کارتر هنگامی میتواند به چنین صلحی دسترسی پیدا کند که اسرائیل را جدا زیر فشار قرار داده و کشورهای عربی را از جنبه نظامی بقدر کافی تقویت کند.

کشورهای عربی تند رو یا جبهه پایداری عرب از هم اکنون خود را برای مقابله با تصمیمات کنفرانس کمپ دیوید آماده می کنند عبدالحلیم خدام وزیر امور خارجه سوریه که در آستانه گشایش کنفرانس عالی سه جانبه از شوروی دیدن کرد اظهار داشت که سومین کنفرانس جبهه پایداری روز بیستم سپتامبر (۲۹ شهریور) در دمشق تشکیل خواهد شد. در پایان دیدار عبدالحلیم خدام از مسکو، سوریه و شوروی با انتشار اعلامیه مشترکی تاکید کردند که گفتگوهای بین مصر و اسرائیل چیزی جز یک تبانی پنهانی علیه ملت های عرب نیست.

سوریه و شوروی همچنین تاکید کرده‌اند که مصر و اسرائیل با شرکت دادن آمریکا درمذاکرات بکار فوق‌العاده خطرناکی دست زده و میخواهند گفتگوهای سه جانبه را جایگزین حل و فصل کلی مساله خاور میانه در کنفرانس ژنو بکنند.

اسکندر احمد اسکندر وزیر اطلاعات سوریه کمپ دیوید را بعنوان شبیخون تازه‌ای علیه آرمان عرب توصیف کرد و گفت توطئه جدید امپریالیست‌ها علیه جهان عرب بطور قطع محکوم به شکست است.

نماز عید فطر در لندن

دین زمان و مکان نمی شناسد و برای کسانی که ایمان و اعتقاد آنها به ذات پروردگار اصیل، دست نخورده و در عین حال پاک و بی الایش و پا برجا است حتی در دیاری غیر از وطن خود نیز سر بر خاک نهاده و به عظمت و بزرگیش تعظیم میکنند. این پدیده‌ای است که در لندن یعنی قلب امپراتوری سابق بریتانیا بوقوع پیوست و روز عید سعید فطر مسلمانان از اکناف جهان که برای سیر و سیاحت به انگلیس رفته بودند برای انجام نماز عید فطر آن چنان ازدحام کردند که دیگر جایی در مسجد مجاور «ریجنت پارک» باقی نماند و ناگزیر سایرین به خیابان و پیاده رو آن روی آوردند، در حالیکه رفت و آمد اتومبیلها متوقف شده بودو عابرین در آمدو شد بودند،این گروه مومنان واقعی روی به مکه معظمه داشتند و با خدای خود راز و نیاز میکردند.

این عکس در مطبوعات انگلیس چاپ شده است.

کارتر و بگین

کنفرانس کمپ دیوید اینک همه وقایع جهان را تحت‌الشعاع خود قرار داده است. عکس، بگین را که هنگام ورود به کمپ دیوید کارتر را در بغل گرفته است نشان می دهد.

سربازان پاتت لائو

این روز ها شهر «وین تیان» پایتخت لائوس پر از سپاهیان معروف به پاتت لائو است. همین پاتت لائوها بودند که پس از چند سال جنگ، جناح کمونیست را در لائوس به قدرت رساندند. ناظران سیاسی، تمرکز عمده قوای پاتت لائو را در وین تیان نشانه بروز ناراحتیهائی در پاتیخت کشور کمونیستی لائوس می دانند. عکس چند پاتت لائو را در بازار وین تیان نشان می دهد.

حملات کماندوئی

همزمان با آغاز گفتگوهای سه جانبه کمپ دیوید کماندوهای فلسطینی به فعالیت گسترده ای در داخل سرزمین های اشغالی دست زده و ماموران امنیتی اسرائیل را سخت دستخوش اضطراب و نگرانی کرده‌اند.

فدائیان فلسطینی در دسته های کوچک به مراکز مهم نظامی و تاسیسات ملی اسرائیل حمله برده و با کار گذاشتن بمب و پرتاب نارنجک تلفات و خسارات سنگینی ببار می اورند.

روز سه شنبه برای دومین بار بمب نیرومندی در یکی از ایستگاههای اتوبوس منفجر شد و اتوبوسی را که اختصاص به رفت و آمد اعضای بیست و دومین کنگره بین‌المللی نویسندگان و روزنامه نگاران بود متلاشی ساخت.

گروهی دیگر از فدائیان تاسیسات تصفیه خانه آب اورشلیم را با بمب منفجر کرده و آب چندین محل این شهر را ساعتها قطع کردند.

این هفته در طرابلس مراسم نهمین سالگرد انقلاب لیبی با سخنرانی سرهنگ معمرقذافی و یک نمایش بزرگ هوایی برگزار شد.

قذافی طی نطق شدید اللحنی گفت: ما هرگونه موافقت نامه‌ای را که میان مصر و اسرائیل در بیت‌المقدس یا «کاخ سیاه» (اشاره تمسخر آمیز به کاخ سفید واشنگتن) و یا «اصطبل دیوید» امضاء شود محکوم میکنیم.

در این مراسم برای نخستین بار میگ‌های ۵ شوروی که از تکامل یافته‌ترین جنگنده‌های جهان است در نمایش هوایی شرکت کردند.

رهبر شورشیان نخست وزیر شد

حسن هابره رهبر شورشیان چاد پس از سازش با پرزیدنت «مالومه» به عنوان نخست وزیر چاد انتخاب شد و دولت فرانسه انتخاب او را به این سمت تبریک گفت.

حسن هابره همان کسی است که در سال ۱۹۷۴ بانو کوستر انسان شناس فرانسوی را ربود و در سال ۱۹۷۷ با پا در میانی قذافی او را آزاد کرد. حسن هابره در مقام نخست وزیری نیز سلاح خود را ترک نمیکند و پیوسته یک مسلسل دستی همراه دارد. میگویند این تفنگ را قذافی به او هدیه کرده است. عکس، وی را در خانه‌اش روی فرش نشان می دهد.

جنجال جاسوسی

این هفته یک جنجال جاسوسی بار دیگر آلمان غربی را سخت تکان داد. پارلمان فدرال در اجلاس فوق‌العاده خود تصمیم گرفت مصونیت پارلمانی «هولتز» نماینده حزب سوسیال دمکرات را لغو کند. وی که ریاست کمیسیون امور پارلمانی آلمان غربی را در زمینه همکاریهای اقتصادی بعهده دارد متهم به دست داشتن در یک ماجرای جاسوسی است.

رسوایی تازه جاسوسی در آلمان چند روز پس از ناکامی جنجال برانگیز پلیس آلمان غربی برای بدام انداختن سه تن از تروریست‌های گروه «بادر ـ ماینهوف» افکار عمومی را در جمهوری آلمان فدرال سخت علیه دولت سوسیال دموکرات برانگیخته است.

موازنه قوا

این هفته موسسه بین‌المللی بررسی‌های استراتژیک در لندن گزارش جالبی درباره موازنه قوا و مسابقه تسلیحاتی میان شرق و غرب منتشر کرد. به گزارش این موسسه ظرف شش سال اخیر ظرفیت زرادخانه‌های اتمی امریکا و شوروی دو برابر شده است. براساس این گزارش شوروی ۴۳ لشگر خود را در مرزهای چین مستقر ساخته و بعلاوه حدود یک سوم از هواپیمای جنگی را برای رویارویی احتمالی با چین اختصاص داده است.

در خاور دور پس از بازگشت هواکوفنگ از سفر رومانی و یوگسلاوی اختلافهای چین با ویت نام و آلبانی بیش از پیش بالا گرفته است.

خبرگزاری آلبانی طی تفسیری پیرامون سفر رهبر چین به کشورهای منطقه بالکان نوشت که جمهوری خلق چین می کوشد کشورهای این منطقه را زیر سلطه خود در آورده و آنها را بسوی جنگ بکشاند.

خبرگزاری آلبانی افزود که نخستین هدف سیاست چین متحد شدن با امپریالیسم امریکا است تا از این راه موانعی بر سر راه جاه‌طلبی شوروی ایجاد کند و بعدا بتواند جانشین آن گردد.

کوچ نشینها در پناه تفنگ سربازان اسرائیلی

عکس، خانه‌ای را در یک کوچ نشین یهودیان در اراضی اشغال شده اعراب که در قدیم از آن فلسطینیها بود نشان می‌دهد. زنی در حال نوازش فرزندش است، ولی دو سرباز اسرائیلی بر بام مراقبند تا اعراب به این خانه حمله نکنند و به این ترتیب کوچ نشینیهای اسرائیلی در پناه تفنگهای سربازان این کشور به حیات خود ادامه میدهند.

مساله نامی بیا

این هفته در آفریقا تحولات شگرفی در جهت حل مساله «نامی بیا» و رودزیا روی داد. کورت والدهایم دبیر کل سازمان ملل متحد پس از دریافت گزارش فرستاده خود به «نامی بیا» و آفریقای جنوبی طرح تازه‌ای برای اعلام استقلال نامی‌بیا به شورای امنیت تسلیم کرد.

والدهایم پیشنهاد کرده است که هفت هزار و پانصد کلاه آبی در دوره انتقالی برای نظارت در جریان انتخابات و تامین امنیت نامی بیا در این سرزمین مستقر شوند و انتخابات شش ماه بعد انجام شود.

افریقای جنوبی گرچه نسبت به پیشنهاد والدهایم نظر مساعدی ندارد اما در صورتی که شورای امنیت با آن موافقت کند چاره دیگری جز تن در دادن به راه حل پیشنهادی دبیر کل سازمان ملل متحد نخواهد داشت.

دیدار نکومو رهبر جبهه میهن پرستان رودزیا با یان اسمیت در پایتخت زامبیا یکی دیگر از روی دادهای مهم قاره سیاه در هفت روز گذشته است.

نکومو که برای شرکت در کنفرانس کشورهای خط مقدم جبهه رودزیا به لوزاکا رفته بود خبر ملاقات خود را با یان اسمیت فاش کرد و گفت این دیدار با حضور ژنرال «جوزف کاربا» کمیسر نیجریه صورت گرفته و برنامه دیدار بعدی نیز در دست بررسی است.

نکومو تاکید کرد که یان اسمیت حاضر شده است حکومت را به جبهه میهن پرستان بسپارد و کنار برود.

غرب، نکومورا ترجیح می دهد

جوشوا نکومو یکی از دو رهبر جبهه میهن پرستان رود زیا با ملاقات محرمانه خود با یان اسمیت جنجالی در آفریقا برپا کرده است. غرب از سازش نکومو که بر بیست هزار کماند و فرماندهی دارد استقبال میکند، زیرا مایل نیست موگابه رهبر دیگر جبهه که یک مارکسیست افراطی است و سیزده هزار کماند و در اختیار دارد در سازش مربوط به رود زیا نقشی نداشته باشد. بیشتر کماندوهای نکومو در زامبیا و همه کماندوهای موگابه در موزامبیک بسر می برند. کماندوهای موگابه توسط افسران کوبایی تعلیم داده میشوند.

شورش نیکاراگوئه

گارد ملی نیکاراگوئه این هفته توانست مردان مسلح «ساندی نیست» از شهر مهم «ماتاگالپا» خارج کند، اما موج شورش و اعتصاب در ماناگوا و دیگر شهرهای کشور همچنان بالا میرود تا کنون تلاش افراد گارد برای پایان دادن به اعتصاب بی نتیجه مانده است. ژنرال سوموزا با اینکه عده زیادی از رهبران احزاب و مخالفان خود را به زندان انداخته اما نتوانسته است اوضاع را در کشور بحال عادی باز گرداند. قرار است امروز (پنجشنبه) سازمان کشورهای آمریکایی برای رسیدگی به اوضاع نیکاراگوئه جلسه فوق‌العاده تشکیل دهد.

فاجعه سیل در هند

این هفته در پی ریزش بارانهای موسمی سیل آسا در هند آب رودخانه‌ها در بخش‌های «میندا‌پور» و «چتال» واقع در بنگال غربی و چند منطقه دیگر طغیان کرد براساس نخستین گزارشها ۱۵ هزار نفر در این فاجعه هولناک جان خود را از دست داده‌اند.

آب قسمتهایی از بخش قدیمی دهلی نو را فرا گرفته و پایتخت هند را بشدت تهدید می کند.

آوارگان فلسطینی

پس از سی سال جدال، هنوز میلیونها فلسطینی به این صورت زندگی می کنند. عکس، یک اردوگاه فلسطینی را در سوریه نشان می‌دهد. اینان در زیر این چادرها به امید روزی که دارای وطنی شوند بسر می‌برند. کماندوهای فلسطینی از میان اطفالی که در عکس دیده می‌شوند بر می‌خیزند.

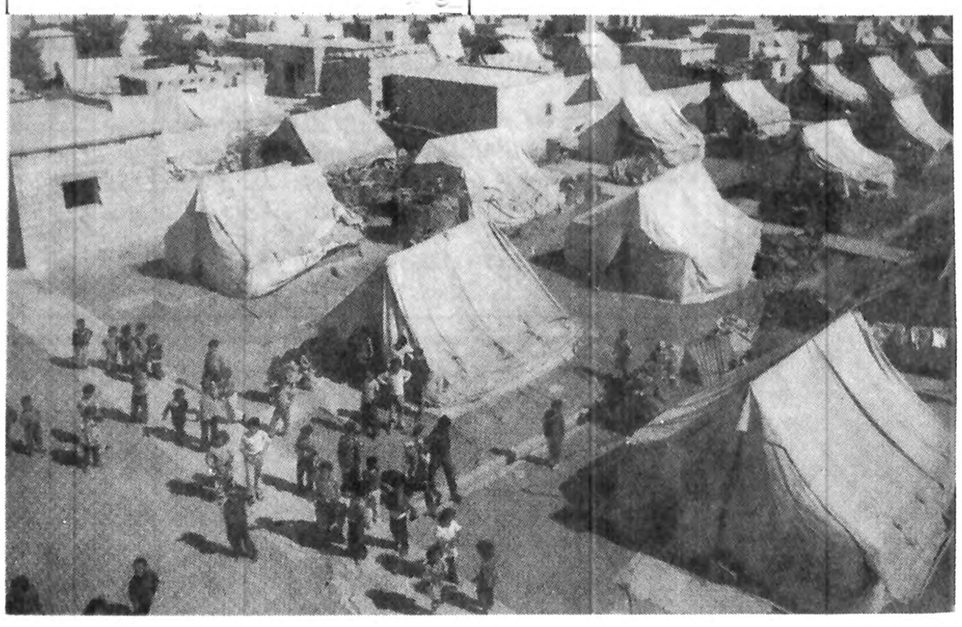

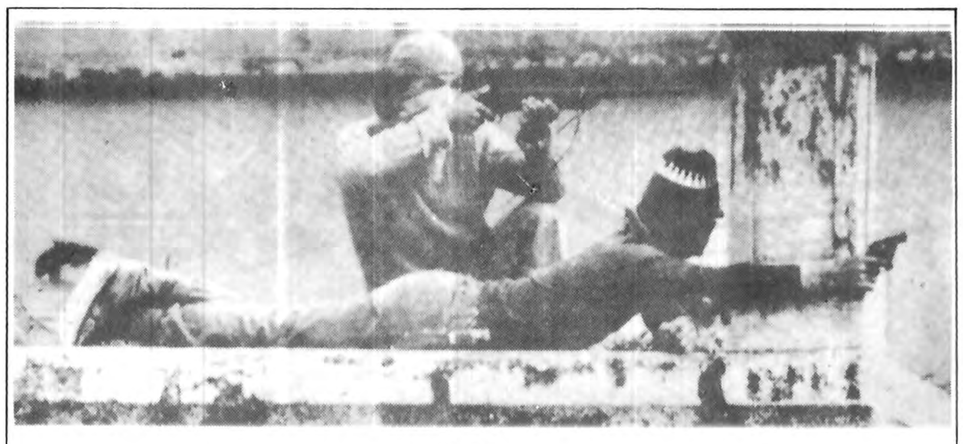

در نیکاراگوئه

این روزها از این مناظر در نیکاراگوئه زیاد دیده می شود. دو گریلای «ساندی نیست» در حال تیراندازی به سوی افراد گارد ملی نیکاراگوئه در شهر ماتاگالپا دیده می شود.

تجاوز به حریم رودخانه‌ها هم شروع شده

در بستر رودخانه جاده چالوس ویلاسازی می‌شود

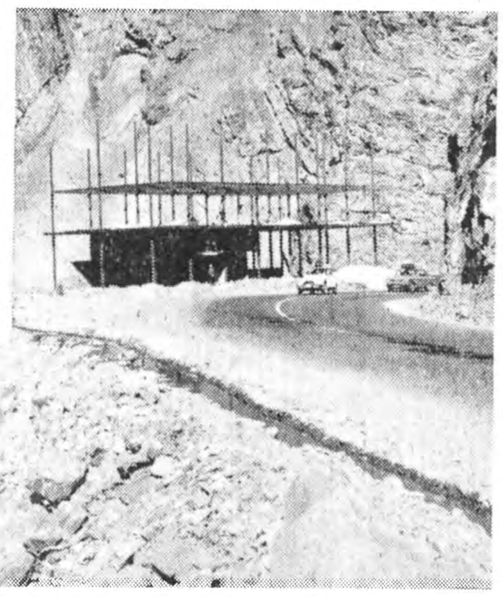

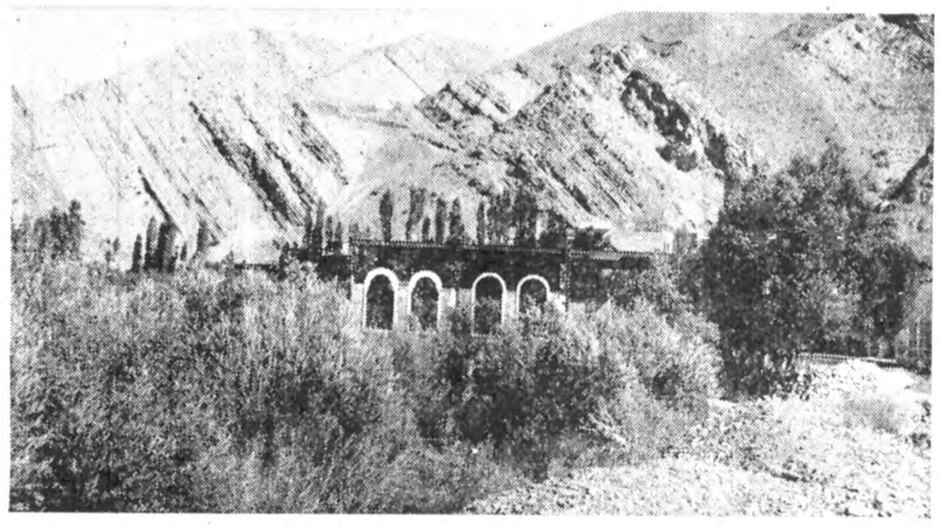

اگر زمزمه رود وزیبایی بستر رودخانه خوش‌است برای‌همه‌مردم خوش است نه برای عده‌ای خاص!

... آیا این روزها شما از جاده چالوس گذشته‌اید؟ آیا دیده‌اید که در کناره رودخانه چگونه کامیون های آجر و گچ و آهکو آهن بارگیری کرده‌اند ؟ دیده‌اید که‌به‌مکانهای جست و خیز بچه‌ها در کناره رودخانه چگونه تجاوزشده است؟ آیاباخود فکرکرده‌اید که مقامات مسئول ، یا اینهمه وزارتخانه های کوچک و بزرگ از این ماجرا بی‌خبر یا باخبر ؟ آیا با خود فکر کرده‌اید که چرا نه محیط زیست مدعی است ، نه‌آب و برق مدعی است، نه وزارت کشاورزی و منابع طبیعی مدعی است ... و چرا هیچکس در این ماجرا ، دخالت نکرده‌است؟

آنها که برای قطع یک شاخه درخت یا برای کندن وسنگکشی یکوجب بستر رودخانه تمامی‌قوانین‌وضع شده را موبمو اجراء می‌کنند، چطور درباره هزاران متر زمین بستر رودخانه آنهم در کنار یکی از پررفت و آمدترین جاده های‌کشور حرفی بمیان نیاورده‌اند ؟

از کناره‌های‌دریا شروع شد

حسین لاریجانی مردی که با دیدن ساختمان کنار رودخانه بشدت متاثر شده بودمیگفت: تجاوز به‌حقوق مردم ، به حق طبیعی و صاحبان واقعی زمین های متعلق به عامه مردم ازسالها پیش ، سالهائی که بعضی‌از مسئولین ما خواب رابرکار ترجیح دادند ، سالهائی که ثروت زمینی ما را تاراج کردند شروع شد و این تجاوز ابتدا از کناره های دریای خزر آغاز گردید ، کناره هائی که همه مردم میتوانستند از زیبائی آن لذت ببرند ، مردمی که قادر به‌پرداخت هزینه‌های سنگین مثلا هتلها و پلاژها نبودند و درهای پرواز کناره مدیترانه و جنوب فرانسه بروی آنها باز نبود ، میتوانستند شبهاکنارخیابان بخوابندو روزها درنزدیک ترین محل به کناره دریا بروند و تن به آب بزنند، اما حالا وضع فرق کرده است،خواب سنگین‌مسئولین موجب شد که میلیونها متر ازسواحل زیبای دریای‌خزر بلعیده شود و بجای دیدن دریای زیبا از جاده کناره چشممان به آپارتمانها و ویلاهای استتار شده‌درمیان دارو درخت میافتد، و اگر بخواهیم تن به آب بزنیم، باید کیلومترها راه برویم‌تا یک راه باریکه برای رفتن‌به دریا و آب‌تنی بیابیم . شاید سالهای بعد مجبور شویم دریا را با دوربین و از ارتفاعات ببینیم! چرا که روزبروز اشغال کناره دریا بیشتر میشود . البته پس‌از این اشغال عده‌ای دلسوزی هم کردند ولی درحد حرف زدن که تجاوز به سواحل دریا تجاوز به حقوق حقه همه مردم است‌این حرفها موقعی زده شد که کار از کار گذشته بود. حالا همین بازی درکناره رودخانه‌جاده چالوس شروع شده است، البته نه اول بار ، از سالها پیش درکناره رودخانه‌هراز هم چندین ویلا و آپارتمان ساخته شده، اما همه‌میدانیم که رودخانه جاده کندوان خاطر زیبائی‌طبیعی بسترش چیز دیگری است. رودخانه جاده کندوان بعبارتی تفریحگاه پنج میلیون مردم خسته و ماشین زده تهران است . روزهای تعطیل این رودخانه شادی‌آفرین‌هزارها خانواده تهران‌نشین ودهها هزار کودک است.

تجاوزشروع شده است

تجاوز به بستر رودخانه جاده کندوان شروع شده است . این تجاوز که از سال‌ها پیش اولین کلنگش زده‌شد، امسال بابنای یازده آپارتمان‌و بیست‌ودوویلای در دست ساختمان رسمیت پیدا کرده است و هیچ‌بعید نیست که سال دیگر بقول معروف نه از تاک نشانی باشد و نه از تاک نشان. یعنی‌رودخانه وبسترزیبایش یکپارچه بلعیده شود وفریاد مسئولین دلسوز برآید، اما حالا هیچکس حرفی نمیزند هیچ‌سازمانی‌جلوی‌این‌تجاوز را نمیگیرد. آجر و آهکو سیمان و آهن ، کامیون کامیون به کناره رودخانه سرازیر میشود . چرا که عده‌ای نازنازی میخواهند خانه‌ای در کنار رودخانه داشته باشند و بازمزمه آب رودخانه بخواب بروند ، ویا مردمی دیگر میخواهند با ساختن آپارتمان تجارت کنند! رودخانه مال مردم است ، صدای قشنگش ، منظره زیبایش متعلق به همه مردم این کشور است، این حق همه مردم است که از زیبائیهای طبیعی آن لذت ببرند، اگر زمزمه آبخوش است ، اگر منظره بستر رودخانه خوش است، اگر زیبائیهای طبیعی خوش است، برای‌همه مردم خوش است نه‌برای‌عده‌ای خاص..

از نظر طبیعی

سودجویان و تاجرانی که به حریم رودخانه جاده چالوس تجاوز کرده‌اند از طرفی دیگر با جان مردمی که بعدها در این ساختمانها ساکن خواهند شد ، بازی میکنند مهندس حسین شرقی میگوید :

ـ جاده چالوس کوهستانی و بهمن‌گیر استو رودخانه جاده چالوس نیز سیل‌خیز است و احتمال اینکه زمانی در زمستان یا بهاراین خانه ها در سقوط بهمن و یا حرکت سیل‌روی سرساکنین آن خراب شود، خیلی زیاد است، بنابراین ازنظر ایمنی هم ساختمان در کناره رودخانه جاده چالوس کار درستی نیست و باید هرچه زودتر اینکار متوقف شود.

این نشان راهنمای شما....

....درانتخاب منسوجات مرغوب‌تر وبهتر خواهد بود

این نشان معرف منسوجاتی خواهد بود که عالیترین استانداردهای مرغوبیت درتولید آنها بکار رفته است وهمه ما درآینده هنگام خرید هرنوع پارچه ویاپوشاك بعنوان عالیترین نشان مرغوبیت به‌آن توجه خواهیم داشت .

هرنوع پارچه یاپوشاك بااین نشان دارای دوام زیاد است وهمیشه خوش فرم میماند.
هرنوع پارچه یاپوشاك بااین نشان آب نمیرود وتغییر رنگ نمیدهد.
هرنوع پارچه یاپوشاك بااین نشان بادست یادرماشین لباسشوئی بخوبی شسته میشود.
هرنوع پارچه یاپوشاك بااین نشان بشور وبپوش است وچروك نمیشود.
ازنخ تالباس آماده این نشان ضامن کیفیت برتر وبهتر خواهد بود.

.... وشما مطمئن خواهید بود تنها کارخانجاتی منسوجات یاپوشاك خود را بااین نشان عرضه خواهند نمود که استانداردهای مرغوبیت پلی اکریل را دقیقاً رعایت نموده باشند .

پلی اکریل ایران باتولید مرغوب‌ترین الیاف پلی استر واکریلیك به صنایع نساجی ایران کمك میکند تابهترین انواع پارچه ومنسوجات را بابالاترین کیفیت ممکن دراختیار مصرف کنندگان خود قرار دهند .

شرکت پلی اکریل ایران

شرکت پلی اکریل ایران تهران ـ خیابان گاندی خیابان اول شماره ۳ تلفن : ۵ـ۶۸۷۰۴۱

CASPIAN 117

آگهی

دانشگاه پهلوی در نیمسال اول‌سال تحصیلی ۵۸ـ ۵۷ برای دوره دو ساله رشته تکنیسین آزمایشگاه (فوق دیپلم) از بین دارندگان دیپلم متوسطه دررشته‌های طبیعی ـ ریاضی ـ علوم تجربی ـ فیزیك ریاضی تعدادی دانشجو میپذیرد .

داوطلبین باید مدارك زیر را حداکثر تا بیستم شهریور ماه ۱۳۵۷ به‌اداره کل پذیرش دانشگاه پهلوی ارسال نمایند.

۱ـ فتوکپی کارنامه آزمون همگانی سال‌جاری — یکبرك
۲ـ فتوکپی شناسنامه — یکبرك
۳ـ فتوکپی کارنامه ششم متوسطه — یکبرك
۴ـ عکس — دو قطعه
۵ـ فیش بانکی به مبلغ ۵۰۰ ریال که بحساب شماره ۱۰۶۰۰ دربانك عمران شعبه‌پزشکی‌واریز شده‌باشدضمنا باطلاع میرساند که سه‌چهارم داوطلبین از استان‌فارس انتخاب خواهند شد.
۶ـ روشن بودن وضع نظام‌وظیفه

امور پذیرش دانشگاه پهلوی

دانشگاه پهلوی
امور پذیرش و ثبت مدارك تحصیلی
برك درخواست ثبت نام در دوره‌دو ساله فوق دیپلم‌تکنیسین‌ازمایشگاه
نام خانوادگی — نام — نام پدر
شماره شناسنامه — وضع نظام وظیفه
آدرس کامل — شماره تلفن

تیم ملی فوتبال ایران صفر ـ تیم ملی فوتبال شوروی ۱

تیم سراپا جوان شده ایران به تک گل روسها باخت!

چهارشنبه ۱۵ شهریور ۱۳۵۷، ورزشگاه آریامهر (دیدار دوستانه) تیم ملی ایران صفر ـ تیم ملی شوروی ۱ (خدیاتولین دقیقه ۱۷) ، داوری خوب هامیش آندینگز از آلمان غربی ، کمک داوران مصطفی ممیز و رضا غیاثی ، تماشاگر بیش از ۳۵ هزار نفر ، زمین چمن، هوا خوب ، بازی در زیر نور .

ایران : محمد رضا گربکندی ـ حسن نظری ، کاظم سید علیخانی ، نصرالله عبداللهی (کاپیتن) ، محمد پنجعلی ـ محمود حقیقیان ، محمود یزدخواستی (محمد مایلی کهن از دقیقه ۸۲)، عبدالرضا برزگری ، ابراهیم قاسمپور (حسین فداکار از دقیقه ۷۳) ـ حسن روشن ، عبدالرزاق خادمپیر (حمید مجدتیموری ازدقیقه ٤٦). مربی : حشمت مهاجرانی .

شوروی : زکتریف ـ بریکودا ، کوریونف ، بونیف ، ژوبیکوف ـ خدیاتولین ،بوریاک، کونکف (کاپیتن) ـ مارنیف (گازاریف از دقیقه ۵۵ ، بعد «آن» از دقیقه ۷۲) ، بسونوف، اولگ بلوخین . مربی: سیمونیان

● تیم ملی فوتبال شوروی، بزرگ پرسابقه فوتبال اروپا که برای اولین بار برای دیداری دوستانه با تیم ملی فوتبال کشور ما به تهران آمده بود، با تنها گل خدیاتولین به پیروزی رسید . این دومین پیروزی تیم ملی شوروی در دومین دیدار برگزاری بین تیمهای ملی فوتبال دو کشور بود. نخستین بار دو سال پیش در مرحله یک چهارم نهائی مسابقه‌های فوتبال بازی های المپیک مونترآل ،تیمهای ملی فوتبال دو کشور در شربروک کانادا با هم رویارو شدند که در آن مسابقه نیز روسها با نتیجه ۱ـ۲ به پیروزی رسیدند .

دیدار دیروز دو تیم از جهات بسیاری برای هر دو حریف حائز ویژگیهای خاص بود. برای روسها از این نظر که این مسابقه آخرین دیدار تدارکاتی آنها درآستانه اولین مسابقه تیم ملی شوروی در کادر مسابقه‌های مقدماتی جام ملتهای اروپا برابر یونان بود. سیمونیان مربی تیم ملی شوروی ، مردان خود را در این دیدار برای آخرین بار قبل از بازی با یونان آزمود .

لیکن برای تیم ملی کشور ما، این دیدار می‌تواند ، نخستین بازی تدارکاتی برای مسابقه‌های فوتبال بازیهای آسیائی باشد . بویژه اینکه بعد از مسابقه های جام جهانی آرژانتین تنی چند از مهره‌های ثابت تیم ، کنار رفته و جوانترها باید که مکان خالی آنان را پر کنند .

یک نکته دیگر که به مسابقه دیشب حالتی خاص داده بود، خداحافظی حشمت مهاجرانی مربی موفق تیم ملی از مقام خود بود. اگرچه هنوز رسماً کناره‌گیری مهاجرانی ازجانب فدراسیون تائید و اعلام نشده است. لیکن خود او پیشاپیش تاکید کرده است که بعد از این بازی از مقام مربیگری تیم ملی کناره خواهد گرفت .

فقط ٤ مهره

در دیدار برابر روسها ، مهاجرانی از جمع مردان ثابت تیم خود در جام جهانی بیش از ٤ مهره رادر خدمت نداشت و دیگران اکثراکسانی بودند که برای دو یا سومین بازی ملی خود به میدان می‌آمدند . اما علیرغم جوانگرائی فوق‌العاده در تیم ، مردان مهاجرانی در آخرین بار حضور این مربی ، باوجود شکست بازی خوبی ارائه کردندو اگر بخت یارشان بود، حتی میتوانستند با نتیجه مساوی ، مسابقه را به پایان برند .

گل برتری حریف که گل سرنوشت‌ساز مسابقه نیزشد، در دقیقه هفدهم بثمر رسید . روی اشتباه مسلم حسن‌نظری و سماجت او در دریبلهای بیدلیل و بیاپی ، خدیاتولین، هافبک پرکار و پر ثمرحریف صاحب توپ شد . روی پاس او ، بسونوک موفق به خلق فرصتی جالب درون محوطه جریمه برای اولگ بلوخین آس ارزشمندروسها شد.لیکن در لحظه آخر ، بلوخین بدلیل درک موقعیت بهتر خدیاتولین توپرا به او سپرد و ضربه زمینی این بازیکن ، دروازه گربکندی جانشین جوان حجازی را باز کرد.

شانس گل مساوی

روسها بجز این گل،شانس های دیگری هم داشتند. لیکن بهترین و هیجان‌بخش‌ترین لحظه بازی بعد از این گل روی دروازه تیم ملی شوروی و در دقیقه ۸۷ خلق شد. روی پاس حقیقیان ، حسن روشن تک ستاره خط حمله تیم ایران در پشت محوطه جریمه صاحب توپ شد و به محض قدم گذاردن بدرون محوطه جریمه، دروازه میهمانان را هدف گرفت . اما از بخت بد او ، توپ روی سه کنج دروازه نشست و مانع از گل مساوی شد .

دقیقه ۲۲ نیمه اول هم ، روشن با سانتری عالی خود موقعیت ساز شده و همه‌چیز را برای گل مساوی فراهم کرد. اما عبدالرضا خادمپیر مهاجم خرمشهری تیم ایران ، با ضربه سر ، این فرصت طلائی را به بیرون زد .

دقیقه ۲۹ نیز بلوخین بعد ازجا گذاردن نظری و سید علیخانی ، با فرار زیبا و تحسین‌انگیزی که انجام می‌داد، می‌توانست زننده گل دوم تیم خود باشد . اما شلیک سنگین وتاحدی عجولانه او، توپرا از کنار دروازه راهی فضای بیرون کرد.

نکات مبهم

سوای نتیجه و لحظات هیجان‌ساز بازی ، تیم خودی دچار پاره‌ای نکات مبهم نیز بود که می‌توان این اشکالات را ناشی از جوانگرائی همه جانبه تیم دانست . از جمله عدم تلاش کافی برای پارگیری در وقت نفوذ روسها، خالی ماندن جای نظری در زمان پیشروی یک کناری تیم و شاید از همه مهمتر سماجت بیش‌ازحد برای حمله‌ورشدن بدروازه حریف از جناح روشن. درحالیکه اگربموازات حملات و گریزهای روشن‌در جبهه راست ، در جبهه چپ نیز دژ دفاعی شوروی تحت فشار قرار میگرفت ، امکان نتیجه‌گیری بیشتری وجود داشت. اما متاسفانه در این جبهه که بازیکنان نفوذی و صاحب تکنیکی‌چون قاسمپور و برزگری خدمت میکردند ، هرگز قادر به خلق خطر روی دروازه حریف نشدیم ونتیجه اینکه با همان‌یک گل نیمه‌اول میهمان ، تن به شکست‌دادیم.

حسن روشن موفقترین‌چهره خط حمله تیم ایران بود. او حتی یکباربا شانس گل‌مساوی، تیر دروازه میهمان را هدف گرفت . عکس او را در حال عبور از سد مدافع‌راست‌روس، پریکودا (٦) نشان میدهد . عکس‌از : قاسم محمدی

هفته چهاردهم مسابقه‌های جام تخت جمشید

بازگشت هیجان توپ گرد به میدانها

جام ششم تخت‌جمشید از امروز و بدون حضور پاس قهرمان‌دوساله جام ازسر گرفته میشود. بنظر میرسد بعداز وقفه ۲ـ۳هفته‌ای که‌درجام افتاد، باشروع مجدد، مسابقه ها بشکلی فشرده ادامه یابد تاقبل‌از سفرتیم ملی به بازیهای آسیائی بانکوك ، مسابقه‌های این فصل جام قهرمانی باشگاه های ایران که تابحال چندین‌بار دچار وقفه شده است ، پایان گیرد.

شهبازکه با۱۸ امتیاز از۱۲ مسابقه همچنان به‌پیشتازی خود ادامه میدهدیك دیدارعقب مانده بادارائی دارد، فردا در نخستین دیدار روزچهاردهم میزبان نیرو از اهواز است. دیگر حریف پیشاهنك تاپایان نیم فصل اول، ماشین‌سازی است که‌در جمع‌اینطور انتظار میرود، باتوجه به‌دیدار های خانگی بااین دوحریف ، شهباز بتواند پیشتازی و قهرمانی خودرا در پایان دیدارهای رفت حفظ نماید.

پرسپولیس نزدیکترین رقیب شهباز است که از حیث امتیاز و تفاضل گل‌یك واحد از صدرنشین عقب است که‌اگر فرصت ممکن پیش آید، جبران این حداقل فاصله غیرممکن نیست .بخصوص که پرسپولیسیها دوران بحرانی خودراپشت سرنهاده واینك بادرخدمت داشتن یاران آسیب‌دیده چند هفته قبل ، فردا در آخرین بازی روز چهاردهم میزبان ذوب آهن است.

اما ازسوی دیگر تیم اصفهانی هم‌باتلاشی که برای رفع اختلافات داخلی خودبخرج داده، فردا باقدارکی تازه در پایتخت به میدان می‌آید، شاید بعداز مدتها، دیدار با پرسپولیس اولین بازی دراین فصل باشدکه‌لیادین، بهترین ترکیب خودرا در خدمت داد: گربکندی ـ رشیدی، شجاعی، احمد زاده ، مکوندی ـ محمود یزدخواستی، شوقی‌مهدوی ـ ابراهیم زاده مرتضی صلابتی و چنگیز.

تاج که دیدارش رایکشنبه عصر با حریفی هم‌شهری (هما) انجام خواهدداد ، همه چیز برای آنکه قهرمانی را از کف شهباز و پرسپولیس بدرآورد، دراختیار دارد . جوانی، حالتی انرژیك وخستگی‌ناپذیر به‌این تیم داده‌است . تجربه به‌حدکافی دراین تیم ودربین بازیکنان جوانش به چشم میخورد. به‌بازی گروهی توجه‌زیادی دارد و تك‌ستاره هائی چون روشن ،دانائی فرد، نظری‌و مظلومی قادرند درمواقعی حساس سرنوشت سازتیم تاج باشند.

بااین‌همه توانائی که بازگشت روشن ، شکل خط حمله‌این تیم رابکلی حل میکندوباتوجه به حریفانی چون دارائی و هماکه درته‌جدول ازبخت‌بدخود نالان‌اند واین هفته و آنهفته باتاج روبرو میشوند، حتی گمان پیش آهنگی و قهرمانی تاج درپایان دیدارهای رفت غیرممکن بنظر نمی‌رسد.

باآنکه ۱۳ هفته از جام ششم گذشته، هنوز ملوانان بخود نیامده‌اند. تقریبا همه چیز دست بدست هم داده تااین تیم خوب قابل بحث فوتبال ماشیرازه‌ی امورش بهم بریزد.

تمرین سخت وانضباط شدید در مقابل پول کمی که‌به جیب بازیکنان میرود ویکی از دلایل بزرك نارضائی ونزول این تیم است، بی محتی تماشاگر که بطور عجیبی از تیم شهر خودروی برگردانده است، بی میلی‌وبی تفاوتی‌بازیکنان سرشناس و با تجربه دراین تیم ، همه‌سبب شده است‌که ملوانان تیمی نه‌چندان هم آهنك درمیدان حریفان خودداشته باشند.

شاید از دست دادن اعتماد به‌نفس و میدان نیافتن‌پاره‌ای بازیکنان جوانتر هم مزید براین علت شده باشد که نماینده فوتبال بندر پهلوی نتواند خود را مثل گذشته شاداب و پرحرارت وموفق نشان دهد. چنانکه اگر پیروزی در مشهد نبود ـ که ملوانان چندان سژاوارش هم نبودند ـ این تیم ممکن بود بجای مکان ششم ـ که حالا با ۱۳ امتیازذخیره‌ای که‌دارد ـ اشغال کرده است، حتی در مقام دوازدهم قراربگیرد.

بهرحال ملوان فردا باردیگر درخانه میزبان است و تیمی سخت ومدعی چون بانکملی به دیدارش میرود.

این برای نخستین بار در طول شش دوره از جام‌تخت جمشید است که خرمشهر صاحب یک نماینده در مسابقه‌های دسته اول قهرمانی باشگاههای ایران می‌شود و بااین حالکه کم تجربه‌ترین تیم در این جام است، امیدواری وانتظار این بود که قدمهائی محکم بردارد و حداقل در میانه جدول جائی محکم برای خود جستجو کند. که وجود بازیکنانی چون خادمپیر، رشیدی، لقمان، مرادی، دانائی، زراعتکار و حقیقت منش می‌توانست این امید را بارورتر کند.

رستاخیز خرمشهر که برخلاف بازیهای خوب وبازیکنان بانکنیکش اغلب نتیجه‌ی کمتر از انتظاری گرفته است، دچار بعضی گرفتاریهای داخلی هم شد که صرفنظر از چند آسیب دیدگی که بسراغ بازیکنانی چون حقیقت‌منش وزراعتکار آمد، این تیم را از نظر روحی نیز دچار تردید وبی‌اطمینانی کرد.

رستاخیز باهمه‌ی احوال نگاه به‌بالای سرخود دارد و باتوجه به دو مسابقه‌ای که‌باابومسلم وبانکملی دارد،میخواهد خود را بالاتر بکشاند. اما این دلهره دراین هفته برای تیم خرمشهری موج میزند که باید در خانه ابومسلم بدیدارش برود.

داوران این هفته

★ شهباز ـ نیرو ، داور: بهمن بهلولی، کمکها : صدرالاشراف ودشنگرد.

★ پرسپولیس ـ ذوب‌آهن ، داور: رحیم عباسقلی‌زاده، کمکها: نیک مهر ونهال‌پرور .

★ ماشین‌سازی ـ دارائی، داور: عباس مقدس‌زاده ، کمکها: اطهری و

★ ابومسلم ـ رستاخیز، داور: محسن زمانی، کمکها : رضوی وامامی .

★ ملوان ـ بانک ملی، داور: جعفرنامدار، کمکها: الهی وحمید خوشخوان.

★ تراکتورسازی ـ صنعت نفت، داور: رضاحیدری ، کمکها: رعیت وحق‌بین .

★ هما ـ تاج،داور: هروس‌باغومیان، کمکها: حسن‌زاده ودشنگرد.

برنامه روزچهاردهم دسته اول

جمعه ۱۷ شهریور

● شهباز ـ نیرو (۴٫۳۰بعدازظهر ـ امجدیه).

● پرسپولیس ـ ذوب‌آهن (۶٫۳۰ بعدازظهر ـ امجدیه)

ماشین سازی ـ دارائی (۴٫۳۰ بعدازظهر ـ تبریز) .

● ابومسلم ـ رستاخیز (۴٫۳۰ بعدازظهر ـ مشهد) .

● ملوان ـ بانک ملی (۴٫۳۰ بعدازظهر ـ بندر پهلوی).

یکشنبه ۱۹ شهریور

● تراکتورسازی ـ صنعت نفت (۴٫۳۰ بعدازظهر ـ تبریز).

● هما ـ تاج (۶٫۳۰ بعدازظهر ـ امجدیه).

● دیدار «پاس ـ برق» بدلیل سفر تیم پاس به کره جنوبی به تعویق افتاد.

رده بندی جام تخت جمشید

تیم	بازی	برد	مساوی	باخت	زده	خورده	تفاضل	امتیاز
۱ـ شهباز	۱۲	۸	۲	۲	۲۰	۱۰	+۱۰	۱۸
۲ـ پرسپولیس	۱۲	۶	۵	۱	۱۴	۵	+۹	۱۷
ـ تاج	۱۲	۷	۳	۲	۱۲	۷	+۵	۱۷
۴ـ پاس	۱۳	۷	۲	۴	۱۵	۱۱	+۴	۱۶
۵ـ نیرو	۱۳	۴	۷	۲	۹	۷	+۲	۱۵
۶ـ ملوان	۱۳	۵	۳	۵	۱۰	۱۱	-۱	۱۳
۷ـ ماشین‌سازی	۱۲	۴	۴	۴	۱۰	۹	+۱	۱۲
ـ بانک ملی	۱۲	۳	۶	۳	۱۰	۹	+۱	۱۲
ـ تراکتورسازی	۱۲	۳	۶	۳	۱۰	۹	+۱	۱۲
ـ صنعت‌نفت	۱۳	۵	۲	۶	۱۴	۱۶	-۲	۱۲
ـ برق	۱۳	۴	۴	۵	۹	۱۲	-۳	۱۲
۱۲ـ ذوب‌آهن	۱۲	۴	۳	۵	۱۴	۱۳	+۱	۱۱
۱۳ـ رستاخیز	۱۳	۴	۲	۷	۷	۱۰	-۳	۱۰
ـ ابومسلم	۱۳	۳	۳	۷	۱۳	۲۰	-۷	۹
۱۵ـ دارائی	۱۲	۲	۳	۷	۷	۱۲	-۵	۷
۱۶ـ هما	۱۳	۲	۳	۸	۵	۱۷	-۱۲	۷

✱ تیمهای ماشین سازی، شهباز، پرسپولیس، تاج، بانک ملی، تراکتورسازی، ذوب‌آهن و دارائی هر کدام یک دیدار عقب افتاده دارند.

آناتولی کاریف ،قهرمان شطرنج جهان :

کورچنوی، خیلی ضعیف‌تر از حد انتظار من بود!

آناتولی کاریف قهرمان شطرنج جهان برای انجام بازی نوزدهم تقاضای تعویق مسابقات رانمود!

دیدارهای شطرنج قهرمانی جهان که‌به‌تقاضای کورچنوی یک هفته عقب افتاده بود از روزشنبه مجددا آغاز گردید . ولی دراین فاصله تنها یک دیدار (بازی هجدهم) برگزار شد، بعد ازاین مسابقه که پس از ٦٤ حرکت با نتیجه مساوی به‌اتمام رسید ، کورچنوی وکاریف در ضیافت با شکوهی که از جانب همسر رئیس جمهور فیلی‌پین ترتیب داده شده بود شرکت‌نمودند.دراین میهمانی کاریف برخلاف گذشته که گوشه‌گیری می‌کرد شاداب وپر جنب‌و جوش بود و مرتبا با اطرافیان خودبه‌شوخی وخنده‌می‌پرداخت.

آناتولی کاریف

فقط یك هفته

کاریف که از نتایجش در برابر کورچنوی بسیار راضی بنظر می‌رسد، به خبرنگاران حاضر در میهمانی که نظر او را در مورد کورچنوی پرسیدند گفت: او ضعیف تر از آن بودکه من فکر می‌کردم.

کاریف به‌خبرنگاران گفت که‌تا هفته آینده به این پیکارها خاتمه خواهد داد ویکبار دیگر تاج قهرمانی جهان را برسر خواهد گذاشت.

یکی از خبرنگاران فیلی‌پینی عقیده کاریف رادرمورد مسابقه‌ای که‌قراراست فیلی‌پین ازکورچنوی، کاریف، فیشر، اسپاسکی . پطروسیان تن برای شرکت در تهران دعوت بعمل آید پرسید

کاریف گفت:

من بی‌صبرانه در انتظار چنین مسابقه‌ای هستم تا یکبار دیگر قدرت خود را به‌دنیا اثبت‌نمایم بخصوص اگر فیشر به این مسابقات بیاید، بهترین فرصت‌برای من خواهد بود که با او دست وپنجه‌ای نرم کنم، شما از قول من به فیشر بگوئید که‌در هرزمان وتحت هر شرایطی که‌مایل باشد حاضرم باوی پیکار نمایم.

تظاهر کورچنوی

کورچنوی نیز در این میهمانی سعی می‌کرد که خود را شاد نشان بدهد او چندین بار بامنشی خود برقص پرداخت و در تمام مدت سعی می‌کرد در جمع طرفداران خود باشد.

کورچنوی در این میهمانی حاضر نشد که با خبرنگاران گفتگو نماید ولی در مورد مسابقه احتمالی بین قهرمانان جهان گفت:

من یک شطرنجباز حرفه‌ای هستم بنابراین در هر مسابقه‌ای که‌برایم درآمدی داشته باشد شرکت‌می‌کنم وبرایم تفاوتی نمی‌کندکه حریفانم، فیشر وکاریف باشندو یا یک شطرنجباز ضعیفتر ! کورچنوی این میهمانی را خیلی زود ترک نمود وبه هتل خود رفت تابه استراحت به پردازد. ولی‌کاریف تاپایان میهمانی در مجلس حضور داشت.

روز بعد در شرایطی که همه چیز آماده برگزاری بازی نوزدهم بود کاریف تقاضای به تعویق افتادن مسابقات رانمود. او در این تقاضا دلیلی برای عقب‌افتادن مسابقات نیاورده بود ولی کارشناسان اظهار نظر کردند که علت تقاضای او خستگی ناشی‌از شرکت در میهمانی شب قبل بوده است .

۳ بار تعویق

طبق قانون مسابقات هریک از دو شطرنجباز در طول برگزاری ۲٤ مسابقه، ۳ بار می‌توانند تقاضای به‌تعویق افتادن مسابقات را بنمایند که‌به این ترتیب هریک از این دو قهرمان تاکنون دوبار این تقاضا را انجام داده‌اند. تا پایان دور هجدهم کاریف بانتیجه ٤بریک از حریف خود جلوتر قرار دارد وبرای تجدید مقام قهرمانی وبردن جایزه سیصدو بیست وهزار دلاری مسابقات‌تنها بدو پیروزی دیگر نیاز دارد.

جدول گلزنها

۸ گل: حسین فرکی (پاس)ـ ۷گل: پرویز مظلومی(تاج)ـ ٦گل: حمید مجد تیموری (شهباز)، محمود ابراهیم‌زاده (ذوب‌آهن). ۵ـ گل: علی پرویز (پرسپولیس)ـ ٤گل: ناصر نورائی (هما) ، ذوالفقار نظام‌آزادی (صنعت نفت). حسین فداکار (دارائی)، حبیب شریفی نیرو)، آلن‌ویتل (پرسپولیس)، محمود یزدخواستی (ذوب‌آهن).

فرانسه

استراسبورگ، پیشاهنگ مسابقه های قهرمانی باشگاههای‌فرانسه، سفت و سخت بحکومت خود ادامه می‌دهد. در نهمین هفته مسابقه‌ها که بدلیل دیدار تیم‌ملی فرانسه با سوئد ، چند روز به تعویق افتاده و سه‌شنبه شب انجام گرفت ، این تیم در پاریس و در نزد پاریس. اف. سی یکی از۳تیم تازه‌وارد برای‌این‌فصل با یک گل پیروزی تازه‌ای کسب کرد.

در پایان روز نهم ۳ تیم سایه به سایه هم ، استراسبورگ را تعقیب میکنند. بوردو ، سنت‌اتین و متز ۳ تیم نایب پیشاهنگ ، نظیر استراسبورگ روز نهم را با پیروزی پشت‌سر گذاردند. و اتفاقا هر ۳ در خانه خود ، میهمانانشان را ۱ـ٤ مغلوب ساختند .

نتایج روز نهم

بوردو ٤ ـ لیون ۱

آنژه۲ ـ پاریس سن‌ژرمن ۲

سوشو ۳ ـ ولانسین صفر

باستیا ۵ ـ نانسی ۱

مارسی ۱ ـ نانت ۱

متز ٤ ـ رنس ۱

استراسبورگ۱ ـ پاریس.اف. سی صفر

موزینی ، هافبک توریتو با ضربه سر اواین گل‌را بدروازه پالرمو میکوبد . اما بعداز این گل ، میهمان ۳ گل زد و بازی را ۱ـ۳ برد.

فوتبال باشگاههای کشورهای اروپا

نگرانی بزرگان در جام حذفی ایتالیا

سنت‌اتین ٤ ـ موناکو ۱

نیس ۲ ـ لاوال ۱

لیل ۱ ـ نیم ۱

رده‌بندی : ۱ـ استراسبورگ ۱۵ امتیاز ۲ـبوردو ، سنت‌اتین متز ۱۲ امتیاز .

ایتالیا

درحالیکه مسابقه‌های قهرمانی ایتالیا تاروز ۹مهرآغاز نخواهد شد، درحال‌حاضر مرحله‌مقدماتی مسابقه‌های جام حذفی این‌کشور برگزار می‌شود .

۳۵ تیم مدعیان این مرحله میباشند که در هفت گروه پنج تیمی‌بطور دوره‌ای مبارزه میکنند تا هفت تیم قهرمان گروههای هفتگانه برای حضور در مرحله دوم و نهائی مسابقه‌ها انتخاب شوند.

طی مسابقه‌هائی که‌تاحال‌انجام شده ، تیمهای دسته یک از آن امنیت منتظره در برابر تیم های پائین‌تر برخوردار نیستند . از جمله اینکه در گروه دوم لازیو پشت‌سر تیم دسته دومی باری قرار داد . در گروه سوم نیز چنین‌موقعیتی پیش‌روی تورینو است که پالرمو رابالای سرخود می‌بیند . پالرمو این هفته در تورین با شکست ۱ـ۳ تورینو دست بکار بزرگی زد.

جالب اینکه تورینو در حالی به این باخت تن در داد که در دقیقه اول مسابقه با ضربه سر موزینی صاحب اولین گل شد. لیکن میهمان در دقایق ۵۵ از روی نقطه‌پنالتی بوسیله‌اوسلام، بورسلینو ۷۰ (پنالتی)و آرکولئو ۸۵ صاحب ۳ گل شد.

یوونتوس ، قهرمان ایتالیادر گروه اول با یک رقیب بزرگ چون فیوانتینا روبرو است که دیدار حساس ایندو تیم هم ، با نتیجه مساوی بدون گل تمام شد.

نتایج جام حذفی

فیوانتینا صفر ـ یوونتوس صفر

ویچنزا ۱ ـ بولون ۱

تورینو ۱ ـ پالرمو ۳

ورون ۱ ـ برشیا ۲

کاتانازارو ٤ ـ اسپال صفر

میلان.آ.ث ۳ ـ فوجیا صفر

سامپدوریا ٤ ـ آتلانتا ۲

کالیاری ۲ ـ وارز ۱

ترنانا صفر ـ آ.ث.رم ۱

اسپانیا

حادثه بزرگ روز آغاز فصل تازه مسابقه‌های قهرمانی اسپانیا شکست ۱ـ٤تیم پرآوازه آتلتیکو مادرید درسد اسپورتینگ گیژون بود.

دیدار بزرگ و حساس روز اول راهم رئال قهرمان فصل‌پیش برابر والنس تیم‌بزرگ وامیدوار این‌فصل برگزار کردند که‌والنس علیرغم در خدمت گرفتن رینر بونهوف ستاره بزرگ آلمانی با نتیجه ۱ـ۲ مغلوب شد.

نتایج روز اول

اسپورتینگ ٤ ـ آتلتیکو مادرید ۱

سوتا صفر ـ اسپانول ۱

رکریتیو ۳ ـ رئال‌ساراگوزا

بورگوس۱ ـ رئال‌سوسیداد۱

آتلتیکو بیلبائو۲ـ رایووالکانو

لاس‌پالماس ۲ ـ سویل ۱

بارسلون ۱ ـ راسینگ صفر

رئال مادرید ۲ ـ والنس ۱

هرکولس ۱ ـ سالامانکا صفر

هلند

نتایج روز سوم

آژاکس ٤ ـ پی‌تی‌سی ۲

اوترخت ۱ ـ ان‌آنسی ۱

ماستریخت صفر ـ تونت‌صفر

ان‌ئی‌سی ٤ ـ وولندام ۱

رودا ۱ ـ اسپارتا صفر

لاهای ۱ ـ فاینورد ۱

ویتس ۲ ـ آلکمار صفر

هارلم ۲ ـ ونلو صفر

دیونتر ۱ ـ آیندهوون ۱

ردەبندی: ۱ـ آژاکس ٦امتیاز ۲ـ پی.اس. وآیندهوون، رودا ۵ امتیاز .

ترکیه

نتایج روز دوم

آداناسپور ۲ ـ اسکی‌شهیر۲

بشیکتاش ٤ ـ بولو ۱

دیاربکی ۱ ـ کریکاله صفر

فنربغچه ۲ ـ بوگاسپور صفر

گالاتاسرای صفر ـ آلتای‌صفر

گزتپه ۱ ـ زونگولداك صفر

اوردو اسپور ۱ سامسون اسپور صفر

طرابوزون ۳ ـ آدانا صفر

رده بندی : ۱ـ فنربغچه ، بشیکتاش ٤امتیاز ۳ـطرابوزون گالاتاسرای ، اسکی‌شهیر ۳امتیاز

بلژیك

نتایج روز دوم

مولن‌بیك صفر ـ برینگن ۱

بیرشوت ۲ ـ افسی‌لیژ صفر

وینترزلاک ۱ ـ وارگیم ۱

شالروآ ۲ ـ آنتورپ ۱

لوکرن ۲ ـ اندرلشت ۱

استانداردلیژ۲ ـ افسی‌بروژ۱

برچم ۱ بنگن صفر

کورترای‌صفر ـ وانترشی‌صفر

لیرز ۳ ـ لالووبر صفر

ردەبندی : ۱ـ برینگن ٤امتیاز ۲ـ بیورن ، وارگم ، استاندارد لیژ۳امتیاز ۵ـ آنتورپ، بیرشوت ۲ امتیاز .

یونان

نتایج اولین روز

اگالئو صفر ـ آ.ا.ک ۲

آپولون ۱ ـ یانینا ۱

ایراکلین صفر ـ اتنیکوس ۱

پاناتینایکوس ۲ ـ پایاهایکی صفر

پانسرایکوس‌صفر ـ پانیونیوس صفر

رودوس ۱ ـ آریس ۲

اسیمپیاکوس ٤ ـ لاریسا ۳

پانوک ٤ ـ کاوالا ۱

پرتقال

نتایج روز دوم

پورتو ۱ ـ بنفیکا صفر

اسپورتینگ ۲ ـ ستوبال ۱

گیمارز ۳ ـ بوآویستا ۱

استوریل ۳ ـ وارزیم ۵

فامالیکائو صفر ـ آکادمیکو صفر

بیرامار ۲ ـ ماریتیمودو

فونشال صفر

ویسو ۱ ـ بلنانس ۳

باریرنس صفر ـ براگا ۱

پیروزی تیم علاءالدین برشهیاد

در مسابقه فوتبال که بین تیمهای فوتبال کارخانجات صنعتی علاءالدین شهرری و تیم فوتبال شهیاد تهران روزجمعه دهم شهریور ماه برگزار گردید، تیم علاالدین توانست ۳بریک تیم فوتبال شهیاد را مغلوب نماید.

بازیکنان تیم فوتبال علاءالدین شهرری عبارتند از: محمود توکلی ـ علی شرفی ـ مرتضی معافی ـ مهدی رجب‌پور ـ امیر کوه پایگانی ـ رحمت‌کوه پایگانی ـ عیسی فتح‌الهی ـ علی‌عبدل کریمی ـ شهرام شبابوئی ـ عباس ثریائی ـ هوشنگ مرادی.

سرپرستی تیم فوتبال علاالدین راکه توسط وبابودجه کارخانجات صنعتی علاءالدین تاسیس گردیده بعهده حسین قربانی است و بابازیکنان جوانی که در این تیم عضویت گزیده‌اند امید آن میرود که در آینده موفقیتهای چشم‌گیری راحائز شود.

اخراج رودی کرول !

دردیدار فینال مسابقه‌های بین‌المللی «والنس» در شهر والنس اسپانیا،حادثه ناگواری برای تیم آژاکس آمستردام روی‌داد. آژاکس در دیدار فینال برابر والنس از اسپانیا قرار گرفته بود. در اواسط مسابقه‌داور اقدام به‌اخراج رودی کرول‌کاپیتن آژاکس‌کرد وهمین موضوع بقدری‌بازیکنان هلندی را برآشفت‌که به‌اعتراض، به‌این کار حاضر به‌ادامه‌مسابقه نشده و زمین راترک گفتند . والنس تالحظه ادامه مسابقه بلطف تک گلی که از روی‌نقطه پنالتی ماریوکمپس‌زده بود ، ۰ـ۱ برآژاکس پیروز بود.

جکی چارلتون دردسته سوم

جکی چارلتون بازیکن سابق تیم ملی فوتبال انگلیس و تیم لیدز یونایتد، از این فصل در دسته سوم حضور خواهد داشت.امانه‌به‌عنوان یکبازیکن. جکی که چند سالی از دوران بازنشستگی‌اش می‌گذرد و کار مربیگری راباتیم میدلز برو در دسته ۲ شروع واین تیم را بدسته یک آورد، از شروع فصل تازه به‌عنوان مربی تیم شفیلدونزدی در گروه سوم باشگاههای انگلیس خدمت خواهد کرد.

۱٫۵ میلیون تومان برای یك یونانی !

تیمهای باشگاهی اتن که تاحال، همه توجه‌ونظر آنهادر مورد فوتبالیستهای خارجی ، بیشتر به‌بازیکنان کشورهای شرق اروپا بود، بتدریج افق دید خود در این‌مورد رادورتر می‌برند. بعد از کلن که سال پیش یک مهاجم‌ژاپنی رابخدمت گرفت. اینک تیم نورنبرگ از گروه اول باشگاههای آلمان خواستار یکبازیکن یونانی‌بنام مایک گالاکوس شده است . نورنبرگ برای خریداین بازیکن رقم نیم میلیون مارک ، مبلغی بیش از ۱٫۵ میلیون تومان را پیشنهاد داده است.

مسابقه های والیبال زنان کشور بتعویق افتاد

مسابقه های والیبال قهرمانی زنان ایران که‌قرار بود در فاصله روزهای ۲۰ تا ۲۹ شهریور ماه جاری‌در تبریز برگزار گردد ، بعلت نبودن خوابگاه‌برای اقامت تیمهای شرکت کننده انجام نخواهد گرفت و به وقت دیگری موکول شد .

خوابگاههای مورد نیاز تیمهای زنان والیبال کشور که می‌بایست در مسابقه‌های قهرمانی‌کشور حضوریابند، هم‌اکنون دراختیار سازمان های دیگر قرار دارد و تا ۲ ماه‌دیگر تخلیه نخواهد شد .

با تصمیم فدراسیون والیبال کشور ، مسابقه‌های والیبال قهرمانی‌زنان کشور در آبانماه آینده و درهمین شهر تبریز برگزار خواهد شد .

انگیزه های نارضائی و خشم‌مردم‌از دیدگاه هیات‌های مشورتی روزنامه اطلاعات در شهرستانها

اتاقهای اصناف را منحل کنید!

★ توزیع غیر عادلانه خدمات درمانی مردم رابه خشم آورده است .

★ سیاست نادرست دولت های گذشته‌باغداران مرکبات ، چایکاران و شالیکاران شمال را به ورزشکستگی کشانده است .

★ اشغال حریم دریا توسط صاحبان ویلا های اختصاصی بی توجهی شیلات‌به خواست‌های صیادان از موارد مبهم نارضائی ساکنان‌شمال کشور است .

★ مردم انتظار دارند دولت جدید کمبود های آموزشی ، برق، آب و راههای روستائی را جبران کند .

هیاتهای مشورتی اطلاعات‌در شهرستان های ایران که‌همگی اعضای آن از شخصیت های معروف‌و مورد اعتماد مردم ایران در سراسر کشور می‌باشند ، ظرف ۱۲ سال اخیر نقش موثری‌در انعکاس‌خواست ها و مشکلات مردم داشته‌اندبا مروری بر مذاکرات هیات‌های مشورتی اطلاعات درشهرستان ها، به موارد مهمی از علل و انگیزه های نارضائی مردم واقف میشویم. پاره‌ای‌مشکلات که در جلسات هیات مشورتی مطرح شده، سالها مورد بحث بوده ولی متاسفانه تاکنون به آنها توجه نشده است و در بسیاری موارد نیز مقامات مسئول حسن نیت نشان دادهو از طریق هیات های مشورتی روزنامه اطلاعات گره از کار بسته مردم گشوده‌اند.

توزیع غیر عادلانه

توزیع غیر عادلانه خدمات درمانی در کشور از مسایل مهمی است که تقریبا درکلیه جلسات هیاتهای مشورتی اطلاعات مورد بحث و تبادل‌نظر قرار گرفته است. واقعیت این است که‌بیشتر پزشکان‌کشور در تهران مقیم‌شده‌اندو درصد پزشکانی‌که در سطح کشور مشغول کار هستند بسیار کم است شبکه درمانی کشوردر سراسر کشور در حیطه‌سازمان هائی مثل وزارت بهداری ، سازمان شاهنشاهی خدمات اجتماعی وجمعیت‌شیروخورشید سرخ قراردارد . اما عدم هماهنگی بین این سازمان ها خود مشکلی است که‌بردیگر مشکلات افزوده شده است م بسیاری از روستاهای دورافتاده کشور از امکانات‌درمانی محرومند . درمانگاه های سازمان شاهنشاهی خدمات اجتماعی در سالهای اخیرتوسط پزشکان هندی و پاکستانی اداره میشود و عدم آشنائی‌این پزشکان به زبان فارسی مانع بزرگی پدید آورده است و بسیاری از بیماران بدون اخذ نتیجه درمانگاه ها راترک‌می گویند . علاوه بر این کادر درمانی درمانگاه هاوبیمارستان های سراسر کشور بخصوص مناطق روستائی بسیار ضعیف است مردم مصرانه می‌خواهند که در شهرستان ها و روستا های کشور به امر درمان‌توجه شود، کادر درمانی تکمیل گردد ودارو به اندازه نیاز مردم دراختیار مراکز درمانی قرار گیرد و آنچنان هماهنگی بین سازمان های بهداشتی و درمانی بوجود آید که همه اقدامات در جهت‌رفع مشکلات فعلی باشد.

شکست های پیاپی

سازمان تامین‌خدمات‌درمانی باشکست های پیاپی از موارد مهم نارضائی مردم است وبار ها در جلسات هیات های مشورتی از ناکامی این‌سازمان سخن گفته شده است.واقعیت این است که نه پزشکان ونه داروخانه ها هیچکدام‌سازمان تامین خدمات درمانی را جدی نگرفته‌اند و بیماران درسراسر کشور سرگردانند .اگر قرار است همه مردم بطورعادلانه تحت پوشش خدمات درمانی قرار بگیرند باید ضوابطی ایجاد شود که به نارسائی‌های فعلی خاتمه داده شود و در واقع خدمات درمانی ازانحصار عواملی که دراین بخش به تجارت پرسودی روی‌آورده‌اند خارج شود. در خصوص کمبود کادر درمانی در شهر ها و روستاهای دور افتاده کشور ، کمبود مامای تحصیلکرده چشمگیر قراست و بسیاری‌از زنان هموطن ما، در سالهای اخیر جان خودرابر سرزایمان گذاشته‌اند.

مردم و اتاق اصناف

مشکلات اقتصادی نیز از عوامل مهم نارضائی مردم و از سوژه‌های دایمی جلسات هیاتهای مشورتی روزنامه اطلاعات می‌باشد. ناکامی‌اتاق های اصناف در مهار کردن گرانی و گرانفروشی درسال های اخیر باعث خشم شدید و نارضائی توده های مردم شده‌است . در جلسات هیات های مشورتی اطلاعات بطور مکرر گفته شده است که‌اتاق های اصناف تحمیلی هستند و بدون این‌که در نظام تولید و توزیع کالاها و محصولات کشاورزی مملکت‌ضوابط‌درستی برقرار شود، اتاق های‌اصناف بعنوان‌سازمان های کنترل ـ کننده بوجود آمده‌اند وچون گرانی یك مشکل زیربنائی است ، اتاق های اصناف که اغلب بامشارکت صاحبان‌نفوذ و منافع بوجود آمده قادربه رفع متشکل گرانی و تعدیل قیمت ها نمی‌باشند.

اخیرا در جلسه هیات‌مشورتی اطلاعات در زنجان به‌انتصاب غیر قانونی رئیس اتاق‌اصناف این شهر شدیدا حمله شد و در نتیجه مقامات مسئول‌بناچار رئیس اتاق اصناف زنجان را کنار گذاشتند هیات های مشورتی اطلاعات در سراسر کشور تاکید دارند که اتاق های اصناف باری‌بر دوش‌مردم هستندو باید‌هرچه‌زودتر موجبات انحلال آنها فراهم گردد و در عوض ضوابط درستی در تولید و توزیع کالاها بوجود بیاید که بتواند به آشفتگی‌های فعلی خاتمه دهد .

مسایل اقتصادی مردم

نوع مشکلات اقتصادی کشور که موردبحث‌جلسات هیات‌های مشورتی اطلاعات قرار گرفته به تناسب‌موقعیت جغرافیائی و شرایط زیست هر منطقه متفاوت است . هیات‌های مشورتی اطلاعات در مناطق شمالی کشور (گیلان و مازندران) تاکید دارد که باغداران مرکبات‌با مشکلات عظیمی مواجه هستند ، چایکاران وبرنج‌ـ کاران بهمچنین . شرکت تعاونی مرکبات شمال ، درواقع کاریکاتوری ازیک شرکت تعاونی واقعی است و در سال‌های اخیر جز دلسرد کردن باغداران ، کاری انجام نداده است . این شرکت با بصورت دلال محصول مرکبات را ارزان از باغداران خریده و با قیمت‌های کلان به بازارها روان کرده است و یا در بسیاری موارد که واردات مرکبات‌خارجی‌توسط عده‌ای دلال سودجو به‌کشورادامه داشت عمدا از خرید محصول مرکبات داخلی چشم پوشیده است و از این طریق لطمات جبران‌ناپذیری به باغداران مرکبات وارد کرده است . در مجموع اینهمه ناسازگاریها موجب شد که در سالهای اخیر عده زیادی از باغداران مرکبات ، پرورش مرکبات‌را رها کنند و کشاورزانی که در این رشته فعالیت داشتند بعنوان کارگران روزمزد راهی شهرها شوند.

سهل‌انگاریهای آشکار

سازمان چای و غله و قند و شکر کشور نیز ، بگونه‌ای با چایکاران شمال رفتار کرده است که بیش‌از بیش موجبات نارضائی و خشم این زحمتکشان را فراهم ساخته است . این سازمان درحالیکه بارها مشکلات کشاورزان و چای‌ـ کاران در جلسات هیات مشورتی اطلاعات مطرح شده و بقول معروف فریادشان به آسمان‌رسیده است، کوچکترین توجهی به مشکلات و خواست‌های آنان ندارد و علیرغم‌تقاضای منطقی و مصرانه چایکاران تجدیدنظری در قیمت برگ سبز چای معمول نداشته و یا اگر گاهی بذل و بخششی کرده ، مبلغ‌افزوده آنقدر کم و شرم‌آور است که بیشتر خشم چایکاران را دامن زده است . هیات‌های مشورتی اطلاعات در گیلان و مازندران توصیه می‌کند دولت جدید بطور جدی مشکلات چایکاران رامورد بررسی قرار دهد و با دشواری‌های‌این زحمتکشان نجیب شمال باحسن‌نیت و دلسوزی روبرو شود و اجازه ندهند سازمانهای ناراضی ،به نارضائی‌وخشم بیشتر مردم دامن‌بزنند.

نارضائی شالیکاران

واما مشکل بزرگ ومهم دیگری که‌هیاتهای مشورتی اطلاعات در مناطق شمالی کشور به آن پرداخته ، ریشه‌های نارضائی‌شالیکاران است. شالیکاران می‌گویند از سوئی به بهای محصول برنج داخلی توجه نمی‌شود و از سوی دیگر آنطور که باید با کرم ساقه‌خواربرنج مبارزه نشده است . سازمان دفع آفات نباتی وزارت کشاورزی بارها با بوق و کرنا خبر از ریشه کنی آفت کرم ساقه‌خوار برنج داده است اما در عمل ، در این راه توفیقی بدست نیاورده است و یا نحوه مبارزه به گونه‌ای است که موثر واقع نمیگردد . وزارت کشاورزی بجای صادرکردن تکذیبنامه‌های مکرر برای مطبوعات باید تمام کوشش خود را بطور اصولی متوجه آفت کرم ساقه‌خوار برنج نماید و اجازه ندهد این آفت بیشتر از این به محصول برنج کشور لطمه بزند.

نوکیسه ها و ویلا های اختصاصی

وجود ویلاهای‌اختصاصی و تجاوز به حریم دریا از موارد دیگری است که‌بارها درجلسات هیات‌های‌مشورتی اطلاعات در مناطق شمالی کشور مورد بررسی قرار گرفته است که در سالهای اخیر عده‌ای نوکیسه با ایجاد ویلاهای اختصاصی در نوار ساحلی دریای‌خزر راه را بر روی ساکنان‌بومی این مناطق بسته‌اند و اجازه نمی‌دهند ساکنان بومی شمال از دریا استفاده کنند دولت جدید باید به این مسئله توجه کند و اجازه ندهد نوکیسه‌ها به اعتبار پول کلانی که از راههای گوناگون فراهم کرده‌اند بیش از این دریا را به‌روی مردم ببندند .

مسئله ماهی و ماهیگیری در شمال‌نیز بارها درجلسات هیات‌های مشورتی مورد بحث واقع شده است . شرکت شیلات شمال ازبدو تاسیس حقوق ماهیگیران بومی را در مناطق شمالی کشور نادیده گرفته است و علاوه برآن در کارتوزیع عادلانه ماهی نیز توفیقی نداشته است . بزرگترین هنر شرکت شیلات شمال، تهیه ماهی سفید برای هتل های بزرگ پایتخت و بزم های بزرگی است که‌پاره‌ای سرمایه‌داران کشور در پایتخت برامی‌اندازند .

مادام که به حقوق‌قانونی ماهیگیران شمال ، بخصوص اهالی بندرپهلوی توجه اساسی نشود ، نارضایتی و خشم این عده بصورت یک غده چرکین باقی میماند .

آشفتگی های کشاورزی

نبودن یک برنامه‌ریزی صحیح اقتصادی در سراسر کشور مشکلاتی را پدید آورده که در مناطق مختلف بصور گوناگون رخ نموده است. در جلسات هیات مشورتی اطلاعات در تبریز ورضائیه بطور مکرراشاره شده که گاهی محصول‌سیب زمینی و پیاز کشاورزان آذربایجان روی دست آنها مانده است و زمانی هر دو محصول در سطح کشور کمیاب گردیده است . سیب رضائیه و خراسان نیز در سال گذشته روی دست باغداران ماند . باغداران‌از طریق هیات‌های مشورتی اطلاعات بارهاو بارها تقاضا کرده‌اند که در خراسان و آذربایجان سردخانه‌های بزرگ میوه بوجود بیاید تا آنها بتوانند محصول سیب‌شان را نگهداری کنند و بموقع به بازار بفرستند اما تاکنون به این تقاضای باغداران توجه نشده‌است.

بی‌توجهی به راههای روستائی که درواقع‌شریان های حیاتی کشور به‌شمار می‌رود از جمله مسایلی است که در جلسات هیات های مشورتی اطلاعات‌مورد بحث قرار گرفته است . وزارت راه و ترابری در بسیاری موارد تقاضاهای منطقی مردم را به وعده و وعید برگزار کرده و عنایتی به ایجاد راههای روستائی ننموده است . مردم درجهت تامین آب و برق مناطق روستائی کشور نیز تقاضا هائی داشته‌اند که بارها در جلسات هیات‌های مشورتی مطرح شده ولی کمتر به آنها توجه شده است.

تقسیمات جغرافیائی

آشفتگی محسوس در تقسیمات جغرافیائی کشور و طرح جامع شهرها نیز از موارد مهم نارضائی مردم است. صورتجلسات هیات های مشورتی اطلاعات حکایت دارد که اغلب طرح های جامع شهرها ، بدون توجه به شرایط زیست‌مردم این شهرها ، از طرف مهندسان پایتخت‌نشین تهیه شده و عملا غیرقابل اجرا بوده است . نبودن یک برنامه صحیح و منظم برای تقسیمات کشوری نیز از مسایلی است که گاه ساکنان یک منطقه را علیه ساکنان دیگر مناطق شورانده است و چنین بنظر می‌رسد که دولت در مورد تقسیمات جغرافیائی کشور دچارنوعی سردرگمی است .

دیگر تقاضاهای مردم که بارها در جلسات هیات‌های مشورتی اطلاعات مطرح‌شده راجع به ایجاد مراکز آموزشی و حرفه‌ای ، در شهرها و روستاهای دورافتاده است که دولت جدید باید به آنها توجه داشته باشد.

سرگردانی جوانان

بسیاری از روستاها و شهرهای کشور با کمبود کتابخانه ، مراکز تفریحی سالم ، و تاسیسات ورزشی روبروست و همین کمبود ها که در جلسات هیات‌های مشورتی مطرح شده ،سبب گردیده که جوانان ما به مواد مخدر و تفریحات ناسالم روی آورند. سینما و تلویزیون نیز به دودلیل تاکنون نتوانسته است برای مردم نقش یک تفریح سالم‌را داشته باشند نخست اینکه دربیشترسینماهای‌شهرستانها فیلم‌های مبتذل و سراسر تجارتی برروی اکران می آید و دوم اینکه ، بعلت نقص موجود در شبکه‌های فرستنده تلویزیونی کشور بسیاری از هموطنان ماقادر به استفاده از برنامه‌های تلویزیونی نیستند، گو اینکه درمحتوای برنامه‌های تلویزیونی‌نیز بایدتجدیدنظر اساسی صورت بگیرد .

شرکت ملی نفت ایران

شرکت ملی نفت ایران‌برای تامین گارد صنعت‌نفت عده‌ای دانش‌آموز باحقوق‌مزایای‌قابل‌توجه‌استخدام مینماید

شرایط

۱ـ ملیت ایرانی
۲ـ ارائه برك پایان خدمت وظیفه عمومی
۳ـ حداکثر سن ۲۵ سال (متولدین سال ۱۳۳۲ شمسی ببعد)
٤ـ ارائه گواهی نداشتن سوء پیشینه از مقامات دادگستری
٥ـ داشتن بنیه قوی وتندرستی‌کامل تناسب اندام طبق تشخیص بهداری شرکت ملی نفت ایران
٦ـ ارائه گواهی قبولی ششم‌ابتدائی (یاپنجم نظام جدیدآموزشی) ببالا (کمتر از دیپلم)

افراد منتخب‌برای‌طی‌دوره آموزش چهار ماهه به آموزشگاه گارد صنعت نفت دراهوازاعزام‌خواهند شد .

دانش آموزان در مدت‌دوره چهارماهه آموزش از غذا و مسکن و پوشاك استفاده مجانی خواهند نمود وماهانه مبلغ ۵۰۰۰ ریال بعنوان کمك هزینه دریافت خواهند داشت .

درپایان آموزش کسانی که در آزمایشات مربوطه موفق گردند بادرجه‌نگهبان دومی به استخدام شرکت ملی نفت ایران درخواهند آمد .

مزایا پس ازاستخدام

بافراد گارد پس ازاستخدام علاوه برحقوق ماهیانه مزایائی بشرح زیر در شرکت ملی نفت تعلق می گیرد .

۱ـ فوق‌العاده نگهبانی
۲ـ خواربار ماهیانه
۳ـ تسهیلات بهداشتی وتعاونی
٤ـ ملبوس کامل تابستانی‌وزمستانی
٥ـ درمناطقی‌که منازل سازمانی‌وجود دارد از منزل سازمانی استفاده می نمایند و درغیر اینصورت ازمزایای حق مسکن استفاده خواهند نمود .
٦ـ وام مسکن برای‌خرید خانه

متقاضیان کار ساکن‌بندر ماهشهر فقط درتاریخهای ٥ و٦ مهر ماه سال جاری جهت ثبت نام و مصاحبه بدفتر منطقه شیمیائی شاهپور واقع در بندر ماهشهر مراجعه نمایند . برای کسب اطلاعات بیشتر از شرایط استخدام وثبت نام همه روزه به نشانی‌های زیر مراجعه نمایند .

تهران ـ خیابان کاخ‌شمالی اداره استخدام و کاریابی شرکت ملی نفت‌ایران .

اهواز ـ بلوارکورش‌کبیر جنب اداره پخش حفاظت مناطق نفتخیز آبادان ـ بریم ساختمان شماره ٤٤٧ دی

قابل‌توجه

سازمان ها ومؤسسات خصوصی

به منظور حفظ نظافت‌کیوسك های تلفنی نصب‌شده درنقاط مختلف پایتخت‌از کلیه همشهریان ارجمند درخواست می شود که از الصاق هرنوع آگهی در داخل وخارج از کیوسك های تلفن همگانی خودداری کرده و در نگهداری آنها با شرکت مخابرات ایران همکاری فرمایند .

بدیهی است در صورت الصاق هرنوع آگهی و طلاعیه شرکت مخابرات ایران ناگزیر خواهد بود که برعلیه الصاق‌کنندگان‌و سازمانهای آگهی‌دهنده اقدامات قانونی بعمل‌آوردم الف ۱۵۲۳۹

آگهی مناقصه

کمیته تغذیه رایگان آموزش و پرورش منطقه همایونشهر مواد غذائی مورد نیازتغذیه سال تحصیلی ۵۷ـ۵۸ مدارس تابعه را بشرح زیر:

۱ـ بیسکویت در بسته بندی های ۸۵ و۵۰و۲۵ گرمی باکاغذ سلفان در حدود ۲۰۰ تن .
۲ـ کیك در بسته بندی ۵۰ گرمی با کاغذ سلفان در حدود ٦٤تن.

از طریق مناقصه بارعایت مفاد آئین‌نامه معاملات دولتی‌خریداری مینماید.

شرایط ۱ـ داوطلبان می‌توانند بامراجعه به واحد اجرائی تغذیه نمونه قرارداد را ملاحظه و پیشنهادات خودرا در پاکت سربسته باقید جمله روی پاکت « مربوط به تغذیه‌دانش آموزان » لاك‌ومهر شده بدفتر اداره آموزش‌و پرورش منطقه همایونشهر تسلیم و رسید دریافت نمایند.

۲ـمدت قبول پیشنهادات از تاریخ‌نشر آگهی حداکثر تا۱۰ روز خواهدبود.

۳ـ پیشنهاد دهندگان باید معادل‌حداقل۵ درصد قیمت کل اجناس پیشنهادی را ضمانت‌نامه بانکی یاوجه نقد بحساب شماره۹۰۱۳٤ کمیته تغذیه در بانك ملی پرداخت و رسید بانکی آنرا ضمیمه پیشنهاد نماید.

٤ـ به پیشنهادات فاقد سپرده و مبهم و پیشنهاداتی که بعداز موعد مقرر برسد ترتیب‌اثر داده نخواهدشد.

٥ـ پیشنهادات رسیده ساعت ۱۰ صبح روز یکشنبه۲٦ شهریورماه ۵۷ باحضور اعضاء کمیسیون در محل واحد اجرائی «اداره آموزش‌و پرورش »بازو قرائت خواهدشد.

٦ـ حضور پیشنهاد دهندگان درجلسه آزاد است.

۷ـ برنده مناقصه در جلسه متشکله تعیین و مراتب برای عقدقرارداد به برنده اعلام میگردد.

۸ـ درصورتی که برنده مناقصه ازعقدقرارداد خودداری نمود سپرده او به نفع‌دولت ضبط و قرارداد بانفرات بعدی تنظیم خواهد شد.

۹ـ کمیسیون در ردیاقبول یك یاکلیه پیشنهادات مختار است.

۱۰ـ هرگونه مالیات و عوارض وهزینه آگهی مناقصه به عهده برنده خواهد بود.

۱۱ـ کمیته تغذیه میتواند ۲۵ درصداز اجناس مورد آگهی را کمتر یا زیادتر خریداری نماید.

۱۲ـ محل‌تحویل اجناس انبار اداره آموزش و پرورش همایونشهر و کلیه هزینه حمل تا محل بعهده برنده مناقصه خواهد بود.

کمیته تغذیه رایگان منطقه همایونشهر

دانشگاه ملی ایران

آگهی مسابقه ورودی دوره های فوق لیسانس دانشکده علوم اقتصادی‌و سیاسی ـسال تحصیلی ۵۸ـ ۱۳۵۷

دانشگاه ملی‌ایران برای دوره های‌فوق لیسانس دانشکده علوم اقتصادی‌و سیاسی در سال تحصیلی ۱۳۵۷ برای دو رشته‌اقتصد و علوم سیاسی تعدادی دانشجو می‌پذیرد .

مدرك تحصیلی لازم برای داوطلبان‌رشته اقتصد منحصرا داشتن درجه لیسانس دررشته اقتصاد و برای رشته علوم سیاسی منحصرا درجه لیسانس سیاسی با حداقل میانگین ۳ خواهد بود. فارغ‌التحصیلانی که میانگین کل آنها از ۳کمتر و از ۲٫۵ به‌بالا باشد درصورتی که حدقل یکسال پس از گرفتن لیسانس بتوانند انتشارات پژوهشی و ارزنده‌ای ارائه نمایند یاتجربیات ارزنده‌ای بدست آورده باشند که آمادگی آنها رابرای ادامه‌تحصیل نشان‌بدهد میتوانند در صورت توفیق درمسابقه ورودی به تحصیل خود ادامه دهند.

مدارك ثبت نام :

۱ـ فتوکپی یاتائیدیه دانشنامه‌لیسانس
۲ـ فتوکپی شناسنامه
۳ـ ٦قطعه عکس ٤×٦ که داوطلب باید مشخصات خودرا از روی شناسنامه درپشت عکسها نوشته باشد.
٤ـ رسیدبانکی به مبلغ ۱۰۰۰ ریال بابت ثبت‌نام که باید به حساب شماره ۱۰۰۲ دانشگاه ملی در بانك ملی‌ایران شعبه٦۷٦ «اوین» یابه همین حساب دریکی‌از شعبه های بانك ملی ایران پرداخت شده باشد.
٥ـ فتوکپی گواهی‌معافی از نظام وظیفه یابرك‌خاتمه خدمت برای کسانی که ترك تحصیل دارند. (فارغ‌التحصیلان سال‌تحصیلی جاری در صورتیکه سن آنان از ۲۸ سال‌تجاوز نکندو اگر در سال گذشته از معافی تحصیلی در دوره لیسانس استفاده مینمودند برای ثبت نام در دوره فوق لیسانس نیازی به برك معافی از نظام‌وظیفه نخواهند داشت).

داوطلبان باید درخواست خودر که‌شامل نام‌و نام خانوادگی، نام‌پدر ، شماره شناسنامه محل صدور، تاریخ‌و محل تولدو نشانی کامل باشد به خط خود بطور خوانا بنویسند و به ضمیمه مدارك خواسته شده حداکثر تا روز چهارشنبه ۵مهر۱۳۵۷ به پست تحویل داده وبه نشانی دبیرخانه‌دانشکده علوم اقتصادی و سیاسی دانشگاه ملی‌ایران‌ـتهران «اوین» ارسال نموده باشند.

تبصره ـبه‌مدارکی که بعداز ۵مهرماه تحویل پست‌داده شود ترتیب‌اثر داده نخواهد شد.

وجه ثبت‌نام و فتوکپی مدارك داوطلبان درصورت شرکت نکردن درامتحان و یاقبول نشدن مسترد نخواهدشد.

به درخواست هائی که فاقد یکی از مدارك خواسته‌شده‌باشدترتیب‌اثر داده‌نخواهد شد.

مواد امتحانی :

دوره فوق‌لیسانس علوم سیاسی: دروس سیاسی و متون خارجی به زبان انگلیسی .

دوره فوق لیسانس اقتصاد: دروس‌اقتصاد آمار، ریاضی و متون‌خارجی به زبان انگلیسی

تاریخ امتحان :

مسابقه ورودی دوره های فوق‌لیسانس. دانشکده علوم اقتصادی‌و سیاسی روزدوشنبه ۱۰ مهرماه ۱۳۵۷ ساعت ۵بعدازظهر درمحل دانشکده علوم اقتصادی‌و سیاسی انجام‌خواهد شدو کارتهای ورودی در ساعت ٤ بعدازظهر روزامتحان بوسیله دبیرخانه دانشکده توزیع میگردد.

قابل توجه :

چون حضور در کلاس الزامی و شرط احراز صلاحیت برای شرکت‌درامتحانات‌است، فقط کسانی حق شرکت دراین مسابقه ورودی رادارند که‌در مرکز اشتغال و اقامت داشته باشند و پس‌ازقبول شدن بتوانند گواهی لازم را هنگام ثبت نام ارائه نمایند.

دانشگاه ملی ایران

آگهی ثبت نام‌پذیرفته‌شدگان‌در دانشکده علوم بهسازی دانشگاه‌سپاهیان انقلاب ایران در نیمسال اول سال تحصیلی ۵۸-۱۳۵۷

ازپذیرفته شدگان در رشته بهداشت محیط دانشکده علوم‌بهسازی که اسامی آنان قبلا بوسیله جراید به آگاهی رسیده است دعوت میشود که در وقت اداری روزهای ۲۵ و ۲٦ و ۲۷ شهریور ماه ۱۳۵۷ بادر دست داشتن مدارك‌زیرجهت ثبت‌نام به اداره آموزش دانشکده علوم بهسازی دانشگاه سپاهیان انقلاب ایران واقع در مامازند ، کیلومتر ۳۰ جاده تهران‌سمنان (جاده خراسان) مراجعه نمایند .

مدارك مورد لزوم که دانشجویان بایستی هنگام ثبت نام همراه داشته باشند .

۱ـ دوازده قطعه عکس ٤×۳
۲ـ چهار برك فتوکپی کامل شناسنامه
۳ـ کارنامه آزمون همگانی
٤ـ فتوکپی دیپلم متوسطه
٥ـ برك گواهی صحت‌مزاج‌از بهداری،دانشگاه سپاهیان انقلاب ایران
٦ـ موافقت نامه وزارت بهداری و بهزیستی.

توضیح: دانشگاه سپاهیان‌انقلاب‌ایران جهت خوابگاه دانشجویان برای نیمسال اول‌هیچگونه تعهدی ندارد ولی برای نیمسال دوم خوابگاه دراختیار دانشجویان قرارداده خواهد شد . سرویس دانشجویان دانشگاه همه روزه‌ساعت ۳۰ر۷صبح ازمیدان‌شهناز و ٤٥ر۷ ازمیدان خراسان اول خیابان خاوران بطرف دانشگاه حرکت مینماید .

۱ـ۳ م‌الف ۱٤۹۰۲

دانشگاه سپاهیان انقلاب ایران
دانشکده علوم بهسازی

شهرداری پایتخت

آگهی خلاصه حساب‌درآمد وهزینه‌عمومی شهرداری پایتخت درپایان‌دوره مالی ۱۳۵۶

دراجرای ماده هفتادویك قانون شهرداری بدینوسیله خلاصه‌حساب درآمد وهزینه عمومی شهرداری پایتخت درپایان اسفندماه ۱۳۵۶ که‌درنودوهفتمین‌جلسه‌انجمن شهر پایتخت مورخ بیست وهشتم امرداد ماه ۱۳۵۷ تصویب‌و بشماره ۱۰۸۲ ـ بیست ونهم‌مرداد ماه ۱۳۵۷ به شهرداری پایتخت ابلاغ شده است جهت‌استحضار همشهریان گرامی منتشر میشود .

شرح هزینه	مبلغ بریال
امور عمومی	
شامل هزینه های اداری و پرسنلی و رفاه و بهداشت کارکنان ، کمکها ، دیون وتعهدات	۱ر۲۴۸ر۳۳۷ر۳۱۳
امور عمرانی و بهسازی	
شامل هزینه های عمرانی ، بهداشت ، ترافیك و زیبا سازی شهر	۲ر۴۶۴ر۴۸۹ر۴۹۴
امور ایمنی	
شامل هزینه های‌احداث و نگهداری مسیل ها و کانالها ،دفاع غیرنظامی ، تسهیلات و تاسیسات شهری	۲۱۱ر۲۷۸ر۸۵۰
امور اجتماعی و سهمیه ها	
شامل هزینه های مربوطبه پرداخت های خیریه بموسسات و سهمیه سازمان وابسته و هزینه های‌ازمحل مصوبات	۲ر۴۶۱ر۰۳۸ر۲۷۲
خدمات مناطق	
شامل کلیه هزینه های پرسنلی و اداری و عمرانی مناطق دوازده‌گانه	۳ر۵۶۳ر۱۱۳ر۹۹۸
سایر پرداخت ها	
شامل پرداختهای وجوه واسطه‌ای	۲ر۴۵۵ر۸۹۴ر۲۴۰
جمع کل پرداختها	۱۲ر۴۰۴ر۱۵۲ر۱۶۷
مازاد دریافت نسبت به پرداخت	۷۱۰ر۸۲۴ر۹۵۳
	۱۳ر۱۱۴ر۹۷۷ر۱۲۰

شرح درآمد	مبلغ بریال
درآمد های مستمر	
شامل‌دریافتی از وزارت کشور ،عوارض بر ارتباطات ، پیشه‌وران ، کسب‌و فروش و ساختمان	۵ر۰۷۸ر۸۲۶ر۸۷۷
درآمد های غیر مستمر	
شامل درآمد ، آب‌بها ، بقایا و سایردرآمد های متفرقه	۵۶۷ر۰۳۱ر۵۶۶
شامل درآمد مربوط بعوارض ترافیك ، امور خیریه‌و درآمد حاصل از خدمات	۳ر۵۰۵ر۸۶۰ر۲۱۱
موجودی و کمکها	
کمك دولت بابت ترمیم دستمزد کارگران	۱ر۱۸۴ر۰۰۰ر۰۰۰
سایر دریافتی ها	
شامل کلیه دریافتهای واسطه‌ای و وجوه خارج ازبودجه	۲ر۷۷۹ر۲۵۸ر۴۶۶
	۱۳ر۱۱۴ر۹۷۷ر۱۲۰

م‌الف ۱۵۱۰۹ ۱ـ۲ **شهردار پایتخت**

شهرداری پایتخت

آگهی خلاصه حساب درآمدوهزینه نوسازی شهرداری پایتخت در پایان دوره مالی ۱۳۵۶ در اجرای ماده هفتاد ویك قانون شهرداری بدینوسیله خلاصه حساب درآمدو هزینه نوسازی درپایان اسفند ماه ۱۳۵۶ که در نودوهفتمین جلسه انجمن شهر پایتخت مورخ بیست‌و هشتم مرداد ماه ۱۳۵۷ تصویب و بشماره۱۰۸۲مورخ ۲۹ر۵ر۱۳۵۷ به شهرداری پایتخت ابلاغ شده جهت استحضار همشهریان گرامی منتشر مینماید .

شرح	مبلغ بریال
هزینه نوسازی در پایان دوره مالی ۱۳۵۶	۱ر۹۳۵ر۴۷۳ر۴۶۳
بدهکاران و تنخواه گردانها	-
موجودی بانك در پایان دوره مالی ۱۳۵۶	۲۲۷ر۳۱۰ر۹۸۲
	۲ر۱۶۲ر۷۸۴ر۴۴۵

شرح	مبلغ بریال
وصولی درآمد نوسازی در سال ۱۳۵۶	۲ر۱۴۶ر۳۴۵ر۳۶۴
بستانکاران (حساب عمومی)	۱۶ر۴۳۹ر۰۸۱
موجودی در اول سال ۱۳۵۶	-
	۲ر۱۶۲ر۷۸۴ر۴۴۵

م‌الف ۱۵۱۰۹ ۱ـ۲ **شهردار پایتخت**

آگهی مناقصه شماره ٦
(تره بار ومیوه‌جات)

تاریخ۸ر۶ر۱۳۵۷

پایگاه هوائی شیراز ۱۰ قلم تره بار ومیوه‌جات مورد نیاز سالیانه خود را ازطریق مناقصه خریداری مینماید. پیشنهاد دهندگان میتوانند با مراجعه به شعبه تهیه و دریافت برك شرائطو مشخصات معامله پیشنهاد خودراطبق مفاد مندرج در برك شرائط تنظیم و تا ساعت۱۳ مورخه ۲۹ر۶ر۵۷ به‌آجودانی پایگاه هفتم‌شکاری تحویل و رسید دریافت دارند.

م‌الف۹۰۰

پایگاه هوائی شیراز (تدین)

آگهی استخدام

شرکت برق منطقه‌ای تهران بچند نفر لیسانسیه اقتصاد نیاز دارد . متقاضیان می‌توانند فرم زیر راتکمیل نموده وحداکثر تا پایان شهریورماه‌جاری باپست‌سفارشی بامور کارکنان شرکت واقع در منطقه ۱۵ پستی خیابان تخت طاوس چهارراه فرح شماره ۹۸ ارسال ویا درصورت نیازبه‌کسب اطلاعات بیشتر شخصا در ساعات اداری به نشانی فوق‌مراجعه‌نمایند

نام و نام خانوادگی	تاریخ‌تولد	محل تولد	وضع خدمت وظیفه
سابقه کار	محل کار	نشانی	تلفن

دنیای‌ورزش شنبه‌هامنتشر میشود

استخدام‌فوری

نیروی دریائی شاهنشاهی به منظور تکمیل کادر غیر نظامی خود اشخاص واجد شرایط مشروحه زیر را با حقوق و مزایای مکفی و تسهیلات لازم بهمکاری دعوت مینماید .

مدرك	نوع‌تخصص	محل خدمت
دکترا	جراحی ، زنان و زایمان ، قلب ،پوست ، گوش‌و حلق‌و بینی ،چشم پزشك ، دندانپزشك	بندر پهلوی .بندرعباس بوشهر
لیسانس مهندسی	برق ، الکترونیك ، مکانیك ، معماری کشی	تهران ، بندرعباس ، بوشهر ، خارك
لیسانس	حسابداری ، کتابداری ، کارتوگرافی ، گرافیك، آزمایشگاه ، رادیولژی ، زبان‌انگلیسی،پرستاری	تهران ، بندر عباس ، بوشهر ، پهلوی
فوق دیپلم	برق، الکترونیك ، نقشه کشی ، مکانیك	بندرعباس ، بوشهر ، تهران
دیپلم	برق، الکترونیك،بهیاری،ماشین‌نویسی ،ماشین افزار ،فلزکاری ،تاسیسات ، تهویه وتبرید .	بندرعباس ، بوشهر ، بندر پهلوی ، تهران
ششم ابتدائی بالاتر	مکانیك ماشینهای بنزینی و دیزلی ، تهویه ، مطبوع ، راننده‌پایه یکم، نجار ، فایبرگلاس‌کار، مدل‌ساز ، ریخته‌گر ،آهنگر ،ورقکار، کانال‌کش، تعمیرکاریخچال وکولر ،باطری ساز، برقکار صنایع .	بندرعباس ، بوشهر ، بندر پهلوی ، تهران
خواندن نوشتن	آشپز پیشخدمت	بندرعباس ، بوشهر ، تهران

داوطلبین میتوانند به مدیریت استخدام این نیرو واقع‌درخیابان عباس‌آبادروبروی پمپ‌بنزین غربی مراجعه فرمایند . م‌الف ۱۲۹۵۶ ۱ـ۳۰

شرکت ملی ذوب آهن ایران

شرکت‌ملی‌ذوب‌آهن‌ایران
آگهی‌پذیرش‌دانش‌آموزبهیاری

آموزشگاه‌بهیاری آریامهروابسته به شرکت ملی ذوب‌آهن آریامهر برای سال تحصیلی ۵۸ ـ ۱۳۵۷ تعدادی داوطلب دختر و پسر از طریق امتحان ورودی و مصاحبه با شرایط و امتیازات‌زیر میپذیرد .

شرایط

۱ـ داشتن کارنامه قبولی سوم‌راهنمائی
۲ـ حداقل سن ۱۶ سال‌وحداکثر ۲۲ سال‌تمام
۳ـمجرد بودن (برای داوطلبان دختر)
٤ـ داشتن دونفر معرف مورد قبول آموزشگاه
٥ـ سلامت جسم و روان
٦ـ انجام خدمت وظیفه یا معافیت قانونی از خدمت مزبور (برای داوطلبان پسر)

امتیازات

دوره تحصیلی در آموزشگاه سه سال و برای دانش آموزان دختر بصورت شبانه روزی بوده کلیه هزینه های غذائی‌و سکونت (برای دختران) واونیفورم بعهده آموزشگاه بوده‌و از کمك‌هزینه تحصیلی مکفی‌نیزبهره‌مند خواهند بود .به‌فارغ‌ـ التحصیلان دیپلم کامل متوسطه داده خواهد شد وبه استخدام رسمی شرکت سهامی ذوب آهن اریامهر درخواهند آمدواز حقوق ومزایای مکفی ومزایای بازنشستگی و پس‌انداز خاص کارکنان شرکت برخوردار خواهند شد.

داوطلبان میتوانند جهت آگاهی بیشتر و ثبت نام همه روزه تا تاریخ۲۸ر۶ر۳۷ به‌استثنای روز های پنجشنبه وجمعه وایام تعطیل ازساعت۷½ الی ۱٦½ به‌شعبه اداره کاریابی‌واستخدام‌شرکت سهامی ذوب آهن آریامهر واقع دراصفهان‌خیابان چهارباغ عباسی نرسیده به‌چهارراه نظرساختمان روابط عمومی ذوب آهن‌آریامهر یابه اداره‌کاریابی واستخدام کارگزینی کل ذوب آهن اریامهر واقع در کیلومتر ٤٥ جاده اصفهان ـشهرکرد مراجعه فرمایند. آزمایش ورودی در ساعت ۱۰ صبح‌روز سه‌شنبه ۲۸ر۶ر۳۷ درشعبه اداره کاریابی و استخدام شرکت‌دراصفهان‌ساختمان روابط‌عمومی ذوب آهن آریامهر انجام خواهد شد . م‌الف ۱۲۵۳۵ ۱ـ۱۰

آگهی‌نام‌نویسی‌پذیرفته‌شدگان‌مسابقات ورودی‌دانشگاه‌صنعتی‌آریامهر(اصفهان) درسال‌تحصیلی۵۸-۱۳۵۷

قبول‌شدگان مسابقات ورودی‌در دانشگاه‌صنعتی‌آریامهر(اصفهان) برای نام‌نویسی بادر دست‌داشتن‌مدارك زیر باید شخصا به اداره موزش‌دانشگاه (ساختمان شماره٦) مراجعه نمایند .

مدارك لازم :

۱ـ اصل کارنامه آزمون همگانی .
۲ـ اصل دیپلم یا جواز قبولی سال ششم متوسطه که به تائید اداره آموزش و پرورش مربوطه رسیده باشد بانضمام دونسخه فتوکپی ازان .
۳ ـ ۲۰ قطعه‌عکس ٤ × ٦ که‌مشخصات‌کامل (نام و نام خانوادگی ـ شماره شناسنامه ـتاریخ تولدـ رشته تحصیلی) پشت عکسها نوشته‌شده باشد .
٤ـ٦ برك فتوکپی شناسنامه واصل شناسنامه عکس‌دار .
٥ـ رسیددرخواست ارسال‌ارژش‌تحصیلی سال ششم متوسطه از اداره کل‌امتحانات‌آموزش وپرورش مربوطه برای اداره آموزش دانشگاه صنعتی آریامهر در اصفهان .
٦ـ اصل برك پایان خدمت یا معافیت از خدمات اجتماعی زنان برای مشمولین دختر که ترك تحصیل دارند و ٤ برك فتوکپی آن.
۷ـ اصل کارنامه های کلاس های چهارم و پنجم متوسطه برای دانش آموختگان نظام قدیم واصل کارنامه‌های‌کلاس های‌دوم‌وسوم‌دبیرستان برای دانش‌آموختگان نظام‌جدید که‌به‌تائید اداره آموزش و پرورش مربوطه رسیده باشد و یك برك فتوکپی از هرکارنامه .

دانشگاه جندی شاپور

دانشگاه جندیشاپور

دانشکده پزشکی جندیشاپور

دانشکده پزشکی جندیشاپور عده‌ای دستیار را برای طی دوره تخصص در رشته های : داخلی ـ جراحی ـ اطفال ـ چشم پزشکی ـ گوش وحلق وبینی ـ ارتوپدی ـ بیهوشی ـ پاتولوژی و رادیولوژی از طریق امتحان کتبی و مصاحبه میپذیرد ،داوطلبان میتوانندمدارك زیر را از تاریخ نشر اولین نوبت این آگهی لغایت آخر شهریور ماه ۵۷ به‌آدرس اداره آموزش دانشکده پزشکی جندیشاپور خیابان ششم بهمن به پست تحویل نمایند. بـه‌مدارکی که دیرتر از موعد مقـرر تحویل شودو یاناقص ارسال گردد ترتیب اثر داده نخواهد شد .

۱ـ فتوکپی دیپلم دکتری پزشکی — یك برك
۲ـ فتوکپی تائید شده‌ریز نمرات‌دوره‌پزشکی — یك نسخه
۳ـ فتوکپی‌برك پایان‌خدمتی ویامعافیت دائم — یك برك
۴ـ فتوکپی شناسنامه — ۳ برك
۵ـ عکس ۴ × ۶ — ۴ قطعه
۶ـ رسید بانکی بمبلغ دو هزار ریال‌بحساب‌شماره ۱۰۰۱ دانشکده پزشکی جندیشاپورنزد بانك عمران شعبه جندیشاپور

تاریخ انجام امتحان ، ساعت ۱۰ صبح روز اشنبه ۱۵ر۷ر۱۳۵۷ درمحل سالن کنفرانس دانشکده پزشکی جندیشاپور و تاریخ مصاحبه‌در روز امتحان باطلاع شرکت کنندگان خواهد رسید . داوطلبان میتوانند فقط دریك رشته‌ثبت‌نام نمایند .

خدمت دستیاری تمام وقت بوده و دستیاران هیچگونه سمتی در ادارات دولتی ویاخصوصی نباید داشته باشند. برای‌رزیدنت های ممتاز پس از طی حداقل دوسال رزیدنتی در دانشکده پزشکی جندیشاپور در صورت شایستگی‌وعلاقه‌بکار و تحقیق و پژوهش امکان‌گرفتن بورس برای کشور های اروپاو امریکا وجود خواهـد داشت .

دکتر لاهوتی رئیس دانشکده پزشکی جندیشاپور

م‌الف ۶۳۱ — ۱ـ۳

دانشگاه رضائیه

آگهی ثبت‌نام پذیرفته‌شدگان

سال تحصیلی ۵۷ـ۵۸

ثبت‌نام پذیرفته‌شدگان دانشگاه رضائیه که اسامی آنان از طریق سازمان سنجش آموزش کشوراعلام شده بـاتوجه بـه شرایط اختصاصی مندرج در صفحات ۲۹ و ۳۰راهنمای ورودبه آموزش‌عالی بشرح زیر در اداره کل آموزش دانشگاه رضائیه انجام خـواهـد گرفت :

الف ـ روز های ثبت‌نام :

۱ـ ازساعت ۸½تا۱۲صبح روز ۲۶ر۶ر۵۷ رشته های آبیاری ، زراعت ، مروج‌کشاورزی.
۲ـ از ساعت۱۳ تا ۱۷ روز ۲۶ر۶ر۵۷ رشته های فیزیك و بیولوژی .
۳ـ از ساعت ۸½ تا۱۲ صبح روز۲۷ـ۶ر۵۷ رشته های پزشکی و دامپزشکی .
۴ـ از ساعت ۱۳تا ۱۷ روز ۲۷ر۶ر۵۷ رشته دامپروری و مروج خانه‌داری .

ب ـ مدارك لازم برای نامنویسی :

۱ـ اصل کارنامه آزمون همگانی‌و ۲ برك فتوکپی آن .
۲ـ اصل کارنامه یا گواهی‌نامه‌قبولی‌ششم متوسطه (عکس‌دار) و ۲ برك فتوکپی آن .
۳ـ رسید درخواست ارسال تائیدیه‌ارزش تحصیلی دیپلم متوسطه از اداره آموزش‌وپرورش به نشانی اداره کل آموزش دانشگاه رضائیه.
۴ـ اصل شناسنامه عکسدار با ۶ بـرك فتوکپی آن .
۵ـ ۲۴ قطعه عکس ۳ × ۴ که در سال‌جاری گرفته شده و مشخصات داوطلب پشت‌نویسی شده باشد .
۶ـ اصل برك پایان خدمت ، یا معافیت ،یا معافیت از خدمت اجتماعی زنان یا دفترچه آماده خدمت که تا اول مهرماه ۱۳۵۷ معتبر باشد همراه با ۲ برك فتوکپی آن برای مشمولین .

تبصره :

ثبت‌نام متولدین ۱۳۴۰ وبعد از آن وهمچنین مشمولانی که در خرداد ماه ۱۳۵۷ فارغ‌التحصیل شده‌اند از نظر وظیفه عمومی بلامانع است .

ج ـ تذاکرات مهم :

۱ـ بعدازروز های تعیین شده به‌هیچوجه ثبت‌نام بعمل نخواهد آمد .
۲ـ از لحاظ کمك هزینه و مسکن هیچگونه تعهدی نمیشود .

دانشگاه رضائیه

دعوت از داوطلبان تحصیل در آموزشگاه عالی خدمات اجتماعی

آموزشگاه عالی خدمات اجتماعی ازداوطلبان واجد شرایط که‌مدارك خود را در مهلت مقرر ارسال داشته‌اندو نمره کل آنهادر کارنامه امتحانات ورود به آموزش عـالی (موضوع بند ۷کارنامه) از ۳۴۸۰ به بالا می‌باشد ، دعوت می‌نمایدبا در دست داشتن مدارك زیر :

۱ـ قبض سفارشی ارسال مدارك
۲ـ گواهی دبیرستان مبنی بر معدل کتبی در امتحانات نهائی
۳ـ فتوکپی گواهی نامه پایان دوره متوسطه‌یا فتوکپی کارنامه ششم .

از روز ۱۹ تا ظهر پنجشنبه ۲۳شهریور ماه برای انجام مصاحبه واخذ نوبت بمحل‌آموزشگاه خیابان پهلوی ،بالاتراز میدان ونك ـایستگاه کاوسیه)مراجعه نمایند .

ساعات مراجعه همه روزه از ۸½ تا ۱۲ واز ۱۳½ تا ۱۶ میباشد در صورت نیازبه دارندگان نمره کل کمتر از حد تعیین شده دربالا، متعـاقبا بوسیله آگـهی در همین روزنامه از داوطلبان دعوت به عمل خواهد آمد .

دبیرخانه آموزشگاه عالی‌خدمات اجتماعی

آگهی استخدام

شهرداری ورامین درنظر داردطبق مفاد آئین‌نامه‌استخدامی‌شهرداری های کشور تعداد ده نفر کارمنداز طریق امتحان ومسابقه بشرح زیر استخدام نماید :

ردیف	عنوان شغل	محل جغرافیائی	تعداد	شرایط احراز	گروه‌شغلی
۱	ماشین نویس «۱»	ورامین	۱	دارابودن گواهینامه دوره اول متوسطه و گواهینامه ماشین نویسی‌وطی دوره کارآموزی	۳
۲	کارپرداز «۳»	ورامین	۱	دارا بودن گواهینامه فوق دیپلم در رشته مربوطه و طی دوره کارآموزی	۵
۳	حسابدار «۱»	ورامین	۲	دارا بودن گواهینامه دوره اول متوسطه وطی دوره کارآموزی	۳
۴	بازرس بهداشت گوشت«۱»	ورامین	۱	دارا بودن گواهینامه دیپلم باطی دوره‌آموزش لازم	۴
۵	کارمندخدمات عمومی«۱»	ورامین	۱	دارابودن گواهینامه دوره اول متوسطه وطی دوره کارآموزی	۳
۶	حسابدار «۳»	ورامین	۱	دارا بودن گواهینامه فوق دیپلم در رشته حسابداری یا مشابه آن یاگواهینامه فوق دیپلم و گواهینامه حسابداری مقدماتی وطی دوره کارآموزی .	۵
۷	تکنیسین آب «۳»	ورامین	۱	دارابودن گواهینامه فوق دیپلم مربوط به‌شغل و طی دوره کارآموزی	۵
۸	کارمند خدمات اداری«۳»	ورامین	۱	دارابودن گواهینامه فوق دیپلم در رشته‌مربوطه وطی دوره کارآموزی.	۵
۹	کارمد خدمات اداری «۱»	ورامین	۱	دارا بودن‌گواهینامه دوره اول متوسطه و طی دوره کار آموزی.	۳

داوطلبان واجدشرایط میتوانند برك درخواست زیراین آگهی راتکمیل کنند همراه بامدارك لازم به‌این شرح :
۱ـ رسید فیش بانکی‌مبنی بر پرداخت مبلغ ۳۵۰ریال جهت دیپلمو فوق دیپلم و۱۵۰ ریال جهت سیکل دربانك ملی ایران ـشعبه ورامین بحساب شماره ۶ شهرداری بعنوان حق ثبت‌نام داوطلبان استخدام .
۲ـ فتوکپی گواهی یامدرك تحصیلی یکبرك
۳ـ عکس ۳ × ۴ دو قطعه.
۴ـ فتوکپی برك‌خاتمه خدمت سربازی یا معافیت داشم یکبرك .
۵ـ فتوکپی شناسنامه یکبرك
حداکثر تاده روز پس‌از انتشار این آگهی بشهرداری ورامین دایره حسابداری ارسال دارند.
ضمنا سن داوطلبان نباید از ۱۸سال کمتر و از۴۰ سال بیشتر باشد. بمدارکی که فاقد رسید بانکی باشدو یا بعداز مهلت مقرر به پست داده شود ترتیب‌اثر داده نخواهد شد و وجوه پرداختی نیز به هیچوجه مسترد نمیگردد داوطلبان برای دریافت کارت‌شرکت درامتحان و مسابقه ده‌روز بعداز تاریخ‌این آگهی به‌دایره حسابداری شهرداری ورامین‌مراجعه نمایندتاریخ و محل برگزاری امتحان درکارت مزبور قید خواهدشد.

جمال میررجبی ـ شهردار ورامین

نام‌خانوادگی	نام	شماره شناسنامه	تاریخ‌تولد
مدرك تحصیلی	وضع خدمت نظام	داوطلب شغل	«فقط یك شغل »
نشانی کامل	شهر	خیابان	
پلاك	کوچه		

آگهی مزایده

کارگاه ساختمانی نیروگاه های‌اتمی‌بوشهر مقداری آهن‌آلات وآرماتور فیچی واسفاط بـوزن تقریبی ۳۰۰۰۰۰۰ کیلو گرم موجود در محل کارگاه واقع در بوشهر جنب دهکده هلیله‌رایکجا از طریق مزایده با شرایط زیربفروش می‌رساند.

۱ـ شرکت کنندگان در خرید کالای مورد مزایده باید قبلا کلیه کالای مزبور را از نزدیك بازدید و با اطلاع کافی از کیفیت و موقعیت آن ، با استفاده از فرم های ویژه‌در مزایده شرکت نمایند . بدیهی است که شرکت کنندگان برای بازدید و دریافت فرم های مزایده که شامل برك شرایط و برك پیشنهاد می باشد باید به نشانی فوق مراجعه نمایند .

۲ـ پیشنهاد دهندگان باید حداقل ۵درصد مبلغ پیشنهادی را بصورت وجه نقدبه حساب شماره ۱۴۶۰ مدیریت کارگاه ساختمانی‌نیروگاه های اتمی بوشهر نزد بانك عمران شعبه بوشهر واریز و فیش آن را ضمیمه پیشنهاد خودکرده‌و درپاکات لاك ومهر شده تا ساعت ۱۲ روز ۴ر۷ر۱۳۵۷ به دفتر امور اداری و مالی کارگاه ساختمانی نیروگاه های اتمی بوشهر تسلیم و رسید دریافت دارند.

۳ـ پیشنهاد های رسیده در ساعت ۱۵ روز ۵ر۷ر۱۳۵۷ باز و قرائت و برنده مزایده اعلام خواهد شد . حضور پیشنهاد دهندگان یـا نمایندگان قانونی آنان در موقع گشایش‌وقرائت پیشنهادات آزاد است .

کارگاه ساختمانی نیروهای اتمی بوشهر

آـ۴۷۴۹

تاریخ ۸ر۶ر۱۳۵۷

آگهی مناقصه شماره ۵

(سبزیجات)

پایگاه هوائـی شیراز ۱۰ قلم‌سبزیجات مورد نیاز سالیانه خود را ازطریـق مناقصه خریداری مینماید. پیشنهاد دهندگان میتوانند بـامراجعه بـه شعبه تهیه و دریـافـت بـرك‌ـ شرائطو مشخصات معامله پیشنهاد خودراطبق مفاد مندرج دربرك شرائط تنظیم‌وتاساعت ۹صبح مورخه ۲۹ر۶ر۵۷به‌آجودانی پایگاه هفتم‌شکاری تحویل و رسید دریافت دارند.

پایگاه هوائی شیراز (تدین)

م‌الف ۸۹۹

شماره ۸۹۸۸ر۲۹
تاریخ۸ر۶ر۲۵۳۷

وزارت آموزش و پرورش
اداره آموزش و پرورش‌منطقه‌خمام

آگهی مناقصه

کمیته تغذیه رایگان دانش آموزان آموزش و پرورش منطقه خمام و خشکبیجار جهت تغذیه رایگان ۱۶۵۰۰ نفر دانش‌آموزان مشمول فرمان تغذیه رایگان مواد غذائی‌مورد نیاز خودرا ازاول‌مهرماه۲۵۳۷ لغایت‌اردیبهشت ماه ۲۵۳۸ بمدت هشت‌ماه از طریق مناقصه از شرکت هاو موسسات واجد صلاحیت به‌شرح زیر خریداری مینماید.

۱ـ نوع مواد غذائی

الف ـپنیر خارجی سالم مرغوب«لهستانی یا دانمارکی »در حلبهای استاندارد شده ب‌ـ نان سفید بری‌ی مرغوب برشته پ‌ـ کیك‌تی‌تاپ اعلا ۴۰ الی ۴۵ گرمی د ربسته بندی سلوفان ت‌ـ مغز گردو صادراتی اعلا بصورت از ه ـ کلوچه شکلاتی یاگردوئی و نارگیلی ۷۰الی ۸۰ گرمی در سته بندی نایلونی یکعددی یا دو عددی و‌ـ کیك قالبی در بسته بندی سلوفان ۵۰ الی ۷۰ گرمی ن‌ـ سبزه وبادام درختی سالم مرغوب در بسته‌بندی سلوفان ۳۰گرمی به نسبت پنجاه در پنجاه از هرکدام م‌ـدومیکاویفر بسته بندی شده ی‌ـ مینو با طعم موز بسته بندی شده.

۲ـ مقدار مواد غذائی مورد نیاز بتفکیك :

الف ـپنیر ۱۶۰۰۰ کیلو ب‌ـ نان پربری سفید ۵۲۸۰۰ کیلو پ‌ـ کیك تی تاپ۵۲۸۰۰۰ ت‌ـ مغز گردو۸۰۰۰ کیلو ه ـکلوچه شکلاتی یاگردوئی نارگیلی ۵۲۸۰۰۰ عدد و‌ـ کیك قالبی ۵۲۸۰۰۰ عدد ن‌ـ سبزمو بادام درختی ۵۲۸۰۰۰ بسته م‌ـ دومیکا ویفر ۵۲۸۰۰۰بسته ی ـ مینو باطعم موز ۵۲۸۰۰۰ بسته .

۳ـ محل تحویل مواد غذائی
خمام خیابان پهلوی انبار تغذیه
۴ـمدت تسلیم پیشنهادات و محل آن

کلیه پیشنهاد دهندگان باید پیشنهاد خودرا حداکثر تاآخر وقت‌اداری روزیکشنبه ۱۹ر۶ر۱۳۵۷ تسلیم دفتر اداره آموزش و پرورش منطقه خمام نموده‌و رسید دریافت نمایند.

۵ـ پیشنهاد دهندگان بایستی پنج‌درصد کل مبلغ‌پیشنهادی رانقدا بعنوان سپرده‌شرکت در مناقصه بحساب ۹۰۶۳بانك ملی شعبه‌خمام تودیع نمایند چنانچه فیش پرداخت پنج‌درصد سپرده همراه پیشنهاد نباشد به‌آن تقاضا ترتیب‌اثر داده نخوهد شد.

۶ـ پیشنهاد دهندگان بایستی پیشنهادات خودرا به‌انضمام فیش پرداخت سپرده دربند ۵ در پاکت سربسته و لاك‌ومهر شده جمله «مربوط به آگهی مناقصه مواد غذائی تغذیه رایگان خمام‌وخشکبیجار» برروی آن قید شده باشد همراه مشخصات کامل مواد غذائی عرضه شده و نوع بسته‌بندی و تاریخ تحویل و چند نمونه مواد غذائی پیشنهادی بعنوان نمونه برای آزمایش به‌دفتر اداره آموزش و پرورش خمام تحویل نمایند. پیشنهادات‌واصله ساعت ۱۰ صبح‌روز دوشنبه بیستم شهریورماه ۱۳۵۷ بازو قرائت خواهدشد حضور پیشنهاد دهندگان یانمایندگان‌قانونی آنان در جلسه مناقصه آزاد است.

۷ـ پیشنهادات بایستی روشن ،صریح و بدون شك‌وابهام باشد و به پیشنهادات فاقد سپرده و مبهم و مشروط و مخدوش و نیـز پیشنهاداتی که بعداز موعد مقرر واصل گردد ترتیب‌اثر داده نخواهدشد.

۸ـ چنانچه برنده مناقصه حداکثر تا سه روز پس‌از ابلاغ جهت عقد قرارداد وانجام تشریفات مربوط بمامور تغذیه منطقه خمام و خشکبیجار مراجعه ننماید سپرده تودیع شده آن بدون هیچگونه تشریفات بنفع‌تغذیه منطقه خمام ضبط خواهدشد.

۹ـ برنده مناقصه باید ضمانتنامه‌بانکی بمیزان ده درصد کل قرارداد جهت عقدقرارداد همراه داشته باشد پس‌از عقد قرارداد پنج درصد سپرده قبلی به برنده مناقصه مسترد میگردد .

۱۰ـ کمیته تغذیه دانش آموزان منطقه خمام و خشکبیجار می‌تواند مقدار تعیین شده دراین آگهی را۲۵ درصد (بیست‌و پنج درصد) افزایش یاکاهش دهد.

۱۱ـ مواد غذائی که‌درایة آگهی برآورده گردیده از تاریخ‌اول مهرماه ۱۳۵۷ لغایت اردیبهشت‌ماه ۲۵۳۸ طبق تقاضای مصرفی ماهانه آموزش و پرورش خمام می‌بیست‌تحویل گردد و قراردادی که ببرنده مناقصه منعقد میگردد از تاریخ‌انعقاد لغایت پایان سال تحصیلی ۵۸ـ۱۳۵۷ می‌باشد مضافا این‌که برنده مناقصه در جریان سال تغذیه۵۸ـ۱۳۵۷ نسبت به حمل تغذیه مورد معامله تاخیر نماید باستثنای ایام‌فرس‌ماژور بازای هرروز تاخیر ده‌درصد از پیمانکار بعنوان جریمه کسرخواهد شد.

۱۲ـ پرداخت کلیه هزینه هائی که‌باین مناقصه تعلق میگیرد اعم از عوارض ـمالیات‌ـ نشر آگهی و غیره کلا بعهده برنده مناقصه خواهد بود.

۱۳ـ شرکت کنندگان در آگهی‌مناقصه میتوانند در یك یاچندنوع مواد غذائی‌پیشنهاد خودرا تسلیم نمایند .

۱۴ـ کمیته تغذیه دانش آموزان خمام و خشکبیجار در ردیاقبول یك‌یاچند پیشنهاد مختار است.

۱۵ـ کلیه تشریفات انجام معامله و شرایط این مناقصه برمبنای آئین‌نامه معاملات دولتی صورت میگیرد.

م‌الف ۴۴۰

یوسفی
رئیس اداره آموزش و پرورش منطقه خمام

تاریخ۵ر۶ر۵۷ — شماره ۲۸۴۲۶

شهرداری رشت

آگهی تجدیدمناقصه

پیرو آگهی شماره ۲۴۳۴۳ـ ۷ ر۵ر۵۷ شهرداری رشت باستناد ۹ر۳ر۵۷ انجمن شهر که طی‌شماره تصویبنامه شماره ۱۳۴ ـ مـورخ ۱۰۸۰ر۲۹۲ ـ۲۲ر۳ر۵۷ به تائید فرمانداری شهرستان رشت رسیده تعداد دویست و پنجاه دستگاه چرخ دستی مخصوص حمل زباله رابرابر نمونه‌ای که در شهرداری موجوداست با شرایطزیر از طریق‌مناقصه خریداری مینماید :

۱ـ مبلغ کل کار در حدود۴۳۲۰۰۰۰ ریال میباشد و شهرداری مجاز است با ابلاغ کتبی ۲۵٪ کل کار را کسر و یا اضافه نماید.

۲ـ مدت انجام کار از تاریخ عقدو مبادله قرارداد دوماه خواهد بودو برای هر روز تاخیر مبلغ۵۰۰۰ریال بعنوان جریمه ازمطالبات پیمانکـار کسر و همچنین سوانـح آینده و فرس‌ماژور بر مدت پیمان اضافـه میگردد .

۳ـ شرکت کنندگان در مناقصه باید قبلا به شهرداری مراجعه و نمونه‌ای را که در شهرداری موجود است از نزدیك ملاحظه و با علم و اطلاع از کیفیت کار پیشنهاد خودرا تسلیم نمایند .

۴ـ پیشنهاد دهندگان باید ۵٪ کل کار ضمانت نامه بانکی از یکی از بانکهای معتبر که مورد قبـول شهرداری باشد اخذ و یا معادل آن وجه نقد بحساب ۱۰۱۰۲ سپرده شهرداری نزد بانك ملی ایران‌شعبه رشت واریز و فیش بانکی راضمیمه پاکت الف نمایند .

۵ـ شرکت کنندگان در مناقصه باید پیشنهادات خود را در دوپاکت (الف وب) پاکت الف حاوی‌ضمانت نامه بانکی‌یافیش‌بانکی مبین‌برداخت ۵٪ بحساب ۱۰۱۰۲ شهرداری و روی آن جمله مربوط به (خرید ۲۵۰ دستگاه چرخ دستی مخصوص حمل زباله) قیدو پاکت ب شامل نامـه قبولی و مبلغ پیشنهادی برای هر دستگاه چرخ دستی و عبارت (خرید ۲۵۰ دستگاه چرخ دستی مخصوص حمل زباله) روی آن‌قید و حداکثر تا ساعت ده صبح روز دوشنبه ـ ۲۰ر۶ر۱۳۵۷بدفتر شهرداری‌تسلیم و رسید دریافت دارند.

۶ـ پیشنهادات رسیده درساعت ۱۱ صبح همان روز با حضور اعضاء کمیسیون عالی معاملات شهرداری باز و قرائت خواهد شد .

۷ـ چنانچه برنده‌مناقصه ازانجام معامله خودداری نماید و یا پس از ابلاغ قانونی حداکثر ظرف‌مدت‌هفت‌روز حاضر بانعقاد قرارداد نشود سپرده او بنفع شهرداری ضبط و با نفر دوم قرارداد منعقدودر صورتیکه برندگان نفر دوم و سوم ظرف مدت هفت روز پس‌از ابلاغ حاضر بانعقاد قرارداد نشوند سپرده آنان بنفع شهرداری ضبط خواهد شد .

۸ـ به پیشنهادات فاقد سپرده و مشروط و مبهم و مخدوش وهمچنین به پیشنهاداتیکه بعد از موعد مقرر برسد مطلقا ترتیب‌اثر داده نخواهد شد .

۹ـ برنده مناقصه موظف است هنگام عقد قرارداد معادل ده درصد کل مبلغ پیمان تضمین نامه بانکی یا وجه نقدبحساب سپرده‌شهرداری تودیع نماید .

۱۰ـ پیشنهاد دهندگان بایدقانون منع مداخله کارمندان‌دولت درمناقصه را رعایت نمایند .

۱۱ـ هزینه های مربوطه از قبیل همچنین مالیات و عوارض وهزینـه بهای‌مصالح ودستمزدو حمل آن وچاپ آگهی و حق بیمه کارگران و سایر عوارض کلابعهده برنده‌مناقصه میباشد .

۱۲ـ شهرداری در رد و قبول‌یك یاکلیه پیشنهادات مختار است.

م‌الف ۴۴۶

شهردار رشت ـ عبدالله شیرخانی

۸۲۶م‌الف ۱۴ر۶ر۵۷

آگهی استخدام رسمی

اداره آموزش وپرورش منطقه نیر طبق مفاد قانون استخدام‌کشوری ۱۷ نفر ازطریق امتحان ـ مسابقه بشرح زیراستخدام میکند :

ردیف ـ عنوان طبقه شغلی	محل جغرافیائی خدمت	تعداد موردنیاز	شرایط احراز	گروه قطعی شغلی
۱؟ متصدی امور دفتری	منطقه نیر	۵ نفر	دارا بودن دیپلم کامل متوسطه	٤
۲ـ کتابدار ۲	= =	۲ نفر	دارای بودن دیپلم کامل متوسطه وطی دوره کارآموزی در زمینه مربوطه .	٤
۳ـ مربی (متصدی آزمایشگاه) طبقه۲	= =	۱ نفر	الف‌ـ دارا بودن دیپلم کامل متوسطه در یکی از رشته‌های فنی از هنرستانها. ب‌ـ دیپلم کامل متوسطه و تائیدیه اطلاعات ـ حرفه‌ای درزمینه‌مربوطه وطی دوره‌کارآموزی (قبولی از امتحانات مربوطه در زمینه شغلی بمنزله تائیدیه اطلاعات حرفه‌ای میباشد).	٤
٤ـ خدمتگزار ۱	= =	۹ نفر	دارا بودن گواهینامه پایان تحصیلات ابتدائی	۱

داوطلبان واجد شرایط میتواند برگ درخواست ذیل این آگهی را تکمیل کندو همراه با مدارک لازم باین شرح، ۱ـ رسید (فیش بانکی) مبنی برپرداخت ۳۵۰ ریال برای‌ردیف های ۱و۲و۳ـ ۱۵۰ ریال برای ردیف ٤ دریکی از شعب بانک ملی ایران بحساب ۹۸۰ خزانه نزد بانک مرکزی ایران‌بعنوان (حساب حق ثبت‌نام داوطلبان استخدام) .
۲ـ فتوکپی برگ خاتمه خدمت وظیفه یا برگ معافیت دائم از خدمت زیر پرچم.
۳ـ فتوکپی شناسنامه ٤ـ عکس ٤ × ٦ (دو قطعه) .
۵ـ فتوکپی گواهی یامدارک تحصیلی حداکثر تا ۱۰روز بعد از انتشار آگهی باپست سفارشی به نشانی نیراداره‌آموزش وپرورش منطقه نیر ارسال دارند. به مدارکی که فاقد رسید بانکی باشد و یابعد از این مهلت به‌پست تحویل داده شود ترتیب اثر داده نخواهد شد (وجوه پرداختی بهیچگونه‌مسترد نمیشود) ضمنا سپاهیان دانش منقضی خدمت میتوانند برای خدمت آموزگاری بطور رسمی در روستاها استخدام شوند. بنابراین از ارسال درخواست برای مشاغل‌این آگهی‌خودداری فرمایند. داوطلبان برای دریافت کارت شرکت در امتحان مسابقه دقیقا بیست روز بعد از تاریخ انتشار این آگهی‌باداره آموزش و پرورش منطقه نیر مراجعه نمیاند تاریخ و محل برگزاری امتحان مسابقه در کارت مزبور قید گردیده است.

رئیس‌آموزش وپرورش منطقه نیر محمد وثوقی

برگ درخواست شغل از اداره آموزش وپرورش منطقه نیر

نام ونام خانوادگی ـ نام ـ نام پدر ـ شماره شناسنامه
محل صدور ـ تاریخ تولد ـ روز ـ ماه ـ سال
مدرک تحصیلی ورشته‌ای ـ وضع خدمت وظیفه
داوطلب شغل (فقط یک شغل) ـ فقط یک محل ـ نشانی کامل شهر
خیابان ـ کوچه ـ شماره منزل ـ تلفن
امضاء داوطلب

دانشگاه‌تربیت‌معلم

آگهی ثبت‌نام پذیرفته شدگان کنکور سراسری سال ۱۳۵۷دوره روزانه و سالهای دوم ببالا .

الف ـ مدارك لازم و تاریخ ثبت‌نام برای دانشجویان سال های اول :
۱ـ اصل دیپلم و فتوکپی ان .
۲ـ رسید تائیدیه از اداره‌امتحانات‌آموزش وپرورش .
۳ـ کارنامه یا ریز نمرات سال ششم متوسطه (برای دانشجویانیکه عین دیپلم را ندارند) .
٤ـ عکس ٤ × ۳ ۲۰ قطعه .
۵ـ فتوکپی شناسنامه ٦ برك با اصل شناسنامه .
٦ـ برك معاینه از بهداری دانشگاه‌تربیت معلم .
۷ـ اصل وفتوکپی‌کارنامه قبولی امتحانات ورودی در خرداد ماه ۱۳۵۷.
۸ـ دانشجویانیکه سال های پیش دیپلم گرفته‌اند باید وضع نظام خود را روشن کرده باشند .
۹ـ دانشجویان موسسات آموزش عالی دیگر که در این دانشگاه قبول شده‌اند درصورت انتقال باید مدارك خود را همراه باموافقت‌وزارت علوم و آموزش عالی ارائه نمایند .
۱۰ـ تاریخ ثبت‌نام و انتخاب واحدومعاینه درروز های :
شنبه ۲۵ر۶ر۱۳۵۷ رشته های فرانسه ـ زمین شناسی ـ انگلیسی .
یکشنبه ۲٦ر۶ر۱۳۵۷ رشته های شیمی‌ـ ریاضی .
دوشنبه ۲۷ر۶ر۱۳۵۷ رشته های ادبیات فارسی ـ فیزیك .
سه‌شنبه ۲۸ر۶ر۱۳۵۷ رشته های زیست شناسی ـ تاریخ ـ جغرافیا .
صبح ها از ساعت ۵ر۸ تا ۱ بعد از ظهرـ عصرها از ساعت ۳تا٦بعداز ظهر .
بـ انتخاب واحد و ثبت‌نام سال های دوم وبالاتر در دوره های روزانه و شبانه بشرح زیر خواهد بود :
۱ـ روز دو مهرماه دانشجویان سال های چهارم وبالاتر از ۵ر۸ صبح الی ۱ بعد از ظهر دوره روزانه واز ساعت ٤ الی ۸ بعد از ظهردوره‌شبانه .
۲ـ روز سوم مهرماه سال سوم از ۵ر۸ صبح الی ۱ بعداز ظهر دوره روزانه و از ساعت ٤ الی ۸ بعداز ظهر دوره شبانه .
۳ـ روز چهارم مهرماه سال دوم از۵ر۸صبح الی ۱ بعداز ظهر دوره روزانه و از ساعت ٤ الی ۸بعداز ظهر دوره شبانه .
آـ۱٤٦۰۲

آگهی استخدام

شرکت ملی صنایع فولاد ایران بمنظور انجام خدمات مهندسی در مجتمع معادن کل گپهر به تعدادی مهندس برق و مکانیك نیاز دارد. افراد منتخب آموزشهای لازم رادرداخل و خارج از کشورخواهند گذراند .

شرایط استخدام
۱ـ آشنائی کامل به زبان‌انگلیسی
۲ـ دارا بودن برك انجام خدمت‌وظیفه یا معافیت قانونی
۳ـ دارا بودن سابقه کار در رشته‌های مربوطه

متقاضیان‌واجد شرایط‌میتوانند فرم درخواست زیر را تکمیل نموده همراه با یك قطعه عکس و آدرس کامل‌خودحداکثر تاتاریخ۱۵ر۷ر۵۷ به نشانی تهران ـ صندوق پستی‌شماره ۱٦٦٤ـ۱۲ ارسال دارندو یا به دفتر مرکزی شرکت واقع‌درخیابان تخت طاووس خیابان جم شماره ۵۱طبقه‌دوم‌ـ امورکارکنان‌مراجعه نمایند .

برك درخواست شغل از شرکت ملی صنایع فولاد ایران

نام : ـ نام خانوادگی : ـ نام پدر : ـ شماره شناسنامه:
محل صدور: ـ تاریخ تولد: ـ رشته تحصیلی :
نشانی کامل داوطلب : ـ تلفن: ـ امضاء داوطلب
م‌الف ۱۵۱٦۹

۸۲۷م‌الف ۱٤ر٦ر۵۷

آگهی مناقصه

کمیته تغذیه رایگان دانش آموزان منطقه عجب‌شیر برای اجرای برنامه تغذیه در سال تحصیلی ۵۷ـ۵۸ مواد غذائی ذیل را از طریق مناقصه خریداری مینماید موادغذائی‌مورد احتیاج که بتصویب کمیته تغذیه رسیده است بشرح زیر میباشد .
۱ـ بیسکویت بسته بندی شده‌باکاغذسلفانی در بسته های ۸۵ گرمی در حدود ۸ تن
۲ـ تی‌تاپ در بسته های ٤۵ گرمی در حدود ۱۲ تن
۳ـ مغز بادام شیرین سرتی شده دربسته‌های ۵کیلوئی نایلونی از نوع اعلا ۳ تن
٤ـ نخوچه مغز گردوئی نارگیلی لاهیجان در قوطیهای چهارتائی ۵ تن
۵ـ کشمش قلمی کاشمر تمیز شده ـ٤ تن
٦ـ کشمش آفتابی درجعبه های ۵ر۱۲کیلوئی استاندارد درجه ۱ـ ۸تن
۷ـ داوطلبین میتوانندبامراجعه‌باداره آموزش و پرورش واحداجرائی‌تغذیه همه‌گونه اطلاعات لازم راکسب نمایند.
۲ـ هر یك‌از پیشنهاددهندگان بایستی‌حداقل ۵درصد کل پیمان پیشنهاد خودرا نداکثر ۱۰ روز پس از انتشار آگهی مناقصه در روزنامه‌به حساب شماره ۵۰۷۹ بانك ملی شعبه عجب‌شیر واریزو فیش آنرا به واحداجرائی تسلیم‌ورسید دریافت دارند .
۳ به پیشنهادات فاقد سپرده مشروط و مبهم ترتیب اثر داده نخواهد شد.
٤ـ مواد تحویلی باید از نظر کمیت و کیفیت و نوع مرغوبیت مورد تائید کمیته بوده وعاری‌از هر گونه عیب وفساد و فرسودگی باشد.
۵ـکمیته تغذیه میتواند ۳۰٪ ازجنس مورد آگهی راکمتر یا زیادترخریداری نماید .
٦ـ مدت تحویل اجناس از اول مهرماه سال ۵۷لغایت دهم خرداد ۵۸ خواهد بود.
۷ـ شرکت کنندگان در مناقصه میتوانند در تهیه یك یاچند نوع ازمواد غذائی مذکور شرکت نمایند .
۸ـ کمیته تغذیه دررد یك یا کلیه‌پیشنهادات مختار است.
۹ـ پیشنهادات ساعت ۱۲ یازدهم روز انتشار روزنامه دردفتر بخشداری بازوقرائت خواهدشد حضور پیشنهاد دهندگان در جلسه آزاد است.
۱۰ـ داوطلبین باید مشمول ممنوعیت مذکور در قانون مصوب ۲۲ دیماه ۵۷ نباشد واشخاص ذینفع را نیز دخالت ندهند در صورت احراز خلاف سپرده به‌نفع تغذیه ضبط خواهد شد،
۱۱ـ کلیه هزینه ها از قبیل انتشار آگهی‌ـ عوارض ـومالیات متعلقه بعهده برنده مناقصه خواهد بود.

کمیته تغذیه رایگان عجب شیر

۸۳۱م‌الف ۱٤ر٦ر۵۷

آگهی حراج

اداره‌فروش منطقه گمرکی غرب در ساعت۱۰ صبح روز های یکشنبه و دوشنبه مورخ ۲٦و۲۷ شهریور ماه ۵۷ تعدادی اتومبیل سواری و۳۲ صندوق شیشه رنگی دولاو کامیون و تریلر و اتوبوس متروکه موجود در گمرك بازرگان راکه فهرست کامل‌مشخصات آنها در دایره متروکه گمرك بازرگان جهت آگاهی خریداران موجود میباشد از طریق حراج همگانی در گمرك بازرگان بفروش میرساند طالبین میتوانند همه روزه‌برای رویت کالا ها بگمرك بازرگان مراجعه و پس از اطلاع از کمیت و کیفیت کالا درحراج شرکت نمایند ضمنا ۲٪حراج بعهده خریدار است.

اداره فروش منطقه‌گمرکی غرب

آگهی مناقصه

سازمان خدمات موتوری شهرداری پایتخت واقع درخیابان سپهبدرزم‌اراء در نظردارد سبت بخرید تعداد هشت دستگاه پمپ سوخت گیری بنزین و گازوئیل ۹۰ لیتری تندزن‌بدون‌شنور قیمت از طریق مناقصه اقدام نماید.
۱ـ پیشنهاد دهندگان باید معادل ۵درصدکل بهای پیشنهادی را ضمانتنامه بانکی یا رسید وجه نقدیکه بحساب ۲۰۰۰۵ سازمان واقع در بانك ملی شعبه سپهبد رزم‌آراء پرداخت شده باشد تسلیم نمایند .
۲ـ برندگان اول و دوم‌وسوم مناقصه هرگاه حاضر بانعقاد قرارداد نشوند سپرده آنان‌نیز به ترتیب بنفع سازمان خدمات موتوری ضبطخواهد شد .
۳ـ هرگونه عوارض ومالیات بعهده برنده مناقصه میباشد .
٤ـ پیشنهاد دهندگان باید پیشنهاد های‌خود را بانضمام قبض سپرده یا ضمانتنامه بانکی‌در پاکت لاك‌ومهر شده تاآخر وقت‌اداری روز شنبه ۱ر۷ر۵۷ بدفتر سازمان خدمات‌موتوری تسلیم نمایند .
۵ـ سازمان درردیاقبول‌یك‌یا کلیه پیشنهادات رسیده مختار است .
٦ـ پیشنهاداتیکه فاقد سپرده باضمانتنامه بانکی باشد و یا اینکه بعداز موعد مقرر برسدو یا مقید ومشروط باشد ترتیب اثر داده نخواهد شد .
۷ـ مدت تحویل لوازم پس‌از انعقاد قرارداد حداکثر ۳۰ روز خواهد بود.
۸ـ پیشنهادات واصله در روز یکشنبه ۲ر۷ر۵۷ باز وقرائت خواهد شد .
حضور پیشنهاد دهندگان یا نماینده مجاز آنها در جلسه بلامانع است .

مدیرعامل سازمان خدمات موتوری

کارخانجات فوجی ژاپن درایران تقدیم میکند

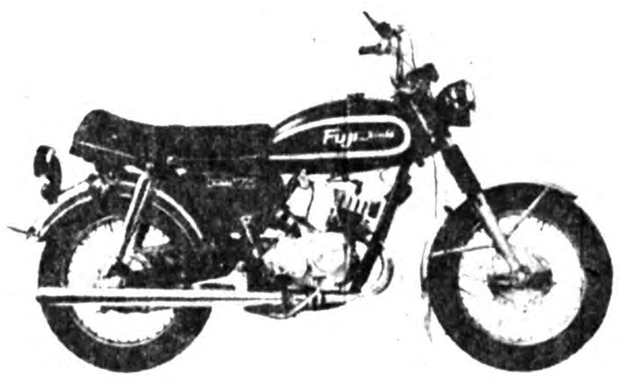

موتورسیکلت فوجی اس ـ تی۱۲۵ شاهکار صنایع ژاپن با قدرت بی نظیر تنها موتورسیکلت منحصر بفرد با دو اگزوز

نماینده انحصاری در ایران شرکت انجین کالا خیابان سعدی ساختمان تقی‌نیا
تلفن ۳۱٤۸۸۹ ـ ۵۳٦۷۷۱
مرکز پخش تهران خیابان مولوی جنب‌تشکیلات فروشگاه ایران‌پخش

کشتیرانی ملی آریا

کشتیرانی ملی آریااستخدام مینماید

کشتیرانی ملی آریا احتیاج به تعدادی داوطلب مرد با شرایطزیر دارد که پس‌از طی دوره آشپزی و آموزش زبان انگلیسی در ناوگان بازرگانی آریا به کار گمارده‌میشوند و بشرط ابراز لیاقت و دارا بودن خدمت‌کافی در کشتی میتوانند تا سرآشپزی کشتی ارتقا یابند افرادی که معلومات‌زبان فارسی وانگلیسی خود را ضمن خدمت تکمیل نمایند پس‌ازطی دوره مسئول تدارکات کشتی پست بالاتری را احراز خواهند نمود .

شرائط
۱ـ تابعیت ایران
۲ـبرخورداری از سلامت کامل
۳ـ دارا بودن برك پایان خدمت یا معافیت غیر پزشکی
٤ـ دارا بودن حداقل مدرك پایان تعلیمات ابتدائی
۵ـ متدین به یکی از ادیان رسمی کشور
٦ـ حداکثر سن ۲۵ سال

از داوطلبین واجد شرایط دعوت میشود تا فرم ذیل راپرنموده وحداکثر تاآخر روز ۱۵ر۷ر۱۳۵۷ با پست سفارشی به نشانی تهران ـ خیابان شاه عباس شماره ۱۲۷ یا صندوق پستی ۲۵۳ امور آموزش کشتیرانی ملی آریا ارسال دارند .

«برك درخواست استخدام شغل آشپزی در ناوگان»

۱ـ نام و نام خانوادگی ـ ۲ـ شماره شناسنامه
۳ـ محل صدور شناسنامه ـ ٤ـ سال تولد
۵ـ محل تولد ـ ٦ـ نام پدر
۷ـ نام شهرستان محل اقامت ـ ۸ـ آخرین مدارك تحصیلی (قبولی)
۹ـ وضعیت خدمت نظام وظیفه اگر معاف هستید نوع معافیت را ذکر کنید و اگر خدمت وظیفه انجام داده‌اید آنرا بنویسید .
۱۰ـ وضعیت ازدواج مجرد متاهل
۱۱ـ سابقه کار انواع کاری راکه تاکنون انجام داده‌اید بنویسید.
۱۲ـ نشانی دقیق پستی داوطلب ـ تلفن
تاریخ ارسال درخواست نامه ـ امضاء داوطلب ـ ۱ـ۳

تاریخ ثبت‌نام وانتخاب واحد دانشجویان سالهای دوم ، سوم ، چهارم وسالهای بالاتر

مدرسه‌عالی علوم اراک

وابسته به‌دانشگاه‌تربیت‌معلم

برای نیمسال اول سال آموزشی ۵۸ـ ۵۷ براساس شماره کارت دانشجوئی بشرح جدول زیر می باشد :

روز و تاریخ	صبح از ساعت ۹ تا ۱۲	عصر از ساعت ۱۵ تا ۱۸
پنجشنبه ۲۳ر۱ر۵۷	دانشجویانیکه کارت تحصیلی آنان با شماره ۵۵ شروع میشود .	دانشجویانیکه کارت تحصیلی آنان با شماره ٥٦ شروع میشود
شنبه ۲۵ر٦ر۵۷	دانشجویانیکه کارت تحصیلی آنان با شماره ۵۳ شروع میشود	
یکشنبه ۲٦ر٦ر۵۷	دانشجویانیکه کارت تحصیلی آنان با شماره ٥٤ شروع میشود .	دانشجویانیکه کارت تحصیلی آنان با شماره ۵۲ شروع میشود

دانشجویان باتوجه به جدول بالا در روز تعیین شده بادر دست داشتن دوبرك فتوکپی شناسنامه وچهار قطعه عکس که درسال جاری گرفته شده باشد به مدرسه‌عالی علوم اراك مراجعه نمایند .

سیلونه: وجدان بیدار روستاهای ایتالیا

ترجمه و تنظیم: محمد شجیعی

اشاره
هفته گذشته بمناسبت مرگ نویسنده توانای ایتالیائی، اینیاتسیو سیلونه مقدمه دکتر مصطفی رحیمی را بر کتاب نان وشراب این نویسنده چاپ کردیم، اینک بخاطر شناخت بیشتر او وبخاطر اهمیتش در ادبیات معاصر جهان مقاله دیگری بچاپ می سپاریم که او را بیشتر می شناساند.

اینیاتسیوسیلونه داستانپرداز ومبارز بزرگ سیاسی ایتالیا دوم شهریور در ژنو در گذشت. وی که از چندی پیش در یک درمانگاه عمومی ژنو بستری شده بود، هنگام مرگ ۷۸ سال داشت.

سیلونه در سال ۱۹۰۰ میلادی در پسینا زاده شد. وی سوسیالیست بود وچندی به کمونیسم گرایید ودر جنبش سیاسی واجتماعی مردم میهنش سهم فعالی به عهده گرفت. در سال ۱۹۳۱ از ایتالیا گریخت ودر سال ۱۹۴۴ به آنجا بازگشت وسردبیر روزنامه «اوانتی» شد. قسمت اعظم آثار او، در راه تبلیغ سوسیالیسم وحمله به فاشیسم نوشته شده است، بویژه آثاری که در زمان روی کار آمدن فاشیستها در ایتالیا، به حال تبعید نوشته است.

سیلونه یکی از بنیاد گذاران حزب کمونیست ایتالیا ونیز نخستین رهبر کمونیست اروپایی است که به سبب مخالفت با «استالینیسم» از حزب کمونیست کناره گرفت. وی پس از کناره گیری از حزب، کلا به ادبیات روی آورد. آثار عمده او مشتمل است بر «فونتامارا» (۱۹۳۳)، «نان وشراب» (۱۹۳۴) و«دانه در زیر برف» (۱۹۴۳) که بیدرنگ در جهان به شهرتش رساندند واو را به عنوان نویسنده ای که نماینده نسل خود است، به جهانیان شناساندند. با اینکه منتقدان وخوانندگان ایتالیایی آثارش، همواره وی را به عنوان یک مبارز میهن پرست ضد فاشیست ارج نهاده اند، هرگز شخصیت بزرگ ادبی او را مورد تائید قرار نداده اند.

سیلونه زندگی خود را وقف آرمانهای اجتماعی خود کرد وبه تصویر کردن زندگی دهقانان بی چیز ایتالیا پرداخت. وی نه رئالیست است ونه بنیاد گذار رئالیسم ایتالیای پس از جنگ. «فونتامارا» (نام روستایی در ایتالیا)، با اربابان خون آشامش، با ماموران دولتی بی اندازه فاسدش وبا خیل دهقانان شور بختش که بر دوش سرنوشت آنان همواره بدبختی روی بدبختی انباشته میشود، از هیچیک از طنزهای سیاسی قرن هجدهم واقعگرایانه تر نیست. اما این رمان دارای بافت هنری یکپارچه وشگفت انگیزی است که پاره ای از آثار بعدی او فاقد آن هستند، مانند: «یک مشت تمشک» (۱۹۵۴)، «راز لوکا» (۱۹۵۹)، و«روباه وگلهای کاملیا» که در آنها توصیفات واقعگرایانه وقطعات غنایی با سمبولیسمی ساده به هم می آمیزند، وپیامهای نیرومند وصادقانه او که از بشر دوستی وی بر میخیزند، از طریق یک ساخت روایتی ضعیف منتقل میشوند. از آثار دیگر او میتوان «مدرسه برای دیکتاتورها» و«ماجرای یک مسیحی فقیر» را نام برد.

«ملکولم کولی» منتقد معروف درباره رمان فونتامارا میگوید: «کتابها، مثل انسانها میمیرند. فقط تعداد کمی از آنها زندگی جاودانه می یابند. در میان تمام نوولهای سال ۱۹۳۰، در تمام ادبیات مغرب زمین که به عنوان داستانهای برجسته محسوب شدند، سه تای آنها بدون از دست دادن قولشان به دوره زمانی ما رسیدند، یکی فرانسوی (سرنوشت بشر، اثر آندره مالرو) دیگری امریکایی (خوشه های خشم، نوشته جان اشتین بک) وسومی ایتالیایی (فونتامارا، نوشته اینیاتسیوسیلونه)...»

منتقدان ادبی جهان، درباره چند اثر سیلونه، بویژه رمان «فونتامارا» و«نان وشراب» سخن بسیار گفته اند. اما خود سیلونه نیز در مورد «فونتامارا» چیزهایی نوشته است که اهمیت ویژه ای دارد. ما تکه هایی از آن را در اینجا نقل میکنیم:

«فونتامارا به ملاحظات زیادی همانند دیگر دهکده های تقریبا پرت افتاده ایتالیایی است که در میان جلگه ها وکوهها، دور از آباد وذهاب واقع شده وبا این وجود تا اندازه ای عقب مانده تر، فقیرتر ومتروک تر از سایر همسایگانش است. اما فونتامارا کیفیات ویژه خویش را دارد. علیهذا، همه کشاورزان فقیر در تمام کشورها به هم شبیهند. آنها مردانی هستند که زمین را بار آور میکنند واز مشقت گرسنگی عذاب میکشند. همانهایی هستند که با نامهای فلاح، پیله ور ومزدور، موزیک وکافونی معروفند. آنها در سراسر جهان ملیت ونژاد خاص خود را تشکیل میدهند وکلیسای خاص خود را می سازند. حتی اگر دوتای آنها به هم شباهت نداشته باشند.. فونتامارا، به طور خلاصه دهکده ای است شبیه دهکده های فراوان دیگر، ولی برای آنها که در آن پا میگیرند، تمام دنیاست. در اینجا همه چیز: تولد ومرگ، عشق ونفرت وغرور وناامیدی به گونه ای یکسان ادامه مییابد.... بر تردبان اجتماعی «فونتامارا» تنها دو پا گیره وجود دارد: آن که مربوط به رعایا است وهمسطح زمین میباشد. وآن که ویژه خرده مالکان است ودر قسمت بالاتر قرار دارد. افزار مندان نیز راهشان به همین شیوه جدایی می گیرد: دسته ای با مغازه های کوچک یا ابزارهایی ابتدایی که وضع بهتری دارند، و دیگران که در کوچه ها دکه می گذارند. به فاصله چندین نسل، رعایا، خوشه چینان، کارگران و افزارمندان فقیرتر، درعین بی چیزی، با فداکاریهای باورنکردنی، مبارزاتی کرده اند تا از سطح پست اجتماعی خود را به قشرهای بالاتر برسانند، اما به ندرت موفق شده اند . طریق رستگاری در فونتامارا ازدواج با دختر یک خرده مالک است. اما چنانچه روی این فکر تامل کنید که اطراف فونتامارا را زمینی پیدا بشود که بتوان از یک بذر افشانی فقط یک تن جو برداشت، به آسانی متوجه خواهید شد که هراندازه مالکین کوچک ـ با همه تلاشهای فراوان ـ از اعتبار می افتند، به تعداد رعیتها افزوده می شود. من خیلی خوب می دانم که اصطلاح «رعیت» در فرهنگ جاری این ناحیه از جهان، چه در شهر و چه در حومه، حالا اهانت آمیز و نفرت انگیز می نماید. ولی من آن را در این کتاب، با این اطمینان به کار می برم که وقتی فقر، بیش از این، چنین بیشرمانه، در دهکده من دوام نیاورد، این اصطلاح، آنگاه، ستایش انگیز و شاید حتی غرورآمیز جلوه نماید... دو نکته است که محض احتیاط باید بگویم. برای خارجیهایی که نخستین خوانندگان کتاب خواهند بود، داستان، فرق فراوانی با تصویر ذهنی ایتالیای جنوبی دارد که مکررا در ادبیات آمده. همان طور که در بعضی کتابها بازگو شده، ایتالیای جنوبی سرزمین بسیار زیبایی است، جایی است که دهقانان با خواندن آواز شادی روانه کار می شوند و طبق رسمی باستانی، دختران دهاتی به آنها جواب می گویند، همان زمان که جنگل نزدیک، از انعکاس نغمه پرندگان سرشار می شود. اما این چیزهای شگفت هرگز در فونتامارا پیش نیامده است. اهالی فونتامارا مثل دهاتیان فقیر همه جای دنیا لباس می شوند. و در انجا جنگلی وجود ندارد. کوه، خشک و برهنه، مثل بیشتر کوههای سلسله آپنین است. پرنده ها خیلی کمیاب و بسیار هم ترسو هستند. زیرا بصورتی ناجوانمردانه شکار می شوند. در انجا نه بلبلی پیدا می شود و نه حتی اسمی در لهجه محلی برایش وجود دارد. دهقانان آواز نمی خوانند، چه به تنهایی و چه به صورت دسته جمعی، حتی، چه وقتی که مست می کنند. آنها سر براه، روانه کار خود می شوند. به جای خواندن، آزادانه لعنت می فرستند. فحش و نفرین آنها برای ابراز هیجانات شدید ـ شادی، خشم و حتی احساسات مذهبی است. ولی در نفرینشان، خیالپردازی زیادی وجود ندارد. قسم راست آنها همیشه به یکی دوتا مقدسین محلی است که می شناسند. لعنت فرستادنشان همیشه با یک نوع بیان فرسوده صورت می گیرد.

پس از «فونتامارا»، کتاب «نان و شراب» سیلونه بحث انگیزترین اثر او بوده است. این رمان، ماجرای روشنفکرانی است که می خواهند راهی به جایی ببرند و نیز روشنفکرانی که یا سرخورده اند، یا مایوسند و یا سازشکار. کتاب بیان کشمکشهای درونی انسانهایی است که در جستجوی جهانی بهتر و انسانی ترند، و در این میان، موقعیت روشنفکر از همه دشوارتر است: «یک نجار یا یک کشاورز شاید در رژیم سیاسی استبدادی، خود را با وضع موجود تطبیق دهد... و به کار خویش بپردازد، ولی برای یک روشنفکر مفری نیست. او یا باید تسلیم شود و زیر بیرق طبقه حاکم درآید، یا تن به گرسنگی و رسوایی بدهد و در نخستین فرصت مساعد کشته شود.» (از متن کتاب)

سیلونه، این مبارز خستگی ناپذیر ضد فاشیست که زندگی و آثار خود را وقف نبرد با نیروی مخرب فاشیسم و ستایش از سوسیالیسم کرد، درآثار خود، تصاویر عظیم و روشنی از زندگی در روستاهای ایتالیا و نیز زندگی روشنفکران این سرزمین را در برابر دیدگان جهانیان قرار داد. وی انسانی است که تاریخ ادبیات، و مبارزات سیاسی جهان، هرگز چهره او را از خاطر نخواهد برد. از آثار او، تا کنون پنج کتاب به فارسی برگردانده شده است: «فونتامارا» به ترجمه منوچهر آتشی، «نان و شراب» به ترجمه محمدقاضی، «یک مشت تمشک» و «روباه و گلهای کاملیا» به ترجمه بهمن فرزانه، و «ماجرای یک مسیحی فقیر».

سیلونه، این وجدان بیدار روستاهای ایتالیا، اکنون روی در نقاب خاک کشیده است. جسد او، بدون تشریفات مذهبی، در بیمارستانی که درآنجا مرده است سوزانده خواهد شد و خاکستر او به رم، به قلب وطنش، برده خواهد شد، تا شاید سمندر دیگری از آن برخیزد.

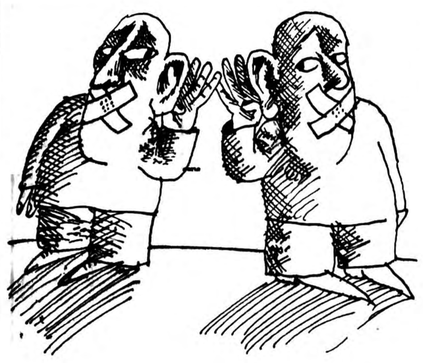

هوشنگ گلشیری

جوانمرگی در نثر معاصر فارسی

اگر یادتان نرفته باشد، سال گذشته از سوی کانون نویسندگان ایران در باشگاه انستیتوگوته ده شب شعرخوانی و سخنرانی با شرکت نویسندگان و شعرا و مترجمان صاحب نام برگزار شد که در آن موقع به علت «ممنوع‌الذرح» بودن نام کانون نویسندگان ایران، نشریات بدون ذکر نام مرکز برگزار کننده خبر مختصری از آن مراسم را نقل کردند و گذشتند و متاسفانه تا کنون فرصتی که مطالب عنوان شده در آن مراسم به چاپ برسد فراهم نیامده است، اگرچه از سوی کانون نویسندگان این وعده داده شده که بزودی مجموعه سخنرانیها و شعرهای مراسم مورد نظر تحت عنوان ده شب وسیله گروه انتشاراتی امیرکبیر به بازار عرضه خواهد شد، اما با ذکر یادی از آن مراسم درج پاره‌ای از مطالب عنوان شده در آن مراسم که روی نوار ضبط شده است، بیمورد نمی نماید.

مطلبی که از نظرتان می گذرد، بخشی از سخنان هوشنگ گلشیری است تحت عنوان «جوانمرگی در نثر معاصر». لازم به توضیح است که یکی از نویسندگان اطلاعات سال گذشته در خلال خبری که از این مراسم چاپ کرده بود، نامی هم از کانون نویسندگان برده بود که به غضب هیات نظار گرفتار آمد و سخت مورد مؤاخذه قرار گرفت.

امشب می خواهم گزارشی بدهم از نثر معاصر و اینکه چه بوده است، پس از این و یا هم‌اکنونش با من نیست تکلیفش را تک تک شما، زنده بودنتان تعیین خواهد کرد و نیز همه آدمهائی که دارند می نویسند و خواهند نوشت، چشم من و شما به دست آنان نیز هست تا بنویسند و حتما بهتر از هدایت، آل احمد، به آذین، دانشور و ساعدی. ضمنا می خواهم بگویم چرا خودکشی کردند یا چرا قد نکشیدند. پس اول گزارشی می‌دهم تند و سریع از گذشته، بعد می رسم به زندگان، آنها که اینجا هستند و در میان شما که ناچارم کوتاه بیایم، و حتی به ذکر اسامی بسنده کنم تا مگر در جایی دیگر و به مناسبتی دیگر از میانشان دستچینی بکنم و آنها را که داستان نویس نمی دانم حذف کنم و بگویم که چرا، و برآثار با ارزش بعضیها انگشت بگذارم.

اما مقصودم از جوانمرگی، مرگ ـ به هر علت که باشد ـ قبل از چهل سالگی است و کمتر، چه شاعر یا نویسنده زنده باشند یا مرده، یعنی ممکن است نویسنده یا شاعر همچنان زنده بمانند اما دیگر از خلق و ابداع در آنها خبری نباشد. خودشان را تکرار کنند و از حد و حدودی که در همان جوانی بدان دست یافته‌اند فراتر نروند. و اینکه چهل سالگی را مرز میان جوانی و پختگی گرفته‌ام علتش این است که اغلب شاهکارهایی که می شناسیم ـ بویژه در داستان نویسی ـ پس از این دوره است، میان چهل و پنجاه، یعنی وقتی که نویسنده یا شاعر بیش و کم شهرتی پیدا کرده است، تثبیت شده است و دیگر کمتر از سر نیاز به جلب خواننده می نویسد، و حتی گاه می تواند با نوشتن ارتزاق کند، در ضمن می خواهد منظومه نوشته هایش را کامل کند، جهانی به نظام بیافریند تا خوانندگانش نه با لحظه های درخشان و گاه گاهی، بلکه با ساختمانی که هرچیزش مؤید چیزی دیگر است روبرو بشوند، جایی برای زیستن، اندیشیدن و برتر و بزرگتر شدن؛ و نه خطی شکسته و یا دایره وار که حاصلش فرود و فرازهای اتفاقی است یا دوار سر و سرگیجه. از شعر می گذرم که در تخصص من نیست، گرچه با همان اشاره به داستان جوانمرگی را در شاعران هم خواهید دید.

۱. توقف در مرحله انقلاب مشروطه: با توجه به انقلاب مشروطیت و مسأله‌ای به اسم قانون اساسی ایران، ما هنوز در همان مرحله‌ای هستیم که میرزاآقاخان کرمانی بود، شیخ احمد روحی بود که دهخدای چرند و پرند بود که سید جمال الدین اسدآبادی بود، یعنی هشتاد سالی است با همان آرمانها داریم سر می کنیم، بگوییم صد سالی است درجا می زنیم. خوب، اوج و فرودهایی هم بوده است و همین اوج و فرودها، افت و خیزها، بر خاک افتادنها، دل به دریا زدنها بوده است که به ادبیات معاصر اینچنین قدرت داده است تا شما را اینجا بیاورد. در همین افت و خیزهاست که جوانمرگیها هم رخ می دهد، موارد مشابه هم پیدا می شود: میرزاآقاخان کرمانی یا شیخ احمد روحی همان بهرنگی است، سیدجمال الدین اسدآبادی، شریعتی است، سیدحسن مدرس، آل احمد است.

۲. فقدان تداوم فرهنگی: در اینجا بهردلیل مثلا قطع شدن جریانها و نهضتهای فکری و فرهنگی و یا تأثیر عوامل خارجی سبب شده است که هر جریان فرهنگی فقط چند سالی یا یک دهه طول بکشد که بعد تبری یا داسی قطعش می کند و پس از چند سال دوباره باید از ابتدا شروع کرد مثلا در مشروطه حرکت از سطح به عمق می رسد به کوره سوزان امیرخیز تبریز به دست ستارخان و باقرخان و حیدر عمواوغلی، علی مسیو. اما بعد؟ تقی زاده است، سردار اسعد، و سپهدار، یا مثلا در زمان خودمان بفرض اگر کتاب هفته که به همت شاملو، حاج سیدجوادی، مرحوم هشترودی

و به اذین ودیگران در میامد ادامه پیدا میکرد یا آرش های طاهباز (سیزده شماره) وبعد کاظمیه (پنج شماره) یا جهان نو یا جنگهای شهرستانی مثلا جنگ اصفهان، بازار رشت، جنگ طرفه ویا خوشه‌های شاملو، شبهای شعر خوانی، تا حالا حتما جوانمردگی در میان نبود. بده بستان زنده بود، جوشش وحرکت در قضایی راستین. خوب، برای همین خیلی آدم میخواهد که پس از بیست سال سکوت نیما بشود ونه جمال زاده، واغلب هم مرگ ومیر هست، شبه ویا هست، ویا هست، به قول حافظ آنهم پس از حمله امیر تیمور به شیراز وساختن کله مناره‌ها:

از این سموم که برطرف بوستان بگذشت
عجب که بوی گلی ماند ورنگ نسترنی

۳ـ رابطه نویسنده وممیزان: رابطه نویسنده وخواننده کم توقع، درست شبیه است به رابطه زندانی وزندانبان. وقتی زندانی باشد زندانبان هم زندانی میشود وبده بستان میان آنها لامحاله سبب میشود که پس از مدتی کوتاه یا طولانی (بسته به طرفین ووضعیت) از نظر اشتغالات ذهنی دو روی یک سکه بشوند. به قول کامو اگر آدمی را در دخمه‌ای بگذاریم پس از مدتی طولانی دیگر از افقهای وسیع در او خبری نخواهد بود، حتی ممکن است غرورش به دلیل همان پشت خم شده‌اش جریحه دار بشود، بشکند. یا به تعبیری دیگر این رابطه شبیه در جلو قانون کافکا است، وقتی که زندانی حتی شپشهای نگهبانش را می‌شناسد، گرچه یکطرف نقبی به سوی نور میزند وآن یک خشت بر خشت می‌نهد ودیوار پشت دیوار میسازد، یکی روی با انسان دارد وآن یک بر انسان. اما چار وناچار نویسنده همانگونه می‌اندیشد که تنها ممیز می‌فهمد، اگر هم از دست ممیزان به دست خواننده افتاد یا آنقدر پیچیده است که به قول شاملو:

این فصل دیگری است
که سرمایش از درون
درک صریح زیبایی را
پیچیده میکند.

یا فقط میتواند خواننده کم توقع را که در همان سنین نویسنده ریش سفید است راضی کند. به همین جهت است که شهرت واعتبار بیشتر ماهانه بواسطه این داستان یا آن یکی است، که بیشتر بواسطه مسائل جنبی است ـ فلان فیلم یا بهمان واقعه ـ گرچه نویسنده چون مینویسد و کلام شهادت دهنده است واو را درگیر میکند از درون وبرون درخلوتش ودر پهنه جامعه، اما اگر کسی بخاطر مسائل جنبی داستان ـ که ممکن است در متن یک جامعه اصلی هم باشد ـ مطرح شد ودر داستان نویسی ویا شعر چیز دندانگیری نداشته باشد باید در همان مقوله مطرحش کرد. همه کاره است جز داستان نویس. انسان شریفی است، استاد وعالم است، اما در این حوزه کوچک هیچکاره است یا مسافر است ودست بالاش بر سر این سفره مهمان خسته‌ای است ـ قدمش برچشم! ـ یکی دو لقمه‌ای که خورد ـ گوارائش باد! ـ خواهد رفت. خلاصه کنم، اگر درست باشد که:

چون که با کودک سر وکارت فتاد
هم زبان کودکی باید گشاد

پس اگر کسی مدام ـ در طی آن افت وخیزها ـ با کودکان سر وکار داشته باشد، با ممیزان، با خوانندگان کم توقع وناچار باشد زبان کودکی بگشاید وهمانها را بگوید که آنها میدانند ویا پس از چند سالی بهترش را خواهند فهمید مطمئنا پس از مدتی ذهنش، زبانش وموضوعاتش همان خواهد بود که بوده است. وباز مطمئنا توقف خواهد کرد، خواهد مرد.

۴. متفنن بودن: داستان نویسان ما بیشتر متفنن‌اند. چون نمیشود با داستان نوشتن تامین شد ناچار گاه گاه ترجمه‌های دیگران را صاف وصوف میکنند، به بچه‌های مردم درس میدهند، ترجمه هم میکنند، پشت میز نشین هم هستند، وگاهی برای اجازه کار واشتغال باید گردن خم کنند، ونمیدانم از حقوق اجتماعی محروم هم میشوند، ممنوع القلم میشوند، ممنوع الخروج، ممنوع المطلب. (راستی یادم آمد: آل احمد وساعدی واین آخریها شاملو ودیگران را ممنوع المطلب کردن یعنی که نباید حتی اسمشان در رسانه‌های گروهی برده میشد. آخر مگر میشود ابروی فرهنگی را حذف کرد. سراغ متون کهن هم رفتند. بردارید چاپ اول ودوم رستم التواریخ را مقایسه کنید. اگر همینطور ادامه بدهند باید تمام دواوین کهن را هم ممیزی کنند، تمام غزلهای حافظ را، بعد هم قصر کاشان را به جرم داشتن آنهمه گلهای ممنوعه ممیزی کنند، کاشان را به جرم داشتن قمصر، ودست آخر ایران را از کره خاک حذف کنند. تازه گیرم که این قلم آزاد شد، اما اگر در تبریز کتابی را جمع کنند، اگر در اصفهان هیچکدام از این کتاب، که این روزها در میآید: گورکی، شریعتی، آل احمد نباشد، معنی‌اش چیست؟ گیرم که آنجا هم این کتابها را بردند، اما مگر آدم کتابخوان چقدر پول دارد، آنهم با این کتابهای گران؟ گندم وارد میکنند، گوسفند، قند، عطر، همجنس باز، وهزار کوفت وزهرمار، اما در مورد کاغذ میگویند خود کفائیم، ونمیدانم چاپخانه‌ها مدام در اشغال بولتنهای فرهنگ وهنر است، در اشغال

جشن هنر، جشن طوس، جشن سوگواری فرهنگ. پس اصلا مسأله این نیست که ممیزی بگوییم یا سانسور ـ قرار این بود که بگوییم ممیزی ـ می شود گفت، می شود گفت قتل فرهنگ. قائل ادب، یعنی درست وقتی کتابی را جمع می کنند، نویسنده‌ای را جمع می کنند، شاعران را حذف می کنند، کتابخانه های تعاونی دانشجویی را می بندند، کتابهای نویسندگان و شاعران را می برند و جایش نقابهای سیاه می گذارند.) خوب، می گفتم، ممنوع‌المطلب می شوند، ممنوع‌النفس، و گاهی اگر مانند از پس تندبادهای اسکندری، چنگیزی، یا بقول حافظ سموم های امیر تیموری، کرایه، ترافیک و هزار کوفت و زهرمار دیگر است، برای همین چند کار می گیرند. چنین آدمی خواه و ناخواه وقتی فراغت پیدا کرد ـ اگر پیدا کند ـ تازه یادش می آید: یکی دو نفر مرا داستان نویس می دانند، یا ده هزار نفر ـ چه فرق می کند؟ ـ پس بنویسم. در مورد چی ؟ خوب، همین دیگر، همان که آن دو نفر بپسندند، یا آن ده هزار نفر، همان که می دانند و من هم می دانم، آنها در پسله می گویند، من آشکار. پس متفنن خودش را با همقدهایش می سنجد، با خوانندگان باالفعلش که با اغلبشان سلام و علیک دارد، با همپالکیها، این شاعر با آن یکی، این نویسنده با بهمان، غافل که در کل جهان داستان نویسی چه می گذرد و چه گذشته است. اگر یک داستان از فاکتر خوانده بود یا داستانهای چخوف را فهمیده بود دیگر نمی نوشت. حرفه‌ای بودن، به این محدوده بسنده نکردن، فریب خوانندگان کم توقع یا حتی همپالکیها را نخوردن، درگیر شدن با همه آنچه اکنون حضور دارد و از آن برگذشتن و نه فراموش کردن، در چنبره ممیزان نماندن و... کاری است بس دشوار، و توقف و مرگ از همینجا شروع می شود. وقتی که راضی شدند، تو هم راضی شدی، تکیه برجایت می دهی، پایت را دراز می کنی و می گویی: «خوب، این منم» در آینه‌ات عکسی می گیری برای تاریخ ادب امروز، بعد هم می خوابی، دراز به دراز، و می میری.

۵ـ کوچهای اضطراری یا اجباری: وقتی نویسنده از اینجا می رود، افتابی دیگر برچهره‌اش می تابد یا توریست می شود مثل جمال‌زاده که انگار برای مستشرقین می نویسد، مثلا ادوارد براون یا ریپکا، و یا دیگر کلام و زبان را فراموش می کند، مسائل زنده را با واسطه می بیند. تازه عیب همه این سفر کرده ها این است که در مورد خودشان، همان تجربیاتشان، همان غربتشان نمی نویسند. مدرسی، علوی از این جمله‌اند یعنی اگر به افغانستان بروی یا به ترکیه یا مثل هدایت به هندوستان شاید با بوف کورت برگردی، اما به امریکا، به آلمان یا شوروی یا انگلستان نه.

۶ـ دوره فترت ترجمه: ما هنوز در دوره فترت ترجمه بسر می بریم، صدوبیست سالی است که هنوز مصرف کننده فرهنگیم و عزیزترین آدمهایی که داریم جز چند شاعر و نویسنده و یکی دو محقق (مثل ادمیت، آریانپور، آشوری) و منتقد: مثل مسکوب مقدمه‌ای برستم و اسفندیار، سوگ سیاوش، هزارخانی، مثلا نقد ماهی سیاهش (که اولین و بهترین کار بود در مورد این کتاب و شهرت این کتاب را همین مقاله باعث شد). می گفتم عزیزترین آدمهایی که داریم همان مترجمانند که همه سازمانهای فرهنگی و انتشاراتی، بولتنها، سوگواره ها و جشنواره ها، مجلات دولتی و نیمه دولتی را می چرخانند. مختصه مترجم صرف (استثناء ها بکار) غیر متخصص بودن است، یعنی کسی

بقیه در صفحه ۲۶

اسفندیار

دکتر اسماعیل خویی

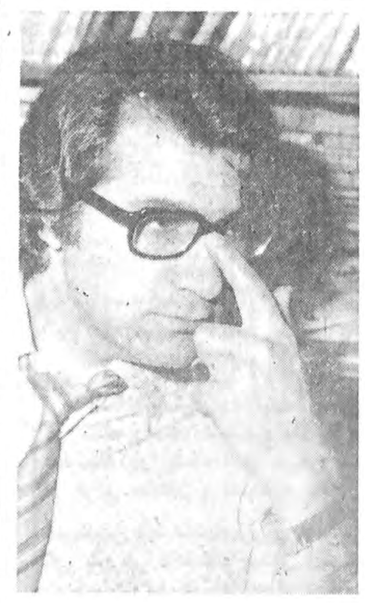

طبلهای «ریز»،
طبلهای عزا
طبلهای «ریز» عزا
در باد می‌نواختند.
صدها هزار اسفندیار با تیرهای گز در چشم
آه...

هی وای من
سپاهی این چنین عظیم
جهانی از چشم
نگاهی چنین صبور و ساکت چگونه گذر دارد؟
*
مرغی آتش بال
می بینی؟
مرغی آتش بال!
می چرخد، می چرخد، می چرخد.
*
سفر اینگونه آغاز میشود؟
ما، سکوت را پاس می‌داریم؟
آری، آری، بد نیست؟
(با ینم خنده یی شرم آگین)
مادر خاموشنای خویش این کنار ایستاده‌ایم
ما، ایستاده‌ایم و طرح روشن وسترگ فردا را
می‌ریزیم.
ما، خواب و ایستاده‌ایم

و در خواب فردا را می بینیم
فردا کار دیگری آغاز می‌شود.
*
از کهکشان می‌بارد
بارانی از تیرهای گز
بارانی از تیرهای گزستارگان
*
اینگونه از واژه‌ها در می‌یابیم
اینگونه بودن، تنها بودن را
در می‌یابیم.
اینگونه تنها واژه‌ها، پیک‌ها و سواران سوگوار
مایند
رؤیای سبزی می‌بینم
هنوز سبز،
سبز و جوان
قد می‌کشد اسفند یار.
*
اما، برف
برف، برف، برف
برف می‌بارد
بی امان.
فواره‌های سپیدی از سکوت
بالا می‌روند
فواره‌های بغض.
فواره‌های سپید بغض
درنایی از سکوت
فرو می‌افتند
فواره‌های آب، خراب
فرو می‌افتند.
فواره‌های آتش و اندوه
آه
هنگام که چشمهامان به شوق دیدار اسفندیار
بیدارند.
*
خواب می‌بینیم
می‌بینیم چیزی مثل جذام، خاکستری، جهان را
یکسر خورد.
جهان کبود می‌شود.
و می‌بینم، خود خاکستریم.
*
اسفند یار را اینگونه به خواب دیدن
نه!
این دیگر تاریخ نمیتواند باشد

این اسطوره ویران فصلهاست.
نه!
اسطورهٔ ویران،
ما، پهلوانی را به خواب دیده‌ایم
نه، ما، بهار و پهلوانی را به خواب دیده‌ایم.
پرنده‌ای آتش بال
بال در بال می‌بردمان
در سینه مان سرود، سرودی سر می‌کشد
سرود سرکش انسان بودن
آری انسان به هیأت درختی است
چونان درخت گزی است
و چنگ می‌فکند
برشاخه‌هایش
و حتی یک شاخه کوتاهش را
یک شاخ گزش را دریغ می‌دارد.
*
اسفندیار در شب نقره
و خواب، گرد نقره که برجهان پاشیده است
گرد نقرهٔ سبز
آه...
چه سبز تماشایی‌ای
نه!
تاریخ اینگونه نیست.
*
ما، خود اسفندیارانیم
اسفندیار و پیر
اسفندیار و پاییز
پاییز، زمانمان را پیر میکند
و سرودمان را اندوه.
*
طبلهای «ریز»،
طبلهای عزا
طبلهای «ریز» عزا
در باد می‌نواختند،
و من در شیپورک حقه مرگ
حقه‌ای می‌دمیده
من غرق و حدی رخاک افتاده‌ام
من من، من اسفندیاره
دوستم می‌دارید، می‌دانم
اما دیگر دیر شده است
بیدار خواهید در باد مرگزای

و در شریان و جانتان
مرگ تاراج میکند.
باد، در گوش برگهای گز سرود و ترانه می‌خواند
فواره‌های روشن
فواره‌های روشن آب
بر میشوند و فرو می‌افتند.
نزد یکدست من.
عضلات بهم بهم سینهٔ دریایی از حماسه‌ها.
عضلات بهم بهم سینهٔ شماست
اسفندیارانی که دیگر نیستند
اما ستارگان، هر شبه می‌بارند
تیرهای گز
و من پراین
و من اه
و من براین
باریکه راه رمستانی ایستاده‌ام
باریکه راه قحط..
و شوق دیدار خورشید
خورشید چهرهٔ تابستان
خورشید چهرهٔ اسفندیار
خورشید چهرهٔ اسفندیاران را دارد

محمد صالحی آرام

پاسخهای هفته

وقتی روابط عمومی «ماله» کم می‌آورد!

پاسخهائی که روابط عمومی های دولتی به مطبوعات میدهند هرچنددر بیشتر موارد نوعی قلب واقعیت وماستمالی کردن معایب‌موجوددردستگاه‌هاست اما بعضی‌از پاسخها علاوه برکاربرد یاد شده از نظر سرعت‌لاک‌پشتی وبی‌ارتباطی با موضوع مورد انتقاد ، شاهکار بوروکراسی‌است..

مروری برپاسخهائی که محض نمونه‌در اینجاکلیشه شده نشان میدهد که:روابط عمومی شرکت مخابرات‌در پاسخ مطلب:«جنوب تهران مدرسه‌کم‌است ودرهرکلاس کوچک۹۰ دانش‌آموزدرس می‌خوانند»

شرکت مخابرات ایران

شماره ۲۹۷/ط/۲-۱۵/۱۰
شماره ۱۰۵۰۸۷/۲-۲۰۰/۱۰/۵
موضوع

اداره روزنامه گرامی اطلاعات

بازگشت بشرحی که درشماره ۱۰۵۰۴۸/۸-۱۲/۱۳۵۷/۲۵۳۷آن روزنامه با عنوان "جنوب تهران مدرسه کم است ودرهر کلاس کوچک ۹۰دانش‌آموز درس می‌خوانند" درج گردیده بود باگاهی میرساند.

براساس گزارش رسیده وبازدیدی که ازمحل مورد تقاضا صورت گرفته است اقدامات لازم درمورد نصب یک دستگاه‌تلفن همگانی درخیابان صاحب‌جمع بعمل آمده وتلفن مزبور که با شماره مشخص شده است درحال‌حاضر مورد استفاده‌اهالی قرارگرفته‌است.

اداره‌کل اطلاعات،انتشارات وروابط عمومی

تهران ـ خیابان کورش کبیر ـ تلفن ۸۱۱۱۹ ـ تلگرافی ایرانکو ـ تلکس ۲۷۱۹

وزارت راه وترابری
اداره‌کل راه و ترابری استان مازندران

شماره ۷۳۵۹
تاریخ ۱۳۵۷/۶/۶
پیوست

به : روزنامه اطلاعات
از : روابط عمومی کل راه‌وترابری استان مازندران
موضوع :

عطف به پرونده جریانه شماره ۱۰۶۲۲ مورخه ۲۷/۴/۲۶ (ضوابط جاده‌بندی یا زمینهای حاشیه‌ای پس بدهید) باستحضار میرساند که:
جاده کمربندی شاه‌پسند در دست ساختمان میباشد.

روابط عمومی کل راه‌وترابری استان مازندران

واما روابط عمومی‌راه و ترابری استان‌مازندران‌جبران این پیشروی را کرده و «پس‌روی» را ترجیح داده است.

این اداره به شکوائیه‌یی که در تاریخ ۲۶ر۴ چاپ شده، همانگونه که در بالای جوابیه مشهود است در تاریخ ۶ر۶ر۵۷ جواب داده و حداقل برداشتی که‌میتوان ازین «سرعت عمل» کرد ، اینست : وقتی نوشتن دو سطر جواب اینقدر طول بکشد زمان موردنیاز کشیدن جاده کمربندی موعود در نامه قطعا باکرام‌الکاتبین است.

یادآوری

در شماره‌های بعد نمونه های بی‌بدیل دیگری‌ازجواب های سربالای‌ادارات‌روابط عمومی را در همین صفحه منعکس می‌کنیم .

دوراهی هفته

یادست عیال را بگیرند و به‌محضر بروند!

از جمله شرایطی که‌بانک فرهنگیان برای پرداخت‌وام مسکن معلمان تعیین کرده ، داشتن همسر کارمند است .

در نتیجه فرهنگیانی که مثل این‌بنده ،همسرخانه‌دار (غیر کارمند) اختیارکرده‌اند یاباید قیدوام گرفتن رابزنند یا پس از چند سال زندگی‌و صاحب چندفرزند قدونیم‌قد شدن دست عیال محترم را بگیرند و به طرف محضر بروند ، طلاقش بدهند .

شق دوم که عاقلانه و منصفانه نیست از طرفی‌هم معلمانیکه همسرکارمندندارند گناهی‌نکرده‌اند که عقوبتش محرومیت از گرفتن وام و صاحب مسکن شدن باشد ، سهل است‌استحقاق‌بیشتری از دیگران دارند ،بنابراین مقامات تصمیم گیرنده باید در شرایط پرداخت وام به فرهنگیان تجدیدنظر کنند .

احمد عبداللهی مدیر مدرسه راهنمائی تحصیلی صومعه‌سرا

سئوال هفته

«ضامن معتبر» از کجاپیدا کنیم؟

کشاورزان شهرستان گرگان به صد ها ضامن معتبر که حاضر باشند ، عندالله ضمانت انها را جهت «اخذوام » بعهده بگیرند ، نیازمندند ...

ضامن های افتخاری‌می‌توانند برای اگاهی بیشتر از این درخواست غیرعادی اظهارات سخنگوی بانک تعاون کشاورزی راکه‌چندی پیش در مطبوعات درج شد بخوانند .

سخنگوی مذکور در قسمتی از بیانات خود خاطرنشان ساخته : « کشاورزان می‌توانند با ارائه عملیات کشاورزی و معرفی ضامن معتبر تا مبلغ یک میلیون ریال وام دریافت‌دارند »

آنچه‌مسلم‌است‌کشاورزان خرده پا از لحاظ بانک‌وام دهنده ، « معتبر» تلقی‌نمی‌شوند تا بتوانند ضامن یکدیگر شوند ، لاجرم کشاورز وامخواه بایددست بدامن مشتی سوداگر سلف خروربا خوارشود و آخر سر نیز محصول خود را به بهای مورد نظر ضامن که سندوام او را امضاء کرده واگذار کند و دست خالی برگردد ....

در پایان ، شرح بالا (که مفادنامه جمعی از کشاورزان‌گرگانست)پیشنهاد شده که‌بانک‌تعاون‌کشاورزی چنانچه به تعاون‌نمی‌اندیشد، اراضی فک رهن شده کشاورزان را به عنوان وثیقه بپذیرد و آنان‌رادچار عواقب پیداکردن «ضامن معتبر » نسازد .

مراسم هفته

«افتتاح» بی‌صدا، موجب‌سروصداشده

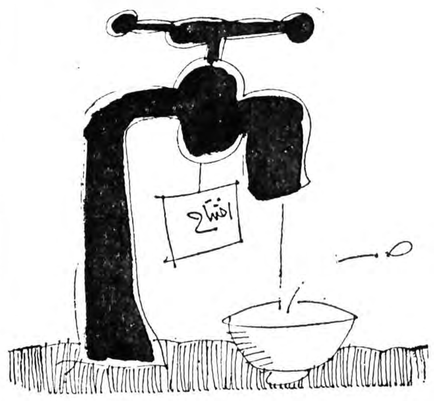

معمولا مراسمی که نام افتتاح « داشته باشد بابوق و کرنا و تبلیغات » پرسرو صدا انجام میشود اما از مراسم افتتاح آب اشامیدنی «نصرآباد جام» که به‌اندازه گرفتن یک عکس فوری بیشتر طول نکشید جز فرماندارو سه نفر ازاعضای انجمن عمران و پیمانکار ، هیچیک از اهالی باخبر نشدند و با فوریت تمام ، موضوع افتتاح در دفتر شرکت‌تعاونی‌صورت‌جلسه و انجام شد .

حتما این فکر پیش می‌آید که اهالی محترم ازاین که نتوانستند جلو دوربین عکاسی قرار گیرند یا شاهد قطع نوار مربوطه باشند دلخور شده‌اند ، ابدا چنین نیست ، ناراحتی آنان از افتتاح بی‌سروصدای آب اشامیدنی اینست که مفاد قرارداد اجرا نشده ،یعنی علاوه‌بر اینکه بجای پانصد واحد مسکونی فقط سیصد و پنجاه خانه لوله‌کشی‌شده است ، مصالح‌بکار برده‌شده از طرف پیمانکار نیزباآنچه مقرر بوده ، متفاوتست . اینجاست که افتتاح بی‌سرو صدا،موجب‌سروصداشده..

دکتر راثی رئیس دانشگاه رضائیه

آرامش ده‌سال گذشته‌دانشگاه‌رضائیه‌مرهون اجرای‌دقیق‌مقررات‌آموزش‌وانضباطی دانشگاهی‌است

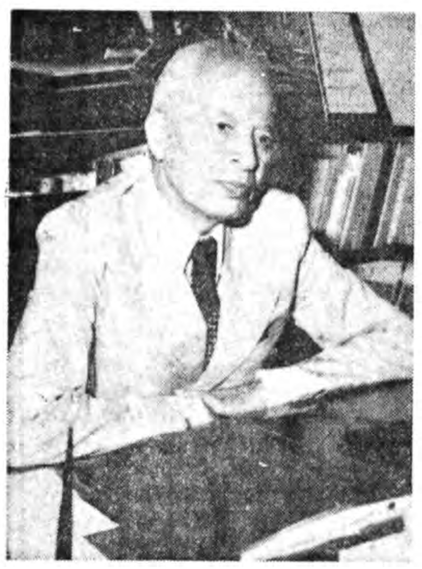

★ دکتر راثی رئیس‌دانشگاه رضائیه

دردانشگاه‌ها باید تفاوت‌هارا شناخت وسنجید و عدالت اجتماعی ودانشگاهی را براین اساس تامین کرد

درمهرماه سال‌جاری‌برای‌ادامه تحصیل دانشجویان دانشگاه رضائیه مشکلی وجود نخواهد داشت

دکتر جعفر راثی رئیس‌دانشگاه رضائیه طی یک مصاحبه مطبوعاتی که در دفتر کارشان تشکیل یافت به سئوالات خبرنگاران جراید چنین پاسخ گفتند.

سئوال‌ـ اخیرا شایعاتی در مورد وضع دانشگاه رضائیه بین مردم رواج یافته ممکن است ریشه اصلی این شایعات‌و علل آنرا تشریح نمائید.

رئیس دانشگاه رضائیه‌اظهار داشت: خود وهمکارانم اعتقاد راسخ داریم که آخرین و بهترین روش موثر برای اداره امور دانشجویان و تسهیل کار اعضای هیات علمی استفاده از مقررات و ضوابطی است که براساس رسالت دانشگاهها تدوین وبموقع اجرا گذاشته شود.

دانشگاه رضائیه در طول ۱۰ سال گذشته براساس همین مقررات بطور نسبی از آرامش ومحیط آموزشی مساعدی برخوردار بوده و حوادث مختصر سال جاری این‌دانشگاه هم ناشی از اتفاقاتی بود که‌در سایر دانشگاهها رخ داده‌است وباروح همکاری بسیارمساعدی که در مردم آذربایجان غربی نسبت به آموزش عالی وجود دارد یقین دارم در آتیه هم دانشگاه رضائیه از موقعیت و آرامش بیشتری برخوردار خواهد بود.

سئوال‌ـ از قرار معلوم‌اغلب دانشجویان دانشگاه رضائیه‌در امتحان آخر سال شرکت‌نکردند علت اصلی چه بوده است ؟

دکتر راثی پاسخ داد:اصولا باتوجه به مقررات آموزشی چنانچه دانشجوئی از شرکت در امتحان آخر ترم خودداری کند به او نمره (ه) داده‌میشود ودر آخر ترم بهار سال جاری نیز برای دانشجویانیکه بر اثر تحریک و یا تصمیم خود دانشجویان در امتحان شرکت نکرده‌اند نمره (ه) داده شد . وباین ترتیب مقررات آموزشی دقیقا بمورد اجرا گذاشته شد ولی چون بعدا معلوم گردیدکه چند نفر از اعضاء هیات علمی دانشگاه که اخیرا از اینجانب بمقامات مملکتی نیز شکایت‌کرده بودند و مدیریت اینجانب را بباد انتقاد گرفته‌اند آنها را به ندادن امتحان تحریک کرده بودند ودانشگاه را در مقابل دانشجویان دچار محظورات‌و مشکلاتی ساختمبودند که‌ناگزیر دراین مورد باید بررسی‌دقیقی بعمل آید که در نتیجه هم حق دانشجویان ادا و هم نسبت بتعقیب افرادی که بجای انجام وظایف آموزشی خود برخلاف وجدان به اتلاف وقت دانشجویان کمک کرده بودند مبادرت شود، باحتمال قوی‌باین علت شورای دانشگاه امتحان مجدد ازدانشجویانی که‌امتحان نداده‌اند بعمل آمده است.

سئوال شد: آیا پیش بینی های لازم برای ثبت نام دانشجویان جدید و ادامه تحصیل دانشجویان سالهای گذشته بعمل آمده است.

رئیس دانشگاه جواب داد: در مورد ثبت‌نام دانشجویانیکه در سال تحصیلی جاری بایددر دانشکده‌های مختلف دانشگاه رضائیه‌تحصیلات خودراشروع نمایند آگهی جداگانه‌ای منتشر شده و از تاریخ بیست‌و شش شهریور ماه جاری نسبت به ثبت‌نام آنان اقدام خواهد شد.

در مورد دانشجویان سابق رشته‌های تحصیلی ودانشکده های وابسته بدانشگاه رضائیه تصمیمات لازم در شورای دانشگاه اتخاذ وبارعایت آئین نامه‌ها ومقررات مربوطه‌ترتیبی داده خواهدشدتا دانشجویانی که از نظر مقررات آموزشی مانعی برای ادامه تحصیلاتشان وجود نداشته، ثبت‌نام نمایندتا بتحصیلات خود ادامه دهندو به این ترتیب پیش‌بینی میشود که برای ادامه تحصیل دانشجویان مشکلی وجود نداشته باشد.

دکتر راثی در پایان توضیح داد که‌در مورخه۹ر۶ر۵۷مطلبی توسط آقای دکتر خسرو سعیدی در روزنامه اطلاعات به چاپ رسیده بود که باید یادآوری کنم ایشان در دانشگاه رضائیه سمتی ندارند و فقط رئیس دانشگاه آزادشهرستان رضائیه میباشند .

آگهی مناقصه شماره ۱۳ر۲۵۳۷

شرکت برق منطقه‌ای مازندران نعداد پانصد دستگاه تابلوی فشار ضعیف را از طریق آگهی مناقصه عمومی خریداری می نماید شرکت‌هائیکه داری پروانه کارخانه تابلوسازی ازوزارت‌صنایع ومعادن می باشند می توانند حداکثر تا آخروقت اداری روز دوشنبه‌مورخ بیستم شهریورماه‌سال پنجاه وهفت (۲۰ر۶ر۵۷) بساری میدان ولیعهد شرکت برق منطقه‌ای مازندران ، اداره تدارکات یا دفتر تهران‌واقع در بلوار الیزابت‌خیابان‌میکده ساختمان امیرکبیر مراجعه نموده ضمن ارائه فتوکپی پروانه اسناد مناقصه‌را درمقابل‌پرداخت ۲۰۰۰ ریال وجه نقد دریافت پیشنهادات خود را براساس شرایط مناقصه تنظیم حداکثر تاساعت یازده صبح روز چهارشنبه مورخ بیست ونهم شهریورماه سال پنجاه وهفت (۲۹ر۶ر۵۷)بدفتر شرکت برق منطقه‌ای مازندران در ساری تسلیم ورسید دریافت نمائید . پیشنهادات واصله در راس ساعت سیزده (۱۳) همان روز باز وقرائت میگردد ، حضور پیشنهاد دهندگان در جلسه کمیسیون مناقصه آزاد می باشد .

شرکت برق منطقه‌ای مازندران

آـ۴۷۵۰

قابل توجه‌داوطلبین‌ورود بمدرسه‌عالی‌پرستاری

شبکه ٦ تهران (راه آهن)

بدینوسیله باطلاع‌داوطلبانی که فرم درخواست‌خود را ارسال نموده‌اند می‌رساند که جهت مصاحبه روز های شنبه ۱۸ شهریور ، یکشنبه ۱۹ شهریور و دوشنبه ۲۰ شهریور (داوطلبان با نمره آزمون ۳۰۰۰ ببالا) و روزهای سه‌شنبه ۲۱ شهریور چهارشنبه ۲۲ شهریور (داوطلبان با نمره آزمون کمتر از ۳۰۰۰) ، ساعت ۸ صبح در مدرسه عالی پرستاری راه آهن واقع در خیابان تخت طاوس نرسیده به چهارراه روزولت حضور بهمرسانند .

م الف ۱۴۸۹۵

شبکه بهداری‌وبهزیستی شماره ٦ تهران
سازمان منطقه‌ای بهداری‌وبهزیستی استان‌مرکزی

آگهی

دانشگاه پهلوی در نیمسال اول‌سال تحصیلی ۵۸ ـ۵۷ برای دوره دو ساله رشته تکنیسین رادیولژی (فوق دیپلم) از بین دارندگان دیپلم متوسطه در رشته های طبیعی ـ ریاضی‌ـ علوم‌تجربی‌ـفیزیک ریاضی از طریق امتحان و مصاحبه تعدادی دانشجو می پذیرد .

داوطلبین باید مدارک زیر را حداکثر تا ۲۵ شهریور ماه ۱۳۵۷ به اداره کل پذیرش دانشگاه پهلوی ارسال نمایند .

۱ـ فتوکپی کارنامه‌آزمون همگانی‌سال جاری یکبرا
۲ـ فتوکپی کارنامه ششم متوسطه یکبرك
۳ـ فتوکپی شناسنامه یکبرك
٤ـ عکس دو قطعه
٥ـ فیش بانکی بمبلغ ٥٠٠ ریال که بحساب شماره ۱۰٦۰۰ در بانك عمران شعبه‌پزشکی‌واریز شده‌باشد
ضمنا باطلاع میرساند که نصف داوطلبین از استان فارس انتخاب خواهند شد .
٦ـ یکبرك گواهی حسن اخلاق
۷ـ امتحان و مصاحبه ساعت ۹½ صبح روز شنبه ۱۵ مهرماه ۱۳۵۷ در محل‌دانشکده‌پزشکی انجام‌خواهد شد

دانشگاه پهلوی
امور پذیرش وثبت مدارك‌تحصیلی

برك درخواست ثبت‌نام‌در دوره دو ساله فوق دیپلم رشته رادیولژی

نام‌خانوادگی — نام — نام پدر — متولد سال
شماره شناسنامه — صادره‌از وضع نظام وظیفه
آدرس — شماره تلفن

آگهی مناقصه

کمیته تغذیه رایگان مواد غذائی مورد نیاز حدود۸۰۰۰ نفر دانش آموزان مدارس تابع منطقه‌خود را در روز بشرح زیر:

۱ـ بیسکویت بسته‌بندی انفرادی در کاغذ سلفونی معادل ۸ر۵ ریال در هفته یك‌روز .
۲ـ کیك بسته‌بندی انفرادی در کاغذ سلفونی معادل ۸ر۵ ریال در هفته یك‌روز.
۳ـ کلوچه از چهار نوع‌ـ گردوئی ـنارگیلی‌ـ شکلاتی قیسی ـدوقلو بسته بندی انفرادی‌در کاغذ سلفونی معادل۸ر۵ ریال در هفته‌دو روز.
٤ـ پسته خالص درجه یك دربسته‌بندی انفرادی درکاغذ سلفونی معادل ۸ر۵ ریال در هفته یك‌روز.

شرایط

۱ـ داوطلبان میتوانند بامراجعه به کمیته یاواحد اجرائی تغذیه رایگان محل‌کسب اطلاع از شرایط شرکت درمناقصه و همچنین ملاحظه نمونه قرارداد که‌در صورت بریده شدن منعقد وامضاء خواهدشد پیشنهادات خودرا تنظیم و در پاکت های سربسته حاوی ضمانت‌نامه بانکی معدل ٥درصد «صدی پنج» مبلغ کل وپیشنهاد خود راحداکثر تا٤روز از تاریخ انتشار این آگهی در روزنامه به‌دبیرخانه اداره آموزش و پرورش منطقه کوهپایه واقع در ۷۲ کیلو متری اصفهان تسلیم و رسید اخذ نمایند .

پیشنهادات واصله ساعت۱۰ صبح روز پنجشنبه ۲۳ شهریورماه ۵۷ باحضور اعضاء کمیته مربوط در بخشداری محل بازو قرائت خواهدشد.

۲ـ کمیته در رد ویاقبول یك‌یاکلیه پیشنهادات مختار خواهدبود.

۳ـ مواد غذائی کلوچه ـبیسکویت و کیك بایستی محتوی حداقل ۸ر۵ درصد پروتئین درصدگرم باشد.

٤ـ داوطلبان میتوانندبرای یك‌یاچندنوع مواد غذائی پیشنهاد دهند .

٥ـ به پیشنهادات فاقد ضمانت بانکی مشروط ـمخدوش‌ـ مبهم ـناخوانا و ناقص ترتیب‌اثرداده نخواهد شد.

٦ـ محل تحویل جنس به تدریج برابر احتیاجات واحد اجرائی تغذیه رایگان‌انبار واحد مذکور واقع در شهرکوهپایه خواهدبود.

۷ـ کلیه هزینه‌های مربوط از قبیل هزینه آگهی در روزنامه مالیات بسته بندی تخلیه جنس تا انبار وغیره بعهده برنده مناقصه خواهدبود.

۸ـمدت تحویل جنس از تاریخ انعقاد قرارداد‌تا۱ر۳ر۵۸ خواهدبود.

۹ـ کمیته تغذیه محل میتواند ۲۵ درصدمورد آگهی راکمتر یازیادتر خریداری نماید.

۱۰ـ بهای هرکیلو خالص مواد غذائی فوق‌الذکر و بسته بندی شده ایستی به تفکیك در پیشنهاد قیدشود.

۱۱ـ برنده مناقصه کسانی خواهندبود که جنس‌مرغوب تر و بهداشتی‌و تازه ارائه نموده و بهای پیشنهادی ایشان‌از سایرین کمتر باشد.

۱۲ـ کمیته تغذیه میتواند در صورت عدم رضایت یك جانبه در هرزمان قرارداد خودرابلافاصله لغو نمایدو درصورت رضایت از انجام تعهدات برنده مناقصه بعداز انقضای‌مدت قرارداد آنرا تازمانی‌که درسال تحصیلی جاری نیاز داشته باشد تمدید نماید.

۱۳ـ تحویل مواد غذائی نوبت‌اول در ۲۵ شهریور ماه ۵۷ و نوبت دیگر در مواقع ضروری خواهدبود.

۱٤ـ مدت تضمین و تاریخ مصرف هر مواد بایستی به تفکیك در پیشنهادات قیدشود.

۱۵ـ کلیه مواد غذائی که وسیله برنده مناقصه‌به انبار واصل میگردد بایستی سالم و بهداشتی بودن آن به تائید مسول بهداشت بهداری محل برسد.

۱٦ـ واحد اجراشی تغذیه مواد غذائی غیرقابل‌استفاده رابه پیمانکار مسترد خواهد نمودوبابت مواد برگشتی‌هیچگونه وجهی پرداخت نخواهدشد.

کفیل بخشداری ودبیر کمیته تغذیه رایگان منطقه‌کوهپایه‌منوچهر قائلی

آگهی مناقصه

شهرداری تیران

شهرداری تیران باستناد تصویبنامه‌های مورخه۳۱ر۵ر۱۳۵۷ و ٦ر٦ر۱۳۵۷ انجمن شهر تیران‌و تائیدیه‌های ۱۱۹٤ـ ٥ر٦ر۵۷ و ۱۲۱۹ـ ۸ر٦ر۱۳۵۷ بخشداری شهرستان نجف‌آباد عملیات عمرانی باشرایط زیر را بمناقصه میگذارد.

۱ـ جدولبندی خیابان شرقی غربی انتهای سمت شرق (۱۰۰۰۰۰۰ ریال) ۲ـ جدولبندی خیابان پهلوی (اصلی) ۲۰۰۰۰۰۰ ریال .

۲ـ جدولبندی خیابان روبروی بهداری شمالی وخیابان چهارم آبان جنب مدرسه راهنمائی و انتهای خیابان ششم‌بهمن شمالی (۱۰۰۰۰۰۰ ریال) ٤ـ احداث ۳ فلکه در خیابان اصلی وبرق‌کشی داخل فلکه ها ابتدا و انتهای شهر و چهار ششم بهمن (۱۰۰۰۰۰۰ ریال).

٥ـ مبلغ کل کار حدود ٥٠٠٠٠٠٠ ریال که از اعتبارات شهرداری میباشد .

٦ـ پیشنهاد دهندگان باید دارای رتبه‌بندی از دفتربرنامه وبودجه استان اصفهان بوده و معادل ٥٪ کل کار وبصورت اسناد خزانه یا ضمانت‌نامه بانکی یابودجه نقد یاچک بانکی ضمیمه پیشنهاد خود نمایند.

۷ـ پیشنهاد دهندگان باید رعایت منع مداخله کارمندان دولت را بنمایند.

۸ـ پیشنهاد دهندگان باید تا آخر وقت اداری روزاول مهرماه ۲ر۷ر۱۳۵۷ بدفتر فنی استان اصفهان مراجعه و با پرداخت مبلغ دوهزار ریال بحساب شماره ۹۰۱۰۱ بانک ملی ایران واریز و نقشه و مشخصات و مدارک مناقصه رادریافت دارند.

۹ـ پیشنهاد دهندگان باید پیشنهادات خود را تاساعت ده صبح روز ۳ر۷ر۱۳۵۷ در دو پاکت لاک و مهر شده‌الف وب بدفتر فنی استان اصفهان تسلیم ورسید دریافت دارندپاکت الف محتوی نقشه و مشخصات و سپرده پیمانکار وپاکت ب پیشنهاد پیمانکار براساس قیمتهای پایه وضرایب آن احتساب میگردد ضمنا مبلغ پیشنهادی باید با عدد وحروف خوانا نوشته و ذیل آن مهر وامضاء گردد حضور پیشنهاد دهندگان یانمایندگان آنان در کمیسیون مناقصه آزاد است.

۱۰ـ پیشنهادات رسیده در ساعت ۱۰ صبح همان روز در کمیسیون مناقصه که در دفتر فنی استان اصفهان تشکیل میشود باز وقرائت خواهد شد کمیسیون در رد یا قبول یک یاکلیه پیشنهادات مختار است و به پیشنهاداتی که بعداز مدت مقرر آگهی رسیده یا مشروط و مبهمو مخدوش وبدون سپرده باشد ترتیب اثر داده نخواهد شد کمیسیون میتواند صورت لزوم ظرف مدت یکهفته پیشنهادات را بررسی ونتیجه را اعلام دارد.

۱۱ـ سپرده نفرات دوم وسوم تا انعقاد قرارداد بانفر اول در شهرداری باقی خواهد ماند و چنانچه نفر اول از تاریخ ابلاغ کتبی ظرف مدت ۷ روز از عقد قرارداد خودداری نماید سپرده او بنفع شهرداری ضبط و قرارداد با نفردوم واگر نفر دوم وسوم نیز ظرف مدت مقرر حاضر بعقدقرارداد نشود سپرده آنان بسود شهرداری ضبط خواهد شد.

۱۲ـ مدت انجام کار از تاریخ عقد قرارداد سه ماه خواهد بود.

۱۳ـ شهرداری میتواند تا میزان ۲۵٪ مبلغ اعتبار خود را کسر یا اضافه نماید.

۱٤ـ برنده مناقصه در موقع عقد قرارداد باید معادل ۱۰٪ کل کار را بعنوان تضمین انجام تعهدات پیمانکار اسناد خزانه یاضمانتنامه بانکی بشهرداری تادیه نماید این‌ضمانتنامه پس از تصویب صورت جلسه تحویل باتوجه بمفاد شرایط عمومی پیمان مسترد خواهد شد.

۱٤ـ هرگونه هزینه از قبیل عوارض وآگهی وبیمه‌و غیره بعهده برنده مناقصه خواهد بود.

۱۵ـ پرداخت هزینه کارهای انجام شده طبق صورت وضعیت تنظیم وبراساس قیمت واحدکار پس از گواهی ناظر وبرابر مقررات خواهد بود.

شهردار تیران ـ حکیمی

آـ٤٦٨۱

کتاب

نقد، بررسی و معرفی

نگاهها و کتابها

تفسیر ادبی و عرفانی قرآن‌مجید

انتشارات اقبال چاپ دوم کتاب ارزشمند تفسیر ادبی وعرفانی قرآن مجیدرادراختیار دوستداران‌راه حق و عدالت قرار داده است.

کاریژوهش و تفسیر قرآن دراین کتاب توسط حبیب‌اله آموزگار استاد باسابقه انجام یافت که البته منبع اصلی آن، کشف الاسرار خواجه عبداله انصاری تالیف امام احمد میبدی است.

دکتر جهانشاه صالح در مقدمه‌ای که براین کتاب‌نوشته، معتقد است:

«از جمله آثار گرانقدر علمی وادبی فارسی که در شمار انتشارات دانشگاه تهران به چاپ رسیده، کشف‌الاسرار در اصل متنی است‌که پیرصافی‌ضمیرعارف بمعارف اسلامی‌خواجه عبداله انصاری تالیف ودر سال ۵۳۰ هجری قمری یکی از مریدان و معتقدان او بانقل اخبار واشعار متناسب و حکم وامثال به شرح وبسط آن همت گماشته است.

متاسفانه‌اگر گفته شود که سطح معلومات عمومی‌امروز بخصوص در میان بسیاری از افراد طبقه جوان به علت اشتغال به علوم جدید، بحدی نیست که بتواند به آسانی از این اثر نفیس ادبی استفاده کنند، شاید سخنی بگزاف نباشد. وانگهی اشتغالات زندگی مانع از این است که ۱۰ جلد کتاب مفصل را با دقت و حوصله بخوانند ودر خاطر بسپارند!

از این رو حبیب‌اله آموزگار باکوشش بسیار دمجلد کتاب مزبور رادر دو جلد خلاصه کرده و به زبانی ساده برای استفاده از هر طبقه و هر مقام در دسترس دوستداران ادب و عرفان قرار داده است..»

جلد یکم تفسیر ادبی و عرفانی قرآن مجید، با ۶۷۱ صفحه و بهای ۱۰۰۰ ریال منتشر شده است.

پرورش فرزند

پرورش فرزند در عصر دشوار ما، عنوان کتابی است از دکتر بنجامین اسپاك که دکتر هوشنك ابرامی آن رابه‌فارسی برگردانده است.

در این کتاب مباحثی مانند «آیا خانواده‌می تواند ساده‌تر وسعادت آمیزتر باشد، خلق‌نیك خویی در کودك، آموزش ایمانها و آرمانها، کنترل کودکان، کودکان روان بیمار و درمان روانی، آموزش جنسی، بلوغ و طغیان، جوانان ومواد مخدر، طلاق، بیوگی، وازدواج مجدد، پدربزرگان ومادربزرگان خانواده‌درحال‌دگرگونی مورد بررسی قرار گرفته است.

اسپاك نویسنده کتاب، درسراسر نوشته ها، جسته و گریخته نیش انتقادآمیز خود را متوجه جامعه غرب بویژه میهن خود آمریکا می کند و سرگشتگیها و کمبود های کودکان و نوجوانان را ناشی‌از پیچیدگی‌های روابط‌اجتماعی می‌داند.

پرورش فرزند را انتشارات صفی‌علیشاه در قطع بزرك صحافی مناسب در ۳۲۰ صفحه و بهای ۴۰۰ ریال‌به پشت ویترین کتابفروشیها فرستاده است.

●●●

مشکل‌گشای زندگی

انتشارات آسیا، کتاب مشکل گشای زندگی رادر ۲۵۶ صفحه و به بهای ۳۰۰ ریال وارد بازار کتاب کرده است.

نویسنده کتاب دکتر علی پریور است که بیشتر از او کتابهای «افسانه زندگی، درودبر شادی، بررسی دین ازراه دانش، صددرس سلامتی، هنرزن بودن، نابسامانیهای‌روانی، وتربیت و تندرستی» منتشر شده است.

دکترپریور در کتاب تازه‌اش‌به‌شناخت‌و بررسی مشکلات خانوادگی پرداخته و پاسخهای گویایی به برخی از دشواری های روزمره جوانان، زنان، پدران ومادران داده‌است.

انتشارات آسیا مشکل گشای زندگی رابه دو صورت جیبی و رقعی دراختیار دوستداران اینگونه کتابها قرار داده است.

ماه عسل

انتشارات جیبی نمایشنامه ماه عسل را با همکاری انتشارات امیرکبیر به بازار کتاب فرستاده است.

ماه عسل یکی از نمایشنامه‌های غلامحسین ساعدی است‌که درآن‌تنها سه‌شخصیت «شوهر، زن‌وپیرزن» نقش می آفرینند...

نمایشنامه ماه عسل در دو پرده تنظیم‌شده که انتشارات جیبی آن را در ۱۲۰ صفحه و به بهای ۱۰۰ ریال در اختیار دوستداران هنر تصویری و نمایشی قرار داده است.

●●●

تصویر جهان در فیزیك جدید

انتشارات کتابهای جیبی چاپ دوم کتاب معروف ماکس‌ـ پلانک را بنام تصویر جهان در فیزیک جدید وارد بازار کتاب کرده است.

مرتضی صابر این کتاب را از روی ترجمه فرانسوی کرنلیوس‌هایم از اصل آلمانی به فارسی برگردانده است.

«تصویر جهان درفیزیک جدید» مجموعه ۸ سخنرانی از ماکس پلانک که نام کتاب از نخستین مطلب کتاب گرفته شده است.

تصویر جهان در فیزیک جهان، موجبیت و عدم موجبیت، عالم فیزیک ووحدت آن معنی و حدود علوم دقیقه، نور چیست؟، فلسفه تعقلی و جهان حقیقی خارجی، دانش‌و مذهب، مسایل کاذب دانش.

ماکس پلانک، همه قوانین فیزیکی رادر اساس، به رویدادهای جهان حس مرتبط می‌داند. در باب موجبیت و عدم موجبیت معتقد است: هر رویدادی، خواه طبیعی، خواه ذهنی، ممکن است موجب یا غیر موجب به نظر آید.

پلانک در مبحث عالم‌فیزیک ووحدت آن می گوید: کاخ فیزیک نظری جدید تصویر کاملا متفاوتی را پیشنهاد می کند. ابتدا باید گفت که فیزیک وحدت مراتب بیشتری یافته است که از تعداد بس کمتری رشته های متمایز مرکب است. این امر از آنجا ناشی شده که رشته های نزدیک به‌هم بصورت یکرشته‌درآمده‌اند. واین یکی شدنها باعقب‌ـ نشینی بس آشکار عنصر تاریخی‌و انسانی در همه تعاریف همراه است.

انتشارات جیبی این کتاب رادر ۲۱۴ صفحه وبه‌بهای ۱۷۵ ریال منتشر کرده است.

●●●

مدیر مدرسه
جلال آل احمد
انتشارات امیر کبیر

کتاب، سرگذشت مدیر مدرسه‌ای است که روحیه‌دیگری دارد و گویا درچنان فضا های وصف شده نمی تواندنفس بکشد وزندگی کند. از محیط کارش کاملا دل آزرده است ودل پرخونی از دست اولیای امور دارد ولی برای گذران زندگی ناچار است به این نوع کارها تن دردهد. در این داستان بلند ولنگاریهای فلاکت آفرین محیط فرهنگ ایران‌ـ درزمان وقوع ماجراـ بازنموده می شود وشومیها وتیره بختیها بازگو می شود.

این مدیر، اول‌معلم بوده است و پس از تحمل دهسال الف ب درس دادن و قیافه های بهت زده بچه های مردم را دیدن، سرکیسه راشل می کند. و مدیر دبستان می شود تاهم ازدرس دادن نجات یابد وهم وجدانش «دمبدم میان دوازده وچهارده بمنوسان» درنیاید. پس مدیر مدرسه شش کلاسه‌ای می‌شود که نوبنیاد است و یک ناظم و هفت معلم ودویست وسی‌وپنجتا شاگرد دارد. می نویسد: «همان روز وارسی فهمیده بودم که مدیر قبلی‌مدرسه زندانی‌است. لابدکله‌اش بوی قرمه سبزی‌می‌داده و باز لابد حالا دارد کفاره‌گناهانی رامی دهد که خودش نکرده یاآهنگری در بلخ کرده».

ولی گرفتاریهای محیط، آقای مدیر را پس از اندوختن تجربه های تلخ به عذاب روحی دچار می کند ووجدانش‌را بیدار می کند وپس از ماجرا های زیادی مجبور به استعفایش می کند.

مؤسسه انتشارات امیرکبیر
تهران ـ خیابان وصال شیرازی شماره ۲۸ تلفن ۶۴۲۰۸۷ـ

مادر
نوشته ماکسیم گورکی
ترجمه علی اصغر سروش
چاپ جدید، ۴۲۲ صفحه.
★
جنگ و صلح (در دو جلد)
نوشته ل.ن.تولستوی
ترجمه کاظم انصاری
چاپ سوم
★
همسایه ها
نوشته احمد محمود
چاپ دوم، ۵۰۲ صفحه.
★
چمدان
نوشته بزرگ علوی
چاپ جدید
★
تاریخ اجتماعی ایران (جلد اول ودوم)
نوشته مرتضی راوندی
چاپ چهارم، ۸۰۴ صفحه.
★
باشرفها
نوشته ع.راصع
چاپ ششم، ۷۴۰ صفحه.
★
نامه‌ها
نوشته بزرگ علوی
چاپ دوم، ۱۴۸ صفحه.
★
قتل عام ارمنیان
نوشته اسماعیل رائین
چاپ سوم، ۲۸۴ صفحه.
★
رازهی دره تنگ
کتابهای طلائی
نوشته و نقاشی: جوپلسنو
ترجمه هرمز ریاحی ـ فرشته مولوی
چاپ اول، ۶۰ صفحه.
داستانی لطیف از جهانی که درآن زندگی می کنیم
★
مکانیک عمومی اتوموبیل و شناسائی خود رو
نوشته عبدالجواد نبهی
چاپ پنجم ۲۴۴ صفحه
کتابی برای کمک در شناسائی اتوموبیل و موتور
شهریاران گمنام
نوشته احمد کسروی
چاپ پنجم، ۳۴۲ صفحه.

بهار درمه
نوشته هوشنگ صمدی (روشن)
چاپ اول، ۱۵۶ صفحه.
★
افسانه های ایرا
انتخاب، اقتباس نوشته: حسن شهباز
چاپ دوم، ۴۸۴ صفحه.
مجموعه‌ای از مشهورترین‌ایرا های جهان
★
محیط زندگی‌واحوال واشعار رودکی
نوشته سعید نفیسی
چاپ سوم، ۶۷۶ صفحه.
بررسی زندگی و شعر رودکی
آغازگر شعر گرانسنگ‌پارسی.
★
خانه‌قنون زده (بلیک‌هاوس)
نوشته چارلزدیکنز
ترجمه ابراهیم یونسی
چاپ دوم، ۹۰۸ صفحه.
★
روان شناسی شخصیت
نگارش دکتر علی‌اکبر سیاسی
چاپ چهارم، ۳۲۸ صفحه.
★
میعاد باخورشید
نوشته محمد حسنین هیکل
ترجمه ابراهیم یوسفی
چاپ سوم، ۲۳۴ صفحه.
★
دیدن دگر آموز، شنیدن‌دگر آموز
سروده محمد داقبال
گرد آوری، گزینش و مقدمه هاازـ:محمد علی اسلامی‌ندوشن
چاپ اول، ۱۷۴ صفحه.
★
سیری‌دراندیشه سیاسی‌کسروی
نوشته حجت‌الله اصیل
چاپ اول، ۱۷۲ صفحه.
★
شطرنج و تئوری آن
نوشته مایزکیس
ترجمه سروژ استپانیان
چاپ چهارم، ۹۲۸ صفحه.
★
گوشه‌ای از خاطرات من
نوشته ماکسیم‌گورکی
ترجمه سعدالله علیزاده
چاپ اول، ۲۹۴ صفحه.
★
عوضی
نوشته ناظم حکمت
ترجمه مقصود فیض مرندی
چاپ‌اول، ۱۲۴ صفحه.
★
تاریخ کاشان
نوشته‌عبدالرحیم کلانتر ضرابی (سهیل کاشانی)
به‌کوشش ایرج افشار
چاپ سوم، ۵۹۸+۲۲صفحه.

انشاء انگلیسی
تالیف دکتر علاءالدین پازارـ گادی
چاپ چهارم، ۱۹۰ صفحه.
دیدگاهها
نوشته مصطفی رحیمی‌مجموعه نه‌مقاله چاپ دوم ۲۴۶ صفحه
★
گرامر کامل انگلیسی
ترجمه و تالیف احمد حسین مدیری
تفضیلی بر گرامر انگلیسی
چاپ اول ۹۶۲ صفحه
★
تصوف و ادبیات تصوف
نوشته‌یوگنی ادواردویچ‌برتلس
ترجمه سیروس ایزدی
چاپ اول ۷۲۴ صفحه
★
عقد و داستانهای دیگر
نوشته اسماعیل مصیح
چاپ دوم ۱۸۴ صفحه
مجموعه هشت قصه کوتاه
★
اسرار آباد نامه
به کوشش مسیح ذبیحی
چاپ دوم ۳۲۰ صفحه
تاریخ و جغرافیای شهرگرگان
★
جنگ و صلح (دردو جلد)
نوشته ل.ن. تولستوی
ترجمه کاظم انصاری ـ چاپ سوم
★
نگاهی به تاریخ جهان ـ در سه بخش
نوشته جواهر لعل نهرو
ترجمه محمود تفضلی
چاپ ششمـ ۱۹۴۶ صفحه
★
هابیل و چند داستان دیگر
نوشته میگل‌داونامونو
ترجمه بهاءالدین خرمشاهی
چاپ اولـ ۲۳۴ صفحه
★
تاریخ هیجده ساله آذربایجان (یا سر نوشت گردان و دلیران)
دردو جلد، قطع پالتوئی
نوشته احمد کسروی
چاپ نهمـ دوره دو جلدی ۳۹۰ ریال
★
ادیان و مکتبهای فلسفی هند (در ۲ جلد)
داریوش شایگان
چاپ دوم ـ ۹۸۰ صفحه

تاریخ مشروطه ایران در (دو جلد، قطع پالتوئی)
نوشته احمد کسروی
چاپ چهاردهم، بهای دوره دو جلدی ۳۹۰ ریال
★
فرهنگ اساطیر یونان ورم، (در دوجلد)
نوشته پیرگریمال
ترجمه دکتر احمد بهمنش
چاپ دوم، ۱۱۶۰ صفحه
★
سیر فلسفه درایران
نوشته محمد اقبال لاهوری
ترجمه ا.ح.آریان‌پور
نشر چهارم
★
سه مقاله در باره بردگی
نوشته ای. پ. پتروشفسکی ی.آ.بلیایف
ترجمه سیروس ایزدی چاپ اول
ولین
نوشته بن‌جانسن
ترجمه عبدالحسین نوشین
چاپ دوم
★
تصویر بزرگ
نوشته دینو بوتزاتی
ترجمه بهمن فرزانه
چاپ اول
★
موشها و آدمها
نوشته جان‌اشتاین‌بک
ترجمه پرویز داریوش
چاپ سوم
★
داستان‌غم‌انگیز و باور نکردنی ارندیرای‌ساده دل‌و مادربزرگ سنگدلش
نوشته: گابریل گارسیامارکز
ترجمه بهمن فرزانه
چاپ اول
★
آخرین روزهای لطفعلی خان زند
نوشته‌سرهارفورد جونزترجمه هما ناطق‌ـ جان گرنی چاپ دوم ۸۴ صفحه
★
مدیر مدرسه
نوشته جلال‌آل‌احمد چاپ ششم ـ ۱۳۴ صفحه
★
دیوان اشعار محمد تقی بهار (ملک‌الشعرا)
جلد دوم
چاپ سوم ۶۴۶ صفحه

اقبال
EQBAL
سازمان چاپ و انتشار اقبال
خیابان شاه‌آباد ـ تلفن ۳۱۸۷۰۱

عرفان الحق
اثرعالی‌منثور مرشدآگاه **صفی‌علیشاه**
با خط زیبای منظوری منتشر شد

انتشارات بوعلی
تهران ـ میدان ژاله ـ شماره ۶۴۸ـ ۳۳۵۲۰۸
سل و سرطان
تالیف منوچهر حق‌گو
★
ساختمان و طرزکار ترانزیستور
مترجم و مولف: مرتضی شهبازی ۱۵۰ ریال
★

سازمان انتشارات جاویدان
ناصر خسرو ۳۱۸۲۴۸ـ ۳۰۳۰۰۹
★
دیوان عراقی
باحواشی م.درویش ۴۴۸ صفحه
★
شکرف
از فریدون نوائی
۲۲۵ صفحه ۱۵۰ ریال (چاپ اول)
★
مغز متفکر جهان شیعه
از مرکز مطالعات اسلامی استراسبورگ
ترجمه ذبیح‌اله منصوری
۶۲۱ صفحه ۶۵۰ ریال (چاپ سوم)
★
امام حسین و ایران
تالیف کورت فریشلر
ترجمه ذبیح‌اله منصوری
۵۶۵ صفحه ۶۰۰ ریال (چاپ دوم)
★
انتقال‌علوم‌یونانی به‌عالم اسلام
تالیف دلیس اولیری
ترجمه احمد آرام ۳۳۶ صفحه ۳۵۰ ریال (چاپ دوم)
★
پرده پندار
نوشته علی دشتی
۱۹۱ صفحه ۲۲۰ ریال (چاپ دوم)
★
تاریخ سیاسی اسلام
نوشته‌دکترحسن ابراهیم حسن
ترجمه ابوالقاسم پاینده
۷۳۱ صفحه ۸۵۰ ریال (چاپ دوم)
★
خوب بخورید جوان بمانید
تالیف دکتر ریموند بارنو
ترجمه‌مهدی نراقی ۲۴۵ صفحه ۲۵۰ ریال ـ چاپ اول
★
تغذیه نوزاد و رژیم مادر
جیان کارلو جبانینی
ترجمه ویدامشفق ۱۷۶ صفحه ۲۲۰ ریالـ چاپ اول
★
رژیم انگورـ پرتقالـ‌لیمو
تالیف پرفسور کاپو
ترجمه مهدی نراقی ۳۰۱ صفحه ۲۵۰ ریالـ چاپ دوم

آقای مطالعه

کاریکاتور از: حسین رحیم‌خانی

شناخت خوراکیها
تالیف دکتر غیاث‌الدین جزایری
۲۵۵ صفحه ۲۰۰ریال چاپ‌اول
★
خواب و خوراک و تنفس
تالیف دکتر غیاث‌الدین جزایری
۳۰۷صفحه ۲۰۰ ریال چاپ اول
★
آزادی یااسارت زن
دکتر فرهنگ قائم‌مقامی
۲۹۸ صفحه ۲۷۵ ریال ـ چاپ پنجم
★
مکتوب،
تالیف‌خواجه‌نوری ۴۳۶صفحه ۴۵۰ ریال چاپ اول
★
دو قرن سکوت
تالیف‌دکترعبدالحسین زرین‌کوب ۳۴۷ صفحه ۴۰۰ ریالـ چاپ هفتم
★
با کاروان حله
نوشته دکتر عبدالحسین زرین کوب ۳۶۷ صفحه ۵۶۰ ریال چاپ سوم
★
یادداشتها و اندیشه ها
تالیف‌دکترعبدالحسین زرین‌کوب ۴۳۰ صفحه ۶۰۰ ریال چاپ دوم
★
شعر بی نقاوت شعر بی‌دروغ
تالیف دکتر عبدالحسین زرین کوب ۲۹۱ صفحه ۱۷۵ ریالـ چاپ سوم
★
از چیز های دیگر
تالیف دکتر عبدالحسین زرین کوب ۱۷۰صفحه ـ ۲۰۰ریالـ چاپ اول
★
آبشوران
تالیف لطیف‌خلخالی ۱۱۴صفحه ۱۲۰ ریالـ چاپ دوم
★
احکام قرآن
نوشته دکتر محمد خزائلی
۷۷۲ صفحه ۸۲۵ ریال ـ چاپ دوم
★
شرح گلستان
نوشته دکتر محمد خزائلی
۷۵۲ صفحه ۶۵۰ ریالـ چاپ سوم
★
شرح بوستان
نوشته دکتر محمد خزائلی
۴۷۸ صفحه ۶۰۰ ریال ـ چاپ سوم
★
گلپونه‌ها
از هما میرافشار
۱۹۲ صفحه ۲۷۵ ریالـ چاپ سوم
★
دیوان وحشی بافقی
بامقدمه استاد سعید نفیسی
۶۰۳ـ ۵۰۰ ریال ـ چاپ چهارم
★
دیوان عطار
باحواشی م. درویش ۶۸۷ صفحه ۴۵۰ ریال ـ چاپ‌اول
★

شرکت‌سهامی کتابهای‌جیبی
تهران ـ وصال‌شیرازی شماره ۲۸ـ تلفن: ۶۴۲۰۸۷ـ ۶۴۴۹۹۰
سه‌مقاله‌درباره انقلاب‌مشروطه ایران
نوشته م. پاولویچ و .تریا س. ایرانسکی
ترجمه م.هوشیار
چاپ دوم، ۲۱۰ صفحه.

گل‌آقا لچه‌گورابی
نوشته هادی جامعی
چاپ سوم، ۹۸ صفحه.
★
زاغی
نوشته هرمز ریاحی
چاپ اول، ۴۰ صفحه.
★
عشق‌هرگز نمی‌میرد (بلندیهای بادگیر)
نوشته امیلی‌برونته
ترجمه علی اصغر بهرام‌بیگی
چاپ ششم ۴۶۶ صفحه
★
مطالعاتی‌در باره طبقات‌اجتماعی
نوشته ژرژ گورویچ
ترجمه باقر پرهام
چاپ دوم، ۲۵۲ صفحه.
★
شاهزاده وگدا
نوشته مارک‌تواین
ترجمه محمد قاضی
چاپ هفتم، ۲۶۶ صفحه.
★
شوهر آهوخانم
نوشته علیمحمد افغانی
چاپ ششم، ۸۸۸ صفحه.
★
زوربای یونانی
نوشته نیکوس کازانتزاکیس
ترجمه تیمور صفری
چاپ دوم، ۲۶۲ صفحه.
★
رستم التواریخ
نوشته محمد هاشم آصف (رستم الحکما)
به‌اهتمام: محمد مشیری
چاپ سوم، ۵۵۲صفحه.
★
مقالات توماس مان
ترجمه ابوتراب سهراب چاپ دوم، ۳۳۲ صفحهـ پنج مقاله درباره گوته، تولستوی، واگنر وفروید.
★
انقلاب مشروطیت ایران
نوشته: م.س.ایوانف
ترجمه: کاظم انصاری
چاپ سوم، ۸۸ صفحه
تحلیل‌وبررسی علمی ریشه‌های نهضت مشروطیت ایران.
★
لایم‌لایت
نوشته چارلی چاپلین
ترجمه رضا سیدحسینی
چاپ‌دوم، ۲۱۶ صفحه
اثری از چاپلین، نامدارترین هنرمند معاصر.
★
اصفهان‌ـ کتاب جوانان
نوشته دکتر لطف‌اله هنرفر
چاپ دوم‌ـ ۲۸۰ صفحه
★
تصویر جهان در فیزیک جدید
نوشته ماکس پلانک
ترجمه مرتضی صابر
چاپ دوم‌ـ ۲۱۰ صفحه
★
ماه عسل
نوشته دوهر مراد
یک‌نمایشنامه‌تازه از غلامحسین ساعدی.
چاپ اول‌ـ ۱۲۰ صفحه
★
جهانی که من میشناسم
نوشته برتراندراسل
ترجمه رو الله عباسی
چاپ چهارم
★
خلبان جنگ
نوشته‌انتوان دوسنت‌اگزوپری
ترجمه دکتر اقدس یغمائی
چاپ‌دوم
★
سقوط
نوشته: آلبرکامو
ترجمه شورانگیز فرح
چاپ سوم ـ ۱۸۹ صفحه
★
درباره رمان وداستان کوتاه
نوشته سامرست‌موام
ترجمه کاوه دهکان
چاپ سوم‌ـ ۳۸۰ صفحه
★
گوهرهاـ کتاب‌جوانان
نوشته یحیی ذکاء

انتشارات میر (گوتنبرگ)

۱ـ همقطاران — وریانوا ـ ترجمه الک قازاریان ۸۵ ریال
۲ـ پابوسی وچاپلوسی ـ از ابوالقاسم حالت
۳ـ زبان فارسی — از پراکندگی تاوحدت ـ نوشته: ناصر پورقمی ۲۳۸ صفحه ۲۰۰
۴ـ دانش برای نوجوانان — ترجمه رویا فائقی ۲۵۲ صفحه ۲۵۰ ریال
۵ـ فرزانگان — گفتارهای عارفان از شیخ ابوالحسن خرقانی تاعبدالرحمن جامی با انتخاب، تحریر و نقطه گذاری احمد بهشتی ـ ۳۲۷ صفحه ۳۰۰ ریال

شرکت‌سهامی‌انتشارات‌خوارزمی
تهران ـ خیابان وصال شیرازی شماره ۲۸ تلفن ۶۴۲۰۸۷ ـ ۶۴۴۹۹۰

فقر آموزش در امریکای لاتین (صدقه و آزار)
نوشته ایوان ایلیچ
ترجمه هوشنگ وزیری
چاپ سوم ۱۴۲ صفحه
★
فلسفه چیست؟
نوشته منوچهر بزرگمهر
چاپ دوم، ۱۶۴ صفحه
★
فرهنگ استینگاس (فارسی ـ انگلیسی)
نوشته ف. استینگاس
چاپ اول، ۱۵۴۰ صفحه
شامل لغات و عبارات عربی‌که در ادبیات فارسی به کار رفته است.
★
تاریخ چیست؟
نوشته ای.اچ.کار
ترجمه حسن کامشاد
چاپ چهارم، ۲۳۶ صفحه
بررسی موشکافانه‌و همه‌جانبه فلسفه تاریخ.
★
تمثیلات
شش نمایشنامه و یک داستان
نوشته میرزا فتحعلی آخوند زاده‌ترجمه‌محمدجعفرقراجه‌داغی
چاپ دوم ۴۵۶ صفحه
★
سیمای پنهان برزیل
نوشته فرانسیسکو خولیائو
ترجمه محمد علی صفریان
چاپ دوم ۱۷۸ صفحه
بررسی تحولات سیاسی اخیر برزیل
★
وینکنشتاین
نوشته یوستوس هاوت ناک
ترجمه منوچهر بزرگمهر
چاپ دوم ۱۶۲ صفحه
رساله‌ای فلسفی ـ منطقی ـ از فیلسوف بزرگ اتریشی.
★
اخلاق ناصری
نوشته خواجه نصیرالدین طوسی به تصحیح و تنقیح مجتبی نبوی‌ـ علیر ضاحیدری
چاپ اول‌ـ ۶۱۹ صفحه
★
دوره آثار افلاطون
(در هفت جلد) ترجمه محمد حسن لطفی ـ رضا کاویانی‌ـ چاپ جدید.
★
نیه‌ره
نوشته ویلیام ایجت اسمیت
ترجمه عبدالله گله داری چاپ دوم.
★
بیست کشور امریکای لاتین (جلد سوم)
نوشته مارسل نیدرگانگ
ترجمه محمد قاضی
چاپ اول‌ـ ۳۲۸ صفحه
★
آقای رئیس جمهور
نوشته میگل آنخل استوریاس
چاپ پنجم ۴۰۸ صفحه
★

انتشارات ققنوس
تهران مقابل دبیرخانه دانشگاه تهران‌ـ بازارچه کتاب ۶۶۰۰۹۹
★
خواب سنك
مجموعه شعرعظیم خلیلی
★
دهلیز پلکان
اثر یانیس ریتسوس
ترجمه سپانلو
★
منظومه خاك
محمد علی سپانلو

برای آموزش در هر زمینه نیازمندیهای آموزشی اطلاعات شما را راهنمایی می کند

احزاب سیاسی

نگارش: ولی‌الله یوسفیه
منتشر شد. ناشر: موسسه مطبوعاتی عطائی تهران۳۱۲۴۲۴
محل فروش: همکاران این موسسه در تهران‌و شهرستانها

سوگنامه برای تو

یک بازی مردانه
از ایرج جنتی عطائی
۷۵ صفحه ۸۰ ریال
کتابی از انتشارات چاووش وابسطه به انتشارات آبان

انتشارات آبان
سازمان چاپ و پخش کتاب
تهران، شاهرضا، مقابل دبیرخانه دانشگاه
بازارچه کتاب

انتشارات رادیوتلویزیون ملی ایران

اطلاعیه

جزئیات و نحوه همکاری انتشارات سروش با همکاران شهرستانی که تقاضای همکاری خود رابه روابط عمومی انتشارات سروش فرستاده‌اند بمزودی به نشانی آنها فرستاده خواهد شد. سایر همکاران ناشر و کتابفروش شهرستانی که تاکنون موفق بارسال درخواست همکاری نشده‌اند می توانند تا پایان شهریورماه به روابط عمومی انتشارات سروش (تلفن ۸۳۰۷۶۰) ارسال دارند.

انتشارات مدرسه ابراهیمیه کرمان

ینابیع الحکمه (عربی)

از رشحات مرحوم‌آقای حاج محمدخان‌کرمانی در حکمت الهی در اصول دین و متعلقات آن در سه مجلد ۱۷۵۸ صفحه چاپ حروفی قیمت ۳جلد ۸۶۰ ریال.

محل فروش:
کرمان جنب شرکت‌فرش‌ـ چاپخانه‌سعادت
تهران ـ کتابخانه طهوری ـ روبروی دانشگاه

کنکاش در کتابها

نقدوبررسی رباعیهای عمرخیام

انتشارات فروردین کتاب «نقد و بررسی رباعیهای عمر خیام»را وارد بازار کتاب کرده است. این کتاب پرارزش را محسن فرزانه به استناد دانش شخصی و منابع متعدد و پس از پژوهشی گسترده به‌رشته تحریردر آورده‌است.

روشی که نویسند در نقد و بررسی رباعیها بکار گرفته شده بیشترین‌بر مطالعه و پژوهش آثار معاصران حکیم و سپس پژوهش آثار سده‌های ششم تا هشتم استوار است.

رمز توفیق خیام در دگرگون ساختن‌فلسفه رایج است در ارائه واقعیات و حقایقی که مردم بصیر ازبیم متعصبان وجاهلان‌قادر به بازگوکردن آنها نبودند. در خلال نقد و بررسی رباعیها به نکاتی از این قبیل برمی‌خوریم. مع‌ذلك‌بیشترین کوشش نویسنده جستجو و کشف رباعیهای اصل و عرضه آنهاست.

فرزانه دراین‌کتاب کوشیده‌است تا سیمای واقعی خیام و دیدگاه های فکری و فلسفی اوراز لابلای سرود هایش جستجو کند وبشناساند.

نقدوبررسی رباعیهای عمرخیام‌را انتشارات فروردین در ۲۶۶ صفحه وبه بهای ۴۰۰ ریال به پشت ویترین کتابفروشیها فرستاده است.

●●●

سیمای پنهان برزیل

سیمای پنهان برزیل عنوان کتابی است از فرانسیسکو خولیائو که محمدعلی صفریان آن‌را به فارسی برگردانده است.

البته این کتاب برای برزیلیها، نوشته‌شده بود، به همین سبب یادداشتهای تاریخی که احتمال در روشن کردن مطلب برای خوانندگان غیر برزیلی سودمند خواهد افتاددرمقدمه‌کوتاهی در آغاز کتاب درج شده است.

انتشارات خوارزمی، سیمای پنهان برزیل را برای نخستین‌بار در خرداد ماه ۱۳۵۳ منتشر کرده و این‌بار آن رادر ۱۷۷صفحه‌وبه بهای ۱۸۵ ریال وارد بازار کتاب کرده است.

خواننده ازمسائل پشت پرده برزیل در سال های اخیر آگاه میشود.

نیازمندیهای اطلاعات تلفنی آگهی می‌پذیرد

استخدام: ۳۰۳۷۰۲ ـ ۳۱۱۲۱۹ املاک و مستغلات: ۳۰ ـ ۳۱۱۲۲۹ خرید و فروش: ۳۲۸۲۵۷ ـ ۳۲۸۴۱۴ خدمات: ۳۱۲۴۱۳ ـ ۳۱۱۲۲۷

مبل و دکوراسیون

مبلمان خارجی
از اسکاندیناوی
خیابان پهلوی روبروی ورودی پارک شاهنشاهی کوچه شناسا شماره ۴۱ دفتر فروزان راد آ-۸۱۲

تعمیر مبل
تعویض رویه مبل فوری تلفن ۶۶۲۸۹۷

مبل مظفر
تعویض روی مبل و صندلی ۶۲۹۹۶۸

تعویض رویه مبل فوری در محل و رنگ کاری پذیرفته می‌شود ۷۳۶۸۹۲ آزمودند

فروش دست اول

ماشین تحریر برقی (۱۲ تا ۲۵) ۸۲۰۸۴۳

فقط امروز و فردا
۱ تا ۷ عصر حراج جالبترین لباسهای زنانه نو و دست دوم خارجی ـ وزراء کوچه ۳۳ پلاک ۲۳ طبقه دوم

راکی
کابینت آشپزخانه خود را بیمه کنید باورقهای کالوانیزه ۷۵ درصد هرگز زنگ نمی‌زند راکی در اسرع وقت برای تحویل فوری آماده میباشد ۸۵۹۲۶۳

وسائل چوبی منزل بطور کامل استیل فرانسوی و آمریکائی به اضافه اجاق گاز، یخچال، تلویزیون و استریو بفروش میرسد. از ساعت ۲ تا ۵ بعد ازظهر تلفن ۲۷۴۴۰۸

مبلمان ایرانی و خارجی و اثاثیه منزل بفروش می‌رسد ۸۹۸۴۹۳

مقداری اشیاء نفیس و قدیمی بعلت مسافرت به فروش میرسد ۴ـ۸ تلفن ۸۴۱۱۸۵

حراج
لوازم منزل و پوشاک نو و دست دوم خارجی بفروش میرسد ۸۵۰۳۳۷ از ۲ بعد از ظهر ببعد.

یک خانوده امریکائی لباس و لوازم منزل را بفروش میرساند سلطنت‌آباد دشتستان ۸ کوچه هشتم پلاک ۱۳ـ طبقه دوم

مقداری لباس زنانه و بچگانه ولوازم منزل خارجی برای فروش آماده است روز های شنبه و یکشنبه از ساعت ۱۲ تا ۵ باتلفن ۲۷۴۶۶۲ تماس گرفته شود

مقدار زیادی لباسهای زنانه و مردانه کیف و کفش خارجی ودست دوم تابستانی و زمستانی و پالتوی پوست به مدت یک هفته از شنبه ۱۸ شهریور رماه تا شنبه ۲۵ شهریور به علت مسافرت بفروش میرسد. آدرس ـ یوسف آباد بالا ـ خیابان ابن‌سینا نبش خیابان ۲۷ پلاک ۸۶

مقداری لباس زنانه خارجی، در تجریش جاده قدیم کوچه کاشف پلاک ۵۳ جنب باغ شیرازی بواسطه مسافرت از ساعت ۳ بعد ازظهر فوری به فروش میرسد

لباسهای زنانه خارجی دست دوم خیلی ارزان بفروش می رسد نشانی عباس آباد فرح جنوبی خیابان منصور کوچه فرهاد شماره ۱۸ تلفن ۸۵۰۸۱۹

مقداری البسه زنانه‌و خارجی بفروش میرسد ، خیابان امیر آباد شمالی خیابان ۱۶ چهار راه سوم پلاک ۶۱ طبقه اول تلفن ۶۳۰۰۷۹

دوربین فیلمبرداری و پروژکتور ناطق با تمام وسایل بفروش می رسد تلفن ۸۹۴۱۱۵

ارزان‌تر از همه‌جا
تولیدی پوشاک کارنیک انواع روپوش دبستان و دبیرستان و لباس کار دانشجویان هنرستانی و دانشگاهی و کارگاهی‌را آماده دارد. خیابان ناصر خسرو مقابل تلگرافخانه پاساژ احیاء تلفن : ۳۱۲۲۲۰

لباس و اثاثیه دست دوم بقیمت ارزان فروشی تلفن ۶۶۸۳۴۶

اکازیون
بعلت مسافرت وسائل موزیك زیر بفروش می رسد :
۱ـ ضبط صوت آکائی S.D ـ ۱۸۰۰ ریل به ریل وکاتریج .
۲ـ گرام دوال ۱۲۱۹
۳ـ آمپلی فایرسانسوئی A- ۲۰۰۰ با رادیو AM-FM ۱۲۰ وات .
۴ـ دو عدد بلند گوی سانسوئی S.F.2 هرکدام ۶۰ وات تلفن ۹۷۴۴۷۰

آماده تحویل
آشپز خانه پیش ساخته ایتالیائی چوبی بالا وپائین از متری ۳۸هزار ریال . فورمیکا بالا وپائین از متری ۲۸ هزار ریال
تلفن ۸۵۴۱۹۶و۸۵۱۷۴۷

گچ بری پیش ساخته
تلفن ۸۵۴۱۹۶و۸۵۱۷۴۷

لباس مروس بسیار شیک و لباس خارجی زنانه باقیمت مناسب به علت مسافرت بفروش میرسد ۲۳۷۱۸۸

به علت مسافرت مبلمان کامل تمام استیل و اثاثیه منزل به فروش می رسد تلفن بعد از ظهرها ۶۵۷۲۹۴ و صبح ها ۳۱۳۳۶۹ ۱ـ۳ آ-۱۷۹۳

لباسهای مردانه سایز های ۴۰ و ۴۲ امریکائی و فرانسوی به فروش میرسد ۸۵۵۱۴۹ـ ۸۴۹۹۴۴ آ-۱۷۱۹

نفیس ترین مبلمان استیل ، پذیرایی ، ناهارخوری ، سرویس خواب و کنسول ۲۹۵۲۲۳و ۲۲۶۰۹۱

خرید اثاثیه

گالری فرش
شایان ۶۶۱۰۶۹ و ۶۶۶۴۳۰ خریدار قالی و قالیچه کهنه ونوکاخ ۷۹

فرش ایران نوین
فرش های بقیمت رسیده شما را برای صادرات گرانتر از همه می خرد ۶۵۳۱۹۵

کلیه لوازم منزل شما را خریداریم ۳۰۲۶۳۹

اتومبیل فروشی

پیکان
پیکان دولوکس ۵۶ کار کرد ۹۰۰۰ تلفن ۲۸۵۱۲۳

پیکان مدل ۵۲ خیلی تمیز با وسایل اضافی خیابان محمد رضاشاه کوچه ۱۹ پلاک ۳۲ تلفن ۶۲۲۶۱۹ آ-۱۸۲۰

پیکان دولوکس و کار صفر کیلو متر بفروش میرسد تلفن ۶۶۹۳۴۳ ۱ـ۲ آ-۱۸۱۲

پیکان جوانان گوجه‌ای ۵۴ باپخش یخشکن ـ دزدگیر ۳۵۰۰۰ تومان تلفن ۶۳۷۲۲۳ از ۶ ببعد آ-۱۸۰۷

پیکان دولوکس ۵۵ شیشه رنگی ضبط وصوت رنگ طوسی تلفن ۱۶ـ۲۹۴۹۱۴ آ-۱۸۰۶

پیکان دولوکس ۵۷ صفر کیلو متر خردلی روشن بدون نمره ۲۷۰۳۵۱ آ-۱۸۳۰

پیکان دولوکس آخر ۵۵ طوسی رادیو کاست تودوزی شنبه دوشنبه چهارشنبه تلفن: ۳۱۱۶۱۴ آ-۱۵۳۲

پیکان دولوکس ۵۴ سفید سیر بهن شیشه رنگی قیمت ۳۶ هزار تومان ۶۵۹۰۰۹ آ-۱۵۰۳

ژیان
ژیان مدل ۵۰ تمیز فروشی ۷۵۴۵۲۹ آ-۱۹۲۱

اکازیون
ژیان سواری مدل ۱۳۵۷ کار کرد ۶۵۰۰ در وضعیت عالی به فروش میرسد از ساعت ۸ صبح تا ۳ بعد ازظهر با تلفن ۵۴۷۸۷۸ آقای فریور تماس حاصل نمایند آ-۱۸۲۴

فولکس
گلف پاسات کمپینگ ـ استیشن دور بسته یک کابین دو کابین نقد و اقساط تلفن ۷۹۰۵۰۸

فولکس ۶۵ از دم قسط ۱۶۰۰۰ تومان ۱۰ ماهه ۹۲۸۴۳۶ ۱ـ۲ آ-۱۷۰۴

فولکس های استیشن ۱ و ۲ کابین دبیری تلفن ۷۹۶۸۷۲ـ ۷۳۳۰۳۳ آ-۱۸۰۸

فولکس واگن پاسات جی ال اس مدل ۷۸ گمرک نشده ۲۶۶۸۲۹ آ-۶۷۰۷

هیلمن
هیلمن پیکان رنو نقد واقساط ۸۲۸۹۱۴

اکازیون
هیلمن بسیار تمیز رنگ بژ با رادیو پخش کارکرد ۱۸۰۰۰ کیلو متر تهران م ۲۳ هزار تومان فروشی ۶۵۳۵۱۸ آ-۱۸۱۹

بی‌ام‌و
بی‌ام‌و ۵۱۸ـ ۷۸ رنگ انگوری متالیک فروشی تلفن ۷۹۴۱۳۸ آ-۱۵۰۲

بی‌ام‌و ۳۱۸ رنگ انگوری متالیک ۷۸ دانشجوئی تبدیل به ۳۲۰ فروشی ۸۵۵۹۵۶ آ-۱۵۰۱

ب‌ام‌و ۵۱۸ مدل ۷۸ طلائی متالیک ۴ زیر سری شیشه رنگی رادیو پخش‌پیکر اتومات رینگها مخصوص کار کرد ۷۵۰۰ قیمت ۱۵۳ هزار تومان نقد تلفن ۹۲۹۲۲۱ـ ۹۲۴۲۸۹ آ-۱۵۰۴

ب ام و ۲۰۰۲ مدل ۷۴ آبی نفتی متالیك ۹۳۳۰۰۶

شورولت
شورولت ایران فروشی ۲۲۳۹۳۶ آ-۱۸۱۹

کامارو ۷۸ ـ ۶ سیلندر کار کرد ۶ هزار کیلو متر قرمز رنگ تلفن ۶۲۰۷۸۹

بلیزر مدل ۷۸ فول باکنترل ازراه دور فروشی ۸۵۷۶۷۸ آ-۱۷۱۵

شورولت ایمپالا ۷۵ فول اتوماتیك به علت مسافرت بفروش می رسد ۸۵۳۵۵۵

شورلت رویال ۵۴ اتوماتیك آبی متالیك تمیز بعلت مسافرت فوری فروشی ۲۷۶۸۸۵

تویوتا
تویوتا ۷۷ رنگ آبی متالیک بفروش میرسد ۸۴۳۳۳۳ ـ ۸۴۵۵۵۵ ۱ـ۲ آ-۱۴۵۶۱

تویوتا کارینا ۷۸ قرمز شیشه رنگی رادیو پخش گرمکن شیشه عقب بدون تصادف متعلق بیک پزشک نقد ۷۰ هزار تومان ۶۵۶۸۴۳ آ-۱۸۷۷

رنو
رنو ـ پیکان ـ سوبارو ـ تویوتا فیات ـ گالانت با وام بانکی ۳۰ ماهه و باوام آزاد ۹۲۱۹۳۱

رنو ـ هیلمن ـ پیکان و تویوتا نقدو اقساط ۸۹۷۶۰۱ـ۸۹۴۹۰۰

رنو و ژیان نقد فوری ۸۴۲۰۵۵

پژو
حواله پژو ال مدل ۱۹۷۹ با تجهیزات کامل فروشی ۶۴۴۶۷۶ آ-۱۵۸۱

پژو ۵۰۴ مدل ۷۰ خیلی تمیز ۳۵ تومان ۹۵۹۵۱۷

پژو ۳۰۴ مدل ۷۲ قیمت مناسب ۲۵ هزار تومان ۸۲۵۹۹۷

پژو ۱۰۴ مدل ۷۴ بسیار تمیز بعلت مسافرت فوری بفروش می رسد قیمت ۲۸۰۰۰ تومان تلفن ۶۴۷۲۶۹ بعد از ظهرها ۵ به بعد

پژو ال ۷۸ نمره ترانزیت قرمز رنگی فروشی تلفن ۹۵۶۹۸۹ آ-۱۶۵۹

اتومبیل پژو جی ـ ال مدل ۷۶ با سقف کشوئی ورنك سبز متالیك تلفن ۹۷۴۴۷۰

پژو ۷۷ ال رنگ آلمالوئی باراديوضبط و روکش صندلی ولوازم اضافی بعلت مسافرت فروشی قیمت ۷۶ هزار تومان تلفن ۳۳۵۹۰۲ ۱ـ۲ آ-۱۵۲۳

بنز
مرسدس بنز ۷۰ رنك فیلی تلفن ۷۵۶۴۶۴ آ-۱۷۷۱

بنز کمپرسی ۱۰ تن ۶ چرخ مدل ۷۳ فروشی تلفن ۳۴۲۱۴۶ آ-۱۶۵۸

بنز ۴ـ۲۳۰ مدل ۷۴ تمیز با کار کرد کم رادیو پخش استریو ، شیشه رنگی ، کولر ، بدون واسطه فروشی

بنز ۲۸۰ اس صفر کیلومتر ۷۸ قهوه‌ای متالیک نول گمرک شده تلفن ۸۹۰۶۰۴ از ۴ر۵ ببعد آ-۱۵۴۰

دوج
۳ دستگاه وانت دوج وشورلت فروشی تلفن ۹۵۲۲۳۰ آ-۱۷۱۷

داتسون
داتسون ۱۸۰ کا ۷۷ با بدهی فروشی یا معاوضه با پیکان ۵۴ ببالاعصرها ۷۶۴۴۵۳

رنجرور نمره نشده با کولر و شیشه رنگی فرمان هیدرولیکی وگارد بوکسل ۶۲۶۵۹۷

بیوك
بیوك لوسبر ۶۶ خیلی تمیز ۸ سیلندر فروشی ۲۷۳۷۷۰ از ۷ شب تا ۱۰ شب .

مینی‌وان مدل ۷۲ سبز رنگ فوری و ارزان بفروش می رسد ۹تا۲ تلفن ۶۴۹۱۹۲ آ-۱۸۶۰ ۱ـ۳

فورد
اتومبیل فورد تانوس مدل ۷۷ رنگ قرمز کارکرد ۱۰ هزار کیلومتر نقد و اقساط بفروش میرسد تلفن ۲۸۶۱۰۳ و ۸۲۴۳۲۹ آ-۱۵۳۱

کامارو مدل ۷۳ خیلی تمیز دارای کولر پخش صوت ۸ سیلندر فول اتوماتیک شیشه رنگی بفروش میرسد قیمت ۵۶ هزار تومان ۸۴۸۱۷۸ ۱ـ۲ آ-۱۵۰۰

انواع موتور سیکلت بطور نقد و اقساط ۵۲۱۴۲۱

بلیزر شایان مدل ۷۸ با لوازم اضافی گمرك نشده بفروش می رسد . ۲۹۲۱۲۹

جاگوار
جاگوار اکس جی ۶ مدل ۷۷ صفر کیلو متر سفید سقف مشکی دو درب بعداز ظهرها تلفن ۸۹۴۸۶۷ آ-۱۸۱۹

تاکسی مدل ۳۶ کم کار کرد خیلی فوری فروشی ۵۴۶۰۷۳ عین‌الهی

تریمف اسپیت فایر ۷۳ سقف و روکش چرمی اضافی ۳۰ تومان ۹۵۸۲۷۳

جیپ
اکازیون
رنجرور مدل ۷۵ کولر فرمان هیدرولیک رادیو پخش تمیز ۷۹۵۷۷۹ آ-۱۸۰۹

رنجرور مدل ۷۵ شیشه دودی رادیو پخش استریو کار کرد ۲۵ هزار فورا بفروش میرسد ۸۹۱۳۷۰ـ۳۷۶۲۴۱ آ-۱۸۲۲

وانت لندرور ۶ سیلندر خیلی مرتب فروشی ۴ ببعد ۷۹۶۰۹۵ آ-۱۸۱۰

خرید اتومبیل

انواع اتومبیل از دم قسط خریداریم تلفن ۹۲۱۹۳۱

انواع سواری از دم قسط ماهی ۲ هزار تومان خریداریم ۹۶۳۳۰۵

اتومبیل شما رادر مقابل رهن سند نقد واقساط خریداریم ۸۹۹۹۸۶ و ۸۹۴۸۷۸

چند دستگاه اتومبیل آمریکائی از دم قسط خریداریم تلفن : ۲۶۹۵۳۷

فروشگاههای اتومبیل

رنو ـ هیلمن وپیکان جوانان
آماده تحویل وام بانکی وآزاد تلفن ۲۳۴۱۳۸ ـ ۲۳۶۸۵۳

داتسون
کورش کبیر ـ نرسیده به پل رومی تلفن ۶۲۱۷۰ ۲ـ ۲۶۴۳۷۰ ـ ۲۶۶۴۰۱ شماره ۲ کرج ـ دهقان ویلا انواع و اقسام داتسون ـ لوازم یدکی موجود است آ-۱۲۰۱

رنو ـ تویوتا شورلت ـ بیوك فیات گلف و پاسات
نقد و اقساط ۸۹۹۹۸۶ و ۸۹۴۸۷۸

لانسر
اتومبیل استثنائی ۱۹۷۸ زیبا . محکم . سریع نقد و اقساط با بهره بانکی نماینده فروش در ایران
شرکت پلام
کورش کبیر نبش شهناز ۵ ۷۵۵۰۸۴و۷۵۳۹۵۸

داتسون
سواری ، وانت و سواری سی متری نارمک ۷۹۱۶۱۲ ـ ۷۹۳۰۳۸

تویوتا
کارینا ـ کرونا وانت تحویل فوری نقدواقساط تلفن : ۳۱۴۵۷۱ـ ۳۰۲۸۱۸

تویوتا
شرکت جهان تویا
انواع اتومبیل های تویوتا با شرایط نقد و اقساط .
تلفن فروش تهران : ۵۴۹۲۶۳ و ۵۴۶۸۶۴
خرمشهر: ۲۱۵۵و۵۹۴۹

جیپ آرو
بامشخصات فنی زیر : ۴ سیلندر ـ ۲ دفر سیال سقف فلزی فول فلاتین باشرایط سهل حتی بدون پیش قسط .
تلفن فروش تهران ۵۴۹۲۶۳ و ۵۴۶۸۶۴
خرمشهر ۲۱۵۵و ۵۹۴۹

بورس اتومبیل عبدی
تاکسی شخصی نقد و اقساط نارمك ۴۶ متری شرقی تلفن ۷۹۳۴۳۵

اتومبیل کرایه

هودج تاکسی
با اتومبیلهای تشریفاتی با راننده وبی راننده در تمام شبانه‌روزدر خدمت شما است .
روزولت شمالی تلفن : ۸۵۷۶۳۱ـ ۸۴۷۴۲۱

M.A.S
اتوبوس و مینی‌بوس دربست باارکاندیشن (کولر) مخصوص مسافرت و آژانسهای توریستی ۹۷۸۸۱۵ و ۹۷۰۸۱۴

اتوجدید
کرایه اتوبوس و مینی دربست فوری . ۷۳۸۶۵۲ و ۷۳۹۷۸۳

تهران توریست
اتوبوس ، مینی‌بوس مجهز جهت کارخانجات ومدارس ۹۶۲۲۳۴

نایس تاکسی سرویس شبانه روزی تلفن ۲۳۳۱۴۲

ماشین آلات

یك دستگاه بلدوزر آماده برای فروش یاکار خاکی اطراف تهران تلفن : ۲۹۳۵۵۲ کوهانیم .

لودر
یك دستگاه لودر ۶۴۵ بی در وضعیت عالی فروشی ۹۷۹۳۳۶

فروش تانکر
چند دستگاه تانکر ۸۰۸ ال پی مدل ۷۶ و ۷۷ بفروش می‌رسد تلفن ۶۲۱۵۶۴ از ۸ صبح الی ۵ر۷ شب و تلفن ۸۴۷۳۷۲ از ۵ر۷ الی ۱۰ شب

یکدستگاه بلدوزر بی ۱۵۵ آماده بکار ویک ماک ۷۵ـ۱۰ چرخ تریلرکش که فعلا کمپرسی است بسیارسالم بفروش میرسد تلفن ۴۱۶۰۴ـ از ساعت ۱۲ تا ۵ بعد ازظهر ۱ـ۳ آ-۱۸۱۷

دستگاه خم کاری ایتالیائی با مقداری قالب پمپ بادو دلر پایه‌دار خیلی ارزان فروشی تلفن ۶۵۳۹۵۷ امیر رقابی آ-۱۵۴۲

بارکش شهری

شوش بار
حمل بار و اثاثیه منزل با بسته‌بندی در شهر و شهرستان
۳۶۱۱۱۱
۳۶۱۱۱۲
۳۶۱۱۱۳
۳۶۱۱۱۴

خوش بار
بارکش شهر و شهرستان با کارگران ورزیده
۹۵۶۰۰۱-۹۵۶۰۰۰
۹۶۰۰۹۶

جرثقیل کرایه

جرثقیل حاسب
۵۵۴۰۲۶-۵۵۴۰۲۷
۵۵۴۰۲۸-۵۵۴۰۲۹

جرثقیل پیمان
از ۱ تن تا ۱۳۰ تن
۳۶۳۶۱۷-۱۹

جرثقیل بلوار
۳۴۶۱۱۱-۳۴۲۵۶۳

تزئینات و دکوراسیون

نصب انواع موکت کاغذ دیواری نقاشی و کلیه امور تزئینات ۷۶۹۸۵۴

نقدواقساط
با یک تلفن منزل و محل کار خود را تزئین نمائید
۳۱۴۸۳۹

شرکت رادیکو
فروش و نصب فوری کاغذ دیواری موکت ، کفپوش، پرسیانا و نقاشی ساختمان با قیمت تجارتی
تلفن ۳۷۴۳۳۱

برای ساختمان شما

مقاطعه کاری
نقشه‌کشی نوسازی تعمیرات و نماسازی ساختمان با کلیه مصالح
۷۵۳۳۹۰

نقاشی ساختمان
۷۳۸۲۲۴

نقاشی ساختمان
۷۶۴۴۳۹-۷۵۴۴۹۳

آسفالت فوری ۹۸۰۵۳۸

نقاشی مدرن ساختمان ۸۴۸۰۹۹

شرکت تکنوکام فروشنده کلیه لوازم ساختمانی ۸۲۷۶۸۳ آ-۱۷۲۴

اف ـ اف
و کلیه کار های برقی ساختمان فوری ۸۹۹۰۴۱ و ۸۹۹۹۵۸

اکوستیك تلفن ۷۶۱۲۸۰

ورق وج‌دار تلفن ۷۶۱۲۸۱

آردواز تلفن ۷۶۱۲۸۰

رابیتز تلفن ۷۶۱۲۸۱

فروش و نصب انواع سقف های کاذب درسطح کشور ۷۶۱۲۸۰

رولپلاك سنك نصب فوری ۶۶۸۶۷۹

قیر و گونی واسفالت باتضمین ۷۳۸۴۵۵ ۷۳۰۱۰۸

سمپاشی شهریور
منازل باغات بارحاجات ۷۳۸۲۲۲

ایرانیت تکنوکام ۸۳۱۱۳۶

کاشی ایتالیائی ۸۳۱۱۳۶

آردواز تلفن ۸۲۷۶۸۳

سیمان و اهن آلات ۸۳۱۱۳۶

چکه سقف
ایزولاسیون پشت بام بدون کندن عایق قبلی با تضمین شرکت ایزومر ۷۵۰۶۳۴ و ۷۶۴۸۴۳

درب پیش‌ساخته ۸۲۷۶۸۳

نوسازی و تعمیرات ساختمان شرکت آرتاج ۶۶۵۲۷۰

سقف حیاط خلوت سایبان اتومبیل
۸۴۴۳۷۰

داربست پلیت ۷۳۶۰۱۹ نصب فوری داربست فلزی

داربست فلزی فردوس نصب فوری ۷۳۴۲۱۸

فروش و نصب داربست ۸۵۶۲۵۴

آسفالت و نقاشی ۶۳۳۱۹۴

آسفالت پشت‌بام وکوچه وقیرگونی فوری ۹۶۲۲۵۳

سیمانکاری ـ نماسازی رولپلاك سنك ۶۶۸۶۷۹

نقاشی ساختمان مدرن فوری تلفن ۷۳۲۱۵۹

کلیه امور ساختمانی ، رولپلاك ، نصب سنك ۸۴۱۵۹۷

درب وپنجره آلومینیومی و توری و کلیه مصالح ساختمانی آسفالت و نقاشی ۸۹۵۷۳۲

شرکت ساختمانی همدان
کار های انبار سازی و ساختمان و محوطه‌سازی وبتون ریزی بهراندازه با کلیه مصالح وماشین آلات موجود بفوریت انجام میدهد .
۸۹۳۵۳۹
۸۹۸۴۷۱

داربست فلزی عین‌آبادی تلفن ۲۶۵۳۲۱

شستشوی مبل و فرش

قالیشوئی شربت اوغلی شستشو بااصول مذهبی ۹۲۶۱۸۹ـ ۶۲۶۱۴۶

خشکشوئی موکت
مبل ـ شبانه‌روزی ۷۸۱۷۱۳

قالیشوئی برف ۵۹۱۱۶۳ و ۵۹۳۳۰۷

شرکت آلمان خشکشوئی
موکت مترمربع ۴۵ ریال ـ مبلمان کیلوئی ۱۰ تومان فرش مترمربع ۸۰ ریال ـ سنگ آجر با حفاظت کلی ساختمان
تلفن : ۸۵۰۱۱۱

قابل توجه بیمارستانها و هتل‌ها
کارخانه خشکشوئی و سفید شوئی امپریال با دستگاه های مجهز سفارشات کلی و جزئی می پذیرد ۷۹۵۶۰۹ و ۸۹۸۸۱۵

قالیشوئی زمرد
قالیهای شمارا طبق موازین اسلامی شسته‌و سریعتر تحویل میدهد ۹۲۱۷۷۴

قالیشوئی بیوك
بسرپرستی داریوش رموگری‌و رنگ برداری‌پذیرفته می شود تلفن ۵۵۱۳۶۰ و ۹۷۷۱۱۸

سرویس شهریور
بزرگترین خشکشوئی مبلمان موکت ، فرش ، پرده و تعمیر پرده کرکره
۷۳۸۲۲۲

کلین سرویس پاکزا
خشکشوئی فرش مبل موکت وکلیه کفپوش ها با آخرین تکنیک تمیز تر و ارزانتر تلفن ۸۵۳۹۹۰

قالی‌شوئی وطن
۵۵۱۶۷۰

لوله کشی گاز

لوله کشی گاز با نائید ۹۲۹۸۲۸

لوله‌کشی گاز باتائید شرکت هنگ گاز ۲۳۶۸۵۳ـ ۲۳۴۱۳۸

لوله‌کشی گاز باتائید شوفاژ ـ تهویه برق شرکت جتیسکو ۲۲۷۸۷۸

ایران گاز
پخش گاز ۰۹ـ۸۹۱۲۵۲ ۹۷ـ۸۹۲۱۹۱
قبول سفارشات همه روزه از ساعت ۷ صبح الی ۹ شب
تلفن شکایات ـ ۸۹۲۱۹۰
سرویس و تعمیرات اجاق ـ آبگرمکن وتاسیسات
تلفن ۸۲۷۱۶۱ ۸۲۷۱۶۴ ۸۲۷۱۶۵
از ساعت ۷ صبح الی ۸ شب
نمایشگاه محصولات شاهرضا میدان فردوسی

گالری ارغوان
خرید وفروش لوازم منزل نوودست دوم ساخت خارج تلفن ۲۴۰۵۴۴
خیابان سلطنت‌آباد فرمانیه خیابان میهن (جنب تلانتری ۲) خیابان نسترن خیابان خوش‌قدم نبش پرستو پلاك ۱۶

شرکت مهندسی سیفتی‌گاز
لوله‌کشی‌گاز باتائید شرکت ملی گاز تلفن ۸۵۳۳۷۶

تعمیر و سرویس شوفاژ

نصب سرویس نگهداری شوفاژ تلفن ۲۶۲۶۹۸

نصب تعمیر و نگهداری شوفاژ، تعمیرات لوله‌کشی وساختمانی شرکت هامدشور تلفن ۹۲۱۰۰۹

سرویس و جوشکاری آبگرمکن لوله‌کشی ساختمان سرویس و گارانتی شوفاژ بسیار ارزان ۸۹۴۳۶۴

شوفاژ
باقساط ۲۴ ماهه
شرکت مهندسی وایس هایت تلفن ۸۵۳۷۴۵

شوفاژ
نصب و نگهداری ۲۴۲۰۰۸

تعمیر و سرویس کولر

نصب و سرویس کولر وشوفاژ ـ رحمانی ۷۶۱۴۴۹

کولر شوفاژ برق لوله کشی و آبگرمکن .
۷۵۲۶۶۶

تهویه وشوفاژ
باقساط ۲۴ ماهه
رادیاتور آلومینیومی وفولادی متری ۸۶ تومان
دیگ رادیتو وعایق پشم وشیشه
شرکت بلاور
تلفن : ۷۹۷۸۰۱

تعمیر سرویس و جوشکار آبگرمکن کولر با تضمین شبانه روز ۷۵۴۴۹۱

سرویس کولر فوری
۳۵۴۵۴۴

سرویس کولر
ابی گازی وآب سردکن آبگرمکن ۳۷۰۸۵۳

نصب سرویس کولر شمیرانات تلفن ۲۶۲۶۹۸

سرویس کولر و شوفاژ در اسرع‌وقت ۶۶۳۷۶۲

نصب و سرویس کولر ۷۶۳۴۷۲

نصب سرویس کولر شمیرانات تلفن ۲۶۲۶۹۸

تعمیر یخچال

تعمیر یخچال فریزر
سیدحسین ۲۴۲۴۳۸

تعمیر انواع یخچال و آب سردکن تلفن ۲۴۵۰۰۴

تعمیر یخچال فریزر اجاق گاز تلفن ۲۴۷۳۵۸

تعمیرات انواع آبگرمکن‌گازی ونفتی و شوفاژ تلفن ۷۶۱۷۴۷۳

تعمیر بخاری و آبگرمکن

تعمیر انواع ابگرمکن و کولر ۷۶۷۴۷۳

لوله بازکنی

لوله‌بازکنی فوری
تشخیص ترکیدگی‌ترمیم بنائی ، بدون تعطیلی
تخلیه چاه
۸۳۵۵۶۵

تشخیص‌ترکیدگی لوله‌بادستگاه الکترونیک و لوله بازکنی فوری و بنائی با مصالح‌بدون تعطیلی تلفن ۳۴۱۵۹۲

لوله‌بازکنی
تخلیه چاه ۳۷۰۸۵۳

تشخیص ترکیدگی لوله
۷۳۶۷۱۸

لوله‌بازکنی و ترکیدگی لوله
تلفن ۸۲۷۴۰۸

لوله‌بازکنی ۷۶۱۶۰۱

تشخیص ترکیدگی لوله با دستگاه الکترونیک لوله‌بازکنی فوری ۹۵۰۷۴۲ آ-۷۸۶

لوله‌بازکنی و ترکیدگی شمیران تلفن ۲۶۳۵۴۶

لوله‌بازکنی فردوسی بدون تعطیل ۳۵۵۵۰۹

لوله‌بازکنی فوری ۷۶۳۴۷۲

لوله‌بازکنی شبانه روزی ارزان ۶۳۶۳۷۹

تشخیص ترکیدگی با دستگاه الکترونیکی ، ترمیم و بنائی تعمیرلوله‌کشی و لوله بازکنی فوری
۲۳۵۵۳۴

لوله بازکنی فوری ۷۶۰۶۲۷

تخلیه چاه

شرکت تخلیه اس . اف هر متر ۲۰ تومان تلفن ۵۴۴۸۶۸ ـ ۵۴۴۷۹۲

تخلیه چاه تهران و شهرستان شرکت‌مژگان تلفن ۹۵۷۲۷۱ کار های دولتی متری ۱۰ تومان.

تخلیه چاه
و لوله بازکنی فوری
۸۳۴۹۶۹

تخلیه چاه تهران و شهرستان متری ۳۰ تومان ۹۶۹۵۱۳

تخلیه چاه
و لوله بازکنی فوری
۹۷۷۲۳۱

تخلیه وحفر
هر نوع چاه و لوله بازکنی فوری و تعمیر ولجن کشی، ولایروبی‌چاه بادستگاه موتور و ۲۰٪ تخفیف از تمام شرکتها ایران تخلیه :
۹۳۵۲۸۶
۹۶۹۴۷۴

تخلیه چاه ولوله‌بازکنی ۷۶۶۷۳۳

نیازمندیهای اطلاعات تلفنی آگهی می‌پذیرد

استخدام: ۳۰۳۷۰۲ ـ ۳۱۱۲۱۹ املاک و مستغلات: ۳۰ ـ ۳۱۱۲۲۹ خرید و فروش: ۳۲۸۲۵۷ ـ ۳۲۸۴۱۴ خدمات: ۳۱۲۴۱۳ ـ ۳۱۱۲۲۷

سالنهای پذیرایی

جشن عروسی در تالار آئینه مهر
حداکثر کمال ۱۸۰ ریال حداقل شام کمال ۲۰۰ ریال
غذای بیرون با سرویس کمال برای هر نفر ۲۰۰ ریال
خیابان شاهرضا ـ روبروی سینما ریال تلفن ۳۰۲۸۴۸

آگهیهای گوناگون

روغنی یکمره و فرش پیکنیک هر عدد ۵۰ تومان بازار شانزه‌لیزه پلاک ۸ تلفن ۶۶۷۵۷۱
۱ـ۱۰ آـ۹۹۰

قیر مذاب به تمام نقاط ایران حمل میشود ۹۵۷۵۱۵ـ۹۷۵۴۸۰
آـ۱۹۲۶

درزمین شماخانه و شهرسازی بطورنقدواقساط می‌سازیم
۸۵۱۰۱۶

نمایشگاه بزرگ گل سیکاس
دروس ـ خیابان لقمان ادهم
۲۴۳۵۵۳
آـ۱۸۰۴

ترخیص کالا
از گمرکات تهران تلفن:
۳۷۲۳۹۸

گمشده

یک کیف بغلی قهوه‌ای رنگ محتوی مقداری پول و گواهینامه رانندگی اینجانب حسین تقوی مفقود شده از یابنده تقاضا میشود پول را بعنوان مژدگانی برداشته و با تلفن ۳۴۳۱۶۲ تماس حاصل فرماید
۱ـ۱

کارت ماشین و گواهینامه ابوالقاسم درودیان گم شده
۸۳۶۵۵۷
آـ۱۸۷۶

سند مالکیت ۷۰ر۱۱۸ متر خانه‌ای واقع درخیابان هاشمی نرسیده به رودکی کوچه رضا زاده پلاک ۱۵۴ بنام هوشنگ و نادر اسدی بادو فقره شناسنامه صادره ازملایر بنام بالاروز ۳شنبه ۱۴ر۶ر۵۷ بین دارائی و پارک شهر مفقود شده از یابنده تقاضا میشود به آدرس بالامراجعه و مژدگانی دریافت دارد.
آـ۶۷۳۱

چکهای شماره ۱۳۳۶۵۱ الی ۱۳۳۶۷۵ از حسابجاری ۵۳۷۸ بانک بازرگانی شعبه جوادیه مربوط به آقای حسین بخشی مفقود گردیده و از درجه اعتبار ساقط میباشد.
آـ۶۶۹۵

گواهی نامه رانندگی شماره ۵۸۳۱۲ـ ۱۵ر۹ر۱۳۴۴ صادره از تهران بنام آقای فضل‌اله مشاور مفقود شده از یابنده متمنی است که به تلفن ۶۸۰۵۴۲ اطلاع دهند
آـ۱۸۶۹

آپارتمان فروشی

آپارتمان قسطی
تهران پارس ۱۲۰ هزارتومان نقد بقیه وامبانکی ۱۵ساله
۷۸۱۹۱۸

یک آپارتمان طبقه دوم دارای ۴ اطاق خواب خیابان وزراء باتلفن و سرویس فروشی
۸۳۴۲۳۷
آـ۱۶۶۵

آپارتمان دو اطاق خوابه در بهترین نقطه نیاوران باتجهیزات و مبلمان کامل ۷۳۰ هزار تومان .
آدرس :
انتهای سلطنت‌آباد ـ بعد از پارک نیاوران ـ روبروی فرهنگ سراکوچه شکوفه ـ ساختمان ۱۱۰ ـ تلفن ۲۶۶۵۰۷

اجاره یا فروش
ساختمان بسیار مدرن ۴ طبقه شامل ۶ آپارتمان ۲۴ اطاق باتهویه مطبوع فن کوئل ـ آسانسور کف پوش پارکت با برق ۱۵۰ متر آمپر و ۳ خط تلفن در بهترین موقعیت در خیابان تخت طاوس آماده اجاره یافروش می باشدتلفن ۸ـ۸۹۴۶۳۶
آـ۱۷۱۸

آپارتمان‌نوساز فروشی شمالی صد متری دو اطاق خوابه کولر،شوفاژ ،انباری پارکینگ بامنظره‌بسیار عالی قیمت پانصد هزار تومان تلفن ۶۲۰۷۸۹

عالیترین موقعیت
تعداد محدودی آپارتمان دو تا ۳ اتاقه با فن‌کویل وآسانسور با پارکینگ بسیار حجیم وغیره‌واقع در نبش میدان آریامهر بالای بانک تهران جهت شرکتها و یا دفاتر تجاری بفروش می‌رسد. خیابان جردن نبش گلشهر شماره ۱۲۵ شرکت ساختمانی ترژر

آپارتمان فروشی
۲ و ۳ و ۴ اطاق خواب در وزراء گاندی جردن پهلوی از ۶۰۰ هزار تومان ببالا ۶۲۵۲۰۱ و ۶۲۴۶۱۳

آپارتمان شخصی ساز در بهترین‌نقطه کیشا ۳ اتاق‌خوابه مجهز ۳۰۰ نقد ۴۰۰ تومان‌وام بانکی ۶۳۶۳۴۹

پشت پارک کورش
آپارتمان۲ اطاق خوابه فن کوئل فروشی
۷۵۳۴۶۹

یك دستگاه آپارتمان لوکس ۲ اطاق خوابه با کلیه‌تجهیزات‌وآشپزخانه مبله واقع درجمشیدآباد شمالی نرسیده به‌پادگان بفروش می رسد تلفن :
۹۳۵۷۷۴

اکازیون
آپارتمان های ۲ اطاق خوابه ۸۵ متر ۱۰ متر انباری شوفاژ آسانسور تلفن موکت دید الی مهندسی ساز در بهترین نقطه قلهک ۴۹۰ هزار تومان نصف نقدبقیه ۳۰ ماهه بابهره بانکی تلفن ۶ـ۸۲۰۰۰۴

اکازیون
منزلی مسکونی واقع‌دریوسف آباد ۵ طبقه مجزا لولمکشی گاز ، شوفاژ و دستگاه کولر و ۳ دستگاه‌تلفن‌نوساز بمساحت ۱۰۰۰ متر مربع هر متر مربع مقطوع‌بدون واسطه ۳۵هزار ریال تلفن ۸۹۱۹۳۶ـ ۸۹۷۵۴۴

آپارتمان ۳ اطاق خواب بر جردن فروشی
۸۹۴۳۵۹ و ۹۲۵۰۹۰

یکباب آپارتمان واقع در ظفررئیسی آدرس‌شرفی با آسانسور شوفاژکولر پارکینك فیش تلفن پارکت پرده بدون‌واسطه ۶۰۰ هزارتومان ۹صبح تا ۶ بعدازظهر ۵۲۵۶۷۰ و ۵۳۱۵۲۹ بقیه اوقات ۲۲۵۶۳۸

گیشا یکدستگاه آپارتمان دو اطاق‌خوابه‌مجهز به‌تلفن کولر شوفاژ و پارکینگ اختصاصی در طبقه دوم یک ساختمان۳ طبقه بامنظره‌عالی قیمت‌مقطوع ۴۸۰۰۰۰ تومان تلفن ۶۳۹۰۷۰
آـ۱۵۱۲

آپارتمان۲اطاق خوابه امیریه کوچه اعتضادی‌پلاک ۱۲ طبقه چهارم باتمام لوازم‌بفروش می رسد

آپارتمانهای مجهز در بلوار و شمال غرب فروشی تلفن ۹۷۵۴۲۴

یکدستگاه آپارتمان شهرک اکباتان‌فاز اول‌بلوک ۴ با۱۴۱ متر مربع بنای مفید ۳ اطاق خواب‌و اطاق خدمتکار فروشی تلفن ۶۳۱۱۹۲
۱ـ۲ آـ۱۸۶۳

آیا شما علاقمندهستید
که‌آپارتمان‌درفرانسه خریداری کنید؟ لطفا با شعبه بی.ان.بی بانکناسیونال پاریس مشورت ویا تلفن ۲۹۱۸۴۷ از ساعت ۳۰ر۱۴تا ۳۰ر۲۰ باآقای‌فیلیپ تماس حاصل نمائید
آـ۱۸۶۴

آپارتمان۲ اطاق خوابه خیابان وصال شیرازی کوچه مهرین پلاک۸ با آسانسور و شوفاژ ودرب و پنجره آلومینیومی فروشی تلفن ۶۴۹۵۳۷
آـ۱۷۵۵

فروش و اجاره آپارتمان خانه ویلا ۷ـ۸۳۷۹۷۶

آپارتمان ۳اطاق خوابه ۱۲۴ متر مفید پارکینگ اختصاصی تلفن کولر شوفاژ موکت با سرویس‌کامل آشپزخانه شامل یخچال فریزر گاز ایتالیائی ماشین رختشوئی ماشین ظرف شوئی ۲۶۹۴۳۱
۱ـ۳ آـ۱۵۷۰

بعلت مسافرت فوری آپارتمانی در امیر اتابك نخت طاووس بفروش‌می رسد ۸۳۲۹۳۳

تهرانپارس آپارتمانهای ۲ اطاق خوابه ببالا ۳۵۰ تومان ببالا ۱۳۰ تومان نقد بقیه با وام بانکی .
۷۸۰۴۶۸

خانه فروشی

شرکت دونالداینترنشنال تقدیم میکند سرمایه گذاری توسعه ویاخانه شخصی د رایالت فلوریدا و سایر ایالت های آمریکا تلفن ۲۶۳۴۲۵
آـ۱۸۲۵

اکازیون
بویژه برای‌صنف
گوشت گاوی،گوسفندی مرغ‌خانه‌ای شخصی‌ساز با موقعیت محل عالی ۴۰۰ متر ۴ اطاق خوابه بانضمام ۳ باب مغازه آماده برای فروشگاه گوشت ویا پروتئینی تلفن: ۸۲۵۴۲۶
آـ۱۸۶۳

خانه‌ای‌درنارمک بمساحت۲۲۰ متر ۲ـاتاق خوابه باسرویس کامل بقیمت ۹۵۰ هزار تومان باتلفن فروشی ، تلفن۷۹۹۰۲۳
۱ـ۲ آـ۴۷۴۵

فروش فوری اکازیون
بعلت انتقال منزل ویلائی در زیباشهر ۳ نبش ۴۰۰ متر زمین ۲۵۰ متر ساختمان ۴ اطاق خواب شوفاژ تلفن با اثاثیه و یابدون اثاثیه بنازلترین قیمت روز تلفن ۹۴۴۳۶۷
آـ۱۵۰۶

خانه جنوبی سه طبقه در خیابان‌رودسرمساحت ۲۳۰متر بنا ۲۴۰متر فروشی تلفن ۶۴۳۶۹۵
آـ۱۵۱۰

خانه‌ای۲ طبقه ۱۳۰ متر۲۰۰ متر زیر بنا سرویس کامل‌تلفن وفیش‌تلفن‌نیروی هوائی بالاتر از سینما پاسارگارد خیابان آریامهرشماره۱۴۶تلفن ۳۴۳۸۴۱
آـ۱۵۳۶

خانه‌ای ویلائی‌شمالی بمساحت ۴۲۰ متر مربع و ۲۴۰ متر ساختمان‌بادو شماره‌تلفن واقع در جاده کن کوی گلستان لاله شرقی پلاک ۴۳ بعلت مسافرت فوری‌مقطوع ۱ر۳۵۰ هزار تومان تلفن ۹۴۲۵۴۶
آـ۱۶۵۹

خانه‌ای دارای ۴اطاق تلفن حمام‌کولر یکباب مغازه‌انباری ۵ر۶۶ متر بمبلغ ۲۳۰ هزار تومان‌با ۸۰ هزار تومان‌بدهی بانکی شهباز جنوبی بر ۱۰ متری ولیعهد غربی پلاک۳۱۲ بفروش میرسد ۳۶۸۵۳۵
۱ـ۳ آـ۱۶۵۴

خانه ویلائی در سلطنت آباد به مساحت ۲۳۰ متر یک اتاق خوابه‌باسرویس کامل و تلفن بفروش میرسدتلفن۲۳۳۹۳۶
۱ـ۳ آـ۱۸۲۰

برای خرید خانه و ویلا نقد و اقساط در
گوهردشت
کرج با ما تماس بگیرید
برای خرید خانه و ویلا باهر بودجه‌ای نقدواقساط وزمین های گوهردشت‌و باغستان را نقدا خریدار و فروشنده‌ایم‌دفترپارس ۵۷۱۰ کد ۰۲۲۲۱

نظام آباد ایستگاه کهن خانه ۲ طبقه فروشی ۷۶۶۱۳۲
آـ۱۸۲۱

جردن ـ تجارتی
برای شرکت‌ها دفاتر و مطب ساختمان ۱۶ واحدی ۴ اطاقه با ۱۶ تلفن ۳طبقه پارکینك فن کوئل و آسانسور یکجا یاجداگانه فروشی ۱۹و ۲۲۶۱۱۸

خانه‌ای شمالی بمساحت ۱۸۰ متر مربع ۸ اطاق در ۲ طبقه‌و نیم‌آب و برق تلفن گولرموکت درب‌ماشین‌رو واقع درخیابان بهار شمالی کوچه بختیارپلاک ۳ بقیمت یک میلیون تومان بفروش میرسد تلفن ۸۲۰۷۱۱
۱ـ۳ آـ۱۶۰۷

خانه ۳ خوابه‌جنوبی فروشی تلفن ۲۷۹۱۴۵
۱ـ۲ آـ۴۶۳۶

خانه‌ای در فردیس کرج با سرویس‌کامل فروشی۹۰۵۸۱۳

خانه ویلائی
باتلفن بدون واسطه در گوهر دشت کرج تلفن ۷۴۴۸ ـ ۰۲۲۲۱
۱ـ۱۰ آـ۱۸۲۱

۴۰۰ متر بنادر ۵۰۰ متر زمین طبقه همکف یک و بالا چهار اتاق خوابه سرویس کامل‌در عظیمیه (شمیران کرج) بدون واسطه ۶۲۳۷۱۵
آـ۱۷۸۰

منزلی در فرح آباد ژاله صد بستگاه ۱۴۰ متر۴اطاق‌باسرویس کامل‌و تلفن فروشی ۳۳۴۵۷۱
آـ۱۸۲۵

نقد و اقساط
۱۵ساله
۴۰ دستگاه
خانه ویلائی
مدرن در محدوده کرج زمین بمساحت ۲۵۰متر وزیربنا ۲۰۰ متر
بقیمت منطقه بندی دولتی
تحویل۵ماهه میدان کرج سازمان تهیه مسکن
تماشا
کد ۰۲۲۲۱ تلفن ۳۳۸۸
آـ۱۵۰۹

خانه‌ای به مساحت ۱۴۰ متر ۶اتاق در دو طبقه‌آب و برق فیش تلفن در هر طبقه آدرس‌ـ خیابان هدایت خیابان علائی کوی‌علائی پلاک ۵ قیمت ۶۰۰ هزار تومان تلفن ۳۰۱۵۳۸
آـ۱۸۰۰

خانه‌ای ویلائی زیبا و دیدنی دو طبقه‌چهاراتاق خواب با دو سرویس فرنگی دو خط تلفن‌چاه آب سرویس‌مستخدم‌جدا به‌علت ماموریت بفروش میرسد ۲۴۶۹۳۴

زعفرانیه
خانه‌ای باسبک معماری شرقی در دو طبقه و نیم چهار اتاق خواب دو دستگاه حمام وتمام وسایل‌پارکینگ و استخرحیاط بفروش‌میرسدیکجا۶۰ و هرطبقه ۲۲ میلیون‌ریال‌تلفن ۲۷۹۰۶۷
آـ۱۷۲۲

خانه‌ای بمساحت ۱۰۰ متر در سه طبقه دارای۵ اطاق با حمام وتلفن‌واقع در خیابان سلسبیل ۱۰ متری لولاگر فروشی صبحها و بعد از ظهرها بتلفن ۹۶۷۴۰۳ تماس حاصل شود .

ویلای فروشی

ویلای فروشی
دو دستگاه ویلا یکی به مساحت ۱۲۰۰ متر با ۲۲۰ متر زیربنا و دومی بمساحت۵۳۰ متر و۲۰۰ متر زیربنا شخصی ساز با سرویس کامل واقع در بهترین نقطه دریا گوشه (متل‌قو) بدون واسطه فوری بفروش‌می رسد تلفن های :
۶۴۶۵۵۰ و ۶۲۵۲۲۲

ویلائی‌فروشی‌در انتهای مهرشهر ۸۵۸۱۴۴ و ۲۹۸۷۳۶

سه‌دستگاه‌ویلا واقع در انتهای اتوبان‌کرج پشت پمپ‌بنزین داخل محدوده بمساحت هر کدام ۵۱۰ و ۴۰۰ متر زیر بنا باموکت و کاغذ دیواری آب وبرق‌و شوفاژ روشن زمین وبناازقرار متری ۱۹۰۰تومان (زمین مجانی) باوام‌بانکی ۱۵ ساله ۵۰۰ هزار تومان تلفن کرج ۵۵۸۸ـکد ۰۲۲۲۱
آـ۱۵۰۷

باغ فروشی

۸هکتار باغ میوه بر جاده شهریارنرسیده به علیشاه‌عوض یک هکتاری یا یکجا بفروش یامعاوضه‌میرسد تلفن۳۶۱۳۶۷
آـ۱۵۳۰

باغ فروشی در قشم
باغی به مساحت ۱۰۰۰۰ متر کنار رودخانه باساختمان و درختهای میوه بفروش یا با زمین‌یامستغلی‌در تهران‌معاوضه میشود تلفن ۲و ۲۴۱۵۱۸
۱ـ۲ آـ۱۸۶۸

باغی‌بمساحت ۱۵۰۰متر و ۲۶۰۰ مترزمین جمعا ۴۱۰۰ متر واقع در دهخرین دماوند بفروش‌می رسد و یا با ماشین های بنزو بی‌ام‌و و خانه‌و دستگاه‌صنعتی تعویض میشود ۳۶۷۷۶۴
۱ـ۲ آـ۱۷۳۹

سرقفلی مغازه

سه باب مغازه در شرایط استثنائی‌و یکدستگاه ساختمان برای سکونت بفروش میرسد. تلفن ۹۶۳۳۸۹

یکباب مغازه پارچه فروشی در قلهك ۲۶۶۶۵۳

سوپر مارکت با جمیع امکانات مدرن به قیمت مناسب در داودیه به فروش می رسدتلفن‌های ۲۲۳۵۸۳ و ۲۲۵۷۶۶

یکباب مغازه پارچه فروشی‌با جواز و دکوراسیون واقع درشاهرضافروشی‌تلفن ۶۶۹۷۸۰

اکازیون فوری
بوتیك با آب برق تلفن اطاق‌پر و دست شوئی زیرزمین دکوراسیون با اجناس موجود بفروش میرسد ۵۶۶۸۵۰

زمین فروشی

فروش زمینهای تاکستان ۶۴۵۱۴۲

شهرك‌غرب ومهرشهر
۷۵۵۷۳۴ـ۷۵۳۸۹۸

زمین به قطعات ۲۵۰۰و ۴۵۰۰ متر مربع در محیطی مشجر و آب‌لوله کشی با منبع هوائی با چاه عمیق با پمپ دیزلی محصور دیوار و نرده‌ـ کشی شده واقع در یوسف‌آباد کرج‌فروشی ۹۲۰۳۳۵

اکازیون
زمین ساحلی ۲۰۰۰ مترنوشهر متری ۱۸۰ تومان فروشی ۲۲۴۳۵۲

اکازیون
زمین ساحلی‌به قطعات تفکیک شده باسند مالکیت عرصه و اعیان به قیمت مناسب نقد و اقساط فروشی‌صبحها ازساعت ۹تا۱۲ و عصر ها از ساعت ۴ تا۶ تلفن ۹۳۹۷۰۸

زمین در مهر شهر و کوی ولیعهدنقدواقساط فروشنده‌ایم تلفن ۹۲۲۷۳۹

زمین ساختمانی و خانه کلنگی در شمال شهر فروشنده‌ایم تلفن ۹۳۲۴۳۴

زمین های صنعتی و کارخانه‌ای فروشنده و خریداریم تلفن۹۲۵۹۴۸

زمین های جاده کرج و چیمگر ویافت آبادوشهر ولیعهد خریدار و فروشنده‌ایم ۹۳۰۵۸۹ـ ۹۲۳۴۳۲

زمین ساحل دریای خزر برای فروش یامعاوضه
قطعات‌تفکیک‌شده باسندمالکیت عرصه و اعیان بین چمخاله و زیبا کنار و قطعه زمینی به مساحت ۳۰ هزار متر داخل شهر نابلسر مقابل کازینو و نزدیک دریا بفروش میرسد به تلفن ۲۷۱۷۳۳ مراجعه شود.

اجاره آپارتمان

ویلانی‌وهمکف ۶۵۷۹۴۴

اجاره فقط با یک زنگ
۶۵۷۹۴۴

نزدیك میدان ونك
آپارتمان یک خوابه‌باسرویس کامل تراس آسناسور شوفاژ کولر اجاره تلفن ۲۲۵۲۲۳

آپارتمان اجاره
یکدستگاه آپارتمان ۴اطاق خوابه دارای هال و پذیرائی وسرویس کامل اجاره داده میشود سطالبین‌باتلفن۷ـ۲۶۰۰۴۳ خانم‌میری تماس حاصل‌فرمایند
آـ۱۸۳۱

خانه دو اتاقه طبقه اول با سرویس کامل تلفن مشترک اجاره‌داده‌میشود تلفن ۳۴۸۳۰۰
آـ۱۸۰۳

پارك وی ساختمان آریا
۲خوابه‌کاملامبله با فنکوئیل، تلفن مستقل ۶۰۰۰ تومان
ـ ۶۵۵۶۱۵
۶۵۰۴۹۶

یك دستگاه آپارتمان دو اطاق خوابه با انبار و شوفاژ واقع در دولت کامران(رستم‌آبادسابق) اجاره تلفن ۶۳۳۴۵۶

یک اطاق در یک خانواده به دو دوشیزه دانشجو اجاره داده میشود تلفن ۳۰۱۳۲۵
آـ۱۵۱۱

یک آپارتمان با کلیه مبلمان‌و دو شماره‌تلفن برای محل‌کار بیک شرکت تاسیساتی یاغیره اجاره داده میشود ۳۰۱۳۲۵
آـ۱۵۱۰

فوق‌العاده شیك
۴خوابه باشوفاژ، کولر ،تلفن گاراژ اجاره برای خارجی و ایرانی ۸۵۰۰ تومان
ـ ۶۵۵۶۱۵
۶۵۰۴۹۶
آـ۱۸۲۳

یوسف‌آباد
همکف ، ۳ خوابه با انباری، شوفاژ ،کولر، تلفن‌برای‌اجاره ۷۵۰۰ تومان
ـ ۶۵۵۶۱۵
۶۵۰۴۹۶
آـ۱۸۲۲

اجاره
یك‌آپارتمان۲ اطاق‌خوابه با سرویس کامل وتلفن در خیابان کاخ‌اجاره‌داده میشود از ساعت ۴ الی ۶ بعداز ظهر با تلفن ۶۶۴۳۷۱ تماس گرفته شود .

آپارتمان د واطاق خوابه نوساز باشوفاژ و کولر در شمیران فوری رهن یا اجاره ۸۴۹۰۶۱ بعد ازظهر ۶ ببعد
۱ـ۵ آـ۱۸۶۷

شرکت مسکن کانون
آپارتمان وو یلا برای اجاره وفروش موجود ۸۲۵۰۶۰

۱تا ۴ اطاق خوابه‌جهت سکونت و محل کار ۶۵۵۱۳۷ و ۶۵۵۴۲۶

اپارتمان های۲و ۳ و ۴ اطاق خوابه وویلا جهت سکونت ودفتر کار از ۵ هزار تومان ببالا در عباس اباد گاندی و پهلوی و جردن فوری اجاره داده می شود ۱۲۵۲۰۱ و ۶۲۳۵۱۱

محل کار و مسکن شما زود میره اجاره پیش ما ۶۵۰۴۹۶ـ۶۵۵۶۱۵

یك چهار طبقه محل تجارتی و مسکونی‌دارای ۴ شماره تلفن با کلیه لوازمات لازمه تلفن ۸۵۶۵۴۳

اجاره به خارجی
آپارتمان یك اطاق‌خوابه بمساحت ۱۱۰ متر مبله کامل‌با شوفاژ کولرتلفن مشترك عباس‌آبادآپادانا نیلوفر شماره ۸۰ تلفن ۸۵۹۵۹۶

یکدستگاه آپارتمان در خیابان روزولت جنب سینما دیاموند جهت محل کار شامل ۸ اطاق ۳ تلفن تلکس مبلمان کامل برای اجاره یا فروشی ۶ـ۸۲۰۰۰۴
آـ۱۷۵۳

آپارتمان اجاره
۲ اطاق خوابه واقع در کاخ شمالی نبش خیابان دی طبقه دوم به سرایدار (زین‌العابدین) مراجعه و پس از اخذ تصمیم باتلفن ۹۷۷۷۱۸ آقای منوچهر ساگارت تماس‌حاصل فرمائید.
۱ـ۴ آـ۱۷۱۱

نیاز به آپارتمان اجاره

چند خانواده آلمانی‌و آمریکائی به تعدادی ویلا و آپارتمان مخصوصا همکف با شوفاژ و تلفن واستخر نیاز فوری دارد تلفن ۶۸۷۸۱۲

بتعدادی آپارتمان درتمام نقاط تهران فوری فوری نیازمندیم ۹۳۹۸۶۵

آپارتمان ویلا دفتر کار در شمال شهر نیازمندیم تلفن ۲۲۷۵۶۱

(یك کمپانی‌امریکائی)
نیاز فوری بیک ساختمان از ۳طبقه ببالا با تجهیزات کامل درمناطق عباس آباد ـ داودیه پهلوی‌ـ شمیرانات و تهران پارس‌دارد موجرین با تلفنهای زیر رتماس حاصل نمایند.
۶۵۶۹۵۷و ۶۵۸۱۸۸
۱ـ۳ آـ۱۸۲۴

مورد نیاز به اجاره ۱ و۲ و ۳و ۴ اطاق خوابه ۸۵۳۷۳۶ و۸۴۷۹۸۲
۱ـ۴ آـ۱۷۷۰

نیاز محل کار
باتجهیزات کامل (ترجیحا ساختمانهای تجاری) جهت یک کمپانی امریکائی فوری نیازمندیم ۶۵۸۱۸۸ و ۶۵۳۷۴۲
۱ـ۴ آـ۱۸۲۶

عباس‌آباد ـ جردن
۱۰ دستگاه آپارتمان(ترجیحا طبقه همکف) مبله و غیر مبله ودو دستگاه‌ویلا جهت‌سکونت کارمندان یک شرکت فرانسوی مورد نیاز است با تلفن های ۶۵۸۱۸۸و ۶۵۳۷۴۲ از ساعت ۱۰الی ۷ تماس حاصل نمائید
۱ـ۴ آـ۱۸۲۳

شمیران ـ پهلوی
جهت‌یک زن و شوهر آلمانی بیک دستگاه‌ویلا یا طبقه‌همکف باکلیه تجهیزات‌بااجاره ماهیانه ۲۵۰۰۰تومان فوری نیازمندیم ۶۵۸۱۸۸ـ ۶۵۳۷۴۲
۱ـ۴ آـ۱۸۲۱

قابل توجه‌مالکین
منطقه دروس ـ داودیه ـ پهلوی‌ـنیاوران ـ سلطنت‌آباد ـ زعفرانیه و عباس آباد جهت سکونت کارمندان عالیرتبه یک شرکت‌فرانسوی نیاز بتعدادی آپارتمان و ویلاباکلیه تجهیزات میباشدلطفا با تلفنهای۶۵۱۹۵۷ و ۸۳۳۹۱۲ و ۶۵۸۱۸۸ و ۶۵۳۷۴۲
۱ـ۳ آـ۱۸۲۲

آپارتمان یک و دو اطاق‌خوابه در نواحی شاه و آیزنهاور نیازمندیم تلفن ۶۶۰۷۷۷
۱ـ۵ آـ۱۵۲۱

ویلا و آپارتمان
جهت سکونت چندین خانواده‌اروپائی نیازمندیم ۲۲۹۱۵۵ـ۲۲۹۱۵۷

دانشجو متاهل نیازمند دو اطاق با ودیعه کم در منطقه آذربایجان رودکی می‌باشد .
تلفن ۳۹۱۰۰۸

۴۸ ساعته آپارتمان ویلا محل کار شمارا اجاره میدهیم .
۸۳۷۸۰۵ ـ ۸۲۲۶۴۸

نیاز به خرید زمین

خریدار زمین افسریه و بلوار رضا پهلوی تلفن ۳۴۴۹۸۲

خریدار زمینهای افسریه
۳۴۳۳۴۶

اهوازاهواز
زمین خریداریم۷۹۴۴۱۸

زمینهای‌تهران پارس خریدار ۷۹۳۰۲۰

زمین های داخل محدوده و زمین صنعتی تجاری‌وزراعی خریدار و فروشنده‌ایم تلفن ۹۳۶۷۵۳

زمین‌های تهران پارس خریداریم تلفن ۷۸۰۲۹۴

تهران پارس زمین خریداریم تلفن ۷۳۱۳۶۶

مشهد
زمینهای شهر جدید مشهد آبکوه را خریداریم ۲۳۸۳۹۸

خریدار زمین افسریه ۳۴۱۳۵۹

زمین های صنعتی و مسکونی خریدار و فروشنده‌ایم تلفن : ۹۲۲۷۱۶

خانه های کلنگی و زمین ساختمانی‌در شمال‌شهر خریداریم تلفن ۹۲۸۰۸۲

بنگاه معاملات املاک

خرید و فروش زمین‌های بلوار رضاپهلوی ۳۴۵۶۵۳

خرید و فروش مهرشهر گوهردشت فردیس ملارد ۹۲۲۷۲۹

خرید فروش رهن
خانه زمین و یلا آپارتمان
۸۹۲۶۰۲

معاملات پول

از ۵میلیون ریال ببالا
درمقابل وثیقهٔ ملکی موجود
(از ۸ صبح تا ۶ بعدازظهر)
شرکت ریال ۶۶۶۲۶۳
۶۶۰۲۰۰ـ۶۶۴۶۱۸

پول
در مقابل چك کارمندی سند اتومبیل و تلفن و مازاد سند ملك شما چنانچه در رهن یا گرو باشد در اسرع وقت پرداخت مینمائیم
تلفن ۶۶۰۴۰۰ و ۶۶۹۷۰۰

پول روی ماشین ،تلفن ، چک کارمندی ، و قبوض و ملکها حداقل بهره تلفن ۶۵۱۹۲۰

پول‌در مقابل املاک شمال‌شهر و شمیرانات موجود است‌تلفن های ۸۲۵۲۶۳ و ۸۲۹۵۲۷

پول
در مقابل چك کارمندی ملك ـ اتومبیل
تلفن ۸۴۸۶۷۰

پول شرطی موجوداست
۸۹۲۶۰۲

وام‌ارزان
ملك ـ اتومبیل ـ چك کارمندی ـ فرش ۸۵۰۷۴۷ و ۸۴۸۶۷۰

دو میلیون ریال بدون‌واسطه موجود است ۲۴۱۱۷۰
۱ـ۲ آـ۱۸۹۰

پول فوری در مقابل ملك وساختمان هر مقدار بخواهید پهلوی دفتر جلالی ۸۹۶۵۱۱ و ۸۹۴۱۹۳

پول مورد نیاز

خانم و آقای محترم بپول راکد شما با بهره عالی نیازمندیم۸۵۰۷۴۷

در مقابل سند اتومبیل و ضامن‌معتبربپول شما نیازمندیم ۸۹۹۹۸۶ و ۸۹۴۸۷۸
آـ۹۷۴

بپول راکد شما درمقابل مبیع ارزنده نیازمندیم. ۸۹۲۶۰۲

به پول شمادر زمینه اتومبیل بیشترین بهره را میدهیم ویا در خرید و فروش آن سهیم میشویم بلوار الیزابت خیابان هما شماره ۷ شرکت کمان تلفن ۶۵۱۹۲۰

استخدام و کار

تعدادی نظافتچی تمام وقت ونیمه وقت نیازمندیم۷۵۳۵۴۲
۱ـ۱۲ آـ۹۹۲

چندنفرجوان اتومبیل‌دار مسلط به انگلیسی‌جهت تهیه مسکن به خارجیان ویکنفر ویزیتور املاك تمام وقت به همکاری دعوت می شوند . ۲۲۹۱۵۸ تا ۲۲۹۱۵۵

سکرتر
مسلط بماشین نویسی انگلیسی حق تقدم با افرادیست که آشنائی‌به زبان انگلیسی داشته باشند علاقمندان باتلفن های ۸ـ۸۳۴۱۷۶ تماس حاصل نمایند .

Vacancy for English teachers. Call: 834159.

بتعدادی‌چرخکاروزیگزال دوز زن و مردنیازمندیم تلفن ۹۶۲۹۱۵

مدرسه‌مهدتربیت‌تعدادی معلم زبان انگلیسی را با حقوق مکفی استخدام‌می کند ۶۵۷۴۷۳
آـ۱۶۸۲

استثنائی

آپارتمان لوکس سه‌اطاق خوابه با آب و برق و تلفن و شوفاژ وپارکت‌وموکت‌وکولر باپارکینگ وانباری‌اختصاصی واقع درزعفرانیه کوچه‌ایران‌پلاک۳۴ فروشی‌تلفن ۲۹۸۸۲۷ از ۳ الی ۹ بعدازظهر

استخدام در دفترخانه اسناد رسمی
به تعدادی زن ومرد جوان که دارای خط خوش بوده و تحصیلاتی در حدود دیپلم داشته باشند بطور تمام وقت برای دفتر نویسی نیازمندیم . داوطلبان بین ساعت ۱۲ تا۲ بعد ازظهربا تلفنهای ۸۴۳۳۶۶ یا۸۵۳۲۱۹تماس حاصل‌فرمایند
۱ـ۳ آـ۱۶۶۵

کارگر تعدادی نیازمندیم تلفن ۲۲۶۵۱۱ـ ۲تا۴
۱ـ۶ آـ۶۶۰۱

دبیرستان البرز به‌یکنفر ماشین نویس فارسی و لاتین برای تمام وقت نیازمند است داوطلبان روز پنجشنبه شانزدهم شهریور ماه جاری بین ساعت ۸ تا ۱۱ر۵ صبح بدفتردبیرستان مراجعه نمایند .
آـ۶۵۸۷

به یك زن وشوهر جوان که دارای ضامن معتبر باشند برای کار درمنزل وآشپزی نیازمندیم . با دادن مکان در منزل و حقوق مکفی استخدام می شوند صبحها با تلفن ۳۰۳۱۸۱ و عصر هابا تلفن ۲۹۱۳۰۲ تماس حاصل نمایند .
آـ۱۶۸۸

سرایدار با سواد متاهل جهت آپارتمان واقع در خیابان پهلوی نبش‌ظفر مورد احتیاج است ۲۲۰۶۹۷

مطب آماده
دکتر متخصص اطفال و زنان تلفن ۳۴۹۳۴۵
آـ۱۷۸۰

آگهی استخدام
بچند دوشیزه یا بانو فروشنده نیازمندیم‌تلفن ۶۶۸۶۶۶
آـ۱۷۸۳

به تعدادی راننده پایه یك وارد به امور تانکر تریلی نفت‌کش مورد احتیاج است علاقمندان به کیلومتر ۷ جاده‌ساوه جنب باربری نجات توقفگاه پورزند آقای ملکی مراجعه نمایند .
آـ۱۸۶۹

کارگربرق‌کار نیازمندیم تلفن ۸۵۴۱۲۴
ـ۱۸۲۸

خانه‌شمارا بخارجیان اجاره‌میدهیم

سازمان مسکن پارس
مرکزاجاره بخارجیان
۸۴۸۴۲۴
۸۵۳۸۵۳
۸۵۷۵۸۵
خرید وفروش

سازمان مسکن کندو
کانون اجاره بخارجیان
ویلا
آپارتمان
دفترکار
۲۲۷۶۳۸-۲۲۷۶۳۹

۸۲۴۹۵۳
سازمان نیازمندیهای خارجیان
خانه‌شمارابه‌خارجیان اجاره‌میدهد
۸۲۷۹۰۱-۸۳۸۱۰۶

وزیری
۶۵۸۱۸۸
۶۵۳۷۴۳
اجاره بخارجیان ـ خرید ـ فروش .

رابینسون
اجاره به ایرانی و خارجی
خرید وفروش
۶۵۵۱۳۷و۶۵۵۴۲۶

مسکن اگشن
کانون اجاره بخارجیان
۶۸۷۸۱۲

مؤسسه نیازمندیهای خارجیان
خانه بخارجیان اجاره میدهد
۸۳۰۰۸۱ - ۸۳۰۰۸۲
۸۲۱۸۱۱ - ۸۲۱۷۲۳
۳۶۱ تخت جمشید مقابل سفارت آمریکا

سازمان ملل متحد
۱۲۱
مرکز اجاره وخرید وفروش
۲۲۵۴۹۱

شرکت خارجیان
**فقط ویل

نیازمندیهای اطلاعات تلفنی آگهی می‌پذیرد

استخدام: ۳۰۳۷۰۲ـ۳۱۱۲۱۹ املاک و مستغلات: ۳۰ ـ ۳۱۱۲۲۹ خرید و فروش: ۳۲۸۲۵۷ـ۳۲۸۴۱۴ خدمات: ۳۱۲۴۱۳ ـ ۳۱۱۲۲۷

شرکت اینفورس جهت نظارت در کارهای ساختمانی خوداحتیاج‌به تعدادی تکنیسین ساختمانی با حداقل ۳ سال سابقه با تجربه‌کار در امور ساختمانی و آشنائی به زبان آلمانی ویا انگلیسی دارد . طالبین با تلفن های : ۲۳۰۸۲۲ و ۶۲۶۴۰۸ تماس حاصل فرمایند .
آ ـ ۱۸۱۸

شرکت ساختمانی پوسار جهت کار در سرعین اردبیل به‌دونفر مهندس راه و ساختمان و تاسیسات که دارای ۵ سال سابقه کار باشند نیازمند است واجدین شرایط می توانند به آدرس بهار جنوبی شماره ۶۱ و یا کارگاه این شرکت در سرعین مراجعه‌نمایند۷۵۶۷۱۰و ۷۵۶۰۵۲
آ ـ ۱۸۱۷

به یك زن خوش اخلاق جهت کار در منزل یك خانم تنها شبانه روزی موردنیاز است ازساعت ۵ تا ۸ بعد از ظهر تلفن ۲۹۱۶۸۴
آ ـ ۱۸۱۹

ماشین نویس فارسی و لاتین‌مسلط‌به‌امور‌بایگانی ودفتری‌تمام وقت‌جویای کار است ۳۱۱۲۲۹
آ ـ ۱۶۷۲

به تعدادی معمارباتجربه جهت کار در جنوب نیازمندیم تلفن : ۶۸۰۶۱۱ ـ ۶۸۰۶۱۴
آ ـ ۱۸۷

دونفر نقشه‌بردار با حداقل ۴سال سابقه‌کار اجرائی جهت کار در جنوب‌ایران استخدام میگردد .
از داوطلبان تقاضا می‌گردد با در دست‌داشتن مدارك و گواهی کارروز دوشنبه ۲۰ شهریور از ساعت ۲ الی ۶ بعد از ظهر به شرکت های وی شماره ۱۰۴ خیابان‌آبان شمالی مراجعه فرمایند.
آ ـ ۱۵۱۹

راهنما

مسلطبزبان انگلیسی یا فرانسه باوسیله شخصی تمام وقت جهت تهیه مسکن خارجیان بهمکاری‌دعوت‌میشود و اجدین شرایط به آدرس کریمخان زند بین خردمند و ایرانشهر کوی ماهشهرساختمان۲۲ طبقه‌سوم شماره ۴ مراجعه شود تلفن ۶۵۳۷۴۲ و ۶۵۶۹۵۷
آ ـ ۱۸۲۵

بیک‌نفردوشیزه یا بانوتلفنچی که آشنائی‌کامل به تایپ‌فارسی داشته باشد مورد نیاز است. تلفن ۶۲۵۹۹۵
آ ـ ۱۸۱۴

بیك آشپز مرد تمام‌وقت یا از صبح زود تاساعت ۸شب نیازمنداست‌تلفن ۸۲۸۲۳۶
آ ـ ۱۸۲۴

بیك نفر راننده پایه یك همگانی جهت سرویس مدرسه نیازمندیم . ۶۴۲۹۵۵ ـ ۶۴۲۹۰۵
آ ـ ۸۱۹

بیك نفر دراژه ساز داروئی نیازمندیم تلفن: ۹۷۶۰۶۱
آ ـ ۱۸۲۰

به یك پزشك عمومی جهت خارج مرکز یا پزشکی که خارج مرکز راطی کرده‌باشدنیازمندیم جهت مطب خصوصی ـ ساعت کار :۴ـ الی ۱۰ شب آدرس : قرچك ورامین جنب داروخانه بابك

بیك موتور سوار حداقل تحصیلات سوم متوسطه جهت کار در شرکت خارجی استخدام میشود ۲۹۳۱۷۰
آ ـ ۱۸۱۶

شرکت مهندسین مشاور منشی استخدام می‌نماید ۶۵۷۸۲۶

منشی تایپیست
درجه یک فارسی لاتین با تسلطبزبان انگلیسی استخدام میشود نادرشاه چهار راه‌تخت طاوس ساختمان ۱۴۰ تلفن ۸۹۴۶۳۶ـ۸
آ ـ ۱۷۱۷

۱ـمهندس‌راه‌وساختمان باتجربه کارگاهی جهت کار در کارگاه‌ساختمانی زاهدان .
۲ـمهندس‌راه‌وساختمان با تجربه کارگاهی جهت کار در کارگاه راهسازی در استان کرمان .
۳۷۱۹۵۴ ـ ۳۷۳۴۸۵

افراد مشروحه زیر جهت نظارت درکارگاههای‌راه سازی استخدام میشود

مهندس راه و ساختمان باسابقه ۵ سال
تکنیسین راه باسابقه ۱۰ سال .
نقشه‌بردار با سابقه ۵ سال .
ناظر فنی با سابقه ۱۰ سال .
طالبین به خیابان‌فیشر‌آباد خیابان نیکو شماره ۴۳ مراجعه فرمایند .
آ ـ ۱۷۰۲

تعداد ۱۰۰ نفر راننده‌با داشتن اتومبیل جهت‌کار در شرکت خارجی استخدام میشود .
۲۹۴۸۰۶ ـ ۲۹۳۶۷۰و ۲۹۸۷۱۷
آ ـ ۱۸۲۷

قابل توجه دکتر های داروساز .
دکتر های داروسازبرای حفظ شئون اجتماعی‌خود جهت استخدام اشتغال منحصرا به جامعه داروسازان ایران مراجعه فرمائید تلفن :
۶۵۵۴۷۹ ـ ۶۵۲۳۲۹
آ ـ ۱۸۲۸

مستخدم

مرد سن بین ۲۵ تا ۳۰

راننده

دارای گواهی نامه ۲ شخصی و دارای سابقه کار تمام وقت مورد نیاز است . تلفن :
۷۶۳۱۴۹ ـ ۷۶۳۴۰۴
آ ـ ۱۸۳۰

بچند خانم یا آقای جوان با تحصیلات حدوددیپلم جهت کار در آزمایشگاه نیازمندیم .
داوطلبین‌به‌تلفن۸۴۱۷۹۸ مراجعه فرمایند .
آ ـ ۱۵۱۷

مورد احتیاج‌یك شرکت تولیدی .
۱ـ چند نفر دوشیزه‌یا بانو جهت بسته‌بندی .
۲ـ چند نفر کارگر ساده‌مرد کسانیکه‌ساکن غرب تهران هستند با تلفن های ۹۲۳۸۴۶ ـ ۹۲۱۷۷۸ تماس‌بگیرند.
آ ـ ۱۵۱۸

یک دوشیزه یا بانو جهت جوابگوئی تلفن نیازمندیم ۸۲۴۲۹۸
۱ـ۲ آ ـ ۱۵۱۹

نصاب موکت و کاغذ دیواری نیازمندیم تلفن ۶۶۰۷۷۷
آ ـ ۱۵۲۲

تعمیر کار درجه‌یک تلویزیون رنگی وسیاه و سفید نیازمندیم ۸۲۸۳۴۷
۱ـ۳ آ ـ ۱۵۲۴

سکرتر

مسلط به تایپ فارسی و انگلیسی تلفن :
۶۵۸۰۷۶ـ ۶۵۷۸۲۶
آ ـ ۱۸۲۵

شرکت اوزاکو واقع در جاده قدیم شمیران خیابان‌ملك‌کوچه گنجه‌ای کوچه رزم‌آرا پلاک۵ به همکاری چند نفر ماشین‌نویس‌ودو نفر مستخدم‌نیازمند است داوطلبین از ساعت ۱۰ صبح الی ۱ بعد ازظهر وازه الی ۷ بعد ازظهر به آدرس فوق مراجعه نمایند ۸۵۴۱۵۵

۷ هزار تومان کم پولی نیست گاید خانم وآقای تحصیل کرده آشنا به زبان انگلیسی با وسیله نقلیه و تلفنچی دوشیزه یا بانو با حقوق دوهزار تومان ۹۲۷۴۴۹

بیك سکرتر که تسلط کامل بزبان انگلیسی و تایپ لاتین داشته باشد مورد نیاز است . تلفن: ۶۲۵۹۹۵

به یك پرستاربچه بطور شبانه‌روزی‌برای‌نگهداری بچه‌و یکنفر مستخدم‌زن برای کار های منزل نیازمندیم . تلفن : ۲۲۰۷۳۸

جویای کار:
اتومبیل آریا باراننده آشنابه زبان انگلیسی نیمه وقت یاتمام وقت آماده کار است تلفن ۳۰۴۱۹۹
آ ـ ۱۷۲۰

دندان‌پزشك

فارغ‌التحصیل از آلمان آماده همکاری می‌باشد ۲۹۵۳۸۲

استخدام‌فوری

کارخانه بزرك تولیدی در تهران بیك نفر رئیس تدارکات با حقوق و مزایای مکفی احتیاج دارد .
واجدین شرایط که حداقل لیسانس و مسلط بزبان‌ومکاتبات انگلیسی و چندسال سابقه کاردر امور واردات داشته باشند با تلفن ۵۴۵۱۱۶ تماس حاصل فرمایند .

کارخانجات‌تولیدی شیشه‌ایمنی‌میرال

بچند نفر تکنیسین ماشین آلات و کوره های برقی احتیاج دارد واجدین شرایط به کارگزینی شرکت واقع در ابتدای جاده‌ساوه مراجعه فرمایند

استخدام کارگر بسته‌بند

چندین نفر دوشیزه یابانو برای کار در کارخانه داروسازی بایرایران باحقوق و مزایای خوب استخدام میشوند
کارگران از سرویس رفت‌و آمد رایگان غذای گرم و ارزان استفاده خواهند کرد .
داوطلبان از ساعت ۸ صبح الی۲ بعدازظهر به کارخانه بایر واقع در تهرانپارس فلکه اول خیابان پروین مراجعه نمایند .

مینو
استخدام کارگرساده
مرد و زن

گروه صنعتی مینو جهت تکمیل کادر تولید خود تعدادی کارگر ساده را با **حقوق و مزایای استثنائی** و امکان ترفیع سریع و شرایط رفاهی زیر بهمکاری دعوت مینماید.
۱ـ سهیم شدن در سود کارخانه به مبلغ قابل‌توجه
۲ـ استفاده از مزایای بهره‌وری کارگاه و پاداش سالیانه
۳ـ وام برای رفع احتیاجات فوری و ضروری
۴ـ وام رهن و خرید مسکن طبق آئین‌نامه
۵ـ غذای کامل شامل: سوپ- غذای اصلی- میوه
۶ـ بهره‌مند شدن از مزایای بیمه خدمات درمانی- بازنشستگی- حوادث
۷ـ استفاده از صندوق تعاون رفاه کارگران شرکت
۸ـ استفاده از مزایای شرکت تعاونی جهت خریدمایحتاج و کلیه وسائل زندگی به قیمت مناسب بطور نقد و اقساط
۹ـ کمك‌هزینه عائله‌مندی طبق مقررات
۱۰ـ وسیله ایاب وذهاب به تمام نقاط **تهران، کرج، شهر ری**
۱۱ـ ساعت کار بین ۷/۳۰ صبح الی ۴/۴۰ بعدازظهر (۴۰دقیقه آن صرف نهار)
۱۲ـ امکان انجام کار برای شیفت شب و استفاده از مزایای آن و همچنین سه ساعت اضافه‌کاری در شیفت روز یا شب برای داوطلبان
محل مراجعه جهت استخدام- خیابان ۲۰متری فلاح- نبش ۱۶متری حسنی - دفتر استخدام مینو یا کارگزینی شرکت واقع در کیلومتر ۸جاده مخصوص کرج - کارخانجات مینو.

استخدام سرپرست

شرکت خوراك سهامی خاص یکی ازشرکت های پیشرو مواد غذائی‌به منظور کادر سرپرستی فروش خود به چند نفر مرد با مشخصات زیر احتیاج دارد .
۱ـ حداقل تحصیلات دیپلم .
۲ـ حداکثر سن ۳۰ سال
۳ـ داشتن برك خاتمه خدمت نظام
کسانیکه در کار فروش تجربه داشته باشند ارجحیت دارند .
استفاده از درآمد عالی متناسب باقابلیت فردی وام اتومبیل ـبیمه بازنشستگی‌و خدمات درمانی از جمله مزایای این پست است .
کسانیکه استخدام میشوند پس‌از طی‌دوره کارآموزی‌کامل‌به سمت‌سرپرست فروش‌منصوب ودر صورت کسب موفقیت به پست های بالاتر ارتقاء خواهند یافت .
از واجدین شرایط خواهشمند است ازساعت ۸صبح روز شنبه ۱۸ر۶ر۱۳۵۷به‌خیابان‌فردوسی شمالی خیابان کوشك شرکت خوراك مراجعه فرمایند .

شرکت‌رنگ زیراکس‌ایران
(بندرعباس ـ اصفهان ـ اهواز ـ تهران)
به تعدادی

تکنیسین الکترونیك ، الکترو مکانیك و الکتروتکنیك که دارای حداقل دیپلم فنی با دو سال تجربه و آشنا بزبان انگلیسی بوده و دارای گواهی‌نامه رانندگی باشند احتیاج دارد .
مزایا :
۱ـ پیشرفت سریع شغلی
۲ـ ۵روز کار در هفته
۳ـ برخورداری از وام جهت خریداتومبیل وفوق‌العاده مربوطه .
۴ـ برخورداری از بیمه کامل درمانی عمر وحوادث .
۵ـ آموزش حرفه‌ای‌باپرداخت حقوق‌کامل.
داوطلبان می توانند برای کسب اطلاعات بیشتر و انجام مصاحبه استخدامی در تهران به آدرس ساختمان شماره ۵۵۵ واقع در خیابان ایرانشهر در اصفهان به آدرس خیابان فردوسی جنب بانك صادرات ساختمان ۵۰۲ و در اهواز به آدرس خیابان ششم بهمن باغ معین جنب دبیرستان وفا شماره ۴۲ر۴۴ مراجعه و یا با تلفن های :
۱۲ـ۸۳۶۷۱۱ ـ ۸۳۳۹۵۵ ـ ۸۲۵۷۱۷ تماس حاصل نمایند .

RANKXEROX
پیشگام در تکثیر و نسخه‌برداری

شرکت نفت پارس
PARS OIL CO.

شرکت نفت پارس افراد زیر را به‌همکاری دعوت می‌نماید .
۱ـ صندوق‌دار با تحصیلات دیپلم و ۳ سال سابقه کار و سپردن تضمین کافی
۲ـ اپراتور ماشین ان‌سی‌ـآرـ مدل ۳۲ و ۳۳ باتجربه کافی
۳ـ کارمند سفارشات خارج باحداقل ۲ سال سابقه کارومسلط بزبان انگلیسی
علاقمندان می توانند شنبه‌تا چهارشنبه از ساعت ۱۴ الی ۱۷ بعد ازظهربه کارگزینی شرکت واقع در خیابان تخت جمشید خیابان بندرپهلوی شماره۲۷ مراجعه نمایند تلفن۷ـ۶۶۰۱۹۴

مهندسان‌مشاور بنیان

چند نفر مهندس تاسیسات مکانیکی و ساختمانی را با حداقل ۷ سال سابقه کار جهت نظارت کارگاه در اراك به همکاری دعوت مینماید تلفن ۳۹ـ ۸۹۱۱۳۶

استخدام

دفتر تشریفاتی دالمینر برای دفتر جدید واقع در خیابان بلوار پهلوی (میرداماد) بیك تایپیست و تلفنچی که آشنائی‌کامل بزبان‌آلمانی ویاانگلیسی‌داشته باشدنیازمند است.علاقمندان می توانند بشماره های ۶۳ر۲۲۵۰۶۲ و ۲۳۶۱۴۲ بین ساعت های ۸تا ۴بعداز ظهر تماس حاصل کنند .

قابل‌توجه‌دوشیزگان‌و بانوان‌جویای کار کارخانجات پارس‌الکتریک (شرکت‌سهامی‌عام)

عده‌ای دوشیزه یا بانو را جهت مونتاژ تلویزیون رنگی و سیاه وسفیدباامکانات وشرایط زیر دریك محیط مناسب به همکاری دعوت می نماید .

امکانات:

۱ـ حقوق مکفی با سود ویژه مناسب
۲ـ قرار گرفتن زیر پوشش بیمه عمرو حوادث
۳ـ یك وعده غذای گرم و ارزان .
۴ـ استفاده از کمك هزینه زندگی .
۵ـ استفاده از سرویس‌ایاب‌وذهاب رایگان (درنقاط موردنظر).
۶ـ استفاده از تعاونی مصرف (جهت‌خرید خواروبار و لوازم منزل).
۷ـ استفاده از تعاونی‌اعتبار (جهت‌دریافت وام ضروری) .
۸ـ استفاده از مزایای سازمان تامین اجتماعی (بیمه درمانی ، بیمه‌بازنشستگی ،بیمه حوادث).

شرایط

تحصیلات پایان تعلیمات ابتدائی یا بالاتر
لطفا جهت استخدام‌یا کسب‌اطلاعات‌بیشتر همه روزه به استثناء روزهای تعطیل از ساعت ۸ الی ۱۶به کارگزینی کارخانجات پارس الکتریك واقع در خیابان آیزنهاور ایستگاه شاوب لورنس شماره ۵۶۳ مراجعه فرمائید .

استخدام کارگرساده

الیاف، شرکت سهامی عام

تعدادی کارگر ساده زن و مرد را با حقوق و مزایای مکفی استخدام میکند

شرایط:

- سواد خواندن و نوشتن
- حداکثر سن ۳۵ سال

ساعات کار بانوان۷الی ۱۵، برای کارگران‌مردسه شیفت‌غیرثابت‌وسرویس ایاب و ذهاب در تمام نقاط تهران به استثنای شمیرانات دائر خواهد بود .
متقاضیان می توانند همراه بااصل شناسنامه و بانضمام ۶ قطعه عکس ۴×۶ روز های شنبه تا چهارشنبه بین ساعات ۷ الی ۱۵ به نشانی اداره استخدام تهران واقع‌در ۲۰ متری فلاح جنب درمانگاه خصوصی داریوش ویا مستقیما به کارگزینی کارخانه واقع در جاده‌قدیم کرج کیلومتر ۱۸ اول جاده شهریار مقابل آمادگاه ارتش مراجعه نمایند.

استخدام

شرکت تولیتو (سهامی خاص)

افراد واجد شرایط ذیل را با حقوق و مزایای مکفی بهمکاری دعوت می نماید .
۱ـ مدیر کل فروش : با تحصیلات فوق لیسانس بازرگانی و مدیریت فروش یا لیسانس مکانیك‌وحداقل شش سال تجربه در زمینه فروش‌ماشین‌آلات صنعتی‌وساختمانی با تسلیط کامل به زبان انگلیسی .
۲ـ سرپرست تعمیرگاه : با تحصیلات لیسانس مکانیك یا برق و حداقل ۵سال تجربه درسرپرستی کارگاه و سرویس بعد از فروش ماشین آلات صنعتی و ساختمانی با تسلط کامل بزبان انگلیسی .
۳ـ مدیر فروش : باتحصیلات‌لیسانس بازرگانی و حداقل ۵ سال تجربه در زمینه ماشین‌آلات صنعتی‌و ساختمانی با تسلط کامل بزبان انگلیسی .
۴ـ کمك فروش : باتحصیلات دیپلم و ۴ سال تجربه در زمینه بازاریابی‌وفروش ماشین‌آلات‌صنعتی وساختمانی با آشنائی‌بزبان‌انگلیسی
۵ـ سکرتر مدیر عامل : با حداقل تحصیلات دیپلم آشنائی‌کامل به ماشین نویسی فارسی و لاتین تلکس‌وامور بایگانی‌باسه سال‌سابقه وآشنائی بزبان انگلیسی .
۶ـ مکانیك با تحصیلات دیپلم‌وسه سال تجربه در زمینه مکانیك ماشین های صنعتی و ساختمانی باآشنائی بزبان انگلیسی .
۷ـ برقکار : باتحصیلات‌سوم‌متوسطه و سه سال تجربه در زمینه ماشین‌آلات صنعتی و ساختمانی . متقاضیان می‌توانند جهت‌مصاحبه همه روزه باستثنای روز های پنجشنبه و تعطیل از ساعت ۱ الی ۵ بعدازظهر به‌اداره کارگزینی شرکت واقع در خیابان آیزنهاور ـ نبش شادمان ـ روبروی پپسی‌کولا طبقه اول مراجعه فرمایند .

نیازمندیهای اطلاعات تلفنی آگهی می‌پذیرد

استخدام: ۳۰۳۷۰۲ـ ۳۱۱۲۱۹ املاک و مستغلات: ۳۰ ـ ۳۱۱۲۲۹ خرید و فروش: ۳۲۸۲۵۷ـ ۳۲۸۴۱۴ خدمات: ۳۱۲۴۱۳ ـ ۳۱۱۲۲۷

علاءالدین ایران (شرکت سهامی عام)

جهت تکمیل کادر پرسنلی خود مشاغل زیر را با مزایا و حقوق مکفی استخدام مینماید

۱ـ منشی
حداقل مدرك تحصیلی دیپلم و دوسال سابقه‌کار منشیگری .

۲ـ تایپیست و بایکان
دوشیزه یا بانو تحصیلات دیپلم باحداقل دو سال سابقه کار .

۳ـ رئیس طراحی و نقشه کشی
حداقل مدرك تحصیلی فوق‌دیپلم فنی با پنج سال سابقه کار .

٤ـ کارمند طراحی و نقشه کشی
حداقل مدرك تحصیلی دیپلم فنی با دو سال سابقه کار .

ـ کارمند مرد
تحصیلات دیپلم ریاضی یا فنی آشنا به امور حسابداری و زبان انگلیسی با حداقل دو سال سابقه‌کار .

ـ کارمند مرد
واردبامور حسابداری
داوطلبین می توانند همه‌روزه به استثناء روز های تعطیل در یکی از ساعات اداری به کارگزینی شرکت واقع در کیلومتر ۸جاده مخصوص کرج جنب کارخانه لیلاند مراجعه فرمایند .

هواپیمائی ملی ایران «هما»

استخدام نگهبان

هواپیمائی ملی ایران «هما» تعدادی نگهبان را با در اختیار گذاشتن امکانات رفاهی به شرح ذیل بهمکاری دعوت می نماید :

۱ـ حقوق و مزایای مکفی
۲ـ تأمین وسیله ایاب و ذهاب به محل خدمت
۳ـ استفاده از بیمه خدمات درمانی
۴ـ مزایای مسافرت با «هما» و سایر خطوط بین المللی برای خود و خانواده
۵ـ لباس و یونیفورم کامل در طی خدمت

شرایط استخدامی
دارا بودن حداقل گواهی نامه پایان تحصیلات ششم ابتدائی ، (دارندگان مدارك تحصیلی بالاتر ارجحیت خواهند داشت)، حداقل قد۱٦۷ سانتیمتر، حداکثر سن ۲۷ و دارا بودن برك پایان خدمت سربازی
از داوطلبان واجد شرایط درخواست می شود با در دست داشتن اصل و فتوکپی مدرك تحصیلی ، فتوکپی برك پایان خدمت سربازی و فتوکپی صفحه اول شناسنامه و چهار قطعه عکس حداکثر تا تاریخ ۳۰ر٦ر۱۳۵۷ باستثناء روزهای ٥شنبه و ایام تعطیل از ساعت ۸ الی ۱۲ به اداره استخدام «هما» واقع درخیابان تخت طاووس نبش روزولت اطاق شماره ۱۰۷ مراجعه نمایند .

بدنبال استقبال خوانندگان اطلاعات

نیازمندیهای آموزشی
روزهای یکشنبه، سه شنبه و پنجشنبه
منتشر می‌شود

گروه تولیدی کفش وین

افراد زیر را باحقوق مکفی و برخورداری از امکانات رفاهی پهمکاری دعوت مینماید :

۱ـ مسئول منطقه فروش
۲ـ فروشنده زن و مرد
۳ـ کمك فروشنده زن و مرد
بااستفاده از حقوق مکفی و مزایای فوق‌العاده فروش و استفاده‌از بیمه خدمات درمانی وبازنشستگی ووام ضروری ومسکن،ارزش تحصیلی طبق ضوابط شرکت برابر سابقه‌کار منظور خواهد شد.
٤ـ کارگر ساده زن و مرد
٥ـ کارگر چرخکار کفش چرمی وپارچه‌ای
٦ـ کارگر جهت قسمت‌های مختلف کفاشی
۷ـ کارگر چاپ پارچه
۸ـ الکترو موتورپیچ
۹ـ کمك الکتروموتورپیچ
متقاضیان میتوانند همه روزه باستثنای روز های تعطیل از ساعت۸صبح الی ٥ بعد ازظهر بکیلومتر ۱۲ جاده مخصوص کرج کارگزینی کارخانه کفش وین مراجعه نمایند.

شرکت سهامی کفش وین

آگهی

یک شرکت کشتیرانی معتبر

به افرا زیر نیازمند است
۱ـ استنو تایپیست (انگلیسی)
۲ـ دیپلم فنی رشته اتومکانیك .

مشخصات
۱ـ ملیت ایرانی
۲ـ دارا بودن برك پایان‌خدمت وظیفه‌عمومی یا معافیت دائم غیر پزشکی .
۳ـ آشنائی به زبان انگلیسی .
متقاضیان می توانند هرچه زودتر باشماره تلفن ۸۹٥۸۹٦ و ۸۹٤۸۸٤ تماس حاصل نمایند.

«آگهی استخدام»

گروه صنعتی مینو جهت تامین کادر نیروی انسانی خود افراد زیر را با حقوق و مزایای‌مکفی وبابرخورداری از امکانات قابل توجه رفاهی به همکاری دعوت می نماید .
۱ـ نگهبان
تحصیلات ششم ابتدائی با یکسال سابقه با یکسال سابقه کار موثر .
۲ـ راننده پایه یك .
تحصیلات ششم ابتدائی بایکسال سابقه کار رانندگی و با داشتن تضمین مالی .
۳ـ مامور توزیع کالا .
حداقل تحصیلات ششم ابتدائی با داشتن تضمین مالی .
داوطلبین میتوانند همه‌روزه جهت‌استخدام به اداره کارگزینی مینو واقع در کیلومتر ۸جاده مخصوص کرج گروه صنعتی مینو ، کوچه مینو مراجعه نمایند .

شرکت ساختمانی جهت‌کار در کارگاههای زابل ـ سیستان به افراد زیر نیازمند است :

۱ـ نقشه‌بردار
با حداقل ٤ سال سابقه کار در کار های خاکی.

۲ـ مکانیك درجه یك ماشین‌آلات سنگین
باحداقل ۱۰سال سابقه‌کار .

۳ـ اپراتور دستگاه ساخت بتون
با ۳ سال سابقه کار .
٤ـ مباشر کار های خاکی با حداقل ۱۰ سال سابقه کار .
واجدین شرایط جهت مصاحبه به آدرس خیابان تخت جمشید شرقی بین بهار و جاده‌قدیم شمیران پلاك ٥۹۳ طبقه پنجم با وقت قبلی وتلفن ۷٥٤۳۳۸ تماس حاصل فرمایند (از ساعت ۹الی ۱و۲تا ٥ر٤بعداز ظهر).

قابل توجه بیمارستان‌ها، هتلها، شرکتها و رستورانها

کلیه مواد غذائی و بهداشتی مورد احتیاج شمارا در اسرع وقت در اختیار شما میگذاریم .
برای دادن سفارش و اطلاعات بیشتر با تلفن ۹۳٤٦۷۲ موسسه مواد غذائی افشار تماس حاصل فرمائید

اخذ پذیرش برای M.B.A (ام . بی ـ ا) برای ماه اکتبر ۳۱۸۲۲٤

خبرگزاری بین‌المللی تله‌پرس

نامه‌رسان

بیك نفرنامه‌رسان بامعلومات‌سیکل‌تیازمند است خیابان پهلوی‌روبروی جام‌جم‌بلوارجانسپار شماره ۲۳ طبقه دوم .

استخدام کارمند حسابدار

کارخانه جانسون اندجانسون در شهرصنعتی البرز بهمکاری افرادی در حدود دیپلم ودارابودن تجربه‌کافی‌در حسابداری‌وآشنائی بزبان‌انگلیسی ودارا بودن معافیت خدمت وظیفه نیازمند است.
لطفا مشخصات و سوابق خود را به‌آدرس صندوق پستی ۱۱ر۱۹۳٦ تهران آقای اردهالی شرکت جانسون‌اند جانسون ارسال فرمایند .

انتشارات سروش

استخدام فروشنده و حسابدار

انتشارات سروش از میان علاقمندان بکار فروش کتاب یکنفردیپلمه رابرای‌کار درفروشگاه شماره ۱ خودواقع درتخت طاووس‌نبش روزولت ویکنفر حسابدار با حداقل سه سال سابقه کار که حداکثر ۳٥ سال سن داشته باشند بهمکاری دعوت میکند .
علاقمندان می توانند تا ۲٥ شهریور ماه ۱۳۵۷ همه روزه بجز پنجشنبه و جمعه با تلفن ۸۳۰۷٦۰ ویا ۸۳۲٥۳۰تماس بگیرند .

آگهی استخدام

یکنفر دوشیزه یا بانو به زبان انگلیسی تسلط داشته و ماشین نویسی لاتین هم بداند برای منشی مدیر عامل‌موردنیازاست داوطلبین می‌توانند همه روزه از ساعت ۸الی ۱۲ برای کسب اطلاعات بیشتر با تلفن های شماره ۳۷٦۹۹۸ و ۳۷٦۹۹۱ تماس حاصل نمایند

سرپرست بسته بندی

شرکت صنعتی‌پارس وابسته‌بگروه‌صنعتی مینو جهت سرپرستی قسمت بسته بندی‌داروئی خود یکنفر را با حقوق ومزایای مکفی‌بامشخصات زیر بهمکاری دعوت می نماید .
۱ـ تحصیلات دیپلم
۲ـ آشنا بزبان انگلیسی
۳ـ حداقل سابقه سرپرستی در کارگاه های تولیدی بسته‌بندی ۲ سال (کسانیکه در سرپرستی بسته بندی دارو سابقه کار داشته باشند ارجحیت استخدام دارند) .
واجدین شرایط می توانند همه روزه جهت استخدام به اداره کارگزینی شرکت واقع در کیلومتر ۸ جاده مخصوص کرج ـ گروه صنعتی مینو ـ کوچه مینو مراجعه نمایند .

یك شرکت تولیدی چند نفرخانم دیپلمه با سابقه کار در امورمالی و حسابداری با حقوق و مزایای عالی و آینده درخشان به‌همکاری دعوت می نماید
واجدین شرایط میتوانند به شرکت‌ترانس پیك واقع در کیلومتر ۱٦ جاده مخصوص کرج مراجعه نمایند تلفن ۳٤ـ۹٤٤۱۳۳

بانک تجارتی ایران و هلند

جهت تکمیل کادر اداری خود به یکنفر مترجم زبان انگلیسی باسابقه که‌دارای قدرت‌سرپرستی نیز باشد نیازمند است. داوطلبین میتوانند همه روزه به استثنای روزهای تعطیل برای دریافت اطلاعات بیشتر به کارگزینی‌بانك واقع در خیابان تخت طاووس بین روزولت و امیر اتابك شماره ۱۹٤ مراجعه نمایند .

بانک تجارتی ایران و هلند
MERCANTILE BANK OF IRAN AND HOLLAND

یک شرکت بزرگ ساختمانی جهت کار در خوزستان احتیاج به افراد زیر دارد

۱ـ حسابدار ورزیده کارگاه با حداقل ۳ سال سابقه کار
۲ـ آبدارچی و نظافتچی برای تهران
واجدین شرایط میتوانند همه روزه بین ساعت۸تا ۱٦ به خیابان تخت طاوس غربی روبروی خیابان لارستان‌شماره ۳۳۳طبقه سوم مراجعه نمایند

استخدام منشی

شرکت تهران الکتریك به دو نفر منشی مجرب نیازمند است .
۱ـ تسلط کامل به تایپ فارسی و لاتین .
۲ـ حداقل ۳ سال سابقه کار موثر .
۳ـ آشنائی کامل به زبان انگلیسی .
واجدین شرایط میتوانند همه‌روزه‌ازساعت ۹صبح الی ٥بعداز ظهر به کارگزینی‌شرکت‌واقع در خیابان ایرانشهر جنوبی شماره ۸۰ تلفن (۸۳٥٥۳٥) مراجعه فرمایند .

سرمایه گذاری در انگلستان

چنانچه مایل باشید در انگلستان سرمایه گذاری‌نمائیدوبایك‌ایرانی شریك‌شویدرستورانی باسبك ایرانی‌و باغذای‌ایرانی درحال‌بهره‌برداری در منچستر انگلستان با تلفن ۲۳٦٥٦۷۷ یا ۲۳٦٥٤٥٥با آقای رشیدیان در انگلستان تماس بگیرید .

نماینده فروش

کارخانجات اتومبیل سازی مزداوشرکت کویو

تواما برای فروش محصولات خود ولوازم یدکی درتهران نمایندگان فعالی که دارای نمایشگاه و تعمیرگاه باشند به همکاری دعوت می‌نماید . خواهشمند است برای کسب اطلاعات بیشتر با تلفن ۹٤۳۳۳٥ تماس حاصل فرمائید

نیازمندیهای اطلاعات

۳۱۱۲۲٤و۳۱۱۲۲٥

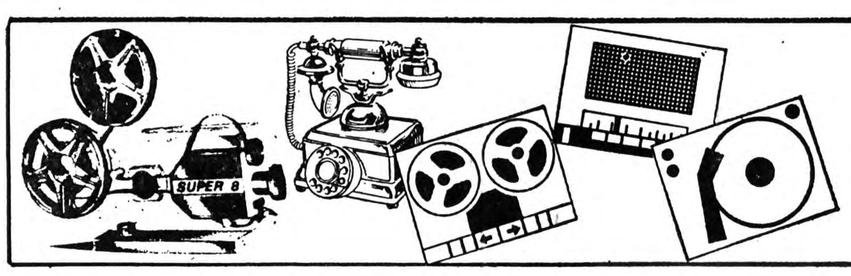

نیازمندیهای آموزشی

بدنبال استقبال خوانندگان اطلاعات نیازمندیهای آموزشی

روزهای یکشنبه، سه شنبه و پنجشنبه
منتشر می‌شود

چه کسانی برنده شدند؟

نتیجه قرعه‌کشی

قرعه‌کشی ۲۰ دستگاه دوچرخه که از سوی سازمان حمایت از دوچرخه سواران ایران در اختیار نیازمندیهای آموزشی روزنامه اطلاعات قرار گرفته بود تا به حکم قرعه بین دانش آموزان ممتاز توزیع شود، روز گذشته انجام گرفت و نسبت به تعداد شرکت کننده از اقصی نقاط ایران، برندگان تعیین شدند

دانش آموزان ممتازی که در این قرعه‌کشی برنده یک دستگاه دوچرخه شده‌اند بترتیب عبارتند از:

* غلامرضا خدیبی ـ از مدرسه راهنمائی کورش شهرستان بروجن
* فاطمه نقیبی ـ از دبستان گوهر ترقی شهرستان کرج
* نیلوفر منطقی ـ از دبستان مهر و پرورش تهران
* علی فضائل اسد زاده ـ از دبستان روش نو مشهد
* فرحناز حدید ساز ـ از مدرسه راهنمایی تحصیلی سپنا در گچساران
* سعید بهشتی‌مآل ـ از مدرسه راهنمایی شهریاران خرم آباد لرستان
* مرجان مسیحی ـ از مدرسه راهنمایی تحصیلی ابن‌سینا همدان
* طوبی ثنایی ـ از دبیرستان پروین اعتصامی شهرستان رامهرمز
* محمود آذرسا ـ از دبیرستان رازی زاهدان
* محمدرضا خردبین ـ از دبستان نظام مافی در تهران
* هلاله توحیدی ـ از دبستان پروین اعتصامی در شهرستان سقز در کردستان
* امیر بابک قوام‌شیرازی ـ از دبستان ایرانیان در تهران
* محمدحسین ابراهیمی ـ از دبستان دخترانه ادب در زنجان
* حشمت‌اله مساح‌بوانی از دبیرستان ادیب در اصفهان
* عادل خوبی از مدرسه راهنمایی تحصیلی کوروش د ربندر پهلوی
* سید مهدی موسوی ـ از دبستان دولتی نظیری نیشابوری در تهران
* شهریار کاوه ـ از دبستان رودکی کرمانشاه
* محسن سلمه‌ای از مدرسه راهنمایی تحصیلی گیو کاویانی در کرمان
* رضا بشارتی ـ از مدرسه راهنمایی تحصیلی محمد سالیانی در مشهد
* محمد ابراهیم امینی ـ از مدرسه راهنمایی تحصیلی کورش کبیر شهرستان آباده

۱۳ـ امیر بابک قوام شیرازی تهران

۱۴ـ محمد رضا خردبین تهران

۱۵ـ محمد آذرسا سیستان و بلوچستان

۱۶ـ طوبی ثنائی رامهرمز

۱۷ـ مرجانه مسیحی همدان

۱۸ـ رضا بشارتی مشهد

۱۹ـ محسن سلمه‌ای کرمان

۲۰ـ هلاله توحیدی

۱ـ محمد ابراهیم امینی آباده

۲ـ غلامرضا خدیبی بروجن

۳ـ سعید بهشتی‌مال خرم‌آباد

۴ـ فرحناز حدیدساز گچساران

۵ـ علی فضائل اسدزاده مشهد

۶ـ غلامرضا پرتو

۷ـ فاطمه نقیبی کرج

۸ـ شهریار کاوه کرمانشاهان

تهران ۹ـ سید مهدی موسوی

۱۰ عادل خوبی بندرپهلوی

۱۱ـ حشمت‌الله مساح‌بوانی اصفهان

۱۲ـ محمد حسین و مهبد ابراهیمی زنجان

GERMAN COMPANY

representing leading European manufacturers of raw materials for

PLASTIC, PAINT AND LACQUER INDUSTRIES requires

SALESMAN

for a challenging position with scope for advancement. Qualifications:

Iranian Nationality
High School Diploma or Degree

Two years sales experience (preferably in these industries)

Fluency in English and/or German language
Completed military service (or exempted)
Driving license

Applicants who are interested in such a position please phone: The Manager (844026-29) 9 a.m.-12 noon or write to: P.O. Box 12-1381 Tehran, giving a resume of previous experience, enclosing photocopies of references and a handwritten curriculum-vitae.

Information on further details will be given on the occasion of personal meeting.

اخذ پذیرش از دانشگاهها و دبیرستان‌های آلمان ، هندوستان ، انگلستان ، سوئیس،امریکا ۳۱۸۲۲۴

شرکت نسوزامین‌آباد تولیدکننده کلیه فرآورده‌های نسوز شاموتی
تلفن ۵۹۰۴۵۵ ـ ۵۹۰۰۸۱ ـ ۸۹۰۷۹۸

سکرتر تمام وقت
جهت تایپ فارسی و تلفن موردنیاز است.
تلفن ۳۷۷۹۱۴
۱۶۳۲ـ۲

دفتر شرکت پلاستیک سازی **رز لرستان** درخیابان بهبودی روبروی درمانگاه عطار پلاک ۲۴ طبقه دوم تلفن ۹۷۸۸۶۷ افتتاح گردید.

یک‌دستگاه موتور برق ۳۰ آمپر با تابلو و سایر تجهیزات به‌فروش میرسد تلفن ۶۱۱۷ کرج کد ۰۲۲۲۱

مونترآل ، کانادا
فروش ـ اجاره ـ اعاده

یک قطعه زمین خالی ،در مرکز شهر مونترال کوبک خریدار تاهفت‌درصد سود سالیانه برای سرمایه گذاری خود،دریافت خواهدکرد وتازمانی که این ملک توسعه و یافروخته شود ، این‌سود وبهره‌به‌بیش از ۵۰ درصد خواهد رسید .
Town Parking .Ltd.
2015 Drummond Street,
Suite 666, Montreal.
Canada.

ترخیص کالا از کلیه گمرکات ایران

۱ـ ترخیص کانتینر ۴۰ فوت باکلیه هزینه ها ۶۰۰۰ ریال .
۲ـ ترخیص شیشه‌آلات هر صندوق ۵۰ ریال .
۳ـ ترخیص کیسه ، هرکیسه ۵ ریال
۴ـ ترخیص مواد شیمیائی هرتن ۱۵۰ ریال .
۵ـترخیص آهن‌آلات هر تن ۱۰۰ ریال
۶ـ ترخیص کاغذ و مقوا هرتن ۱۰۰ ریال .

شرکت خوزستان ترخیص تلفن ۷۶۳۱۱۱

مجهزترین موسسه جرثقیلی در ایران
جرثقیل توکل
از ۵ تن الی ۳۰۰ تن
تلفن ۱۷ـ ۳۵۸۵۱۱
تهران ـ خیابان ری ـ میدان شاه ـ پلاک ۷۱۳

انواع اتومبیل‌های: پیکان، تویوتا، فیات داتسون، ایسوزو
نقد و اقساط
جواد گلپایگانی
تلفن ۷۵۰۵۳۸
آدرس : فرح جنوبی چهارراه شیرین پلاک ۲۱

شماره تلفنهای ضروری

اورژانس تهران ۱۲۳	پلیس راه ۹۶۰۱۹۶
پلیس تهران ۱۱۰	تصادفات ۳۳۳۳۳
هواشناسی ۶۴۳۲۳۲	آتش نشانی ۶۴۴۴۴

سازمان رادیو و تلویزیون ۲۱۹۶۱
اطلاعات فرودگاه ۱۵ـ۶۴۳۰۱۲
اطلاعات راه آهن ۵۳۰۹۹۳

DO YOU WANT TO MADE A CAREER IN INDUSTRIAL MANAGEMENT?

We are an Iranian joint venture with one of the world's leading manufacturers of synthetic detergents. We have vacancies for engineers in our Tehran Plant.

WE OFFER YOU:

— good salary and fringe benefits
— five working days per week
— friendly working atmosphere
— training in modern operations

WHAT QUALIFICATION DO YOU NEED

— Iranian Nationality
— completed military service or permanent exemption
— a degree in mechanical or chemical engineering
— initiative and strong personality
— fluent English, spoken and written
— to be 24 - 36 years of age

If you are interested please send an application in English in your own handwriting together with short curriculum vitae indicating salary desired to the following address.

Manufacturing Manager
Pars International Manufacturing Company Ltd.
P.O. Box 2531
Tehran

مهندس مکانیک و کارگر ساده

یک نفر مهندس مکانیک آشنا به زبان‌انگلیسی و۴ سال سابقه‌کار مفید و ۴۰ نفر کارگر ساده با داشتن سواد خواندن و نوشتن مورد احتیاج می‌باشد .
نشانی خیابان قزوین سه‌راه آذری اول ۲۰ متری ولیعهد کارگزینی بوتان‌گاز .

ASSISTANT CHIEF ACCOUNTANT

Towlid Rowghan Refining (Public) Company requires a high potential Accountant.

Applicants should have at least B.A. in accounting and a good working knowledge of English.

Suitable applicants should telephone at 963284 between 9-11 a.m. Saturday through Wednesday.

اطلاعیه نظام پزشکی مرکز در مورد فقدان پروانه

پروانه موقت پزشکی متعلق به آقای دکتر نصرالله‌جاویدی فرزند کاظم به شماره ۱۸۶۲۲ـ۱۱۲۵ مفقود گردیده است از خیابان بندرپهلوی شماره ۲۷ مراجعه نمایند تلفن۷ـ۶۶۰۱۹۴ بعدازظهر به کارگزینی شرکت واقع در خیابان تخت جمشید دارندچون پروانه‌جدید صادر می گردد پروانه مفقود شده بهرحال ازدرجه اعتبار ساقط است
سازمان نظام پزشکی مرکز

یخسازی اسکاتسمن
۱۰۰ ـ ۲۰۰ ـ ۵۰۰ کیلو
در ۲۴ ساعت
نماینده انحصاری درایران
فروشگاه منصور
تلفن: ۷۵۴۲۹۲ ۷۶۲۵۲۷

شیشه

کارگران فعال آماده نصب شیشه ساختمان ، آپارتمان ،کارگاه ،درب مغازه شما میباشند .
شیشه دودی ـ برنز ـ رنگی ایرانی و خارجی موجود
تلفن ۸۲۳۱۰۹

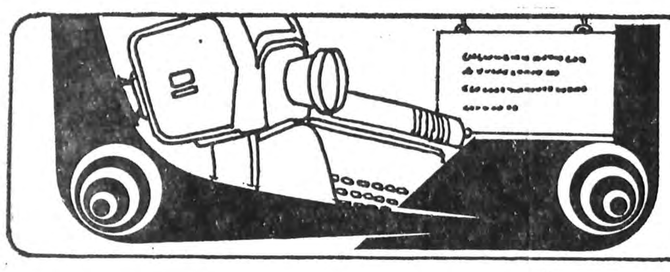

نیازمندیهای آموزشی

تلفن ۳۱۱۰۸۷

چگونگی ارسال دوچرخه

دانش‌آموزان ممتازی که یک دستگاه دوچرخه برنده شده‌اند و در تهران ساکن‌اند، باید بروزنامه اطلاعات ـ سازمان نیازمندی ها مراجعه کنند.

برای دانش آموزان برنده شهرستانی، روزنامه اطلاعات راسا ترتیب ارسال دوچرخه‌ها را به‌هریك‌ازشهرستانها خواهدداد.

نیازمندیهای آموزشی روزنامه‌اطلاعات

تدریس

کلیه دروس از ابتدائی تا دانشگاه تلفن های ۸۵۱۸۷۶ و ۸۴۵۴۱۵ ـ ۸۴۲۸۶۲

کلیه دروس توسط دبیر لیسانسیه فوری ۲۸۳۸۴۸

کلیه دروس ریاضیات زبان فرانسه انگلیسی آمار حسابداری تلفن ۸۴۲۸۶۲

تدریس خصوصی برای ریاضی مقدماتی (الور) دانشگاهها توسط دوشیزه لیسانسیه رشته ریاضی از دانشگاه انگلستان ۷۵۰۷۰۵

آموزشگاههای ماشین نویسی

ماشین نویسی ازرم بی‌نظیر است. میدان خراسان ۳۵۵۱۳۱

ماشین نویسی کورش میدان شهناز ۷۵۳۳۷۸

قبول سفارشات تایپ فارسی ولاتین ۶۴۸۵۵۲ آ ـ ۵۱۰

کرایه‌ماشین تحریر باتحویل‌در در محل ۳۴۲۷۹۹

ماشین نویسی ۲۵ شهریور تعلیم با ماشینهای برقی اجاره ماشین تحریر استخدام شما از طرف ما خیابان آذربایجان بین‌خوش ورودکی ساختمان ۲۵ شهریور تلفن ۹۵۹۰۱۲

کجا خیاطی بیاموزیم!

آموزش خیاطی و ماشین نویسی تلفن ۸۴۶۱۱۳ آ ـ ۵۰۶

تعلیم خیاطی بانوان ـ عملی در منزل شما توسط بانو نوشین تلفن ۵۴۹۷۲۳ ـ ۷تا۴ ۱ـ۸ آ ـ ۵۰۴

آموزشگاه خیاطی‌بهشت ایران ثبت‌نام می کند ۹۵۸۵۱۰ آ ـ ۶۳۱

آموزشگاه خیاطی فرح‌و آرایش پیمانه برای ترم جدید ثبت نام می نماید تلفن ۹۷۹۶۲۸

آموزشگاه خیاطی تهرانیان ثبت نام می‌کند ۷۹۹۸۶۷ ۱ـ۲

آموزشگاه خیاطی وگلسازی پروین ثبت نام می کند ۹۸۰۴۳۷ ۱ـ۲

آموزشگاه‌خیاطی ارتمیس‌ثبت نام می کند تلفن ۷۸۳۳۸۹

آموزش نقاشی

تعلیم طراحی‌و نقاشی‌در منزل ۹۲۵۴۳۰

تعلیم نقاشی وکارهای رنگ روغن و ابرنگ برای فروش میناس غریبیان ۸۴۱۷۰۹

نقاشی مخصوص دوشیزگان و بانوان تلفن ۸۳۴۶۸۷

زبان خارجی بیاموزید

تدریس مکالمه‌ومکاتبات انگلیسی تلفن: ۳۵۴۴۳۷

انگلیسی عربی فرانسه مکالمه تلفن ۷۵۲۱۹۱

انگلیسی را با ماشروع کنید ۶۳۹۷۹۹

مکالمه انگلیسی توسط استادان خارجی **۸۲۰۹۷۳**

تدریس‌خصوصی انگلیسی تلفن ۳۱۱۲۲۵

تدریس خصوصی انگلیسی توسط معلم آمریکائی ۹۲۶۲۴۹

تدریس خصوصی انگلیسی اسپانیولی بین ۷ـ۵ همکف ۸۲۳۴۵۵

گرامر ،مکالمه انگلیسی دو ماهه ۷۵۶۵۶۳

انگلیسی‌فرانسه ۹۳۲۰۳۳ ـ ۶۲۰۷۱۷ ـ ۸۴۳۵۴۸ ـ ۸۵۰۷۳۶

انگلیسی ابتدائی تا لوور کمبریج ۸۳۴۱۵۹ آ ـ ۱۷۰۷

مکالمه و گرامرانگلیسی خصوصی تلفن: ۹۳۲۴۵۴

انگلیسی‌فرانسه آلمانی **۸۲۰۹۷۳**

کلیه دروس راهنمائی نظری تلفن ۸۵۱۸۷۶ فیزیك شیمی ریاضیات با تضمین دبیر ۸۵۱۸۷۶ ـ ۸۴۲۸۶۲

فیزیك شیمی- جبر - مثلثات هندسه حساب تمام تلاسها ۸۴۲۸۶۲ ۸۵۱۸۷۶ ـ ۸۴۵۴۱۵

راهنمائی نظری دبستان با اعزام دبیر در منزل ۸۲۲۹۸۲

مکالمه انگلیسی بدون گرامر **۸۵۱۸۷۶**

انگلیسی برای بزرگسالان تضمینی ۸۴۵۴۱۵ـ ۸۴۲۸۶۲

انگلیسی‌فرانسه آلمانی بااستادان ایرانی وخارجی **۸۴۶۸۶۳** ۱ـ۱۰

انگلیسی توسط مجربترین اساتید ایرانی و خارجی ۸۴۲۸۶۲ـ ۸۴۵۴۱۵ ۱ـ۵

انگلیسی آلمانی فرانسه توسط استادان خارجی وایرانی تلفن ۹۳۹۴۵۰ آ ـ ۱۵۸۲

گرامر انگلیسی مخصوص امتحانات **۸۳۴۱۵۹**

تدریس زبان انگلیسی بوسیله آمریکائیهابچه ها وبزرگسالان صبحهاو عصر ها سلطنت‌آباد تلفن ۸۵۶۷۳۰

دوره‌فشرده تافل تلفن ۶۵۰۶۵۴

تدریس‌خصوصی‌زبان انگلیسی برای بزرگسالان و دوره راهنمائی‌و نظری‌تلفن۸۳۱۸۲۳

فرانسه اسپانیائی مربی‌ماهی ۶۸۸۱۸۳ عصرها

انگلیسی ، عربی ، فرانسه آلمانی . ۷۵۶۵۶۳ آ ـ ۱۶۶۲

فرانسه انگلیسی خصوصی توسط خانم خارجی برای از ۴ عصر به بعد ۸۲۲۰۲۹

اخذپذیرش

اخذ پذیرش از دانشگاه های جنوب کالیفرنیا در اسرع وقت تلفن ۸۴۷۰۹۲ آ ـ ۲۳۴۵

پذیرش و پانسیون فوری و راهنمای تحصیلی از انگلستان تلفن ۸۲۲۵۶۹ ۱ـ۳

اخذ پذیرش ـپانسیون ویزا تلفن ۶۵۰۶۵۴ آ ـ ۹۴۰۵

ترجمه و مکاتبات

دارالترجمه ر. حکیم مترجم‌رسمی‌وزارت دادگستری خیابان لاله‌زار پاساژ ایران ۳۱۷۵۳۳ـ ۳۱۴۰۶۹ ۱ـ۳۰

اهالی محترم شمیرانات ترجمه رسمی و عادی مدارک و اسناد ایستگاه میناکوی‌خیاک شماره۱۷ دبیرخانه مشکین‌تلفن ۲۳۷۸۷۴ ۱ـ۱

دارالترجمه حسن‌پور کلیه امورترجمه و اوراق رسمی و غیر رسمی شما را در اسرع وقت انجام می دهد شاه چهارراه امیر اکرم تلفن ۶۶۶۱۹۳ آ ـ ۱۷۹۰

قبول ترجمه کلیه متون از انگلیسی بفارسی و بالعکس تلفن ۲۴۰۷۷۶ ۱ـ۴

ترجمه‌وکتب ومقالات انگلیسی پذیرفته میشود تلفن ۳۳۱۳۳۶ آ ـ ۹۶۱

قبول ترجمه‌کلیه‌متون انگلیسی ۷۵۰۹۱۸ آ ـ ۱۵۰۵

قبول ترجمه کلیه متون انگلیسی ـ فرانسه ـ آلمانی اسپانیولی تلفن ۶۴۸۵۵۲

فقط‌به دارالترجمه‌رسمی پیروز مراجعه کنید. ترجمه رسمی و فوری مدارک تحصیلی و قراردادها اخذ پذیرش از امریکا و فیلیپین در اسرع وقت شاه ساختمان آلومینیم طبقه اول ۳۷۵۳۵۷

ترجمه ۷۵۶۳۰۹

ترخیص کالا از کلیه گمرکات کشور شرکت آریاوست ۸۹۲۶۴۸ ۱ـ۱۰

حسابداری، آمار، بازرگانی

حسابداری مدیریت بازرگانی با تضمین دبیر ۸۵۱۸۷۶ ـ۸۴۲۸۶۲

حساب فنی هنرستان (برق و مکانیک) ریاضیات آلمانی انگلیسی شیمی صبح ها ۹۶۲۸۳۰

تدریس خصوصی آمار و ریاضیات حسابداری بازرگانی تلفن ۵۶۳۵۳۴ بعدازظهر

نقد، بررسی و معرفی کتاب هر شنبه و پنجشنبه در اطلاعات

آموزشگاه ها

استخدام ۲۰ نفر دیپلمه پس از دیدن یکدوره‌یك ماهه‌کارآموزی‌حسابداری مشغول بکار خواهند شد ۳۱۴۰۴۰ آ ـ ۵۳۱

کلاس های زبان آلمانی **ابن‌سینا** از یازدهم شهریور کلاسهای هفته‌ای ۱۰ ساعت عصرها ۵ الی۷شروع میشود. خیابان شاهرضاچهارراه پهلوی‌شماره ۹۹۵ تلفن ۶۴۷۱۹۲

آموزش‌مکاتبه‌ای زبان بین‌المللی اسپرانتو در ۱۲ هفته بدون معلم بانوار وجزوه. تهران‌قاطع پارک وی خیابان باقرخان غربی شماره ۸۷ تلفن ۹۳۰۵۵۰

کلاس رقص

کلاس رقص آلیس همه نوع رقص را برای بزرگ سالان تعلیم میدهد .پهلوی جنب بتهوون ۶۶۸۷۸۵ آ ـ ۴۶۳

آموزش رقص در یکهفته ایرانی عربی خارجی کلاس رقص تاریخیان حافظ کالج ۳۷۲۳۵۴

کلاس موسیقی

ارك ـ گیتار **مجانی** هدیه: آموزشگاه موسیقی شهرزادشاهرضا پیش‌شمیران ۷۵۹۱۰۰ آ ـ ۴۶۰

تعلیم پیانو بانوی ایرانی ۶۲۸۳۶۴ آ ـ ۳۹۴۵

گیتار ۶۸۸۱۸۳ عصرها

تدریس خصوصی ارك گیتار ۸۲۱۷۹۲ آ ـ ۸۶۳

تدریس خصوصی **گیتار کلاسیك** برای خانمها ۸۵۲۴۶۵

تدریس فلوت بوسیله متخصص فنی با مدرک‌ازانگلستان تلفن۶۵۷۰۱۶ علیمحمدی ۱ـ۱

پیانو ارگ گیتار جاز سنتور آواز فلوت سه ماهه انفرادی ۳۹۲۹۷۳

پانسیون

مهد کودک نیما با تجهیزات اختصاصی و با کادر ورزیده آماده ثبت نام است امیر آباد جنوبی خیابان نصرت نرسیده بچهار راه جمشید آباد شماره ۱۱۱ تلفن ۹۲۵۴۷۲ ۱ـ۲

ازکودک شما پرستاری می شود تلفن ۳۷۳۷۲۰ تماس بعد ازظهر ۱ـ۲

پانسیون نزدیک دانشگاه‌تهران فقط دو دختر دانشجو دریک خانواده محترم می پذیرد تلفن ۶۴۰۱۰۲ ۱ـ۱

مهد کودک جوانه زیر نظر فارغ‌التحصیلان روانشناسی‌و دکتراطفال تقاطع پهلوی پارک وی نرسیده به پمپ بنزین نمایشگاه خیابان جوانه تلفن ۲۹۱۶۶۱ و ۲۹۱۶۱۳

خوابگاه خصوصی برای خانمهای کارمند تلفن: ۲۳۹۱۱۴

مهد کودك بمبی مخصوص کودکان ۳ تاه‌ساله بابهترین متدآموزشی‌و آموزش زبان‌ـتخت‌طاوس تلفن۸۲۷۷۱۸ ۱ـ۱

پانسیون برای دختران دانشجو و کارمند در آریاشهر ۹۷۹۰۵۱

پانسیون کودک زهره ومنیژه شبانه‌روزی‌نوزاد ببالا۸۴۵۰۰۴

خوابگاه دختران دانشجو و کارمند میدان کاخ ۶۵۳۴۴۴و ۶۵۳۸۳۱

پانسیون مهری فقط دانشجوی دختر میپذیرد ۸۴۴۸۶۸

پانسیون کودک نرسی‌لند امیر آباد شمالی مقابل پارک فرح تلفن ۹۲۴۰۲۷ و ۹۲۸۵۴۶

آرایش و زیبائی

آموزشگاه آرایش بهار تلفن ۳۵۸۴۲۳ آ ـ ۱۲۳۴

آموزشگاه‌زیبائی‌پوست‌و اندام (وزین) باامتیاز رسمی از وزارت کار وامور اجتماعی ثبت نام می نماید ۹۲۲۹۹۱ ۱ـ۲ آ ـ ۶۳۳

آموزشگاه آرایش ژاله باامتیاز رسمی از وزارت‌کار وامور اجتماعی ثبت نام می نماید آدرس‌خیابان قزوین ـ سه‌راه آذری‌خیابان‌دکتر اقبال‌آموزشگاه ژاله ـ ۹۶۱۰۷۵

نزدیکترین آموزشگاه رانندگی راانتخاب کنید

آموزشگاه رانندگی آریا باتضمین و کادری متخصص فرح شمالی مقابل دیوار منبع آب ۸۴۸۵۷۹ ۱ـ۹

★

آموزشگاه رانندگی رحمانی شهباز انتهای خیابان غیاثی ۳۵۵۱۳۳

آموزشگاه رانندگی احتیاط بزرگراه فرح‌زاد اول گیشا ۶۳۶۲۶۴

★

آموزشگاه رانندگی مریخ بامربیان‌کار ازموده تهران نو فرح‌آباد انتهای رضاشاه کبیر ۷۹۰۸۱۲

★

برای‌اولین‌بار تنها آموزشگاهی که‌اقدام بتعلیم رانندگی خانمها بوسیله مربی زن نموده

آموزشگاه رانندگی‌هدف ۳۴۲۶۹۱

★

آموزشگاه رانندگی جم نواب بین سالار و رضائی ۵۴۰۷۸۹

★

آموزشگاه رانندگی‌بابك شاه چهار راه کاخ ۶۶۲۹۲۶

★

آموزشگاه رانندگی‌حمید فرح اباد ژاله اول بلوارضا پهلوی ۳۴۶۷۵۴

★

آموزشگاه رانندگی کالسکه تضمینی‌صددرصد پهلوی مقابل امپایر ۸۹۸۱۶۵

★

آموزشگاه رانندگی‌بدیع شاه چهار راه سیمتری ۹۲۸۷۹۶

★

آموزشگاه رانندگی ری باکادری‌منظم با تضمین شهرری میدان‌پهلوی ۵۹۰۰۵۱

★

آموزشگاه رانندگی ابراهیمی بامربیان‌مجرب واتومبیل های آخرین‌مدل‌میدان دوم آریاشهر ۹۴۱۷۶۲ـ ۹۴۱۷۴۹

★

آموزشگاه رانندگی مهر شمیران تجریش‌خیابان شهرداری‌جنب سینما آسارا ۲۷۲۴۷۷

آموزشگاه رانندگی پروانه با مربیان‌ورزیده و تضمین‌قبولی خیابان آرامگاه ایستگاه بانک ۵۵۰۹۱۹

آموزشگاه رانندگی شهریار تهران پارس خیابان ۱۸۸ ـ ۷۸۱۶۵۵

★

آموزشگاه رانندگی دیبا جاده قدیم کرج ایستگاه حسینیه

★

آموزشگاه رانندگی تاج حیابان‌تاج‌ایستگاه هما۹۷۴۱۸۱

★

آموزشگاه رانندگی مسروری با بهترین مربیان در کمترین مدت رانندگی‌را بشما می آموزد خیابان جیحون چهارراه زاویه ۹۵۲۰۱۲

★

آموزشگاه رانندگی خسروشاهی وحیدیه‌میدان تسلیحات۷۳۵۱۸۳

آموزشگاه رانندگی اتحاد داوری با تضمین قبولی میدان آریاشهر ۹۷۵۹۵۹

★

آموزشگاه رانندگی‌ایران با تضمین قبولی‌فرح‌آباد ژاله ۳۳۷۹۸۰

آموزشگاه‌رانندگی غیاثی بابهترین مربیان در کمترین مدت رانندگی را به شما می آموزد. شهباز اول شوش شرقی تلفن ۲۵۱۸۴۵ ۱ـ۳

★

آموزشگاه رانندگی مریخ باکادری ورزیده‌ومربیان زن مخصوص تعلیم خانمها تهران نو ـ فرح آباد ـ انتهای رضاشاه‌کبیر ۷۹۰۸۱۲

★

دوره تعلیم رانندگی و ترافیک رامیتوانید باسهل ترین شرایط وکوتاهترین مدت در آموزشگاه رانندگی شهوند

زیر نظر مربیان کار آزمودهفرا گیریدشهباز جنوبی ۲۰ متری منصور ـ پناهی ۳۵۷۰۲۴ ۱ـ۱

★

آموزشگاه رانندگی پیام بامربیان ورزیده ـ خیابان قزوین ـ خیابان سلیمانی ـ ۵۴۷۸۷۶ آ ـ ۱۶۵۴

★

آموزشگاه رانندگی مسعود تلفن ۳۳۱۵۸۰ با مدیریت جدید ـ حسین یاوری میدان بروجردی اول ولیعهد.

★

آموزشگاه رانندگی‌بهزاد خیابان نیروی هوائی ۷۹۲۶۰۱

★

آموزشگاه رانندگی دولتخواه **تضمین رانندگی تا قبولی** در کمترین مدت ثبت نام باتلفن ۸۵۰۵۳۶

★

هنرکده فنی بهجت آباد بالاتر از شرکت نفت تضمینی رانندگی‌بشمامیاموزد ۶۶۹۳۴۳

★

آموزشگاه رانندگی دیاموند باتضمین‌و با کادری متخصص روزولت میدان ۲۵ شهریور ۸۲۴۳۵۰

★

آموزشگاه‌رانندگی‌داوری باتضمین قبولی و مربیان با تجربه نارمک خیابان مهر ۷۹۶۵۳۳

★

دوره‌تعلیم رانندگی و ترافیک رامیوانید باسهل ترین شرایط وکوتاهترین مدت در

آموزشگاه‌رانندگی‌سراج زیر نظر مربیان کار آزموده فراگیرید عباس آباد ۸۴۴۷۸۸

رانندگی تابان تضمین قبولی باکادر ورزیده فقط‌دردو هفته تلفن های‌رزرو ۸۴۳۴۱۵ و ۸۵۳۳۹۶ حشمتیه اوایل خواجه نظام الملک

★

آموزشگاه‌رانندگی‌مرادی اسکندری جنوبی چهار راه بوستان سعدی تلفن۹۵۴۴۵۰

★

آموزشگاه رانندگی‌پیمان خزانه فرح‌اباد فلکه‌دوم ۵۵۱۲۹۹

★

آموزشگاه رانندگی جمشید زیرنظر استادان باتجربه‌هاشمی جنب‌میدان‌سپاه دانش۹۵۳۸۹۵

★

آموزشگاه رانندگی آپلو نارمك جنب شرکت‌واحد ۷۹۶۸۰۱

آموزشگاه رانندگی‌شهر ولیعهد بامربیان کار آزموده ۹۶۰۲۶۰ آ ـ ۱۶۵۳

★

آموزشگاه‌رانندگی‌ونوس تضمینی رانندگی بشما می آموزدو جدیدیه ایستگاه‌تسلیحات تلفن ۷۳۸۱۶۲

★

آموزشگاه رانندگی سیامك بابهترین مربیان در کمترین مدت رانندگی رابه شما می آموزد امیر آباد شمالی‌مقابل دانشکده فنی تلفن ۶۳۵۷۹۷ـ ۶۳۴۶۵۰

★

آموزشگاه رانندگی سلوك طبق قرارداد قبلی بادانشگاه به دانشجویان محترم تخفیف مخصوص میدهد تهران پارس خیابان خسرو پاساژ فرهاد تلفن ۳۳۹۷۹۵

★

آموزشگاه رانندگی شهر ولیعهد سر آسیاب مهرآباد ۹۶۰۲۶۰

آموزشگاه رانندگی چمن نارمک سه راه سمنگان تلفن ۷۳۵۶۷۷

★

اموزشگاه رانندگی صبا جاده قدیم شمیران سه راه زندان ۷۵۸۶۴۶

★

آموزشگاه رانندگی ری باکادری‌منظم‌با تضمین شهرری میدان پهلوی ۵۹۰۰۵۱

★

آموزشگاه رانندگی فرد بابهترین مربیان رانندگی رابه شما می آموزد خیابان‌شوش میدان زاهدی ۵۵۷۰۴۴ ۱ـ۱

★

آموزشگاه رانندگی فیروزه باتضمین قبولی سلطنت آباد نبش بوستان هفتم ۲۳۴۵۸۳

★

آموزشگاه رانندگی بهار باقبولی و کادری منظم میدان ۲۴ اسفند روبروی سینما اونیورسال ۹۲۰۲۹۶

★

رانندگی پرنس تضمین قبولی با مربیان کار ازموده فقط دردو هفته قلهك خیابان دولت سه راه نشاط ۸۴۶۲۹۸ ۱ـ۱

★

آموزشگاه رانندگی‌جاوید باکادری مجرب با تضمین سه راه آذری ۹۵۰۸۵۳

★

آموزشگاه رانندگی بهار میدان ۲۴ اسفند ۹۲۰۲۹۶

★

آموزشگاه رانندگی حاتم بامربیان باتجربه نارمکسیمتری چهارراه سرسبز ۷۹۵۹۲۶

★

آموزشگاه رانندگی جت باامتیازبه‌فرهنگیان و دانشجویان اول تهران پارس خیابان مازندران ۷۸۰۹۶۹

★

آموزشگاه رانندگی‌کمال با کادری ورزیده قبولی شما را تضمین می کند شهرآرا مقابل بانك ۹۷۸۳۸۶

★

آموزشگاه‌رانندگی‌آهاری خیابان آذربایجان ۹۲۰۳۲۳

★

آموزشگاه رانندگی‌پرنده ساحل نظام آباد ایستگاه‌گلچین ۷۵۶۵۷۵

کلاس رادیو تلویزیون

مژده بعلاقمندان الکترونیك آموزشگاه مقدم با امتیاز رسمی وزارت آموزش و پرورش برای کلاس های فشرده رادیو وتلویزیون ترم تابستانی و عادی هنرجو می پذیرد شروع کلاسها اول تیر ماه می باشد. آدرس خیابان شاهرضا پیچ شمیران جنب قنادی گل وبلبل ساختمان ۴۲۶ تلفن ۳۰۵۰۶۳

کلاس منشیگری

دوره جامع هماهنگ هنر های منشی‌گری در ۱ تا۳ مرحله‌بااسلوب ساده، منطقی و مطمئن تلفن: ۶۸۱۹۵۶ عصرها۳تا۶

آموزشگاه رانندگی دولت‌خواه تضمین رانندگی تا قبولی در کمترین مدت ثبت‌نام با تلفن ۸۵۰۵۳۶

اخذ پذیرش تحصیلی در اسرع وقت از امریکا ـ انگلستان ـ آلمان ـسوئد ـسوئیس کانادا ـ هند. شرکت خدمات تحصیلی بین‌المللی تلفن: ۶۲۹۸۶۹ ـ ۶۲۹۸۶۸ ـ۶۲۷۳۴۶ـ ۶۲۴۱۱۴

مراکز وسازمانهای آموزشی برای درج آگهی خود دراین صفحه با تلفن ۳۱۱۰۸۷ تماس بگیرند.

اطلاعیه

شرکت چاپ‌ونشر ایران بدینوسیله باطلاع کلیه نمایندگان فروش کتاب های درسی در تهران و شهرستانها می‌رساند، هر مقدار کتب درسی مازاد برمصرف را می توانند تا آخر آذرماه سال جاری مرجوع‌و مورد قبول شرکت خواهد بود.

انتشارات رادیوتلویزیون ملی ایران

درباره مجله‌های پیك و توزیع آنها در کتابفروشیها و روزنامه فروشیها:

مجله های پیک کودک، نوآموز، دانش آموز، نوجوانان جوانان و معلم وخانواده‌که در طی سال تحصیلی ۵۷ـ۵۶ ازهرکدام ۱۲شماره منتشر شده و از طریق کودکستان ها، دبستانها، مدارس راهنمائی ودبیرستان ها و ادارات ونواحی آموزش و پرورش دراختیار کودکان، نوجوانان خانواده ها و مربیان قرار گرفت، اینک از شماره ۱ تا۱۲ هر مجله بطور اختصاصی دربسته های نایلونی بسته‌بندی شده وبابهای ۶۰ ریال برای هر دوره ۱۲ شماره‌ای پیکوکودک، نوآموز، دانش آموزو نوجوانان، و بهای ۱۲۰ ریال برای هر دوره ۱۲شماره‌ای پیک جوانان و پیک معلم و خانواده از طریق کتابفروشیها وروزنامه فروشیهای تهران دراختیار علاقمندان است و این فرصتی است برای تمام کسانی که به خواندن مطالب علمی، آموزشی‌وسرگرم کننده علاقمندهستند وهمه دانش‌آموزان، نوجوانان و جوانانی که‌در طول سال تحصیلی گذشته بعلل مختلف موفق بدریافت این‌مجله های خواندنی نشده‌اند.

مجله‌های پیك ازطریق مرکز انتشارات آموزشی وزارت آموزش و پرورش و باهمکاری‌انتشارات سروش منتشرمیشودوعلاقمندان‌میتوانند‌اطلاعات بیشتر راازتلفن:۸۳۰۷۶۰روابط عمومی‌انتشارات سروش و یا ۸۵۹۷۸۴ قسمت توزیع انتشارات سروش بخواهند

اولیای محترم

شما که مایلید فرزندانتان تحصیلات دبیرستانی خود را در آمریکایایکی از کشورهای خارج با حداقل هزینه بپایان برساند می توانید جهت کسب اطلاعات بیشتر واخذ پذیرش هرچه زودتر با ما تماس حاصل فرمائید.

خیابان پهلوی ـ چهارراه امیراکرم جنب بانك اعتبارات ساختمان کیان طبقه سوم ـشماره یك.

دفتر مضوری ـ نشاط

اطلاعیه

(Toddlers-Academy)

مهدکودك «اکادمی کودکان سه تا شش ساله آموزش زبان‌انگلیسی»

ما کودك شما را با پویاترین روش‌آموزشی آشنا میکنیم تاکید ما برروی رشد قوای بدنی، فکری و روانی کودك شماست. با ما به‌نشانی خیابان اندیشه بین اندیشه ۵ و۶یا با تلفن ۸۵۲۳۲۸ تماس بگیرید.

اهالی محترم شمیرانات و عباس‌آباد نشانی ما به شما نزدیک‌تر است

دارالترجمه‌رسمی‌سپهر

ترجمه رسمی مدارک تحصیلی- قرارداد و سایر متون باتائید دادگستری عباس‌آباد نبش اندیشه اصلی ساختمان ۷۹تلفن ۸۵۰۵۱۵

سازمان آموزشی **۲۵ شهریور**

برای کلاسهای حسابداری و دفترداری، منشیگری، آی. بی.ام، ماشین نویسی وکلاس های درسی همه‌روزه ثبت‌نام می نماید.

خیابان آذربایجان بین خوش و رودکی ساختمان ۲۵ شهریور تلفن ۹۵۹۰۱۲

انگلیسی رابدون معلم بیاموزید

با روش جدید و موثق خودآموز BBC انگلستان تلفن ۸۳۵۹۴۷

شعبه اهواز- آقای محمدعلی حقیقی تلفن ۳۵۸۲۰

مشهد- کتابفروشی هتل هایت تلفن ۳۷۰۱۸

کلاسهای زبان آلمانی در انستیتو گوته تهران

ثبت‌نام:

۱ـ برای دانشجویان‌انستیتو گوته که در زیمستر قبلی مشغول به تحصیل بوده‌اند از روز دوشنبه ۲۰تاآخرروز چهارشنبه ۲۲شهریور ماه ۱۳۵۷ از ساعت ۱۵تا۱۹وآزمون های تستی برای تعیین کلاس روز چهارشنبه ۲۲ شهریور از ساعت ۱۵ تا ۱۸.

۲ـ برای دانشجویانیکه در زیمستر قبلی در انستیتو گوته‌به تحصیل اشتغال نداشتند در صورت وجود جا های خالی از روز یکشنبه ۲۶ تا چهارشنبه ۲۹ شهریورماه از ساعت ۱۵ تا ۱۹ و آزمایش ورودی برای تعیین کلاس در روز های ذکر شده بین ساعت ۱۵تا ۱۸.

۳ـ معلمین بطور کلی ودانشجویان دانشگاهها که رشته اصلی تحصیلی آنان زبان آلمانی باشد از پنجاه درصد تخفیف در شهریه استفاده می نمایند.

شروع کلاسها شنبه اول مهر ماه ۱۳۵۷

آدرس: عباس‌آباد خیابان پارك (وزراء) خیابان‌هفتم تلفن ۷ـ۶۲۷۳۳۶ و ۶۲۲۳۸۶

آگهی استخدام

نیروی هوائی شاهنشاهی تخصصهای مشروحه زیر را جهت خدمت در مرکز و خارج از مرکز با حقوق مکفی بهمکاری دعوت می نماید . واجدین شرایط می توانند از تاریخ ۲۹ر ۵ر۱۳۵۷ همه روزه باستثنای روز های ۵ شنبه و تعطیل از ساعت ۸ الی ۱۱ بادردست داشتن مدرك تحصیلی به ستاد فرماندهی نیروی هوائی شاهنشاهی (بهداری) واقع در خیابان فرح آباد ژاله مراجعه نمایند .

نیروی هوائی شاهنشاهی

۱ـ پزشك متخصص قلب وعروق
۲ـ پزشك متخصص ارولژی
۳ـ پزشك متخصص گوش وحلق وبینی
۴ـ پزشك متخصص داخلی
۵ـ پزشك متخصص آزمایشگاه
۶ـ پزشك متخصص پاتولژی
۷ـ پزشك متخصص قارچ شناسی
۸ـ پزشك متخصص ارتوپدی
۹ـ پزشك متخصص پوست
۱۰ـ پزشك متخصص اعصاب وروان
۱۱ـ پزشك متخصص رادیولژی
۱۲ـ پزشك متخصص چشم پزشك
۱۳ـ پزشك متخصص جراحی عمومی
۱۴ـ پزشك متخصص بیهوشی
۱۵ـ پزشك متخصص فیزیکال مدیسن
۱۶ـ دامپزشك
۱۷ـ دندانپزشك
۱۸ـ پزشك عمومی
۱۹ـ نرس اطاق عمل
۲۰ـ تکنیسین آزمایشگاهی

م الف ۱۲۴۴۰

ژاندارمری کشور شاهنشاهی استخدام می کند

ژاندارمری کشور شاهنشاهی در سال جاری تعداد موردنیاز داوطلب بمنظور تکمیل کادرافسری با شرایط زیر بخدمت می پذیرد .

۱ـ تابعیت کشور شاهنشاهی ایران .
۲ـ متدین بیکی از ادیان «اسلام ـ مسیحی ـ زرتشتی ـ کلیمی».
۳ـ حداقل سن ۱۷ سال وحداکثر ۲۴ سال تمام و برای داوطلبانیکه خدمت زیر پرچم را انجام داده‌اند ۲۵ سال خواهد بود .
۴ـ مجرد بودن هنگام ثبت نام و عدم ازدواج درمدت طی دوره آموزشی (در مورد داوطلبان غیرنظامی).
۵ـ حداقل قد از ۱۶۰ سانتیمتر کمتر نباشد .
۶ـ دارا بودن گواهینامه قبولی دوره کامل متوسطه در یکی ازرشته های طبیعی ـ ریاضی ـ ادبی ـ فنی (مکانیك ـ الکترونیك ـ الکتروتکنیك و ماشین ابزار) و یکی از رشته های ریاضی فیزیك ـ علوم تجربی ـ فرهنك وادب در نظام جدید آموزشی.
۷ـ دارابودن صحت مزاج وتناسب اندام طبق گواهی اداره بهداری ژاندارمری کشور شاهنشاهی.
۸ـ نداشتن پیشینه سوء ومعروف نبودن به فساد اخلاق و عقیده .

مزایا :
۱ـ مدت تحصیل در آموزشگاه افسری ژاندارمری کشورشاهنشاهی یکسال خواهد بود
۲ـ دانشجویان در مدت تحصیل در آموزشگاه شبانه روزی بوده و کلیه مخارج آنان از قبیل (خوراك پوشاك .مسکن و لوازم تحصیلی) بعهده ژاندارمری کشور شاهنشاهی خواهد بود.
۳ـ دانشجویان در مدت طی دوره یکساله ماهانه از (۶۰۰۰ ریال) کمك هزینه تحصیلی استفاده خواهند نمود .
۴ـ دانشجویانی که دوره آموزشگاه افسری رابا موفقیت به پایان برسانند بدرجه ستوانسومی مفتخر و ازحقوق و مزایای اولیه ماهانه (۳۱۳۲۰)و استفاده ازحساب پس‌انداز ویژه و بیمه درمانی عائله وخرید اجناس موردنیاز بقیمت ارزان ازفروشگاه‌های اتکاء بهره‌مندومزایا وترفیعات بعدی آنان برابر قانون استخدام نیرو های مسلح شاهنشاهی خواهد بود. داوطلبان میتوانند ازتاریخ نشر آگهی تا آخروقت اداری روز ـ ۳۱ر۶ر۱۳۵۷ همه روزه از ساعت ۳۰ر۷ صبح الی ۱۶ بادردست داشتن اصل گواهینامه ششم متوسطه ودوبرك فتوکپی آن عین شناسنامه عکس دار وفتوکپی ازتمام صفحات آن هر صفحه ۴ برك (جمعا ۱۶ برك) وشش قطعه عکس ۴ × ۶ به نشانی (خیابان پهلوی ـ ونك ـ مرکز آموزش افسری ژاندارمری کشور شاهنشاهی) جهت ثبت نام مراجعه نمایند.
تاریخ دریافت کارت ورود به جلسه آزمایش ۳و۴ر۷ر۱۳۵۷ و تاریخ برگزاری کنکور ورودی ۵ر۷ر۱۳۵۷ خواهد بود.

م الف ۱۴۸۱۱ ۱ـ۳

ژاندارمری کشور شاهنشاهی

اطلاعیه سازمان سنجش آموزش کشور

در باره :

پذیرفته‌شدگان دانشکده تکنولوژی دانشگاه آذرآبادگان

اسامی ۹۰ نفر پذیرفته شدگان دانشکده تکنولوژی دانشگاه آذرآبادگان در سه رشته (رشته تولیدات صنعتی ۳۰ نفر ـ رشته کار های آبی ۳۰ نفر ـ رشته الکتروتکنیك ۳۰ نفر) به شرح ذیل اعلام می‌شوند .

تاریخ ثبت‌نام از پذیرفته شدگان و سایر اطلاعات لازم به توسط دانشگاه آذرابادگان در جراید اعلام خواهد شد .

سازمان سنجش آموزش کشور

اسامی پذیرفته شدگان دانشکده تکنولوژی دانشگاه آذرآبادگان (رشته تولیدات صنعتی)

نام خانوادگی ونام	شماره شناسنامه	نمره کل
موقتی محمد مهدی	۹۱	۸۴۳۳
وکیلی‌فرد فضل‌اله	۱۴	۸۱۶۳
بذرگری نظام	۷۳۰	۸۰۳۰
افشارپور کازرونی محمد ابراهیم	۳۶۲	۸۰۰۴
اسمعیلی رحمن	۳۹۹۲۰	۷۹۵۰
عوض‌وردی محمد کاظم	۱۱۲	۷۹۴۳
موحدی محمد مهدی	۱۶۲۵	۷۹۱۳
اشجاری اقدم یونس	۴۰۹۵۸	۷۷۷۳
عادلمنش مهدی	۶۷۶	۷۷۱۶
رحیم‌زاده خالد	۲۵۵۰	۷۶۴۲
عطاری عزت	۴۳۵	۷۶۲۵
حسنی دهخوارقانی علی‌اصغر	۱۱۰	۷۶۰۷
کریم‌نژاد اصفهانی احمد	۳۹۸۵۷	۷۵۹۲
شریف‌زاده یوسف	۱۰۴	۷۵۵۰
پایدار خیابانی حبیب	۴۴۵	۷۵۲۹
رهنمای شهسواری حسن	۱۱۹۱	۷۵۰۸
حریری محمد صادق	۲۷۶	۷۴۱۲
کاظمی تبریزی جعفر	۳۶۱	۷۳۹۶
شیخ‌نوسی حسن	۱۴۲	۷۳۶۷
غلامحسین آبادی محمد	۶۳۶	۷۳۵۲
رنجبر قایشقورشاق سیاوش	۱۲	۷۳۴۶
ایواوغلیان سهراب	۱۳۶۴	۷۳۲۳
خیاط گلکاری جلیل	۸۴	۷۳۰۱
ابیض اسکوئی اصغر	۳۸۵۸۱	۷۳۰۰
فروزانفر حبیب‌اله	۱۴	۷۲۶۸
اخوانصراف محمد	۲۷	۷۲۴۸
سلطانی علی‌اکبر	۱۷	۷۱۷۸
گودرزی عظیم	۱۴۲۴	۷۱۲۷
حشمتی انارکی سعید	۱۹	۷۱۱۹
کوچکیان محمود	۳۵۲	۷۱۰۸

اسامی پذیرفته شدگان دانشکده تکنولوژی دانشگاه آذرآبادگان (رشته کار های آبی)

نام خانوادگی ونام	شماره شناسنامه	نمره کل
انجمن آذری فروهر	۴۷	۸۳۳۵
لیاقت‌پور یداله	۳۹۵۹۲	۸۳۲۲
ثاقبیان میرمحمد حسین	۳۶۹	۸۲۱۸
مصطفوی فیروز آبادی سید داود	۶۴	۸۰۶۳
معینی افکاریز محمد رسول	۸۰۵	۷۸۸۰
آذرفام سید داریوش	۷۹۰	۷۷۷۳
نظری حشمت‌اله	۱۵۶	۷۶۴۵
پروین جمشید	۱۶۸	۷۶۱۲
حاج هاشم‌خانی عبدالرزاق	۲۷۰۳۸	۷۵۳۲
آبادی فروغ میرکاظم	۹۰۷	۷۵۲۷
صالحی محمد رضا	۹۶	۷۴۷۴
یزدانی فرزاد	۷۵۲۷۶	۷۴۵۰
صفائی مقدم اسماعیل	۳۵	۷۴۲۰
صالح‌زاده محمد علی	۲۴۹۳	۷۴۱۱
علی‌باریانی عبداله	۹۲	۷۴۰۴
خندانی فیض‌اله	۳۷۳	۷۳۸۱
گل شکوه غلامحسین	۴۸۰۹۶	۷۳۸۰
جوادی مرند رحیم	۲۰۹	۷۳۶۵
بهین آئین‌همگینی فریبرز	۱	۷۳۵۹
ربانی ترمپشتی محمود	۱۳۸	۷۲۵۷
اسقایی علیرضا	۳۶۸۰۷	۷۲۴۷
نورپرور سلیمان	۴۲	۷۲۱۰
حاج ملکی جهانشاه	۲۸۸۴	۷۲۰۹
امیدوار اسماعیل	۸	۷۱۲۰
پورداد حمید	۶۴۳	۷۱۰۱
سبحانی حسن	۳۸۹	۷۰۸۶
شریفی سیاه خلگی هادی	۲۰۶	۷۰۷۹
سیادتی فرازمند سید مهدی	۸	۷۰۷۰
یوسفی محمد فاروق	۶۱۶۲	۷۰۳۶
نیک‌فرجام محمد رضا	۱۲	۶۹۸۸

اسامی پذیرفته شدگان دانشکده تکنولوژی دانشگاه آذرآبادگان (رشته الکتروتکنیك)

نام خانوادگی ونام	شماره شناسنامه	نمره کل
مردانی کرانی حسین	۲۵	۷۹۸۰
یوسفی سیگاری مهدی	۳۴۶	۷۹۵۴
اکبری قاسم	۸۹	۷۷۶۸
نورشاهی میرمحمدعلی	۱۴۸۹	۷۷۳۰
آزاده قهفرخی سید احمد	۷۵	۷۶۲۳
بهزاد علی حسین	۱۸۷	۷۵۲۴
جوادیان غلامحسین	۱۱	۷۵۰۳
جلالی علی‌اکبر	۷	۷۴۷۷
کامرانی مقدم منصور	۷۴۹۹۰	۷۴۴۸
اخوان بی‌تقصیر اصغر	۴۳۶	۷۴۳۴
بای‌بوردی علیرضا	۱۷۱۳۳	۷۳۹۸
خصاف علی‌اکبر	۱۶۱۰	۷۳۴۹
حلاجیان محمد باقر	۱۳۶۰	۷۳۱۱
خشنود محمود	۴۲۸	۷۲۹۱
خوشفام ولی‌اله	۱۲۰	۷۲۳۲
دهقان علی	۲۱	۷۲۱۲
اصفهانی حکم‌آباد سیروس	۶۰۹۷۶	۷۲۰۰
آزادفر رمضان	۱	۷۱۶۶
دلیری محمد	۱۳	۷۱۴۸
داورپناه حسین	۷۴۸	۷۱۰۳
یزدان پناه محبوبه	۳۸۰	۷۰۹۵
میلادی گرجی خلیل	۲۵۴۶	۷۰۹۴
اوستان محمد	۴۶۲	۷۰۸۸
معصومی حمید	۴۳۵	۷۰۷۳
بهمن سلطانی هاشم	۱۰۷۸	۷۰۱۹
دولتی توفیق	۱۲۲۹	۶۹۸۰
کارآموز داودی محمد حسین	۷۸۴	۶۸۷۶
تقوی سنگدهی سید مهدی	۱۳	۶۸۷۳
طالبی سید تیمور	۸۰	۶۸۶۹
کاظم‌پور عصمتی احمد	۲۴۶	۶۸۵۹

انتخاب دیپلمه کارآموز جهت تأمین کادرافسری دریائی شرکت ملی نفتکش ایران

پیرو آگهی های قبلی منتشره طی ماههای تیر و امردادماه سال جاری بدینوسیله باطلاع داوطلبان واجدشرایط زیر میرساند که جهت انجام آزمایشات کتبی و مصاحبه به یکی ازمراکز شرکت ملی نفتکش ایران در تاریخ‌هائی که ذیلا درج گردیده بادردست داشتن مدارك زیر

۱ـ اصل شناسنامه عکس‌دار .
۲ـ اصل دیپلم متوسطه و یا گواهی پایان تحصیلات متوسطه .
۳ـ اصل ریز نمرات امتحان نهائی دوره متوسطه .
۴ـ۷ قطعه عکس ۴ × ۶ (آخرین عکس) .

بترتیب از شماره ۱ تا ۸۱ در ساعت ۸ بامداد روز شنبه هشتم مهرماه ۱۳۵۷

وازشماره ۸۲ تا ۱۶۲ درساعت ۸ بامدادروزیکشنبه نهم مهرماه ۱۳۵۷

به تهران ـ خیابان کورش کبیر (جاده قدیم شمیران) ، نرسیده به باغ صبا ، خیابان ملك ، اداره مرکزی هشتم شرکت ملی نفت ایران ، شرکت ملی نفتکش ایران، طبقه همکف و

از شماره ۱۶۳ تا ۲۰۴ در ساعت ۸ بامداد روز شنبه پانزدهم مهر ماه ۱۳۵۷

واز شماره ۲۰۵ تا ۲۴۴ در ساعت ۸ بامداد روز یکشنبه شانزدهم مهرماه ۱۳۵۷

به نمایندگی شرکت ملی نفتکش ایران در آبادان ـ ساختمان گلشن، پشت دانشکده نفت آبادان مراجعه نمایند .

در صورتیکه محل سکونت داوطلبان نامبرده زیر تغییر یافته باشد میتوانند به هریك از مراکز یاد شده که نزدیکتر به محل اقامتشان باشد مراجعه نمایند .

صورت اسامی متقاضیانی که درتهران امتحان ومصاحبه خواهند شد

آقایان :

رشته های ریاضی ،ریاضی فیزیك و نظری

۱ـ آبتین ، لعلیرضا
۲ـ آجیلیان تهرانی ، حسین
۳ـ آخوندزاده کاشانی ، حسین
۴ـ اخویسی ، نادر
۵ـ ارجمندی گورابزرنخی ، مهدی
۶ـ اسماعیلی پاکدهن ، ثابت
۷ـ آقاجانی کویائی ، مرتضی
۸ـ اکبرپور ، غفور
۹ـ ایلا ، سیروس
۱۰ـ بغدادی ، رضا
۱۱ـ بقالان طرفی، امیر
۱۲ـ تقی نسب درزی ، رمضانعلی
۱۳ـ خالص ، فرخ
۱۴ـ خداوردی، محمد
۱۵ـ خسروی ، رضا
۱۶ـ خوشروی غیاثی، حسن
۱۷ـ دانشی ، مسعود
۱۸ـ داودیان ، حسین
۱۹ـ دیاری پور ، موحد
۲۰ـ ربیعی ، ناصر علی
۲۱ـ رحمانی ، محمد ابراهیم
۲۲ـ رحیمی ، محمد طاهر
۲۳ـ رحیمی زربیل، حسین
۲۴ـ رفیعی ، داریوش
۲۵ـ سعادتی‌راد ، احمد
۲۶ـ سهیلی ، ابراهیم
۲۷ـ شعبانزاده گیلانی ، محمود
۲۸ـ صبوری ، محمد رضا
۲۹ـ صدیق ، سعید
۳۰ـ صفوی ، مصطفی
۳۱ـ عبهری ، شهرام
۳۲ـ غلام حسنی ، سعید
۳۳ـ غنی ، عسگر
۳۴ـ فرهودی ، وحید
۳۵ـ فیوض یوسفی ، محمد علی
۳۶ـ قادری ، فرید
۳۷ـ قدیری‌نیا ، البرز
۳۸ـ کشفی ، علی
۳۹ـ کوهی ، هوشنگ
۴۰ـ گشول ، سهراب
۴۱ـ مافی‌مقدم ، حسن
۴۲ـ محمامی ، نادر
۴۳ـ مرتضوی ، سید علیرضا
۴۴ـ مصدق ، کامبیز
۴۵ـ مجتهد زاده ، محمد
۴۶ـ معززی زرندی‌نژاد ، مهدی
۴۷ـ مهذب ، محسن
۴۸ـ میرهاشمی روته ، سید عباس
۴۹ـ ناصری نوق ، حمید
۵۰ـ نژاد احدانابی ، طیب
۵۱ـ نوربخش ، بیژن
۵۲ـ نیکرویان ، محسن
۵۳ـ هاشمی طاهری ، علیرضا

رشته‌های طبیعی و علوم‌تجربی

۵۴ـ اخوان پیشخانی، رسول
۵۵ـ آذین ، عباس
۵۶ـ اتحاد ، جعفر
۵۷ـ آرمانیان ، حسن
۵۸ـ اسدزاده گلجائی ، حسن
۵۹ـ اشرف‌العقلائی ، سید حسین
۶۰ـ اکبری دیلمقانی ، رحیم
۶۱ـ امینی‌هرندی ، اصغر
۶۲ـ انصاری گیلانی ، سعید
۶۳ـ بهرامی مقصودبیگی ، فضل‌الله
۶۴ـ پناهی ، محمود
۶۵ـ توکلی ، بهرام
۶۶ـ حاجی عسگر خراسانی ، وحید
۶۷ـ حسن پور ، خسرو
۶۸ـ حسن خانی طالخونچه ، فیروز
۶۹ـ حسینی فرد ، سید مهدی
۷۰ـ خان میرزائی ، رسول
۷۱ـ خسرو آقائی ،فریدون
۷۲ـ خسروی ، محمد علی
۷۳ـ دستمزد ، رسول
۷۴ـ دیوسالار ، اردشیر
۷۵ـ رجائی ، حمید رضا
۷۶ـ رحیمی لطیف پور ، علی
۷۷ـ رضائی ، احمد
۷۸ـ رونقیان ماسوله ، شاهرخ
۷۹ـ زاهدی ، مسعود
۸۰ـ زعفرانی ، پرویز
۸۱ـ ساجدی ، ابوالفضل
۸۲ـ سروری کهنه شهری ، حسین
۸۳ـ سعیدنوران ، عبداله
۸۴ـ سلامتی شریف آبادی ، بیژن
۸۵ـ شاکری بیرک علیا ، تاج‌محمد
۸۶ـ شاه پرست ، ناصر
۸۷ـ شیرخدائی ، محمود رضا
۸۸ـ صابری مبارکه ، جهانگیر
۸۹ـ صاحبیان ، حسین
۹۰ـ صادقی، داود
۹۱ـ سبحانی، سیدمحمد حسین
۹۲ـ صداقت، بهمن
۹۳ـ صفائی آشتیانی، مهدی
۹۴ـ طریقی برزمندانی، عباس
۹۵ـ عبدالحسین‌زاده امینی، حسین
۹۶ـ غضنفری، نادر
۹۷ـ فرجی‌آذر، یونس
۹۸ـ فرزانگان، حسین
۹۹ـ قاسم‌زاده رهباردار، رضا
۱۰۰ـ قاضی تربتی، پرویز
۱۰۱ـ قربانعلی آذرطلائی، جعفر
۱۰۲ـ قلی تبارعمرانی، محمدقلی
۱۰۳ـ کردی، منوچهر
۱۰۴ـ کندری، امیرحسین
۱۰۵ـ کهن‌شاد، علی‌اصغر
۱۰۶ـ مادی‌رودسری، غلامرضا
۱۰۷ـ مرادی، محمد
۱۰۸ـ مقیمی، سیدمحمد
۱۰۹ـ ناصراسلام، مجید
۱۱۰ـ نجفزاده، احمد
۱۱۱ـ نظری، سعید
۱۱۲ـ نظری‌نفوتی، حسین
۱۱۳ـ نوعی خشکبیجاری، محمدرضا
۱۱۴ـ نیرینی، محسن
۱۱۵ـ همتی، ابوالفضل
۱۱۶ـ یادگارقشون، محسن

رشته های هنرستان ـ فنی و حرفه‌ای ـ رشته مکانیك ـ ماشین ابزار

۱۱۷ـ دادپور، محمدطاهر

رشته مکانیك ـ تراشکاری و فلزکاری

۱۱۸ـ خوشمود، کاظم
۱۱۹ـ فیض، فرشید

رشته فنی ـ اتومکانیك

۱۲۰ـ خواجه‌پور، مهران
۱۲۱ـ درشتی، علیرضا
۱۲۲ـ سارنج، سیروس
۱۲۳ـ عامری، رضا
۱۲۴ـ فلامرزی، حمید رضا
۱۲۵ـ کوهستانی‌نژاد، سعید
۱۲۶ـ گالش جعفری، حسن
۱۲۷ـ لطفزادپاک، ایرج
۱۲۸ـ مشگبار، رحیم

رشته فنی ـ الکتروتکنیك

۱۲۹ـ باقرنژاد شایان، رسول
۱۳۰ـ ناقب، سید مرتضی

رشته فنی ـ برق

۱۳۱ـ اژدری، غضنفر
۱۳۲ـ اسکندرپور، فرهاد
۱۳۳ـ آقائی، حشمت‌الله
۱۳۴ـ اولیاء بیگ، محمد
۱۳۵ـ ایزدی قوسنلو ، نادر
۱۳۶ـ برازش، احمد
۱۳۷ـ بهارلو حوره، ناصر
۱۳۸ـ تقی‌نژاد، غلامعلی
۱۳۹ـ حقی، عبدالحمید
۱۴۰ـ خمیری‌ثانی، سیف‌الله
۱۴۱ـ رباطی، ایرج
۱۴۲ـ رستمی، مجتبی
۱۴۳ـ زمانی‌استکی، کیقباد
۱۴۴ـ زیانکشوری، محسن
۱۴۵ـ شایسته، سعید
۱۴۶ـ شفاعت تکلدانی، علی‌جان
۱۴۷ـ شهیدی‌نژادریزی، ناصر
۱۴۸ـ صادقی، داود
۱۴۹ـ ضیاء سرائی، یوسف
۱۵۰ـ طاهری، کامبیز
۱۵۱ـ طاهری‌اردکانی، ایرج
۱۵۲ـ عین‌علیان علی‌آبادی، محمدابراهیم
۱۵۳ـ غلامعلی‌زاده، کیومرث
۱۵۴ـ غلامی زنگ‌لانی، جواد
۱۵۵ـ فلاح، بهمن
۱۵۶ـ کاظمی، تراب
۱۵۷ـ مطلبی، ابوالحسن
۱۵۸ـ مظفری خامنه، فرخ
۱۵۹ـ رهنما مقدم، محمود
۱۶۰ـ وحیدی مقدم، محمدجواد
۱۶۱ـ یکتاخواه، شاهین
۱۶۲ـ اکتفائی، غلامحسین

آقایان :

رشته های ریاضی ، ریاضی فیزیك و نظری

۱۶۳ـ بختی، یدالله
۱۶۴ـ پورکیان احمدآبادی، محمد رضا
۱۶۵ـ پورانصاری، هاشم
۱۶۶ـ جمریز شیرازی، کورش
۱۶۷ـ دادار ، سعید
۱۶۸ـ دریا لعل ایرج
۱۶۹ـ رادمهر، مهدی
۱۷۰ـ رضائی، محمد رضا
۱۷۱ـ شمسی، عبدالرحمن
۱۷۲ـ شیرویه، احمد
۱۷۳ـ جعفری فیروزآبادی، مجید
۱۷۴ـ فرهمند حسن‌آبادی، بهزاد
۱۷۵ـ قاسمی قاسموند، غلامحسین
۱۷۶ـ کامکاریان، حمید رضا
۱۷۷ـ کهیارنژاد فرد، حسن
۱۷۸ـ کریمی نصب، سعید
۱۷۹ـ مطبوعی، محمد
۱۸۰ـ معصومی سروستان، حمید رضا
۱۸۱ـ موسائی، منوچهر
۱۸۲ـ نجفی، مجتبی
۱۸۳ـ نظری مکی‌آبادی، حسین
۱۸۴ـ نقده سده، حسنعلی
۱۸۵ـ یاراحمدی، بهرام

رشته های‌طبیعی وعلوم‌تجربی

۱۸۶ـ آل محمد، محمد حسین
۱۸۷ـ بیگلری، عبدالرضا
۱۸۸ـ جاماسبی کراوه، مصیب
۱۸۹ـ حدیدی، محمد
۱۹۰ـ حسنی آبگندوی ، اسحق
۱۹۱ـ خلیلی زحمتکش، غلامرضا
۱۹۲ـ دستورنژاد حقیقی، مهران
۱۹۳ـ رستمی، شاپور
۱۹۴ـ رضوی‌زاده، سید حسین
۱۹۵ـ زارع‌اسدآبادی، قدرت‌الله
۱۹۶ـ سادات حسینی خواجوئی، سید حسام‌الدین
۱۹۷ـ شکاری ، محمدرضا
۱۹۸ـ شیرزاد نیلساز، محمد حسین
۱۹۹ـ صداقت‌نیا ، ابوالحسن
۲۰۰ـ صدرزاده شوشتری، عبدالمجید
۲۰۱ـ ظهیری، ابراهیم
۲۰۲ـ عسگری واصل‌آبادی، قدرت‌الله
۲۰۳ـ غریب‌نیا، مسعود
۲۰۴ـ فیروزی، منصور
۲۰۵ـ قلعه‌گلاب بهبهانی، مسعود
۲۰۶ـ قسوریان جهرمی، ابوالفضل
۲۰۷ـ کاظمی، هوشنگ
۲۰۸ـ مقیمی، اسماعیل
۲۰۹ـ موسوی محمد
۲۱۰ـ نخعی عبدل‌آبادی، حسین

رشته های هنرستان ـ فنی و حرفه‌ای ـ رشته فنی ـ مکانیك

۲۱۱ـ بنی طعمه، علی
۲۱۲ـ حنیفر، عباس
۲۱۳ـ دشتستانی، محمد
۲۱۴ـ عابدینی، محسن
۲۱۵ـ عیسائی، حمیدرضا
۲۱۶ـ مدیری، مهرداد
۲۱۷ـ نورائی، بهرام
۲۱۸ـ میرزائی، مصطفی

رشته فنی ـ مکانیك ـ ماشین ابزار

۲۱۹ـ ابراهیمی قلعه‌تک، فریدون
۲۲۰ حمدی، منصور
۲۲۱ـ حمیده، بهروز
۲۲۲ـ خزائی‌زاده، بهمن
۲۲۳ـ سبحانی، نعمت‌الله
۲۲۴ـ فرجی، عبدالحسن
۲۲۵ـ هویزه، عبدالکریم

رشته فنی ـ اتومکانیك

۲۲۶ـ دریس، فاضل
۲۲۷ـ روانبخشی، محمد
۲۲۸ـ علی‌نژاد منفرد، علی‌اکبر
۲۲۹ـ قابزلو، علی

رشته فنی ـ الکتروتکنیك

۲۳۰ـ ثمره طاهری‌نسب، سید عبدالحمید
۲۳۱ـ حاجی‌زادگان، نادر
۲۳۲ـ حویزاوی، عبدالامیر
۲۳۳ـ صمیمی سده، کیوان
۲۳۴ـ صومعه، منصور
۲۳۵ـ عیدی‌زاده، نادر
۲۳۶ـ موسوی، سید رحیم
۲۳۷ـ ناصرزاده، ناصر

رشته فنی ـ برق

۲۳۸ـ امیری هفشجانی، قاسم
۲۳۹ـ باقرتاش، عبدالکریم
۲۴۰ـ جمالزاده، منوچهر
۲۴۱ـ دهقانی، عبدالحسین
۲۴۲ـ رخشانی، منصور
۲۴۳ـ فخرآور، ناصر
۲۴۴ـ قنبری پرچستانی، بختیار

آ ـ ۱۴۲۳۰

بازار درهفته‌ای که گذشت:

کم‌پولی بازار رکود معاملات را تشدید کرده است

نوسان ارزش ارزها درهفته گذشته زیاد بود
معاملات مواد غذائی گرمتر از هفته قبل بود

بازار در هفته ایکه گذشت همچنان راکد بود و معاملات عمده روی کالاهای وارداتی و اجناس صادراتی قابل توجه نبود، زمینه کالاهای صادراتی بعلت پایان فصل کم بود و از خشکبار تنها مقداری برگه زردالو صادر شد و معاملات کمی روی پسته و مغز بادام انجام گرفت.

کم پولی بازار باز هم موجب افزایش بی رویه نرخ بهره در بازار گردید و بهمین دلیل در هفته ایکه گذشت بازار تهران باز هم با واخواست سفته و برات روبرو بود.

نا آرامی ها و تعطیلات اخیر، بازار را فلج‌تر کرده و بهمین جهت میزان ثبت سفارش کالا کاهش یافته است.

سقوط ارزش دلار

در این هفته نیز نوسان ارزش ارزهای خارجی زیاد بود و بعلت سقوط ارزش دلار امریکا در بازارهای پولی جهان نرخ بسیاری از ارزهای خارجی در بانکهای کشور و صرافیها افزایش یافت، همچنین در این هفته قیمت طلای شمش نسبت به هفته قبل کیلوئی دوهزار ریال افزایش یافت.

با اینکه به عرضه بعضی محصولات نو کشاورزی و کالاهای سنتی باب صادرات مدت کمی باقی مانده ولی بعلت وضع ناآرام چندروز اخیر معاملات سلف انجام نگرفته و کلیه بازرگانان تا روشن شدن وضع و عرضه محصولات نوحاضر بخرید بصورت سلف نیستند.

رونق معاملات مواد غذائی

معاملات روی مواد غذائی در این هفته نیز گرمتر از هفته قبل بود و دادو ستد روی این مواد در سطح عمده و خرده فروشی از رونق محسوسی برخوردار بود بهمین دلیل قیمت مواد غذائی حدود ۳ تا ۵ درصد ترقی کرد.

نوسان قیمت غلات و حبوبات بعلت افزایش مقدار عرضه زیاد نبود، ولی قیمت برنج در این هفته بعلت افزایش فوق‌العاده مقدار تقاضا باز هم حدود کیلونی ۲ تا ۳ ریال ترقی کرد. قیمت پنبه بعلت توقف معاملات عمده که ناشی از کمبود زمینه است تقریبا ثابت بود و کلیه دست اندرکاران در انتظار عرضه محصول نو هستند، در این هفته قیمت زیره سبز باز هم حدود کیلونی ۳ تا ۵ ریال ترقی کرد و قیمت آن به کیلونی ۱۴۲ تا ۱۴۵ ریال رسید، در هفته مذکور حدود پانصد تن زیره به ژاپن و امریکا به قیمت حدود تنی ۲۱۰۰ تا ۲۱۵۰ دلار فروخته شد. این هفته بازار نخ پنبه بعلت کمبود و بالا بودن قیمت پنبه رونق داشت و قیمت آن حدود ۲ تا ۳ درصد ترقی کرد.

عرضه پسته نو به بازار

در هفته ایکه گذشت مقدار زیادتری از پسته محصول نو ببازار عرضه شد و بعلت افزایش مقدار تولید پیش بینی میشود قیمت این محصول تنزل کند. هنوز محصول نو سبزه و کشمش ببازار عرضه نشده و در هفته ایکه گذشت روی مقداری برگه زردالو جهت صدور بخارج معاملاتی انجام گرفت. قیمت مغز بادام نیز بعلت افزایش زمینه تقریبا ثابت بود.

بازار پوست و سالامبور نسبت به هفته های قبل بهتر شده و در هفته ایکه گذشت معاملاتی روی انواع آن بویژه از نوع مرغوب جهت صدور بخارج انجام گرفت.

معاملات روی انواع پارچه بخصوص پارچه های ضخیم و کرکی جریان داشت ولی نوسان قیمت ها بعلت کاهش نسیه فروشی قابل توجه نبود.

بازار فرش دستباف در این هفته آرام بود و خرید و فروش باستثنای چند پارتی در سطح خرده فروشی جریان داشت. مقدار خرید و فروش فرشهای دست باف با مدت نیز کم شده و بهمین دلیل بازار این کالا راکد شده است

کمی پول بازار

دادو ستد روی لوازم و وسایل خانگی در حدود تقاضا جریان داشت و با اینکه زمینه برخی از این کالاها کم شده، ولی بعلت کم پولی بازار معاملات عمده روی این لوازم کاهش یافته است.

بازار مصالح ساختمانی وضع عادی دارد و مقدار عرضه بسیاری از مصالح از جمله آهن‌آلات، شیشه، کاشی، سنگ، شن و ماسه و آجر فشاری در حدود تقاضا است و نوسان قیمتها نیز زیاد نیست، ولی هنوز هم زمینه سیمان و بعضی انواع آجر کمتر از مقدار تقاضا است و بهمین دلیل قیمت این نوع مصالح در هفته ایکه گذشت بالاتر از نرخ مصوب مورد معامله قرار گرفت.

زمینه میوه و تره بار در این هفته زیاد بود، ولی قیمت بسیاری از این محصولات نسبت به نرخهای مشابه در مدت مشابه سال گذشته بالاتر بود.

در هفته مذکور مقدار صادرات میوه و تره بار به شیخ نشینهای خلیج فارس قابل ملاحظه بود و پیش بینی میشود در روزهای آینده نیز مقدار زیادی از این فراورده ها بخارج از کشور صادر شود

توجه به کشاورزی، ضرورت اساسی روز «۲»

سیاست غلط کشاورزی تولید را کاهش و واردات را افزایش داد

جیب چینی

درشماره گذشته کلیاتی درباره نابسامانیهای کشاورزی گفتیم. دراینجا باذکر آمار وارقام به تشریح وضع آشفته تولید، افزایش واردات و کاهش صادرات فراورده های کشاورزی طی سال گذشته اشاره میکنیم.

درسال ۱۳۵۶ وضع تولیدات اساسی کشاورزی (براساس آمار رسمی) باین شرح بوده است:

گندم ۵/۵۱۷/۰۰۰ تن که درمقایسه باتولید سال ۱۳۵۵ حدود ۸/۵ درصد کاهش داشت میزان تولید جودراین سال به ۱/۲۳۰/۰۰۰ تن رسید که نسبت به سال قبل ازآن ۱۸ درصد کاهش داشت. تولید برنج ۹۳۰/۰۰۰ تن بود که کاهشی برابر ۱۰ درصد نسبت به سال قبل ازآن نشان میدهد. تولید چغندر قند به ۴/۱۲۰/۰۰۰ تن رسید که ۲۱/۵ درصد کاهش دارد. تولید دانه های روغنی از ۱۰۵/۰۰۰ تن فراتر نرفت که نسبت به سال قبل از آن کاهش قابل ملاحظه‌ای برابر ۱۹/۸ درصد نشان میدهد. تولید حبوبات برابر ۱۸۸/۰۰۰ تن بود که ۱۸/۲ درصد کاهش نشان میدهد و بالاخره تولید پسته به رقم ۳۷/۰۰۰ تن رسید که ۳۷/۲ درصدکاهش نسبت به یکسال قبل نشان میدهد. ازسوی دیگر تولید مرکبات که با ۶۱/۶ درصدافزایش قابل ملاحظه به رقم ۲۳۷/۰۰۰ تن رسید، بعلت سوء مدیریت درتوزیع، جوابگوی نیازداخلی نشد و درهمان حال که بنا به گزارش کمیسیون شاهنشاهی معادل یک میلیارد تومان ضرروزیان متوجه تولید کنندگان ساخت، مردم نیز باکمبود شدید روبرو شدند بطوریکه درآخرسال گذشته و درایام نوروز کمیته حمایت ازمصرف کننده برنامه تحریم مصرف میوه را طرح و تبلیغ نمود.

بدیهی است برخی محصولات دیگر اضافه تولید داشتند که از آنجمله میتوان ارقام زیررا ذکر کرد:

سیب زمینی ۱۲۷۰۰۰ تن با ۲۲ درصد افزایش ـ پیاز ۳۹۲۰۰۰ تن با ۱۵/۳ درصد افزایش چای خشک ۲۹/۰۰۰ تن با ۳۱/۸ درصدافزایش پنبه وش ۵۳۶/۰۰۰ تن با ۱۰/۷ درصد افزایش (که متاسفانه این قلم کالا با کاهش شدید قیمت و نافروش ماندن دربازارهای جهانی روبرو شد و مشکلات عدیده‌ای برای تولید کنندگان فراهم ساخت) و بالاخره نیشکر ۱/۰۰۰/۰۰۰ تن با ۲۵ درصد افزایش.

کاهش تولیدات اساسی کشاورزی ازیکطرف سبب افزایش قیمت این کالاها گردید، ازسوی دیگر صنایع مصرف کننده این فرآورده ها را درمضیقه قرارداد و بالاخره ازدیگر سو سبب افزایش واردات و بالارفتن هزینه های ارزی شد که همه این عوامل برای اقتصاد کشور نامساعد بود.

برای مثال در۹ ماهه اول سال گذشته واردات محصولات زراعی ازنظر وزن ۵۱/۵ درصد و ازنظرارزش ۲۱/۸ درصد، نسبت به مدت مشابه سال قبل افزایش نشان داد.

درمدت مذکور ۲/۱۷۸/۰۰۰ تن غله و آرد غله وارد کشور شد که ازنظر وزن ۱۲۴/۳ درصد و ازنظر ارزش ۹۷/۴ درصدبیش ازواردات این محصول درسال قبل از آن بوده است.

واردات محصولات دامی در۹ ماه مذکور به ۴۴۵۰۰۰ تن رسید که ۷۷/۴ درصد بیشتر از واردات مشابه ۹ ماه اول قبل از آن میباشد.

وضع نابسامان کشاورزی، درکاهش تولیدات اساسی و افزایش بی حدو حصر وارداب خلاصه نمیشود، بلکه کاهش شدید صادرات را هم باید بران اضافه نمود.

بطورکلی طی نه ماه اول سال گذشته ۱۸۳/۰۰۰ تن فرآورده های مواد غذائی و موادخام کشاورزی ازکشور صادر شده است که ازنظر وزن ۳۰ درصد و ازنظر ارزش ۶/۵ درصد نسبت به مدت مشابه سال قبل از آن کاهش داشته است.

ازبین اقلام کشاورزی که افزایش صادرات داشته میوه و خشکبار را میتوان ذکر کرد که به ۹۸۰۰۰ تن (درنه ماهه اول سال گذشته) و به ارزش ۴۰۹۸ میلیون ریال بوده که ازنظر وزن ۱۷۲/۲ درصد و ازنظر ارزش ۱۴۱/۵ درصد افزایش نسبت به مدت مشابه سال قبل نشان میدهد، درحالیکه درهمان حال صادرات پنبه به ۲۵/۰۰۰ تن و به ارزش ۲۳/۶ میلیون ریال رسید که ازنظر وزن ۶۳/۸ درصد و ازنظر ارزش ۶۳/۸ درصد کاهش نشان میدهد. بحث ادامه مییابد.

بورس

دربورس تهران ۲۹ میلیون ریال معامله شد

بر اساس گزارش سازمان بورس تهران، دیروز در سازمان مذکور حدود ۲۹ میلیون ریال سهام بانکها وشرکتها وقریب ۵۲ میلیون ریال اوراق قرضه دولتی مورد معامله قرار گرفت.

در روز مذکور نرخ سهام سپنتا ۶۰ ریال، سیمان شمال حق تقدم ۱۰ ریال افزایش وقیمت سهام تولید وتصفیه روغن ۱۰ ریال ونرخ سهام ایران ناسیونال ۵۱ ریال کاهش یافت.

نمایش صنایع سنگین آلمان درنمایشگان بین‌المللی تهران

کشور جمهوری فدرال آلمان از جمله بزرگترین شرکت کننده در ششمین نمایشگاه بین‌المللی بازرگانی تهران است و از ۲۸ تیرماه جاری جدیدترین تولیدات، محصولات و خدمات خود را در دو سالن بزرگ و فضای باز نمایشگاهی در محل دائمی نمایشگاهها بمعرض دید همگان خواهد گذاشت.

نمایشگاههای بین‌المللی ایران ضمن اعلام این خبر افزود: جمهوری فدرال آلمان در زمینی وسعت شش هزار مترمربع پیشرفته‌ترین تولیدات سنگین خود را که شامل ماشین های خاکبرداری، برج های خنک کننده، ژنراتورهای تعویض حرارت و بخار کمپرسور، ایستگاه کامل نیرو، ماشینهای صنعتی، وسائل کارخانه‌ای، ماشین های بسته بندی، اتومبیل، اتوبوس، کامیون و ماشینهای مسافرتی و آتش نشانی، صنایع برش چوب، ماشینهای بطری پرکنی و بخصوص دستگاههای ویژه مخابرات، مهندسی فضائی، الکترونیک و الکترونیکی خود را مورد نمایش میگذارد.

شرکت های جدیدالتاسیس

نام شرکت	موضوع	موسسین ومدیران
ارغند	واردات لوازم بهداشتی	محمد حسین حاجی فتاحی
آسکوران	لوازم وماشین آلات ساختمانی	بهرام عسکری رانکوهی
دلیران	طرح ونظارت درکارهای ساختمانی	گودرز وزیری
کولیپن	ساختمانی وراهسازی	حبیب اله قاسمیان
ایمل سوچتاپر آزیونی	ماشین آلات برقی	موتیسا نوایزید وروکارلو
کانتکس ایران	امور تولیدی مربوط به شیمیائی	جلال وجمال مخبری
اینتسا	انجام امور مهندسی	انتونیو ساند ووال بوتلو
یوزجان	راه وابنیه	اردوان وفرزاد فتحی نژاد
شادمند	امور ساختمانی وتهیه مسکن	آشر میشکانیان
شارپ کورپوریشن	تولید لوازم ارتباطی	ماساتا کاناکا جیما
نیپ کو	انجام امور بازرگانی	مه سیما پویا ورضا خیری
پاکنزان	کشت وصنعت، محصولات غذائی	علی اکبر داودیان
اس.اچ.دی.سی	ساختمانی، تملک، اجاره واستیجاره	پرویز مشیر فاطمی وغفار فرمانفرمائیان
اکسیژن همدان	کارخانه اکسیژن	ابراهیم اوحدی
ظرفیران	تولید ظروف آشپزخانه	حبیب اله علی پور
وایش واسر	ساختمانی وتأسیساتی	عبد العظیم نراقی
فیف تین	بازرگانی مجاز	پروینندخت مومن‌زاده
شاهنگ		

نیازمندیهای اقتصادی

نرخ خرید و فروش ارز در بانکهای کشور

نوع ارز	نرخ خرید	نرخ فروش
یک دلار امریکا	۷۰/۳۵	۷۰/۶۰
یک دلار کانادا	۶۱/۲۵	۶۱/۵۰
یک دلار استرالیا	۸۱/۴۵	۸۱/۸۰
یک لیره انگلیس	۱۳۶/۷۰	۱۳۸/۳۰
یک مارک المان غربی	۳۵/۵۰	۳۵/۹۰
یک فرانک سوییس	۴۳/۷۰	۴۴/۱۵
یک فرانک فرانسه	۱۶/۲۵	۱۶/۴۵
یکصدفرانک بلژیک	۲۲۶	۲۲۸
یک صد لیر ایتالیا	۸/۴۵	۸/۶۰
یک فلورن هلند	۳۲/۷۰	۳۳/۱۰
یک کورن سوئد	۱۵/۸۵	۱۶/۰۵
یک کورن نروژ	۱۳/۴۵	۱۳/۶۰
یک کورن دانمارک	۱۲/۹۰	۱۳/۰۵
یک شیلینگ اتریش	۴/۸۷	۴/۹۷
یک صدین ژاپن	۳۷	۳۷/۴۰
یکصدروپیه هندوستان	۸۶۰	۸۸۰
یک دینار کویت	۲۵۸/۵۰	۲۶۲
یک دینار عراق	۲۳۰	۲۴۱/۵۰
یک دینار بحرین	۱۸۱/۵۰	۱۸۶/۵۰
یک ریال سعودی	۲۱	۲۱/۵۰
یک درهم امارات عربی متحده	۱۸/۰۵	۱۸/۹۵

مضنه های بالا تابع نوسانات بازار یمیباشد

معاملات سهام شرکت ها و بانک ها

نام شرکت	تعداد سهام معامله شده	قیمت اسمی	قیمت دیروز
سرمایه گذاری بانکها	۱۰۱۰	۱۰۰۰	۱۰۰۰
سپنتا	۲۲۰	۱۰۰۰	۲۵۱۰
نورد شهریار	۲۰۰	۱۰۰۰	۱۵۰۰
سیمان شمال حق تقدم	۱۰۷۵		۳۱۰
بانک اعتبارات ایران	۱۱۷۰	-	۱۸۵۰
بانک ساختمان	۳۵۰	۱۰۰۰	۷۸۶۵
بانک شهریار	۱۰۰	۷۵۰۰	۱۰۴۵۰
سرمایه گذاری ملی	۵۰	۱۰۰۰۰	۱۰۳۴
تجارت ایران وهلند	۲۰۰۰	۱۰۰۰	۱۸۲۰
بانک تجارت خارجی	۷۰	۱۰۰۰	۳۰۰۰۰
تولید وتصفیه روغن	۲۰۱۷	۱۰۰۰۰	۳۱۹۰
ایران ناسیونال	۱۲۷۷	۱۰۰۰	۳۰۰۶
خاور	۲۰۰۰	۱۰۰۰	۲۱۰۰
کارتن ایران	۸۸۰	۱۰۰۰	۷۰۰

معاملات اوراق قرضه

نوع ورقه	تاریخ صدور	نرخ بهره	نرخ بازده	نرخ معامله
قرضه دولتی				
۳ ساله	۵۵/۶/۱۲	۹/۵۰	۱۰	۹۹۵۴
۵ ساله	۵۵/۶/۱۲	۱۰	۱۱	۹۷۵۰
۵ ساله	۵۴/۲/۶	۱۰	۱۰	۹۹۹۷
۷ ساله	۵۵/۶/۱۲	۱۰/۵۰	۱۱/۷۵	۹۵۳۷
۷ ساله	۵۴/۲/۶	۱۰/۵	۱۱	۹۸۴۹

پرواز، آرزوی دیرینهٔ انسان
و
خلبانی راهی است برای تحقق این آرزو

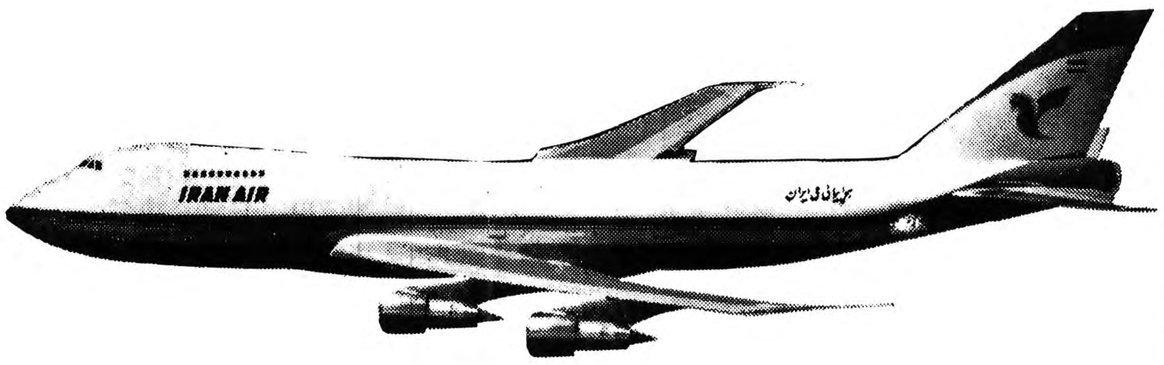

اعزام دانشجوی خلبانی به آمریکا

هواپیمائی ملی ایران «هما» در سال ۱۳۵۷ با توجه به توسعه فعالیتهای خود گروه دیگری از جوانان علاقمند و داوطلبان شغل خلبانی را از طریق مصاحبه، مسابقه و آزمایشهای لازم استخدام نموده و برای فرا گرفتن فن خلبانی به آمریکا اعزام میدارد.

۱ـ شرایط استخدامی:

الف ـ تابعیت ایران ـ جنسیت مرد
ب ـ داشتن حداقل ۱۸ و حداکثر ۲۲ سال
پ ـ داشتن دیپلم کامل متوسطه در رشته‌های طبیعی و ریاضی (نظام جدید ـ علوم تجربی و ریاضی فیزیک) باحداقل معدل کل ۱۴
ت ـ داشتن سلامت کامل جسمانی و روانی براساس معیارهای پزشکی هوائی
ث ـ حداقل قد ۱۶۵ سانتیمتر
ج ـ آشنائی به زبان انگلیسی
چ ـ سپردن تعهد بمنظور عدم تاهل خاتمه دوره آموزشی
ح ـ عدم اعتیاد به دخانیات
خ ـ تعهد ده سال خدمت در هواپیمائی ملی ایران و سپردن وثیقه ملکی در مقابل هزینه‌هائی که «هما» برای دوره آموزش فن مزبور پرداخت مینماید.

۲ـ داوطلبانیکه واجد شرایط فوق بوده و در آزمایشات انتخاب موفق گردند پس از طی دوره آموزش مقدماتی در تهران برای تکمیل دوره خلبانی به هزینه «هما» به آمریکا اعزام خواهند شد.

۳ـ برنامه استخدامی

از داوطلبان واجد شرایط تقاضا میشود مطابق برنامه ذیل به اداره استخدام «هما» واقع در خیابان تخت طاووس نبش روز ولت بمنظور دریافت برنامه مصاحبه مراجعه نمایند.

داوطلبانیکه شروع نام خانوادگی آنها الف تا د میباشد روز شنبه ۱۳۵۷/۶/۱۸ از ساعت ۱۵ الی ۱۸

داوطلبانیکه شروع نام خانوادگی آنها ذ تا غ میباشد روز یکشنبه ۱۳۵۷/۶/۱۹ از ساعت ۱۵ الی ۱۸

داوطلبانیکه شروع نام خانوادگی آنها ف تا ی میباشد روز دوشنبه ۱۳۵۷/۶/۲۰ از ساعت ۱۵ الی ۱۸

فخرفروشی باقدرت مردم؟!

حسنعلی محمودی ـ وکیل دادگستری

حقیقت امر اینستکه بعضی از ما چنان اسیر مقام ظاهری خود هستیم که چون طاووس علیین شده پهلو به بیرنگان میزنیم و با آنکه از مردم تغذیه میکنیم ولی بآنان فخر میفروشیم و در حالیکه میدانیم هر قدرتی ناشی از مردم است، آنرا چون شمشیر دموکلس در جهت ارعاب مردم بکار میگیریم و بهر عملی برچسب قانون میزنیم تا خللی بر برج عاجی که نشسته ایم وارد نشود.

بلی صحبت از بازداشت غیر قانونی یکی از همگامان وسیله دادسرای ساریست، که بانگیزهٔ پیگیری پرونده موکلش مورد بیمهری دادستان ساری قرار گرفته و بدوا دستور اخراجش را از اتاق مردم میدهد و چون با اصرار وی در احقاق حق و اعتراضش نسبت برویه خود مواجه میشود صورتمجلسی مبنی براهانت حین انجام وظیفه علیه او تشکیل داده و آنرا بامضاء دادیارش و دونفر دیگر از یارانش میرساند و چنین پرونده ایرا تا آخر وقت اداری این دست و آندست میکند و سرانجام آنرا بهمان دادیار که یکی از مسجلین کذایی است ارجاع و با تأکید درصدور قرار بازداشت موقت ظاهرا حس قدرت طلبی خود را ارضاء میکند! اینک این پرسشها صرفا بخاطر بازتابهای قانونی و انسانی برای جامعه وکلای دادگستری استان مازندران مطرح است:

ایا بفرض صحت ادعای دادستان ساری بنحویکه برای تبری خود برای رییس کلشان راست وریس کرده اند اگر همگام ما در برابر تعرض ایشان شیشکی بسته باشد و با همه سخیف بودن ادعا که هیچ ارباب رجوعی درمقام پیشبرد کارش برای انجام دهنده کار شیشکی نمیبندد و همگام ما نیز ارباب رجوع و در حین انجام وظیفه بوده است چطور برای چنین جرم جنجوی که در صورت اثبات یک پای مجازاتش جزای نقدیست قرار بازداشت موقت صادر میکند؟

آیا پیگیری و احقاق مردمی که همه تبختر آقای دادستان ناشی از آن است اهانت تلقی میشود، آیا صدور قرار بازداشت موقت برای وکیل دادگستری جهت گناه ناکرده و با بکار گرفتن کلمه مسخره (بیم فرار) جز اعمال قدرت شخصی و سوءاستفاده از موقعیت قانونیست؟

آنچه مسلم است تداوم پیگیری، موضوع حقوق تضییع شده همگام ما را اعاده میکند و نتیجه خط دلتنگی ما اشارتی است با آقایان دادستان و دادیار و رییس کل دادگستری استان ساری باینکه ، جامعه وکلای ما که در موضع راستین دفاع از حقوق عمومی هستند و بحق زبان مردمند همواره برای تب جامعه قضات مرده‌اند و بی وقفه نبضشان بخاطر اعتلای قوه قضاییه تپیده است، چون بخوبی میدانند موقعیت قضا بدون امنیت دفاع و باالعکس یک انارشیسم قانونیست، نهایت اینکه آقای دادستان ساری آقای دادیار، آقای رییس کل و آقای قاضی تو با من مایی و بی من هیچی ، هیچ!

جوانمرگی درنثر معاصرفارسی

بقیه از صفحه ۱۵

که هیچ نمی داند، در هیچ موردی صاحب نظر نیست، تنها به ازای دانستن دو زبان یا سه تا و استفاده از این دایرة المعارف و آن یکی، و غارت این قسمت و آن قسمت و برگرداندنش مطرح می شود. مختصه دیگرش اینست که ریشه اش اینجا نیست، در مقابل وضع جهتگیر نیست، دست به دامان دیگران دارد، پایی اینجا و پایی آنجا، و همینکه اسمش را کنار کامو، داستایوسکی، همینگوی و دیگران و به همان درشتی چاپ کردند خودش را... کامو می داند، خودش را... استغفرالله. درست شبیه مونتاژچی اقتصاد است یا بورژوای وابسته، وارد کنندگان محترم یخچال، اودکلن، مارچوبه، همجنس باز، و نه کاغذ و چاپخانه و صحافی.

خوب، کاریش نمی شود کرد. ما هنوز هم باید ترجمه کنیم و آنچه ترجمه شده است یک از هزار است، کتابهای اصلی را هنوز نخوانده اند، چه برسد به اینکه ترجمه کنند. آقای مؤمنی از سارتر گفت، انگار بگوید بقال سرمحل. تازه به اعتبار کدام کتابش. کتابهای اصلی او جز یک سخنرانی و یک مصاحبه و ادبیات چیست؟ هنوز در نیامده است. (البته در زمینه داستان و نمایشنامه غنی شده ایم و این را مدیون مترجمین صاحب نظر هستیم. یعنی: قاضی، به آذین، آل احمد، دریا بندری، کشاورز، دانشور، پرویز داریوش، کاظم انصاری، مسکوب، نجفی، سیدحسینی، رحیمی، حبیبی، یونسی، خبره زاده، میرعلایی و دیگران.)

اما باید گفت تا به زبان شیرین فارسی جمال زاده فارسی شکر است را ننوشت تا هدایت «زنی که مردش را گم کرد»، داش اکل، و داستان کوتاه سه قطره خون را ننوشت داستان فارسی نداشتیم، تا نیمایی نباشد شعری نداریم، حال اگر همه شعرهای جهان را هم ترجمه کنیم کرده ایم. و نیز تا کسی به زبان فارسی نیندیشد، ننویسد، فلسفه ای وجود ندارد. پس دوره فترت ترجمه هنوز هم ادامه خواهد داشت و حاصل آدمهایی خواهد بود التقاطی، خوشه چین، آدمهایی دایرة المعارفی، فرهنگستان نشین، لغت و معنی در بیار، و نه متفکر و اندیشمند...

خلاصه کنم: تا اینگونه است و اینگونه‌ایم، تا در این مرحله درجا می زنیم که صرف جمع کردن کتابی به آن ارزش می دهد و اینکه انسانی والا باشد، شهید باشد داستان نویسش هم می دانیم، تا معیار ارزشهامان همانها باشد که ممیزان، ببخشید، قاتلان فرهنگ و ادب ـ تعیین می کنند، تا مرتب دور و تسلسل باشد، جلاد و قربانی باشد، پسرفت و پیشرفت کار از همین قرار خواهد بود، یعنی آدمهایی خواهیم داشت نیم مرده اما بظاهر زنده، ترس خورده، یا همه چیز اما نه شاعر، همه کارد اما نه داستان نویس، و این دیگر برعهده نویسنده نیست. برای گذار از این برزخی که صد سالی است در انیم نویسنده یکی است از هزاران، یک دست است و یک قلم. تک تک شما هم حتی مسئول کف زدنهاتان هستید.

تشویقهاتان، تکذیبهاتان. پس اگر کار نویسنده ای منتشر نشد، اگر کمر خم کرد، ریشه اش قطع شد، یا شاخ و برکهاش ریخته شد، یا برعکس فکر کرد کافی است در داستانش عکسی را پاره کند، چماقی به دست عابری بدهد، تفنگی به دست صیادی، غبنی است عظیم، غبنی چنان عظیم که می شود گفت کاش ماهیهای سیاه از این پس در ابتدای راه خورده نشوند، و حوضی آبدانی چنین حقیر این بچه نهنگها را ـ که اسمشان مسلسل وار ذکر شد و تازه دارند شنا می کنند ـ خفه نکند. چرا که می بینیم با همین نظر اجمالی که کردم نثر معاصر دیگر راه افتاده است. همین پنجاه و چند سال ده بیست داستان کوتاه عالی داریم، جاده دیگر کوبیده شده است، و ما، همه ما، اگر خمیده ایم، اگر اینگونه ایم حداقل اندکی هم بخاطر این تنگ میدان بی روزن است وگرنه ـ برخلاف فرموده این شاعر و آن تاریخ نویس ـ با همه فروتنیها که باید داشت مطمئنا قدمان چند برابر این دیوارهایی است که ممیزان، همه مقاطعه کاران خشت و دیوار در عصر مقاطعه کاران و دلالان گردمان ساخته اند. پس اگر نمانیم و نمانید، درجا نزنید، قطع نشویم، تداومی در مقوله فرهنگ پیدا شود، کتابهامان منتشر شود و خوانندگانمان بخوانند، در ضمن کتابها، کتابخانه ها مصادره نشود، باور کنید می شود حداقل غنی ترین ادبیات جهان سوم را بوجود آورد، همانگونه که شعر نو چنین شده است. چنین باد!

امشب و هرشب در سینمای مدرن و خانوادگی

شهر قشنگ

بزرگترین فیلم سینمای شوروی در تمام دوران ها
برنده جایزه نخل طلا از فستیوال کان برای بهترین فیلم بمفهوم مطلق
برنده جایزه بهترین ستاره از فستیوال کان

پاسخ مسئولان به نامه های مردم

برنامه های اموزش براساس نیاز کشور تنظیم میشود

درپاسخ مطلبی که تحت عنوان «دوره فوق لیسانس دردانشگاه آزاد؟ «در صفحه ۱۱ روزنامه اطلاعات درج گردیده است، به اطلاع می رساند:

۱ ـ درجه لیسانس دوبرنامه علوم تندرستی و تربیت معلم دانشگاه آزاد ایران براساس ضوابط وزارت علوم و اموزش عالی (همانند دیگر دانشگاه ها) به فارغ التحصیلان اعطا می شود و بدیهی است که ادامه تحصیل فارغ التحصیلان این دوبرنامه مانند دیگر فارغ التحصیلان دانشگاه های کشور امکان پذیر خواهد بود.

۲ ـ برنامه های آموزشی دانشگاه آزاد ایران براساس پژوهش درزمینه نیازهای کشور طراحی می شود و بدینگونه اگر پژوهش های آینده نشان دهد که ایجاد برنامه های آموزشی درسطح فوق لیسانس درزمره نیازها است، دانشگاه آزاد ایران باتوجه به امکانات و اعتبارات خود نسبت به ایجاد این گونه دوره‌ها اقدام خواهد کرد.

دفتر روابط عمومی دانشگاه آزاد ایران

عدم نصب انشعاب در خارج از حوزهٔ آگهی

عطف به موضوع مندرج در شماره ۱۵۶۸۸ آن روزنامه با عنوان «بی آبی جنوب شهر، غیر قابل تحمل است» باطلاع میرساند:

با ملاحظه شیرهای عمومی منصوبه در کوی دیلمان شهرری که با بکار گرفتن حداکثر مقدورات این سازمان جهت استفاده رایگان ساکنان دایر شده است، نصب انشعاب آب منازل و یا استقرار شیر های عمومی دیگر، مازاد بر تعداد موجود در محل نامبرده که در خارج از حوزه آگهیهای قبول درخواست انشعاب و پذیرش مشترک این سازمان قرار گرفته است، بعلت عدم امکانات فنی در جهت گسترش شبکه های توزیع آب موجود، فعلا مقدور نمیباشد.

سازمان آب منطقه‌ای تهران

تعداد تراورس کمتر بود

در پاسخ مطلب مندرج در روزنامه اطلاعات ۱۵۶۸۸ تحت عنوان «دورود در محاصره ستون های دود» باطلاع میرساند:

برابر گزارش ناحیه راه آهن لرستان خبر مربوط به آتش سوزی در ایستگاه درود مبنی بر سوختن تعداد پنجهزار اصله تراورس فرسوده که از خط جمع آوری شده بود و ۳۰ عدد اصله تراورس نو که در جنب خط وجود داشته است در اثر بی احتیاطی و (آتش بازی اطفال ساکنین اطراف آن محل دچار حریق گردید که بلافاصله با کوشش مامورین آتش نشانی آتش مهار و خاموش شد.

دفتر روابط عمومی راه آهن دولتی ایران

بقیه از صفحه ۶

ملاحظاتی درباب گارد دانشگاه

دربانک میدلند دهلی نو، دیدم مدیر کل بانک در گوشه‌ای از تالار بزرگ کار، پشت میزی ساده نشسته و دهها کارمند بزرگ و کوچک زیر دست او برحسب ارتباط موضوع در جای خود مشغول به کار بودند. یک خدمتگزار از یک طرف این تالار پیوسته به سوی دیگر در حرکت میبود و نامه هارا که در کازیه ها صادرشده بود، برمیداشت و برکازیه وارد وتوی میز دیگری میگذاشت و بی صحبت میگذشت و کارهای بانک عظیمی در سال ۱۳۲۹ مانند دنده های چرخ ساعت خود بخود بی سروصدا در حرکت بود و کبروناز و حاجب و مراقب و گاردی دیده نمیشد.

مطلبی درباره دانشگاه علیگرهندهم به یادم آمد که نقل آن خالی از فایده نیست.

عبدالقدوس نامی که عضوهیات اعزامی ملیون اندونزی که در سال ۱۳۲۸ به سمینار تعلیمات روستائی یونسکو در شهر میسورهند آمده بود، از شرکت اخیر خوددرجنگ استقلال اندونزی برضدهلندی ها سخن میگفت و می افزود که من وقتی شاگرد علیگر بودم داوطلب خدمت در گارد دانشگاهی شده و اسب سواری و تیراندازی را در آنجا آموخته بودم. پرسیدم گارد دانشگاهی چه بود؟

جواب داد، چون وضع بی حفاظ مدرسه علیگر درشهری که هندوها از هرسودر پیرامون محل دانشگاهی اسلامی سکونت دارند ایجاب میکرد شبانه نگهبانانی در خیابانهای اطراف دانشگاه به نگهبانی بپردازند، لذا دانشگاه مزبور از میان دانشجویان خود، برای این کار داوطلب میگرفت که هفته‌ای دوسه شب در انجام این وظیفه دانشگاهی شرکت کنند وازاین بابت هم کمک خرجی جزئی به بعضی داده میشد، من داوطلبانه هفته‌ای سه شب در کشیک شرکت میکردم و غالب اوقات شبانه را در پشت اسب مخصوص دانشگاه میگذراندم و از ضلعی به ضلع دیگر محل میرفتم و میآمدم بدین سان از افرادی که دربرقراری نظم شبانه و نگهداری محل دانشگاه شرکت داشتند، گاردی به وجود آمده بود که اعضای آن عموماً دانشجو بودند. آنان وقتی میخواستند برپشت اسب بنشینند، مهمیز مخصوص سواری را به کفش خود می بستند که رمز عضویت گارد دانشگاه علیگر بود.

حال اگردستگاههای مرکزی دانشگاههای مادر اثر وجود سابقه اعتبار چندین سال به داشتن گارد عنوانی خوگرفته‌اند، تصور میکنم تشکیل گاردی از دانشجویان هردانشگاه برای تامین این غرض بهتر از استفاده از نگهبانان خارج از محیط دانشگاهی باشد. واین گارد میتواند جای گارد فعلی را بگیرد، بدیهی است شورای دانشگاه چگونگی ایجاد چنین دستگاه نگهبانی را باید در کنار کارهای دیگر خود پی ریزی ورهبری کند. درصورتی که این پیشنهاد مورد قبول قرارگیرد در جزئیات مربوط به کیفیت تشکیل آن مقاله‌ای خواهم نوشت.

زیباترین فیلم سینما برای تمام خانواده های علاقمند به فیلم خوب
داستان شورانگیز روباهی که نمیخواست شکار شود و صحنه های انسانی آن یادآور شاهکارهای والت دیسنی است

از امروز
در سینمای ممتاز ۴ ستاره
سینه موند

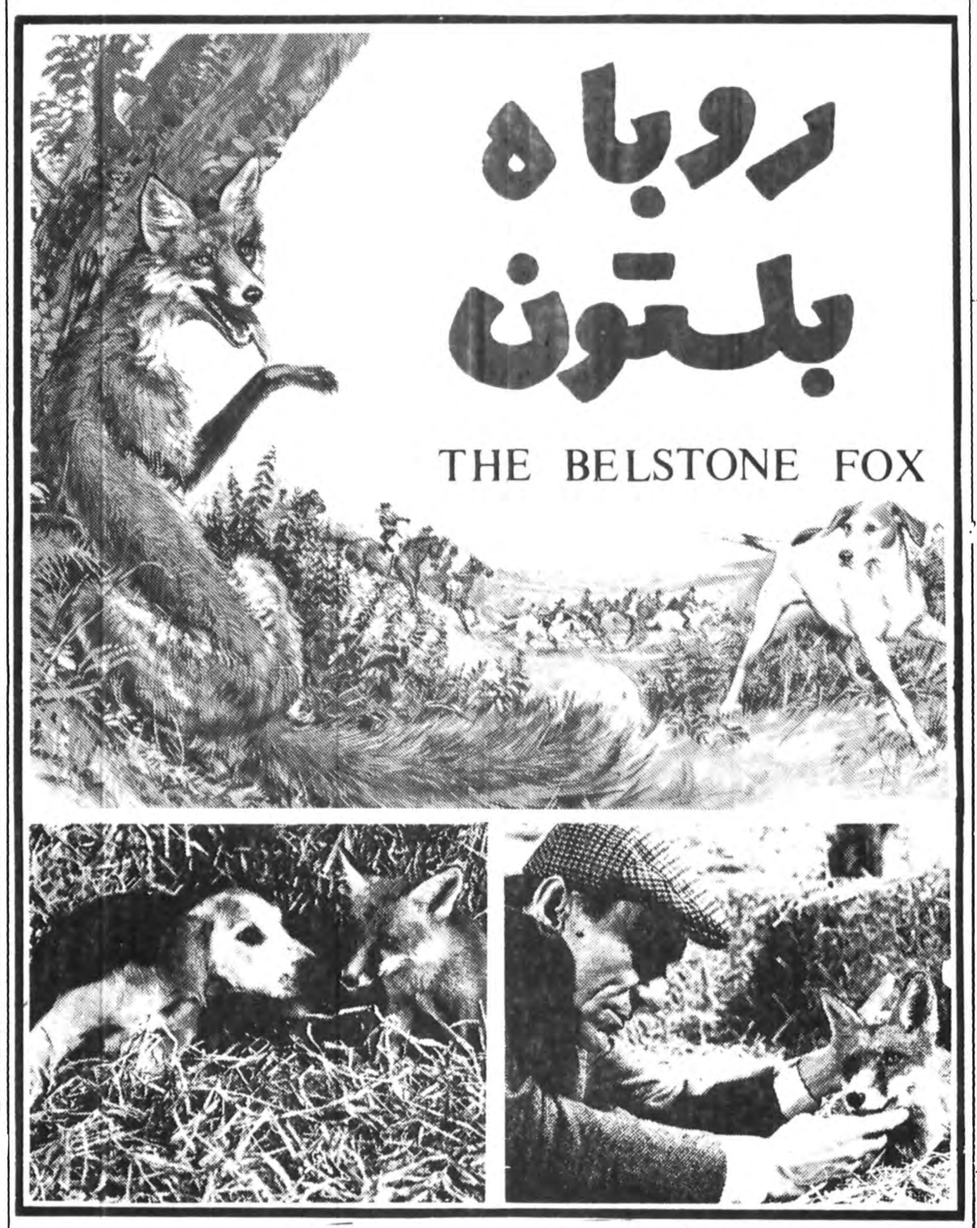

با شرکت: اریک پورتر ـ جرمی کمپ ـ دنیس واترمن ـ ریچل رابرتز

اطلاعیه اداره راهنمائی ورانندگی

درسال جاری باستثنای ۲۱ شعبه ممتاز وارزی کلیه شعب بانکملی درتهران نسبت بدریافت مالیات سالیانه اتومبیلها اقدام مینمایند.

بدینوسیله باطلاع همه دارندگان اتومبیل های سواری و سواری بیابانی (پلاك سفید) که در تهران شماره‌گذاری شده‌اند میرساند که باتوجه به سری پلاك برابر جدول زمان‌بندی زیر برای پرداخت مالیات به شعبه های مربوطه مراجعه و آرم مخصوص را که برنك زرد می‌باشد دریافت وبه شیشه اتومبیل الصاق نمایند عدم‌پرداخت مالیات و یا نصب نکردن آرم موجب تعقیب قانونی خواهد بود .

اتومبیلهای پلاك سری ع ـ ق ازاول تا پایان شهریورماه
اتومبیلهای پلاك سری ل ـ م از اول تا پایان مهرماه
اتومبیلهای پلاك سری هـ ۲۲ـ۲۴ از اول تا پایان آبانماه

شرکت ملی نفت ایران

اطلاعیه

شرکت ملی نفت ایران

فابل توجه مصرف کنندگان نفت گاز دستگاههای حرارتی (شوفاژ)

نظر باینکه عاملین توزیع نفت گاز مورد مصرف دستگاه های حرارتی (آقایان علی‌پسیان‌ودلاور انصاری) از تاریخ ۲۱ر۵ر۱۳۵۷ در این زمینه فعالیتی نخواهند داشت از کلیه‌مشترکین عاملین نامبرده فوق تقاضا دارد جهت‌راهنمائی و ثبت نام نزد سایر عاملین رسمی به امور پخش این شرکت واقع در تقاطع خیابان‌های بهار و ثریا (اطاق شماره ۲۳۷) مراجعه و یا باتلفنهای ۷۵۳۲۱۷ و ۷۶۴۴۲۶ و ۷۶۵۹۱۲ روز های شنبه تا چهارشنبه از ساعت۷الی ۱۴ تماس حاصل فرمایند .

دنیای ورزش شنبه ها منتشر می شود

برنامه سینماها

تماشای فیلمهائیکه با علامت (×) مشخص شده برای اشخاص کمتر از ۱۸ سال ممنوع است

✱ اژدها بیدار می شود ـ سینما سکوپ رنگی
مراد (۷۵۳۳۸۲) ۹ـ ۱۱ـ ۱ـ ۳ـ ۵ـ ۷ـ ۹

✱ انتقام مرگ بروس لی ـ بیدادگر
البرز (۳۰۴۲۵۸) ۸/۳۰ـ ۱۲ـ ۳/۳۰ـ ۷ـ ۸/۳۰

✱ این قطار مرگبار ـ رنگی ـ فردو یلیامسون
پارامونت (۶۴۸۳۲۱) ۱۱/۳۰ـ ۱/۳۰ـ ۳/۳۰ـ ۵/۳۰ـ ۷/۳۰ـ ۹/۳۰

✱ آرواره های کوسه
دروازه طلائی (۳۵۲۱۶۰) ۹ـ ۱۱ـ ۱ـ ۳ـ ۵ـ ۷ـ ۹

✱ اژدها وارد میشود فرانکو خارج میشود ـ سامورائی
نادر (۳۱۴۷۹۵) ۹ـ ۱۱ـ ۱ـ ۳ـ ۵ـ ۷ ۹

✱ بیوه پراشتها ـ سینما سکوپ رنگی
بلازا (۶۴۴۲۵۵) ۹ـ ۱۱ـ ۱ـ ۳ـ ۵ـ ۷ـ ۹

✱ بت ـ وحشی آرام
فلور (۵۲۸۰۹۶) ۹ـ ۱۱ـ ۱ـ ۳ـ ۵ـ ۷ـ ۹

✱ بادبادک ـ رنگی ـ پیتر فالک
پولیدور (۸۹۲۷۳۱) ۱۱/۳۰ـ ۱/۳۰ـ ۳/۳۰ـ ۵/۳۰ـ ۷/۳۰ـ ۹/۳۰

✱ برخورد نزدیک از نوع سوم ـ استریوفونیک
بولوار (۶۵۵۲۹۲) ۱۱/۳۰ـ ۲ـ ۴/۳۰ـ ۷ـ ۹/۳۰

✱ پشت نیمه شب ـ رنگی ـ ماری فرانس بینرید
مازستیک (۶۶۸۴۶۱)) ۱۱/۳۰ـ ۲ـ ۴/۳۰ـ ۷ـ ۹/۳۰

✱ پارتی ـ رنگی ـ پیترسلرز
ریولی (۷۵۷۷۷۷) ۱۱/۳۰ـ ۱/۳۰ـ ۳/۳۰ـ ۵/۳۰ـ ۷/۳۰ـ ۹/۳۰

✱ پشت و خنجر ـ فروزان ـ پوری بنائی ـ بهمن مفید
میامی (۷۵۴۳۲۹) ۹ـ ۱۱ـ ۱ـ ۳ـ ۵ـ ۷ـ ۹
ایران (۳۱۶۳۵۴) ۹ـ ۱۱ـ ۱ـ ۳ـ ۵ـ ۷ـ ۹
سیلوانا (۳۶۳۷۷۷) ۹ـ ۱۱ـ ۱ـ ۳ـ ۵ـ ۷ـ ۹
ساینا (۳۵۲۴۴۲) ۹ـ ۱۱ـ ۱ـ ۳ـ ۵ـ ۷ـ ۹
تیسفون (۵۴۱۸۸۲) ۱۰ـ ۱۲ـ ۲ـ ۴ـ ۶ـ ۸ـ ۱۰
المپیا (۵۲۶۷۹۷) ۹ـ ۱۱ـ ۱ـ ۳ـ ۵ـ ۷ـ ۹
نوسکا (۵۲۶۵۴۴) ۹ـ ۱۱ـ ۱ـ ۳ـ ۵ـ ۷ـ ۹
استارا (۲۷۴۰۲۲) ۱۰/۳۰ـ ۱۲/۳۰ـ ۲/۳۰ـ ۴/۳۰ـ ۶/۳۰ـ ۸/۴۵

✱ تبرزن ـ رنگی ـ مورتیسیومولی ـ فیلپ لروی
رادیوسیتی (۶۴۳۳۲۰) ۱۱/۳۰ـ ۱/۳۰ـ ۳/۳۰ـ ۵/۳۰ـ ۷/۳۰ـ ۹/۳۰

✱ توطئه فامیلی ـ رنگی ـ کارن بلاک ـ بروس درن
دیاموند (۸۲۸۴۰۰) ۱۱/۳۰ـ ۳/۱۵ـ ۵/۳۰ـ ۷/۴۵ـ ۱۰

✱ (×) جن گیر ـ الن برستین ـ ماکس من سیدو
سهر قصه (۶۲۷۲۹۰) ۱۱ـ ۱/۳۰ـ ۳/۴۵ـ ۶ـ ۸/۱۵ـ ۱۰/۳۰

✱ جزیره دکتر مورو ـ رنگی ـ برت لنکستر
سهر تماشا (۹۲۸۶۸۶) ۱۰/۴۵ـ ۱ـ ۳/۱۵ـ ۵/۳۰ـ ۷/۴۵ـ ۱۰
امپایر (۸۹۳۹۴۲) ۱۱ـ ۱/۳۰ـ ۳/۴۵ـ ۶ـ ۸/۱۵ـ ۱۰/۳۰

✱ جنگ ستاره ها ـ ۷۰ میلیمتری با صدای استریوفونیک ۶ باندی
سهر فرنگ (۶۲۷۶۲۸) ۱۰/۳۰ـ ۱ـ ۳/۱۵ـ ۵/۳۰ـ ۸ـ ۱۰/۳۰

✱ جنگ زمین و فضا ـ سینما سکوپ رنگی
برلیان (۳۹۳۵۳۵) ۹ـ ۱۱ـ ۱ـ ۳ـ ۵ـ ۷ـ ۹

✱ حیوان ـ رنگی ـ ژان پل بلموندو
ب.ب (۸۲۹۶۴۱) ۱۰ـ ۱۲ـ ۲ـ ۴ـ ۶ـ ۸ـ ۱۰

✱ دو میهن پرست ـ رنگی ـ چارلز برونسون ـ تونی کرتیس
ادئون (۳۶۸۱۱۸) ۱۰/۳۰ـ ۱۲/۳۰ـ ۲/۳۰ـ ۴/۳۰ـ ۶/۴۵ـ ۹
لیدو (۵۴۱۲۸۲) ۹ـ ۱۱ـ ۱ـ ۳ـ ۵ـ ۷ـ ۹

✱ دینداری ـ رنگی ـ وینودمهرا ـ آرونا ایرانی
اروپا (۳۰۳۱۷۹) ۱۰/۳۰ـ ۱۳/۳۰ـ ۲/۳۰ـ ۴/۳۰ـ ۶/۳۰ـ ۸/۳۰

✱ راکی ـ سینما سکوپ رنگی
گلدیس (۶۲۸۷۱۳) ۱۱/۳۰ـ ۲ـ ۴/۳۰ـ ۷ـ ۹/۳۰

✱ راز مرگ بروس لی
مولن روژ (۷۵۲۹۲۹) ۱۱ـ ۱ـ ۳ـ ۵ـ ۷ـ ۹/۳۰
متروپل (۳۱۹۴۱۰) ۹ـ ۱۱ـ ۱ـ ۳ـ ۵ـ ۷ـ ۹

✱ روباه بلستون ـ رنگی ـ اریک پورتر
سینه موند (۶۲۸۳۲۲) ۱۱ـ ۳ـ ۵ـ ۷ـ ۹

✱ راه اژدها ـ رنگی بروس لی
تاج (۳۱۳۸۶۴) ۱۰ـ ۱۲ـ ۲ـ ۴ـ ۶ـ ۸ـ ۱۰

✱ رمولو و رومو ـ سینما سکوپ رنگی
الوند (۴۵۶۵۳۸) ۱۰ـ ۱۲ـ ۲ـ ۴ـ ۶ـ ۸

✱ زنی بقدرت اژدها ـ سینما سکوپ رنگی
رویال(۸۲۹۷۸۵) ۱۰ـ ۱۲ـ ۲ـ ۴ـ ۶ـ ۸ـ ۱۰
رکس (۳۱۸۲۴۲) ۱۰/۳۰ـ ۱۲/۳۰ـ ۲/۳۰ـ ۴/۳۰ـ ۶/۳۰ـ ۸/۳۰
سهیلا (۳۱۶۴۲۴) ۱۰/۳۰ـ ۱۲/۳۰ـ ۲/۳۰ـ ۴/۳۰ـ ۶/۳۰ـ ۸/۳۰

✱ ساحل خوشگلها ـ سینما سکوپ رنگی
ب.ب (۸۲۹۶۴۱) ۱۰ـ ۱۲ـ ۲ـ ۴ـ ۶ـ ۸ـ ۱۰

✱ شارلاتان ـ بیک ایمانوردی
سهند (۳۵۴۰۴۰) ۹ـ ۱۱ـ ۱ـ ۳ـ ۵ـ ۷ـ ۹

✱ عشق سرکش ـ رنگی ـ گلوریا گیدا
مارک (۳۱۹۶۳۷) ۹ـ ۱۱ـ ۱ـ ۳ـ ۵ـ ۷ـ ۹

✱ عشق الوده بگناه ـ رنگی ـ بالراج سانی ـ ساتین دراد کاپو
همای (۳۱۱۶۶۹) ۹ـ ۱۱ـ ۱ـ ۳ـ ۵ـ ۷ـ ۹

✱ علفهای هرز ـ فرزان دلجو ـ ایلین ویگن
مارلیک (۹۶۳۶۱۶) ۹ـ ۱۱ـ ۱ـ ۳ـ ۵ـ ۷ـ ۹

✱ قدرت طغیان ـ رنگی ـ کرک داگلاس ـ جان کاساوتیس
کابری (۹۲۸۴۰۱) ۱۱ـ ۲/۳۰ـ ۴/۴۵ـ ۷ـ ۹/۱۵

✱ گذرگاه کاساندرا ـ رنگی ـ سوفیالورن ـ برت لنکستر
کریستال (۳۱۷۶۷۵) ۹/۳۰ـ ۱۲ـ ۲/۳۰ـ ۵ـ ۷/۳۰ـ ۹/۴۵

✱ متقلب ـ رنگی ـ راجش کانا ـ پروین بابی
حافظ (۳۹۱۰۷۴) ۱۰/۳۰ـ ۱ـ ۳/۳۰ـ ۶ـ ۸/۳۰

✱ وقتیکه لک لک ها پرواز میکنند ـ تاتیاناسومونیلوا
شهر قشنگ (۶۴۷۷۷۷) ۱۱ـ ۱ـ ۳ـ ۵ـ ۷ـ ۹

✱ هدیه مادربزرگ
شهر نمایش (۳۱۹۸۸۴) ۹ـ ۱۱ـ ۱ـ ۳ـ ۵ـ ۷ـ ۹

✱ هنگ نخاله ها ـ ژاک دوفیلو
سانترال (۹۲۶۸۶) ۹ـ ۱۱ـ ۱ـ ۳ـ ۵ـ ۷ـ ۹/۱۵

✱ ۱۳ راهبه ـ بطریقه (سه بعدی)
دیانا (۶۴۷۳۶۵) ۱۱ـ ۱ـ ۳ـ ۵/۱۵ـ ۷/۳۰ـ ۹/۳۰
آسیا (۶۴۲۹۰۹) ۱۱ـ ۱ـ ۳ـ ۵ـ ۷ـ ۹
پاسفیک (۷۵۲۳۱۱) ۱۱/۳۰ـ ۱/۳۰ـ ۳/۳۰ـ ۵/۳۰ـ ۷/۳۰ـ ۹/۳۰

✱ سئانس انگلیسی
گلدیس (۶۲۸۷۱۳) [illegible] ۹/۳۰

سینما کریستال: گذرگاه کاساندرا
رنگی با شرکت: سوفیالورن ـ برت لنکستر ـ ریچارد هریس

گوناگون

بقیه از صفحه ۲۸

آندو باهم تاختند بهترین فیلم پایان هفته

فیلمساز بعدها برای همیشه به عنوان یک خاطره فراموش نشدنی از یک هنرپیشه مشهور در تاریخ سینما باقی ماند. این فیلم باعث شهرت ستاره‌ای گمنام موسوم به مارلن دیتریش شد. مارلن دیتریش با صدای دلنشینش شخصیت یک زن «وامپ» را در سینما پدید آورد که مدت زیادی خود درچنین نقشهایی بازی کرد.

ادوارد دمیتریک هرچند برای ساختن این فیلم بارها نسخه‌ی اول فرشته‌ی آبی را تماشا کرد ولی با این وجود نتوانست ارزشهای فیلم جوزف فون اشترنبرگ را تکرار کند. ادوارد دیتریک فیلمساز بدی نیست ولی بندرت فیلم خوبی در کاریر او دیده میشود. فیلمهای سراب، نیزه شکسته و شیرهای جوان سه فیلم نسبتا خوب این فیلمساز هستند.

فیلم فرشته‌ی آبی داستان عشق معلم سرشناسی بنام امانوئل انرات به رقاصه‌ای زیبا است. عشق این معلم به لولا رقاصه‌ی بدنام سروصدایی درشهر بپا می کند و معلم را...

دراین فیلم «می بریت» و کورت یورگنز بازی دارند. فیلم را سیمای ایران امشب ساعت ۲۱ـ۳۰ دقیقه نمایش میدهد.

درجستجوی طلا درسرزمین آپاچی ها

زمانی که ادشیفلین درسال ۱۸۷۷ در جستجوی طلا به سرزمین آپاچی های وحشی درجنوب آریزونا می رفت به او گفتند راهی عبث درپیش گرفته است. اما او به سفر خود ادامه داد ورگه‌ای از نقره یافت که بسیار غنی بودو.....

این خلاصه‌ای است از داستان فیلم سینمایی فردا که مارشال مرزی نام دارد و ساعت ۱۵ـ۳۰ دقیقه از سیمای ایران پخش خواهد شد. فیلم را «آلن داون» ساخته و دران راندلف اسکات و سزار رومرو بازی دارند. آلن داون یک فیلمساز معمولی امریکایی است که تابحال فیلم خوبی نساخته است. ازجمله فیلمهای او میتوان از ملکه گله های مونتانا، فرار به برمه، مروارید دریای جنوب، و نسل بی ارام نام برد.

راندولف اسکات

می بریت

جاذبه‌های ایده‌آل ـ در فصل ایده‌آل ـ با قیمت‌های ایده‌آل

اقامت در هتلهای درجه یک
با صبحانه و سایر سرویسهای توریستی

۲۱ روز — رم، نیس، مونت کارلو، مادرید، بارسلون — ۷۹۵۰ تومان
۲۱ روز — رم، ناپل، کاپری، سورنتو، ونیز، پاریس، لندن — ۸۹۹۰ تومان
۲۱ روز — نیس، پاریس، لندن، مادرید، رم، ناپل، کاپری، سورنتو — ۹۴۵۰ تومان
۲۱ روز — نیویورک، آبشار نیاگارا (کانادا)، سانفرانسیسکو، لوس آنجلس، هالیوود، لاس وگاس، میامی، واشنگتن — ۱۴۴۵۰ تومان
۲۸ روز — پارسون، پاریس، لندن، امستردام، فرانکفورت، رم — ۱۰۴۵۰ تومان
پنجشنبه‌ها چهارشنبه‌ها یکشنبه‌ها شنبه‌ها

تور ایده‌آل

از تهران و شهرستانها همه میتوانند جای خود را باتلفن‌های
۳۷۴۱۳۲
۳۷۴۱۳۳
۳۷۴۱۳۴
۳۷۴۱۳۵
رزرو نمایند.
جزئیات برنامه تورها همان روز با پست ارسال میشود

برای رزرو جا به ایتال اکسپرس خیابان شاهرضا شماره ۹۲۴ ساختمان آلیتالیا مراجعه فرمائید.

ساعت کار یکسره از ۸/۵ تا ۵ بعدازظهر
پنجشنبه‌ها از ۸/۵ تا ۲ بعد از ظهر

«آگهی برای اطلاع سهامداران شرکت سهامی عام بیسکوپرس

دراجرای مواد ۱۶۶ و ۱۷۰ و ۱۶۹ قانون اصلاحی قانون تجارت بدینوسیله بکلیه صاحبان سهام شرکت اطلاع داده میشود که مجمع عمومی فوق العاده شرکت درجلسه مورخ ۱۳۵۷/۴/۱۱ افزایش سرمایه شرکت را به مبلغ دویست و چهل میلیون ریال دردو نوبت بطریق ذیل تصویب نموده است.

الف ـ مبلغ شصت میلیون ریال از طریق تبدیل مطالبات نقدی حاصل شده شرکاء.

ب ـ مبلغ شصت میلیون ریال از طریق صدور سهام با رعایت حق تقدم شرکاء. بنابراین از کلیه صاحبان سهام شرکت دعوت میشود درصورتیکه مایل باستفاده از حق تقدم خرید سهام خود باشند ظرف مهلت شصت روز ازتاریخ نشراین آگهی گواهینامه‌های حق خرید سهام جدید را به مبلغ یکهزار ریال که توسط پست سفارشی بنشانی ایشان ارسال گردیده تکمیل و بشرکت اعاده دهند و نسبت به پرداخت بهای سهام بحساب جاری مذکور درگواهینامه حق تقدم خرید سهام اقدام فرمایند.

هیئت مدیره شرکت سهامی بیسکوپرس

آموزشگاه بهیاری شفا
وابسته به وزارت بهداری و بهزیستی

بتعدادی مربی باتجربه بادرجه لیسانس در رشته پرستاری بطور تمام وقت نیاز دارد.
داوطلبین محترم میتوانند همه روزه از ساعت ۸ الی ۲ونیم بعداز ظهر به دفتر آموزشگاه بهیاری شفا واقع در سه‌راه ژاله مراجعه فرمایند.

آگهی دانشکده های کشاورزی ومنابع طبیعی دانشگاه تهران

بدینوسیله باطلاع کلیه دانشجویان دوره لیسانس ۵۶ـ۵۷ دانشکده های کشاورزی و منابع طبیعی میرساند که کلیه برنامه های عقب‌افتاده ازاول مهرماه ۱۳۵۷ شروع خواهد شدبرنامه های مربوط درمحل این دودانشکده آگهی شده است.

اطلاعیه شهرداری پایتخت

غالبا مشاهده میشود که شرکتها و سازمانهای مختلف خصوصی به منظور تامین محل، اقدام باجاره اماکنی مینمایند که طبق ضوابط طرح جامع تهران در مناطق مسکونی قرار گرفته و استقرار واحد اداری وتجاری در اینگونه اماکن ممنوع است و شهرداری طبق قانون مکلف بجلوگیری از اینگونه فعالیتها در مناطق مذکور میباشد، لذا مراتب باطلاع اهالی محترم پایتخت میرسد تا قبلا در اینگونه موارد از شهرداری های مناطق استعلام فرمایند تا مواجه با اشکالات بعدی نشوند.

جواد شهرستانی
شهردار پایتخت

آگهی پرداخت سود سهام سال گچ تهران (شرکت سهامی عام) ۱۳۵۶

بدینوسیله باطلاع صاحبان سهام میرساند که برای دریافت چک سود سهام عملکرد سال ۱۳۵۶ با دردست داشتن اصل برگ سهام از ساعت ۹ الی ۱۴ روزهای شنبه الی چهارشنبه بدفترسهام شرکت واقع در خیابان تخت طاووس اول امیراتابک شماره ۱۰۵ مراجعه نمایند.

مدارک مورد نیاز برای دریافت چک سود سهام بشرح زیر میباشد:

۱ـ درصورتیکه شخصاً مراجعه مینمایند: کارت شناسائی.
۲ـ درصورتیکه ولایتاً مراجعه مینمایند: فتوکپی برگ اول شناسنامه صغار.
۳ـ درصورتیکه قیمومتا مراجعه مینمایند: فتوکپی قیم نامه با ولایت نامه.
۴ـ درصورتیکه بنمایندگی از طرف شرکت مراجعه مینمایند: معرفی نامه شرکت که بامضاء صاحبان‌امضاء مجاز شرکت (برطبق آخرین آگهی روزنامه رسمی) رسیده باشد.
۵ـ درصورتیکه وکالتا مراجعه مینمایند: وکالتنامه رسمی یا وکالتنامه تصدیق امضاء شده توسط دفتر اسناد رسمی.

گچ تهران (شرکت سهامی عام)

آگهی استخدام

شرکت ملی صنایع پتروشیمی

شرکت ملی صنایع پتروشیمی جهت تکمیل کادر کارگری شرکت سهامی پتروشیمی آبادان در کارخانه پولیکای کرج واقع در شهر صنعتی کرج به تعدادی کارگر مرد نیازمند است.

شرایط:

۱ـ متدین بیکی از ادیان اسلام ـ مسیحی ـ کلیمی ـ زرتشتی
۲ـ حداکثر سن ۴۰ سال (متولدین سال ۱۳۱۷ به‌بعد)
۳ـ داشتن حداقل چهارم ابتدائی یا گواهی‌نامه پایان تحصیلات پیکار با بیسوادی
۴ـ داشتن تندرستی کامل طبق تشخیص بهداری صنعت نفت و پتروشیمی

افرادی که دارای سوابق کار درزشته های‌فنی‌بوده‌و در سنین‌کمتری باشند حق تقدم خواهند داشت.

داوطلبان واجد شرایط میتوانندبادر دست داشتن اصل‌وفتوکپی‌مدرک تحصیلی مدرک نظام وظیفه، فتوکپی شناسنامه و چهار قطعه عکس همه روزه باستثنای ایام تعطیل از ساعت ۸ صبح تا یك بعداز ظهر از تاریخ شنبه ۱۳۵۷/۶/۱۸ تاپایان‌روزچهار شنبه ۱۳۵۷/۶/۲۹ جهت ثبت نام بنشانی های زیر مراجعه نمایند.

۱ـ کرج شهر صنعتی کرج ـ کارخانه پولیکا
۲ـ تهران ـ خیابان شاهرضا ـ کاخ شمالی کوچه احمدی شماره ۲ شرکت سهامی پتروشیمی آبادان

تاریخ مصاحبه در موقع ثبت نام اعلام خواهد شد.

چنانچه تعداد متقاضیان واجد شرایط بیش از تعداد مورد نیازباشد انتخاب افراد از طریق آزمایش بعمل خواهد آمد. م‌الف ۱۴۳۲۶

کجا برویم

نمایشگاه

✱ آثاری از نقاشان ایرانی و آمریکائی
فصل ها و یادها ـ تخت طاوس ـ میرعماد ـ خیابان یازدهم ـ شمارهٔ ۲۶ (۱۰تا۲۰)

✱ نقاشی و مجسمه هنرمندان ایرانی و خارجی
سیحون ـ عباس آباد ـ خیابان وزراء خیابان چهارم (۱۰تا۱۳ و ۱۶تا۲۰)

✱ آثاری از نقاشی های علی اکبر صفائیان، اسماعیل مرضائی، جلالی سوسن آبادی و بهرام عالیوندی
انتشارات آگاه ـ شاهرضا ـ مقابل دانشگاه تهران

✱ آثار نقاشان و طراحان شیراز
نگارخانهٔ تخت جمشید ـ خیابان تخت جمشید ـ نبش خیابان بندرپهلوی (۹تا۱۲ و ۱۶تا۲۰)

✱ آثار نقاشان ایرانی و اروپائی
نگارخانه سپید ـ خیابان روزولت شمالی (۹تا۲۰)

✱ چهره هائی از پیشروان هنر و ادبیات معاصر ایران
فرهنگسرای نیاوران ـ انتهای سلطنت اباد غربی پارک نیاوران (۱۰صبح تا ۱۱بعدازظهر)

✱ پوسترهای قرن ۱۹ اروپا
نگارخانه آزاد ـ عباس آباد ـ اندیشه ۲ شماره ۷۳ ـ (۵تا۸بعدازظهر)

✱ آثار نقاشان و مجسمه سازان رومانی
مهرشاه ـ خیابان فرح شمالی ـ خیابان مهرشاه «آپادانا» (۹ تا ۱۲ و ۱۶ تا ۲۰)

✱ نقاشی نوجوانان
موزه نگارستان ـ سپه ـ کاخ ـ مرمر (۹ تا ۱۳ و ۴ تا ۸)

✱ نمایشگاه ۲۵۰ کتاب برگزیده فارسی
نگارخانه نقش ـ میدان کندی ـ ضلع جنوبی (۴ تا ۸ بعدازظهر)

✱ آثار نقاشی نوجوانان
موزه نگارستان ـ خیابان سپه ـ نبش کاخ (۹ تا ۲۰) شنبه ها تعطیل است

✱ آثار عکاسی جوانان آماتور
انجمن سینمای جوانان ایران ـ پهلوی ـ بالاتر از سه راه آریامهر ـ کوچه بوعلی شماره ۴

✱ نمایشگاهی از هنرمعاصر در ۹ گالری
موزه هنرهای معاصر ـ امیرآباد ـ پارک فرح (۱۰ تا ۲۱) شنبه ها تعطیل است.

موزه

✱ هنرهای تزئینی
بلوار کریمخان زند ـ (۹تا۱۶) جمعه ها (۹تا۱۳) سه‌شنبه ها تعطیل است

✱ سلسله پهلوی
خیابان پهلوی ـ کاخ مرمر (۹تا۱۶)

✱ خزانه جواهرات سلطنتی
بانک مرکزی ـ (۱۵/۳۰تا۱۸)

✱ موزهٔ هنرهای معاصر
سنت و هویت معماری معاصر فنلاند
امیرآباد ـ پارک فرح (۱۱تا۲۰)

✱ ایران باستان
قوام السلطنه ـ (۹تا۱۳ و ۱۵تا۱۸)

✱ شهیاد آریامهر
میدان شهیاد (۹تا۱۶)

✱ کاخ گلستان
میدان ارک ـ (۹تا۱۲و۱۵تا۱۷)

✱ هنرهای ملی
میدان بهارستان (۹تا۱۶)

✱ فرش
امیرآباد شمالی ـ جنب پارک فرح (۱۰تا۱۸)

تئاتر

✱ کوتی و موتی
نوشته: بیژن مفید
کارگردان: اردوان مفید
محل اجرا: پارک جمشیدیه
شروع: ساعت ۸بعدازظهر

فال فردای شما

● حمل — اگر در انتظار نامه ویا خبری هستید، اندکی حوصله بخرج دهید.

● ثور — از کسی که در محیط کار بالاتر از شماست بخاطر خدمت شایسته ای که انجام میدهید تشویق میشوید.

● جوزا — در خانواده مجادله ای در می گیرد که در ایت وخونسردی شما موجب آرامش خواهد شد.

● سرطان — اگر ازدواج کرده اید باخویشان همسر خود درگیریهائی پیدا میکنید.

● اسد — احساس خستگی جسمی و روحی میکنید که با استراحت برطرف میشود.

● سنبله — در جستجوی تنوع بیشتری در مسائل شغلی هستید. از جانب یک دوست خبری خوش دریافت میکنید.

● میزان — دوستان تازه ای پیدا می کنید وبادوستان دوره تحصیل دیدارهای تازه‌ای خواهید داشت.

● عقرب — در زندگی خصوصی شما تحولی مطلوب پیش بینی میشود که چندان دور نیست.

● قوس — در محیط کار بحرانی پیدا میشود که در سایه واقع بینی وشکیبائی بخیر میگذرد.

● جدی — ناگزیر میشوید برای یکی از همسایگان کاری انجام دهید که بر محبوبیت شما افزوده میشود.

● دلو — برای دختران، روزهای پرامیدی پیش بینی میشود وشادی به سراغشان می آید.

● حوت — دوست یا آشنائی از شما تقاضای یاری میکند، با او همراهی ومعاضدت داشته باشید.

جدول

ویژه — عادی

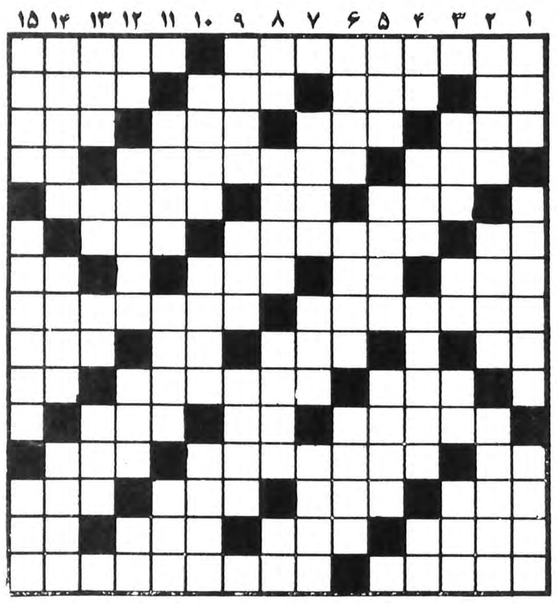

افقی: ویژه

۱ ـ لقب یکی از پادشاهان سلسله ساسانی ـ شانه ها
۲ ـ حرف دلتنگی ـ هر آنچه گستردنی باشد ـ هوای گرم ـ پانصد هزار
۳ ـ درهم پیچیدن ـ شیار درون لوله تفنگ ـ تنگ نفس ـ خویشاوندی
۴ ـ فرشته ایست ـ تخلف از قرارداد ـ حرص و طمع
۵ ـ انبار غله ـ آخرین حرف ـ هنوز در جیره بندی است
۶ ـ دباغی کردن پوست‌بره گوسفند چاق و چله ـ بزرگترین دریاچه.
۷ ـ پنیر تازه ـ بازیادش بجائی رسند ـ از لوازم آرایش خانمها ـ حریف در قمار
۸ ـ پنجره آهنی ـ لباسی که رستم دستان در وقت جنگ می پوشید
۹ ـ از موجودات خیالی ـ نوعی کبک است ـ مهره‌ای در شطرنج ـ گاهی خون چنین میشود
۱۰ ـ درختی است ـ از کشورهای اروپائی ـ گربه
۱۱ ـ رنج دیده وسختی کشیده ـ بره گوسفند ـ در همه کس یکسان نیست
۱۲ ـ ترش و شیرین ـ وسیله‌ایست برای نوعی ورزش سبک ـ جای نشستن است.
۱۳ ـ خشک ـ نی باریک ـ امر به رفتن چهارپا ـ جوانمرد
۱۴ ـ خرامان و لرزان ـ کوهی که سیمرغ در آن لانه داشت ـ راحت و آسایش ـ پیرو فرتوت
۱۵ ـ حیله گر و فریبکار ـ کتابی است از بوعلی سینا.

عمودی: ویژه

۱ ـ حرفی است ـ باچند تا ورق گوش خلق اله قمارباز را می برد ـ ازمرغان سخنگو
۲ ـ بسیاری و فراوانی ـ ماهی در سال عرب ـ اشاره شده به آن
۳ ـ چراغ دریائی ـ فرمان است اما دستور نیست ـ کوک لباس ـ خوک وحشی
۴ ـ خالص از هر چیز ـ دانه آشی ـ ستارگان ـ توانائی
۵ ـ حرف افسوس ـ از فضانوردان امریکائی ـ به فکر پیری نیست.
۶ ـ دودش اشتها آور است ـ روش و رفتار ـ اسبی که پیامبر اسلام (ص) در شب معراج بر آن نشستند
۷ ـ بخواب رفته ـ بانک مهیب ـ کشاورز
۸ ـ نفس بلند ـ پارسا و زاهد ـ حرفی است در هنگام لاقیدی ـ در صورت بجوئید
۹ ـ لباس رسمی ـ مکر و حیله ـ استخر طبیعی
۱۰ ـ شادی ونشاط ـ به دور از گناه ـ شاعر نیکویش را پسندیده بود.
۱۱ ـ تاریخ نگار ـ راه و شکاف ـ عسل است.
۱۲ ـ دهان پرنده ـ اسید را گویند ـ از درندگان بنام که در قدیم برای شکار تربیت می شد ـ آزاد مرد
۱۳ ـ نوعی یقه است ـ واحدی در سطح ـ سوره‌ای در قرآن مجید ـ غذای اول
۱۴ ـ توفان وموج دریا ـ قسمتی از چیزی ـ حزب آلمانی ها بود.
۱۵ ـ چوبی که هنگام قالب گیری در کفش میگذارند ـ دولت برای گرفتن مالیات می چسباند ـ با دهان هم میاید.

افقی: عادی

۱ ـ از نواحی معروف اصفهان ـ خوابش نبرده!
۲ ـ سیاهش زندگی را برباد میدهد ـ رنگی است ـ کلاهخود ـ نوعی خانه باشد
۳ ـ توانائی ـ از اقوام ایران قدیم ـ فعلی است ـ کسی نباید از آن سر در اورد
۴ ـ مکار از آن سود میجوید ـ از انواع انگور مرغوب ـ حرف ندا
۵ ـ لقبی در اروپا ـ اگر ـ زنگ کلیسا
۶ ـ صد متر مربع ـ مطیع و فرمانبردار ـ از جنگهای صدر اسلام
۷ ـ از آلات طرب ـ برابر ـ پسوندیست ـ حرفی در زبان موسیقی
۸ ـ مدام در پی مس طلا کردن است ـ برای ارج نهادن به زحمات مادران بر پا شده
۹ ـ حرف تعجب ـ امر بر رفتن چهارپا ـ پیشاوندیست ـ سازمانی در امریکا
۱۰ ـ وقتی که بیاید رنگ میرود ـ فلز جاذب ـ گل سرخ
۱۱ ـ بروی سن آورند ـ عددیست ـ فرزند عرب
۱۲ ـ ضمیریست ـ در مجلس قانونگزاری میکند ـ جوانمرد
۱۳ ـ به گرو گذاردن ـ حرف شرط ـ ادامه دهنده ـ دوروی معروف
۱۴ ـ در آسودگی و راحتی است ـ سال در لفظ ترکی ـ از طوایف عرب ـ زانو را ترسانده
۱۵ ـ روش شاعر با دشمنان ـ از کشورهای کوچک اروپائی.

عمودی: عادی

۱ ـ از میخانه بیرون آمده ـ منقاری چون مته دارد ـ هرکس به نوعیش عقیده دارد
۲ ـ شایسته هرکسی است ـ خواب است و دیدنی ـ ستاره‌ای در آسمان
۳ ـ وسیله کار بنائی است ـ فرو که بندند سکوت کرده‌اند ـ مایه اصلی آهنگ ـ ظاهر ساختمان
۴ ـ گاهی بر میگردد ـ به جای شانه بکار آید ـ از آنان چشم یاری داریم ـ جنس قوی
۵ ـ حجمی در هندسه ـ جان گیر تابستانها ـ روی و رخساره
۶ ـ شراب فروش ـ زردآلوی خشک شده ـ از انواع غذای گوشتی ۷ ـ زادگاه و سرزمین ـ حیله و نیرنگ ـ نازا
۸ ـ لخت و برهنه ـ شاعر تلخ و مردافکنش می پسندید ـ پوشیده و پنهان ـ حرفی در زبان موسیقی
۹ ـ خاک و زمین ـ سگ پاچه گیر ـ ازکار خود پشیمان است
۱۰ ـ وسیله‌ای بود برای تیراندازی ـ میوه تازه به بازار آمده ـ مرد دلاور بخشنده
۱۱ ـ از آلات طرب ـ خوشگل است ـ بکار بیمار آید
۱۲ ـ تکرارش کنید و بدست بچه بدهید تا بازی کند ـ شروع بکار کردن ـ باعث سرسبزی زمین است ـ در راه عزیزان میدهند
۱۳ ـ وقتی که بیایند میل زود رفتن دارند ـ طرف و جهت ـ تکخال ورق ـ بندگان خدا
۱۴ ـ از سنگهای زینتی ـ اداره کننده ـ برای کسب روزی باز میکنند.
۱۵ ـ از شهر ری آمده ـ ته بندی کتاب ـ میوه‌ایست.

حل جدول های شماره قبل

تلویزیون

توجه: برنامه های زیر از سوی رادیو تلویزیون در اختیار ما قرار گرفته و روزنامه اطلاعات هیچگونه مسئولیتی در تغییرات احتمالی برنامه‌ها ندارد

پنجشنبه

سیمای ایران

- ۱۲:۰۰ اخبار
- ۱۲:۰۵ تفسیر قرآن
- ۱۲:۳۰ بسکتبال حرفه‌ای آمریکا
- ۱۴:۰۰ کارتون
- ۱۴:۲۰ کانن ـ دیوانه
- ۱۵:۱۰ شهرهای ایران از سیمای ایران
- ۱۶:۰۰ ویرجینیائی
- ۱۷:۱۵ کودکان
- ۱۸:۳۰ مسابقه سه سه تا
- ۱۹:۰۰ دراستان ما
- ۱۹:۱۵ دهقان
- ۱۹:۳۰ خلبانهای اسپنسر
- ۲۰:۳۰ اخبار+اخبار ورزشی
- ۲۱:۱۵ صمیمانه
- ۲۱:۳۰ فیلم سینمائی «فرشته آبی»
- ۲۳:۰۰ موسیقی ایرانی

تلویزیون دوم

- ۱۹:۰۰ داستانهای قشنگ پروفسور
- ۱۹:۰۵ ماجراهای سندباد (دستبرد به اهرام)
- ۱۹:۳۰ دنیای والت دیسنی (گوفی به تعطیلات میرود)
- ۲۰:۳۰ صفحه اول
- ۲۱:۳۰ ـ اخبار
- ۲۲:۰۰ سینمای شب جمعه

تلویزیون بین‌المللی

- ۱۴:۰۵ اسکابی دور
- ۱۴:۳۰ سه کله پوک
- ۱۴:۵۰ شو گریپ اپ
- ۱۵:۱۰ فیلم سینمائی
- ۱۶:۳۰ رابین هود
- ۱۶:۴۰ فی لیس
- ۱۷:۱۵ پلنگ صورتی
- ۱۷:۴۰ داستان پلیس
- ۱۸:۳۰ اخبار
- ۱۹:۰۰ نگاهی بایران
- ۱۹:۲۵ دوربین مخفی
- ۱۹:۵۰ همه افراد خانواده
- ۲۰:۱۹ واریته ـ جیمزلاست
- ۲۱:۱۰ هشت تا بچه کافیه
- ۲۲:۰۰ اخبار

جمعه

سیمای ایران

- ۱۲:۰۰ اخبار
- ۱۲:۰۵ در تعقیب جو
- ۱۲:۳۰ کارتون
- ۱۳:۰۰ مجله ورزشی
- ۱۴:۳۰ موسیقی از شهرستانها
- ۱۵:۰۰ رویدادهای هفته
- ۱۵:۳۰ فیلم سینمایی
- ۱۷:۰۰ سینمای لورل هاردی
- ۱۸:۱۰ والتونها ـ روزاول
- ۱۹:۰۰ مسابقه پاسخ چیست
- ۱۹:۳۰ زن اتمی
- ۲۰:۲۵ میان پرده
- ۲۰:۳۰ اخبار +اخبار ورزشی
- ۲۱:۱۵ صمیمانه
- ۲۱:۳۰ ترانه های ایرانی
- ۲۲:۰۰ ایران در جنگ جهانی دوم
- ۲۳:۰۰ راز بقا

تلویزیون دوم

- ۱۷:۰۰ شنای نوجوانان
- ۱۷:۳۰ اسرار دریای سرخ
- ۱۸:۰۰ پدر عزیز
- ۱۸:۳۰ نیکولز
- ۱۹:۳۰ رنگارنگ
- ۲۰:۳۰ سوئیچ «حقه قدیمی الماس»
- ۲۱:۳۰ اخبار
- ۲۲:۰۰ مسابقات ورزشی

تلویزیون بین‌المللی

- ۱۴:۰۵ فوتبال آمریکائی
- ۱۴:۲۵ فوتبال
- ۱۵:۳۵ نمایشی از زندگی حیوانات وحشی
- ۱۶:۰۰ کارتون ـ بوچ کسیدی
- ۱۶:۲۰ شو دپیوتی داوگ
- ۱۶:۵۰ شو «لوسی»
- ۱۷:۱۵ راز بقا
- ۱۷:۳۵ کارتون
- ۱۸:۲۰ اخبار
- ۱۸:۵۵ معرفی برنامه‌ها
- ۱۹:۰۰ اسرار دریاها
- ۱۹:۵۰ کمدی «ماد»
- ۲۰:۱۵ فیلم سینمائی
- ۲۲:۰۰ اخبار
- ۲۲:۱۵ شو «ولف من جک»
- ۲۲:۴۵ دود اسلحه

شنبه

سیمای ایران

- ۱۸:۰۰ اخبار
- ۱۸:۰۵ کودکان
- ۱۹:۰۰ دراستان ما
- ۱۹:۱۵ اصل نهم انقلاب
- ۱۹:۳۰ بهداشت روانی
- ۲۰:۰۰ مسابقه از هامون تاارس
- ۲۰:۳۰ اخبار + اخبار ورزشی
- ۲۱:۱۵ صمیمانه
- ۲۱:۳۰ دستها و نقشها
- ۲۲:۰۰ جستجو ـ قرعه برای مرگ
- ۲۳:۰۰ موسیقی ایرانی

تلویزیون دوم

- ۱۹:۰۰ کارتون
- ۱۹:۳۰ انسان و حیوان
- ۲۰:۳۰ اخبار
- ۲۱:۱۵ این سو و آنسوی زمان
- ۲۲:۰۰ فستیوال فیلمهای کلاسیک شاهین مالت

تلویزیون بین‌المللی

- ۱۸:۰۰ اسلاید وموزیک
- ۱۸:۳۰ اخبار
- ۱۸:۵۵ معرفی برنامه ها
- ۱۹:۰۰ جوسی و پوسی کت
- ۱۹:۲۵ کارتون
- ۱۹:۵۰ ستارگان به پائین نگاه میکنند.
- ۲۰:۴۳ اوقات خوش
- ۲۱:۱۰ بارنابی جونز
- ۲۲:۰۰ اخبار
- ۲۲:۵ فیلم سینمائی «مسلح و آماده بجنگ»

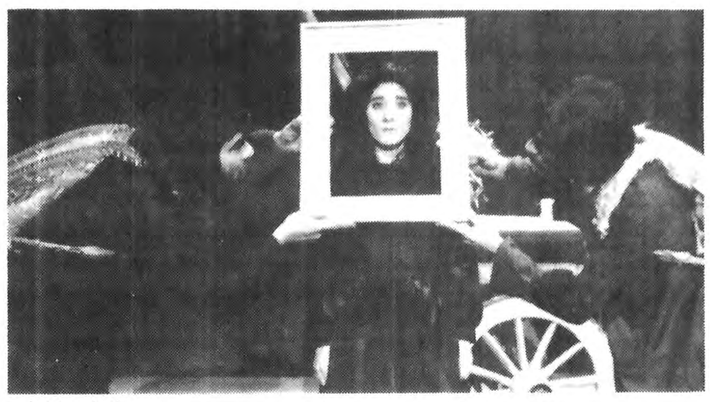

صحنه‌ای از نمایشنامه

ضبط تلویزیونی «رامرودی‌ها»

«رامرودی ها» نام نمایشی است که در آخرین جشنواره تئاتر شهرستانها در تالار بیست و پنج شهریور برروی صحنه آمد. این نمایش در مقایسه با سایر نمایش هایی که از سوی گروههای مختلف شهرستانها در تهران به اجرا درامدند از موفقیت بیشتری برخوردار شد و از سوی تماشاگران و منتقدان مطبوعات استقبال بیشتری از آن به عمل آمد.

«رامرودی ها» از نوعی ترکیب نمایشی جدید در اجرا بهره برده بود که متن را هم تحت تاثیر قرار میداد، منظور از این نوع شیوه اجرایی جدید تلفیق آئین های نمایشی تعزیه با تئاتر پرتحرک مدرن است که بویژه از میزانسن های جذاب و احساس برانگیز تعزیه در صحنه های جمعی سود میبرد.

این شیوه چند گاهی است که درمیان گروههای جوان تئاتری طرفداران بسیاری یافته است و در اجراهای بسیاری میتوان رد آن را تشخیص داد. گروههای دانشجویی بویژه در این زمینه نمایش های بسیاری را به اجرا درآورده اند که از آن میان میتوان به نمایش «میلاد» کار «علاءالدین رحیمی» اشاره کرد و بیش از همه به نمایش هایی که ایرج صغیری تحت عناوین «قلندرخونه» در جشن هنر سه سال پیش و «محپلنگ» در جشنواره تئاتر شهرستان ها به اجرا درآورد و در واقع از شیوه پرداخت نظرگیر و جذابی برخوردار بود. در این میان کارهای «صغیری» بی تردید به سبب قابلیت های نمایشی بیشتری که داشت از میزانسن های تعزیه و نمادهای آن برای تلفیق با یک ماجرای امروزی استفاده بیشتری بود و مؤفقیت های قابل توجه تری را به دست آورد و شاید همین مسئله یعنی درخشش بویژه نمایش «محپلنگ» در جشنواره تئاتر شهرستانها باعث گشت که ما گرایش های بسیاری را به جانب آن نوع تئاتر درمیان گروههای شهرستانی بیابیم. «رامرودی ها» که توسط گروه تئاتر مشهد به اجرا درآمد یکی از آن نمایشاتی بود که بدون آنکه دستمایه اولیه آن آماده پذیرش آن سبک اجرایی باشد و یا حداقل برای این منظور پرورده شده باشد به آن شیوه اجرا دست یازیده بود، در نتیجه حرف نمایش لابلای فرم نمایش به راحتی گمشده بود و در واقع میشود گفت که هدف نمائی نمایش فدای میزانسن های شلوغ و بظاهر چشمگیری شده بود که هر چند تماشاگر را خوش می آمد اما در نهایت عمق چندانی نداشت و تحلیل درستی از ماجرا و آدمهای نمایش به دست نمی داد.

خبر تازه اینست که این نمایش در مرکز رادیو تلویزیون خراسان بطریقه رنگی ضبط شده است. کارگران فنی نمایش «مصطفی مؤمن‌زاده» است و این نمایش از تلویزیون دوم پخش خواهد شد.

نویسندگان نمایشنامه «رامرودی ها» «رضاصابری» و «رضادانشور» هستند. کارگردانی نمایش را «رضادانشور» برعهده داشته است.

یادداشتی معرفی گونه درباره فیلمهای سینمایی امشب و فردای تلویزیون

آندو باهم تاختند
بهترین فیلم پایان هفته

ادری هپبورن

بعنوان مقدمه

سه فیلم سینمایی امشب: فرشته آبی، آندو با هم تاختند وچهره مضحک جزو فیلمهای معروف سینمای آمریکا هستند. فرشته ی آبی را ادوارد دمیتر آندو با هم تاختند را جان فورد وچهره مضحک را استانلی دانن کارگردانی کرده است. که جان فورد واستانلی دانن دو فیلمساز خوب سینمای امریکا محسوب میشوند. متاسفانه جان فورد سه سال پیش در گذشته است واستانلی دانن نیز اخیرا کمتر فیلم میسازد وگذشته از این دقت پیشین را در ساختن فیلمهایش بکار نمیبرد. آخرین فیلم این فیلمساز بانوی خوشبخت فیلم خوبی نبود وساختنش از جانب فیلمسازی مثل استانلی دانن بعید می نمود. اما کارهای پیشین این فیلمساز درخور توجه است وچهره مضحک جزو فیلمهای خوب استانلی دانن محسوب میشود. فیلم جان فورد نیز اگر اثر درخشانی نباشد باز هم دیدن آن لذت بخش خواهد بود. و«فرشته آبی» نیز یک فیلم معروف آمریکایی است که این شهرت را نیز مدیون نسخه ی اول این داستان است که جوزف فون اشترنبرگ با شرکت مارلین دیتریش ساخته بود. این فیلم باعث شهرت مارلین دیتریش شد. اما نسخه ی دوم برای «می بریت» ستاره‌ی فیلمش آنچنان شهرتی ببار نیاورد. بهرحال باز هم انتخاب یک فیلم برای امشب مشکل است. البته فارسی زبانایی که بزبان انگلیسی تسلط کامل ندارند مطمئنا از فیلم چهره مضحک لذت نخواهند برد.

رقص فردآستر زیبایی ادری هیپورن

فیلم چهره مضحک را استانلی دانن بسال ۱۹۵۶ وبا شرکت «فرد آستر» وادری هیپبورن ساخته است. فیلم داستان زندگی دختر جوانی است که در کتابخانه ای کار میکند. روزی تصادفا عده ای طراح لباس ومدل وعکاسان برای عکسبرداری به آن کتابخانه مراجعه میکنند وهمان روز این دختر بعنوان مدل انتخاب میشود و....

فیلم «چهره مضحک» موزیکال است وفرد آستر رقاص خوب سینمای امریکا در آن رقصهای زیبایی را بهمراه ادری هیپبورن اجرا میکند. استانلی دانن در زمینه ی سینمای موزیکال فیلمساز متبحری است وچند فیلم موزیکال خوب در کاریر او دیده میشود.

«استانلی دانن» ابتدا رقاص بود واز ۱۹۴۰ با اکیپ وینسنت میننلی و«جین کلی» در استودیوی مترو همکاری داشت ودر فیلم های متعددی ظاهر شد. بعد در همین اکیپ ها، گاه بعنوان کمک کارگردان، وگاه کارگردان قسمت های رقص کار کرد وسرانجام یک سری فیلم بعنوان کارگردان مشترک با «جین کلی» ساخت. وی خیلی زود توانست اطمینان استودیوی مترو را جلب کند وبه تهیه ی فیلمهای بپردازد که در آنها مستقلا کارگردان باشد. از جمله فیلمهای معروف این فیلمساز میتوان از «هفت عروس برای هفت برادر» چهره‌ی مضحک، رقص در تاریکی، بی احتیاط، معما، آرابسک، هفت گناه کبیره ودو همسفر وآواز در باران نام برد.

فیلمهای استانلی دانن استخوانبندی محکمی دارند وموزیکالهای او نیز داستانهای سطحی وبی ارزشی ندارند ورگه های طنز در کارهای او بچشم میخورد خودش میگوید «طنز کمدی است که مردم از دیدن آن به خنده نمی افتند ومن باین علت طنز را دوست دارم. تمام فیلمهای من یا لااقل اکثر آنها یک نوع طنز درباره ی یک چیز یک کس، یک نحوه ی زندگی ویا یک تلقی خاص از هنر است واین مانع از آن میشود که از سقوط در سانتمانتالیزم نجات پیدا کنیم».

فیلم «چهره مضحک» را امشب تلویزیون بین المللی ساعت ۱۵ـ۲۲ دقیقه بزبان انگلیسی نمایش میدهد.

کورت یورگنز

یک فیلم متوسط از فیلمسازی خوب

جان فورد استاد سینمای وسترن بود. ودر این زمینه استادی خود را با ساختن فیلمهای دلیجان، مردی که لیبرتی والانس را کشت، جویندگان (در جستجوی خواهر) سوار نظام قلعه آپاچی وپائیز قبیله شاین بخوبی ثابت کرد. در وسترنهای او یا بطور کلی در آثارش تصویر موجز وموثر ودر خدمت بیان داستان بهترین نوع کار بردش را نشان میدهد. سینمای فورد (برغم اینکه فیلمهای این فیلمساز از داستانهای تجاری برخوردارند)ـ قابل تعمق وتامل است وهر صحنه وهر پلانش فکر شده وحسابگرانه وبا دقت وبینشی درخور توجه ساخته شده است. فیلمسازی مثل فورد اصلا با دوربین ارتیست بازی راه نمی اندازد وبرخلاف فیلمسازان جوان آمریکایی خیلی ساده با تصاویر معمولی فقط بخاطر استفاده بجا ودرست از تصاویر بهترین تاثیرش را میگیرد.

فیلم «اندو با هم تاختند» اگرچه در ردیف فیلمهای خوب این فیلمساز قرار نمی گیرد ولی بازهم جای پای فورد دران کاملا حس میشود.

این فیلم داستان دورفیق قدیمی بنام «مک کیب» و «جیمی» است. مک کیب حالا کلانتر است و جیمی ستوان ارتش آمریکا. این دو مدتها کنارهم در ماجراهای هیجان انگیز و خطرناکی شرکت جسته اند. ولی این روزها راهشان ازهم جدا شده است. مک کیب در ده درصد منافع هرچیزی در شهر سهیم است و ازاین راه وضع خوبی دارد درحالیکه جیم فقط با هشتاد دلار حقوقش درماه زندگی را می گذراند. ولی یک روز.....

در فیلم «آندو با هم تاختند» جیمز استوارت، ریچارد ویدمارک، لینداکریستال و شرلی جونز بازی دارند. این فیلم راتلویزیون دو امشب ساعت ۲۲ نمایش میدهد.

بعداز مارلن دیتریش

فرشته آبی ساخته‌ی ادوارد دمیتریک بازسازی فیلم معروفی است که درسال ۱۹۲۹ توسط جوزف فون اشترنبرگ ساخته شده بود. فرشته‌ی آبی این

بقیه در صفحه ۲۷

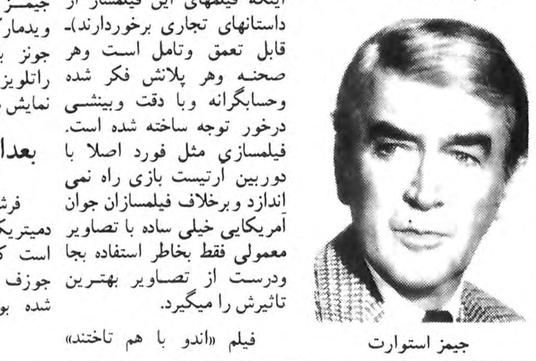

جیمز استوارت

روپوش مدارس

روپوش و یونیفورم کلیه مدارس پایتخت، دبستانها، دوره راهنمائی و دبیرستانها از بهترین پارچه ترگال در همه‌اندازه آماده فروش میباشد.

فروشگاه چهارطبقه قصر پوشاک خیابان فردوسی جنب فروشگاه سابق فردوسی تلفن ۳۱۶۴۴۴

استریو «من و تو» تقدیم میکند

کنسرت «اوج» هوشنگ آذراوغلی

«اوج» آواز خوانی است که تمام ردیف ها و مقامات موسیقی آذربایجانی را خوب میشناسد. ترانه‌هائی که استریو «من و تو» دریک نوار کاست از «اوج» تقدیم میکند تازه‌ترین ترانه‌های آذربایجانی است که «اوج» طی کنسرتی درترکیه اجرا کرده است. شعر و آهنگ و ترانه «انسان دردله درماندی» دراین کنسرت از خود «اوج» است و آهنگ ترانه «حیدربابایا سلام» را نیز که از خود شهریار است «اوج» ساخته است.

از این آواز خوان بزودی ترانه‌ای پخش خواهد شد بنام «اضداد یاپارا» یعنی «تضاد ها یا پول» که آهنگ آن «از اوج» است و برروی شعری از علی اکبر طاهرزاده «هوپ هوپ» گذاشته است.

تلفن مرکز پخش ۸۴۳۰۹۶

آ ـ ۱۴۵۴۸

پنجشنبه ها دختران و پسران

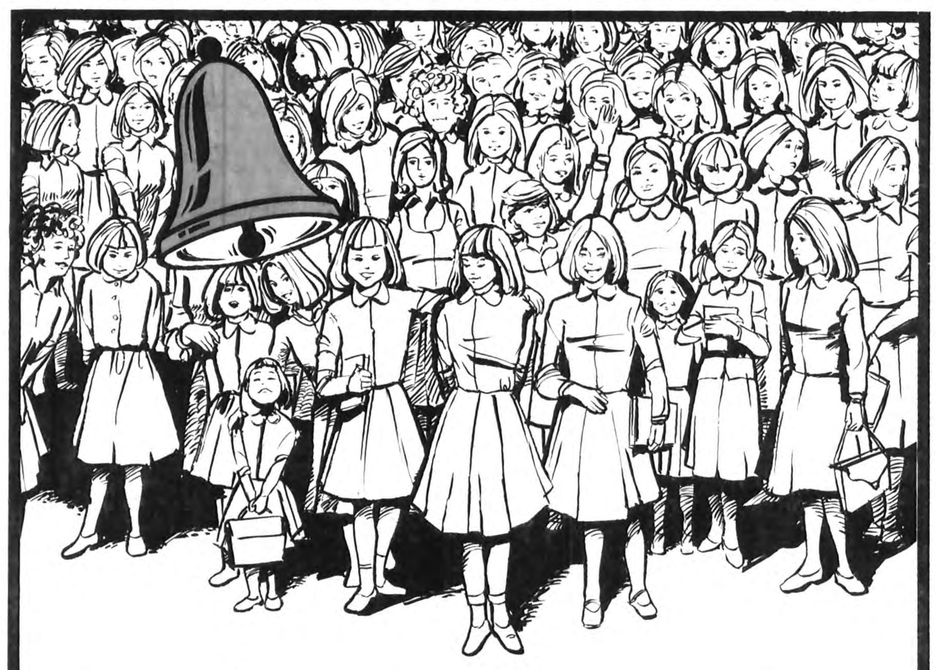

روپوش مدرسه وپیراهن شومیزیهٔ بهپوش

دراولین فروشگاه نزدیک منزلتان موجوداست

نمایندگان فروش روپوش وشومیزیه بهپوش درتهران: فروشگاههای زنجیره‌ای کورش و..

نام فروشگاه	آدرس کامل	نام فروشگاه	آدرس کامل
لاجوردی	آریامهر چهار راه گلی	احسان	سوش شرقی خیابان درخسده
جهان	آریامهر اول اشرف پهلوی	نریکو اسلامی	میدان خراسان
طلوع فرد	آریامهر روبروی سینما چرخ فلک	مولوی دوست	بازار بزرگ سلطانی
کوکوله	آذربایجان اول قصرالدشت	کودک سرا	خیابان بهار پائین تر از بخت جمشید
مایکل	آبزنهاور نبش جیحون	نیلی	خیابان فردوسی روبروی فروشگاه شهر و روسا
مرجان	رودکی چهار راه مرتضوی	مهر	فردوسی مقابل شهر و روسا
لادن	هاشمی چهار راه جیحون	خانه خردسالان	خیابان شاه جنب فروشگاه بزرگ ایران
چشم روشنی	هاشمی نرسیده به ۱۲ متری روبروی بانک پارس	سافو	شاهرضا اول وصال شیرازی
نماشا	خیابان حسام السلطنه	بابانوئل	فرح جنوبی پائین تر از چهار راه دیبا
پاریس	بربانک روبروی بازار میوه فروشان	هاشمی	شاهپور مقابل ارامنه
کلیه پوشاک	عباسی خاکی چهار راه جوادی	شهپوش	امیریه میدان مسریه
خسروی	میدان رشدیه	ولی بیکی	حزانه فرح آباد
معقابی	امامزاده حسن	بابا	خیابان امیریه روبروی فرهنگ
لاله	سه راه سلسبیل	فرهاد	نازی آباد
شهر شادی	گلستانی جنب کوچه خورشید روبروی مرغ گلستانی	الهام	افسریه ۲۰ متری فروردین نبش ۱۵ متری دوم
سعید	سلیمانیه روبروی درمانگاه شرق	کیا	فلکه اول تهران پارس جنب داروخانه
بعثه	شهر ری خیابان احمد سربیری جنب کفش وین	مزک	سی متری نارمک ایستگاه داروخانه
برادران جعفری	میدان ثریا نبش کوچه ۹ آبان	هنگامه	مجیدیه سر پل
ایجوی	ناصر خسرو	شهرام	مجیدیه روبروی سینما شهرام
ارکیده	میدان ژاله روبروی سپهرداری	مهرو صفا	خیابان شهباز چهار راه شمس مقابل سینما ناهید
درفری	میدان بروجردی نبش مسجد		
گالری جهان	میدان شهناز	نریکو شمس	سبزه میدان
ابراهیم آزاد	بودرجمهری نبش ناصر خسرو	رضوان	بیست متری کوکاکولا پائین تر از چهار راه فرزانه
هنگامه	فرح آباد ژاله ایستگاه صد دستگاه	فرد	تهران نو
هنگامه	فرح آباد ژاله روبروی بیمارستان مرکزی تهروی هوائی	مکری و مهرابی	نظام آباد روبروی سینما موناکو
گالری جهان	میدان شهناز	پوشاک مهتاب	خیابان مجیدیه ۱۶ متری اول
نکس	عباسی نرسیده به میدان نادر	پریسا	کرج خیابان پهلوی
بابائی	خیابان ری خیابان ادیب الممالک سرکوچه مسجد سنگی	مهناز	کرج خیابان فرح جنب دبستان دکتر خانلری

Bp Bp Bp Bp Bp Bp شیک پوش بابهپوش

Bp ـ 101

من پیشنهاد میکنم که با تورهای جام جم

به شرق و غرب جهان سفر کنید

برای رزرو جا از تهران و شهرستانها باتلفنهای ۵۹-۸۲۴۸۵۸ ۸۴-۸۳۷۰۸۳ و یا در تمام مدت ۲۴ساعت با تلفن ۸۳۷۰۸۳ آژانس مسافرتی اینترا شاهرضا اول ویلا شماره ۱۸ تماس بگیرید.

قیمت تورها شامل: اقامت در هتلهای درجه یک با صبحانه وسایرسرویس‌های توریستی میباشد.

آژانس اینترا متخصص درتورهای دسته جمعی

شماره	مدت تور	مسیر	تاریخ حرکت	قیمت به تومان
۱	۱۵ روز	رم- (ناپل- کاپری- سورنتو) پاریس ـ لندن	یکشنبه‌ها	۷۷۵۰
۲	۲۱ روز	رم- نیس- مونت کارلو- مادرید- بارسلون	شنبه‌ها	۷۹۵۰
۳	۲۱ روز	رم- (ناپل- کاپری- سورنتو) و نیز- پاریس- لندن	دوشنبه‌ها	۸۹۹۰
٤	۲۱ روز	لندن- پاریس- ژنو- رم (ناپل- کاپری- سورنتو)	شنبه‌ها	۸۹۹۰
۵	۲۱ روز	رم- (ناپل- کاپری- سورنتو) بارسلون- پاریس- لندن	چهارشنبه‌ها	۹۲۵۰
٦	۲۸ روز	رم- ونیز- فرانکفورت- پاریس- آمستردام- لندن	پنجشنبه‌ها	۱۰۴۵۰
۷	۲۱ روز	نیویورک- آبشار نیاگارا (کانادا) سانفرانسیسکو لوس‌آنجلس (هالیوود) لاس‌وگاس- میامی- واشنگتن	شنبه‌ها	۱۴۴۵۰

توجه: برای رزروتورخودامروزتلفن کنیدشاید فردادیرباشد

امینی: مردم سالها مرگ آزادیها را میدیدند

هربارکه بادولتمردی به‌سخن نشسته‌ام، برای آنکه درسخن آن‌چنان مجذوب نشوم، که حضور خودرا ازیاد ببرم پیش‌از دیدار هرآنچه راکه‌در باره او به‌کتابت درآمده خوانده‌ام.

وقتی می‌خواستم بادکتر علی امینی‌بسخن بنشینم نیز چنین کردم.

دکتر علی امینی در سیزدهم رجب ۱۲۸٤ شمسی متولد شده، درمدرسه علمیه ودارالفنون درس خوانده، ودر «سورین» پاریس دکترای حقوق واقتصاد گرفته. کارش را باخدمت در عدایه مرحوم داور آغاز کرده، ودر کابینه های مختلف وزارتخانه های گوناگون را سرپرستی کرده است، بنمایندگی مردم به‌مجلس رفته، و بنمایندگی دولت در مذاکرات کنسرسیوم شرکت داشته. سال ۱۳۳۹ به نخست‌وزیری رسیده ودر ی هفده ماه صدارت پانزده سال غربت وخلوت ومطالعه‌را پیشه‌ساخته. و بعد ناگهان د. بی‌اینهمه سکوت بااننتشار اعلامیه‌ای درفضای سیاسی‌کشور رخ می‌کند. و من نیز با انبانی از سئوالها،در دو دیدار حرفهائی را باو درمیان می‌گذارم. آنچه می‌آید قسمتی از حرفهائی است که در این دیدارها عنوان شده است.

دکتر علیرضا نوری‌زاده

نخستین سئوال من درباره وضع سیاسی فعلی کشور است، اینکه در چه شرایطی هستیم، وتچه میزان حال‌وروز موجود نگران کننده است. دکتر امینی میگوید:

ـ خیلی آقا، خیلی، آنقدر نگران کننده که ایجادوحشت میکند. اینروزها سراغ هرگروه ودسته‌ای میروی که ذره‌ای بدوطن، به‌ایران ومیراثی که برای ما گذاشته شده، علاقه دارند، نشان نگرانی و وحشت را در کلام و نگاه ورفتارشان حس میکنی.

می‌پرسم: شما چه چشم‌اندازی در برابر دارید. بعبارت دیگر این حرکت بزرگ جامعه را که برای آزادیخواهی و برقراری حکومت قانون بوجود آمده تاچه‌حد اصیل‌می‌بینید.

دکتر امینی. امروز ما شاهد دو حرکتیم. یک حرکت هوشیار و بینا، باچشمان باز ودارای منطق که مبارزه‌میکند وهدفش بدست آوردن دموکراسی، برقرار کردن اصول‌مترقی قانون اساسی وحمایت از دین و مذهب کشور است. این حرکت هشیار است سنگ به شیشه نمیزند، آتش برپانمیکند. وهمانطور که در بیانیه گروهی از این مبارزان ملی مشهود است، آنها مبارزه وتظاهرات را در حد قانونی و منطقی‌ان توصیه میکنند. جز این هم نمی‌توان ازنیروهای مبارز ملی انتظار داشت. اما گروهی هم هستند که در عین آنکه‌خواستار همان آزادیها هستند بسبب عکس‌العمل غلط دستگاه مشتی پر از سنگ دارند. شما فکرش رابکنید در این سیزده ساله برمردم چه گذشته است، هرکس‌باشد فریادش بلند میشود. این مردم سالها با مقاومت منفی، یعنی عدم مشارکت در کارهائی که باورش نداشتند و حق هم داشتند خود را کنار کشیدند. ولی از یکسال پیش حرکت نیروهای مردمی در کشورمابدل به‌جنبشی پرشور وشوق برانگیز شده و دیدیم که هر روز این حرکت بسط وگسترش بیشتری یافت.

البته دولتهای ما در این سیزده سال همه این جنبشها وحرکتها را باعنوان خرابکاری سرکوب میکردند. ولی‌اینبار مشکل، مشکل سه‌چهار تن یاسه چهار گروه نیست ملتی خواستار پایان دادن بوضع نابسامان اقتصادی، اجتماعی و سیاسی کشورند.

اشتباه‌کاری در اقتصاد

سئوال میکنم مهمترین عاملی که بنظر شمادر این‌برانگیختگی عمومی تاثیر داشته چیست؟

دکتر امینی: جدا از مسائل اجتماعی باعتقاد من‌مهمترین عامل هرج ومرج وبهم ریختن نهادهای سیاسی کشور، و بنیادهای جامعه ما، اشتباهکاریهای سران قوم‌در زمینه‌اقتصادی است، از ده سال قبل بعلت تحولاتی که در جهان صنعتی بوجود آمد، نیاز به انرژی معدنی مثل نفت وگاز چند برابر شد. از طرفی جنگ اعراب واسرائیل نیز به بالارفتن قیمت نفت کمک کرد. دراین میان کشور ما که تاپانزده سال پیش‌از نظر ارز خارجی سخت در مضیقه بود ناگهان با سیل ارز که از فروش نفت بدست میامد روبرو شد.من‌نیز مانندبسیاری از اهل سیاست واقتصاد فکر می‌کردم این ثروت باعث رفاه عمومی جامعه شود، ومثلا جامعه‌ای شبیه به‌جوامع اروپائی درپنجاه سال قبل بوجود آید.

اما از آنجا که توزیع ثروت ناعادلانه بود. رفاه فقط برای گروهی از قشرهای جامعه میسر شد. و این رفاه محدود، فساد را بدنبال داشت. و فساد نیز بطور طبیعی بایجد قدرت مرکزی وبستن راههای نفوذ به‌این قدرت حصاری بوجود آورد که در آن مردم راه نداشتند ولی از مضراتش آسیب میدیدند. بجای طبقه متوسط مرفه، مشتی دلال ووواسطه و بساز وبفروش در همه زمینه‌ها بوجودآمد، وبخت بیدار شده مردم دوباره بخواب رفت. گروه‌مرفه با روحیه دلالی در همه زمینه‌ها فعالیت میکردند، در کار طب، در کار ساختمانی، در وزارت وامارت وحتی در کسوت شریف نمایندگی ملت یا استادی ومعلمی. این عده همه جا خود را جلو میانداختند و بنمایندگی ملت سخن میگفتند.این گروه قیمت‌ها را صد برابر کردند، وخود از پشت پنجره قصرهایشان، به ملت محروم ورنج دیده خندیدند. ارز مملکت را بخارج بردند و ساختمانهای صد میلیونی خریدند حال آنکه نود درصد از مردم کشور یک لانه‌ای خفتن از خود، نداشت. بادرست کردن شرکتهای خانه‌سازی که با مشارکت مستقیم دولت و صاحبان قدرت بوجود میامد، شیرمجان بیوه‌زن ویتیم وکارمند ومعلم وکاسب بعنوان پیش قسط ویلاهای بهشتی گرفتند. وباحمایت شرکای دولتی‌شان، از کشور خارج شدندو در «کنداز ور» و «کالیفرنیا» سرمایه‌گذاری کردند. ارزش پول را بحدی رساندند که از طرفی، یک کارمند ساده برای امرار معاش در عسرت و سختی نیازمند چندین هزار تومان بود واز سوئی بدست آوردن این‌پول مورد نیاز برای ادامه حیات را،جز از راههای نامشروع‌غیر ممکن ساختند. اقلیت مرفه بازیهای رفاه جوامع غربی رابه اینسو آورد، چپ وراست کازینو وکباره افتتاح شد. و صفحات رکن چهارم مشروطیت یعنی جراید ورادیو تلویزیون از مطالب بی‌مایه وتملق‌آمیز انباشته شد. بانمایش فیلمهای مهوع‌آور، وگسترش روابط نامشروع، به دشمنی بااعتقادات مردم برخاستند. ودین ومذهب‌و آئین را ببازی گرفتند .بله این اقلیت مرفه که مورد حمایت دولتها بودند از هیچ پلیدی ودشمنی در حق مردم وکشور فروگذار نکردند و هرکدام دنی سر این چمن چریدند بعضی نزد اربابان خود رفتندو گروهی همچنان به وظیفه شوم خود ادامه دادند.

بله همه اینها را مردم شاهد بودند. وقتی جراید خبر از رفاه میدادند مردم مرگ روح ملی خود را شاهد بودند. جوانان خود را میدیدند که بیخود وبیجهت از بین‌میروند مردم مرگ آزادیها را میدیدند. همه چیز دریک دایره کوچک جمع میشد. ومعلوم بود که روزی بالاخره این مردم صبور هم به پایان خط میرسند.

آنچه امروز بعنوان نارضایتی عمومی دیده میشود، نتیجه مستقیم برنامه‌ریزی غلط اقتصادی چند سال گذشته است. این برنامه‌ریزی غلط باعث بوجود آمدن‌تورم، بالارفتن سرسرویه هزینه زندگی، بهم ریختن تعادل اقتصادی طبقات و گروهها در جامعه، واز بین رفتن کشاورزی کشور وناچیز شدن تولیدات کشاورزی براثر آمدن روستائیان به شهر در جستجوی ثروت بیشتر ویا فروش زمینهای زراعتی به‌بسازو بفروشها برای ساختن شهرکهای خیالی، شد. وروشن است وقتی مشکل اقتصادی آنچنان دهشتناک باشد که از تحمل افراد خارج شود، راه به سیاست می‌برد و مشکل سیاسی خلق میشود. امروز درست مادر چنین وضعی هستیم. ضمن آنکه از نظر سیاسی نیز دچار وضع پیچیده‌ای شده‌ایم که جدائی مردم از دولتها، بی‌اعتمادی عمومی به‌سیاست‌گزاران، وپر شدن فضای سیاسی جامعه از دروغها وگزافه‌ها ولافها مهمترین دلیل بوجود آمدنش بوده است. در این مرحله‌وقتی دولت کم وبیش موقعیت خطیر خود را حس کرد، تازه بفکر باز کردن دریچه‌های اطمینان افتاد. و فضای باز سیاسی عنوان شد. نکته قابل توجه آنکه، آندسته از کسانی که‌در پانزده سال گذشته خود عامل بوجود آوردن این وضع نامطلوب بودند و در همه اشتباهکاریها دست داشتند در لباس ملتخواهی ودلسوزی درآمدند. وسخن از پاک کردن محیط از فساد، نابرابریها، رفع تورم وجلوگیری از سوء استفاده‌ها گفتند. خود شما در مطبوعات شاهد حرفهای عوامل دولت در چند ماهه اخیر بوده‌اید. همه‌شان قصد اصلاحات داشته‌اند، وهمه جز در سنگر ملت در نقطه‌ای درنگ نکرده‌اند. شما فکر می‌کنید مردم این حرفها را باور میکنند؟ این گروه جز مشتی دروغ تحویل مردم نداده‌اند. این گروه بهمه خیانت کرده‌اند. هرروز ملت رابسوی‌بدبینی ویاس بیشتر نسبت به‌هیئت حاکمه برده‌اند.

اینها هرنوع اشتباهکاری خودشان رابحساب دیگران گذاشته‌اند. حال آن‌که مسئولیت مستقیم بر اساس قانون اساسی باآنها بوده‌است. فکرش رابکنید همه‌رجال وطن‌پرست که‌امتحان خودرا درپیشگاه ملت داده‌اند، خانه‌نشین شده‌اند، تا حرفی هم بزنند حمل‌بر علاقه به میزو مقام‌میشود. ابدا اینطور نیست اگر مملکت ازدست برود و بیگانگان‌و ایادیشان که متاسفانه بسیاریشان مقامهای مهم دولتی دارند بر اوضاع مسلط شوند، بنده و رهبران ملی‌راهم دارمیزنند.

بنابراین اگرماحرفی میزنیم برای مقام‌خواهی و قدرت طلبی نیست. برای اصلاح کشوروحفظ قانون اساسی کشور است.

باورکنید دهها بار درطول شب ازخواب می‌پرم. من واقعا نگران کشور و هموطنانم هستم.شما فکر می‌کنیدناراضی تراشهائی که شاغل کارهای مهم مملکتی هستند به قانون و اصول و مردم‌ایمان دارند؟ باور کنید خیر ـ اینها بوقلمون صفت هزار رنگ عوض میکنند. باید دست‌اینهارا کوتاه کرد. من بعد از پانزده سال واقعا درنگ راجایز ندانستم‌ـ می‌بایست هرچه زودتر کاری انجام‌داد.

سئوال میکنم اینکاری که میگوئید چیست، واقعاچه بایدکردکه حرکت مردم‌وگروه‌های راستین مبارز، در هجوم همهمه ها غیراصیل‌ها از بین نرود چکار میشود کرد که به نارضائی عمومی خاتمه داد؟

دکترامینی: دردرجه اول برای انجام وظیفه از مشکلات نباید ترسید. پیشرفت‌جوامع بشری به رابطه بین‌مردم ودولت اعتماد متقابل مردم‌و دولتها به‌یکدیگر بستگی داشته ودارد. مردم در طول تاریخ‌بارها برای بدست آوردن آزادی‌وجلوگیری از انفجار اقتصادی جامعه مبارزه هاکرده‌اند و قربانیان زیادی داده‌اندبنابراین مبارزه ملت مایك مبارزه‌طبیعی است ونباید باسرنیزه جلویش راگرفت. بایدفضای سالم دموکراسی را بوجود آورد. وبراساس قانون و بدون رواج‌دادن هرج و مرج و ناامنی خواست‌های مردم را انجام داد. باید به گروه‌های مبارز احزاب ملی و مورد اعتماد مردم اجازه فعالیت داد،باید سانسور را لغوکرد تامطبوعات مورد اعتماد مردم باشند این هم بنفع دولت‌و هم‌بنفع مردم‌است.

ـ سوال میکنم آیا باهمان عواملی که برشمردیدباید به‌این خواست‌های‌ملی جامه‌عمل پوشاند؟

دکترامینی: خیر، بایدگروهی از رجال موردحمایت مردم، که به‌قانون اساسی و اصول بنیادی کشورمان‌ایران، مومنند حفظ و تمامیت کشور، استقلال وطن، وحراست از مذهب ودین والای ما اسلام راپیشه خود کرده‌اند، بر سر کار آیند بایدبه این گروه امکان فعالیت داد دراین‌صورت من مطمئنم مردم دموکراسی راباور میکنندو برای رفع‌مشکلات اقتصادی جامعه به‌دولت اعتماد خواهند داشت و خودنیز دراین راه مسئولان کشور رایاری خواهند داد.

سئوال میکنم: آقای دکتر امینی مخالفان شما می‌گویند خودشما وقتی‌نخست‌وزیر بودید، همه مخالفانتان رابه تبعید به‌دریا ریختن تهدید میکردید.ازطرفی شما کسی‌هستید که قرارداد کنسرسیوم رابسته‌اید. قراردادی که ملت‌دلخوشی از آن ندارد. دراین موردچه‌میگوئید؟

دکتر امینی: بگذارید ابتدا به قسمت دوم سوال شما جواب بدهم. قرارداد کنسرسیوم زمانی بسته شد که بهتر از آن ممکن نبود. بعداز مبارزات مرحوم مصدق السلطنه و یارانش بهمراه‌ملت سربلندما، وملی شدن نفت، توطئه‌بزرگ علیه ماتوسط غرب(انگلیس و امریکا و سایر دولتهای بزرگ) طراحی شد. وضع اقتصادی کشور سخت بحرانی بود. به‌پول نیاز داشتیم. خزانه خالی خالی بود. وگمان می‌کنم درقرارداد کنسرسیوم باتوجه به شرایط به بهترین شکلی حقوق‌ایران، در آنزمان و باآن وضع اضطراری که پیش‌آمده بود ،حفظ شد.

البته این قرارداد فقط بدرد یك محدوده زمانی خاص میخورد.

درمورد بدریاریختن مخالفان، این‌یك شوخی محض‌بود که از مرحله شوخی هم فراتر نرفت. بنده منظورم کسانی بودند که خون ملت را درشیشه کرده بودند. آنها که ثروتشان روز بروز از راه‌های‌نامشروع بالا میرفت، واقعا باید آنزمان کاری درحق اینعده میکردم. منوقتی بروی کارآمدم که وضع مملکت واقعا بحرانی بود. خزانه‌خالی، اقتصاد متزلزل، مردم بی‌اعتماد. وخلاصه‌وضع غریبی بود در آن شرایط من اعلام کردم وضع اقتصادی کشور پریشان است واگر به‌این منوال پیش برویم و جلوی درآمد های نامشروع و غارت بیت‌المال رانگیریم کشور دچار ورشکستگی میشود اینرا صاحبان منافع بهانه‌ای کردند برای حمله به من ولی من بدون توجه به‌این حملات بفکر اصلاح وضع بودم و خدا راشکرکه پس‌از هفده ماه خزانه راپروکشور راباآبرو تحویل دادم.

سوال میکنم: آقای دکتر امینی باتوجه به‌رویدادهای چند روز اخیر و گروه هائی که‌بوسط میدان‌دویده‌اند و پشت سر هم اعلام موجودیت میکنند چه‌نظری در باره این‌گروه‌ها دارید؟

دکترامینی: درحال حاضر دودسته وارد کارزار سیاسی شده‌اندگروهی که بدنبال منافعی آمده‌اند و حالشان معلوم است و گروهی که‌امتحان وطن‌پرستی‌و ملت خواهی خودرا داده‌اند اینهابااییمان به‌قانون‌اساسی مبارزه‌میکنند وحسابشان از فرصت‌طلبان هرروز برنگی‌درآمده، جداست .بنده‌تردیدی ندارم که اشخاصی چون آقایان مهندس بازرگان و دکتر سنجابی یا دکتر سحابی، ورفقایشان افراد وطن پرست و قابل اعتمادی هستند به قانون اساسی هم مومنند .آقای دکتر حاج سیدجوادی شخص متفکر و وطن‌پرستی است، همینطور جمعیت های حقوقدانان دفاع از حقوق بشر، اعضای کانون نویسندگان ،کسانی مثل‌آقای اللهیار صالح یامهندس حسیبی بدنبال شغل‌و مقام نیستند اینها واقعا دلسوز ملت و خواهان اجرای قانون اساسی هستند.

سئوال میکنم: نظر شما درباره خواست‌های علمای دین و مراجع عالیقدر اسلام چیست؟

دکتر امینی :خوشبختانه بسبب ایمان قلبی من به‌آئین برحق اسلام هرگزارتباطم‌با رهبران عالیقدر اسلام و تشیع گسسته نشده .به‌این‌دلیل‌خواست‌های مراجع عالیقدر را کاملا درك میکنم. آنچه آنها میخواهند مطابق بانص صریح کتاب آسمانی ما، و قانون اساسی است. درچند سال‌اخیر نسبت به ساحت روحانیت خیلی بی‌احترامی شده، باید به گونه‌ای این عمل جبران شود. خواست های روحانیون باید محترم شمرده شود.علمای عالیقدر تشیع بایدبوطن بازگردند. و در کنارسیاستمداران دلسوز در محیطی سرشار از تفاهم وایمان ،برای رفع مشکلات‌ونارضایتی عمومی اقدام نمایندباید کاری کردقانون اساسی محترم شمرده‌شود .و اعتبار قانون حفظ گردد. دیگر نباید اجازه دادگروهی منفعت طلب و بی اعتقاد به همه‌چیزبابرافراشتن حصار، وحدت ملی را دچار خدشه سازند.

به عنوان اعتراض به نحوه استخدامی، کمی دستمزد و پرداخت نشدن مزایای قانونی:

۵۰۰۰ کارگر و کارمند اعتصاب کردند

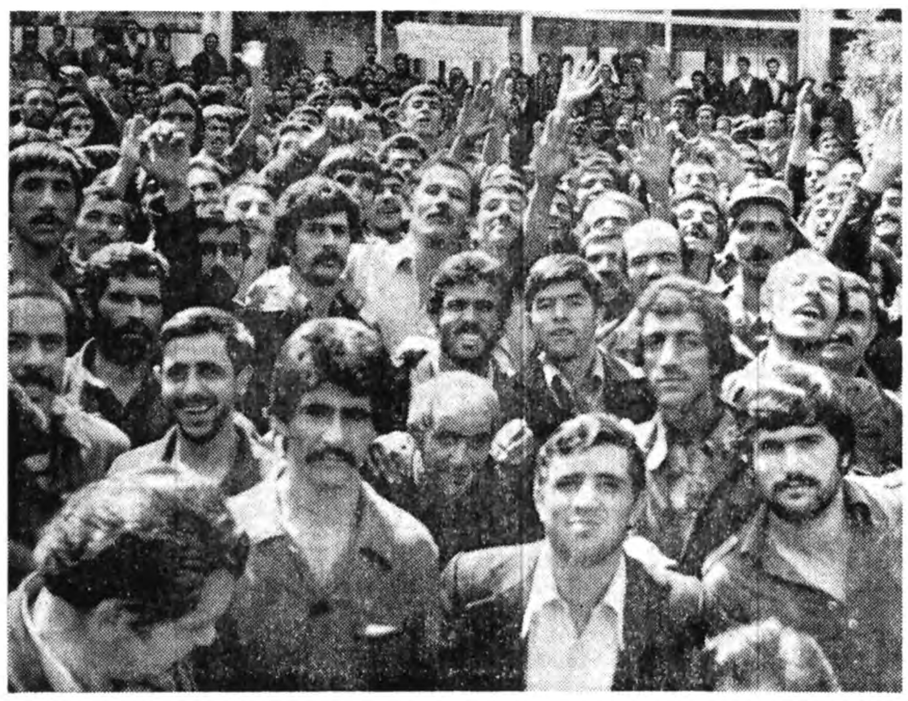

گروهی ازکارگران‌ماشین‌سازی تبریز که در محوطه‌کارخانه حضور یافته‌اند، اما از کارکردن خودداری‌می‌کنند.

پنج هزار نفر از کارگران و کارکنان کارخانه‌های ماشین ـ سازی تبریز و اراکو کارمندان وکارگران سازمان آب منطقه‌ای فارس وکارگران شرکت آب منطقه‌ای مشهد، بعنوان‌اعتراض به‌کمی دستمزد، نگرفتن مزایای چندین ساله وبرخی مسایل کارگری، دست از کار کشیدند. تبریز، از شش روز پیش به عنوان عملی نشدن چند مورد از خواستهایشان، دست از کار کشیده‌اند.

دکتر افشار مدیر عامل‌کارخانه ماشین‌سازی تبریز و مدیر کل کار وامور اجتماعی آذربایجان شرقی، در اجتماع کارگران و کارکنان کارخانه ماشین‌سازی تبریز، شرکت کردند ولی این مذاکره بدون نتیجه نهایی، به پایان رسید و کارگران، اعلام کردند تا حصول نتیجه قطعی، کار نخواهند کرد.

خبرنگار اطلاعات در تبریز می‌نویسد: کارگران ماشین ـ سازی تبریز که حدود دوهزار نفرند هر روز صبح به‌کارخانه میروند ودر کارگاهها حضور می‌یابند اما از کار کردن خودداری می‌کنند.

این عده خواستهای قانونی خود را در چند مورد عنوان کرده‌اند که مهمترین‌آنها ،بشرح زیر است:

۱ـ کمی دستمزد با توجه‌به گرانی وبالا بودن هزینه‌زندگی.

۲ـ کمی دوران مرخصی سالانه.

۳ـ دادن حق مسکن بطور مساوی به تمام افرادکارخانه که دستور پرداخت آن درزمان های پیش صادر شده ولی تاکنون داده نشده است وتنها به‌افراد متاهل داده میشود.

٤ـ وامی‌کاز سوی‌سازمان گسترش ونوسازی برای کارگران حواله شده بود،بین مدیران ومهندسان کارخانه تقسیم شده ولی بکارگر چیزی نرسیده است.

۵ـ طبقه‌بندی‌صحیح درمورد کارگران عملی نشده است.

٦ـ مشکلات بیمه‌های‌درمانی بیش از هر مورد دیگری درد ما کارگران است. چرا که‌هر ماه مبلغ زیادی از دستمزد ما کسر میشود، ولی در عمل‌دوا ودرمان خوبی ارائه نمیشود.

هفتمین خواسته کارگران رسیدگی به مشکل غیبت آنان است که از حقوقشان کسر میشود ودر صورتیکه‌کارگری توبیخ شود او را به بیگاری می‌گمارند.

در اجتماع پریروز کارگران مدیر کل کار وامور اجتماعی آذربایجان شرقی، و مدیر عامل کارخانه ماشین‌سازی‌تبریز برای کارگران صحبت کردند و از آنان خواستند که از بین خود چند نفر به‌عنوان نماینده برگزینند وآنها را به تهران اعزام دارندتا نمایندگان‌کارگران در تهران مسایل خود را با وزیر کار وامور اجتماعی، در میان بگذارند. اما کارگران‌یادآور شدند که این مساله باید از سوی کارخانه ماشین‌سازی تبریز واداره کل کار و امور اجتماعی آذربایجان شرقی‌انجام گیرد.

افشاری مدیرعامل کارخانه ماشین سازی تبریز، در گفت وگو باخبرنگار ما در این شهر گفت:

ما مطابق قوانین و مقررات وزارت کار وامور اجتماعی، حقوق و مزایای کارگران را پرداخت می‌کنیم و شاید هم مقداری بیشتر از آنچه که باید بگیرند، دریافت میدارند ولی کارگران، باتوجه‌به‌گرانی و بالابودن‌هزینه زندگی،نسبت به‌مبلغ دریافتی خود، اعتراض دارند.بنابراین افزایش‌دستمزد کارگران، در حال حاضر در اختیار ما نیست و باید دراین مورد، خود وزارت کار وامور اجتماعی راسا تصمیم بگیرد.

اعتراض ۸۵۰ کارگر در مشهد

هشتصدوپنجاه نفر از کارمندان و کارگران سازمان آب منطقه‌ای مشهد، بعنوان اعتراض به‌پرداخت‌نشدن‌مزایای شش ساله خود دیروز دست‌از کار کشیدند.

این عده صبح دیروز، در سالن بزرك این سازمان‌اجتماع کردندو خواستار مزایای‌قانونی خود شدند.

آنها یادآور شدند که از شش سال پیش تاکنون، هیچگونه مزایایی‌به‌آنها تعلق نگرفته است.

خبرنگار اطلاعات در مشهد می‌نویسد:

اعتراض دیروز کارکنان و کارگران امور آب مشروب مشهد، بخاطر۳۱میلیون تومان مطالبات بوده که همزمان با طرح طبقه‌بندی کارکنان شهرداری مشهد،برای‌کارکنان این سازمان، حکم صادرشده ولی با اینکه کارمندان و کارگران شهرداری، مطالبات خود را گرفته‌اند، اماکارگران سازمان آب مشهد از ٦ سال پیش و کارکنان این سازمان از ۳ سال پیش تاکنون مبلغی نگرفته‌اند.

مطالبات این عده ۸۵۰نفری که بیش‌از ۳۱ میلیون تومان است، تاکنون پرداخت نشده‌و آنها در این مورد به‌وزارت کشور، نخست‌وزیری،وزارت کار و سازمان برنامه و بودجه ،و استانداری خراسان‌نامه نوشته وشکایت کرده‌اند.

اعتراض نانوایان سازمان آب شیراز

کارمندان و کارکنان‌سازمان آب منطقه‌ای فارس هم دیروز کارنکردند.

گزارش خبرنگار اطلاعات‌در شیراز حاکی است: معنوی مدیر عامل این سازمان، در پی دست از کار کشیدن کارکنان و کارگران سازمان آب منطقه‌ای فارس، دستور تشکیل جلسه اداری سازمان را داد و از اعتراض کنندگان خواست تا نمایندگان خود را برای شرکت در این جلسه، انتخاب کنند.

نمایندگان کارکنان و کارگران سازمان‌آب منطقه‌ای فارس، در این جلسه، پرداخت ۱۵درصدمزایای شغلی‌کارکنان و کارگران را که تاکنون‌داده نشده است، خواستار شدند.

آنها همچنین خواستند تا در مورد مسکن واجرای وعده‌های مدیران عامل‌قبلی این سازمان، اقدام گردد.

اعتراض کارگران ماشین سازی اراك

۲هزار نفر از کارکنان‌و کارگران کارخانه ماشین سازی اراک همدو روزپیش بعنوان اعتراض به مقررات استخدامی و پائین بودن دستمزد، دست‌ازکارکشیدند.

خبرنگار ما دراراک می نویسد:

کارکنان کارخانه ماشین سازی اراک خواستهای خود را در اعلامیه‌ای‌بشرح زیر عنوان کرده‌اند:

۱ـ با وجودی که مدت٦ ماه از تقاضای کارکنان این کارخانه برای تعیین وضع بیمه آنان میگذرد، هنوزبه تقاضاهای آنان ترتیب اثر داده نشده است.

۲ـ ٦ماه است برای تعیین دستمزد سالانه‌کارکنان کارخانه ماشین سازی‌اراک اقدامی نشده است.

۳ـ نسبت به تغییر درجه کارکنان اقدامی نمیشود.

٤ـ هنوز در مورد بیمه عمر کارکنان، اقدامی‌نشده است.

۵ـ خرید زمین برای ساختن مسکن برای‌کارکنان، فراموش شده است.

٦ـ معلوم نیست پولی‌که هر ماه بعنوان کمک به سندیکا، از دستمزدکارکنان کسر میشود، چگونه‌مصرف میشود؟

۷ـ لغو کسور جهت پس‌انداز حقوق کارکنان، براساس ضابطه خاصی نیست.

۸ـ تعطیلی روزهای پنجشنبه در کارخانه عملی نمیشود.

۹ـ ساختن مسجد در کوی کارگران که مورد تقاضای آنان‌بوده، فراموش شده است.

۱۰ـ وسائل رفاهی از قبیل درمانگاه، بیمارستان و سرویس رفت وآمد در شهر صنعتی و کوی‌کارکنان فراهم نیست.

۱۱ـ کارخانه‌ماشین‌سازی اراک باوجود ضرری که سالانه میدهد نیازی به‌افراد جدید به صورت قراردادی ندارد.

۱۲ـ طرح طبقه‌بندی مشاغل هنوز به‌صورت عادلانه‌ای اجرا نشده‌است.

۱۳ـ دست افرادبی‌ایمان از کارهای مربوط به‌کارخانه باید کوتاه شود و نیزرئیس انتظامات کارخانه باید از پست خود، کنار برود.

۱٤ـ از تعداد مدیران کارخانه بویژه مدیرانی که در دفتر مرکزی تهران هستند کاسته شود.

کارکنانی که در محوطه کارخانه اجتماع کرده‌بودند باوساطت مدیر کل اداره‌کل کار و امور اجتماعی استان مرکز، سر کارشان‌بازگشتند.

دومین‌روز

دبیران، مربیان، استادکاران وکارگران فنی و کارآموزان مرکز آموزشی ماشین سازی اراک دیروز دومین روزتعطیل کار را پشت سر گذاشتند.

اعتراض این عده از پریروز بدنبال‌خواستهایشان شروع‌شد و در سالن کنفرانس مرکز آموزش ماشین سازی مدیر این مرکز دراجتماع دبیران، مربیان واستادکاران وکارگران فنی مطلبی از جانب مدیر عامل کارخانه ایراد داشت یکی از اعتراض کنندگان‌گفت: مدیرعامل بقدر کافی بما وعده داده و چون توام با عمل نبوده دیگر گفته‌هایش‌نمیتواند برای‌ما‌مقدس وقانع کننده باشد.

توفیق چرا توقیف شد

ماجرای توقیف توفیق همیشه یک مسئله مبهم بود و هیچ وقت در این موردتوضیح روشن کننده‌ای وجودنداشت اطلاعیه زیر که از روزنامه توفیق صادر شد ماجرا راروشن میکند.

از تیرماه سال ۱۳۵۰ (درست در پنجاهمین سال انتشار توفیق) کم‌روزنامه توفیق‌توقیف شدناکنون، مردم‌وخوانندگان توفیق واخیرا نیز مخبرین جراید از ما می‌پرسندو می‌خواهند بدانند علت توقیف توفیق چه بوده وچه جریانی برآن‌گذشته است؟

قبلا امکان این را نداشتیم تاشمه‌ای از آنچه برتوفیق گذشته ، حتی باطلاع مشترکان روزنامه برسانیم. اکنون که امکاناتی بوجود آمده، خلاصه‌ای از آنچه مبتنی بر دلایل است وامکان درج آن می‌باشد باطلاع می‌رسانیم.

مندرجات آخرین شماره توفیق چه بود؟

پس از توقیف غیر قانونی توفیق، علت توقیف راوجود کاریکاتورها ومطالبی در آخرین شماره توفیق بیان میکردند که صحت نداشت ونکته یا کاریکاتور یا مطلب خاصی موجب توقیف توفیق نشده بود، بلکه علت توقیف توفیق، فنطراه وروش آن در بیان حقایق وروشن کردن افکار عامه و پیگیری این شیوه بود.

آیا از ابتدا قرار بودتوفیق توقیف شود؟

نه، ابتدا می‌بایست با تطمیع واگر نمی‌شد، باتهدید راه توفیق را عوض میکردند وچون راه عوض نکردمی‌بایست وسیله تضییقات واخلال‌ها وسانسورها وبالاخره فشارها، بطور غیرمستقیم ازبین می‌رفت.. وچون بازهم توفیق از بین نرفت، ناچار بطور مستقیم عمل کردند وبرخلاف ماده۲۸ قانون مطبوعات که میگوید: «هیچ روزنامه یا مجله‌ای راقبل از صدور حکم دادگاه نمی‌توان توقیف یا تعطیل کرد ...» بدون محاکمه و بطور غیر قانونی توقیف کردند.

خواست توفیق‌چه بود؟

خواست ما این بود که اگر جرمی مرتکب شده‌ایم‌لااقل محاکمه شویم ولی به این کمترین حق و تقاضای قانونی‌هم توجه نکردند. زیرا نقشه‌ای کشیده بودند که بااجرای‌قانون، نقشه آنها عملی نمی‌شد.

چه‌نقشه‌ای برای‌روزنامه توفیق‌کشیده‌بودند؟

تبصره ۲ ماده ۵ قانون مطبوعات میگوید: «مدت امتیاز روزنامه یا مجله برای شروع انتشار ششماه است و اگربعد از انتشار تایک سال منتشر نگردید امتیاز روزنامه و مجله ملغی است» نقشه این بود که پس از یکسال جلوگیری غیر قانونی از انتشار توفیق، به این عنوان که ماخودمان روزنامه را منتشر نکرده‌ایم امتیاز توفیق را لغو نمایند.

مابرای خنثی کردن نقشه آنها در اردیبهشت سال ۵۱ روزنامه توفیق را دور ازچشم ماموران دولت چاپ ومنتشر کردیم ونسخه‌هایی از آنرا بایست سفارشی برای مراجع قانونی و مقامات مسئول فرستادیم ونیز با کمک دوستداران توفیق، طی ماهها تلاش، دهها مدرک رسمی دولتی بدست آوردیم که همه، توقیف غیر قانونی توفیق را ثابت‌میکند.

شکایت به دادگستری

در تاریخ ۵ر۱۰ر۵۰ باناامیدی ودشواری بعدادگستری شکایت کردیم ومدارک جمع‌آوری شده را لااقل برای‌بایگانی وایجاد سابقه ضمیمه نمودیم که پرونده هنوز در جریان‌است.

درتاریخ ۲۸ر۳ر۵۱ و ۳۰ر۳ر۵۱ نیز دوفقره اظهارنامه‌طی شماره ۲۳۷۲ و ۲٤۵۵ از طریق دفتر اظهارنامه دادگاههای شهرستان بعنوان وزارت اطلاعات فرستادیم که ظاهراماموریر وزارت اطلاعات مانع ورود ماموریکه برای ابلاغ اظهارنامه بدفتر وزارت اطلاعات رفته‌بود، شدند. این عمل منطبق با ماده ۱۲۹ قانون کیفر همگانی است که می‌گوید «هریک از مستخدمین دولتی که قدرت رسمی خود را برای جلوگیری از اجرای اوامر عدلیه اعمال نماید می‌بایست از خدمت‌دولت منفصل شود «وبا اینکه مطابق ماده ۱۰۱ اصلاحی آئین دادرسی مدنی ابلاغ حتما باید بوسیله مامور ابلاغ بعمل‌آید. معهذا دفتر اظهارنامه‌ها هر دو فقره اظهارنامه را مجددابوسیله نامه اداری بموزارت اطلاعات می‌فرستد که‌چون اظهارنامه‌ها بازگشت داده نمیشود و هیچگونه پاسخی هم واصل‌نمیگردد، باپی‌گیری وتعقیب مکرر قضیه از طرف ما، رئیس کل دادگاه های شهرستان تهران بموجب نامه‌های ۳۶۳۱ر۱۹ـ ۳ر٤ر۵۱و ۳۶۳۶ر۱۹ـ ۳ر٤ر۵۱ و ۴۵۰۹ر۱۹ـ ۱۸ر٤ر۵۱ و۵۰٤۳ ـ ۲ر۵۱ علت تاخیر در ابلاغ واعاده اظهارنامه‌های مذکور و تسریع در ابلاغ راخواستار می‌شود که نه از اظهارنامه‌های ارسالی خبری شد ونه پاسخی رسید.

برای اینکه مقامات ومراجع مسئول در مورد توقیف غیر قانونی توفیق با اظهار بی‌اطلاعی، از خود رفع‌مسئولیت نکنند، به‌هر مقام ومرجع دیگری نیز که می‌دانستیم در این زمینه مسئولیت قانونی واخلاقی دارد، شکایت کردیم ازقبیل: کمیسیون عرایض مجلس شورا ـ کمیسیون عرایض مجلس سنا ـ جراید ـ نخست‌وزیر ـ هیئت وزرا ـ فردفرد وزیران ـ دبیر کل انجمن قلم ومراجع دیگر که البته هیچ پاسخی ازهیچ مقام ومرجعی دریافت نکردیم.

توقیف توقیف توقیف توقیف ...

بعلت ساکت ننشستن ما واقداماتی که کرده بودیم، بدنبال توقیف توفیق هفتگی، توفیق ماهانه راهم که نشریه‌ای غیر سیاسی بود و باامتیاز جداگانه منتشر می‌شد، بجرم اینکه نام «توفیق» را داشت، جمع‌آوری وتوقیف کردند، سپس «سالنامه توفیق» را جمع‌آوری و توقیف کردند، بعد «کتابهای توفیق» را، بعد «کارت تبریکهای توفیق» را، بعد«البوم‌های توفیق» را که حاوی نشریات سابق‌الانتشار توفیق بود و خلاصه همه نشریات توفیق رایکی پس از دیگری در سراسر ایران جمع‌آوری، توقیف ومعدوم کردند ودر اخر هم چاپخانه‌ای را که بصورت شرکت سهامی و دارای شخصیت حقوقی جداگانه بود، بعلت اینکه نشریات توفیق را چاپ میکرد، برخلاف همه قوانین، تعطیل ودرهای آنرا قفل ومهر وموم کردند.

براثر توقیف‌های غیرقانونی نشریات توفیق وادامه‌آن وتحمل سالها هزینه برپا نگهداشتن سازمان توفیق، به‌امید انتشار مجدد، خسارات هنگفتی به ما وارد شد، معهذا از پا ننشستیم.

امتیاز توفیق لغو شد

بالاخره برخلاف قانون وبابی‌اعتنایی به همه دلایل‌موجود، وزارت اطلاعات در تاریخ ٤ر۷ر۵۱ بمانوشت: «نظر باینکه بیش از یکسال است که هفته‌نامه توفیق منتشر نشده است لذا حسب دستور تبصره دوم ماده پنج لایحه قانونی‌مطبوعات، امتیاز آن ملغی است» در حالیکه مسئولان وزارت اطلاعات نه‌تنها از طریق دادگستری از وجود مدارک رسمی غیرقابل انکار در دست ماودر دادگستری آگاه شده بودند، بلکه همچنانکه گفتیم در اردیبهشت ماه همانسال (یعنی ۵ماه پیش از صدورنامه فوق) ما چند شماره روزنامه توفیق را بامشکلات زیاد ودور از چشم ماموران

گوشه‌هائی از راه پیمائی تاریخی امروز

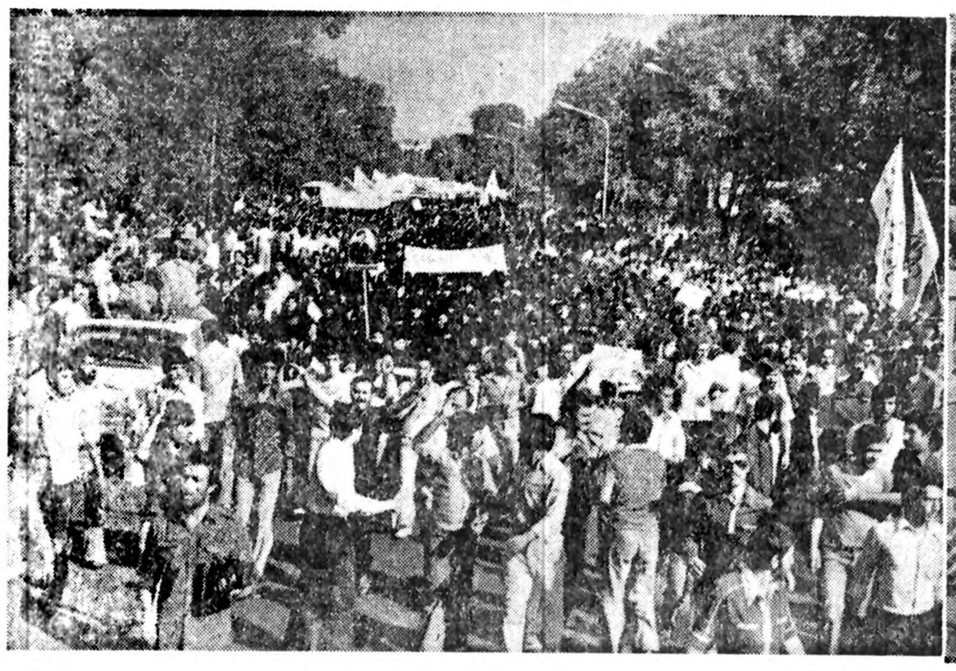

راه‌پیمایان چون سیلی از شمال به سوی جنوب شهر سرازیر هستند ، مردم در مسیرشان برسر آنها گلاب می‌ریزند و کامیون های‌متعدد برایشان میوه می‌آورند . جمعیت هزاران‌پلاکاردو شعار با خود حمل می‌کنند زنان نیز در این راه‌پیمائی سهمی عمده دارند

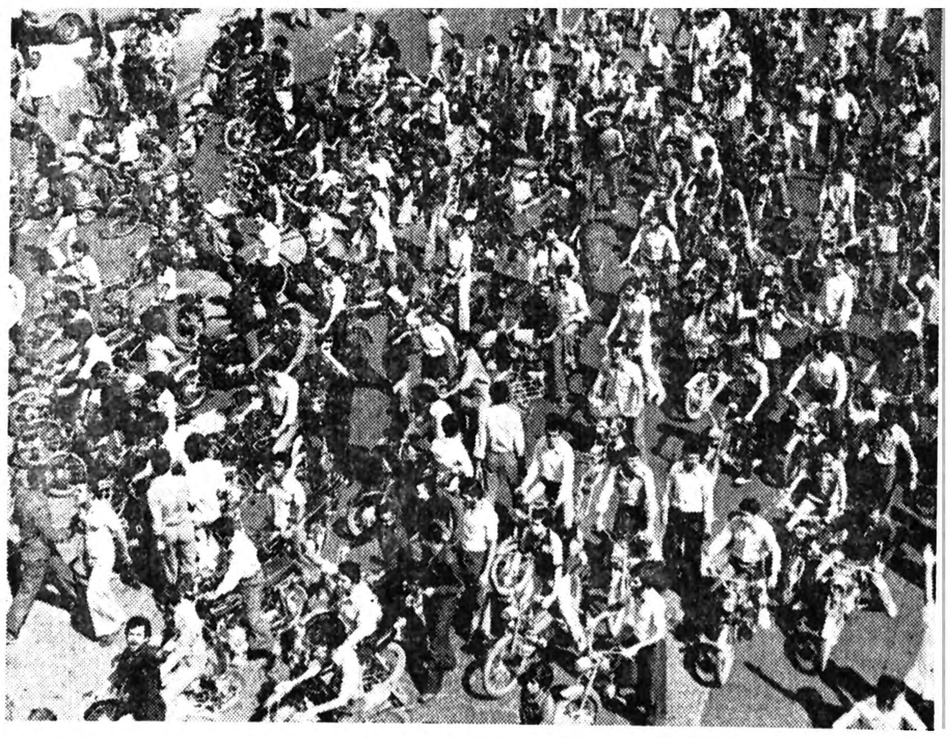

دریك‌حادثه‌رانندگی ۲ نفر کشته‌شدند

اراك ـ خبرنگار اطلاعات

در یك حادثه رانندگی در ۴۳ کیلو متری اراك۲نفر کشته و ۲تن دیگر مجروح شدند . پیکان ۳۷۲۵۳ تهران ـ د به رانندگی علی عبداللهی که با ۴ سرنشین از قم به سوی اراك می‌آمد، در ۴۳ کیلو ـ متری این‌شهربه علت‌نامعلومی واژگون شدو در نتیجه ۲تن از سرنشینان آن به اسامی شهین بوستان شیر و پرویز عبداللهی کشته شدند و ۲تن دیگر به نام های ربابه و حیدر عبداللهی کشته شدند و ۲ تن به بیمارستان پهلوی اراك منتقل شدند . دراین حادثه به راننده پیکان آسیبی‌نرسیده.

اسفالت و عایق بام
تا ده سال ضمانت
تلفن ۲۶۱۳۲۷

پوشش استخر
باموادپولی استرفایبرگلاس دوبررنگ
باتضمین ۲۰ساله استخرهای کهنه وشکسته ترمیم میشود
تلفن: ۳۰۳۱۳۲

گمشده

تعداد دوبرك سهم بانك صادرات ایران شامل ۷۳سهم بشماره مخصوص ۶۰۰۳۰ ، شماره متن از ۶۰۸۵۳۲ و ۶۰۸۶۰۲ و شماره مخصوص ۱۰۷۴۵۱ به شماره متن از ۱۴۹۷۲۳۴ تا ۱۴۹۷۲۳۶ بنام اینجانب حسن کامور درتاریخ ۵۷٫۶٫۱۱ مفقود گردیده از درجه اعتبار ساقط است .
نوشهر-حسن کامور

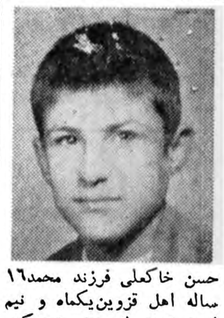

حسن خاکعلی فرزند محمد۱۶ ساله اهل قزوین‌یکماه و نیم است خبری از وی‌نیست‌هرکس اطلاعی ازنامبرده‌داردخواهشمند است به آدرس قزوین-خیابان آبشاه کوچه قاسمی پلاك ۹۰ و تلفن ۳۵۳۷ قزوین رجب خاکعلی یاکلانتری یك قزوین خبر دهد

قابل توجه خریداران واحدهای مسکونی
ازشرکت واوان

ازخریداران ویلاهای فاز اول که شماره تقاضانامه (اشتراك) آنان ازیك الی ۲۵۰ میباشد خواهشمند است به ترتیب زیر جهت دریافت مطالبات خود بدفتر شرکت واوان واقع درخیابان آریامهر غربی پلاك ۱۰۰ مراجعه فرمایند :

شنبه ۱۳۵۷٫۶٫۱۸	تقاضا نامه‌های شماره	۱ـ۵۰
یکشنبه ۱۳۵۷٫۶٫۱۹	تقاضا نامه‌های شماره	۵۱ـ۱۰۰
دوشنبه ۱۳۵۷٫۶٫۲۰	تقاضا نامه‌های شماره	۱۰۱ـ۱۵۰
سه‌شنبه ۱۳۵۷٫۶٫۲۱	تقاضا نامه‌های شماره	۱۵۱ـ۲۰۰
چهارشنبه ۱۳۵۷٫۶٫۲۲	تقاضا نامه‌های شماره	۲۰۱ـ۲۵۰

تاریخ مراجعه بقیه متقاضیان در پایان هفته اعلام خواهدشد. ضمنا خریداران می‌توانند برای کسب هرگونه اطلاع از روز شنبه ۱۳۵۷٫۶٫۱۸ ازساعت ۸ الی ۱۲ صبح وباتلفنهای شماره۹۳۳۰۴۳ و ۹۳۳۰۴۴ تماس بگیرند .

کمیسیون رسیدگی به تقاضای خریداران واحدهای مسکونی
شرکت واوان

مدرسه‌عالی شمیران

آگهی مصاحبه داوطلبان سال اول وتاریخ ثبت نام دانشجویان سالهای قبل

مدرسه عالی شمیران از بین داوطلبانی که واجد شرایط و ضوابط‌گزینش این مدرسه عالی‌بوده‌اند « در گروه آزمایشی علوم‌اجتماعی و اقتصاد شرکت کرده‌اند و نمره تراز شده زبان انگلیسی آنان از ۶۰۰ کمتر نبوده‌است و همچنین دارای دیپلم مورد پذیرش این مدرسه عالی میباشند» و تاتاریخ مقرر برك درخواست پذیرش‌باین‌مدرسه ارسال نموده‌اند تعداد مورد احتیاج دانشجویان سال اول را برحسب تقدم در مجموع نمرات آزمایش‌ورودی بشرح مندرج دراین آگهی انتخاب نموده است .

انتخاب شدگان با دردست داشتن عین کارنامه امتحانات ورود به‌آموزش عالی در تاریخهای تعیین شده برای مصاحبه که از ساعت ۸صبح تایك بعدازظهر انجام خواهد شد بمحل مدرسه عالی شمیران مراجعه‌نمایند:

۱ـ رشته آموزش وپرورش قبل از دبستان‌ازنمره ۳۵۱۰ تا۳۶۰۰ روز ۲۲ شهریور واز ۳۶۰۱ ببالا روز ۲۵ شهریور ماه ۱۳۵۷.

۲ـ رشته مشاوره و راهنمائی خانواده از نمره ۳۶۷۵ به‌بالا روز ۲۶ شهریور ماه.

۳ـ رشته مدیریت رفاه از نمره ۳۹۰۸ ببالا روز ۲۷ شهریورماه

ثبت‌نام دانشجویان سالهای قبل ازتاریخ دوم مهرماه ۱۳۵۷ طبق برنامه‌ای که درمدرسه اعلام گردیده است انجام خواهدشد.

آـ۱۴۵۹۸

نتیجه قرعه کشی بلیطهای بخت آزمائی ملی

سری ۱۴۴۶ چهارشنبه ۵۷٫۶٫۱۵

برندگان یك رقمی

۳ با گوی آبی	۸ تومان
۳ با گوی قرمز	۱۲ تومان

برندگان ۲ رقمی تاجوایز ممتاز

۰۶	برندگان ۱۵	تومانی
۵۰۴	برندگان ۵۰	تومانی
۶۳۴۱	برندگان ۵۰۰	تومانی
۷۶۴۷۰	برندگان ۱۰۰۰	تومانی
۱۵۴۵۶	برندگان ۲۰۰۰	تومانی
۳۴۲۹۹	برندگان ۳۰۰۰	تومانی
۴۵۹۲۳	برندگان ۴۰۰۰	تومانی
۶۷۱۷۷	برندگان ۵۰۰۰	تومانی

برندگان جوایز بزرگ ۱۰٫۰۰۰ تومانی
۱۹۱۸۷۲

برندگان جوایز ممتاز ۱۰۰٫۰۰۰ تومانی
۰۹۱۸۷۲

برندگان جوایر ممتاز ۱۰۰هزارتومانی بایدتاساعت ۱۰صبح روز چهارشنبه ۲۲ شهریورماه ۱۳۵۷ برای تعیین برنده ۷۰۰هزارتومان پول خانه به بنگاه تحت آزمائی ملی مراجعه نمایند

برندگان جوایر۳ هزارتومانی تا۱۰هزارتومانی نیز، برای تعیین دومین قهرمان شانس که برنده ۳۰هزارتومان پول نقدمیشود، بایدتاهمان روز وساعت به بنگاه تحت آزمائی ملی مراجعه نمایند

مجالس ترحیم

بمناسبت رحلت آیت ... آقای حاج سید علی‌اصغر جزایری طاب‌ثراه مجلس ختمی ازساعت ۹ الی۱۱ صبح روز جمعه پنجماه شوال در مسجد ارک برقرار است امید است علمای‌اعلام و وعاظ عالیمقام با شرکت خود از این عالم جلیل، تجلیل نموده و تعظیم شعائر مذهبی فرمایند.

بهاءالدین نوری نبوی‌ـ محمد باقر آشتیانی‌ـ محمدعلی سبطـ سید ابوالقاسم عاملی‌ـ سید ابوالحسن ملکی زنجانی‌ـ سید جلال بیوک‌آقا زنجانی‌ـ سید محمد رضاالعلوی‌الطهرانی‌ـ الاحفرعلی نورمحمدی‌ـ یوسف ایروانی‌ـ حسن سعید ـ احمدالهی کاشانی‌ـ سید فخرالدین لواسانی‌ـ مصطفی مسجد جامعی‌ـ سید حسن درودی‌ـ مرتضی رفیع شریعتمداری ـ محسن فقیه یمینی‌ـ سید جعفر شیخ‌الاسلام ـ سید مهدی علوی قزوینی.

آـ۱۴۶۹۵

بدینوسیله فوت اسفناک حضرت آیت ... آقای حاج سیدعلی اصغر جزایری بزرگ خاندان جزایری و والد آقایان سید حسن سید محمد حسین‌ـ سید علی‌محمد (شجاع) جزایری را باطلاع آقایان اقوام میرساند.

مجلس ترحیم آن فقید سعید در روز جمعه ۱۷ شهریورماه ۱۳۵۷ از ساعت ۹الی۱۱ صبح در مسجد ارک منعقد میباشد.

الاحقر سید ضیاءالدین استرآبادی ـ سید محمد صادق رضوی‌ـ سید محمد تقی حکیم ـ قوام‌الدین شریعتمداری ـ دکتر سید شمس‌الدین جزایری‌ـ سید علی‌اکبر جزایری‌ـ سید عبدالکریم جزایری ـ سید مهدی جزایری‌ـ سید محمد رضا جزایری ـ سید عباس جزایری‌ـ سید مرتضی جزایری‌ـ دکتر غیاث‌الدین جزایری‌ـ دکتر سراج‌الدین جزایری‌ـ سید جلال‌الدین مرعشی شوشتری ـ سید محمد جواد جزایری ـ سرهنگ سید احمد جزایری ـ دکتر نظام‌الدین جزایری ـ دکتر سید محمد جزایری ـ کاظم جزایری ـ سید حسام‌الدین جزایری.

آـ۱۴۶۹۶

دوستان و همکاران آقای سید حسن جزایری در وزارت بازرگانی باکمال تاسف درگذشت حضرت آیت‌اله **آقای حاج سید علی اصغر جزایری** ابوی گرام ایشان را باطلاع میرساند.

بهمین مناسبت مجلس ختمی از ساعت ۹الی ۱۱ بامدادروز جمعه ۱۷ شهریور ماه در مسجد ارک برگزار میگردد.

عبدالحسین اسلامی‌ـ داودی‌ـ دهقانپور‌ـ عباسیان ـ فخریه‌ـ منوچهر فلاح‌ـ آرام‌ـ پارسا‌ـ عین‌الله رکنی‌ـ محمداسماعیل‌زاده‌ـ امیری‌ـ مصطفی حجازی‌ـ رضاطیار.

آـ۱۴۶۷۲

باکمال تاسف‌درگذشت فقید سعید حضرت آیت‌الله آقای **سید علی‌اصغر جزایری** پدر همکار عزیزمان آقای سید حسن جزایری رئیس سابق اداره‌کل قوانین مجلس شورای ملی رابه خاندان جزایری تسلیت میگوئیم‌و به استحضار میرساند که‌مجلس ترحیم آن‌عالم ربانی ازساعت ۹تا۱۱ صبح روز جمعه هفدهم شهریور ماه ۱۳۵۷ درمسجد ارک منعقد می‌باشد.

کارکنان مجلس شورای ملی

آـ۱۴۶۳۶ ۱ـ۲

بااندوه بیکران بدینوسیله ارتحال عالم‌ربانی حضرت آیت... آقای حاج سید علی‌اصغر جزایری پدر معظم همکار عزیزمان آقای سید حسن جزایری را باطلاع همکاران محترم میرساند.

مجلس ترحیم از ساعت ۹تا۱۱ صبح روز جمعه ۱۷شهریور ماه ۱۳۵۷ در مسجد ارک منعقد خواهد بود.

گروه فرهنگی بامداد

آـ۱۴۶۹۸

بانهایت تاسف مدیران وکارکنان شرکت دکوکو درگذشت حضرت آیت ... آقای حاج سید علی‌اصغر جزایری پدر آقای مهندس سید علی محمد (شجاع) جزایری مدیر عامل این شرکت راباستحضار دوستان و همکاران میرساند.

مجلس ترحیم آن شادروان از ساعت ۹ تا۱۱ صبح روزجمعه ۱۷ شهریور ۱۳۵۷ در مسجد ارک برگزار میگردد.

هیات مدیره شرکت دکوکو

آـ۱۴۶۹۹

بانهایت تاسف وتالم فوت پدر بزرگوارمان حضرت آیت ... آقای حاج سید علی‌اصغر جزایری‌را باطلاع عموم اقوام و دوستان میرساند. مجلس ترحیم مردانه آن مرحوم در روز جمعه ۱۷ شهریورماه از ساعت ۹الی۱۱ صبح در مسجد ارک و مجلس ترحیم زنانه در همان روز از ساعت ٤الی۷ در منزل آن مرحوم واقع در خیابان فرح جنوبی ـ خیابان دیبا‌ـ نبش دیبا گنجه‌ای شماره ۱ منعقد خواهد شد.

سید حسن جزایری‌ـ سید محمد حسین جزایری‌ـ مهندس علی‌محمد (شجاع).

آـ۱۴۷۰۰

خانواده‌های: جزایری ـ بهبهانی‌ـ میلانی‌ـ مرعشی شوشتری‌ـ ظای‌پور‌ـ بلورچی‌ـ ارانی‌نژاد‌ـ برهان آزاد ـ سادات دربندی ـ جواهریان ـ شریعتمداری‌ـ رضوی‌ـ میرعبدالباقی ـ میرحسینی‌ـ مفیدیان‌ـعطارزاده‌ـآل‌علی‌ـ آل‌طیب.ناشرالاسلام.حجت.شیخ‌الاسلام

بدینوسیله بانهایت تاسف وتالم فوت حضرت آیت ... آقای **حاج سید علی‌اصغر جزایری** را باطلاع عموم اقوام و دوستان میرساند. مجلس ختم آن فقید سعید در روز جمعه ۱۷ شهریور ماه ۱۳۵۷ از ساعت ۹تا۱۱ صبح در مسجد ارک برگزار خواهد شد.

آـ۱۴۶۹۷

اطلاعات‌ـ درگذشت آیةالله شادروان حاج سید علی‌اصغر جزایری موجب تاسف است. مصیبت وارده را بجامعه روحانیت وخاندان محترم جزایری و سایر خانواده‌های وابسته بویژه فرزندان فقید سعید تسلیت میدهد.

خانواده‌های دربانی، ممیززاده، آرام پناهی، صدقدار، خسروی فرد، یثربی، فاریابی، معظمی، رضائی ، تولیتی ، ممیز، مرتضوی، هدایتی، ممیزی، شریفی، مدنی، بیداربخت، کیومرثی، گنابادی، میرزائی، موسوی، فرودی، اسماعیلی و آذر هژیر .

بدینوسیله باکمال تاسف درگذشت مرحومه مغفوره **حاجیه خانم قمرتاج ممیززاده (دربانی)** بزرگ خاندان ممیززاده را باطلاع آشنایان‌و دوستان می‌رسانند. مجلس ختم آن شادروان روز شنبه ۱۸ شهریور ماه جاری از ساعت٤ تا٦ بعداز ظهر درمسجد الجواد برپا می‌باشد .

آـ۱۴۶۱۵

بااندوه فراوان درگذشت **بانو ملیحه تناولی همسر و** مادر عزیزمان را باطلاع دوستان و آشنایان می رساند مجلس ترحیم زنانه ومردانه آن مرحومه از ساعت ۹تا ۱۱ صبح روز جمعه ۱۷ شهریور ماه جاری در خانقاه صفی علیشاه برگزار می‌گردد .

عباس تناولی، جمشید تناولی، پرویز تناولی ، علی ارشاقی، حسن اصفهانی، وفامیل‌های ارشاقی، اصفهانی . رفاهی و فامیل‌های وابسته .

آـ۶۷۰۹

بانهایت تاسف و تاثر درگذشت مادر گرامی و عزیزمان بانو سلطان فهیمی راباطلاع دوستان‌و آشنایان میرسانیم مجلس ترحیم آنمرحومه از ساعت٦تا٨ بعد ازظهر روز جمعه هفدهم شهریور ماه در خانقاه صفی‌علیشاه منعقد میگردد.

عالم فهیمی (میزی) ـ حاج محمد فهیمی ـ محمود فهیمی‌ـ اکبر فهیمی ـ حمید فهیمی ـ ناهید فهیمی .

آـ۱۴۵۷۳

بانهایت تاثر درگذشت مرحومه **بانو سلطان فهیمی** رابه اطلاع دوستان و آشنایان میرساند مجلس ترحیم آنمرحومه از ساعت ٦تا٨ بعدازظهر روز جمعه در خانقاه صفی‌علیشاه برگزار میشود .

خانواده‌های ـ فهیمی ـ سید فاطمی ـ میری ـ امجدی‌ـ فرتاش‌فر ـ جباری ـ همایونفر ـ مسعودی ـ شفا ـ حداد‌ـ فرقانی ـ ابراهیمی ـامین ـ نصیری ـ شبستری ـ میعاد ـشهلا‌ـ غفوری ـ دستمالچی ـ کتابچی ـ مشکوری ـ شفیعی ـفاطمی‌ـ رقابی ـ محسنی ـ شکوری ـ بابائی ـ حسینی ـمقدم ـروائی‌ـ سوداگری .

آـ۱۴۵۶۲ ۱ـ۲

پروفسور دکتر یوسف ایروانی

طبیبی دانشمند ومحققی فرزانه ومومنی آزاده. فرمان جهانمطاع پروردگار سبحان ویکتارا بجان خریدار شد و بجان آفرینش تسلیم کرد. بنده حق بود وخادم بندگان حق وتا ایام واپسین حیات، درمان و تحقیق در رهائی مرضا را عبادت پنداشت واکتشافات پزشکی را وجهه سعی و همت خود می‌داشت .

سوگواران این ضایعه تاثر وملال خودرا برضای‌حق تعالی تعدیل کرده واظهار تسلیت حضرات بستگان‌و دوستان را در مجالس ترحیمی که‌از ساعت ۵تا۷ بعد ازظهرشنبه ۱۸ر٦ر۱۳۵۷ در مسجد مجد در محضر آقایان ودرخیابان پهلوی کوی دولتشاه‌ـ مقابل باغ وحش شماره ٦ درخدمت بانوان دائر خواهد بود سپاسگزار می‌باشند .

خانواده‌های: ایروانی، بیگلربور، خواجه نصیری ، دولتشاهی، صفری، لشکری، خوانساری، سمیعی ، عاطفی، فریبرز ملاح ، دهدشتی ، زاهدی، جلیل‌زاده ، گرانمایه ، منطقی اشرف‌الملک، معینی، راد، افتخار، مهدی‌زاده، آصف نخعی، امیر اصلان، شاهرخشاهی، خاتمی، مفخم، زمانیان، فرخ‌سیر، امین .

آـ۶۷۵۵

اطلاعات ـ مصیبت وارده را به خانواده‌های عزادار تسلیت می‌دهد .

بانهایت تاثر وتالم وقلبی اندوهبار فوت مادر عزیزمان **بانو عصمت آیرملو** (حاج آقائی) را باطلاع خویشان و دوستان می‌رساند .

مجلس ختم آن‌مرحومه روز شنبه ۱۸ر٦ر۵۷ ازساعت ١٤ الی ١٦ درخانقاه صفی علیشاه برگزار می‌گردد .

گلی، مینو وفرهاد آیرملو

آـ۱۴۷۰۱

بانهایت تاثر وتاسف بدینوسیله فوت **بانو عصمت آیرملو (حاج آقائی)** مادر سرکار خانم مینو آیرملو را به اطلاع همکاران ودوستان می‌رساند. مجلس ختم آن مرحومه‌روز شنبه ۱۸ر٦ر۵۷ از ساعت ١٤ الی ١٦ در خانقاه صفی علیشاه برگزار می‌گردد .

جمعیت حمایت و آسیب‌دیدگان از سوختگی

آـ۱۴۷۰۳

بانهایت تاثر وتاسف فوت **بانو عصمت آیرملو (حاج آقائی)** مادر سرکار خانم آیرملو ومادر خانم کاشانی را به اطلاع همکاران ودوستان می‌رساند .

مجلس ختم آن مرحومه روز شنبه ۱۸ر٦ر۵۷ ازساعت ١٤ الی ١٦ درخانقاه صفی علیشاه برگزار می‌گردد .

همکاران اداره کل تعاون وامورروستاهای استان‌تهران

آـ۱۴۷۰۴

بانهایت تاثر وتالم فوت **بانو عصمت آیرملو (حاج‌آقائی)** مادر همسر آقای دیترفور را باطلاع می‌رساند .

مجلس ختم آن مرحومه روز شنبه ۱۸ر٦ر۵۷ ازساعت ١٤ الی ١٦ درخانقاه صفی علیشاه برگزار می‌گردد.

شرکت کانشیب

آـ۱۴۷۰۵

خانواده‌های آیرملو، حاج آقائی، نیرومند، کاشانی، فور، نوید آذر، فرخاد، آیرملوزاده، آیرملو مهاجر، امیر فکری، برآغوشی، خواجه نوری ، حبیبی ، باطومچی ، نویدی مجد، سرافراز، رزاقی اصل، ناصری، اخلاق پاک، افراشی و خانواده‌های وابسته .

بانهایت تاسف وتاثر بدینوسیله فوت **بانو عصمت آیرملو (حاج آقائی)** را باطلاع بستگان ودوستان می‌رساند .

مجلس ترحیم آن مرحومه روز شنبه ۱۸ر٦ر۵۷ از ساعت ١٤ الی١٦ درخانقاه صفی علیشاه برگزار می‌گردد.

آـ۱۴۷۰۲

اطلاعات ـ مصیبت وارده را به خانواده‌های عزادار بویژه بازماندگان آن‌مرحومه تسلیت می‌دهد.

بازگشت همه بسوی خداست

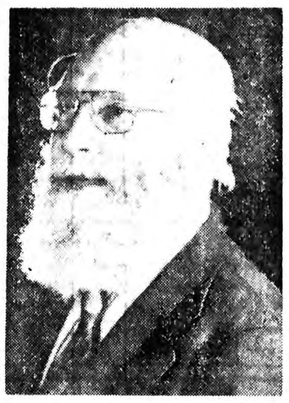

بااندوه فراوان درگذشت شادروان **یحیی نصیری** پایروند همسر و پدر ارجمندمان را باستحضار سروران ارجمند می‌رسانیم مجلس ترحیم مردانه و زنانه آن مرحوم روزشنبه ۱۸ر٦ر۵۷ در شبستان شماره ٤ بهشت زهرا برگزار می‌شود حضور دوستان و آشنایان موجب شادی روح آن مرحوم وتسلی خاطر بازماندگان خواهد بود .

خانواده‌های: نصیری پایروند، دادور ، لهراسبی ، رشیدبیگی، واحدی، صاحبی، فلاحتکار ، ایزدی مقدم ، حسین‌زاده، زابلی، شالچی، ضابطی، رشیدی ، دهقانیان ، حسینی شکرآبی وخانواده‌های وابسته .

آـ۶۷۵۹

اطلاعات ـ مصیبت وارده را به خانواده‌های عزادار بویژه بازماندگان آن‌مرحوم تسلیت می‌دهد .

درشان تو ای‌مادر. این بس که نبی‌گوید
جنت بمیقین دائم خاک قدمت بوید

بانهایت تاسف وتالم وقلبی اندوهبار درگذشت مرحومه‌مغفوره **علویه عشاقی** بزرگ خاندان عشاقی را باطلاع اقوام و دوستان میرساند مجلس ترحیم آن فقیده سعیده روز جمعه ۱۷ شهریورماه از ساعت ۹الی ۱۱٫۳۰ در حسینیه اصفهانیها واقع در خیابان‌ری اول خیابان آبمنگل ومجلس زنانه در همان روز از ساعت۵الی۷ بعدازظهر در منزل شخصی واقع در خیابان پهلوی‌ـ کوی عدل شماره ۱۸ برگزار میگردد وهمچنین مجلس ترحیمی از طرف‌شرکت ایران در روز شنبه ۱۸ شهریور ماه از ساعت ۳الی۵ بعدازظهر در مسجد ارک منعقد میباشد.

سید مهدی عشاقی ـ سید حسین عشاقی‌ـ سید محمودعشاقی‌ـ خانواده‌های موسوی آل‌طعمه ـ تمدن‌ـ پورعطار‌ـ مظلومی‌ـ بهمنی‌ـ سقائیان‌ـ اخوت‌پور‌ـ کتابی‌ـ علی‌الحسابی ـ زری‌باف ـ سید مهدی‌ـ ـ متین‌زاده‌ـ صیف‌اله‌پور‌ـ وهابی‌ـ عرب ـ ادیب‌زاده‌ـ گل‌سرخیها‌ـ حاجاتی‌ـ ایران زر‌ـ آریاطلا‌ـ زرنگاران ـ نکونام ـ عالمزاده‌ـ حسینیه اصفهانیها .

آـ۶۷۳۵

اطلاعات‌ـ مصیبت وارده را بخانواده‌های عزادار تسلیت میدهد .

بااندوه فراوان درگذشت مرحوم **هارون مقیمی** بزرگ خانواده مقیمی را باطلاع خویشان ودوستان میرساند مجلس ترحیم آن مرحوم روز جمعه ۱۷ر٦ر۵۷ از ساعت ۱۰الی۱۲ در کنیسای یوسف‌آباد واقع در خیابان محمد رضا شاه خیابان پانزدهم برگزار میشود.

ویکتوریا‌ـ منصور‌ـ ناصر‌ـ سعید‌ـ ویولت‌ـ نادره ـ هوشنگ مقیمی.

خانواده‌های منشی‌پور ـ سوسنی‌ـ فتورمچی‌ـباروخیان ـ طبیب‌زاده‌ـ حداد‌ـ زرنیخچی‌ـ گلبر‌ـ صوفرزاده.

آـ۱۴۵۵۷

دوستان وهمکاران آقای هاشم نفر در وزارت بازرگانی با کمال تاسف درگذشت‌مرحوم **علی اصغرنفر** ابوی‌گرام آقای‌هاشم‌نفر باطلاع دوستان وهمکاران میرساند.

مجلس ختم آن مرحوم از ساعت ٤الی٦ بعدازظهر روز پنجشنبه ١٦ شهریور ماه جاری در صحن مطهر حضرت‌عبدالعظیم برگزار میشود.

عبدالحسین اسلامی‌ـ داودی‌ـ دهقانپور‌ـ عباسیان ـ فخریه‌ـ منوچهر فلاح‌ـ آرام‌ـ پارسا‌ـ عین‌الله رکنی‌ـ محمداسماعیل‌زاده‌ـ امیری‌ـ مصطفی حجازی‌ـ رضاطیار.

آـ۱۴۶۷۳

بدینوسیله فوت مرحومه مغفوره **حاجیه بیوک خانم اسلامی زنجانی** متعلقه مرحوم حاج موسی اسلامی زنجانی را به‌اطلاع دوستان و آشنایان وهمشهریهای محترم میرساند. مجلس ترحیم مردانه وزنانه آن مرحومه روز شنبه هیجدهم شهریور ماه از ساعت ۳الی۵ بعدازظهر در مسجد مجد برگزار خواهد شدمتمنی است با شرکت در مجلس مذکور روح آنمرحومه را شاد فرمائید.

خانواده‌های: اسلامی ـ حقیقت‌ـ نظری‌ـ کریمیان‌ـ زرنانی‌ـ سعید‌ـ غفاری‌ـ قیداریان ـ گیلک‌ـ رضائی‌ـ خدیر ـ مبینی‌ـ یاوری ـ انگورانی‌ـ وهاج‌ـ امیراصلانی‌ـ اربابی.

آـ۶۶۸۳

اطلاعات‌ـ مصیبت وارده را بکلیه خانواده‌های عزادار بویژه بازماندگان آنمرحومه تسلیت میدهد.

کانون سردفتران ودفتریاران باکمال تاسف فوت مرحوم **سید مصطفی چاوشی** برادر آقای‌سید عبدالحسین‌چاوشی سردفتر بازنشسته دفترخانه اسناد رسمی شماره ٤ تهران‌و همسر وسه فرزند آن‌مرحوم را باطلاع همکاران گرامی می‌رساند. مجلس ختم درگذشتگان ازساعت ۳ الی۵ بعد از ظهر روزیکشنبه نوزدهم شهریورماه جاری در مسجد مجد واقع درخیابان‌سپه نزدیک چهارراه‌محسن‌آباد منعقدمیباشد.

رئیس کانون سردفتران ودفتریاران‌ـ مهدوی دامغانی

آـ۶۷۶۱

اطلاعات ـ مصیبت وارده را به بازماندگان آنمرحوم تسلیت می‌دهد .

یادبود

شنبه هجدهم شهریور ۱۳۵۷ مصادف با دومین سال وفات شادروان **حاج عباس بنکدار** میباشد. یادش را گرامی میداریم و بروانش درود میفرستیم بهمین مناسبت مجلس فاتحه از ساعت ٤الی٦ بعدازظهر در آرامگاه خانوادگی آنمرحوم در بهشت زهرا مقبره ۸۸۲ منعقد میباشد.

هزینه مراسم دومین سالروز درگذشت آنمرحوم بجمعیت ملی مبارزه با سرطان پرداخت گردید.

خانواده‌های: بنکدار‌ـ اخوی عراقی‌ـ آمیزش

آـ۶۶۴۵

تسلیت

دوست عزیز جناب آقای ابراهیم خورشیدی

مارا هم در غمت شریک بدان بردباری برای تو وخانواده‌ات خواستاریم.

ربابه سلیقه‌ـ بیژن وفرخ قوامی شیرازی‌ـ احمد خسروانی‌ـ منوچهر فاضل

آـ۱۴۶۷۰

خانواده‌های محترم فروزین وزرین‌خامه و علوی

باکمال تاثر وتالم مصیبت وارده را تسلیت گفته مارا درغم واندوه خود شریک بدانید .

شیراز‌ـ شمسی و پرویز احمدی طالش

آـ۴۷۸۴

همکار گرامی آقای مهندس هرمز نکاپومنش

بانهایت تاسف وتاثر فوت مادر بزرگ گرامیتان را به شما وخانواده محترم تسلیت عرض نموده وعمر بازماندگان را ازدرگاه ایزد متعال خواستاریم .

مهندسین وکارکنان شرکت ساختمان ایران ستون

آـ۶۷۵۷

دوست عزیز آقای مهندس هرمز نکاپومنش

بانهایت تاسف درگذشت مادر بزرگ گرامیتان راتسلیت گفته بقای عمر بازماندگان آنمرحومه‌را مسئلت دارم .

ناصر باباخانی نیموری

آـ۶۷۵۷

جناب آقای حاج مهدی دربانی

با نهایت تاسف فوت همسر گرامیتان را تسلیت عرض می نمایم .

سید مجتبی روغنی

آـ۴۷۷۹

جناب آقای کاظم نفر و خانواده محترم

مصیبت وارده‌را ازصمیم قلب تسلیت عرض می‌نمایم.

سید مجتبی روغنی

آـ۴۷۷۸

سرکار خانم آیرملو

بدینوسیله مصیبت وارده را بشما وخانواده‌محترمتان تسلیت عرض می‌نمائیم .

کاد ریرستاری بیمارستان سوانح وسوختگی مرکز

آـ۴۷۷۷

جناب آقای عبدالغفار برومند و اخوان

مصیبت وارده را صمیمانه تسلیت عرض می‌نماید

محمود سخن‌تاش خبرنگا راطلاعات در شاهین شهر

آـ۴۷۷٦

جناب آقای عبدالغفار برومند و اخوان

با نهایت تاسف و تاثر فوت‌ناگهانی لطف‌اله برومند را از صمیم قلب تسلیت عرض می‌نماید .

شاهین شهر‌ـ محمد رضا عباسیان

آـ۴۷۷٤

جناب آقای عبدالغفار برومند و اخوان

با نهایت تاسف و تاثر فوت‌ناگهانی لطف‌اله برومند را از صمیم قلب تسلیت عرض می‌نماید .

شاهین شهر‌ـ مهدی باقرزاده

آـ۴۷۷۳

جناب آقای دکتر حیدرقلی برومند

مصیبت وارده را صمیمانه تسلیت عرض می‌نماید .

محمود سخن‌تاش ـ خبرنگار اطلاعات درشاهین شهر

آـ۴۷۷۲

جناب آقای حسن دبیر

درگذشت برادر ارجمندتان را بشما و کلیه خانواده دبیری تسلیت می‌گویم .

محمد کاوند

آـ۱۴۷۲۲

دوست ارجمند جناب آقای دکتر حیدرقلی برومند

مصیبت وارده را بجنابعالی و خاندان محترم برومند صمیمانه تسلیت عرض مینمائیم.

دکتر فرامرز گودرزی‌ـ دکتر ناصرقلی وزیری

آـ۱۴۷۱۱

جناب آقای محسن دربانی

بااندوه فراوان درگذشت مادر گرامیتان را تسلیت عرض می‌نمائیم وخودرا در این ماتم سهیم می‌دانیم.

جینت واکبرکیان چهر

آـ۱۴۷۱۳

خانواده محترم گلچینی

بانهایت تاسف وتاثر درگذشت پدر گرامیتان را تسلیت‌عرض می‌نمایم.

باربری شهاب آبیک‌ـ رضاشهابی

خانواده محترم گلچینی

باقلبی آکنده از تاسف وتالم درگذشت پدر گرامیتان راتسلیت عرض نموده سلامتی‌و سعادت بازماندگان‌آن مرحوم راخواستاریم.

از طرف هیئت مدیره وکارکنان حمل ونقل پارکت‌ـ هاشم رحمتی و مجتبی کانطوری

جناب آقای دکتر شیخ‌الاسلام‌زاده

درگذشت بزرگ خاندان شیخ‌الاسلام‌زاده مرحوم حاج میرمحمود شیخ‌الاسلام‌زاده را به آنجناب و بازماندگان محترم تسلیت می‌گوئیم .

خانوادهای سیدین‌نور ، صدری، نجفزاده، فخاریه، شریعتپناهی، حسینخانیها .

آـ۶۷۵۳

جناب آقای مهندس جواد عقیلی

مصیبت وارده را تسلیت عرض می‌کنم .

فیاض سینایی

آـ۱۴۷۲۹

خانواده محترم گلچینی

بانهایت تاسف وتاثر درگذشت بزرگ خاندان گلچینی رابشما و بازماندگان آن مرحوم تسلیت عرض نموده از خداوند متعال برای شما صبر وشکیبائی آرزومندیم.

از طرف موسسه حمل ونقل هما‌ـ شرکت بازرگانی عمار ـ محمد جواد آزمندیان‌ـ سید جواد‌ـ نواب

آـ۶۶۲۹

همکار گرامی آقای تقی مجیدیان

مصیبت وارده را تسلیت میگوئیم.

مهندس حسن شفتی‌ـ مدیر هواپیمائی بریتانیا وهمکاران‌تهران

آـ۶۷۴۳

همکاران ودوستان آقای ناصر مقیمی در شرکت ملی گاز ایران

درگذشت پدر گرامی ایشان را تسلیت میگویند.

آـ۶۷۳۹

دوست وهمکار عزیز آقای حسین آلاوه

بدینوسیله درگذشت ناگوار پدر بزرگوارتان را از صمیم‌قلب تسلیت گفته وسلامتی وبقای عمر شما وخانواده گرامیتان را از خداوند متعال خواستاریم.

از طرف کلیه خلبانان ومهندسین پرواز هواپیمائی ملی‌ایران ایرج عرفان‌ـ ناصر سپید آذین‌ـ حسن علی‌پناه‌ـ محسن شیدا ـ پرویز تقوی‌ـ اکبر محسنی‌ـ امیر کسروی‌ـ خسرو بیدهندی ـ فرزین گرایلی‌ـ محمود نامدار‌ـ حشمت‌الله نیکوئی‌ـ پرویز ریاحی‌ـ بهمن تهرانی‌ـ مرتضی وکیلیان‌ـ ابراهیم عطارد‌ـ فرجاد تقی‌خانی‌ـ حسن نوروزپور‌ـ ایرج فاطمی‌ـ مسعود کیانی‌ـ منصور گنیلی‌ـ محمود عبدرضایی‌ـ جورج رضائی .

آـ۱۴۶۸۴

جناب آقای هاشم نفر

باکمال تاسف درگذشت پدر گرامی آنجناب را صمیمانه تسلیت می‌گوئیم.

شهناز ایلخانی‌ـ گیتی مصداقی‌ـ کیهان دخت گوهری ـ هاسمیک مارکاریان‌ـ فرزانه حمیدی‌ـ فرشته فرهادی.

آـ۱۴۴۶۷۵

جناب آقای نصری

بدینوسیله فوت بزرگ خاندان نصری را بخانواده آنمرحوم تسلیت عرض مینمائیم.

مذهبی‌ـ توجهی‌ـ اصغری‌ـ افشار‌ـ همتی‌ـ روحانی ـ فتحی‌خانی‌ـ محمدی‌ـ انصاری‌ـ نیری.

آـ۶۷۴۱

فعالترین عضو گروه بادرماینهوف کشته‌شد

دوسلدورف ـ آسوشیتدپرس ـرادیو ملی‌آلمان غربی اعلام کرد ویلی پیتراشتول که به جرم مشارکت در قتل سه تن از مقامات برجسته آلمانی در سال گذشته تحت تعقیب بود دیشت به ضرب گلوله پلیس‌به قتل رسید .

اشتول یکی از فعال‌ترین اعضای گروه تروریستی بادرماینهوف بود که به اتهام شرکت در قتل زیگفرید بوباک دادستان کل آلمان ، یورگن‌ـ پونتو بانکدار و هانس‌مارتین اشلایر رئیس سندیکای کارـ فرمایان آلمان غربی‌از پارسال تحت تعقیب پلیس بود .

اداره پلیس جنایی فدرال که مسئولیت‌هماهنگی اقدامات مربوط به تعقیب تروریست‌ها را برعهده دارد عقیده دارد اشتول همان کسی بود که‌در حومه کلن و در محلی که هانس مارتین اشلایر به قتل رسید آپارتمانی اجاره کرده بود . یکی از مقامات پلیس ایالتی گفت بما اطلاع داده شده بودکه فردی شبیه‌اشتول در منطقه دوسلدورف دیده شده است . این مقام گفت به محض نزدیک شدن افرادپلیس مرد جوان شروع‌به‌تیراندازی کرد . سخنگوی پلیس دوسلدورف گفت بزودی بیانیه‌ای در این موردمنتشر خواهد شد .

پلیس آلمان فدرال این موفقیت را مدیون یک مفسر آلمانی است که حضور تروریست را در یکی از رستوران های‌شهر بادارمپلیس اطلاع داد دولت آلمان برای مرده یا زنده اشتول ۵۰هزار مارک جایزه تعیین کرده‌بود.

اعتراف دانشمندان

تعیین جنس فرزند به‌اراده والدین هنوز کامل نیست

واشنگتن‌ـ آسوشیتدپرس‌ـ دانشمندان سرگرم کار روی فرمولی هستندکه هدف ازتهیه آن‌برطرف‌کردن اشکالاتی‌است که در راه انتخاب جنسیت نوزادان‌برای‌اولیاء آنها‌وجود دارد ، اما حتی اولیائی که این فرمول را مورد عمل قرار داده‌اند نتیجه صددرصد نگرفته‌اند .

تاکنون دستورالعمل مربوط بانتخاب نوزادان پسر بیش از دستورالعمل های دیگر موفقیت آمیز بوده است .

دکتر رونالد اریکسون که تکنیک تاثیر گذاردن‌بر جنسیت نوزاد را بنام خود به ثبت رسانده است میگوید انتخاب جنسیت نوزادان معتبرنیست. دکتر اریکسون‌که فعالیت‌زیادی در بخش غدد مترشحه داخلی در بیمارستان ویسکانیسین انجام داده میگوید ما ادعائی کنیم روش ما کامل است . ما با بیولوژی سروکار داریم‌و جادوگری نمی کنیم بطورکلی سه روش‌برای انتخاب‌جنسیت نوزادان وجود دارد . اول روشی که خود اولیاء قادر بانجام‌آن هستند وبارعایت‌یک جدول زمان بندی ، ورزش‌و استفاده از برخی عناصر شیمیائی امکان پذیر است،ولی بیشتر دانشمندان این روش‌را موثر نمی دانند .

دوم روش‌جدا کردن‌کروـ موزوم های « ایگرک» از کروموزوم های « ایکس» در اسپرماتوزوئید شوهرو‌تلقیح مصنوعی‌اسپرم حاوی‌کروموزم های نر به‌رحم همسراو است. روش سوم عبارت از نوعی کورتاژ انتخابی است.

چین پیمان دوستی خود را با شوروی لغو خواهد کرد

توکیو ـ خبرگزاری ژاپن گزارش داد تنگ‌شیائوپینگ نایب نخست‌وزیر جمهوری خلق چین اظهار داشت که کەکشور وی قرارداد دفاعی ۳۰ ساله خود با شوروی را که مدت آن در سال ۱۹۸۰به پایان میرسد تجدید نخواهد کرد .

تنگ گفت تا آوریل آینده یعنی یک سال قبل ازانقضای مدت پیمان چین قصد خودرا در مورد خاتمه دادن به عمر آن به شوروی اطلاع‌خواهد داد . وی گفت پایان دادن‌به پیمان تنهاجنبه تشریفاتی‌دارد، زیرا هم اکنون نیز چین آنرا بی‌اعتبار میداند .

بموجب پیمان مورد بحث چین و شوروی علیه ژاپن،و متحد بزرگ این کشور یعنی آمریکا باهم متحد شدند ژاپن در همان تاریخ در مورد این پیمان ابراز نگرانی کرده‌بود زیرا در آن بویژه از ژاپن به عنوان یک متجاوز بالقوه‌نام برده شده بود .

خبرگزاری ژاپن گفت تنگ در مورد خودداری چین از توسل به زور علیه تایوان قولی نداده است ، زیرا درصورتی که چین چنین‌قولی بدهد ادامه مذاکره درباره وحدت مسالمت آمیز تایوان با جمهوری‌خلق‌چین غیرممکن خواهد شد . آمریکاکه‌روابط سیاسی با تایوان دارد اخیرا در جهت عادی کردن روابط خود با پکن گام برداشته ، ولی نگرانی خود را درمورد امنیت ۱۷ میلیون نفر مردم تایوان بیان کرده است . چین اعلام کرده است درصورت لزوم برای‌آزادی تایوان‌بزور متوسل خواهد شد .

چین میخواهد از سوئد اسلحه‌بخرد

استکهلم‌ـ آسوشیتدپرس‌ـ انتظار میرود بزودی دولت سوئد تصمیم خود را در مورد مسئله حساس فروش اسلحه به چین از جملهـ فروش جنگنده های ساب به جمهوری خلق چین اعلام دارد اخیرا جمهوری خلق چین هیئتی‌به‌سوئد فرستاده و گفته می شود این هیئت علاقه زیادی به‌معامله‌باسوئد نشان داده است .

قرار است اوایل اکتبر یک هیئت‌سوئدی‌مرکب ازمقامات دولتی و صاحبان صنایع سوئد، به‌رهبری وزیرصنایع سوئد جهت بحث در باره همکاری‌های صنعتی ، علمی و فنی دو کشور به چین سفر کنند وتا آن‌موقع باید دولت سوئد پاسخ روشنی به تقاضای خرید اسلحه‌از جانب چین بدهد .

ملاقات کاسیگین بایك هیئت ژاپنی

مسکوـ آسوشیتدپرس ـ دیروز آلکسی کاسیگین نخست‌وزیر شوروی ضمن ملاقات با اعضای یك هیئت پارلمانی ژاپن در کاخ کرملین در باره موضوع حساس روابط شوروی و ژاپن بدنبال امضای پیمان صلح و دوستی چین و ژاپن با آنها به‌گفتگوپرداخت.

خبرگزاری تاس که خبر مربوط به این ملاقات راپخش کرد گفت هیئت ژاپنی اعلام داشت‌از آنجا که ژاپن‌ازیک سیاست خارجی مستقل پیروی می‌کند آنکشور تلاش‌بیشتری در جهت داشتن روابط‌دوستانه و مسالمت آمیزبا شوروی‌بعمل خواهد آورد. کاسیگین نیز اظهار داشت شوروی در مورد کلیه کشورها از جمله ژاپن از یك سیاست خارجی صلح جویانه پیروی می‌کند.

در یك حادثه رانندگی در جاده زنجان ـ بیجار:

۲ نفر کشته و ۱۳ تن مجروح شدند

زنجان‌ـ خبرنگاراطلاعات یکوانتبار با۱۳سرنشین دوچرخه‌سواری را زیر گرفت و کشت و پس از برخورد بایک کامیون‌تمامی سرنشینان آن مجروح شدند که یکی از آنها دربیمارستان جان‌سپرد.

حادثه دیشب در یک کیلومتری‌جاده‌زنجان‌ـ بیجار روی داد. وانت شماره ٤٦٣٤٤ زنجان به رانندگی فرج‌اله بیکمحمدی که با۱۳ سرنشین به سوی بیجار می‌رفت با دوچرخه‌سوار ٤۰ ساله‌ای برخورد کرد و او را کشت. وانت سپس‌با کامیون ۳۷٦۵٤ ت

تقویم اطلاعات

ساعات شرعی
استخراج دکتر ریاضی کرمانی

پنجشنبه ـ شانزدهم شهریور ماه ۱۳۵۷
چهارم شوال ۱۳۹۸ـ هفتم سپتامبر ۱۹۷۸
استخراج دکتر ریاضی کرمانی
اذان مغرب . . . . . ساعت ۷ و ۱۱ دقیقه
اذان صبح (فردا) . . ساعت ٤ و ۳۸ دقیقه
طلوع آفتاب (فردا) . . ساعت ٦ و ۹ دقیقه
ظهر شرعی (فردا) . . ساعت ۱۲و ۳٤ دقیقه
توپ افطار (فردا) . . ساعت ۷ و ۱۰ دقیقه

اطلاعات دیپلماتیک

تبریک کاسیگین به نخست‌وزیر

خبرگزاری تاس گزارش‌داد آقای کاسیگین رئیس‌شورای وزیران‌شوروی‌طی تلگرامی انتصاب آقای جعفر شریف امامی را به سمت نخست وزیری ایران‌به‌ایشان تبریک گفت وبرای ایشان موفقیت آرزوکرد. خبرگزاری تاس افزود آقای شریف امامی نیزبا‌ارسال‌تلگرامی ازنخست وزیر اتحادجماهیر شوروی قدردانی کرد. درتلگرامهای ارسالی دوجانبه ابرازامید واری شده‌است که روابط حسن همجواری بین ایران وشوروی گسترش یافته و همکاری های بین دوکشور نیز که بسود هر دوملت وصلح جهانی است توسعه یابد

ضیاءالحق به تهران می‌آید

کراچی- آسوشیتدپرس- دیشب منابع رسمی در پاکستان اعلام کردند ژنرال ضیاء الحق رئیس حکومت نظامی پاکستان روز نهم سپتامبر (شنبه هیجدهم شهریور) عازم یکدیدار دو روزه از ایران و مذاکرها شاهنشاه خواهد شد.

سفر ضیاء الحق به‌ایران یک دیدار متداول میان رهبران دو کشور دوست همسایه بمنظور مشاوره توصیف شده است ، اما ناظران سیاسی با توجه به دیدار اخیر هواکوفنگرهبر چین از ایران و سفر جاری آقاشاهی مشاورضیاء الحق درامور خارجی به چین دیدار رئیس حکومت نظامی پاکستان از ایران را پراهمیت‌تر تلقی میکند .

مذاکرات نفتی نخست‌وزیر ژاپن

مذاکرات «تاکئو فوکودا» نخست وزیر ژاپن در تهران ادامه‌دارد،دور اول‌مذاکرات نخست وزیران دوکشور بیشتر در جهات کلی و پیرامون سیاستهای خارجی و همچنین بررسی وروابط اقتصادی متقابل دو کشور بوده است .

در این مذاکرات مسائل‌نفتی جای خاصی داشت ژاپن‌چه در زمینه‌خرید نفت خام و تاسیس پالایشگاه مشترکو چه در مورد خرید وسرمایه گذاری در مورد گاز مایع سابقه مذاکره با مقامات ایران‌دارد. ایران‌و عربستان بزرگترین صادر کننده نفت به ژاپن هستند. بهمین‌جهت برای تامین نیازهای آینده ژاپن بخصوص بعد از ۵تا ۷ سال آینده ژاپن احتیاج به منابع نفتی ایران‌و داشتن یک رابطه محکم و صریح دارد. ایران در این زمینه آماده مشارکت ومعامله‌بمثل است .

پالایشگاه عظیم ۵۰۰ هزار تنی که قرار بود مشترکا در بوشهر تاسیس شود بعلت بحران جهانی نفت بتاخیرافتاد.اما این‌پالایشگاه برای سال‌های بعد که زمان شروع ساختمان آن سال های‌کنونی است‌ازضروریات محسوب می شود . بهمین جهت همیشه بعنوان یک نقطه عطف مذاکرات طرفین در زمینه نفت مطرح بوده‌و هست .

در مورد همکاری اقتصادی بین دو کشور ژاپن از لحاظ صدور تکنولوژی و سرمایه و ایران از جهت بازار داخلی و نزدیکی به بازار های پرکشش منطقه‌ونیروی انسانی ارزانتر شرایط کنونی نسبت بیکدیگر دارند بهمین جهت پیش بینی می شود در مذاکرات نخست وزیران ایران و ژاپن پایه های چند همکاری بزرگ گذارده شود .

آگاهان برای دیدار نخست وزیر ژاپن‌با شاهنشاه‌ایران اهمیت فوق‌العاده‌ای قائلند و معتقدند در این دیدار مواضع طرفین در مسائل مورد مذاکره روشنتر ودقیق تر می شود. این دیدار در ضیافت ناهار شاهنشاه‌عملی می شود .

رادیو لندن :

مهاجمین به پایگاه شهربانی عضوسازمان مجاهدین خلق بودند

رادیولندن دیشب‌پیرامون حمله به یک اداره شهربانی و کشته شدن یک پاسبان خبر و تفسیری دارد که خبر آن از وسائل ارتباط جمعی ایران‌گرفته‌شده است.

در تفسیر رادیو لندن آمده است اوراق جامانده خبر آن از اوراق جامانده از تروریستها مربوط به سازمان چریکی مجاهدین خلق ایرانست . این گروه یکی از دو گروه چریکی ایرانست که بنا به گفته‌منابع ایرانی مسئول انفجارها و سوء قصدهای حدود دو سال پیش بودند، گواینکه در ماههای اخیر خبری از آنها نبوده است . یکی از جنبه‌های عجیب حمله اخیر زمان وقوع آنست زیرا درست دو روز بعد از تظاهرات عظیم و آرامی است که به مناسبت پایان ماه مبارک رمضان‌درسراسر کشور برپا شد. این اتفاق همچنین موقعی پیش آمده است که روز قبل از آن رهبران مذهبی بمناسبت برگزاری مراسم شب هفت کسانی که در تظاهرات خیابان ژاله در جنوب‌تهران کشته شده بودند مردم را دعوت به تظاهرات دیگری کرده بودند.

حمله اخیر به انفجار ساختمان دولت ایران در تهران در ماه دسامبرگذشته تشبیه شده است که درست سه روز قبل از ورودکارتر بتهران صورت‌گرفت. واقعه اخیر قسمتی از یک رشته اتفاقات عجیب است که‌بنظر میرسد که به این منظور تشکیل شده که مخالفین میانه‌رو رژیم رابعنوان عناصر امریکائی بی اعتبار سازند بااینکه مسئولیت‌این حمله به یک گروه چریکی نسبت داده شده است‌ولی کسی مسئولیت آنرا بعهده نگرفته است . در همین‌حال برنامه اعتصاب عمومی فردا دچار تغییراتی شده است زیرا دولت امروز در اعلامیه‌ای اعلام کرد که با تظاهراتی که بدون اجازه شهربانی صورت گیردبشدت مقابله خواهد شد . این اعلامیه می‌افزاید که نظم قانون ایجاب می‌کند که از خشونت و تروریسم جلوگیری شود. بدنبال این اعلامیه راه‌پیمائی‌هائی که قرار بود در چندین نقطه تهران انجام‌شود لغوگردیده است ولی طبق اظهار سخنگوی جبهه ملی که قوی‌ترین گروه مخالف در ایرانست اکنون از مردم دعوت به اعتصاب عمومی شده است . این سخنگو گفت که بمنظور احتراز از برخورد با نیروهای امنیتی که ممکن است به خونریزی های بیشتری منجر شود ، این راه‌پیمائی‌ها لغو شده است .

گروه بررسی مسائل ایران

مقصرین باید مجازات شوند

جلسه دفتر هماهنگی گروه بررسی مسائل ایران در پرتو انقلاب شاه وملت ساعت۵ر۱ بعد ازظهر دیروز برپاست‌دکتر هوشنگ‌نهاوندی‌در محل‌گروه تشکیل گردیدوپس ازمذاکراتی که پیرامون تحولات سیاسی ۴۸ ساعت اخیر صورت گرفت وباتوجه‌به اینکه دولت جدید برنامه خود را یکشنبه آینده به‌مجلس تقدیم خواهد کرد دفترهماهنگی ضروری دانست که‌توجه افکار عمومی ودولت رابه نکات زیر جلب نماید.

۱ـ اظهارخوشوقتی از تصمیم وهدایت آیات عظام ومراجع محترم تقلید بویژه حضرت آیت‌الله العظمی‌آقای‌شریعتمداری مبنی بردعوت مردم به آرامش وجلوگیری از تخریب اموال عمومی وملی.

۲ـ ابراز انزجار از اقدامات غیرانسانی عوامل مخربی که با سوء نیت سوء استفاده از فضای باز سیاسی و برخلاف تعالیم اسلام جامعه روحانیت بدستگاههای اقتصادی وملی‌و فرهنگی لطمات‌وزیانهای‌فاحشی وارد ساخته‌اند و موجبات نابسامانی را فراهم آورده‌اند.

۳ـ تاکید براین نکته که متاسفانه بعضی از مسئولان اجرائی در تحقق بسیاری از آرمانهای بلند واهداف انقلاب شاه و ملت برای ترقی‌وتعالی ملت ایران درگذشته آنچنانکه آرزوی‌همه‌بودتوفیق نیافته‌اند وآن عده که دراین امر خطیر قصور یا تقصیر کرده‌اند باید طبق موازین قانونی تحت رسیدگی بیطرفانه قرارگیرند.

٤ـ احترام به‌اصول اخلاقی ونهضت‌عمومی واحترام به اصول اخلاقی و عفت عمومی واعتقادات عمیق ملی ومعنوی ودینی ایرانیان و تحکیم بنیاد خانواده که‌هسته اصلی هر جامعه است.

۵ـ احترام‌و دفاع ازآزادی فردی واجتماعی در حدود قوانین مملکتی ومبارزه‌بی‌گیر وبی امان باعوامل که‌مستقیم یاغیر مستقیم برآنند که آزادی واستقلال سیاسی ایران را مورد تهدید قرار دهند.

٦ـ مبارزه همه جانبه‌بافساد وتجمل در همه شئون فردی واجتماعی واداری.

۷ـتعقیب آنهائیکه درگذشته باسستی و دروغگوئی و کجرفتاری و نادرستی خود نابسامانی و نارضائی وتردید وعدم اعتماد ایجاد کرده‌اند زیرا گروه بررسی مسائل‌ایران معتقد است که این افراد در هر مقامی که بوده‌اند همدست عینی دشمنان ومخالفان با موجودیت وتمامیت ارضی و هویت ملی و فرهنگی ما بوده وهستند و سزاوار است که مورد مواخذه و بازخواست ومجازات قانونی قرارگیرند.

۸ـ تاکید مجدد براین نکته که‌هرعامل و تفکری که‌مخالف موجودیت ووحدت ملی و تمامیت ارضی واستقلال و حاکمیت ایران باشد غیر قابل قبول و مردود است.

۹ـ تصریح و پشتیبانی همه جانبه از ایجاد یک نهضت و سازمان نیرومند سیاسی بر اساس‌حفظ و صیانت استقلال ملی ودفاع قاطع از نظام شاهنشاهی واحترام کامل‌به قانون اساسی و دست آورد های انقلاب شاه وملت.

شایعه‌تغییرات مقامات‌عالی

بدنبال ورود اردشیر زاهدی و سفر وی به‌مشهد و قم دوباره شایعه اقامت وی در تهران و انتصاب بیک پست مهم اوج گرفته است. از جمله گفته‌میشود که اردشیر زاهدی بزودی به‌واشنگتن بازخواهدگشت و پس از تعیین سفیر جدید برای اشتغال پست مهمی‌به تهران خواهد آمد . اما در همین شایعه آمده است که پست جدید اردشیر زاهدی مشاغل درباری نخواهد بود .

در مورد هویدا وزیر دربار و خلعتبری وزیرسابق امور خارجه صحبت‌هائی وجود دارد که این دومقام نیز پستهائی در خارج از کشور خواهند داشت ولی برای جانشینی هویدا هنوز از کسی نام برده نمیشود اما در مقابل همه این‌شایعات سکوت محافل رسمی‌کماکان ادامه دارد و تکذیب‌های شفاهی نیز وجود دارد.

از انتصابات تقریباقطعی امروز انتصاب سید حسین نصربه‌ریاست دفترمخصوص علیاحضرت شهبانو است‌که گفته می‌شود فرمان آن صادر و در ظرف امروز و فردا رسما معرفی خواهد شد. وی در حال حاضر مدیر عامل انجمن سلطنتی فلسفه است .

دعوت از خریداران خانه‌های واوان

اطلاعیه زیر امروز از طرف کمیسیون رسیدگی به تقاضای خریداران واحد های مسکونی شرکت‌واوان که از طرف دولت مامور رسیدگی به این مسئله شده است انتشار یافت .

از خریداران ویلاهای فاز اول که شماره‌تقاضانامه (اشتراک) آنان از یک‌الی ۲۵۰ میباشد خواهشمند است به ترتیب زیر جهت دریافت مطالبات خود به دفتر شرکت واوان واقع در خیابان آریامهر غربی بلوک ۱۰۰ مراجعه فرمایند شنبه۱۸ر٦ر۱۳۵۷ تقاضانامه های شماره ۱ تا ۵۰یکشنبه ۱۹ر٦ر۱۳۵۷ تقاضانامه‌های شماره ۵۱ تا ۱۰۰ دوشنبه ۲۰ر٦ر۱۳۵۷ تقاضانامه‌های شماره ۱۰۱ تا ۱۵۰ سه‌شنبه ۲۱ر٦ر۱۳۵۷ تقاضانامه‌های شماره ۱۵۱تا۲۰۰ چهارشنبه ۲۲ر٦ر۱۳۵۷ تقاضانامه‌های شماره ۲۰۱ تا ۲۵۰ تاریخ مراجعه بقیه متقاضیان در پایان هفته‌آینده اعلام‌خواهد شد ضمناخریداران‌میتوانند برای کسب هرگونه اطلاع از روز شنبه ۱۸ر٦ر۱۳۵۷ از ساعت ۸ تا ۱۲ صبح با تلفنهای شماره ۹۳۳۰٤۳ و ۹۳۳۰٤٤ تماس بگیرند کمیسیون‌رسیدگی به‌تقاضای خریداران‌و احدهای‌مسکونی شرکت واوان .

دومین‌متینگ‌حزب لیبرال‌اسلامیک

دکتر سیف‌الدین نبوی دبیرکل حزب‌لیبرال‌اسلامیک امروز اعلام کرد ساعت ۸ امشب دومین‌متینگ سازنده حزب آزادیخواهان اسلامی (لیبرال اسلامی) برگزار می شود و پس از تلاوت‌آیات قرآن مجید و سخنرانی خطیب شهیر آقای انصاری اراکی، تقاضاهای افراد حزب مطرح میشود و در صورتجلسه طرح مسئله‌بیمه ها پیش‌بینی شده است .

در این متینگ لغو بیمه های خصوصی که‌مخصوص وزراء ومعاونان وزارتخانه ها است مطرح و یکفرم کردن بیمه‌ها در سراسر کشور و لغو مقررات دارو های لوکس درخواست می شود.

نخست‌وزیر ژاپن در ضیافت شریف‌امامی گفت:

کشورهای ما در روابط‌اقتصادی مکمل یکدیگرند

تاکئوفوکودا نخست‌وزیر ژاپن وهمراهان که ازایران دیدن میکنند دیشب‌درضیافت شام آقای شریف امامی نخست‌وزیر که به افتخار ایشان در کاخ وزارت‌امور خارجه ترتیب یافته بود شرکت‌کردند. دراین ضیافت نخست‌وزیر ایران گفت :

همکاریهای اقتصادی ـو کشور برای ما شایان‌اهمیت خاصی است این همکاریها در سالهای اخیر توسعه چشمگیری داشته است از جمله شایان توجه است که حجم مبادله کالا بین دو کشور در دهسال گذشته ۱۰ برابر و واردات ما از کشور شما ۱۵ برابرافزایش یافته است ما خوشوقتیم‌که از مهمترین تامین کنندگان منابع انرژی برای کشور شما هستیم و صمیمانه امیدواریم که همکاری در این زمینه در آینده به نحوی که به بهترین وجه منافع هر دو طرف راتامین نماید گسترش یابد.

سپس‌آقای تاکوئوفوکودا نخست‌وزیر ژاپن ضمن سپاسگزاری گفت :

ممکن است گفته شودکه روابط دوستانه ما درعصر جدید با فرخندگی بسیار با اعزام هیات حسن‌نیت بنزد قاجارها در یکصد سال قبل توسط حکومت می‌چی آغاز گردیده است . از آن تاریخ کشورهای‌ماکه‌سالها بعنوان ملت‌های مستقل آسیائی با داشتن خاندان سلطنتی یک استثناء بوده‌اند در راه گسترش و عمیق ساختن روابط با یکدیگر گام برداشته‌اند. بویژه کشور های ما روابط اقتصادی مکمل نزدیک یکدیگرند . در مورد ژاپن ، ایران تامین کننده عمده نفت است که در گردش اقتصاد ژاپن‌یک ماده غیر قابل چشم‌پوشی است. در مقابل ژاپن بزرگترین انبار تجاری‌ایران میباشد .

وی افزود :

صمیمانه امیدوارم که دیدار حاضر من انگیزه‌ای ضروری برای گشایش یک راه جدید ابریشم درتبادلات فرهنگی ، علمی ، اجتماعی و دیگر زمینه‌ها بین ماباشد.

نخست‌وزیر ژاپن پس از بیان مطالبی برای ملت‌ایران و شاهنشاه آرزوی سلامت و سعادت کرد.

روزنامه دیلی تلگراف :

طبقه متوسط‌ایران دچارمخمصه شده است

روزنامه‌های انگلیس مطالبی پیرامون مسائل ایران منتشر کردند از جمله دیلی تلگراف سفر آینده شاهنشاه را به‌آلمان شرقی ورومانی دلیلی‌براعتماد شاهنشاه بدولت شریف امامی بحساب میاورد. این روزنامه میافزاید که‌هرچند سفرشاهنشاه باروپای شرقی قبلا طرح ریزی شده بود اما مایه تعجب‌چینی‌ها شده است. در ضمن این روزنامه میگوید ظاهرا طبقه متوسط در ایران‌خود رادچار مخمصه کرده است، بنظر وی گمان نمیرود که آنها دریافته باشند که اگر رژیم برکنار شود بر سرآنها چه خواهد آمد و نمیتوانند دریابند که ضرراصلی به‌آنها خواهد رسید. وی نیز میگوید دانشجویان چپی و مذهبی در دانشگاهها کاملا موضع مشخصی دارند اما بقول وی فعلا موافقت کردند که باهم بمخالفت برنخیزند .با اشاره بشورش‌های اخیر، وی میگوید بنظر مقامات از آنجاکه هوا سرد شده ورمضان تمام شده امکان فروکشیدن شورش ها میرود. مقامات گفته‌اند که فعلا مردم باندازه‌کافی تظاهرات کرده‌اند.

خبرنگار روزنامه محافظه‌کار دیلی‌تلگراف میگوید عکس‌العمل مردم‌نسبت بدرخواست‌اعتصاب عمومی در تهران طرز فکر واقعی مردم را نشان خواهد داد. در همین حال روزنامه گاردین درباره تظاهرات روز‌شنبه گزارش مفصلی دارد و میگوید عوامل مخالف دولت خواستار آنند که جریان روز پنجشنبه هم مثل روز دوشنبه کاملا همراه با آرامش باشد.

نامه آیت‌الله‌العظمی بروجردی به حضرت آیت‌الله‌العظمی شریعتمداری

حضرت آیت‌الله‌العظمی حاج سید محمد رضا موسوی بروجردی مرجع‌عالیقدر شیعیان که از مخالفین هستند و با سخنرانیهای شدید و تعطیل درس و نماز جماعت اعتراضات خود را به‌دولت اعلام داشته‌اند از مشهد مقدس نامه‌ای به حضرت آیت‌الله‌العظمی حاج سید کاظم شریعتمداری مرجع تقلید شیعیان جهان فرستادند. که‌در آن موضوع فعالیت کمونیستها و تعقیب خواسته های روحانیت وتاکید برادامه مبارزات تارسیدن بحقوق حقه عنوان شده است .

متن نامه بشرح زیر است :

بسم‌الله‌الرحمن الرحیم

حضور مبارک حضرت‌ـ آیت‌الله‌العظمی آقای حاج سید محمد کاظم شریعتمداری دامت برکاته.

بااهداء عالیترین تحیت وسلام دوام عمر و عزت حضرتعالی‌را در ظل توجهات خاصه حضرت حجة ابن‌الحسن العسکری ارواحنافداه از پیشگاه خداوندمنان‌جلت عظمةکواهانم نمی‌دانم از کجا باید آغاز کرد و در کدامین مصیبت اندوهناک بود، زیرا همه ما عزاداریم و تمامی در سوک عزیزان اسلام دلی پرخون و قلبی آکنده از غم واندوه داریم. صحنه‌های دردناک ووحشت‌انگیز اخیرکه در سراسر کشور دیده میشود وظیفه همه‌وهمه ما راسنگین‌تر مینماید و ما باید در قبال این حوادث دهشت‌آور از گذشته بیشتر احساس مسئولیت کنیم خوشبختانه همه مقامات عالیه روحانی درخواسته از دولت‌با یکدیگر تفاهم دارند و اختلافی که بتواند موجب سوء استفاده دشمن داخلی وخارجی از مسلکهای‌انحرافی چون‌کمونیسم که خطرناکترین خصم ادیان آسمانی خاصه اسلام می‌باشد تاگروه‌های افراطی غیراسلامی‌یا به‌اصطلاح اسلامی که بدبختانه امروز بنام اسلام مقاصد شوم خود را پیاده مینمایند قرار نمی‌گیرد انشاءالله خداوندمنان جلت‌اسمائه نعمت وجود شما را برای ادامه این مذاکرات و سروسامان دادن به اینهمه ناراحتی سلامت بدارد، لکن آنچه ما را رنج می‌دهد و در مصاحبه‌های مطبوعاتی شمام بچشم می‌خورد و باید روحانیون گرام‌ومومنین ایدهم اللهتعالی بدان توجه کامل‌داشته باشند موضوع تظاهرات‌تخریبی وآتش افروزی و حرکت ضد اسلامی است که بنام مردم مسلمان متدین گذارده میشود . که مسلما این اعمال ضداسلامی وانسانی از نقشه‌های خائنانه دشمن ادیان الهی خاصه‌اسلام، کمونیزم میباشد زیرا یک فرد مسلمان هیچگاه بخود اجازه نمی‌دهد دست بهکارهای غیر ـ انسانی بزند این حرکتهای تخریبی خود آژیر خطری‌است برای به ثمرنرساندن خواسته های مشروع روحانیت ، پر واضح است شکستن شیشه دکاکین ویا اماکن عمومی یا هرگونه تظاهری که موجب تخریب‌ومرگ و آتش سوزی باشد ما را از مقصد اصلی‌دور می‌دارد وحربه بدست دشمن می‌دهد همانطوری که درارتش هم تذکرات خیرخواهانه رادر مصاحبه مطبوعاتی خود داده بودید آنها نیز از بهگلوله‌بستن مردم بی‌پناه باید خودداری‌کنند آنچه مسلم است باید به مردم متدین‌فهماند روحانیت‌ازهرگونه کارهای تخریبی چون واقعه آبادان منزجر و متنفر میباشد نباید گذاشت خدای ناخواسته اگر گروه قلیلی‌ازمردم که‌بمبداء ومعادی معتقد نیستند و عامل کثیف مسلکهای انحرافی‌میباشند وانتظار این فرصت ها را می‌کشیدند که بنام ملت شریف ومسلمان ایران شیعه دست به تظاهرات غیر مذهبی و شرعی وانسانی که موجب سلب ـ آسایش وامنیت عمومی است بزنند، استعمار با این طرح مصمم است مسلمانان آگاه و مسئول را که خواسته‌ای‌شرعی و قانونی دارند با این‌حرکات غیر انسانی که بوسیله عمال مزدورش در جامعه پیاده‌میکند بعدنیا افرادی عوام و دور از تمدن معرفی کند ما منطق و استدلال و قانون داریم که حقوقدانها و سیاستمداران‌دنیا با متکی به آنها در مقابل مشکلات‌وناراحتی‌های اجتماعی پیروز شدند سنگ و چوب و آتش درشان شیعیان نیست بگذارید این براترین اسلحه کمونیزم باشد نه یک ملتی که معتقدات مذهبیش بهترین سند حقانیت و عالیترین دلیل قانونی او است بنظر میرسد گروه‌های خطرناک چون کمونیسم ، مارکسیسم، مادی دست به فعالیتهای‌دامنه‌داری زده‌اندچون این واقعیت درک شده است ضروری بنظر میرسد چون گذشته اعلامیه‌ای به امضاء حضرات آیات معظم قم صادر و مردم را به‌آرامش دعوت نموده وتکالیف مذهبی آنها را معلوم بفرمائید واگر بنابه تظاهراتی باشد به رهبری مراجع تقلید شیعه انجام گیرد تا ضوابط اسلامی وانسانی آن مراعات شود وراه‌هرگونه بهره‌برداری دشمن عقیدتی را مسدودبدارد وانشاءالله مومنین در اجرای اوامر حضرات آیات کوتاهی نخواهند فرمودزیرا برنامه‌های غلط که براثر آگاهی دشمن‌و ناآگاهی مومنین صورت‌میگیرد موجب وقفه درپیشرفت‌مقاصد عالیه روحانیت شیعه خواهد بود.

سید محمد رضا موسوی بروجردی مشهد مقدس

فعالیت‌حزب‌پان ایرانیست‌رسماآغازشد

عکسی از مراسم افتتاحیه باشگاه مرکزی حزب پان ایرانیسم

عصر دیروز طی مراسمی ویژه‌تابلو حزب پان ایرانیست برسر در محل حزب‌نصب شد وپرچمها و درفش مخصوص این‌حزب باهتزاز درآمد . در مراسم عصر دیروز حزب پان‌ایرانیست‌اعضای قدیمی‌حزب وچهره های جدیدی که‌بتازگی بحزب پیوسته‌اند دیده می شدند.

در مراسم دیروز یکباردیگر کلمات«سرور» « پاینده ایران» و«سپاس»که اصطلاحات ویژه پان ایرانیستها در دیدارهاست بگوش می خورد

دراین مراسم ضمن نصب تابلو و برپائی وافراشتن پرچم ها و درفش محسن پزشکپور رهبر حزب ضمن سخنانی آغاز فعالیت مجدد حزب‌را اعلام و هدفهای حزب را برای اعضای حزب که گردآگرد او جمع بودندتوجیه کردوگفت حزب پان‌ایرانیست اصولا باهرگونه اندیشه ضد ملی ،باهرگونه برنامه‌ای که بخواهد حقوق ملت ایران یا جامعه ایران یا حقوق تاریخی وحق حاکمیت ملت ایران را مورد تعدی و تجاوز قرار دهد مخالفت می کند و بااین اقدامات . متعاق بهرگونه سیاست و قدرتی که باشد تا پای جان میارزه می کند.

محسن پزشکپور در پایان این مراسم در مورد هدف ها وتوجیه اصول حزب پان‌ایرانیست‌بخبرنگار ما گفت: اصولی راکه بعنوان اصول استراتژیکی‌نهضت بیان‌داشته‌ایم اصول قدیمی و دیرین حزب ماست‌واکنون بیان آن تاکیدی مجدد براین اصول است .و این اصول اصل اول که برای‌ما مقدس‌ترین است‌وحدت ملی است‌وما مسلما باهرگونه سیاست‌و برنامه‌ای‌که بخواهد حتی یک وجب از میهن مارا تجزیه‌کندمبارزه می کنیم‌کمااین که در سابق هم چنین کردیم.

اصل دوم قانون اساسی و دموکراسی است که در قانون اساسی‌طرق اعمال حق‌حاکمیت ملی‌وحدود و ثغور و نحوه کار قوای‌سه‌گانه‌دقیقا مشخص شده است‌وقویا معتقد هستیم کهتاحکومتها بواقع‌تربه تمکین واجرای این اصول ندهند هیچگونه‌تحول‌مطلوب‌و بنیادی بوجود نخواهدآمد.اصل‌سوم مسئله استقرار عدالت اجتماعی است. باید با قاطعیت‌و بدون هیچگونه محافظه کاری ، متجاوزین به بیت‌المال مملکت یعنی دزد ها و دست اندازان بحقوق عمومی تعقیب و مجازات شوندوچه‌بسا ضرور است دراین مرحله بحرانی‌این محاکمات در دادگاههای ویژه باسرعت و قاطعیت انجام گیرد واین آن چیزیست که در حال حاضر ملت ایران می خواهد وسوای تعارفات معمول همان خواهد شد که جناب شریف امامی در مصاحبه اخیر خود گفت که پرونده‌هائی را بدون دلیل به دادگستری نمی‌فرستیم وپرسش ما اینست چه دلیلی مهمتر و محکمتر از « قانون‌از کجا آورده‌ای؟» اگر آقای شریف امامی بدنبال این قبیل دلائل می گردند شاید ظاهرا هرگزچنین دلائلی را پیدانکنند ونکته دوم از عدالت اجتماعی اینکه ایجاد نوعی ضوابط و روابط اقتصادی و اجتماعی است که واقعا امکان هرگونه استعمار واستثمار فرد ازفرد رادر جامعه ملی ایران ازمیان بردارد.

محسن پزشکپور سپس با اشاره به دلائل مخالفت با دولت که بیشترین این دلائل‌بر اساس شناخت‌ازتردیب دولت بود گفت:ما در موضع‌مخالف با دولت هستیم و نمایندگان پان‌ایرانیست و هم پیمانان در مجلس شورای ملی بعنوان مخالف‌بادولت‌صحبت خواهند نمودوبدولت‌رای‌کبود خواهند دا دزیرا ما میان دولت کنونی ودولت‌سابق واسق هیچ‌فرقی جز تغییر چند مهره‌نمی‌بینیم.

دیروز همزمان با تهران تابلوی حزب پان‌ایرانیست در سراسر کشور ، و نمایندگی های دانشجوئی این حزب در خارج کشور بالارفت.

بنابه گزارش خبرنگاران ما، درخوزستان مراسم ویژه‌ای بهمین مناسبت بر پا بود و رضا کرمانی مسئول این حزب درخوزستان طی سخنانی به تاریخچه حزب‌و فعالیت های تازه آن اشاره کرد.

کسانی که باعث نارضایی مردم شده‌اند ، باید کنار بروند

شیراز- خبرنگار اطلاعات

گروه بررسی مسائل شهری شیراز وروستا امروز بیانیه‌ای انتشار داد.

این گروه در بیانیه خوداز آیات‌عظام‌و روحانیون‌خواسته است در ارشاد برادران و خواهران برای جلوگیری از خونریزی و برادرکشی اقدام نمایند.

همچنین از دولت خواسته شده است تا کسانیکه لیاقت اداره امور را نداشته ومسبب نارضایی مردم شده‌اند از کار برکنار شوندواز مدیران‌دلسوز ومردمی بهره‌گیرند.

گروه بررسی مسائل شهری شیراز وروستا در بیانیه خود اظهار امیدواری کرده است که برنامه‌های رفع تبعیض مالیاتی وبرنامه‌های توسعه کشاورزی وحمایت از صنایع داخلی و ایجاد محیط آرام دانشگاهی هرچه زودتر فراهم شود.

دانشگاه ملی ایران

آگهی مسابقه ورودی دوره های فوق لیسانس دانشکده علوم اقتصادی وسیاسی سال تحصیلی ۵۸ـ۱۳۵۷

شرح در صفحه ۱۱

چه کسانی برنده قرعه‌کشی ۲۰ دستگاه دوچرخه شدند

در صفحه نیازمندیها

جناب آقای دکتر منوچهر آزمون وزیرمحترم مشاور

باکمال مسرت حسن انتصاب بجاو شایسته آنجناب را به مقام وزارت صمیمانه‌تبریک عرض مینمائیم.

سید محمدحسین (جلال)میراسکندری، نصرالله‌پرویزی

آ‌ـ۶۶۴۳

جناب آقای مهندس پرویز صفاری
معاونت محترم وزارت راه و ترابری
ومدیرعامل‌سازمان بنادر و کشتیرانی ایران

حسن انتصاب آقای مهندس معین‌زاده رابمدیریت کل اداره کل بنادرو کشتیرانی خرمشهر تبریک عرض نموده توفیق روزافزون آنجناب رادرراه خدمتگذاری به شاهنشاه آریامهر ازخدای بزرگ خواهانم.

آبادان- رجبعلی نشان ،رئیس انجمن‌شهرستان آبادان

دانشگاه ملی ایران

اسامی پذیرفته شدگان مرحله اول فوق لیسانس شهرسازی

در صفحه ۲

جناب آقای دکتر محمد باهری وزیرمحترم‌و محبوب دادگستری

باکمال مسرت حسن انتصاب بجاو شایسته آنجناب را به‌مقام وزارت دادگستری صمیمانه تبریک عرض مینمائیم .

سید محمدحسین (جلال)میراسکندری، نصرالله‌پرویزی

آ‌ـ۶۶۴۳

دانشگاه ملی ایران

اطلاعیه نظام پزشکی

تشکیل جلسه مدیران بیمارستانهاودرمانگاه های خصوصی در نظام پزشکی

عطف به دعوت قبلی ، جلسه‌مدیران بیمارستان‌های خصوصی به روز چهارشنبه ۲۲ر٦ر۵۷ ساعت یك بعداز ظهر و جلسه مدیران درمانگاه های خصوصی به روز پنجشنبه ۲۳ر٦ر۵۷ ساعت یك بعداز ظهر موکول شد.

از مدیران بیمارستان هاو درمانگاه هاتقاضا دارد در روزهای مقرر بنظام پزشکی تشریف بیاورند.

سازمان مرکزی نظام پزشکی‌ایران

دانشگاه ملی ایران

قابل‌توجه پذیرفته‌شدگان‌دانشگاه ملی ایران سال تحصیلی ۵۸ـ ۱۳۵۷

پذیرفته‌شدگان‌دانشگاه ملی‌ایران باید در روز ثبت‌نام اصل کارنامه آزمون همگانی‌خودرا بادیگرمدارك خواسته شده قبلی همراه داشته باشند .

دانشگاه ملی ایران

دانشگاه ملی ایران

آگهی ثبت نام دانشجویان دانشگاه اصفهان

ثبت نام پذیرفته شدگان جدید دانشگاه اصفهان روز های ۲۱ ـ۲۲ شهریور ماه ونام نویسی سایر دانشجویان روز های سه‌شنبه و چهارشنبه ۱۱و ۱۲ مهر ماه ۱۳۵۷ انجام میشود و شروع‌درس کلاسها روز ۱۵ مهرماه است. شروع بخشهای‌دوره بالینی پزشکی‌طی‌برنامه تنظیمی روز ۱۵ شهریور ماه‌میباشد.

دانشگاه ملی ایران

اطلاعیه دانشگاه ملی ایران

بدینوسیله باطلاع عموم میرساند شماره تلفن جدید مرکز تلفن دانشگاه ملی ایران از تاریخ۱۵ر٦ر۱۳۵۷شماره ۲۱٤۱۱ میباشد.