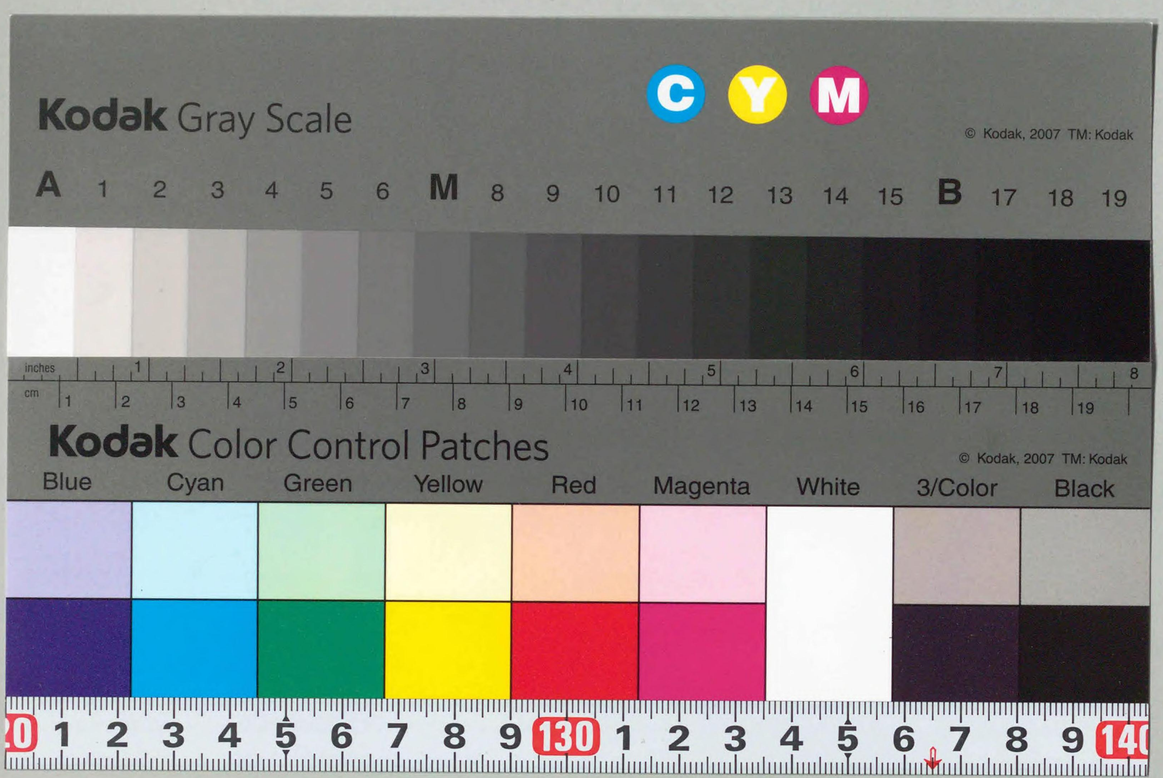
Kodak Gray Scale
C Y M
© Kodak, 2007 TM: Kodak
A 1 2 3 4 5 6 M 8 9 10 11 12 13 14 15 B 17 18 19
inches
cm
Kodak Color Control Patches
© Kodak, 2007 TM: Kodak
Blue Cyan Green Yellow Red Magenta White 3/Color Black

禁閲
BZ-6-12
1201000014950

第三十一回 帝國議會 衆議院議事錄索引

凡例

○件名類別

第一類　議院成立、開會、停會及閉會
第二類　豫算案、決算、事後承諾案及法律案
第三類　上奏案、建議案、重要動議及請願
第四類　動議
第五類　質問及答辯
第六類　請暇、冕去及死去、退職、辭職竝補闕選擧
第七類　政府竝貴族院トノ交涉
第八類　委員
第九類　委員ノ辭任竝補闕
第十類　委員ノ退席
第十一類　表決投票
第十二類　發言者

第一　議長、副議長竝書記官長、書記官
第二　議員(イロハ別)
第三　國務大臣竝政府委員

一頁數ノ中間ニ「—」ヲ施シタルハ何頁乃至何頁ヲ示ス

一件名ノ下(政)ハ政府提出、(貴送)ハ貴族院送付、(貴回)ハ貴族院回付、無標ハ本院提出、(提)ハ提出、(一)ハ第一讀會、(一ノ續)ハ第一讀會ノ續、(二)ハ第二讀會、(三)ハ第三讀會、(省)ハ讀會省略又ハ第三讀會省略、(委付)ハ委員付託、(可)ハ可決、(修)ハ修正、(否)ハ否決、(承)ハ承諾、(不認)ハ修正案ト認メサルモノ、(議決不要)ハ議決ヲ要セス、(採)ハ採擇、(消)ハ消滅、(撤)ハ撤回、(同意)、(不同意)ハ貴族院修正、(協成、可)ハ協議會成案可決、(議延)ハ議事延期ノ省略ナリ

一委員中件名ノ下(委員)ハ委員ノ氏名、(長、理)、(議、副)ハ委員長、理事及協議會議長、副議長ノ氏名、(報)ハ委員長又ハ協議會議長報告ノ省略ナリ

第一類　議院成立、開會、停會及閉會

●議院成立　一—二〇頁
○集會議員ノ氏名　五〇
○召集議員ノ氏名　五五—五六
○當選證書ノ對照　八二—八四
○議長候補者ノ選擧　一〇四
○議席指定　一一二
○議席番號及氏名　一一九—一二〇
○部屬ノ抽籤　四五七—四六八
○抽籤ノ結果　四六三—四六四

●開會　四七—四八
○議長、副議長及議員ノ參集　四七
○著御、謁見　四九
○參列　四九
○出御　四九
○勅語　四九
○還御　四九
○奉答文案　五〇
○奉答書ニ對スル勅語　五二
○成立通報ノ宣告　大六

●停會　七二九
○詔書　七二九

●閉會　七三〇
○閉會式　七三〇
○勅語　七三一

第二類　豫算案、決算、事後承諾案及法律案

●豫算案　八五
○大正三年度歲入歲出總豫算案(提)　八五
(修)　二二六—二四〇
○大正三年度歲入歲出總豫算案ニ對スル修正案(提)　一九六
(否)　二三九
○大正三年度豫算案ニ對スル修正案(提)　一九六
(否)　二三九
○大正三年度豫算案ニ對スル修正案(提)　二三九
(否)　二四七
○大正三年度豫算案ニ對スル修正案(提)　二四八
(不認)　二二二
○大正三年度歲入歲出總豫算案(貴回)　二三七
(不同意)　五八七
(協成、可)　五九七
○大正三年度各特別會計歲入歲出豫算案(提)　七二七—七二八
(可)　八五
○豫算外國庫ノ負擔トナルヘキ契約ヲ爲スヲ要スル件(提)　二二六—二四〇
(可)　八五
○(一)大正二年度歲入歲出總豫算追加案(提)　二二六—二四〇
(可)　三五〇
○(特一)大正二年度各特別會計歲入歲出豫算追加案(提)　三五〇
(可)　三八〇—三八一
○(追一)豫算外國庫ノ負擔トナルヘキ契約ヲ爲スヲ要スル件(提)　三八〇—三八一
(可)　四八五
○(一)大正三年度歲入歲出總豫算追加案(提)　七一八—七二三
(可)　四八六
○(二)大正三年度歲入歲出總豫算追加案(提)　四八六
(可)　四八六
○大正三年度豫算案ニ對スル修正案(提)　四八六
(否)　五三一—五三二

○(特一)大正三年度各特別會計歲入歲出豫算追加案(提)　四八六
(可)　五二一—五三一
○(二)大正三年度歲入歲出總豫算追加案(提)　七一一
(可)　七一八—七一九
○(特二)大正三年度各特別會計歲入歲出豫算追加案(提)　七一一
(可)　七一八—七一九
○(追二)豫算外國庫ノ負擔トナルヘキ契約ヲ爲スヲ要スル件(提)　七一二
(可)　七一八—七二〇
○(四)大正三年度歲入歲出總豫算追加案(提)　七一二
(可)　七一八—七一九
○(五)大正三年度歲入歲出總豫算追加案(提)　七一二
(可)　七一八—七一九
○(特三)大正三年度特別會計歲入歲出豫算追加案(提)　七一二
(可)　七一八—七一九

決算

○明治四十四年度歲入歲出總決算(提)　一五九
○明治四十四年度各特別會計歲入歲出決算(提)　一五九
○明治四十四年度歲入歲出決算檢査報告(提)　一五九

事後承諾案

○明治四十五大正元年度豫備金支出ノ件
明治四十五大正元年度豫備金ニ於テ豫算超過及豫算外ニ支出ノ件
(提)　三九五

○明治四十五大正元年度特別會計豫備金外ニ於テ豫算超過及豫算外ニ支出ノ件　七二五—七二六

法律案

(承)

(一)

○印紙稅法中改正法律案(中小路廣平治君外一名提出)(提)　三二九
一ノ讀　四九九
二　省(可)　六五三
○印紙稅法中改正法律案(石橋湛之助君提出)(提)　六五四
一ノ讀　三三〇
二　省(修)　六五四
○印紙稅法中改正法律案(三谷軌秀君外五名提出)(提)　五〇一
一ノ讀　三一一
二　省(可)　六五三
○醫師法中改正法律案(濱田政比君外三名提出)(提)　六五五
一ノ讀　三七二
二　省(可)　五〇二
○土地收用法中改正法律案(濱口雄幸君提出)(提)　一四〇
一ノ讀　四一二
二　省(修)　四一二
撤　一四四
○東北六縣田畑地價特別修正法律案(提)　一四四
一ノ讀　三一六
二　省(可)　五六八
○取引所法中改正法律案(提)　一四五
一ノ讀　三一八
二　省(修)　五六八
○取引所稅法改正法律案(提)　一四五

○犯罪搜査ニ關スル法律案(提)　一四三
一ノ讀　一二二
二　省(可)　一四七
○賣藥法案(政、提)　一二九
一ノ讀　三二八
二　省(修)　五六五
○肺結核療養所ノ設置及國庫補助ニ關スル法律案(政、提)　四八六
一ノ讀　四九七
二　省(可)　六五二
○薄荷營業取締法案(提)　五二〇
一　五七三

(二)

○日本勸業銀行法中改正法律案(提)　三一六
一ノ讀　三八九
二　省(修)　四一一
撤　五四二
○日本興業銀行法中改正法律案(貴、送)　四二四
一ノ讀　四三一
二　省(可)　五三四
○辯護士法中改正法律案(政、提)　五三三
一　五六〇

○登錄稅法中改正法律案(三浦安太郎君外二名提出)(提)　五九
議延　九九
一　消　四七〇
○登錄稅法中改正法律案(政、提)　二四八
一ノ讀　三〇五
二　省(修)　四七〇
○土地收用法中改正法律案(岩本平藏君外二名提出)(提)　一六〇
一ノ讀　四一二
二　省(修)　四一二
○取引所法中改正法律案(政、提)　四八五
一ノ讀　四九四
二　省(修)　六六三
○取引所稅法改正法律案(政、提)　四八五

一ノ讀　四九四
二　省(可)　六六三
(チ)
○地租條例中改正法律案(關直彥君外五名提出)(提)　五九
議延　九九
一ノ讀　一一二
二　(修)　三〇四
○地租條例中改正法律案(關直彥君外五名提出)委員長報告ニ對スル修正案(提)　二九四
(否)　三〇三
○地租條例中改正法律案(武富時敏君外二名提出)(提)　一一二
議延　一一三
一ノ讀(否)　四七三
二　省(可)　四七一
○地租條例中改正法律案(二見米次郎君外一名提出)(提)　三四一
一ノ讀(否)　四七三
○地租條例中改正法律案(入米次郎君外一名提出)(提)　三三〇
一　五〇〇
○地租條例中改正法律案(大西五一郎君外一名提出)(提)　四八八
一　五七一
○地租條例中改正法律案(政、提)　四八六
一ノ讀　四九六
二　大〇七
○町村制中改正法律案(提)　大〇八
一

○治安警察法中改正法律案(提)　五九
議延　九九
一　一四三
一ノ讀　大〇八
二　省(可)　大〇九
○治水費貸金特別會計法廢止法律案(提)　一一三
一ノ讀　一四九
二　省(修)　四一五
○地方學事通則改正法律案(政、提)　三七〇
一ノ讀(否)　三七七
二　省(可)　四七一
○地方學事通則改正法律案(貴、回)　四七二
同意　大七三
○畜牛結核病豫防法中改正法律案(貴、送)　大七九
一ノ讀　三一五
二　省(可)　三五七
○畜産組合法案(貴、送)　五六三
一ノ讀　五六三
二　省(可)　五六三
○著作權法中改正法律案(提)　七二一
一　七二四
○擔保附社債信託法中改正法律案(貴、送)　三一五
一ノ讀　三五一
二　省(可)　五二〇
○海軍治罪法中改正法律案(提)　五二〇
一　消　五七二
○徵兵令中改正法律案(提)　五二〇
一ノ讀　五二〇
二　省(可)　五二〇
○地租條例中改正法律案(提)　一
一ノ讀　一
二　省(可)　一
(タ)
○擔保附社債信託法中改正法律案(貴、送)　一一二
一ノ讀　一一四
二　省(可)　一一五
○著作權法中改正法律案(提)　一一五
一　一一六
○通行稅法廢止法律案(武富時敏君外一名提出)(提)　一一六
一ノ讀(否)　一一六

○臺灣銀行法中改正法律案(貴、送)　三一四
一ノ讀　三五七
二　省(可)　四一一
(ソ)
○粗製樟腦、樟腦油專賣法施行地ニ關スル法律案(提)　一二九
一ノ讀(否)　一四〇
二　省(可)　四一四
○相續稅法中改正法律案(政、提)　一九二
一ノ讀　二五三
二　省(可)　四〇九
(ツ)
○通行稅法廢止法律案(武富時敏君外一名提出)(提)　五七
議延　九九
一　一一一
一ノ讀(否)　二九一
二　一一一
一ノ讀(否)　二九六

○通行稅法廢止法律案（早速整爾君提出）（提）　一三五
一　一ノ續　一八一
一ノ續（否）　（二六一）二九六
○通行稅法中改正法律案（長谷場純孝君外六名提出）　二七三
（提）　三三九
一　一ノ續　四三六
二　省（修）　四四三
三（可）　四四三
○通行稅法中改正法律案（武富時敏君外一名提出）（提）　三一六
一ノ續（否）　四三六、四四四
○通行稅法中改正法律案（田川大吉郎君提出）（提）　三五一
（ナ）
○奈古浦丸ノ所有者救恤ニ關スル法律案（提）　四八七
一　一ノ續　五四四
二　省（修）　六五六
（ウ）
○運河法中改正法律案（提）　四五一
一　一ノ續　五四二
二　省（可）　六五五
（ノ）
○農工銀行法中改正法律案（提）　三九八
一　一ノ續　六五七
○織物消費稅法中改正法律案（武富時敏君提）　三一五
一　一ノ續（否）　四三六、四三七
（ク）
○關稅定率法中改正法律案（關直彥君外三名提出）　五九
（提）　九九
議延　一一三
一　一ノ續（否）　五三八、五四〇
○關稅定率法中改正法律案（政、提）　三一四
一　一ノ續　五七〇
二　省（修）　六一二
（オ）
○織物消費稅法廢止法律案（關直彥君外五名提出）　五八
（提）　一二一
一　一ノ續　（二六一）二九八
○織物消費稅法廢止法律案（岡部次郎君提出）　一三九
（提）　一八一
議延　三八四
一　一ノ續（否）　四三六、四六七
○織物消費稅法中改正法律案（長谷場純孝君外六名提出）（提）　二七三
一　一ノ續　三三八
二　省（修）　四三六
○織物消費稅法中改正法律案（武富時敏君外一名提出）　三一五
一　一ノ續（否）　四三六、四三七
（ク）
○關稅定率法中改正法律案（關直彥君外三名提出）　五九
（提）　九九
議延　一一三
一　一ノ續（否）　五三八、五四〇
○關稅定率法中改正法律案（政、提）　三一四
一　一ノ續　五七〇
二　省（修）　六一二
（ケ）
○輕便鐵道補助法中改正法律案（提）　三二九
一　一ノ續　五六九
二　省（修）　五七〇
○輕便鐵道補助法中改正法律案（貴、同）　七二七
議延　四五〇
○競馬法案（提）　五四二
一　一ノ續（否）　四二七
○刑事訴訟法中改正法律案（提）　五〇八
一　刑ノ執行又ハ未決勾留ヲ受ケタル無罪者ニ對スル損害賠償ニ關スル法律案（提）　六七四
一　刑法施行法中改正法律案（提）　六八四
（フ）
○紛爭仲裁法案（提）　八五
議延　一二四
一　一四三
○福井縣下郡廢合竝郡界變更ニ關スル法律案（提）　二二二
撤　三一六
○府縣制中改正法律案（政、提）　三九六
四　三四〇
一　一ノ續　六一一
○軍人恩給法中改正法律案（提）　三九六
一　一ノ續　五四八
二　省（修）　五四八
（ケ）
○過料ニ處セラレタル者ニ對スル裁判ノ執行猶豫ニ關スル法律案（提）　八五
議延　一二四
一　一ノ續　一四三
二　省（修）　八六
○郡制廢止法律案（提）　一三四
議延　一四四
一　一ノ續　四九七
二　省（可）　四九八
○軍艦水雷艇補充基金特別會計法中改正法律案（政、提）　一九二
議延　二一四
撤　二四七
○會計法中改正法律案（提）　一六〇
議延　二五三
○會計檢查院法中改正法律案（提）　一九三
議延　二五四
○會計檢查院法中改正法律案（政、提）　六七三
一　一ノ續　六八一
○會社令廢止法律案（提）　二七二
一　一ノ續　三八七
○會計監查士法案（提）　九二
○區裁判所管轄區域變更ニ關スル法律案（提）　四八七

二　省（修）　六一二
○不動產登記法中改正法律案（提）　四八八
一　一ノ續　五七一
二　省（修）　六五九
（コ）
○國債整理基金特別會計法中改正法律案（提）　二二二
議延　二三四
一　一ノ續　一四五
○國稅徵收法中改正法律案（淺倉修君外一千名提出）（提）　一九四
一　一ノ續　二五四
二　省（修）　二八三
○國稅徵收法中改正法律案（長谷場純孝君外六名提出）（提）　二七三
一　消　二八一
○國有土地森林原野下戻法中改正法律案（國田兼義君提出）（提）　二九四
一　一ノ續　二八八
二　省（可）　四七六
○國有土地森林原野下戻法中改正法律案（伊藤大二君外六名提出）（提）　四二五
一　五〇六
一　一ノ續　六一二
二　省（修）　六一二
（サ）
○災害地免租ニ關スル法律案（提）　五八
議延　九九
一　一ノ續（議決不要）　一一二
○災害地地租免除法案（政、提）　一一三
一　一ノ續　八五
二　省（可）　九八
○蠶絲業法中改正法律案（武藤金吉君外三名提出）（提）　一〇二
議延　一二四
一　一ノ續　一四ノ
二　省（修）　四三四
○蠶絲業法中改正法律案（外西和君外三名提出）（提）　四二五
一　一ノ續　五〇六
○產業奬勵基金特別會計法案（提）　五六七
一　一ノ續　五六七
二　省（可）　五六七
○帝國大學特別會計法中改正法律案（政、提）　五七
一　一ノ續　九九
二　省（可）　一〇〇
（テ）
○帝國大學特別會計法中改正法律案（政、提）　八五
一　一ノ續　九八
二　省（可）　一〇〇
○營業稅法廢止法律案（關直彥君外五名提出）（提）　五七
一　一ノ續　（二六一）二九八
議延　八六
一　一ノ續　二七九
消　二八六
○營業稅法廢止法律案（武富時敏君外一名提出）（提）　一〇六
一　一ノ續　（二六一）二七八
二　省（可）　二一〇
○營業稅法中改正法律案（貴、同）　一一六
一　一ノ續　（二六一）二七八
二　省（修）　二八九
三（修）　二九〇
○營業稅法中改正法律案（提）　一七五
一　一ノ續　一七八
二　省（修）　二八九
○營業稅法中改正法律案（政、提）　一七五
一　一ノ續　（二六一）二七八
二　省（修）　二八九
○營業稅法中改正法律案（貴、同）　七一二
同意　七一八
○營業稅法中改正法律案（提）　二二二
撤　二九四
○遠洋漁業奬勵法中改正法律案（貴、送）　一九二
一　一ノ續　二二四
二　省（修）　三〇六
○區裁判所構成法及辯護士法ヲ臺灣ニ施行スルノ法律案（提）　三〇七
一　一ノ續　五五四
二　省（可）　六八一
○朝鮮產ノ牛革竝其ノ革製品ニ對シ移入稅免除ニ關スル法律案（提）　六八一
一　一ノ續　六八二
二　省（修）　六八〇
○裁判所構成法中改正法律案（政、提）　五九〇
一　一ノ續　五九〇
二　省（可）　六〇九
○裁判所構成法及辯護士法ヲ臺灣ニ施行スルノ法律案（提）　六〇九
一　一ノ續　六〇

（キ）

○寄留法案（政、提）　一　二九三
一ノ續　三二六
一　五三四
二　五三七
省（修）　五三七
○議院法中改正法律案（高木益太郎君提出）（提）　四二六
一　五〇七
○議院法中改正法律案（岩崎勳君外八名提出）（提）　七二三
○行政裁判法中改正法律案（政、提）　六七三
一　六八一
○行政裁判法及訴願法ニ關スル法律ヲ臺灣ニ施行スルノ法律案（提）　五二三
一　六六〇

（ユ）

○輸出入植物取締法案（政、提）　二九三
一　三二六
一ノ續　三七九
二　三八〇
省（可）　三八〇

（メ）

○明治四十四年法律第三十四號廢止法律案（政、提）　一二一
一　一四〇
一ノ續　二二五
二　二二六
省（可）　二二六
○明治三十八年法律第六十二號中改正法律案（政、提）　二九三
一　三三五

一ノ續　五三四
二　五三六
省（可）　五三六
○明治四十三年法律第三十九號中改正法律案（政、提）　二九三
一　三三六
一ノ續　五三四
二　五三七
省（可）　五三八
○明治二十三年法律第二十七號中改正法律案（提）　四二七
一　五〇九
一ノ續（否）　六八三―六八四
○明治三十九年法律第三十一號中改正法律案（提）　五二三
一　六六〇

（ミ）

○未成年者飲酒取締ニ關スル法律案（提）　一九五
一　二五五
一ノ續　四一三
二　四一四
省（可）　四一四

（シ）

○鹽專賣法廢止法律案（提）　五七
議延　九九
一　一一
一ノ續（否）　二六一―二九九
○衆議院議員選舉法中改正法律案（關直彥君外七名提出）（提）　五九

議延　九九
一　一一五
○衆議院議員選舉法中改正法律案（岩崎勳君外八名提出）（提）　九九
議延　一〇六
一　一四七
○衆議院議員選舉法中改正法律案（高木益太郎君提出）（提）　一五九
一　一八二
一ノ續（否）　三三六
○衆議院議員選舉法中改正法律案（横山一郎君外八名提出）（提）　五三四
一　五三七
○衆議院議員選舉法中改正法律案（小泉又次郎君外二十五名提出）（提）　一九六
撤　二四八
○衆議院議員選舉法中改正法律案（尾崎行雄君提出）（提）　六七三
一　三三〇
○衆議院議員選舉法中改正法律案（小泉又次郎君外二十六名提出）（提）　五〇三
一　一七五
一ノ續　四一三
二　四一四
省（可）　四一四

（シ）

○鹽專賣法廢止法律案（提）　五七
議延　九九
一　一一
一ノ續（否）　二六一―二九九
○衆議院議員選舉法中改正法律案（關直彥君外七名提出）（提）　五九

議延　一三四
一　一四七
一ノ續（否）　三五六
○酒造稅法中改正法律案（高木正年君外三名提出）（提）　一五九
一　一八二
一ノ續（否）　三三六
○酒造稅法中改正法律案（三輪市太郎君外一名提出）（提）　五五三
一　五五八
○所得稅法中改正法律案（政、提）　二九五
一　三五〇
○所得稅法中改正法律案（提）　四二九
一　五〇四
○實用新案法中改正法律案（提）　一五九
一　一八二
一ノ續　四一二
二　四七三
省（修）　四七三
○實業教育費國庫補助法改正法律案（貴、送）　三五〇
一　三七八
一ノ續　四七一
二　四七二
省（可）　四七二
○清國及朝鮮國在留帝國臣民取締法廢止法律案（提）　一五九
一　一八三
○貿屋取締法中改正法律案（提）　二九四
一　三八七
一ノ續　五四〇
二　五四一

○執達吏規則中改正法律案（貴、送）　四二四
一　四三一
一ノ續　五六四
二　五六四
省（可）　五六四
○執達吏手數料規則中改正法律案（貴、送）　四二四
一　四三二
一ノ續　五六四
二　五六四
省（可）　五六四
○市制町村制中改正法律案（提）　四五〇
一　五一〇
○市制中改正法律案（提）　五二〇
一　五七三
一ノ續　六八二
二　六八三
省（修）　六八三
○巡査看守退隱料及遺族扶助料法中改正法律案（貴、送）　四八六
一　五三三
○社寺上地下戻ニ關スル法律案（提）　四八七
一　五四三
二　五四四
省（可）　五四四

（モ）

○盲人保護法案（提）　四〇〇
一　五〇五
一ノ續　五六六
二　五六六
省（可）　五六六

（セ）

○石油消費稅法廢止法律案（提）　五八
議延　九九
一　一一
一ノ續（否）　二六一―二九七
○船舶積量測度法案（政、提）　三一九
一　三五九
一ノ續　四三三
二　四三四
省（可）　四三四
○生產奬勵特別免稅法案（政、提）　三九九
一　四一九

第三類　上奏案、建議案、重要動議及請願

●上奏案

○開院式　勅語奉答文案　五三
（可）　七一三
○上奏案（提）　七一三
院議　七二九

●建議案

（イ）

○移民奬勵ニ關スル建議案（提）　三七二
委付　五七五―五七六

（ホ）

○瓦斯事業取締法制定ニ關スル建議案（提）　三五二
委付　五七五―五七六

（ト）

○航空事業國庫補助ニ關スル建議案（提）　三一五
委付　五七九―五七六

（チ）

○東北六縣田畑公定地價特別修正輕減ニ關スル建議案（提）　四二五
委付　六一五―六一六

（リ）

○臨時國防會議開設ニ關スル建議案（提）　六〇
議延　一三四
委付　一四二

（カ）

○開拓促進竝農牧奬勵ニ關スル建議案（提）　一九三
委付　五七四―五七六
○港務局設置ニ關スル建議案（提）　二九四
委付　五七五―五七六
○航空事業國庫補助ニ關スル建議案（提）　三一五
委付　五七九―五七六
○瓦斯事業取締法制定ニ關スル建議案（提）　三五二
委付　五七五―五七六
○北海道拓殖促進ニ關スル建議案（提）　四四九
委付　五七五―五七六
○高層氣象觀測所設置ニ關スル建議案（提）　四二八
議延　六一六

（可）　六六五

（ヨ）

○蠶糸令廢止ニ關スル建議案（提）　六〇
（撤）　一二三

（タ）

○大嶺線延長工事速成ニ關スル建議案（提）　二四七
委付　五七四―五七六
報　九九一
○多摩川改修工事年度繰上ケニ關スル建議案（提）　三五一
委付　五七五―五七六
○對支「シンヂケート」設置ニ關スル建議案（提）　四二六
（否）　六一六―六一七
○武豐開港ノ修築ニ關スル建議案（提）　五二一
委付　六一五―六一六

（ナ）

○名古屋富山間鐵道建設ニ關スル建議案（提）　二七二
委付　五七四―五七六
（可）　六九三―六九四
○鳴門架橋及潮流利用發電調査ニ關スル建議案（提）　三九九
委付　五七五―五七六
（否）　六九五
○直江津開港ニ關スル建議案（提）　五二〇
委付　六一五―六一六
○長崎港ニ於ケル海陸連絡設備ニ關スル建議案（提）　六二四
委付　六六五―六六六

（ム）

○無限軌道普及奬勵ニ關スル建議案（提）　委付　一七二

（ウ）

○羽越沿岸鐵道建設ニ關スル建議案（提）　議延　一〇五　二二四

委付（修）　一五〇　大八六

（ノ）

○農業會議所設置ニ關スル建議案（提）　委付　四二四　大一二五—大一二六

（オ）

○置賜輕便鐵道建設ニ關スル建議案（提）　委付（可）　三九八　五七四—五七六　大九四

（ク）

○官幣大社熱田神宮禮遇復興ニ關スル建議案（提）　委付（修）　二二四　五七五—五七六　大九二

○會計檢査機關擴張ニ關スル建議案（提）　委付　三七二　五七五—五七六

○軍人恩給法改正ニ關スル建議案（提）　撤　四八七　大一四

○關門海峽連絡鐵道建設ニ關スル建議案（提）　委付　六一四　大六五—大六六

（ヤ）

○野岩羽鐵道速成ニ關スル建議案（提）　委付　一七五　五七四—五七六

○靖國神社ノ祭日ヲ國ノ祝日トナスノ建議案（提）　委付（可）　二九四　五七五—五七六　大九二

（マ）

○滿洲戰蹟保存會ノ事業ニ關スル建議案（提）　委付（可）　二四九　五七五—五七六　大九三

（ケ）

○警視廳廢止ニ關スル建議案（提）　委付　二四七　五七五—五七六

（フ）

○府縣稅及市町村稅制限ニ關スル建議案（提）　委付　報　一九五　五七四—五七六　大九二

（エ）

○營造物設置ノ補償制度制定ニ關スル建議案（提）　委付　五二二　大六五—大六六

（テ）

○鐵道建設ニ關スル建議案（根本正君外五名提出）（提）　委付　一六〇　一八五

○鐵道建設ニ關スル建議案（中島牙次郎君外七名提出）（提）　委付　四二四　大一五—大一六

○鐵道速成ニ關スル建議案（提）　委付　三一五　五七四—五七六

（ア）

○阿仁輕便鐵道建設ニ關スル建議案（提）　委付（可）　二九八　五七四—五七六　大九四

○阿武隈川治水ニ關スル建議案（提）　委付　三九九　五七五—五七六

○阿賀野川及小阿賀野川改修工事速成ニ關スル建議案（提）　委付　四五〇　大一五—大一六

（サ）

○災害地義務教育費國庫補助ニ關スル建議案（提）　議延　委付（修）　大〇　一三四　一五〇　大一七—大一八

○蠶業講習所ヲ高等專門學校ニ改ムルノ建議案（提）　委付（否）　一二三　一五三

○支那富源調査ニ關スル建議案（提）　委付　大六五—大六六　大二五　六八五

○小額生命保險官營ニ關スル建議案（提）　委付　五二二　大六五—大六六

○四國幹線鐵道豫定線速成ニ關スル建議案（提）　五五四　大六五—大六六

○眞心金條例制定ニ關スル建議案（提）　三九九　五七五—五七六

（ヒ）

○飛騨鐵道建設ニ關スル建議案（提）　委付　三一五　五七四—五七六

（セ）

○清酒防腐劑「サリチール」酸使用延期ニ關スル建議案（提）　議延　委付（可）　一〇六　一三四　一五〇　大八六—大九一

（ス）

○水產教育及其ノ試驗ニ關スル建議案（提）　委付　五七五—五七六

●重要動議

○國務各大臣ノ出席ヲ要求シ豫算委員會ニ於ケル海軍問題ニ關スル顯ノ件（可）　一三一

○決議案（別紙委君外一名提出）（提）、（否）　一九五、二一五

○原內務大臣出席要求ノ件（否）　二三四

○大正三年度豫算案ニ對スル件（提）、（否）　二二一、二二九

○全院委員會ヲ開クノ件（否）　二二九

○三日間休會ノ件（否）　二五六

○休會ノ件（否）　二五七

○議員ノ身體ノ安全言論ノ自由ヲ保障スル爲議長ニ適當ノ方法ヲ執ラシムルノ件（否）　二五九

○鑛業稅法廢止法律案外九件竝地租條例中改正法律案ヲ議題トシ其ノ議了迄ハ右諸案以外ノ一切ノ動議質問ヲ許ササルノ件（可）　二六〇

○再審査ノ件（否）　二六二

○本會ヲ開キ總理大臣、海軍大臣及司法大臣ノ出席ヲ求ムルノ件（否）　三〇八

○引用文書ニ關スル件（可）　三一〇

○懲罰委員ニ付スルノ件（可）　三一一

○懲罰事犯付議ノ件（可）　三一二

○決議案（阿部議員外五名提出）（提）、（否）　三五二、三六〇—三六六

○決議案（中川虎之助君外四名提出）（提）、（議延）　三五二、三九九

○決議案（鳥居三郎君外三名提出）（提）、（可）　五五四、五五九

○司法大臣男爵松田正久君薨去ニ付弔詞ヲ贈ルノ件（可）　四六九

○衆議院議長谷場純孝君薨去ニ付弔詞ヲ贈ルノ件（可）　六三二

●請願

○木田村郵便局設置ノ請願外二十三件（特一乃至三、五乃至八及四〇乃至五六）　五八〇

（採）

○福山今市間輕便鐵道敷設ノ請願外五十九件（特九乃至一三、一五乃至一八、二六乃至二九、三二乃至三四、三六乃至三九、五七乃至六〇、六六、六七、六九乃至七二、七四乃至八三及八五乃至一〇五）　（採）

○埼玉縣下比企郡川島領六箇村田畑地價特別修正ニ關スル建議案（提）　委付　五八八

（採）

○鐵道速成ニ關スル建議案（提）　委付　三一五　五七四—五七六

○田畑地價修正ニ關スル建議案（提）　委付　五七五—五七六　大九三—大九六

○帝國衛生行政統一施設ニ關スル建議案（提）　委付　五二一　大六五—大六六

○轉出入種苗及飮食物檢查ニ關スル建議案（提）　委付（否）　一二三　一五三　大八六—大九一

○名勝舊跡其ノ他著シキ事歷アル樹石特殊ノ植物保存及利用ニ關スル建議案（提）　七一四

○三國港護岸施工ニ關スル建議案（提）　委付　四五〇　大一五—大一六

○上越鐵道建設ニ關スル建議案（提）　委付（可）　八六　一五二　大八六

○信越河東鐵道建設ニ關スル建議案（提）　委付　八六　一五二

○上白鐵道建設ニ關スル建議案（提）　委付（可）　三九八　五七四—五七六　大九四

○森林事業調査機關設置ニ關スル建議案（提）　委付　四〇〇　五七五—五七六

○支那ニ於ケル同仁會事業ニ關スル建議案（提）　委付　四八八　大一五—大一六

○殉難義勇者旌表ニ關スル建議案（提）　委付　五二二　大六五—大六六

第四類　動議

○諮會ニ關スル動議（第三讀會省略ノ動議ヲ含ム）　五三六　五三七　五三八　五三九　五四一　五四三　五四四　五四五　五四六　五五六　五五七　五五八　五五九　五六〇　五六一　五六二　五六三　五六五　五六七　五六八　五六九　五七〇　五七一　五七二　五七三　五七四　五七五　五七六　五七七　五七八　五七九　五八〇　五八一　五八二　五八三　五八四　五八五　七〇一　七二一

○議事日程變更ノ動議 一四二
二五七
二五九
三三三
三八一
三八三
四七四
五五八
五六一
五六九
六六二
六七九
六八〇
六八一
七二三
七二四
○討論終局ノ動議 二〇三
二二八
二三八
二六二
二六四
二六六
二七九
二八一
二九六
二九八
二九九
三〇〇
四一〇
四一五
四一六
四三六
四三七
四七四
四九八
五三五
五三九
六六四
七二一
七二六
五七五
六一五
六六五
五七七
六一六
六九六
三三七
七二七
一三四
二三二
二六五
三一八
三四二
三四三
四三九
四四〇
四四二
四九四
五九七
六三四
六五一

第五類　質問及答辯

○京都大學紛擾ニ關スル件 八七
同　答辯 一六九
○自治權蹂躪ニ關スル件（島田三郎君提出） 八七
同　答辯 三三三
○大禮使官制ニ關スル件 八七
同　答辯 二四九
○對米外交ニ關スル件 八七
同　答辯 三九六
○殉難者ヲ靖國神社ヘ合祀ノ請願ニ關スル件 八七
同　答辯 二五〇
○帝國議會議員タルノ資格制限ニ關スル件 一〇六
同　答辯 二五〇
○支那ノ領土保全及機會均等主義ニ關スル件 一〇七
同　答辯 五一九
○政府ノ新領土經營ニ對スル主義方針及臺灣陰謀事件ノ責任竝其ノ善後策ニ關スル件 一〇七
同　答辯 三三二
○陸軍大臣ノ責任ニ關スル件 一〇七
同　答辯 二三〇
○對支外交ニ關スル件 一〇七
同　答辯 三九六
○滿蒙政策ニ關スル件 一二四
○海洋ノ調査及研究ニ關スル件 一二四
同　答辯 四〇七
○自治權蹂躪ニ關スル件（早速整爾君提出） 一二四
同　答辯 三三二
○對米問題ニ關スル件 一二四
同　答辯 四八六
○海軍政策ニ關スル件 一二四
同　答辯 二二八
○海軍收賄問題査問ニ關スル件 一三九
同　答辯 二五〇
○外交ニ關スル件（小泉又次郎君提出） 一六一
同　答辯 三九六
○鐵道事故竝監督ニ關スル件 一六一
同　答辯 三九六
○東北凶作ノ永久的善後策及同地方ノ振興策ニ關スル件 一六一
同　答辯 一六九
三九六
○會計檢査官減員及外三件ニ關スル件 一七五
○支那新開埠ニ關スル件 一九七
同　答辯 三九六
○國民負擔ノ輕減ニ關スル件 一九七
同　答辯 三九六
○外交ニ關スル件（小林藤民君提出） 一九七
同　答辯 四八六
○海軍收賄問題ニ關スル件 一九七
○司法權運用ニ關スル件 一九七
同　答辯 三九六
○國民ノ政治的智德涵養ニ關スル件 一九七
同　答辯 四二四
○產業振興ニ關スル件 一九七
同　答辯 四五二
○海軍收賄ニ關スル件 二四九
○五國借款ニ現ハレタル對支外交方針ニ關スル件 二四九

○警察官暴行竝軍隊出動ニ關スル件 二四九
同　答辯 三七三
○移民奬勵ニ關スル件 二七四
同　答辯 五一九
○義務教育費ニ關スル件 二七四
同　答辯 五一九
○政治道德ニ關スル件（森田小六郎君外一名提出） 二七四
同　答辯 三七三
○內務大臣ノ責任ニ關スル件 二七四
同　答辯 三三三
○大禮使官制ニ關スル再質問ノ件 二九五
同　答辯 三七四
○首相ノ責任ニ關スル件 二九四
○邦人旅客凌辱ニ關スル件 三一七
同　答辯 三九七
○太田海軍大佐免官ニ關スル件 三一七
同　答辯 三七四
○海軍將校不當懲戒ニ關スル件 三五二
同　答辯 三九六
○自治權蹂躪ニ關スル再質問ノ件（早速整爾君提出） 三五二
同　答辯 四五二
○政府ノ新領土經營ニ對スル主義方針及臺灣陰謀事件ノ責任竝其ノ善後策ニ關スル再質問ノ件 三五二
同　答辯 四八七
○奧田司法大臣ノ責任ニ關スル件 三七三
同　答辯 三九六
○國民教育及風教ニ關スル件 三七三
同　答辯 四二四
○新聞紙ノ發賣禁止ニ關スル件 三七三
同　答辯 三九六
○愛知縣遊廓移轉ニ關スル件 三七三
同　答辯 四五二
○對米問題ニ關スル追加質問ノ件 三七三
同　答辯 五八八
○瀨戶內海ノ漁業ニ關スル件 四〇一
同　答辯 四八六
○片桐海軍主計大監及太田海軍大佐ノ免官理由ニ關スル件 四〇一
同　答辯 四五二
○御大禮費豫算提出ノ時機ニ關スル件 四〇一
同　答辯 四八六
○豫算ノ編成ニ關スル件 四〇一
同　答辯 五五五
○國運ノ伸張ニ關スル件 四二七
○鐵道事故竝監督ニ關スル再質問ノ件 四二七
同　答辯 四九一
○帝國在鄕軍人會ニ關スル件 四二七
同　答辯 五八八
○支那新開埠ニ關スル再質問ノ件 四二七
同　答辯 七三〇
○政治道德ニ關スル件（田中善立君提出） 四二七
同　答辯 四八六
○對米外交ニ關スル再質問ノ件 四二八
同　答辯 四九三
○國防ニ關スル件 四二八
同　答辯 七三〇
○自治權蹂躪ニ關スル再質問追加ノ件 四二八
同　答辯 六二六
○新聞紙ノ發賣禁止ニ關スル再質問ノ件 四五二
同　答辯 四九一
○米價調節ニ關スル件 四五二
○東北米作改良ニ關スル件 四五二
同　答辯 七一四
○大正二年度追加豫算ニ關スル件 四五二
同　答辯 五一九
○自治權蹂躪ニ關スル再質問ノ件（島田三郎君提出） 四五三
同　答辯 五八八
○模範的示威運動禁止ニ關スル件 四五三
同　答辯 五八八
○海軍收賄ニ關スル第二質問ノ件 四五三
同　答辯 五一九
○軍法會議ノ公開及辯護權上訴權ニ關スル件 四五三
同　答辯 六二六
○多摩川流域ニ於ケル味ノ素製造場建設許可ニ關スル件 四五三
同　答辯 六七五
○海軍收賄事件査問ニ關スル件 四八八
同　答辯 六四九
○宗教行政ニ關スル件 四八八
同　答辯 六四九
○國富增進ニ關スル件 四八九
○海軍現役ニ關スル件 四八九
同　答辯 五八八
○本願寺疑獄事件ニ關スル件 四八九
同　答辯 六四九
○本願寺事件ニ關スル件 四八九
同　答辯 七三〇
○海洋ノ調査及研究ニ關スル再質問ノ件 四八九
○海軍査問會ニ關スル件 四八九
同　答辯 六四九
○畜牛結核病豫防法中改正法律案及結核牛乳肉ノ食用取締竝牛馬籍ニ關スル件 四八九
同　答辯 七三〇
○判事及檢事ノ休職竝判事ノ轉所ニ關スル件 四九〇
同　答辯 六四九
○樺太現行漁業制度ニ關スル件 五二三
同　答辯 六四九
○鐵道事故竝監督ニ關スル第三質問ノ件 五二四
同　答辯 五八八
○犯罪少年取締法制定ニ關スル件 五二四
同　答辯 六四九
○新聞紙ノ發賣禁止ニ關スル第三質問ノ件 五二四
同　答辯 六四九
○政府ノ新領土經營ニ對スル主義方針及臺灣陰謀事件ニ關スル再答辯ニ關スル第三質問ノ件 五五五
○對米問題ニ關スル再質問ノ件 五五五
同　答辯 七三〇
○片桐元海軍主計大監及太田元海軍大佐ノ免官ニ關スル再質問ノ件 五五五
同　答辯 七一四
○學制ニ關スル件 五八九
○自治權蹂躪ニ關スル第三質問ノ件（早速整爾君提出） 六二六
○自治權蹂躪ニ關スル第三質問ノ件（島田三郎君提出） 六二六
同　答辯 七三〇

○豫算防ニ關スル件 ——
同 答辯 七二
○「トラホーム」講習會ニ關スル件 ——
同 答辯 七二
○判事及檢事ノ休職竝判事ノ轉所ニ關スル再質問ノ件 七二
○地方財政ニ關スル件 七二
○支那內地布教ニ關スル件 七二
○荒川下流白髭橋架設ニ關スル件 七二
○宗教行政ニ關スル再質問ノ件 七二
○本願寺疑獄事件ニ關スル再質問ノ件 七二
○樺太漁業十七箇所問題ニ關スル件 七二
○司法革新策ニ關スル件 七二
○伊勢太廟及橿原神宮盜賊侵入竝內務大臣不敬事件ニ關スル件 七二

第六類 請暇、遞去及死去、辭職、退職竝補闕選擧

○請暇許可 九五 一二八 一三一 一三二 一三五 一三七 四〇六
○辭職 二 八四
○退職 二 八四
○遞去及死去 二二 八四 四六八

第七類 政府竝貴族院トノ交涉

○補闕 二二 八四

● 政府

○政府委員任命ノ通牒 八八一九二 一七六
○各省所管官有財產增減異動報告 三七二 五五九
○議事日程變更ニ同意
○貴族院成立ノ通牒受領
○休會ノ通牒受領

● 貴族院

五七
九五

第八類 委員

○全院委員長 六五

○議案否決ノ通牒 六二五 六七四 七一三
○議案可決ノ通牒 一五九 一九二 三一五 四八七 五五三 五八七 六二五 六七四 七一二

○豫算委員 長理 九三 二二七 三〇六 三八〇 五三一
報 六九 九四 七一 九四 七三 九四 七〇〇
○決算委員 長理 五一 六一 五二
○懲罰委員 長理 七三
○請願委員 長理 九四 五七九
報 七〇〇
○開院式 勅語奉答文起草委員 長理 五一 六一 五二
報 九九
○災害地地租免除法案外二件委員 長理 一〇九 一三〇
（改租延納年賦金免除ニ關スル法律案）
（災害地免租ニ關スル法律案）
報 一〇九 一一〇
○帝國大學特別會計法中改正法律案委員 長理 一〇九 一一〇
報 一〇九 一一〇
○營業稅法廢止法律案（關直彥君外五名提出）外九件委員 一二五
（營業稅法廢止法律案（武富時敏君外一名提出））
○通行稅法廢止法律案（關直彥君外四名提出）
（同上（武富時敏君外一名提出））
○鹽專賣法廢止法律案
（織物消費稅法廢止法律案（關直彥君外五名提出））
（石油消費稅法廢止法律案）
（營業稅法廢止法律案（尾崎行雄君外二名提出））
（營業稅法中改正法律案（政府提出））
（通行稅法廢止法律案（早速整爾君提出））
長理 一二七
報 二六二
○地租條例中改正法律案（關直彥君外五名提出）外二件委員 一二五
（私立學校用地免租ニ關スル法律案）
（私立學校及公益法人ノ用地免租ニ關スル法律案）
長理 一二七
報 三〇一 三〇八
○關稅定率法中改正法律案（關直彥君外三名提出）外一件委員 一二六
（同上（政府提出））
長理 一二七
報 五三八
○登錄稅法中改正法律案（關直彥君外二名提出）外一件委員 一二六
（同上（政府提出））
長理 一二七
報 四七〇

○衆議院議員選擧法中改正法律案（關直彥君外七名提出）外四件委員 一二六
（同上（森田小六郎君提出））
（同上（橫山寅一郎君外六名提出））
（同上（尾崎行雄君提出））
（同上（小泉又次郎君外二十六名提出））
長理 一二七
○明治四十四年法律第三十四號廢止法律案外一件委員 一六八
（擔保附社債信託法中改正法律案）
長理 一六八 二二五
報 一六八 二二五
○治安警察法中改正法律案委員 一六二 一六八
長理 一六二 一六八 六〇九
報 一六二 一六七
○紛爭仲裁法案委員
長理 一六二 一六七
報 一六二 一六七
○罰金、拘留及科料ノ言渡ヲ受ケタル者ニ對スル刑ノ執行猶豫ニ關スル法律案外一件委員 一六二
（過料ニ處セラレタル者ニ對スル裁判ノ執行猶豫ニ關スル法律案）
長理 一六八
○郡制廢止法律案委員 一六三
長理 一六八 四九七
報 一六八 四九七
○國債整理基金特別會計法中改正法律案委員 一六三
長理 一六七
報 一六七
○鹽絲業法中改正法律案（武藤金吉君外三名提出）外二件委員 一六三
○衆議院議員選擧法中改正法律案（關直彥君外七名提出）外四件委員 一二六
（同上（小西和君外二名提出））
（鹽業調查所ヲ高等專門學校ニ改ムルノ建議案）
長理 一六六 四三四
報 一六六 四三四
○治水費資金特別會計法廢止法律案委員 一六四
長理 一六四
報 一六八 四一五
○地租條例中改正法律案（武富時敏君外一名提出）外三件委員 一六四
（酒造稅法中改正法律案（同上））
（同上（高木正年君外三名提出））
（地租條例中改正法律案（關直彥君外二名提出））
長理 一六七 四七四
報 一六七 四七四
○犯罪捜査ニ關スル法律案外二件委員 一六四
（刑ノ執行又ハ未決勾留ヲ受ケタル無罪者ニ對スル損害賠償ニ關スル法律案）
（刑法施行法中改正法律案）
長理 一六七
報 一六七
○臨時國防會議開設ニ關スル建議案委員 一六五
長理 一六八
○災害地義務教育費國庫補助ニ關スル建議案委員 一六五
長理 一六七 六一七
報 一六七 六一七
○羽越沿岸鐵道建設ニ關スル建議案外二件委員 一六五
（上越鐵道建設ニ關スル建議案）
○遠洋漁業奬勵法中改正法律案委員 一六五
（信越河東鐵道建設ニ關スル建議案）
長理 二六七 六八六
報 二六七 六八七
○清酒防腐劑「サリチール」酸使用延期ニ關スル建議案外一件委員 一六五
（輸出入種苗及飲食物檢查ニ關スル建議案）
長理 一六七 六八七
報 一九八 二〇〇
○粗製樟腦、樟腦油專賣法施行地ニ關スル法律案委員 一九八
長理 一九八 二〇〇
報 一九八 二〇〇
○實用新案法中改正法律案委員 一九八 二〇〇
長理 一九八 二〇〇
報 一九八 二〇〇
○營業稅法廢止法律案（關直彥君外五名提出）外九件委員 一二五
（營業稅法廢止法律案（武富時敏君外一名提出））
○通行稅法廢止法律案（關直彥君外四名提出）
（同上（武富時敏君外一名提出））
○鹽專賣法廢止法律案
（織物消費稅法廢止法律案（關直彥君外五名提出））
（石油消費稅法廢止法律案）
（營業稅法廢止法律案（尾崎行雄君外二名提出））
（營業稅法中改正法律案（政府提出））
（通行稅法廢止法律案（早速整爾君提出））
長理 一二七
報 二六二
○地租條例中改正法律案（關直彥君外五名提出）外二件委員 一二五
（私立學校用地免租ニ關スル法律案）
（私立學校及公益法人ノ用地免租ニ關スル法律案）
長理 一二七
報 三〇一 三〇八
○關稅定率法中改正法律案（關直彥君外三名提出）外一件委員 一二六
（同上（政府提出））
長理 一二七
報 五三八
○登錄稅法中改正法律案（關直彥君外二名提出）外一件委員 一二六
（同上（政府提出））
長理 一二七
報 四七〇
○相續稅法中改正法律案委員 二五一
長理 三〇六
報 二七五
○國稅徵收法中改正法律案（渡邊修君外十名提出）外一件委員 二七六
（同上（長谷場純孝君外六名提出））
長理 二七六
報 二八三
○未成年者飲酒取締ニ關スル法律案委員 二七六
長理 二七六
報 二七六
○戶籍法改正法律案外三件委員 四一三
（明治三十八年法律第六十二號中改正法律案）
（寄留法案）
（明治四十三年法律第三十九號中改正法律案）
長理 三五四
報 三五三
○織物消費稅法中改正法律案（長谷場純孝君外六名提出）外四件委員 三五三
（同上（武富時敏君外一名提出））
（同上（岡部次郎君提出））
（通行稅法中改正法律案（長谷場純孝君外六名提出））
（同上（武富時敏君外一名提出））

長、理　報　三五五
○産業奬勵基金特別會計法案委員　四三六
長、理　報　三五四
報　三五五
○臺灣銀行法中改正法律案委員　四一六
長、理　報　三七六
報　四一一
○畜牛結核病豫防法中改正法律案委員　三七四
長、理　報　五六三
○賣藥法案委員　三七四
長、理　報　三七六
報　五六五
○船舶積量測度法案委員　三七五
長、理　報　四三三
○地方學事通則改正法律案外一件委員　四〇二
（實業教育費國庫補助法改正法律案）　四〇四
長、理　報　四七一
○會社令廢止法律案委員　四〇二
長、理　報　四〇四
○會計法中改正法律案外三件委員　四〇二
（會計檢查院法中改正法律案（高木益太郎君外一名提出））
（會計檢查機關擴張ニ關スル建議案）
（國庫出納金端數計算法案）
長、理　四〇四

報　七二四
○貿屋取締法中改正法律案委員　四〇三
長、理　四〇五
報　五四〇
○國有土地森林原野下戻法中改正法律案（岡田泰藏君提出）委員　四〇三
長、理　四〇五
報　四七六
○東北六縣田畑地價特別修正法律案外五件委員　四〇三
（地租條例中改正法律案（八見米次郎君外一名提出））
（同上（大西五一郎君外一名提出））
（田畑地價修正ニ關スル建議案）
（東北六縣田畑公定地價特別修正輕減ニ關スル建議案）
（埼玉縣下比企郡川島領六箇村田畑地價特別修正ニ關スル建議案）　四〇五
長、理　四〇五
○日本勸業銀行法中改正法律案外一件委員　四〇三
（輕便鐵道補助法中改正法律案）　四〇五
長、理　五四一〔五六九〕
報
○生產奬勵特別免稅法案外二件委員　四五三
（所得稅法中改正法律案（政府提出））
（同上（大西五一郎君提出））
長、理　四五五
報　四五四
○府縣制中改正法律案委員　四五六
長、理

報　大一二
○日本興業銀行法中改正法律案委員　四五四
長、理　四五六
報　五三四
○執達吏規則中改正法律案外一件委員　四五四
（執達吏手數料規則中改正法律案）
長、理　四五六
報　五六四
○明治四十五年度豫備金支出ノ件外三件（承諾ヲ求ムル件）委員　四五五
長、理　四五六
報　七二五
○取引所法中改正法律案外一件委員　五二四
（取引所稅法改正法律案）
長、理　五二九
報　六六三
○耕地整理法中改正法律案（政府提出）外二件委員　五二五
（同上（大橋松二郎君外二名提出））
（地租條例中改正法律案（政府提出））
長、理　五二九
報　六〇七
○肺結核療養所ノ設置及國庫補助ニ關スル法律案外一件委員　五二五
（醫師法中改正法律案（濱田政壯君外三名提出））
長、理　五二九
報　〔五六八六五二〕
○印紙稅法中改正法律案（中小路與平治君外一名提出）外二件委員　五二五

（同上（石橋爲之助君提出））
（同上（三谷軌秀君外五名提出））
長、理　五二九
報　六五四
○著作權法中改正法律案委員　五二五―五二六
長、理　五二九
○農工銀行法中改正法律案委員　五二六
長、理　五二九
報　六一一
○盲人保護法案委員　五二六
長、理　五三〇
報　五五六
○國有土地森林原野下戻法中改正法律案（伊藤祐一君外五名提出）　五二六
長、理　五三〇
報　六五八
○公共團體ノ管理スル公共用土地物件ノ使用ニ關スル法律案委員　五二七
長、理　五三〇
報　五六七
○議院法中改正法律案委員　五二七
長、理　五三〇
○刑事訴訟法中改正法律案委員　五二七
長、理　五三〇
○明治二十三年法律第二十七號中改正法律案委員　五二七
長、理　五三〇
報　六八三
○市制町村制中改正法律案委員　五二八
長、理　五三〇
○瓦斯事業取締法制定ニ關スル建議案委員　五五五
長、理　六二一
○移民奬勵ニ關スル建議案委員　五五五
長、理　六三一
○鳴門架橋及潮流利用發電調査ニ關スル建議案委員　五五六
長、理　六三一
報　六九五
○軍人恩給法中改正法律案委員　六二六
長、理　六三一
○鐵道建設ニ關スル建議案（中倉万次郎君外七名提出）委員　六二七
長、理　六三一
○三國港護岸施工ニ關スル建議案外二件委員　六二七
（直江津開港ニ關スル建議案（武豐開港ノ修築ニ關スル建議案））
長、理　六三一
○支那ニ於ケル同仁會事業ニ關スル建議案委員　六二七
長、理　六三一

長、理　報　五五八
○巡査看守退隱料及遺族扶助料法中改正法律案委員　五六二
長、理　五五六
○競馬法案委員　五五八
長、理　五五六
○運河法中改正法律案委員　五五七
長、理　報　五五八
○奈古浦丸ノ所有者救恤ニ關スル法律案委員　五五六
（右ハ明治三十七八年戰役ノ爲損害ヲ被リタル者ノ救恤ニ關スル法律案ト改題ス）　五五七
長、理　報　五五八
○裁判所構成法中改正法律案外六件委員　五五八
（辯護士法中改正法律案）
（裁判所構成法及辯護士法ヲ臺灣ニ施行スルノ法律案）
（明治三十九年法律第三十一號中改正法律案）
（行政裁判法及訴願法ニ關スル法律ヲ臺灣ニ施行スルノ法律案）
（會計檢查院法中改正法律案（政府提出））
（行政裁判法中改正法律案）　六二八
長、理　報　六八〇
○區裁判所管轄區域變更ニ關スル法律案委員　五八九

長、理　報　五九二
○不動產登記法中改正法律案委員　六二八
長、理　報　六五九
○陸軍治罪法中改正法律案外一件委員　五九〇
（海軍治罪法中改正法律案）
長、理　五九〇
○薄荷營業取締法案委員　六二八
長、理　五九〇
○市制中改正法律案外二件委員　六二九
（町村制中改正法律案）
（府縣稅及市町村稅制限ニ關スル法律案）
長、理　五九〇
報　六八二〔六九二〕
○陸軍幼年學校廢止ニ關スル法律案委員　五九一
長、理　六八八
○大嶺線延長工事速成ニ關スル建議案委員　五九一
長、理　六二九
報　六九二
○名古屋富山間鐵道建設ニ關スル建議案外二件委員　五九二
（鐵道速成ニ關スル建議案（佐々木文一君外二名提出））
（飛驒鐵道建設ニ關スル建議案）
長、理　六二九
報　六九四
○水產教育及其ノ試驗ニ關スル建議案委員　六三〇
長、理　五九四
報　六三〇
○置賜輕便鐵道建設ニ關スル建議案外二件委員　五九二

（上白鐵道建設ニ關スル建議案）
（阿仁輕便鐵道建設ニ關スル建議案）　六二九
長、理　六九四
報
○開拓促進竝農牧奬勵ニ關スル建議案外二件委員　五九二
（農業會議所設置ニ關スル建議案）
（北海道拓殖促進ニ關スル建議案）　六二九
長、理　五九三
○鑛業革新政策ニ關スル建議案委員　六三〇
長、理　五九三
○警視廳廢止ニ關スル建議案委員　六三〇
長、理　五九三
○滿洲戰蹟保存會ノ事業ニ關スル建議案委員　六三〇
長、理　五九三
報　六三三
○官幣大社熱田神宮鹿邁復興ニ關スル建議案外一件委員　五九三
（靖國神社ノ祭日ヲ國ノ祝日トナスノ建議案）
長、理　六三〇
報　六九二
○港務局設置ニ關スル建議案委員　五九四
長、理　六三〇
○航空事業國庫補助ニ關スル建議案委員　五九四
長、理　六三〇
○水產教育及其ノ試驗ニ關スル建議案委員　五九四
長、理　六三〇
○治水事業費增加及其ノ竣功期限短縮ニ關スル建議案外五件委員　五九五
（森林事業調查機關設置ニ關スル建議案）
（阿武隈川治水ニ關スル建議案）
（多摩川改修工事年度繰上ケニ關スル建議案）
（阿賀野川及小阿賀野川改修工事速成ニ關スル建議案）
（千曲川治水計畫ニ關スル建議案）　六三一
長、理
○瓦斯事業取締法制定ニ關スル建議案委員　五九五
長、理　六三一
○移民奬勵ニ關スル建議案委員　五九五
長、理　六三一
○鳴門架橋及潮流利用發電調查ニ關スル建議案委員　五九六
長、理　六三一
報　六九五
○軍人恩給法中改正法律案委員　六二六
長、理　六三一
○鐵道建設ニ關スル建議案（中倉万次郎君外七名提出）委員　六二七
長、理　六三一
○三國港護岸施工ニ關スル建議案外二件委員　六二七
（直江津開港ニ關スル建議案（武豐開港ノ修築ニ關スル建議案））
長、理　六三一
○支那ニ於ケル同仁會事業ニ關スル建議案委員　六二七
長、理　六三一

○酒造税法中改正法律案(三輪市太郎君外一名提出)委員 六七五
長、理 七一六
○朝鮮産ノ牛革竝其ノ革製品ニ對シ移入税免除ニ關スル法律案委員 六七六
長、理 七一六
○醫師法中改正法律案(福井三郎君外二名提出)外一件委員 六七六
(帝國衞生行政ノ統一施設ニ關スル建議案)
長、理 七一七
○殉難義勇者旌表ニ關スル建議案委員 六七六
長、理 七一六
○營造物設置ノ補償制度制定ニ關スル建議案委員 六七六
長、理 七一七
○小額生命保險官營ニ關スル建議案委員 六七七
長、理 七一七
○四國幹線鐵道豫定線速成ニ關スル建議案委員 六七七
長、理 七一七
○長崎港ニ於ケル海陸連絡設備ニ關スル建議案外一件委員 六七七
(關門海峽連絡鐵道建設ニ關スル建議案)
長、理 七一七
○支那富源調査ニ關スル建議案委員 七一五
長、理 七一七
○大正三年度歳入歳出總豫算案兩院協議委員 五九六―六〇七
議、副 六三二
報 七二八

第九類 委員ノ辭任竝補闕選擧

○委員辭任許可 九五、九九、一〇九、一二九、一六八、一七七、二八八、三一九、三五五、三七五、三七六、三七七、四〇六、四二八、六七八、六六六
○委員ノ補闕(選擧又ハ議長指名) 一〇七―一〇八、一二八、一四〇、一七六、二〇一、二九五、三三〇、三七五、四〇五、四二八、四九〇、五二八、五五七

第十類 委員ノ退席

五九六、六二七―六二八、六七八、六八一
○特別委員 三七七

第十一類 表決投票

○記名投票 二〇二、二〇九、二三四、二五二、二五六、二五八、二五九、二六〇、二六三、二八二、三六一、六八七

第十二類 發言者

◎第一 議長、副議長竝書記官長、書記官(他ノ分類ニ屬セサル發言ノミヲ揭ク)

●議長大岡育造君

○召集ノ辭 二一、二二
○補闕當選者ノ紹介 六六、二五一
○議席指定及報告省略ノ宣告 二二
○部屬抽籤ノ宣告 三六
○部長、理事互選及部員氏名印刷配付ノ宣告 四六
○部長、理事ノ氏名報告 四七
○成立及開院式ニ付宣告 四八
○奉答文ノ議事ヲ開クノ宣告 五一
○委員ノ數及其ノ選擧方法ニ付宣告 五一
○委員參集ノ件 五一
○可決及捧呈手續ニ付宣告 五三
○午前開會ノ諮問 五三
○奉答書捧呈ノ顚末ノ報告 六六
○常任委員選擧ノ結果報告 六七―七五
○同委員長、理事互選ニ關シ宣告 七五
○本會、委員會隔日開會ノ件 七五
○休會ノ件 七五、一一六
○質問日ノ諮問 九五
○發言ノ順序ニ關シ宣告 九五、一三二、二三七、二五七
○發言ノ請求ニ對シ注意 九六
○發言許可ニ關スル件 二六六
○發言禁止竝注意 二八一、三六〇
○發言禁止解除 二八九
○議事進行ニ關シ注意 九六、一一四

○議事延期ノ宣告 一四七、二五三、二五四、三三八
○議事日程公報ニテ報告 七五
○議事進行竝議場整理ニ對シ辯明 二五二
○議事進行ニ關シ意見 二六三
○議事日程中除却ノ宣告 三三三
○質疑許可 九七
○質疑ニ關シ辯明 二三〇、二三一、二三七、二五八、三〇四、三〇五、三一八、三一九、三三〇、三五六、四三九、四四一、四四二
○質疑ニ辯明及希望了承 三〇五、九六、九七、一一一、一三四、一六九、二〇二、二三三、二三七
○靜肅、私語ニ關シ注意及制止 二三八、二六二、二六四、二七九、二八〇、二九〇、二九六、二九七、二九八、三〇二、三〇三、三〇六、三一〇、三二一、三六〇、四一六、四三五、四三六、四三八
○不穩ノ言語ニ對シ注意 一三三、一三四
○不穩ノ言語取消ノ命令 一七〇
○詰問 二六七
○懲罰事犯ノ宣告 二六七
○警告 二七九
○執行命令 三二一
○執行ノ注意 三二二
○祕密會議ノ宣告 三三一、三八一
○祕密會議ノ結果報告 三三一、三八二
○休憩ノ宣告 四七、五一、二三二、二三三、二五五、二六〇、二六四、二六五、二八八、三〇〇、三一九、三三一、三八二、四四〇
○延會ノ宣告 九九
○一括議題ノ宣告 九八、一一一
○理由書ノ朗讀不許可 一一一
○辯明 一一一、一一四、二二三、二二六、二八一、四三八
○議案併託ノ宣告 一一六
○分科會開會ノ件 一三一
○委員會開會ノ注意ニ對シ辯明 一六八
○開會ノ件 二七七
○開會希望說ニ對シ辯明 三〇九
○出席ニ關シ辯明 三一八
○動議ノ趣旨辯明希望 一三二、二六三
○動議ノ處置ニ關スル件 二九〇
○答辯ノ時機ノ件 二七七
○時間延長ノ諮問 二三三
○時間延長ノ宣告 二八〇、三〇二、三三九、四一六、四四〇
○暴行顚末ノ報告 二五八
○討論終局ノ動議撤回許可 二六四
○討論ニ付希望 二七九
○討論不許可 三〇五
○採決ノ順序ニ關シ宣告 二八一
○前會ノ經過及動議消滅ノ件 二七八
○記名投票ノ進行宣告 二三三
○記名投票ニ付注意 二〇三、二〇九、二三四、二五二、二五六、二五八、二五九、二六一、二六三、二八二、三六一
○記名投票ノ結果報告 二〇三、二〇九、二三四、二五二、二五六、二五八

○記名投票ニ付注意 二六〇
○同投票ノ結果報告 二六一
○投票者ノ氏名 二八二
二六一
二〇四―二一〇
二一〇―二一五
二三四―二三七
二八二―二八七
三六二―三六六
四五六
●副議長關直彥君
○議長席 五七
○全院委員長選擧ノ宣告 六一
○選擧手續及注意竝氏名點呼 六一
○閉鎖、開匣 六二
○投票及名刺計算 六二
○投票總數、名刺數ト符合、過半數及開票 六二
○投票點檢ノ結果 六二
○投票者ノ氏名 六三―六五
○當選者ノ宣告 六五
○當任委員選擧及出席希望ノ宣告 六六
○休憩ノ宣告 四六九
四七六
○議事日程公報ニテ報告 一七一
○退場ヲ命ス竝取消 二〇二
○靜肅ヲ注意 五〇〇
六二四
○開閉ニ付注意 六一六
○質疑ノ請求許可 五七二
○質疑ニ對シ辯明 六二四
○時間延長ノ宣告 五三九
○趣旨辯明許可 六五〇
○答辯請求ノ希望了承 六五一
○議長候補者選擧ノ宣告 四七六
六六三
○選擧手續及注意竝氏名點呼 六三三
○開匣、投票計算 四五七
○投票數名刺數ニ符合 六三三
○同一投票合算 四五七
○開票 四五七
○投票點檢ノ結果 六三三
○投票者ノ氏名 四五七
○當選者 四五七
○松田司法大臣薨去ノ報告及哀悼ノ辭 六三三
○弔詞案朗讀及弔詞贈呈ノ件 四六八
○長谷場本院議長薨去ノ報告及哀悼ノ辭竝休會ノ件 四六九
○弔詞案 六三一
●書記官長林田龜太郎君 六三一
○投票點檢ノ結果報告 四五八
四六四
六三五―六三八
○投票ノ結果報告 四六四
六三九―六四二
○先例朗讀 四六四
六四三
○協議委員選擧 ――
○開匣、投票計算 五九八
○投票數名刺數ニ符合 五九八
○同一投票合算 五九八
○開票 五九八
○投票點檢ノ結果 五九九―六〇二
○投票者ノ氏名 六〇二―六〇七
○當選者 六〇七
○松田司法大臣薨去ノ報告及哀悼ノ辭 四六八
○弔詞案朗讀及弔詞贈呈ノ件 四六九
○長谷場本院議長薨去ノ報告及哀悼ノ辭竝休會ノ件 六三一
○弔詞案 六三一
●書記官長林田龜太郎君 六二
○議事日程公報ニテ報告 四五八
四六四
○退場ヲ命ス竝取消 二〇二
○靜肅ヲ注意 五〇〇
六二四
○開閉ニ付注意 六一六
○質疑ノ請求許可 五七二
○質疑ニ對シ辯明 六二四
○時間延長ノ宣告 五三九
○趣旨辯明許可 六五〇
○答辯請求ノ希望了承 六五一
○議長候補者選擧ノ宣告 四七六
六六三
○選擧手續及注意竝氏名點呼 六三三
○開匣、投票計算 四五七
○投票數名刺數ニ符合 六三三
○同一投票合算 四五七
○開票 四五七
○投票點檢ノ結果 六三三
○投票者ノ氏名 四五七
○當選者 四五七
○松田司法大臣薨去ノ報告及哀悼ノ辭 六三三
○弔詞案朗讀及弔詞贈呈ノ件 四六八
○長谷場本院議長薨去ノ報告及哀悼ノ辭竝休會ノ件 四六九
○弔詞案 六三一
●書記官長林田龜太郎君 六二
○投票點檢ノ結果報告 四五八
四六四
六三五―六三八
○投票ノ結果報告 四六四
六三九―六四二
○先例朗讀 四六四
六四三

○投票ノ結果報告 六八七
○前議長トシテ在職中ノ挨拶 四五六
●議長長谷場純孝君
○勅任ニ付就職ノ辭 四七七
○休憩ノ宣告 五三一
○採決ニ付注意 五三一
○靜肅ノ注意 五九七
○協議委員ノ數及選擧方法ニ關スル件 五九七
○同投票ニ付注意氏名點呼 五九八
●議長奧繁三郎君
○就職ノ辭 六五四
○協議委員補闕選擧ニ移ルノ宣告 六八一
○議事延期許可ノ諮問 六九六
○注意 六九六
○委員會進行希望竝午前開會ノ宣告 七〇一
○休憩ノ宣告 七二〇
七二六
○質疑禁止 七二二
○回付案ニ付諮問 七二二
○靜肅ノ注意 七二九
○質疑ニ對シ應答 七二八
七二九
●書記官寺田榮君
○投票ノ結果報告 六八七
◎第二 議員(イロハ別)
(イ)
●石橋爲之助君
○豫算案ノ配付ニ關シ政府ニ注意 九五
○議案ノ趣旨辯明 一四五
五〇一
五〇二
○質問ノ趣旨辯明 四〇七
○委員會開會ノ注意 一六八
○反對演說 二八〇
○質疑 一八四
一九四
●伊東知也君
○議案ノ趣旨辯明 一八四
○質問ノ趣旨辯明 一七一
四九三
○質疑 九六
三一九
一八四
●犬養毅君
○議案ノ趣旨辯明 一四二
二〇二
七二九
○質疑ニ應答 五九七
○反對演說 一四二
○質疑ニ應答 一四二
●伊藤英一君
○議案ノ趣旨辯明 一八二
○討論終局ノ動議 四九八
●岩本平藏君
○議案ノ趣旨辯明 一八四
○反對演說 六九七
●石田仁太郎君
○發言許可ノ請求 二三二
○質疑 三一七
○贊成 三二一
●伊藤大八君
○休憩ノ動議 二三二
○意見陳述 二三三
○議事日程變更ノ動議 二六〇
○時間延長ノ動議 二六五
●井上角五郎君
○議案ノ趣旨辯明 三四三
○委員會報告 四一六
○贊成演說 二二七
○反對演說 四七四
●板倉中君
○反對演說 三六〇
●石黑磐君
○議案ノ趣旨辯明 五一〇
六九二
○委員會報告 二三二
○贊成演說 二三一
三〇九
五七三
●伊東要藏君
○委員會報告 五四二
五六九
●岩崎總十郎君
○委員會報告 六〇九
(八)
●林毅陸君
○質問ノ趣旨辯明 一七一
三〇八
○少數意見報告 九六
一三二
一六九
二五二
○發言請求 二三八
○贊成演說 二七九
○反對演說 三二一
●早速整爾君
○議案ノ趣旨辯明 一八一
○質問ノ趣旨辯明 四九二
二九六
○贊成演說 九六
○質疑 一七八
三五六
三八〇
七二六
●濱田國松君
○議案ノ趣旨辯明 三六〇
○不穩ノ言語取消ノ請求 一一四
○質疑 一三三
●花井卓藏君
○諒突ノ趣旨辯明 五七二
(一三二)
○動議ノ趣旨辯明 四一九
一一四
○辯明ニ對シ滿足ノ意 一一三
○海軍問題ニ關スル動議 一一三
○電文朗讀ノ要求 一一三
○報告希望 一一三
○問題保留 二三二
○意見 三〇五
○休憩希望 四四〇
○議事延期ノ動議 五七七
○贊成演說 二〇二
四〇九
○反對演說 二六六
五四四
五九七
●長谷場純孝君
○贊成 一一三

●長谷川敬一郎君　四五六
○年長者トシテ謝辭陳述　四七七
○同祝詞陳述　六五五
●濱田政壯君　五〇三
○議案ノ趣旨辯明
●原田十衞君　五〇六
○議案ノ趣旨辯明省略
●板東勘五郎君　五三九
○委員會報告　六九五
●半谷清壽君　五六〇
○質問ノ趣旨辯明
●濱名信平君　六八三
○委員會報告
（ニ）
●西谷金藏君　五一〇
○委員會報告　五〇四
○議案ノ趣旨辯明
（ホ）
●本田恆之君　三五六
○議事進行ニ關シ質疑
●堀切善兵衞君　四一六
○贊成演說
（ト）
●戸水寬人君　四一五
○委員會報告　四七一
●友常轂三郎君　二九六
○反對演說
（チ）
●長晴登君　四一五
○委員會報告　四三三
○贊成　四一三
○反對　四一二
○議事進行希望　二五九
○議事日程變更ノ動議　四三九
○延會ノ動議　一三四
○議事日程變更ノ動議　二五七
●戸水寬人君　九八
○委員會報告　九九
●友常轂三郎君　一四一
○反對演說　一四〇
（チ）
●長晴登君　一八〇
○委員會報告　二二五
○贊成　四二九
○反對　四三〇
○議事進行希望　四三一
○延會ノ動議　四三二
○議事日程變更ノ動議　四三三
○委員選擧ニ關スル動議
○委員付託ニ關スル動議　四二一
○讀會ニ關スル動議　五〇九

○質問ノ趣旨辯明　一七〇
○不穩ノ語取消　一七〇
○意見陳述竝修正演說　二三八
○贊成演說　四四〇
○反對演說　五九七
●奧鏊三郎君　二〇二
○反對演說　五九七
○委員會開會ノ請求　二五一
○委員會報告　二六一
○議事進行希望　二七七
○質疑ニ應答　二七九
○引用文書ノ動議　三二〇
○懲罰委員ニ付スルノ動議　三二〇
○反對竝意見　四四〇
○議事日程變更ノ動議　五五八
○議案ノ趣旨辯明　五五九
●小川平吉君　二〇八
○反對演說　二三〇
○質疑　二三〇
○意見　七二八
○協議會ノ經過及結果報告
●岡崎久次郎君　二五五
○反對演說　二五五
○質疑　二五五
○質疑ニ應答　七二〇
○修正動議趣旨辯明
○別ニ採決ノ請求　七二二
●大橋松二郎君　二八八
○反對演說　四三六
○贊成演說　六八七
●岡田泰藏君　二九九
○議案ノ趣旨辯明　三八八
○反對演說　四二六
●大西五一郎君　五〇四
○議案ノ趣旨辯明　五七一
（ワ）
●渡邊修君　二五四
○議案ノ趣旨辯明　五四三
○反對演說　二九六
○委員會報告　五七九
（カ）
●片岡直溫君　九七
○質疑　二三八
○贊成演說　二八〇
○反對演說
●金尾稜嚴君　一一三
○議案ノ趣旨辯明　大五〇
○質問ノ趣旨辯明　三〇一
●加藤勝彌君　一五〇
○議案ノ趣旨辯明　一五二
●加瀨禧逸君　一〇一
○國務大臣出席ノ請求及要求　二六〇
○質疑　二七
●改野耕三君　二六
○大臣出席ノ請求　三八〇
○委員會報告　七一九
●川原茂輔君　二九七
○採決希望　二九四
○反對演說　二九六
○贊成意見　三〇九
○反對意見　三一八
○懲罰事犯付議ノ動議　三一三
○質疑終局及議事日程變更ノ動議　三三七
○議事ヲ後ニ廻スノ動議　三六〇
○議事日程變更ノ動議　四一〇
○討論終局ノ動議　四一六
●尾崎行雄君　二八七
○海軍問題ニ關スル意見竝希望　三〇二
○質疑　三〇七
○質疑ニ應答　三〇九
○議案ノ趣旨辯明　三一〇
●大石正巳君　三一五
○質疑　四一七
○贊成演說　三一九
●小河源一君　三二六
○質疑　三二七
○意見陳述　三二七
○議事進行ニ關シ意見　三二八
○贊成演說　三二八
○反對意見　三二八
○修正動議趣旨辯明　三二八
○投票ニ關スル動議　三二八
○祕密會ニテ公表ノ請求　三二八
○大臣出席ノ請求　三二八
●尾崎行雄君　三二八
○海軍問題ニ關スル意見竝希望　三二八
○質疑　三二八
○質疑ニ應答　三二八
○議案ノ趣旨辯明　三二八

○委員選擧ノ動議 三三五
○委員付託ノ動議 三三七
●加藤政之助君 三三七
○議案ノ趣旨辯明 三三七
●粕谷義三君 三三八
○反對演說 三三九
●川合直治君 三四〇
○贊成演說 三四一
●加賀卯之吉君 三四二
○質問ノ趣旨辯明 三四四
（ヨ）
●横田千之助君 三四五
○質疑 三四五
○質疑ニ應答 三四六
○議案ノ趣旨辯明 三四六
○反對意見 三四六
○讀會ニ關スル動議 三四七
○希望 三四七
○委員會報告 三四七
●吉植庄一郎君 三四八
○贊成演說 三四八
●横尾輝吉君 三四九
○贊成演說 三四九
●米田穰君 三四九
○委員會報告 三四九
●吉田定之助君 三五〇
○議案ノ趣旨辯明 三五〇
○質疑ニ應答 三五〇
（タ）
●高木益太郎君 三五一
○議案ノ趣旨辯明 三五一
○議案成立ノ希望 三五一
○質疑 三五一
○質疑ニ應答 三五二
○議案ノ趣旨辯明 三五二
○反對意見 三五二
○讀會ニ關スル動議 三五二
○希望 三五二
○委員會報告 三五二
●武富時敏君 三五三
○議案ノ趣旨辯明省略 三五三
○反對演說 三五三
○贊成演說 三五四
○質疑ニ對シ應答 三五四
○議案ノ趣旨辯明 三五四
●高木正年君 三五四
○反對演說 三五四
○贊成演說 三五四
○質疑 三五五
○警告及質疑ニ應答 三五五
○議案ノ趣旨辯明 三五五
○本案維持 三五五
○修正動議ノ趣旨辯明 三五五
●武内作平君 三五六
○質疑 三五六
○贊成演說 三五六
○修正案ノ趣旨辯明 三五六
●武部其文君 三五六
○反對演說 三五六
●高橋直治君 三五七
○委員會報告 三五七
○贊成演說 三五七
●田代進四郎君 三五七
○委員會報告 三五七
●高野金重君 三五七
○反對演說 三五七
（ツ）
●津末貞介君 三五八
○質疑 三五八
○討論終局ノ動議 三五八
○演說取消 三五八
（ネ）
●根岸峠太郎君 三五八
○委員會報告 三五八
○質疑ニ應答 三五八
●根本正君 三五八
○議案ノ趣旨辯明 三五八
○質疑ニ應答 三五九
○委員會報告 三五九
（ナ）
●中川虎之助君 三五九
○質疑 三五九
○質問ノ趣旨辯明 三五九
○維持ノ演說 三五九
○質疑ニ應答 三五九
○請求撤回及議案ノ趣旨辯明 三五九
●中村啓次郎君 三五九
○反對演說 三五九
○委員會報告 三六〇
○質問ニ關スル動議 三六〇
○贊成演說 三六〇
○反對意見 三六〇
○選擧ニ關スル動議 三六〇
○議案ノ日程ニ移ルノ動議 三六〇
○意見 三六〇
○贊成 三六〇
○後ニ廻スノ動議 三六〇
○讀會ニ關スル動議 三六〇
○第三讀會省略ノ動議 三六〇
○討論終局ノ動議 三六〇

○議事日程變更ノ動議
○議事進行ニ關スル動議
●長島鷲太郎君
○贊成演說
○質疑
○委員會報告
（ム）
●村松恆一郎君
○議場整理ニ關シ發言ノ請求
○質疑
○議案ノ趣旨辯明
○質問ノ趣旨辯明
○贊成演說
○意見
○修正案ノ趣旨辯明
○撤回ノ趣旨辯明
●紫安新九郎君
○質疑
○贊成演說
○質疑
●町田忠治君
○議案ノ趣旨辯明
○修正案ノ趣旨辯明
○意見陳述竝議事延期ノ動議
●的野半介君
○議案ノ趣旨辯明
○維持
○反對演說
●松田源治君
○反對演說
○贊成演說
○議案ノ趣旨辯明
○質疑
●丸尾光春君
○反對演說
●增田穫三君
○委員會報告
（フ）
●福田又一君
○質疑
○動議ニ反對
○反對演說
○議案ノ趣旨辯明
●福井三郎君
○議案ノ趣旨辯明
○反對演說
●福澤桃介君
○討論終局ノ動議
（コ）
●小山谷藏君
○質疑
○質問ノ趣旨辯明
○動議撤回希望
○答辯ニ關シ希望
○贊成演說
○議案ノ趣旨辯明
●小西和君
○議案ノ趣旨辯明
●松城兵作君
○反對演說
○贊成演說
○質疑
●松田正久君
○贊成演說
○委員會報告
●肥塚龍君
○先例希望
○發言權ニ關シ意見
●小出五郎君
○議案ノ趣旨辯明
○趣旨辯明省略
○質疑ニ應答
●上埜安太郎君
○委員會報告
（ノ）
●野村嘉六君
○議事延期ノ請求
○質問ノ趣旨辯明
●野添宗三君
○議案ノ趣旨辯明
●則元由庸君
○委員會報告
（ク）
●藏原惟郭君
○質疑
○注意希望
○緊急動議
○質疑ニ應答
○應答ノ請求
○保留
○保留希望
●黒須龍太郎君
○質疑
●久保通猷君
○議案ノ趣旨辯明省略
○反對演說
●工藤善太郎君
○質問ノ趣旨辯明
○質疑
●熊谷五右衞門君
○議案ノ趣旨辯明
●日下義雄君
○委員會報告
●熊谷直太君
○反對演說
●國光五郎君
○修正案ノ趣旨辯明
●工藤吉次君
○委員會報告
（ヤ）
●八木逸郎君
○質疑
○反對演說
○委員會報告
●山田珠一君
○反對演說
（マ）
●增田義一君
○議案ノ趣旨辯明
（ア）
●相島勳次郎君
○議案ノ趣旨辯明
○質疑ニ應答
○反對演說
○議事進行ニ關シ意見
○質問ノ趣旨辯明
●東武君
○反對演說不穩ノ語取消
●有田溫三君
○贊成演說
●綾部惣兵衞君
○謝辭朗讀
●有森新吉君
○贊成演說
●秋岡義一君
○委員會報告
●荒川五郎君
○反對演說
●安藤新太郎君
○委員會報告
●淺羽靖君
○質疑
○反對演說

（サ）

●才賀藤吉君
○海軍問題ニ對シ報告希望 一三三
○休會ノ動議 二五七
○修正案ノ趣旨辯明 四四三
●阪本彌一郎君
○質疑 一三四
○反對演說 二二三
○先例取消ノ請求 二二三
○發言ノ請求 三六〇
○投票ノ採決ニ關シ意見 四四一
●齋藤隆夫君
○質問ノ趣旨辯明 四四〇
○總理大臣出席ノ希望要求 四四〇
○修正案ノ趣旨辯明 四四一
○動議維持 四九三
○反對演說 三一八
●指田義雄君
○質疑 五三五
○贊成演說 三一七
●森川源吾君
○反對演說 二〇〇
（セ）
●關直彥君
○不穩ノ言語注意ノ請求 四四〇
○議事日程變更ノ動議 四四一
○國務大臣出席ノ請求 四九三
○休憩ノ請求 五〇一
○反對演說 二九八
○動議ノ趣旨辯明 二九八
○討論終局取消ノ動議 二九八
●關和知君
○贊成演說 三一〇
○質疑 三一〇
○修正案ノ趣旨辯明 三一〇
●關信之介君
○議案ノ趣旨辯明 三一〇
○委員會報告 三一〇
○贊成演說 三一〇
●清瀨太郎君
○委員會報告 三一〇
（ス）
●鈴木梅四郎君
○質疑 三一〇
○質疑ニ應答 三一〇
○議案ノ趣旨辯明 三一〇
○不穩ノ言語注意ノ請求 三一〇
○修正案ノ趣旨辯明 三一〇
○贊成演說 三一〇
○修正意見 三一〇
●鈴木萬次郎君
○發言ノ請求 三一〇
○質疑 三一〇
○質問ノ趣旨辯明 三一〇
○贊成 三一〇
●鈴置倉次郎君
○意見 三一〇
●菅原傳君
○委員會報告 三一〇
○反對演說 三一〇
◎第三 國務大臣竝政府委員
○國務大臣
●山本內閣總理大臣
○施政方針ノ演說 三一〇
○質疑ニ對スル希望竝應答 三一〇
○海軍問題ニ關スル報告ノ希望ニ對シ演說 三一〇
○政府ノ所見言明 三一〇
○大禮費豫算ニ付演說 三一〇
●高橋大藏大臣
○豫算及財政計畫ニ關シ演說 三一〇
●土方千種君
○議案ノ趣旨辯明 三一〇
●廣澤辨二君
○議案ノ趣旨辯明 三一〇
○委員會報告 三一〇
（モ）
●森田小六郎君
○質疑 三一〇
○質問ノ趣旨辯明 三一〇
○議案ノ趣旨辯明 三一〇
○修正動議ノ趣旨辯明 三一〇
●森茂生君
○質疑 三一〇
○議案ノ趣旨辯明 三一〇
●守屋此助君
○議案ノ趣旨辯明 三一〇
○意見 三一〇
○質疑 三一〇
○再審査ノ動議 三一〇
○本會開會ノ動議 三一〇
○質疑ニ應答 三一〇
○引證文書ニ關スル意見 三一〇
○委員會報告 三一〇
●坂口仁一郎君
○質疑 三一〇
●齋藤珪次君
○贊成演說 三一〇
○委員會報告 三一〇
○報告補足 三一〇
○質疑ニ應答 三一〇
○反對演說 三一〇
○議案ノ趣旨辯明 三一〇
●齋藤宇一郎君
○議案ノ趣旨辯明 三一〇
●澤來太郎君
○質問ノ趣旨辯明 三一〇
（キ）
●菊池武德君
○質疑 三一〇
○議案ノ趣旨辯明 三一〇
○贊成演說 三一〇
●木下成太郎君
○議案ノ趣旨辯明 三一〇
●木村艮君
○委員會報告 三一〇
（ミ）
●三土忠造君
○議案ノ趣旨辯明 三一〇
○讀會ニ關スル動議 三一〇
○委員會報告 三一〇
●齋川鐵三君
○反對演說 三一〇
○質疑 三一〇
●光森德治君
○議案ノ趣旨辯明 三一〇
●三谷軌秀君
○反對演說 三一〇
○議案ノ趣旨辯明 三一〇
○委員會報告 三一〇
●宮古啓三郎君
○先例取消ノ請求 三一〇
●三輪市太郎君
○議案ノ趣旨辯明 三一〇
○委員會報告 三一〇
（シ）
●清水仁三郎君
○議案ノ趣旨辯明 三一〇
●島田三郎君
○質疑 三一〇
○贊成演說 三一〇
○質問ノ趣旨辯明 三一〇
●島田俊雄君
○反對演說 三一〇
○贊成演說 三一〇
●齋川鐵三君
○反對演說 三一〇
○質疑 三一〇
●光森德治君
○議案ノ趣旨辯明 三一〇
●白石直治君
○委員會報告 三一〇
●清水市太郎君
○委員會報告 三一〇
●神藤才一君
○反對演說 三一〇
（ヒ）
●日向輝武君
○質疑 三一〇
○答辯請求 三一〇
○反對演說 三一〇
○意見 三一〇
●八見米次郎君
○議案ノ趣旨辯明 三一〇
○贊成演說 三一〇
○質問ノ趣旨辯明 三一〇
●島田俊雄君
○反對演說 三一〇
○贊成演說 三一〇
●白川友一君
○議案ノ趣旨辯明 三一〇
○委員會報告 三一〇
●白石直治君
○委員會報告 三一〇
●清水市太郎君
○委員會報告 三一〇
●神藤才一君
○反對演說 三一〇
●日向輝武君
○質疑 三一〇
○質疑ニ對シ應答 三一〇
○希望ニ對シ聲明 三一〇
○議案ノ趣旨辯明 三一〇
○所見陳述 三一〇
●牧野外務大臣
○外交方針及其ノ經過ノ大要ニ關シ演說 三一〇
●原內務大臣
○答辯 三一〇

衆議院議事錄

第三十一卷　第一

○質疑ニ對シ應答　九七
○答辯
齋藤海軍大臣　四〇七
○海軍問題ニ關スル顚末及經過ノ報告　四〇九
○電文及書面朗讀　四九三
○質疑ニ對シ應答　一三二
○辯明竝質疑ニ對シ應答　一三二
○質疑ニ對シ辯明　一三二
奧田司法大臣　一三三
○質疑ニ對シ應答　一三三
○答辯　一三七
○希望ニ對シ聲明　一三七
○海軍問題ノ取調顚末ノ報告　一三七
○議案ノ趣旨辯明　一三八
○辯明　一三八
楠瀨陸軍大臣　一三九
○答辯ニ關スル件　一四〇
○政府ノ意見　一四〇
○質疑ニ應答　一四〇
山本農商務大臣　一四一
○議案ノ趣旨辯明　一四一
○質疑ニ應答　一四一
元田遞信大臣　一四二
○議案ノ趣旨辯明　一四二
○質疑ニ應答　一四二
○政府委員　一四三
勝田大藏次官　一四三
○質疑ニ對シ應答　一四三
○議案ノ趣旨辯明　一四四
○反對演說　一四四
古川鐵道院副總裁　一四五
○答辯ニ關スル件　一四五
菅原大藏省主稅局長　一四五
○質疑ニ對シ應答　一四五
○修正ニ對スル演說　一四六
倉富法制局長官　一四六
○議案ノ趣旨辯明　一四六
小山司法次官　一四七
○議案ノ趣旨辯明　一四七
○質疑ニ應答　一四七
市來大藏省主計局長　一四八
○質疑ニ應答　一四八
辻村陸軍主計總監　一四八
○質疑ニ應答　一四八
水野內務次官　一四九
○議案ノ趣旨辯明　一四九
○質疑ニ應答　一四九
鈴木司法省法務局長　一五〇
○議案ノ趣旨辯明　一五〇
岡本農商務省山林局長　一五〇
○反對演說　一五〇
古川鐵道院副總裁　一五一
○答辯ニ關スル件　一五一
福原文部次官　一五一
○修正ニ對スル演說　一五一
倉富法制局長官　一五一
○議案ノ趣旨辯明　一五一

大正二年十二月二十四日(水曜日)

是日召集ノ勅諭ヲ奉シテ本院ニ集會シタル議員ノ氏名左ノ如シ

東京府東京市選出

高木益太郎君　藏原惟郭君　鈴木梅四郎君
中島行孝君　星野錫君　黒須龍太郎君
關直彦君　三輪信次郎君　古島一雄君
稻茂登三郎君　松下軍治君

東京府郡部選出

高木正年君　森久保作藏君　望月右內君
漆昌巖君　村野常右衞門君

京都府京都市選出

中安信三郎君　濱岡光哲君　平井熊三郎君

京都府郡部選出

奥繁三郎君　田中數之助君　木村艮君
岡田泰藏君　清水仁三郎君
大阪府大阪市選出
岩下清周君　七里清介君　紫安新九郎君
三谷軌秀君　菊池侃二君　石橋爲之助君
大阪府堺市選出
大西五一郎君
大阪府郡部選出
岩崎安次郎君　中辰之助君　井坂光暉君
本出保太郎君　植場平君　秋岡義一君
神奈川縣横濱市選出
島田三郎君　若尾幾造君
神奈川縣郡部選出
山宮藤吉君　安村竹松君　井上篤太郎君

小泉又次郎君　福井準造君
兵庫縣神戸市選出
松方幸次郎君　野添宗三君
兵庫縣姫路市選出
大森與三次君
兵庫縣郡部選出
肥塚龍君　丸尾光春君　伊藤英一君
改野耕三君　高鍋篤郎君　横田孝史君
小寺謙吉君　安藤新太郎君　平野龜之助君
齋藤隆夫君　水野正己君
長崎縣郡部選出
本田恆之君　帆足隼太郎君　則元由庸君
中倉万次郎君
長崎縣對馬選出

早川鐵冶君

新潟縣新潟市選出

若杉喜三郎君

新潟縣郡部選出

川合直次君

目黒孝平君

田邊熊一君

丸山豐治郎君

埼玉縣郡部選出

指田義雄君

大島寬爾君

齋藤珪次君

群馬縣高崎市選出

矢島八郎君

中野貫一君

坂口仁一郎君

川上淳一郎君

佐野喜平太君

田中左司馬君

粕谷義三君

福田又一君

大竹貫一君

增田義一君

加藤勝彌君

齋藤安雄君

加藤政之助君

綾部惣兵衞君

群馬縣郡部選出

武藤金吉君

葉住利藏君

千葉縣郡部選出

鵜澤總明君

柏原文太郎君

鵜澤宇八君

茨城縣水戸市選出

小山田信藏君

茨城縣郡部選出

根本正君

原脩次郎君

相島勘次郎君

栃木縣宇都宮市選出

根岸嗣太郎君

須藤嘉吉君

吉植庄一郎君

加瀬禧逸君

關和知君

小久保喜七君

飯田新右衞門君

關信之介君

日向輝武君

高津仲次郎君

小林勝民君

長島鷲太郎君

宮古啓三郎君

太田直次君

濱名信平君

石田仁太郎君

栃木縣郡部選出

石川甚作君　友常穀三郎君

阿由葉鎗三郎君　横田千之助君

奈良縣奈良市選出

八木逸郎君　横尾輝吉君

奈良縣郡部選出

中山梅治郎君　田村順之助君

奥山寛平君　岩本平藏君

三重縣津市選出

松本恆之助君　村井善四郎君

三重縣四日市市選出

井上敏夫君

三重縣郡部選出

濱田國松君　尾崎行雄君　辻寛君

森茂生君　川村曄君　加賀卯之吉君

松本宗吾君

愛知縣名古屋市選出

石黒磐君

愛知縣郡部選出

三輪市太郎君　大口喜六君　森田小六郎君

鈴置倉次郎君　田中善立君　吉原祐太郎君

春田祐清君　早川龍介君　福岡精一君

靜岡縣靜岡市選出

尾崎元次郎君　清崟太郎君

靜岡縣郡部選出

杉山東太郎君　伊東要藏君

岩崎勳君　松城兵作君　松浦五兵衞君

高柳覺太郎君　小泉策太郎君　青地雄太郎君

山梨縣甲府市選出

佐竹作太郎君

山梨縣郡部選出

市川文藏君　堀內啓治君　根津嘉一郎君

滋賀縣大津市選出

村田虎次郎君

滋賀縣郡部選出

柴田源左衞門君　人見米次郎君　中小路與平治君

吉田虎之助君　森川源吾君

岐阜縣岐阜市選出

原眞澄君

岐阜縣郡部選出

岡崎久次郎君　高橋義信君

安田伊左衞門君

牧野彥太郎君　大野龜三郎君　佐々木文一君

早川六三郎君

長野縣長野市選出

笠原忠造君

長野縣郡部選出

風間禮助君　矢島浦太郎君　伊藤大八君

小山完吾君　岩岡伊代治君　翠川鐵三君

小川平吉君

宮城縣仙臺市選出

岩崎總十郎君

宮城縣郡部選出

澤來太郎君　田代進四郎君　遠藤良吉君

菅原傳君　藤澤幾之輔君　村松龜一郎君

福島縣若松市選出

日下義雄君
福島縣郡部選出
堀切善兵衞君　吉田定之助君　鈴木萬次郎君
半谷清壽君　鈴木寅彥君　松本孫右衞門君
河野廣中君
巖手縣盛岡市選出
原敬君
巖手縣郡部選出
福田善三郎君　工藤吉次君　柵瀨軍之佐君
阿部德三郎君　鈴木巖君
青森縣弘前市選出
菊池武德君
青森縣郡部選出
工藤善太郎君　廣澤辨二君

山形縣山形市選出
戸狩權之助君
山形縣米澤市選出
小林源藏君
山形縣郡部選出
伊東知也君　細梅三郎君　長晴登君
竹村欽次郎君　佐藤信古君
秋田縣秋田市選出
井上廣居君
秋田縣郡部選出
町田忠治君　榊田清兵衞君　齋藤宇一郎君
添田飛雄太郎君　田中隆三君
福井縣福井市選出
八田裕二郎君

福井縣郡部選出
大橋松二郎君
高島茂平君
石川縣金澤市選出
戸水寛人君
石川縣郡部選出
山本七朗君
相川久太郎君
富山縣富山市選出
岩田大中君
富山縣高岡市選出
木津太郎平君
富山縣郡部選出
森丘覺平君
吉田圓助君　熊谷五右衞門君
米田穰君　松田吉三郎君
眞舘貞造君
武部其文君
上埜安太郎君

野村嘉六君
鳥取縣鳥取市選出
濱本義顯君
鳥取縣郡部選出
法橋善作君
島根縣松江市選出
福岡世德君
島根縣郡部選出
恆松隆慶君
石田孝吉君
島根縣隱岐選出
原田赳城君
岡山縣岡山市選出
有森新吉君
奧田柳藏君
島田俊雄君　高橋久次郎君
小川藏次郎君

岡山縣郡部選出

豐福泰造君　守屋此助君　山谷虎三君

福井三郎君　小出五郎君　西村丹治郎君

坂本金彌君

廣島縣廣島市選出

串本康三君

廣島縣尾道市選出

橋本太吉君

廣島縣郡部選出

花井卓藏君　佐々木仙一君　井上角五郎君

荒川五郎君　早速整爾君　有田溫三君

金尾稜嚴君　森田俊左久君　望月圭介君

山道襄一君

山口縣郡部選出

渡邊祐策君　國光五郎君　林永太君

大岡育造君　小河源一君　金子圭介君

久保通猷君

和歌山縣和歌山市選出

阪本彌一郎君

和歌山縣郡部選出

小山谷藏君　兒玉亮太郎君　岡崎邦輔君

西風重遠君　中村啓次郎君

德島縣德島市選出

一坂俊太郎君

德島縣郡部選出

秋田清君　板東勘五郎君　中川虎之助君

大久保弁太郎君

香川縣高松市選出

小田知周君
香川縣丸龜市選出
白川友一君
香川縣郡部選出
林毅陸君
愛媛縣松山市選出
高野金重君
愛媛縣郡部選出
才賀藤吉君
矢野莊三郎君
村松恆一郎君
高知縣高知市選出
光森德治君
高知縣郡部選出

三土忠造君
渡邊修君
清水隆德君

增田穰三君
武內作平君
武市庫太君

片岡直溫君
大石正己君
福岡縣久留米市選出
有馬秀雄君
福岡縣門司市選出
土方千種君
福岡縣小倉市選出
友枝梅次郎君
福岡縣郡部選出
樋口典常君
吉原正隆君
加藤新次郎君
大原義剛君
大分縣郡部選出

白石直治君
岡田榮君

富田幸次郎君

藏內治郎作君
的野半介君
大內暢三君

元田　肇君　　木下謙次郎君　　津末貞介君

箕浦勝人君　　松田源治君　　三浦覺一君

佐賀縣佐賀市選出

江副靖臣君

佐賀縣郡部選出

武富時敏君　　川原茂輔君　　狩野雄一君

長谷川敬一郎君

熊本縣熊本市選出

山田珠一君

熊本縣郡部選出

井手三郎君　　松村時次君　　安達謙藏君

高田露君　　渡邊國重君　　原田十衞君

江藤哲藏君

宮崎縣郡部選出

水間此農夫君　　濱田政壯君　　肥田景之君

瀨戸山清彥君

鹿兒島縣鹿兒島市選出

飛岡卯一郎君

鹿兒島縣郡部選出

長谷場純孝君　　柚木慶二君　　平田禎君

奧田榮之進君　　肥後靜雄君　　志々目藤彥君

武滿義雄君

鹿兒島縣大島選出

麓純義君

北海道札幌區選出

淺羽靖君

北海道函館區選出

平出喜三郎君

北海道小樽區選出
高橋直治君
北海道札幌支廳管內外選出
東武君
北海道函館支廳管內外選出
內山吉太君
北海道根室支廳管內外選出
木下成太郎君
沖繩縣那覇區、首里區、島尻郡、中頭郡、國頭郡選出
高嶺朝敎君
岸本賀昌君

當選證書ノ對照

書記官長林田龜太郎君ハ衆議院規則第二條ニ依リ閉會中補闕トシテ當選シタル議員群馬縣郡部選出高津仲次郎君、三重縣郡部選出松本宗吾君、長野縣郡部選出小川平吉君、佐賀縣郡部選出長谷川敬一郎君ノ當選證書ヲ當選人名簿ニ對照ス

召集報告

午前十時各議員議場ニ參集ス

議長大岡育造君　書記官長林田龜太郎君參列

議長ハ第三十一回帝國議會ハ本日ヲ以テ召集セラレタル旨ヲ告ク

議長ハ書記ヲシテ左ノ報告ヲ朗讀セシム

一　議員ノ異動左ノ如シ

一　群馬縣郡部選出議員細野次郎君辭職（五月一日）ニ付其ノ補闕トシテ中島祐八君當選（五月十日）セラレタリ

一　佐賀縣郡部選出議員八坂甚八君辭職（五月三日）ニ付其ノ補闕トシテ長谷川敬一郎君當選（五月十日）セラレタリ

一　三重縣郡部選出議員岡八郎君辭職（五月九日）ニ付其ノ補闕トシテ松本宗吾君當選（五月二十二日）セラレタリ

一　長野縣郡部選出議員山田禎三郎君辭職（五月十四日）ニ付其ノ補闕トシテ小川平吉君當選（五月二十二日）セラレタリ

一　群馬縣郡部選出議員中島祐八君死去（十一月十四日）ニ付其ノ補闕トシテ

高津仲次郎君當選（五月二）セラレタリ

一　山形縣郡部選出議員齋藤三郎右衞門君死去セリ（十二月三日）

一　議員假席次表中左ノ通變更セリ

九番　守屋此助君　八十九番　山形縣郡部選出議員

三百十七番　大原義剛君　三百二十六番　肥田景之君

議席指定

紹介

議長ハ閉會中補闕選擧ニ當選シ本日出院セラレタル議員諸君ヲ紹介スルニ依リ其ノ氏名ヲ呼上クルトキハ起立ヲ望ム旨ヲ告ケ左ノ議員ヲ議院ニ紹介ス

佐賀縣郡部選出　長谷川敬一郎君

三重縣郡部選出　松本宗吾君

長野縣郡部選出　小川平吉君

群馬縣郡部選出　高津仲次郎君

議長ハ衆議院規則第十五條ニ依リ各員ノ議席ハ議長ニ於テ唯今御著席ノ通ニ指定スル旨及豫テ各員ノ手許ニ席次表ヲ配付シ置キタルヲ以テ議席番號ノ報告ハ之ヲ省略スル旨ヲ告ク

議席番號及氏名

議員ノ議席左ノ如シ

一番	的野半介君	二番	野添宗三君
三番	伊藤英一君	四番	豐福泰造君
五番	土方千種君	六番	有森新吉君
七番	中山梅治郎君	八番	山谷虎三君
九番	守屋此助君	十番	田中左司馬君
十一番	紫安新九郎君	十二番	吉田圓助君
十三番	金尾稜嚴君	十四番	柴田源左衞門君
十五番	高柳覺太郎君	十六番	市川文藏君
十七番	西村丹治郎君	十八番	中小路與平治君
十九番	平野龜之助君	二十番	人見米次郎君
二十一番	古島一雄君	二十二番	清水仁三郎君

二十三番　小西和君
二十五番　水野正己君
二十七番　濱田國松君
二十九番　村松恆一郎君
三十一番　增田義一君
三十三番　相島勘次郎君
三十五番　大口喜六君
三十七番　高木益太郎君
三十九番　石田仁太郎君
四十一番　小山谷藏君
四十三番　澤來太郎君
四十五番　中島行孝君
四十七番　小田知周君
四十九番　加瀨禧逸君

二十四番　柏原文太郎君
二十六番　奥山寛平君
二十八番　鈴木梅四郎君
三十番　關和知君
三十二番　高木正年君
三十四番　青地雄太郎君
三十六番　大内暢三君
三十八番　犬養毅君
四十番　關直彥君
四十二番　村田虎次郎君
四十四番　岡部次郎君
四十六番　有田溫三君
四十八番　高野金重君
五十番　高橋義信君

五十一番　久保通猷君
五十三番　松本恆之助君
五十五番　才賀藤吉君
五十七番　安田伊左衞門君
五十九番　岩下清周君
六十一番　松方幸次郎君
六十三番　平出喜三郎君
六十五番　森田小六郎君
六十七番　石橋爲之助君
六十九番　八田裕二郎君
七十一番　三輪信次郎君
七十三番　林毅陸君
七十五番　尾崎元次郎君
七十七番　橋本太吉君

五十二番　阿由葉鎗三郎君
五十四番　田中清文君
五十六番　中川虎之助君
五十八番　牧野彥太郎君
六十番　大竹貫一君
六十二番　風間禮助君
六十四番　田中善立君
六十六番　花井卓藏君
六十八番　大西五一郎君
七十番　菊池武德君
七十二番　福澤桃介君
七十四番　田川大吉郎君
七十六番　竹越與三郎君
七十八番　尾崎行雄君

七十九番　早速整爾君
八十一番　細梅三郎君
八十三番　葉住利藏君
八十五番　平田禎君
八十七番　井上角五郎君
八十九番　山形縣郡部選出議員
九十一番　松本宗吾君
九十三番　福井準造君
九十五番　濱田政壯君
九十七番　西風重遠君
九十九番　小坂順造君
百一番　岡崎邦輔君
百三番　高鍋篤郎君
百五番　一坂俊太郎君

八十番　菊池侃二君
八十二番　田中數之助君
八十四番　內山吉太君
八十六番　吉原祐太郎君
八十八番　伊東知也君
九十番　原眞澄君
九十二番　小川平吉君
九十四番　八木逸郎君
九十六番　工藤吉次君
九十八番　長谷川敬一郎君
百番　日向輝武君
百二番　武市庫太君
百四番　米田穰君
百六番　若杉喜三郎君

百七番　岩岡伊代治君
百九番　岡田泰藏君
百十一番　三輪市太郎君
百十三番　矢野莊三郎君
百十五番　清水市太郎君
百十七番　清崎太郎君
百十九番　川原茂輔君
百二十一番　廣澤辨二君
百二十三番　田邊熊一君
百二十五番　兒玉亮太郎君
百二十七番　三谷軌秀君
百二十九番　小泉策太郎君
百三十一番　高島茂平君
百三十三番　永見寬二君

百八番　小山完吾君
百十番　佐々木仙一君
百十二番　田村順之助君
百十四番　柚木慶二君
百十六番　井深彥三郎君
百十八番　遠藤良吉君
百二十番　串本康三君
百二十二番　渡邊修君
百二十四番　井上篤太郎君
百二十六番　瀨戸山清彥君
百二十八番　福井三郎君
百三十番　指田義雄君
百三十二番　肥後靜雄君
百三十四番　横田千之助君

百三十五番　岩田大中君
百三十七番　加藤勝彌君
百三十九番　日下義雄君
百四十一番　松城兵作君
百四十三番　丸山豐治郎君
百四十五番　加藤新次郎君
百四十七番　島田俊雄君
百四十九番　上埜安太郎君
百五十一番　松本孫右衞門君
百五十三番　板東勘五郎君
百五十五番　菅原傳君
百五十七番　村井善四郎君
百五十九番　堀内啓治君
百六十一番　粕谷義三君

百三十六番　村野常右衞門君
百三十八番　井坂光暉君
百四十番　渡邊祐策君
百四十二番　望月右内君
百四十四番　横山寅一郎君
百四十六番　森田俊左久君
百四十八番　伊東要藏君
百五十番　麓純義君
百五十二番　翠川鐵三君
百五十四番　榊田清兵衞君
百五十六番　長晴登君
百五十八番　小出五郎君
百六十番　秋岡義一君
百六十二番　三土忠造君

百六十三番　江藤哲藏君
百六十五番　野田卯太郎君
百六十七番　岡田榮君
百六十九番　相川久太郎君
百七十一番　根岸嶋太郎君
百七十三番　戸水寛人君
百七十五番　原敬君
百七十七番　植場平君
百七十九番　友枝梅次郎君
百八十一番　大久保弁太郎君
百八十三番　伊藤祐一君
百八十五番　松田吉三郎君
百八十七番　光森德治君
百八十九番　飛岡卯一郎君

百六十四番　改野耕三君
百六十六番　鶴原定吉君
百六十八番　武部其文君
百七十番　恆松隆慶君
百七十二番　板倉中君
百七十四番　元田肇君
百七十六番　樋口典常君
百七十八番　水間此農夫君
百八十番　岸本賀昌君
百八十二番　根本正君
百八十四番　本出保太郎君
百八十六番　漆昌巖君
百八十八番　早川六三郎君
百九十番　帆足隼太郎君

百九十一番　山本七朗君
百九十三番　川村曄君
百九十五番　松浦五兵衛君
百九十七番　木津太郎平君
百九十九番　有馬秀雄君
二百一番　安藤新太郎君
二百三番　濱名信平君
二百五番　佐々木文一君
二百七番　稻茂登三郎君
二百九番　高橋光威君
二百十一番　齋藤珪次君
二百十三番　福岡世德君
二百十五番　大橋松二郎君
二百十七番　佐野喜平太君

百九十二番　法橋善作君
百九十四番　高嶺朝教君
百九十六番　安村竹松君
百九十八番　川眞田德三郎君
二百番　若尾幾造君
二百二番　武藤金吉君
二百四番　岩崎勳君
二百六番　井上敏夫君
二百八番　西谷金藏君
二百十番　吉植庄一郎君
二百十二番　藏内治郎作君
二百十四番　丸尾光春君
二百十六番　武滿義雄君
二百十八番　戸狩權之助君

二百十九番　富安保太郎君
二百二十一番　長島鷲太郎君
二百二十三番　望月圭介君
二百二十五番　堀切善兵衛君
二百二十七番　福岡精一君
二百二十九番　奥繁三郎君
二百三十一番　佐竹作太郎君
二百三十三番　原田十衛君
二百三十五番　中村啓次郎君
二百三十七番　濱本義顯君
二百三十九番　長谷場純孝君
二百四十一番　石川甚作君
二百四十三番　森茂生君
二百四十五番　太田直次君

二百二十番　松田源治君
二百二十二番　吉田虎之助君
二百二十四番　志々目藤彦君
二百二十六番　土井重吉君
二百二十八番　伊藤大八君
二百三十番　山本悌二郎君
二百三十二番　春田祐清君
二百三十四番　增田穰三君
二百三十六番　手塚正次君
二百三十八番　松田正久君
二百四十番　中倉万次郎君
二百四十二番　高田露君
二百四十四番　鈴木巖君
二百四十六番　友常穀三郎君

二百四十七番　熊谷五右衞門君
二百四十九番　阿部德三郎君
二百五十一番　森久保作藏君
二百五十三番　小久保喜七君
二百五十五番　小川藏次郎君
二百五十七番　樋口喜輔君
二百五十九番　森川源吾君
二百六十一番　奥田榮之進君
二百六十三番　岩崎安次郎君
二百六十五番　井手三郎君
二百六十七番　守山又三君
二百六十九番　七里清介君
二百七十一番　高橋久次郎君
二百七十三番　鈴木寅彦君

二百四十八番　大岡育造君
二百五十番　則元由庸君
二百五十二番　飯田新右衞門君
二百五十四番　佐藤信古君
二百五十六番　岩本平藏君
二百五十八番　小林源藏君
二百六十番　三浦盛德君
二百六十二番　工藤善太郎君
二百六十四番　須藤嘉吉君
二百六十六番　原脩次郎君
二百六十八番　野村嘉六君
二百七十番　奥田柳藏君
二百七十二番　武内作平君
二百七十四番　本田恆之君

二百七十五番　福田善三郎君
二百七十七番　川合直次君
二百七十九番　森丘覺平君
二百八十一番　原田赳城君
二百八十三番　鈴置倉次郎君
二百八十五番　山宮藤吉君
二百八十七番　小寺謙吉君
二百八十九番　坂口仁一郎君
二百九十一番　半谷清壽君
二百九十三番　小林勝民君
二百九十五番　福田又一君
二百九十七番　小河源一君
二百九十九番　齋藤隆夫君
三百一番　村松龜一郎君

二百七十六番　鈴木萬次郎君
二百七十八番　山田珠一君
二百八十番　綾部惣兵衞君
二百八十二番　三浦逸平君
二百八十四番　横田孝史君
二百八十六番　鵜澤宇八君
二百八十八番　富田幸次郎君
二百九十番　狩野雄一君
二百九十二番　杉山東太郎君
二百九十四番　目黒孝平君
二百九十六番　柵瀨軍之佐君
二百九十八番　中安信三郎君
三百番　肥塚龍君
三百二番　小泉又次郎君

三百三番　武富時敏君
三百五番　大石正己君
三百七番　箕浦勝人君
三百九番　安達謙藏君
三百十一番　高橋直治君
三百十三番　白石直治君
三百十五番　江副靖臣君
三百十七番　大原義剛君
三百十九番　添田飛雄太郎君
三百二十一番　田代進四郎君
三百二十三番　宮古啓三郎君
三百二十五番　三浦覺一君
三百二十七番　星野錫君
三百二十九番　田中隆三君

三百四番　島田三郎君
三百六番　河野廣中君
三百八番　片岡直溫君
三百十番　鵜澤總明君
三百十二番　小山田信藏君
三百十四番　白川友一君
三百十六番　中辰之助君
三百十八番　齋藤宇一郎君
三百二十番　津島源右衞門君
三百二十二番　大島寬爾君
三百二十四番　永江純一君
三百二十六番　肥田景之君
三百二十八番　濱岡光哲君
三百三十番　齋藤安雄君

三百三十一番　林　永太君
三百三十三番　石黒　磐君
三百三十五番　笠原忠造君
三百三十七番　東　武君
三百三十九番　岩崎總十郎君
三百四十一番　中野貫一君
三百四十三番　大森與三次君
三百四十五番　眞舘貞造君
三百四十七番　黒須龍太郎君
三百四十九番　平井熊三郎君
三百五十一番　加賀卯之吉君
三百五十三番　竹村欽次郎君
三百五十五番　神藤才一君
三百五十七番　大野龜三郎君

三百三十二番　吉原正隆君
三百三十四番　關　信之介君
三百三十六番　高津仲次郎君
三百三十八番　木下成太郎君
三百四十番　吉田定之助君
三百四十二番　矢島八郎君
三百四十四番　井上廣居君
三百四十六番　松村時次君
三百四十八番　國光五郎君
三百五十番　津末貞介君
三百五十二番　淺羽　靖君
三百五十四番　加藤政之助君
三百五十六番　荒川五郎君
三百五十八番　藏原惟郭君

三百五十九番　渡邊國重君
三百六十一番　根津嘉一郎君
三百六十三番　木村艮君
三百六十五番　木下謙次郎君
三百六十七番　山道襄一君
三百六十九番　岡崎久次郎君
三百七十一番　清水隆徳君
三百七十三番　坂本金彌君
三百七十五番　横尾輝吉君
三百七十七番　早川鐵冶君
三百七十九番　川上淳一郎君
三百八十一番　秋田清君

三百六十番　辻寛君
三百六十二番　早川龍介君
三百六十四番　松家徳二君
三百六十六番　藤澤幾之輔君
三百六十八番　松下軍治君
三百七十番　安東敏之君
三百七十二番　金子圭介君
三百七十四番　矢島浦太郎君
三百七十六番　石田孝吉君
三百七十八番　阪本彌一郎君
三百八十番　町田忠治君

部屬ノ抽籤

議長ハ衆議院規則第十六條ニ依リ抽籤ヲ以テ部屬ヲ定ムル旨及抽籤ハ書記官ヲシテ之ヲ行ハシムル旨ヲ告ク（書記官氏名ヲ點呼シ部屬ヲ讀上ク）

抽籤ノ結果

抽籤ノ結果左ノ如シ

第一部（兩院協議室）

伊藤英一君　土方千種君　守屋此助君
清水仁三郎君　高木益太郎君　村田虎次郎君
高橋義信君　安田伊左衞門君　田川大吉郎君
尾崎元次郎君　平田禎君　井上角五郎君
米田穰君　佐々木仙一君　高島茂平君
松城兵作君　翠川鐵三君　榊田清兵衞君
秋岡義一君　光森徳治君　山本七朗君
安村竹松君　木津太郎平君　若尾幾造君
丸尾光春君　佐野喜平太君　富安保太郎君
福岡精一君　伊藤大八君　高田露君
鈴木巖君　則元由庸君　小川藏次郎君
岩本平藏君　岩崎安次郎君　武内作平君

齋藤隆夫君　肥塚龍君　高橋直治君

白川友一君　田代進四郎君　永江純一君

早川鐵冶君

第二部（第一委員室）

的野半介君　田中左司馬君　西村丹治郎君

平野龜之助君　古島一雄君　濱田國松君

青地雄太郎君　田中清文君　橋本太吉君

内山吉太君　柚木慶二君　川原茂輔君

田邊熊一君　永見寬二君　井坂光暉君

菅原傳君　堀内啓治君　江藤哲藏君

改野耕三君　水間此農夫君　岸本賀昌君

早川六三郎君　帆足隼太郎君　西谷金藏君

齋藤珪次君　大橋松二郎君　戸狩權之助君

長谷場純孝君　石川甚作君　守山又三君

山田珠一君　目黒孝平君　中安信三郎君

河野廣中君　白石直治君　田中隆三君

松村時次君　黒須龍太郎君　國光五郎君

辻寬君　安東敏之君　矢島浦太郎君

第三部（豫算委員室）

山谷虎三君　紫安新九郎君　市川文藏君

關和知君　中島行孝君　田中善立君

森田小六郎君　花井卓藏君　石橋爲之助君

菊池武德君　尾崎行雄君　菊池侃二君

小坂順造君　清水市太郎君　井深彦三郎君

兒玉亮太郎君　小泉策太郎君　日下義雄君

渡邊祐策君　森田俊左久君　相川久太郎君

戸水寬人君　伊藤祐一君　長島鷲太郎君

吉田虎之助君　春田祐清君　增田穰三君

中倉万次郎君　太田直次君　森久保作藏君

小久保喜七君　鈴木寅彦君　綾部惣兵衞君

三浦逸平君　小寺謙吉君　富田幸次郎君

杉山東太郎君　箕浦勝人君　安達謙藏君

笠原忠造君　中野貫一君　加賀卯之吉君

第四部（決算委員室）

有森新吉君　金尾稜嚴君　高木正年君

石田仁太郎君　澤來太郎君　岡部次郎君

八田裕二郎君　竹越與三郎君　早速整爾君

山形縣郡部選出議員

工藤吉次君　原眞澄君　松本宗吾君

田村順之助君　一坂俊太郎君　岡田泰藏君

長谷川敬一郎君　丸山豐治郎君　岩田大中君

小出五郎君　根本正君　岡田榮君

友枝梅次郎君　濱名信平君

井上敏夫君　藏内治郎作君　武滿義雄君

濱本義顯君　熊谷五右衞門君　樋口喜輔君

三浦盛德君　七里清介君　高橋久次郎君

小泉又次郎君　鵜澤總明君　齋藤安雄君

林永太君　東武君　木下謙次郎君

藤澤幾之輔君　横尾輝吉君　阪本彌一郎君

第五部（請願委員室）

高柳覺太郎君　大口喜六君　小田知周君

久保通猷君　阿由葉鎗三郎君　才賀藤吉君

福澤桃介君　葉住利藏君　日向輝武君

若杉喜三郎君　小山完吾君　清鍠太郎君

廣澤辨二君　井上篤太郎君　横田千之助君

伊東要藏君　松本孫右衞門君　板東勘五郎君

村井善四郎君　元田肇君　原敬君

植場平君　有馬秀雄君　武藤金吉君

岩崎勳君　志々目藤彦君　山本悌二郎君

佐竹作太郎君　本田恆之君　福田善三郎君

原田赳城君　横田孝史君　鵜澤宇八君

小河源一君　片岡直溫君　江副靖臣君

大原義剛君　添田飛雄太郎君　木下成太郎君

井上廣居君　坂本金彌君　町田忠治君

第六部（第二委員室）

吉田圓助君　小西和君　鈴木梅四郎君

村松恆一郎君　小山谷藏君　中川虎之助君

牧野彦太郎君　風間禮助君　細梅三郎君

伊東知也君　小川平吉君　八木逸郎君

濱田政壯君　西風重遠君　岡崎邦輔君

高鍋篤郎君　福井三郎君　村野常右衞門君

横山寅一郎君　加藤新次郎君　鶴原定吉君

本出保太郎君　安藤新太郎君　松田源治君

松田正久君　阿部德三郎君　飯田新右衞門君

小林源藏君　森川源吾君　奥田榮之進君

須藤嘉吉君　野村嘉六君　小林勝民君

小山田信藏君　津島源右衞門君　濱岡光哲君

關信之介君　矢島八郎君　山道襄一君

清水隆德君　金子圭介君　秋田清君

第七部（懲罰委員室）

中小路輿平治君　柏原文太郎君　有田溫三君

松本恆之助君　松方幸次郎君　平出喜三郎君

三輪信次郎君　林毅陸君　岩岡伊代治君

三輪市太郎君　串本康三君　指田義雄君

肥後靜雄君　麓純義君　粕谷義三君

恆松隆慶君　大久保弁太郎君
飛岡卯一郎君　根岸嵯太郎君
福岡世德君　川村曄君
奥田柳藏君　吉植庄一郎君
村松龜一郎君　堀切善兵衞君
三浦覺一君　友常毅三郎君
大森與三次君　福田又一君
大野龜三郎君　栁瀨軍之佐君
根津嘉一郎君　島田三郎君
木村艮君　宮古啓三郎君
松下軍治君　肥田景之君

第八部（第七委員室）

野添宗三君　星野錫君
增田義一君　加藤政之助君
高野金重君　眞舘貞造君
武市庫太君　渡邊國重君
豐福泰造君　藏原惟郭君
相島勘次郎君　人見米次郎君
岩下清周君　犬養毅君
矢野莊三郎君　大西五一郎君
渡邊修君

瀨戸山清彦君　上埜安太郎君
武部其文君　加藤勝彌君
漆昌巖君　板倉中君
松浦五兵衞君　法橋善作君
稻茂登三郎君　高嶺朝教君
奥繁三郎君　川眞田德三郎君
川合直次君　佐々木文一君
中辰之助君　高橋光威君
岩崎總十郎君　土井重吉君
津末良介君　中村啓次郎君
狩野雄一君　森茂生君
齋藤宇一郎君　大石正已君
吉田定之助君　大島寬爾君
神藤才一君　平井熊三郎君
荒川五郎君

第九部（第八委員室）

中山梅治郎君　水野正已君
奥山寬平君　加瀨禧逸君
大竹貫一君　吉原祐太郎君
田中數之助君

福井準造君　遠藤良吉君　三谷軌秀君
望月右内君　島田俊雄君　長晴登君
三土忠造君　野田卯太郎君　樋口典常君
望月圭介君　原田十衞君　手塚正次君
佐藤信古君　工藤善太郎君　井手三郎君
原脩次郎君　鈴木萬次郎君　森丘覺平君
鈴置倉次郎君　山宮藤吉君　坂口仁一郎君
半谷清壽君　武富時敏君　吉原正隆君
石黒磐君　高津仲次郎君　淺羽靖君
竹村欽次郎君　早川龍介君　松家德二君
岡崎久次郎君　石田孝吉君　川上淳一郎君

（備考）第一部四十三人第二部乃至第九部各四十二人

部長、理事ノ互選

部員氏名ノ配付

議長ハ唯今ノ抽籤ニ依リ部屬定マリタルヲ以テ各部ニ於テ部長理事ノ互選ヲ行ヒ報告アリタキ旨及部員ノ氏名ハ唯今印刷ニ付シ之ヲ配付スル旨ヲ告ケ暫時休憩ヲ宣告ス時ニ午前十時四十四分ナリ

○

部長、理事互選ノ結果

議長ハ午前十一時四十一分再ヒ議員ヲ議場ニ集メ書記ヲシテ部長理事互選ノ結果ヲ報告セシム即チ左ノ如シ

第一部
　部長　田代進四郎君　理事　清水仁三郎君
第二部
　部長　河野廣中君　理事　國光五郎君
第三部
　部長　中島行孝君　理事　笠原忠造君
第四部
　部長　藏内治郎作君　理事　松本宗吾君
第五部
　部長　佐竹作太郎君　理事　岩崎勳君

第六部
部長　矢島八郎君　理事　山道襄一君
第七部
部長　福岡世徳君　理事　堀切善兵衛君
第八部
部長　法橋善作君　理事　津末貞介君
第九部
部長　田中數之助君　理事　吉原正隆君

本院成立

議長ハ是ニテ本院成立シタルニ依リ其ノ由ヲ政府及貴族院ニ通告スル旨

開院式期日

竝開院式ノ御日取ハ仰出サレ次第公報ヲ以テ通知スル旨ヲ告ケ

散會

告ス時ニ午前十一時四十三分ナリ

衆議院議事錄

第三十一卷　第二

大正二年十二月二十六日(金曜日)

是日

議長副議長及議員ノ參集

天皇陛下貴族院ニ親臨シテ第三十一回帝國議會開院ノ式ヲ擧ケサセラルルニ付本院議長副議長及議員ハ午前十時議院ニ參集ス

午前十時四十六分

著御謁見

天皇陛下貴族院ヘ著御　便殿ニ於テ本院議長副議長及書記官長ニ謁見ヲ賜フ畢テ本院議長副議長及議員ハ式場ヘ參列ス

參列

出御

式場ヘ　出御左ノ　勅語ヲ賜フ

勅語

朕茲ニ帝國議會開院ノ式ヲ行ヒ貴族院及衆議院ノ各員ニ告ク

帝國ト締盟各國トノ交際益〻親厚ヲ加ヘ英國トノ同盟愈〻鞏固ナリ又曩ニ鄰邦ノ政府ヲ承認シ其ノ交誼ヲ敦フセリ朕深ク之ヲ欣フ

卽位ノ禮及大嘗祭ハ大正三年ニ於テ之ヲ行ヒ忠良ナル臣民ト其ノ慶福ヲ共ニセムコトヲ庶幾フ

陛ハ國務大臣ニ命シテ行政及財政ノ整理ヲ爲シ國運ノ進暢ニ必要ナル經畫ヲ定メシメ大正三年度ノ豫算案及各般ノ法律案ヲ議會ノ議ニ付セシム卿等克ク陛カ意ヲ體シ和衷審議以テ協贊ノ任ヲ竭サムコトヲ望ム

式訖リ

午前十一時十五分

還御

○

召集議員ノ氏名

召集ニ應シタル議員ノ氏名左ノ如シ

（十二月二十五日）

長崎縣郡部選出

横山寅一郎君

德島縣郡部選出

川眞田德三郎君

香川縣郡部選出

小西和君

午前十一時二十四分開議

議長大岡育造君　書記官長林田龜太郎君

奉答文ノ議事

議長ハ本日ヲ以テ第三十一回帝國議會開院ノ式ヲ擧ケサセラレ　勅語ヲ賜ハリタルニ依リ奉答文ノ會議ヲ開ク旨ヲ宣告ス

起草委員ノ數及其ノ選擧方法

議長ハ院議ニ諮ヒ奉答文ハ例ニ依リ起草委員ヲ設ケテ之ヲ起草セシムルコトトシ該委員ノ數ハ九名、其ノ選擧ハ議長ノ指名ヲ以テスル旨ヲ宣告シ直ニ左ノ委員ヲ指名ス

委員氏名

長谷場純孝君　奥繁三郎君　戸水寛人君

小久保喜七君　白石直治君　武富時敏君

片岡直溫君　古島一雄君　花井卓藏君

委員參集

議長ハ唯今指名シタル委員ハ直ニ議長室ニ參集シ委員長理事ノ互選ヲ行ヒ起草ノ手續ニ著手セラレムコトヲ望ム旨ヲ告ケ暫時休憩ヲ宣告ス時ニ

休憩

午前十一時二十五分ナリ

○

午前十一時四十七分開議

議長ハ休憩前ニ引續キ會議ヲ開ク旨ヲ宣告ス

議長ハ起草委員長ノ報告ヲ求ムル旨ヲ告ク

起草委員長長谷場純孝君（二百三十九番）ハ起草ノ經過及結果ニ付左ノ報告ヲ爲ス

一　起草委員ハ委員長、理事ノ互選ヲ行ヒタリ

一　委員會ハ謹ムテ審議ヲ爲シ左ノ奉答文案ヲ起草シタリ

（委員長朗讀）

恭ク惟ニ

車駕親臨シテ玆ニ第三十一回帝國議會開院ノ盛式ヲ擧ケ優渥ナル　聖詔ヲ賜フ臣等感激ノ至ニ堪ヘス臣等憲法ノ條章ニ由リ愼重審議協贊ノ任ヲ竭シ上

陛下ノ聖旨ニ對ヘ下國民ノ委託ニ酬ムコトヲ期ス衆議院議長臣大岡育造

誠恐誠惶謹テ奏ス

議長ハ唯今委員長ノ朗讀シタル奉答文案ニ異議ナクハ敬意ヲ表スル爲起立ヲ求ムル旨ヲ宣告ス

（總議員起立ス）

議長ハ全會一致ヲ以テ可決シタル旨及右奉答書ハ宮中ノ御都合ヲ伺ヒ捧呈ヲ爲ス旨ヲ宣告ス

議長ハ院議ニ諮ヒ明日ハ例ニ依リ午前十時ヨリ會議ヲ開ク旨ヲ告ク

議長ハ書記ヲシテ次回ノ議事日程ヲ報告セシメ散會ヲ宣告ス時ニ午前十一時五十三分ナリ

開議
報告
委員長報告
奉答文案
表決
起立
全會一致
捧呈手續
午前開會
次回議事日程散會

衆議院議事錄

第三十一卷　第三

衆議院議事錄第三十一卷　第三

大正二年十二月二十七日(土曜日)

午前十時開議

副議長關直彥君　書記官長林田龜太郎君著席

議事日程　第一號

第一　全院委員長ノ選擧

第二　常任委員ノ選擧

召集ニ應シタル議員ノ氏名左ノ如シ

(十二月二十六日)

千葉縣郡部選出

板倉中君

愛知縣郡部選出

三浦逸平君

長野縣郡部選出　岡部次郎君
青森縣青森市選出　樋口喜輔君
青森縣郡部選出　伊藤祐一君
鳥取縣郡部選出　西谷金藏君
（十二月二十七日）
山形縣郡部選出　熊谷直太君
岡山縣郡部選出　犬養毅君　津島源右衞門君

副議長ハ本日ハ議長參內ニ付本職代リテ本席ニ著ク旨ヲ告ク
副議長ハ書記ヲシテ左ノ報告ヲ朗讀セシム
一　去二十四日貴族院ヨリ同院成立シタル旨通牒ヲ受領セリ
一　議員ヨリ提出セラレタル議案左ノ如シ（十二月二十六日）

一　營業稅法廢止法律案
提出者　關直彥君　古島一雄君
高木正年君　守屋此助君
高木益太郎君　吉田圓助君

一　通行稅廢止法律案
提出者　關直彥君　村松恆一郎君
土方千種君　高木益太郎君
相島勘次郎君

一　鹽專賣法廢止法律案
提出者　關直彥君　水野正己君

相島勘次郎君
豐福泰造君

一織物消費稅法廢止法律案
提出者　關　直彥君
人見米次郎君
清水仁三郎君

一石油消費稅法廢止法律案
提出者　關　直彥君
關　和知君
柏原文太郎君

一災害地免租ニ關スル法律案
提出者　關　直彥君
高木正年君
伊東知也君

高木正年君
平野龜之助君

石田仁太郎君
高木正年君
大口喜六君

增田義一君
人見米次郎君

人見米次郎君
小西和君
山谷虎三君

一地租條例中改正法律案
提出者　關　直彥君
小西和君
人見米次郎君

一關稅定率法中改正法律案
提出者　關　直彥君
野添宗三君

一治安警察法中改正法律案
提出者　關　直彥君
濱田國松君

一登錄稅法中改正法律案
提出者　關　直彥君
高柳覺太郎君

一衆議院議員選擧法中改正法律案

金尾稜嚴君
奧山寬平君
伊藤英一君

鈴木梅四郎君
有森新吉君

村松恆一郎君
野添宗三君

高木益太郎君

提出者　關　直彥君
高木益太郎君
關　和知君
田中左司馬君

一　豫戒令廢止ニ關スル建議案
提出者　關　直彥君
村松恆一郎君
青地雄太郎君

一　臨時國防會議開設ニ關スル建議案
提出者　關　直彥君
濱田國松君
石田仁太郎君

一　災害地義務教育費國庫補助ニ關スル建議案
提出者　關　直彥君
高木正年君

相島勘次郎君
古島一雄君
紫安新九郎君
村松恆一郎君

的野半介君
土方千種君

鈴木梅四郎君
市川文藏君
守屋此助君

全院委員長選擧

副議長ハ會議ヲ開ク旨ヲ宣告ス

選擧手續及注意

副議長ハ議事日程第一全院委員長ノ選擧ヲ行フ旨ヲ宣告ス

副議長ハ全院委員長ノ選擧手續ハ總テ前例ニ依ル旨及投票ハ無名ナルヲ以テ諸君ノ手許ニアル投票用紙ヘ一名ノ候補者ヲ記載セラレ木札ノ名刺ヲ添ヘ携帶セラレムコトヲ注意シ氏名點呼ヲ行ハシム（書記點呼シ議員登

氏名點呼

〔左ノ報告ハ朗讀ヲ經サルモ參考ノ爲茲ニ揭載ス〕

一　委員長及理事左ノ通當選セラレタリ（十二月二十六日）

一　勅語奉答文起草ノ件委員

委員長　長谷場純孝君　理事　花井卓藏君　古島一雄君

小西和君
伊東知也君
人見米次郎君
山谷虎三君

○第一　全院委員長ノ選擧

壇投票ス）

閉鎖、開匣、投票及名刺計算

副議長ハ投票漏ナシト認メ閉鎖――開匣ヲ命シ書記官ヲシテ投票及名刺ノ計算ヲ行ハシム

過半數

副議長ハ投票總數二百十ニシテ名刺ノ數ト符合シ其ノ過半數ハ百六ナル旨ヲ告ケ開票ヲ命ス

開票

投票點檢ノ結果

副議長ハ書記官長ヲシテ投票點檢ノ結果ヲ報告セシム卽チ左ノ如シ

百八十七點　菅原傳君

一點　藏內治郎作君

一點　菊池侃二君

一點　藏原惟郭君

一點　大竹貫一君

外ニ

白紙一箇

十四點　花井卓藏君

一點　藤澤幾之輔君

一點　野田卯太郎君

一點　竹越與三郎君

一點　增田義一君

〔參照〕

投票者ノ氏名

投票者ノ氏名

投票者ノ氏名

望月右內君　漆昌巖君　村野常右衞門君　奥繁三郎君

井坂光暉君　平君　若尾幾造君　安村竹松君

井上篤太郎君　植場平君　改野耕三君　丸尾光春君

高鍋篤郎君　福井準造君　横山寅一郎君　帆足隼太郎君

則元由庸君　安藤新太郎君　若杉喜三郎君　加藤勝彌君

丸山豐治郎君　中倉万次郎君　齋藤安雄君　粕谷義三君

大島寬爾君　佐野喜平太君　武藤金吉君　根岸峻太郎君

高津仲次郎君　齋藤珪次君　板倉中君　長島鷲太郎君

根本正君　吉植庄一郎君　關信之介君　濱名信平君

横田千之助君　小久保喜七君　八木逸郎君　岩本平藏君

井上敏夫君　友常穀三郎君　川村曄君　松本宗吾君

石黒磐君　森茂生君　吉原祐太郎君　春田祐清君

福岡精一君　三輪市太郎君　清鋆太郎君　岩崎勳君

松城兵作君　伊東要藏君　佐竹作太郎君　森川源吾君

原眞澄君　松浦五兵衞君　早川六三郎君　笠原忠造君

伊藤大八君　佐々木文一君　翠川鐵三君　小川平吉君

岩崎總十郎君　小山完吾君　菅原傳君　堀切善兵衞君

吉田定之助君　遠藤貞吉君　阿部德三郎君　鈴木巖君

松本孫右衞門君

樋口喜輔君　工藤善太郎君
小林源藏君　細梅三郎君
田中隆三君　大橋松二郎君
山本七朗君　米田穰君
岩田大中君　木津太郎平君
西谷金藏君　法橋善作君
福井三郎君　串本康三君
森田俊左久君　渡邊祐策君
一坂俊太郎君　板東勘五郎君
渡邊修君　光森德治君
友枝梅次郎君　樋口典常君
吉原正隆君　富安保太郎君
元田肇君　松田源治君
長谷川敬一郎君　原田十衛君
濱田政壯君　飛岡卯一郎君
平田禎君　奥田榮之進君
武澤義雄君　麓純義君
高橋直治君　東武君
高木正年君　野添宗三君

伊藤祐一君　戸狩權之助君
長晴登君　榊田清兵衛君
熊谷五右衛門君　高島茂平君
松田吉三郎君　相川久太郎君
上埜安太郎君　濱本義顯君
福岡世德君　小川藏次郎君
佐々木仙一君　井上角五郎君
林永太君　中村啓次郎君
大久保弁太郎君　三土忠造君
白石直治君　岡田榮君
野田卯太郎君　藏內治郎作君
加藤新次郎君　永江純一君
三浦覺一君　川原茂輔君
江藤哲藏君　水間此農夫君
長谷場純孝君　柚木慶二君
肥後靜雄君　志々目藤彦君
高嶺朝敎君　岸本賀昌君
高木益太郎君　鈴木梅四郎君
増田義一君　田中左司馬君

相島勘次郎君　中山梅治郎君
中小路與平治君　吉田圓助君
大內暢三君　七里清介君
大森與三次君　本田恆之君
目黒孝平君　加藤政之助君
横尾輝吉君　加賀卯之吉君
藤澤幾之輔君　村松龜一郎君
鈴木寅彥君　福田善三郎君
森丘覺平君　野村嘉六君
金子圭介君　阪本彌一郎君
山田珠一君　井手三郎君
淺羽靖君　岩下清周君
加瀨禧逸君　松本恆之助君
尾崎元次郎君　安田伊左衛門君
早速整爾君　有田溫三君
林毅陸君　才賀藤吉君

大口喜六君　人見米次郎君
守屋此助君　小西和君
山宮藤吉君　小泉又次郎君
早川鐵冶君　中野貫一君
福田又一君　小林勝民君
杉山東太郎君　矢島浦太郎君
鈴木萬次郎君　半谷清壽君
井上廣居君　町田忠治君
山道襄一君　國光五郎君
武富時敏君　狩野雄一君
松村時次君　渡邊國重君
大西五一郎君　大竹貫一君
森田小六郎君　田中善立君
岡部次郎君　橋本太吉君
中川虎之助君　小田知周君

副議長ハ唯今報告シタル如ク衆議院規則第三十條ニ依リ菅原傳君全院委員長ニ當選セラレタル旨ヲ宣告ス

○第二　常任委員ノ選擧

常任委員選擧

副議長ハ議事日程第二常任委員ノ選擧ヲ各部ニ於テ行ヒ其ノ結果ヲ議長迄報告アリタキ旨尚唯今議長ハ參內中ニシテ後刻奉答書捧呈ノ顚末ヲ報告スヘキニ依リ成ルヘク出席アラムコトヲ望ム旨ヲ告ケ暫時休憩ヲ宣告ス時ニ午前十時三十一分ナリ

○

午前十一時四十三分開議

開議

議長大岡育造君　書記官寺田榮君著席

議長ハ休憩前ニ引續キ會議ヲ開ク旨ヲ宣告ス

紹介

議長ハ補闕選擧ニ當選シ本日登院セラレタル左ノ議員ヲ議院ニ紹介ス

山形縣郡部選出　熊谷直太君

奉答書捧呈顚末

議長ハ本日午前十一時拜謁ヲ賜リ昨日ノ決議ニ係ル奉答書ヲ御前ニ於テ捧呈シタルニ左ノ　勅語ヲ賜リタル旨ヲ告ク(總議員起立ス)

勅語

朕衆議院ノ深厚ナル敬禮ヲ嘉ス

常任委員選擧ノ結果

議長ハ書記ヲシテ常任委員選擧ノ結果ヲ報告セシム卽チ左ノ如シ

一　常任委員左ノ通當選セラレタリ

豫算委員

第一部

井上角五郎君　翠川鐵三君　富安保太郎君
福岡精一君　高橋直治君　早川鐵冶君
守屋此助君

第二部

石川甚作君　戸狩權之助君　改野耕三君
柚木慶二君　淺羽靖君　川上淳一郎君
加瀨禧逸君

第三部

長島鷲太郎君　日下義雄君　渡邊祐策君

片岡直溫君　小寺謙吉君　原田趙城君

金尾稜嚴君

第四部

友枝梅次郎君　濱本義顯君　小出五郎君

東　武君　阪本彌一郎君　高木正年君

早速整爾君

第五部

武藤金吉君　植場平君　清瀨太郎君

木下成太郎君　町田忠治君　八見米次郎君

尾崎行雄君

第六部

小川平吉君　八木逸郎君　松田源治君

小林源藏君　村松龜一郎君　鈴木萬次郎君

岡部次郎君

第七部

吉植庄一郎君　麓純義君

島田三郎君　三輪市太郎君

安田伊左衞門君　加藤政之助君　鈴木梅四郎君

第八部

奧繁三郎君　法橋善作君　加藤勝彌君

佐々木文一君　大石正已君　犬養毅君

久保通猷君

第九部

野田卯太郎君　三谷軌秀君　遠藤貞吉君

武富時敏君　岡崎久次郎君　增田義一君

小山谷藏君

決算委員

第一部

第一部

平田禎君
柵瀬軍之佐君

第二部

堀内啓治君
横田孝史君

第三部

笠原忠造君
辻寛君

第四部

齋藤安雄君
加賀卯之吉君

第五部

井上篤太郎君
鈴置倉次郎君

第六部

加藤新次郎君
奥田柳藏君

第七部

粕谷義三君
山谷虎三君

第八部

矢野莊三郎君
竹村欽次郎君

第九部

手塚正次君
清水隆德君

懲罰委員

第一部

松城兵作君　山本七朗君
田中善立君

第二部

水間此農夫君　田中隆三君
奥山寬平君

第三部

兒玉亮太郎君　横尾輝吉君
風間禮助君

第四部

原眞澄君　岩田大中君
清水仁三郎君

第五部

有馬秀雄君　小山完吾君
森田小六郎君

第六部

西風重遠君　小山田信藏君
紫安新九郎君

第七部

友常毅三郎君　杉山東太郎君
菊池武德君

第八部

大島寬爾君　吉田定之助君
水野正已君

第九部

高津仲次郎君　渡邊國重君
大西五一郎君

第二部　丸尾光春君　伊東知也君
第三部　岸本賀昌君　井坂光暉君
第四部　春田祐清君　小河源一君
第五部　長谷川敬一郎君　黒須龍太郎君
第六部　志々目藤彦君　中島行孝君
第七部　森川源吾君　工藤吉次君
第八部　串本康三君　八田裕二郎君
村井善四郎君　大原義剛君
津島源右衞門君　荒川五郎君
吉田圓助君　中川虎之助君

第九部　岩崎總十郎君　武部其文君　井上廣居君
石黒磐君　小林勝民君　小西和君
請願委員
第一部　光森德治君　安村竹松君　佐野喜平太君
早川龍介君　中山梅治郎君
第二部　帆足隼太郎君　早川六三郎君　大橋松二郎君
藏原惟郭君　阿由葉鎗三郎君
第三部　太田直次君　増田穰三君　須藤嘉吉君
豐福泰造君　松本恆之助君
第四部

武滿義雄君　丸山豐治郎君　林永太君
原脩次郎君　平出喜三郎君

第五部

伊東要藏君　葉住利藏君　廣澤辨二君
矢島浦太郎君　大口喜六君

第六部

濱田政壯君　關信之介君　高鍋篤郎君
高橋久次郎君　才賀藤吉君

第七部

三浦覺一君　堀切善兵衛君　川合直次君
國光五郎君　伊藤英一君

第八部

渡邊修君　森茂生君　高嶺朝敎君
中安信三郎君　林毅陸君

第九部

樋口典常君　工藤善太郎君　綾部惣兵衛君
木村艮君　田中左司馬君

委員長理事互選

議長ハ常任委員ニ當選セラレタル諸君ハ散會後委員長理事ノ互選ヲ行ハレムコトヲ望ム旨ヲ告ク

本會、委員會隔日

議長ハ院議ニ諮ヒ先例ニ依リ本會ハ火曜日、木曜日、土曜日委員會ハ月曜日、水曜日、金曜日(但シ委員長、理事ノ互選ハ都合ニ依リ本會ノ日ニ於テモ之ヲ行フ)ト定ムル旨ヲ宣告ス

休會

議長ハ院議ニ諮ヒ最早年末ニ際セルヲ以テ例ニ依リ明二十八日ヨリ來ル大正三年一月二十日マテ休會ヲ爲ス旨ヲ宣告ス

次回議事日程散會

議長ハ次回ノ議事日程ハ公報ヲ以テ通知スル旨ヲ告ケ散會ヲ宣告ス時ニ午前十一時五十三分ナリ

衆議院議事錄

第三十一卷　第四

大正三年一月二十一日(水曜日)

午後一時開議

議長大岡育造君　書記官長林田龜太郎君著席

當日ノ國務大臣及政府委員ノ出席左ノ如シ

國務大臣

內閣總理大臣　伯爵山本權兵衞君

海軍大臣　男爵齋藤實君

內務大臣　原敬君

外務大臣　男爵牧野伸顯君

大藏大臣　男爵高橋是清君

文部大臣兼法學博士　奧田義人君

司法大臣　元田肇君

遞信大臣　楠瀨幸彥君

陸軍大臣

政府委員

法制局長官　法學博士　倉富勇三郎君
鐵道院總裁　床次竹二郎君
鐵道院副總裁　古川阪次郎君
鐵道院理事　藤田虎力君
鐵道院理事　森本邦治郎君
外務次官　松井慶四郎君
外務省通商局長　坂田重次郎君
外務省政務局長　小池張造君
公使館一等書記官　藤田敏郎君
關東都督府民政長官　白仁武君
內務次官　法學博士　水野錬太郎君
內務省警保局長　岡喜七郎君
內務省土木局長　久保田政周君
內務書記官　大谷靖君
朝鮮總督府鐵道局技監　工學博士　大屋權平君
臺灣總督府民政長官　內田嘉吉君
臺灣總督府財務局長　中川友次郎君
北海道廳長官　中村純九郎君
大藏次官　勝田主計君
專賣局長官　櫻井鐵太郎君
大藏省主稅局長　菅原通敬君
大藏省理財局長　山崎四男六君
大藏書記官　西野元君
大藏書記官　小野義一君
陸軍次官　本鄉房太郎君
陸軍主計總監　辻村楠造君
陸軍一等主計正　廣瀨正德君

海軍次官　財部彪君
海軍主計總監　志佐勝君
海軍主計大監　窪田重弐君
司法次官（法學博士）　小山溫君
司法省法務局長（法學博士）　鈴木喜三郎君
文部次官　福原鎗二郎君
文部省專門學務局長　松浦鎮次郎君
文部省普通學務局長　田所美治君
文部省宗教局長　柴田駒三郎君
文部書記官　山崎達之輔君
農商務次官　橋本圭三郎君
農商務省農務局長　道家齊君
農商務省商工局長　岡實君
農商務省山林局長　岡本英太郎君
農商務省鑛山局長　磯部正春君
農商務省水產局長　松崎壽三君
農商務書記官　鈴木英雄君
製鐵所長官　男爵中村雄次郎君
遞信次官　犬塚勝太郎君
遞信省管船局長　湯河元臣君
遞信書記官　中西四郎君

議事日程　第二號

第一　災害地地租免除法案政府提出）　第一讀會
第二　右議案ノ審査ヲ付託スヘキ委員ノ選擧
第三　改租延納年賦金免除ニ關スル法律案（政府提出）　第一讀會
第四　右議案ノ審査ヲ付託スヘキ委員ノ選擧
第五　帝國大學特別會計法中改正法律案（政府提出）　第一讀會
第六　右議案ノ審査ヲ付託スヘキ委員ノ選擧
第七　營業稅法廢止法律案（關直彥君外五名提出）　第一讀會

第八　通行稅法廢止法律案（關直彥君外四名提出）
第九　鹽專賣法廢止法律案（關直彥君外五名提出）
第十　織物消費稅法廢止法律案（關直彥君外五名提出）
第十一　石油消費稅法廢止法律案（關直彥君外四名提出）
第十二　災害地免租ニ關スル法律案（關直彥君外五名提出）
第十三　地租條例中改正法律案（關直彥君外五名提出）
第十四　關稅定率法中改正法律案（關直彥君外三名提出）
第十五　治安警察法中改正法律案（關直彥君外三名提出）
第十六　登錄稅法中改正法律案（關直彥君外二名提出）
第十七　衆議院議員選擧法中改正法律案（關直彥君外七名提出）

召集ニ應シタル議員ノ氏名左ノ如シ

（一月五日）
神奈川縣郡部選出　神藤才一君

（一月六日）
愛知縣郡部選出　清水市太郎君

（一月九日）
群馬縣前橋市選出　竹越與三郎君

（一月十七日）
福島縣郡部選出　井深彥三郎君

（一月十九日）
新潟縣佐渡選出　山本悌二郎君

（一月二十日）
秋田縣郡部選出　三浦盛德君

（一月二十一日）

新潟縣郡部選出
高橋光威君
山梨縣郡部選出
手塚正次君

開會

議長ハ本日ハ豫定ノ會議日ニアラサルモ休會明ケナルニ依リ特ニ本會ヲ開キタル旨ヲ告ク

報告

議長ハ書記ヲシテ左ノ報告ヲ朗讀セシム

一　議員ノ異動左ノ如シ

一　山形縣郡部選出議員齋藤三郎右衞門君死去（十二月三日）ニ付其ノ補闕トシテ熊谷直太君當選（十二月二十六日）セラレタリ

一　佐賀縣郡部選出議員松田正久君華族ニ列セラレタルニ付退職トナリタリ（一月十九日）

一　政府ヨリ提出セラレタル議案左ノ如シ

一　改租延納年賦金免除ニ關スル法律案

一　帝國大學特別會計法中改正法律案（以上一月十七日）

一　災害地地租免除法案（一月十九日）

一　大正三年度歳入歳出總豫算案竝大正三年度各特別會計歳入歳出豫算案

一　豫算外國庫ノ負擔トナルヘキ契約ヲ爲スヲ要スル件（以上一月二十一日）

一　議員ヨリ提出セラレタル議案左ノ如シ

一　紛爭仲裁法案（一月十二日）

提出者　高木益太郎君

一　罰金拘留及科料ノ言渡ヲ受ケタル者ニ對スル刑ノ執行猶豫ニ關スル法律案

提出者　高木益太郎君

一　過料ニ處セラレタル者ニ對スル裁判ノ執行猶豫ニ關スル法律案（以上一月十三日）

提出者　高木益太郎君

一　營業稅法廢止法律案
　　提出者　武富時敏君　片岡直溫君
一　通行稅法廢止法律案
　　提出者　武富時敏君　片岡直溫君
一　郡制廢止法律案
　　提出者　菊池武徳君
一　私立學校用地免租ニ關スル法律案
　　提出者　久保通猷君
一　上越鐵道建設ニ關スル建議案
　　提出者　高津仲次郎君　加藤勝彌君
　　武藤金吉君　佐野喜平太君
　　根岸嗹太郎君　日向輝武君
　　葉住利藏君　田邊熊一君
一　信越河東鐵道建設ニ關スル建議案（以上一月十一日）
　　提出者　加藤勝彌君　翠川鐵三君
一　議員ヨリ提出セラレタル質問主意書左ノ如シ（一月二十一日）
一　京都大學ノ紛擾ニ關スル質問
　　提出者　森田小六郎君
一　自治權蹂躙ニ關スル質問
　　提出者　島田三郎君
一　大禮使官制ニ關スル質問
　　提出者　齋藤隆夫君
一　對米外交ニ關スル質問
　　提出者　齋藤隆夫君
一　殉難者ヲ靖國神社ヘ合祀ノ請願ニ關スル質問
　　提出者　村松恆一郎君
一　常任委員辭任ノ申出アリタル議員左ノ如シ
一　第五部選出懲罰委員　村井善四郎君

一　第二部選出決算委員　田中隆三君

一　左ノ議員ヨリ請暇ノ申出アリ

一　病氣ノ爲今二十一日ヨリ二十五日間　田中隆三君

一　病氣ノ爲今二十一日ヨリ三週間　大野龜三郎君

〔左ノ報告ハ朗讀ヲ經サルモ參照ノ爲茲ニ揭載ス〕

一　去十二月二十七日山本內閣總理大臣ヨリ左ノ通政府委員任命相成タル旨ノ通牒ヲ受領セリ

政府委員

法制局長官　法學博士　倉富勇三郎君

鐵道院總裁　床次竹二郎君

鐵道院副總裁　古川阪次郎君

鐵道院理事　藤田虎力君

鐵道院理事　森本邦治郎君

外務省所管事務政府委員

外務次官　松井慶四郎君

外務省通商局長　坂田重次郎君

外務省政務局長　小池張造君

公使館一等書記官　藤田敏郎君

關東都督府民政長官　白仁武君

關東都督府事務官　五泉賢三君

內務省所管事務政府委員

內務次官　法學博士　水野錬太郎君

內務省神社局長　法學博士　井上友一君

內務省地方局長　小橋一太君

內務省警保局長　岡喜七郎君

內務省土木局長　久保田政周君

內務省衛生局長　杉山四五郎君

內務書記官　大谷靖君

内務技監　工學博士　沖野忠雄君
朝鮮總督府鐵道局技監　工學博士　大屋權平君
朝鮮總督府度支部長官　荒井賢太郎君
臺灣總督府民政長官　内田嘉吉君
臺灣總督府財務局長　中川友次郎君
北海道廳長官　中村純九郎君
樺太廳長官　平岡定太郎君

大藏省所管事務政府委員

大藏次官　勝田主計君
專賣局長官　櫻井鐵太郎君
大藏省主稅局長　菅原通敬君
大藏省主計局長　市來乙彥君
大藏省理財局長　山崎四男六君
大藏書記官　西野元君
大藏書記官　小野義一君

陸軍省所管事務政府委員

陸軍次官　本鄉房太郎君
陸軍主計總監　辻村楠造君
陸軍少將　淺川敏靖君
陸軍一等主計正　廣瀨正德君

海軍省所管事務政府委員

海軍次官　財部彪君
海軍主計總監　志佐勝君
海軍主計大監　窪田重弋君

司法省所管事務政府委員

司法次官　法學博士　小山溫君
司法省法務局長　法學博士　鈴木喜三郎君
司法省監獄局長　谷田三郎君

司法書記官　平野亮平君

文部省所管事務政府委員

文部次官　福原鐐二郎君

文部省專門學務局長　松浦鎭次郎君

文部省普通學務局長　田所美治君

文部省宗教局長　柴田駒三郎君

文部書記官　山崎達之輔君

農商務省所管事務政府委員

農商務次官　橋本圭三郎君

農商務省農務局長　道家齊君

農商務省商工局長　岡實君

農商務省山林局長　岡本英太郎君

農商務省鑛山局長　磯部正春君

農商務省水產局長　松崎壽三君

農商務書記官　鈴木英雄君

製鐵所長官　男爵中村雄次郎君

製鐵所理事官　吉川雄輔君

遞信省所管事務政府委員

遞信次官　犬塚勝太郎君

遞信省通信局長　田中次郎君

遞信省電氣局長　中谷弘吉君

遞信省管船局長　湯河元臣君

遞信書記官　中西四郎君

一　委員長及理事左ノ通當選セラレタリ（十二月二十七日）

一　豫算委員

委員長　改野耕三君

理事

小川平吉君
井上角五郎君
長島鷲太郎君
鈴木梅四郎君
小寺謙吉君

一　決算委員

委員長　粕谷義三君　理事

井上篤太郎君
水間此農夫君
兒玉亮太郎君

一　請願委員

委員長　渡邊修君　理事

三浦覺一君
增田穰三君
大口喜六君

一　懲罰委員

委員長　岩崎總十郎君　理事

丸尾光春君
石黒磐君
小西和君

一　去十二月二十七日貴族院ヨリ同院ハ明二十八日ヨリ來ル大正三年一月二十日マテ休會ノ旨通牒ヲ受領セリ

開議
委員辭任許可
補闕選擧
質問日
請暇許可
注意
發言通告

議長ハ會議ヲ開ク旨ヲ宣告ス

議長ハ院議ニ諮ヒ唯今報告シタル懲罰委員村井善四郎君、決算委員田中隆三君ノ辭任ハ之ヲ許可スル旨ヲ宣告ス

議長ハ右補闕ハ各部ニ於テ選擧ノ上報告アラムコトヲ望ム旨ヲ告ク

議長ハ院議ニ諮ヒ本會期ニ於テモ質問日ハ從來ノ如ク火曜日ト定ムル旨ヲ告ク

議長ハ院議ニ諮ヒ過刻報告シタル請暇ノ件モ之ヲ許可スル旨ヲ宣告ス

石橋爲之助君（四十八番）ハ豫算案ノ配付ニ關シ政府ニ注意ヲ爲ス

議長ハ內閣大臣ヨリ發言ノ通告アル旨及第一ニ山本內閣總理大臣次ニ高橋大藏大臣、牧野外務大臣ノ通告順ニ從ヒ之ヲ許可スル旨竝例ニ依リ質疑ノ通告アルモ右三大臣ノ演說終了後之ヲ許可スルニ付左樣了承アリタキ

旨ヲ告ク

施政ノ方針

山本内閣總理大臣ハ施政ノ方針ニ關シ演說ヲ爲ス

像算及財政計畫

高橋大藏大臣ハ大正三年度豫算及財政計畫等ニ關シ演說ヲ爲ス

外交方針及其ノ經過ノ大要

牧野外務大臣ハ帝國ノ外交方針及其ノ經過ノ大要ヲ演說ス

發言請求ニ對シ注意

議長ハ日向輝武君ノ發言請求ニ對シ注意ヲ爲ス

質疑

大石正巳君（三百五十番）ハ質疑ヲ爲ス

靜肅

議長ハ伊東知也君ノ質疑中靜肅ヲ注意ス

應答

山本内閣總理大臣ハ大石正巳君林毅陸君伊東知也君小山谷藏君ノ質疑竝森田小六郎君（八十一番）ノ質疑ニ對シ應答シ尚同君ノ質疑ノ一部ニ對シテハ

質疑ニ對スル希望

質問主意書ヲ以テセムコトヲ望ム旨ヲ述フ

靜肅

議長ハ山本内閣總理大臣ノ應答中靜肅ヲ注意ス

議事進行ニ關スル注意

議長ハ議事ノ進行ニ關シ注意ヲ爲ス

質疑

早速整爾君（百八番）ハ質疑ヲ爲ス

質疑ニ對スル希望

山本内閣總理大臣ハ右質疑ニ對シテハ愼重ニ調査スルノ必要アルニ依リ質問主意書ヲ以テセムコトヲ望ム旨ヲ述フ

大藏大臣ニ對スル質疑許可

議長ハ是ヨリ大藏大臣ニ對スル質疑ヲ許可スル旨ヲ告ク

質疑、應答

片岡直溫君（三百八番）ハ質疑ヲ爲シ高橋大藏大臣之ニ應答ス

靜肅

議長ハ高橋大藏大臣ノ應答中靜肅ヲ注意ス

質疑

鈴木梅四郎君（二十八番）ハ質疑ヲ爲ス

發言請求

議長ハ村松恆一郎君ノ議場整理ニ關スル發言請求ニ對シ後ニ之ヲ許可スル旨ヲ告ク

應答

高橋大藏大臣ハ鈴木梅四郎君ノ質疑ニ對シ應答ス

質疑、應答

紫安新九郎君（十一番）ハ質疑ヲ爲シ勝田大藏次官之ニ應答ス

外務大臣ニ對スル質疑許可

議長ハ是ヨリ外務大臣ニ對スル質疑ヲ許可スル旨ヲ告ク

質疑、應答

日向輝武君（百七十六番）ハ質疑ヲ爲シ牧野外務大臣之ニ應答ス

○第一　災害地地租免除法案（政府提出）　第一讀會

○第三　改租延納年賦金免除ニ關スル法律案（政府提出）　第一讀會

一括議題（第一讀會）

議長ハ院議ニ諮ヒ議事日程第一及第三ハ關聯セル議案ナルニ依リ災害地地租免除法案、改租延納年賦金免除ニ關スル法律案ヲ一括シテ議題ト爲ス旨ヲ宣告シ其ノ第一讀會ヲ開ク

趣旨辯明

勝田大藏次官ハ兩案ノ趣旨ヲ辯明ス

○第二　右議案ノ審査ヲ付託スヘキ委員ノ選擧

委員選擧ニ關スル動議採用

○第四　右議案ノ審査ヲ付託スヘキ委員ノ選擧

長晴登君二百十番　二ハ左ノ動議ヲ提出ス

兩案ノ審査ヲ付託スヘキ委員ノ選擧ハ議長ノ指名ニ依ルヘシ

議長ハ議事日程第二及第四ニ掲載シタル委員選擧ノ件ニ付テハ院議ニ諮ヒ長晴登君ノ動議ヲ採用スル旨ヲ宣告ス

○第五　帝國大學特別會計法中改正法律案（政府提出）　第一讀會

議長ハ議事日程第五帝國大學特別會計法中改正法律案ノ第一讀會ヲ開ク旨ヲ宣告ス

趣旨辯明

福原文部次官ハ本案ノ趣旨ヲ辯明ス

議長ハ議事日程第六ニ掲載シタル委員選擧ノ件ヲ院議ニ付スル旨ヲ宣告ス

委員選擧ニ關スル動議採用

長晴登君二百十番　二ハ左ノ動議ヲ提出ス

本案ノ審査ヲ付託スヘキ委員ノ選擧ハ議長ノ指名ニ依ルヘシ

議長ハ院議ニ諮ヒ之ヲ採用スル旨ヲ宣告ス

延會

次回日

議長ハ院議ニ諮ヒ政府案ノ議事日程ハ終了シタルモ是ヨリ以下多數ノ日程アリ且時間モ切迫セルニ依リ本日ハ茲ニ延會シ次回ヲ二十四日ト爲ス旨ヲ告ク

委員辭任許可

議長ハ豫算委員(第三部)原田赳城君、同(第六部)村松龜一郎君、決算委員(第九部)渡邊國重君、同(第一部)栁瀨軍之佐君、懲罰委員(第六部)荒川五郎君、請願委員(第九部)木村艮君、懲罰委員(第九部)小林勝民君ヨリ辭任ノ申出アル旨ヲ告ケ院議ニ諮ヒ之ヲ許可スル旨ヲ宣告ス

補闕選擧
委員指名
次回議事日程
散會

議長ハ右補闕選擧ハ各部ニ於テ之ヲ行ヒ報告アラムコトヲ望ム旨ヲ告ク」

議長ハ委員ノ指名及次回ノ議事日程ハ公報ヲ以テ通知スル旨ヲ告ケ散會ヲ宣告ス時ニ午後五時十七分ナリ

衆議院議事錄

第三十一卷　第五

大正三年一月二十四日(土曜日)

午後一時開議

議長大岡育造君　書記官長林田龜太郎君書席

當日ノ國務大臣及政府委員ノ出席左ノ如シ

國務大臣

內閣總理大臣　伯爵山本權兵衞君

內務大臣　山本達雄君

農商務大臣　男爵高橋是清君

大藏大臣　兼法學博士奧田義人君

文部大臣　楠瀨幸彥君

司法大臣

陸軍大臣

政府委員

法制局長官　法學博士倉富勇三郎君

內務次官　法學博士水野錬太郎君

内務省地方局長		小橋一太君
内務省警保局長		岡喜七郎君
内務書記官		大谷靖君
朝鮮總督府鐵道局技監	工學博士	大屋權平君
北海道廳長官		中村純九郎君
大藏次官		勝田主計君
專賣局長官		櫻井鐵太郎君
大藏省主稅局長		菅原通敬君
大藏省理財局長		山崎四男六君
大藏書記官		西野元君
大藏書記官		小野義一君
海軍主計大監		窪田重弋君
司法省法務局長	法學博士	鈴木喜三郎君
文部次官		福原鐐二郎君
文部省專門學務局長		松浦鎭次郎君
文部省普通學務局長		田所美治君
文部省宗教局長		柴田駒三郎君
文部書記官		山崎達之輔君
農商務次官		橋本圭三郎君
農商務省農務局長		道家齊君
農商務省山林局長		岡本英太郎君
遞信次官		犬塚勝太郎君

議事日程　第三號

第一　帝國大學特別會計法中改正法律案（政府提出）第一讀會ノ續（委員長報告）

第二　營業稅法廢止法律案（關直彥君外五名提出）　第一讀會

第三　營業稅法廢止法律案（武富時敏君外一名提出）　第一讀會

第四　通行稅法廢止法律案（關直彥君外四名提出）　第一讀會

第五　通行稅法廢止法律案（武富時敏君外一名提出）　第一讀會

第六　鹽專賣法廢止法律案（關直彥君外五名提出）　第一讀會

第七　織物消費稅法廢止法律案關直彥君外五名提出）
第八　石油消費稅法廢止法律案關直彥君外四名提出）
第九　災害地免租ニ關スル法律案關直彥君外五名提出）
第十　地租條例中改正法律案關直彥君外五名提出）
第十一　關稅定率法中改正法律案關直彥君外三名提出）
第十二　治安警察法中改正法律案關直彥君外三名提出）
第十三　登錄稅法中改正法律案關直彥君外二名提出）
第十四　衆議院議員選擧法中改正法律案關直彥君外七名提出）
（議事日程終了後）　營業稅法廢止法律案尾崎行雄君外二名提出）

召集ニ應シタル議員ノ氏名左ノ如シ

（一月二十一日）
長崎縣郡部選出　田川大吉郎君
（一月二十二日）
熊本縣郡部選出　守山又三君
（一月二十三日）
千葉縣郡部選出　福澤桃介君
長野縣郡部選出　小坂順造君

議長ハ書記ヲシテ左ノ報告ヲ朗讀セシム

一　議員ヨリ提出セラレタル議案左ノ如シ

一　羽越沿岸鐵道建設ニ關スル建議案（一月二十一日）

提出者　佐藤信古君　加藤勝彌君
高橋光威君　田邊熊一君
小林源藏君　長晴登君
戸狩權之助君　細梅三郎君

一　清酒防腐劑「サリチール」酸使用延期ニ關スル建議案（十一月二十三日）
　　提出者　武藤金吉君　安藤新太郎君
　　松本孫右衞門君　吉原正隆君
　　工藤善太郎君

一　衆議院議員選擧法中改正法律案
　　提出者　森田小六郎君

一　營業稅法廢止法律案（以上一月二十四日）
　　提出者　尾崎行雄君　花井卓藏君
　　田川大吉郎君

一　議員ヨリ提出セラレタル質問主意書左ノ如シ

一　帝國議會議員タルノ資格制限ニ關スル件
　　提出者　小山谷藏君　田中隆三君
　　若杉喜三郎君　三浦盛德君

一　支那ノ領土保全及機會均等主義ニ關スル質問
　　提出者　伊東知也君

一　政府ノ新領土經營ニ對スル主義方針及臺灣陰謀事件ノ責任竝其ノ善後策ニ關スル質問（以上一月二十一日）
　　提出者　小林勝民君

一　陸軍大臣ノ責任ニ關スル質問（一月二十三日）
　　提出者　八田裕二郎君　尾崎行雄君

一　對支外交ニ關スル質問（一月二十四日）
　　提出者　田中善立君

一　常任委員ノ補闕選擧ニ左ノ通當選セラレタリ（一月二十二日）
一　第三部豫算委員　渡邊國重君
一　第六部豫算委員　柵瀨軍之佐君
一　第一部決算委員　井手三郎君
一　第二部決算委員　佐々木仙一君

一　第九部決算委員　荒川五郎君
一　第五部懲罰委員　松本宗吾君
一　第六部懲罰委員　森丘覺平君
一　第九部懲罰委員　矢島八郎君
一　第九部請願委員　大森與三次君
一　常任委員辭任ノ申出アリタル議員左ノ如シ
一　第二部選出豫算委員　加瀨禧逸君
一　第九部選出豫算委員　遠藤良吉君
一　第三部選出決算委員　兒玉亮太郎君
一　第五部選出決算委員　有馬秀雄君
一　第五部選出決算委員　小山完吾君
一　第二部選出請願委員　藏原惟郭君
一　第八部選出決算委員　水野正己君

〔左ノ報告ハ朗讀ヲ經サルモ參照ノ爲茲ニ掲載ス〕

一　委員長及理事左ノ通當選セラレタリ（十一月二日）

一　災害地地租免除法案外一件委員

委員長　阿部德三郎君　理事　根岸嶋太郎君

一　帝國大學特別會計法中改正法律案委員

委員長　戸水寛人君　理事　高島茂平君

開議

委員辭任許可

補闕選擧

第一讀會ノ續

議長ハ會議ヲ開ク旨ヲ宣告ス

議長ハ院議ニ諮ヒ唯今報告シタル常任委員辭任ノ件ハ總テ之ヲ許可スル旨ヲ宣告ス

議長ハ散會後右補闕選擧ヲ行ヒ報告アラムコトヲ望ム旨ヲ告ク

○第一　帝國大學特別會計法中改正法律案政府提出）　第一讀會ノ續（委員長報告）

議長ハ議事日程第一帝國大學特別會計法中改正法律案第一讀會ノ續會ヲ開ク旨ヲ宣告ス

委員長報告

本案委員長戸水寛人君（二百十八番）審査ノ結果ニ付左ノ報告ヲ爲ス

一　委員會ハ審査ノ末全會一致ヲ以テ原案ヲ可決シタリ

認定

議長ハ本案ノ第二讀會ヲ開クニ異議ナキモノト認メ院議ニ諮ヒ引續キ本案ノ第二讀會ヲ開ク旨ヲ宣告ス

第二讀會

長晴登君（二百十番）ニハ左ノ動議ヲ提出ス

讀會ニ關スル動議

本案ニ付テハ第三讀會ヲ省略シ直ニ確定決議ヲ爲スヘシ

動議採用本案確定

議長ハ院議ニ諮ヒ長晴登君ノ動議ヲ採用シ本案ハ玆ニ確定シタル旨ヲ宣告ス

○第二　營業稅法廢止法律案（關直彥君外五名提出）　第一讀會

○第三　營業稅法廢止法律案（武富時敏君外一名提出）　第一讀會

○第四　通行稅法廢止法律案（關直彥君外四名提出）　第一讀會

○第五　通行稅法廢止法律案（武富時敏君外一名提出）　第一讀會

○第六　鹽專賣法廢止法律案（關直彥君外五名提出）　第一讀會

○第七　織物消費稅法廢止法律案（關直彥君外五名提出）　第一讀會

○第八　石油消費稅法廢止法律案（關直彥君外四名提出）　第一讀會

一括議題（第一讀會）

議長ハ院議ニ諮ヒ議事日程第二乃至第八ハ稅法ノ廢止法律案ナルニ依リ一括シテ議題ト爲シ各提出者ノ說明ヲ聽ク旨ヲ宣告シ其ノ第一讀會ヲ開ク

趣旨辯明

高木益太郎君（二十六番）ハ第一案ノ趣旨ヲ辯明ス

同

武富時敏君（三百九番）ハ第二、第四案ノ趣旨ヲ辯明ス

同

紫安新九郎君（十一番）ハ第三案ノ趣旨ヲ辯明ス

同

人見米次郎君（二十番）ハ第五案ノ趣旨ヲ辯明ス

同

清水仁三郎君（二十二番）ハ第六案ノ趣旨ヲ辯明ス

議長ハ清水仁三郎君ノ趣旨辯明中靜肅ヲ注意シ尙同君ニ對シ理由書ノ朗讀ハ之ヲ許ササル旨ヲ告ク

靜肅朗讀不許可

趣旨辯明

增田義一君（三十一番）ハ第七案ノ趣旨ヲ辯明ス

辯明

議長ハ武藤金吉君ノ第六案ノ趣旨辯明ニ關スル希望ニ對シ辯明ヲ爲ス

長晴登君（二百十番）ニハ左ノ動議ヲ提出ス

委員付託ニ關スル動議

委員ヲ設ケテ七案ノ審査ヲ付託スヘシ其ノ委員ノ數ハ二十七名トシ其

ノ選擧ハ議長ノ指名ニ依ルヘシ

動議採用　議長ハ院議ニ諮ヒ之ヲ採用スル旨ヲ宣告ス

○第九　災害地免租ニ關スル法律案關直彦君外五名提出）

第一讀會　議長ハ議事日程第九災害地免租ニ關スル法律案ノ第一讀會ヲ開ク旨ヲ宣告ス

趣旨辯明　本案提出議員小西和君五番ハ本案ノ趣旨ヲ辯明ス

靜肅　議長ハ右趣旨辯明中靜肅ヲ注意ス

委員付託ニ關スル動議　長晴登君二百二番ハ左ノ動議ヲ提出ス

動議採用　本案ハ災害地地租免除法案外一件ノ委員ニ付託シ之ヲ審査セシムヘシ

議長ハ院議ニ諮ヒ之ヲ採用スル旨ヲ宣告ス

○第十　地租條例中改正法律案關直彦君外五名提出）

第一讀會　議長ハ議事日程第十地租條例中改正法律案ノ第一讀會ヲ開ク旨ヲ宣告ス」

趣旨辯明　本案提出議員金尾稜嚴君十三番ハ本案ノ趣旨ヲ辯明ス

委員付託ニ關スル動議　長晴登君二百二番ハ左ノ動議ヲ提出ス

動議採用　議長ハ院議ニ諮ヒ之ヲ採用スル旨ヲ宣告ス

○第十一　關稅定率法中改正法律案關直彦君外三名提出）

第一讀會　議長ハ議事日程第十一關稅定率法中改正法律案ノ第一讀會ヲ開ク旨ヲ宣告ス

趣旨辯明　本案提出議員鈴木梅四郎君二十八番ハ本案ノ趣旨ヲ辯明シ次テ加賀卯之吉君

質疑、應答　ノ質疑ニ對シテハ委員會ニ於テ詳細辯明ヲ爲ス旨ヲ述フ

委員付託ニ關スル動議　長晴登君二百二番ハ左ノ動議ヲ提出ス

動議採用　委員ヲ設ケテ本案ノ審査ヲ付託スヘシ其ノ選擧ハ議長ノ指名ニ依ルヘシ

議長ハ院議ニ諮ヒ之ヲ採用スル旨ヲ宣告ス

注意　鈴木梅四郎君（二十八番）關直彦君（四十番）ハ唯今ノ長晴登君ノ言語ニ對シ議長ヨリ注意アリタキ旨ヲ述フ

靜肅　議長ハ鈴木梅四郎君ノ發言中靜肅ヲ注意ス

取消ノ請求　濱田國松君（三十九番）ハ長晴登君ノ言語ニ對シ議場ノ體面上議長ヨリ取消ヲ命セラレタシトノ請求ヲ爲ス

質疑、辯明　議長ハ花井卓藏君ノ質疑ニ對シ辯明ヲ爲ス

注意　關直彦君（四十番）ハ更ニ注意ヲ爲シ、花井卓藏君（九十九番）ハ議長ノ辯明ニ依リ注意ニ止ムル旨ヲ述フ

滿足、希望、注意　議長ハ議事進行ニ付テノ希望ニ對シテハ各員ニ於テモ深ク注意アリタキ旨ヲ告ク

議事延期　議長ハ議事日程第十二治安警察法中改正法律案（關直彦君外三名提出）ニ付テハ提出者ヨリ一時其ノ會議ヲ延期セラレタシトノ請求アル旨ヲ告ケ院議ニ諮ヒ之ヲ許可スル旨ヲ宣告ス

○第十三　登錄稅法中改正法律案（關直彦君外二名提出）

議長ハ議事日程第十三登錄稅法中改正法律案ノ第一讀會ヲ開ク旨ヲ告ケ

本案成立ノ希望　本案提出議員高木益太郎君（二十六番）ハ本案成立ニ關スル希望ヲ述フ

委員付託ニ關スル動議　長晴登君（二百十番）ハ左ノ動議ヲ提出ス

委員ヲ設ケテ本案ノ審査ヲ付託スヘシ

議長ハ院議ニ諮ヒ之ヲ採用スル旨ヲ宣告ス

動議採用

○第十四　衆議院議員選擧法中改正法律案（關直彦君外七名提出）　第一讀會

議長ハ議事日程第十四衆議院議員選擧法中改正法律案ノ第一讀會ヲ開ク旨ヲ宣告ス

第一讀會

趣旨辯明　本案提出議員相島勘次郎君（三十四番）ハ本案ノ趣旨ヲ辯明シ次テ橫田千之助君、

質疑、應答　森田小六郎君ノ質疑ニ對シ應答ス

長晴登君二百二十番ハ左ノ動議ヲ提出ス

委員付託ニ關スル動議

委員ヲ設ケテ本案ノ審査ヲ付託スヘシ其ノ委員ノ數ハ十八名トシ其ノ選擧ハ議長ノ指名ニ依ルヘシ

動議採用

議長ハ院議ニ諮ヒ之ヲ採用スル旨ヲ宣告ス

併セ付託

議長ハ尾崎行雄君外二名ヨリ其ノ提出營業稅法廢止法律案ヲ本日付託セラレタル同一ノ法律案委員ニ併セ付託セラレタシトノ希望アル旨ヲ告ケ院議ニ諮ヒ之ヲ許可スル旨ヲ宣告ス

休會

議長ハ院議ニ諮ヒ來ル二十七日ハ豫算委員會進行ノ爲休會スル旨ヲ告ケ

散會

散會ヲ宣告ス時ニ午後四時三分ナリ

衆議院議事錄

第三十一卷　第六

大正三年一月二十九日(木曜日)

午後一時開議

議長大岡育造君　書記官長林田龜太郎君著席

當日ノ國務大臣及政府委員ノ出席左ノ如シ

國務大臣

內閣總理大臣　伯爵　山本權兵衞君

海軍大臣　男爵　齋藤實君

內務大臣　原敬君

外務大臣　男爵　牧野伸顯君

農商務大臣　山本達雄君

大藏大臣　男爵　高橋是清君

文部大臣兼法學博士　奧田義人君

司法大臣　元田肇君

遞信大臣

陸軍大臣　楠瀬幸彥君

政府委員

鐵道院總裁　床次竹二郎君

鐵道院副總裁　古川阪次郎君

鐵道院理事　森本邦治郎君

內務次官（法學博士）　水野錬太郎君

內務省警保局長　岡喜七郎君

朝鮮總督府鐵道局技監（工學博士）　大屋權平君

朝鮮總督府度支部長官　荒井賢太郎君

大藏次官　勝田主計君

大藏省主稅局長　菅原通敬君

大藏省理財局長　山崎四男六君

大藏書記官　西野元君

大藏書記官　小野義一君

陸軍次官　本鄉房太郎君

陸軍主計總監　辻村楠造君

陸軍一等主計正　廣瀨正德君

海軍次官　財部彪君

海軍主計總監　志佐勝君

海軍主計大監　窪田重弋君

司法次官（法學博士）　小山溫君

司法省法務局長（法學博士）　鈴木喜三郎君

文部次官　福原鐐二郎君

文部省專門學務局長　松浦鎭次郎君

文部省普通學務局長　田所美治君

農商務省農務局長　道家齊君

農商務省山林局長　岡本英太郎君

遞信次官　犬塚勝太郎君

議事日程　第四號

第一　災害地地租免除法案(政府提出)　第一讀會ノ續(委員長報告)

第二　改租延納年賦金免除ニ關スル法律案(政府提出)　第一讀會ノ續(委員長報告)

第三　災害地免租ニ關スル法律案(關直彥君外五名提出)　第一讀會ノ續(委員長報告)

(議事日程變更)　國務各大臣ノ出席ヲ要求シ豫算委員會ニ於ケル海軍問題ニ關スル顚末經過ノ報告ヲ求ムルノ動議(花井卓藏君提出)

第四　治安警察法中改正法律案(關直彥君外三名提出)　第一讀會

第五　紛爭仲裁法案(高木益太郎君提出)　第一讀會

第六　罰金拘留及科料ノ言渡ヲ受ケタル者ニ對スル刑ノ執行猶豫ニ關スル法律案(高木益太郎君提出)　第一讀會

第七　過料ニ處セラレタル者ニ對スル裁判ノ執行猶豫ニ關スル法律案(高木益太郎君提出)　第一讀會

第八　郡制廢止法律案(菊池武德君提出)　第一讀會

第九　私立學校用地免租ニ關スル法律案(久保通猷君提出)　第一讀會

第十　國債整理基金特別會計法中改正法律案(石橋爲之助君外一名提出)　第一讀會

第十一　蠶絲業法中改正法律案(武藤金吉君外三名提出)　第一讀會

召集ニ應シタル議員ノ氏名左ノ如シ

(一月二十九日)

愛知縣名古屋市選出

安東敏之君

議長ハ書記ヲシテ左ノ報告ヲ朗讀セシム

一　政府ヨリ提出セラレタル議案左ノ如シ(一月二十八日)

一　明治四十四年法律第三十四號廢止法律案

第十二　地租條例中改正法律案(武富時敏君外一名提出)　第一讀會

第十三　酒造稅法中改正法律案(武富時敏君外一名提出)　第一讀會

第十四　臨時國防會議開設ニ關スル建議案(關直彥君外五名提出)

第十五　災害地義務教育費國庫補助ニ關スル建議案(關直彥君外五名提出)

第十六　羽越沿岸鐵道建設ニ關スル建議案(佐藤信古君外十一名提出)

第十七　清酒防腐劑「サリチール」酸使用延期ニ關スル建議案(武藤金吉君外四名提出)

一貴族院ヨリ受領シタル政府提出案左ノ如シ（一月二十八日）

一擔保附社債信託法中改正法律案

一議員ヨリ提出セラレタル議案左ノ如シ

一國債整理基金特別會計法中改正法律案（一月二十四日）

提出者　石橋爲之助君　早速整爾君

一犯罪捜査ニ關スル法律案

（一月二十九日）

提出者　高木益太郎君　石田仁太郎君

高野金重君　加瀬禧逸君

一蠶絲業法中改正法律案

提出者　武藤金吉君　翠川鐵三君

西谷金藏君　堀切善兵衞君

一地租條例中改正法律案（以上一月二十六日）

提出者　武富時敏君　片岡直溫君

一蠶絲業法中改正法律案

提出者　小西和君　金尾稜嚴君

人見米次郎君

一酒造稅法中改正法律案

提出者　武富時敏君　片岡直溫君

一治水費資金特別會計法廢止法律案

提出者　武富時敏君　片岡直溫君

一蠶業講習所ヲ高等專門學校ニ改ムルノ建議案

提出者　小西和君　相島勘次郎君

清水仁三郎君

一輸出入種苗及飲食物檢查ニ關スル建議案（以上一月二十七日）

提出者　小西和君

一提出者ヨリ撤回セラレタル議案左ノ如シ（一月二十四日）

一豫戒令廢止ニ關スル建議案（關直彥君外四名提出）

一議員ヨリ提出セラレタル質問主意書左ノ如シ

一滿蒙政策ニ關スル質問(十一月二十四日)
　提出者　林　毅陸君
一海洋ノ調査及研究ニ關スル質問(十一月二十七日)
　提出者　小西　和君
一自治權蹂躙ニ關スル質問
　提出者　早速　整爾君
一對米問題ニ關スル質問(以上一月二十八日)
　提出者　石橋爲之助君
一海軍政策ニ關スル質問(一月二十九日)
　提出者　竹越與三郎君
一常任委員辭任ノ申出アリタル議員左ノ如シ
一第七部豫算委員　安田伊左衞門君
〔左ノ報告ハ朗讀ヲ經サルモ參照ノ爲茲ニ揭載ス〕
一去二十四日議長ニ於テ選定シタル委員左ノ如シ

一營業稅法廢止法律案外七件委員
　奥　繁三郎君　松浦五兵衞君　稻茂登三郎君
　漆　昌巖君　串本康三君　小坂順造君
　井深彦三郎君　武部其文君　山本悌二郎君
　大久保弁太郎君　指田義雄君　鈴木巖君
　藏內治郎作君　松田吉三郎君　澤來太郎君
　高木益太郎君　高木正年君　高柳覺太郎君
　福田又一君　藏原惟郭君　武富時敏君
　黑須龍太郎君　鈴木寅彥君　中安信三郎君
　石橋爲之助君　才賀藤吉君　菊池武德君
一地租條例中改正法律案委員
　齋藤珪次君　福岡世德君　武市庫太君
　則元由庸君　三浦盛德君　金尾稜巖君
　大原義剛君　水野正己君　有田溫三君

一　關稅定率法中改正法律案委員

板東勘五郎君　森田俊左久君　丸尾光春君
田邊熊一君　吉原祐太郎君　有森新吉君
加賀卯之吉君　木村艮君　石橋爲之助君

一　登錄稅法中改正法律案委員

秋岡義一君　佐藤信古君　濱名信平君
木津太郎平君　日向輝武君　高木益太郎君
眞舘貞造君　目黒孝平君　加瀨禧逸君

一　衆議院議員選擧法中改正法律案委員

鵜澤總明君　若杉喜三郎君　清水市太郎君
吉原正隆君　田村順之助君　熊谷五右衞門君
岡田泰藏君　一坂俊太郎君　細梅三郎君
石黒磐君　關和知君　土方千種君
齋藤隆夫君　小林勝民君　福田善三郎君

矢島浦太郎君　石橋爲之助君　森田小六郎君

一　委員長及理事左ノ通當選セラレタリ（一月二十六日）

一　營業稅法廢止法律案外七件委員

委員長　奧繁三郎君　理事　山本悌二郎君
　　指田義雄君
　　高木益太郎君

一　地租條例中改正法律案委員

委員長　齋藤珪次君　理事　武市庫太君

一　關稅定率法中改正法律案委員

委員長　板東勘五郎君　理事　木村艮君

一　登錄稅法中改正法律案委員

委員長　秋岡義一君　理事　木津太郎平君

一　衆議院議員選擧法中改正法律案委員

開議

委員長　鵜澤總明君　理事　岡田泰藏君　關和知君　矢島浦太郎君

一　常任委員ノ補闕選擧ニ左ノ通當選セヲレタリ（一月二十四日）

一　第二部豫算委員　田川大吉郎君（加瀨禧逸君補闕）

一　第二部請願委員　齋藤宇一郎君（藏原惟郭君補闕）

一　第三部決算委員　小坂順造君（兒玉亮太郎君補闕）

一　第五部決算委員　岩本平藏君（有馬秀雄君補闕）

一　第五部決算委員　松浦五兵衞君（小山完吾君補闕）

一　第九部豫算委員　望月圭介君（遠藤良吉君補闕）

一　第八部決算委員　平野龜之助君（水野正已君補闕）

請暇許可

議長ハ會議ヲ開ク旨ヲ宣告ス

議長ハ高橋久次郎君病氣ノ爲昨二十八日ヨリ二週間ノ請暇書ヲ差出シタル旨ヲ告ケ院議ニ諮ヒ之ヲ許可スル旨ヲ宣告ス

委員辭任許可

議長ハ院議ニ諮ヒ唯今報告シタル常任委員（第七部豫算委員安田伊左衞門君）辭任ノ件ヲ許可スル旨ヲ宣告ス

補闕選擧

議長ハ第七部ニ於テ補闕選擧ヲ行ハレムコトヲ望ム旨ヲ告ク

委員辭任許可

議長ハ關稅定率法中改正法律案委員石橋爲之助君ヨリ同委員ノ辭任ヲ申出ラレタル旨ヲ告ケ院議ニ諮ヒ之ヲ許可スル旨ヲ宣告ス

補闕指名

議長ハ其ノ補闕トシテ小山谷藏君ヲ指名スル旨ヲ告ク

委員辭任許可

議長ハ衆議院議員選擧法中改正法律案委員石橋爲之助君ヨリ同委員ノ辭任ヲ申出ラレタル旨ヲ告ケ院議ニ諮ヒ之ヲ許可スル旨ヲ宣告ス

補闕指名

議長ハ其ノ補闕トシテ有田溫三君ヲ指名スル旨ヲ告ク

○第一　災害地地租免除法案（政府提出）　第一讀會ノ續（委員長報告）

○第二　改租延納年賦金免除ニ關スル法律案（政府提出）　第一讀會ノ續（委員長報告）

○第三　災害地免租ニ關スル法律案關直彥君外五名提出　第一讀會ノ續（委員長報告）

一括議題（第一讀會ノ續）

議長ハ院議ニ諮ヒ議事日程第一乃至第三ハ同一委員ニ付託シ且關聯セル議案ナルニ依リ一括シテ議題ト爲スヘシト爲ス旨ヲ宣告シ其ノ第一讀會ノ續會ヲ開ク

理事報告

本案委員理事根岸悳太郎君（二百七番）ハ委員長ニ代リ審査ノ結果ニ付左ノ報告ヲ爲ス

一　委員會ハ審査ノ末第一、第二ノ兩案ハ全會一致ヲ以テ原案ヲ可決シ、第三案ハ政府案可決ノ結果議決ヲ要セサルモノト決シタリ

質疑、應答

森茂生君（百六十番）ハ質疑ヲ爲シ勝田大藏次官之ニ應答ス

讀會ニ關スル動議

長晴登君（二百十番）ハ左ノ動議ヲ提出ス

引續キ第一、第二案ノ第二讀會ヲ開キ第三讀會ヲ省略シ直ニ確定決議ヲ爲スヘシ

認定

議長ハ兩案ノ第二讀會ヲ開クニ異議ナキモノト認メ院議ニ諮ヒ長晴登君ノ動議ヲ採用シ本案ノ第二讀會ヲ開キ本案ハ茲ニ確定シタル旨ヲ宣告ス

動議採用

第二讀會本案確定

贊成

長晴登君（二百十番）ハ第三案ニ付委員長ノ報告ニ贊成ス

委員長報告採用

議長ハ第三案ニ付テハ院議ニ諮ヒ委員長ノ報告（議決ヲ要セス）ヲ採用スル旨ヲ宣告ス

海軍問題ニ關スル動議（日程變更）

花井卓藏君（九十九番）ハ左ノ動議ヲ提出シ議事日程ノ變更ヲ求メ其ノ趣旨ヲ辯明ス

國務各大臣ノ出席ヲ要求シ豫算委員會ニ於ケル海軍問題ニ關スル顚末經過ノ報告ヲ求ムヘシ

贊成

長谷場純孝君（二百二十八番）ハ花井卓藏君ノ動議ニ贊成ス

動議採用

議長ハ全會異議ナキモノト認メ花井卓藏君ノ動議ヲ採用スル旨及政府ニ通告スル旨ヲ宣告ス

政府通告

議長ハ院議ニ諮ヒ豫算案ハ審査期限アルヲ以テ本會ノ日ニ於テモ一々許可ヲ經ス分科會ヲ開クコトヲ許ス旨ヲ告ク

分科會開會

出席

內閣總理大臣伯爵山本權兵衞君出席

海軍大臣男爵齋藤實君出席

兩大臣出席更ニ辯明ノ希望

議長ハ花井卓藏君ニ對シ內閣總理大臣及海軍大臣出席セラレタルニ依リ唯今ノ程度ニ於テ報告ヲ求ムルニ異議ナキトキハ更ニ動議ノ趣旨辯明ヲ望ム旨ヲ告ク

趣旨辯明

花井卓藏君九十九番ハ本動議ノ趣旨ヲ辯明ス

報告

齋藤海軍大臣ハ本問題ニ關スル顚末及經過ヲ報告ス

電文朗讀ノ要求

花井卓藏君九十九番ハ獨逸帝國裁判所ニ於ケル判決文(電文)ノ朗讀ヲ要求ス

發言通告

議長ハ質疑通告者七名アル旨及院議ニ諮ヒ質疑ハ報告ニ對スル疑義ノ點ニ止ムル旨竝質疑ハ海軍大臣ノ報告ヲ終リシ後之ヲ許可スル旨ヲ告ク

報告終了後許可

（各大臣出席ス）

各大臣出席

質疑、應答

花井卓藏君九十九番ハ質疑ヲ爲シ奧田司法大臣之ニ應答ス

電文朗讀

齋藤海軍大臣ハ花井卓藏君ノ要求ニ係ル電文ヲ朗讀ス

質疑、應答

林毅陸君七十九番ハ質疑ヲ爲シ齋藤海軍大臣之ニ應答シ次テ「シーメンスシュルケット商會」ヨリ海軍大臣宛書面ヲ朗讀ス

書面朗讀

質疑、應答

藏原惟郭君三百五番 菊池武德君七十八番 島田三郎君三百四番 小林勝民君二百九十三番 高木益太郎君二十六番 高柳覺太郎君十五番 濱田國松君三十九番 小河源一君三百六十七番 村松恒一郎君三十番

注意

議長ハ藏原惟郭君、島田三郎君ノ發言中質疑ノ事項及不穩當ノ語ニ對シ注意ス

應答

奧田司法大臣ハ高木益太郎君、小河源一君ノ質疑ニ對シ應答ス

意見

尾崎行雄君九十八番ハ本問題ニ關スル意見ヲ述ヘ併セテ査問ノ進行ニ從ヒ其ノ結果ヲ報告アラムコトヲ希望ス

希望

齋藤海軍大臣ハ尾崎行雄君ノ演說ニ對シ辯明ヲ爲シ次テ同君ノ質疑ニ應答ス

辯明、質疑、應答

相島勘次郎君三十四番ハ質疑ヲ爲シ齋藤海軍大臣之ニ應答ス

質疑、應答

才賀藤吉君百八番ハ花井卓藏君九十九番ハ本問題ニ關シ山本內閣總理大臣ノ報告ヲ希望ス

報告希望

山本內閣總理大臣ハ右希望ニ應シ演說ス

演說

靜肅
質疑、應答
質疑
注意

議長ハ右演說中靜肅ヲ注意ス
阪本彌一郎君（三百七十八番）ハ質疑ヲ爲シ山本内閣總理大臣之ニ應答ス
島田三郎君（三百四番）ハ質疑ヲ爲ス
議長ハ島田三郎君ノ發言中人格云々ノ語ニ對シ注意ヲ爲ス

第一讀會

○第四　治安警察法中改正法律案（關直彥君外五名提出）

議長ハ議事日程第四治安警察法中改正法律案ノ第一讀會ヲ開ク旨ヲ宣告ス

延會ノ動議

長晴登君（二百十番）ニハ左ノ動議ヲ提出ス

議事日程第四以下ノ議案ハ之ヲ次回ニ延會スヘシ

反對表決

議長ハ先ツ左ノ反對表決ヲ取ル

長晴登君ノ動議ヲ採用スヘカラス

少數
動議可決
散會

議長ハ少數ナルヲ以テ本動議ハ可決シタル旨ヲ告ケ散會ヲ宣告ス時ニ午後五時十分ナリ

衆議院議事錄

第三十一卷　第七

大正三年一月三十一日(土曜日)

午後一時開議

議長大岡育造君　書記官長林田龜太郎君著席

當日ノ國務大臣及政府委員ノ出席左ノ如シ

國務大臣

大藏大臣男爵高橋是清君
文部大臣兼法學博士奧田義人君
司法大臣
陸軍大臣楠瀨幸彥君

政府委員

法制局長官法學博士倉富勇三郎君
鐵道院副總裁古川阪次郎君
內務次官法學博士水野錬太郎君
內務省警保局長岡喜七郎君

内務省土木局長　久保田政周君
内務省衛生局長　杉山四五郎君
大藏次官　勝田主計君
專賣局長官　櫻井鐵太郎君
大藏省主稅局長　菅原通敬君
大藏省理財局長　山崎四男六君
大藏書記官　西野元君
大藏書記官　小野義一君
陸軍次官　本郷房太郎君
陸軍主計總監　辻村楠造君
司法次官（法學博士）　小山温君
司法省法務局長（法學博士）　鈴木喜三郎君
文部省專門學務局長　松浦鎭次郎君
文部省普通學務局長　田所美治君

文部書記官　山崎達之輔君
農商務省農務局長　道家齊君
農商務省商工局長　岡實君
遞信次官　犬塚勝太郎君

議事日程　第五號

第一　明治四十四年法律第三十四號廢止法律案（政府提出）　第一讀會
第二　右議案ノ審査ヲ付託スヘキ委員ノ選擧　第一讀會
第三　擔保附社債信託法中改正法律案（政府提出貴族院送付）　第一讀會
第四　右議案ノ審査ヲ付託スヘキ委員ノ選擧
第十九（日程變更）　臨時國防會議開設ニ關スル建議案（關直彥君外五名提出）
第五　治安警察法中改正法律案（關直彥君外三名提出）　第一讀會
第六　紛爭仲裁法案（高木益太郎君提出）　第一讀會
第七　罰金拘留及科料ノ言渡ヲ受ケタル者ニ對スル刑ノ執行猶豫ニ關スル法律案（高木益太郎君提出）　第一讀會
第八　過料ニ處セラレタル者ニ對スル裁判ノ執行猶豫ニ關スル法律案（高木益太郎君提出）　第一讀會
第九　郡制廢止法律案（菊池武徳君提出）　第一讀會
第十　私立學校用地免租ニ關スル法律案（久保通猷君提出）　第一讀會

第十一　國債整理基金特別會計法中改正法律案(石橋爲之助君外一名提出)

第十二　蠶絲業法中改正法律案(武藤金吉君外三名提出)

第十三　地租條例中改正法律案(武富時敏君外一名提出)

第十四　酒造稅法中改正法律案(武富時敏君外一名提出)

第十五　衆議院議員選擧法中改正法律案(森田小六郎君提出)

第十六　犯罪搜査ニ關スル法律案(高木益太郎君外三名提出)

第十七　蠶絲業法中改正法律案(小西和君外二名提出)

第十八　治水費資金特別會計法廢止法律案(武富時敏君外一名提出)

第二十　災害地義務教育費國庫補助ニ關スル建議案(關直彦君外五名提出)

第二十一　羽越沿岸鐵道建設ニ關スル建議案(佐藤信古君外十一名提出)

第二十二　清酒防腐劑(サリチール酸)使用延期ニ關スル建議案(武藤金吉君外四名提出)

第二十三　上越鐵道建設ニ關スル建議案(高津仲次郎君外七名提出)

第二十四　信越河東鐵道建設ニ關スル建議案(加藤勝彌君外一名提出)

第二十五　蠶業講習所ヲ高等專門學校ニ改ムルノ建議案(小西和君外二名提出)

第二十六　輸出入種苗及飮食物檢査ニ關スル建議案(小西和君提出)

議長ハ書記ヲシテ左ノ報告ヲ朗讀セシム

一　議員ヨリ提出セラレタル議案左ノ如シ

一　粗製樟腦樟腦油專賣法施行地ニ關スル法律案
　　提出者　的野半介君　高木正年君

一　東方調査局設置ニ關スル建議案(以上一月二十九日)
　　提出者　伊東知也君

一　通行稅法廢止法律案
　　提出者　早速整爾君

一　織物消費稅法中改正法律案(以上一月三十日)
　　提出者　岡部次郎君

一　議員ヨリ提出セラレタル質問主意書左ノ如シ

一　海軍收賄問題查問ニ關スル質問(一月十日)
　　提出者　八田裕二郎君

〔左ノ報告ハ朗讀ヲ經サルモ參照ノ爲茲ニ揭載ス〕

一　常任委員ノ補闕選擧ニ左ノ通當選セヲレタリ（一月二十九日）

一　第七部豫算委員　八田裕二郎君（安田伊左衛門君補闕）

開議

議長ハ會議ヲ開ク旨ヲ宣告ス

第一讀會

○第一　明治四十四年法律第三十四號廢止法律案（政府提出）　第一讀會

議長ハ議事日程第一明治四十四年法律第三十四號廢止法律案ノ第一讀會ヲ開ク旨ヲ宣告ス

趣旨辯明

勝田大藏次官ハ本案ノ趣旨ヲ辯明ス

○第二　右議案ノ審査ヲ付託スヘキ委員ノ選擧

議長ハ議事日程第二ニ揭載シタル委員選擧ノ件ヲ院議ニ付スル旨ヲ宣告ス

議事

長晴登君二百二番ハ左ノ動議ヲ提出ス

本案ノ審査ヲ付託スヘキ委員ノ選擧ハ議長ノ指名ニ依ルヘシ

委員選擧ニ關スル動議

動議採用

議長ハ院議ニ諮ヒ之ヲ採用スル旨ヲ宣告ス

第一讀會

○第三　擔保附社債信託法中改正法律案（政府提出、貴族院送付）　第一讀會

議長ハ議事日程第三擔保附社債信託法中改正法律案ノ第一讀會ヲ開ク旨ヲ宣告ス

趣旨辯明

勝田大藏次官ハ本案ノ趣旨ヲ辯明ス

○第四　右議案ノ審査ヲ付託スヘキ委員ノ選擧

議長ハ議事日程第四ニ揭載シタル委員選擧ノ件ヲ院議ニ付スル旨ヲ宣告ス

議事

長晴登君二百二番ハ左ノ動議ヲ提出ス

本案ハ明治四十四年法律第三十四號廢止法律案ノ委員ニ付託シ之ヲ審査セシムヘシ

委員付託ニ關スル動議

議長ハ院議ニ諮ヒ之ヲ採用スル旨ヲ宣告ス

動議採用

議事日程變更ノ動議

關直彥君（四十番）ハ左ノ動議ヲ提出シ議事日程ノ變更ヲ求ム

議事日程第十九ニ揭載シタル臨時國防會議開設ニ關スル建議案ヲ卽今院議ニ付スヘシ

贊成

長晴登君（二百十番）ニハ關直彥君ノ動議ニ贊成ス

動議採用

議長ハ異議ナキヲ以テ關直彥君ノ動議ヲ採用スル旨ヲ宣告ス

○第十九　臨時國防會議開設ニ關スル建議案（關直彥君外五名提出）

議事

議長ハ議事日程第十九臨時國防會議開設ニ關スル建議案ヲ院議ニ付ス

趣旨辯明

本案提出議員犬養毅君（三十八番）ハ本案ノ趣旨ヲ辯明シ次テ黑須龍太郎君ノ質

質疑、應答

疑ニ應答ス

委員付託ニ關スル動議

長晴登君（二百十番）ニハ左ノ動議ヲ提出ス

委員ヲ設ケテ本案ノ審査ヲ付託スヘシ其ノ選擧ハ議長ノ指名ニ依ルヘシ

動議採用

議長ハ院議ニ諮ヒ之ヲ採用スル旨ヲ宣告ス

第一讀會

○第五　治安警察法中改正法律案（關直彥君外三名提出）

議長ハ議事日程第五治安警察法中改正法律案ノ第一讀會ヲ開ク旨ヲ宣告ス

趣旨辯明

本案提出議員村松恆一郎君（三十八番）ハ本案ノ趣旨ヲ辯明ス

委員付託ニ關スル動議

長晴登君（二百十番）ニハ左ノ動議ヲ提出ス

委員ヲ設ケテ本案ノ審査ヲ付託スヘシ其ノ選擧ハ議長ノ指名ニ依ルヘシ

動議採用

議長ハ院議ニ諮ヒ之ヲ採用スル旨ヲ宣告ス

第一讀會

○第六　紛爭仲裁法案（高木益太郎君提出）

○第七　罰金拘留及科料ノ言渡ヲ受ケタル者ニ對スル刑ノ執行猶豫ニ關スル法律案（高木益太郎君提出）

第一讀會

○第八　過料ニ處セラレタル者ニ對スル裁判ノ執行猶豫ニ關スル法律案（高木益太郎君提出）

第一讀會

三案第一讀會

議長ハ院議ニ諮ヒ議事日程第六乃至第八ハ同一議員ノ提出ニ係ルヲ以テ同時ニ其ノ趣旨辯明ヲ許可スル旨ヲ告ケ三案ノ第一讀會ヲ開ク

趣旨辯明　三案提出議員高木益太郎君（二十六番）ハ三案ノ趣旨ヲ辯明ス

委員付託ニ關スル動議　長晴登君（二百十番）ハ左ノ動議ヲ提出ス

委員ヲ設ケテ三案ノ審査ヲ付託スヘシ其ノ選擧ハ孰レモ議長ノ指名第二、第三ノ兩案ハ同一委員ニ依ルヘシ

動議採用　議長ハ異議ナキヲ以テ之ヲ採用スル旨ヲ宣告ス

○第九　郡制廢止法律案（菊池武徳君提出）　第一讀會

第一讀會　議長ハ議事日程第九郡制廢止法律案ノ第一讀會ヲ開ク旨ヲ宣告ス

趣旨辯明　本案提出議員菊池武徳君（七十八番）ハ本案ノ趣旨ヲ辯明ス

委員付託ニ關スル動議　長晴登君（二百十番）ハ左ノ動議ヲ提出ス

委員ヲ設ケテ本案ノ審査ヲ付託スヘシ其ノ委員ノ數ハ十八名トシ其ノ選擧ハ議長ノ指名ニ依ルヘシ

動議採用　議長ハ異議ナキヲ以テ之ヲ採用スル旨ヲ宣告ス

第一讀會　○第十　私立學校用地免租ニ關スル法律案（久保通猷君提出）　第一讀會

趣旨辯明略　議長ハ議事日程第十私立學校用地免租ニ關スル法律案ノ第一讀會ヲ開ク旨ヲ宣告ス

委員付託ニ關スル動議　本案提出議員久保通猷君（七十一番）ハ本案ノ趣旨辯明ハ之ヲ省略スル旨ヲ述フ

長晴登君（二百十番）ハ左ノ動議ヲ提出ス

本案ハ關直彥君外五名提出地租條例中改正法律案ノ委員ニ付託シ之ヲ審査セシムヘシ

動議採用　議長ハ異議ナキヲ以テ之ヲ採用スル旨ヲ宣告ス

○第十一　國債整理基金特別會計法中改正法律案（石橋爲之助君外一名提出）　第一讀會

第一讀會　議長ハ議事日程第十一國債整理基金特別會計法中改正法律案ノ第一讀會ヲ開ク旨ヲ宣告ス

趣旨辯明　本案提出議員石橋爲之助君（四十八番）ハ本案ノ趣旨ヲ辯明ス

委員付託ニ關スル動議　長晴登君（二百十番）ハ左ノ動議ヲ提出ス

動議採用