

昭和十年

# 長野縣統計書

第四編

生產總價額、農業、蠶絲業、牧畜及漁獵  
山林及鑛業

---

昭和十二年三月刊行

長野縣





# 長野縣統計書

第四編

生產總價額、農業、蠶絲業、牧畜及漁獵  
山林及鑛業

---

昭和十二年三月刊行

長野縣





凡 例

1. 本縣統計書ハ明治十六年ヲ第一回トシ本編ハ第五十三回ナリ  
本編ハ次ノ七編ノ内第四編ニシテ生産總價額、農業、蠶絲業、牧畜及漁獵、山林及鑛業ノ五門九十表ヨリ成レリ  
第一編 行政區劃、土地、氣象、戶口  
第二編 運輸及交通、財政、土功、兵事、社寺及教會、社會事業、議會、官公吏及文書  
第三編 學 事  
第四編 生産總價額、農業、蠶絲業、牧畜及漁獵、山林及鑛業  
第五編 工業、工場、度量衡、商事及金融、賃銀及物價、瓦斯及電氣  
第六編 警察、裁判登記及供託、刑務所  
第七編 衛 生
2. 本書ハ昭和十年ノ事實ヲ主トスルモ材料ノ種類ニ依リ前年ノ事實ヲ掲ゲ或ハ最近ノ調査ヲ以テセルモノアリ、又消長増減ノ比較ヲ知ルタメ最近ノ五ケ年ヲ掲載セルモ法令ノ改正ニ伴ヒ調査ノ項目又ハ統計様式ノ改メラレタルモノ其ノ他調査方法等ニ變更ヲ來シ比較シ得ザルモノハ最近ノ一年分ノミヲ掲ゲタリ
3. 書中何年トアルハ曆年ノ事實、何年度トアルハ<sup>其年四月一日ヨリ</sup><sub>翌年三月卅一日迄</sub>ノ事實ナリ
4. 表中單位ニハ「・」ヲ、事實不詳ノモノ又ハ調査ヲ缺クモノハ「…」ヲ、記載スヘキ事實ナキモノハ「—」ヲ、數字ノ單位ニ滿タザルモノハ「0」ヲ附セリ



# 目次

## 圖表

- 1. 生産價額累年比較
- 2. 米産額

## 統計表

### 生産總價額

- 1. 生産總價額..... 2

### 農 業

- 1. 一毛作及二毛作以上田ノ反別..... 3
- 2. 牛馬耕地ノ反別及其ノ牛馬頭數..... 3
- 3. 耕地所有ノ廣狹別農業戶數..... 4
- 4. 耕作ノ廣狹別農業戶數及自作小作別農業戶數..... 4
- 5. 耕地ノ自作小作別反別..... 5
- 6. 耕地整理..... 5
- 7. 耕地面積..... 6
- 8. 米..... 8
- 9. 麥總額..... 10
- 10. 大 麥..... 10
- 11. 裸 麥..... 11
- 12. 小 麥..... 11
- 13. 食用農產物..... 12
- 14. 園藝農產物蔬菜及花卉..... 14
- 15. 工藝農產物..... 18
- 16. 桑 皮..... 20
- 17. 果 樹 苗..... 21
- 18. 茶 烟..... 21
- 19. 葉 煙 草..... 21
- 20. 果 實..... 22
- 21. 綠肥用作物..... 24

- 22. 金肥施用別消費高..... 26
- 23. 小作爭議..... 28
- 24. 農業教育ヲ受ケタル者..... 30

### 蠶 絲 業

- 1. 養蠶戶數掃立數量繭産額累年比較..... 31
- 2. 繭價額蠶種桑畑果年比較..... 31
- 3. 桑 苗..... 32
- 4. 桑 畑..... 32
- 5. 春 蠶..... 34
- 6. 夏 秋 蠶..... 36
- 7. 春 夏 秋 蠶..... 38
- 8. 蠶種産額..... 38
- 9. 原蠶種検査成績..... 40
- 10. 春蠶普通種検査成績..... 40
- 11. 夏秋蠶普通種検査成績..... 42
- 12. 蠶絲及眞綿果年比較..... 42
- 13. 蠶 絲 類..... 44
- 14. 自家用蠶絲類..... 56
- 15. 天 蠶 柞 蠶..... 56
- 16. 天蠶絲及柞蠶絲..... 58
- 17. 眞 綿..... 58
- 18. 器械製絲共同揚返工場..... 59
- 19. 器械製絲工女出身地方別..... 60
- 20. 器械製絲工場繰絲工女年齢別..... 62
- 21. 器械製絲工女勤続年數..... 62

### 牧 畜 及 漁 獵

- 1. 牛馬果年比較..... 65
- 2. 豚羊果年比較..... 65
- 3. 牛..... 66
- 4. 牛 乳..... 68
- 5. 馬..... 68
- 6. 豚..... 74
- 7. 緬 羊..... 76
- 8. 山 羊..... 76



9. 屠 殺.....	78
10. 家 兔.....	80
11. 種 牡 牛 馬.....	80
12. 獸醫及蹄鐵工.....	81
13. 鷄.....	82
14. 鴛.....	82
15. 蜜 蜂.....	83
16. 水 產 業 者.....	84
17. 漁 船.....	84
18. 沿 岸 漁 獲 物.....	86
19. 水 產 養 殖.....	88
20. 水 產 製 造 物.....	89

山林及鑛業

1. 御料林個所及反別.....	91
2. 御料林植栽.....	91
3. 御料林產物.....	92
4. 御料林被害.....	92
5. 御料林樹種及反別.....	93
6. 國有林野個所及反別.....	94
7. 國有林植栽.....	94
8. 國有林產物.....	95
9. 國有林野被害.....	96
10. 保 安 林.....	97
11. 公私有林野面積.....	98
12. 公私有林野天然造林.....	102
13. 公私有林野人工造林.....	106
14. 公私有造林用苗木.....	120
15. 公私有林伐採.....	126
16. 公私有林野產物.....	136
17. 公私有林野被害.....	138
18. 公私有林野放牧.....	144
19. 採 掘 鑛 區.....	144
20. 鑛 產 額.....	145
21. 採掘種類別個所及坪數.....	145
22. 鑛山就業人員工數.....	145

23. 石材土石及鑛水.....	146
------------------	-----

生產價額累年比較

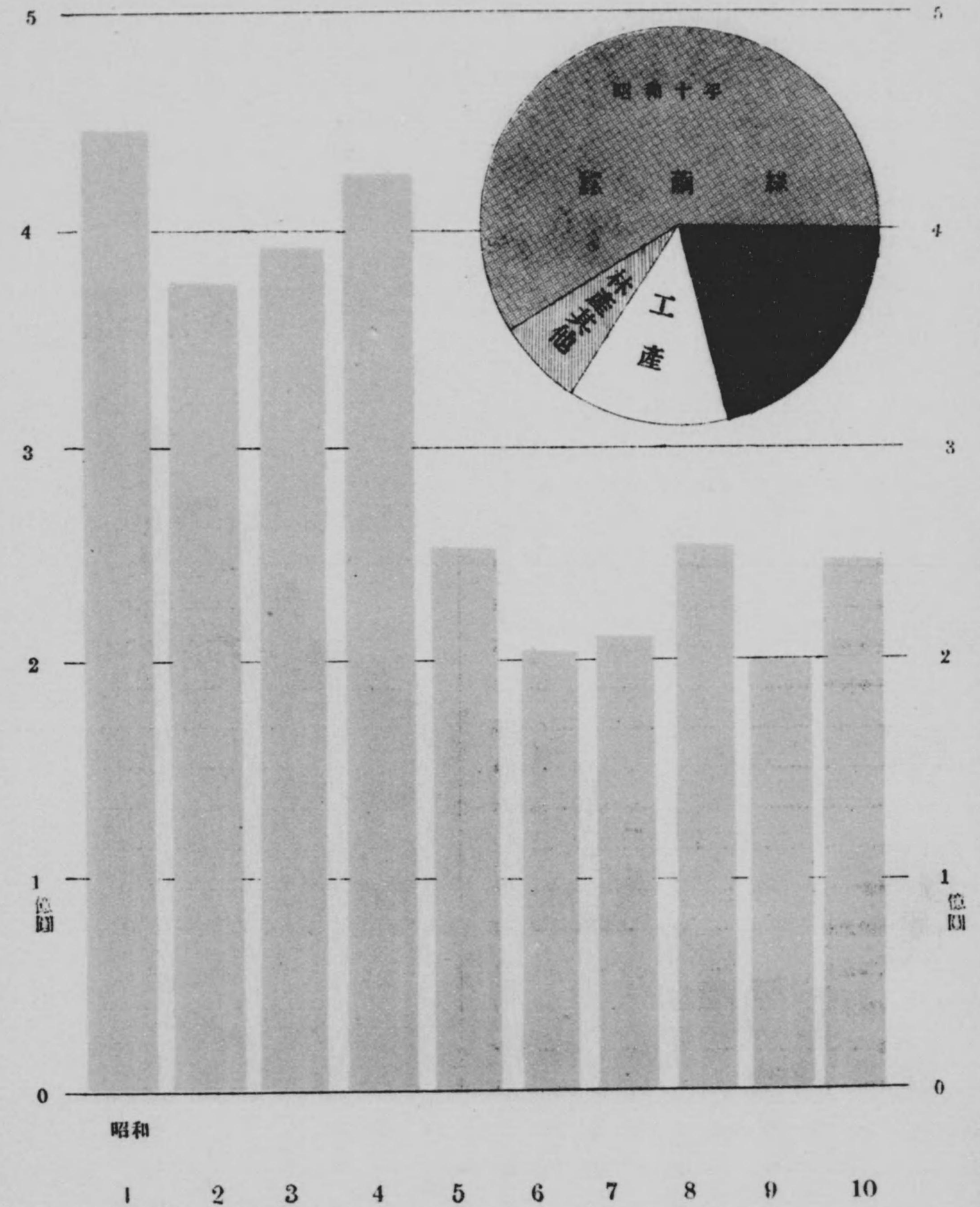



9. 屠 殺	78
10. 家 兔	80
11. 種 牡 牛 馬	80
12. 獸 醫 及 蹄 鐵 工	81
13. 鴿	82
14. 鴛	82
15. 蜜 蜂	83
16. 水 產 業 者	84
17. 漁 船	84
18. 沿 岸 漁 獲 物	86
19. 水 產 養 殖	88
20. 水 產 製 造 物	89

23. 石 材 土 石 及 鐵 水	146
-------------------	-----

山 林 及 鑛 業

1. 御 料 林 個 所 及 反 別	91
2. 御 料 林 植 栽	91
3. 御 料 林 產 物	92
4. 御 料 林 被 害	92
5. 御 料 林 樹 種 及 反 別	93
6. 國 有 林 野 個 所 及 反 別	94
7. 國 有 林 植 栽	94
8. 國 有 林 產 物	95
9. 國 有 林 野 被 害	96
10. 保 安 林	97
11. 公 私 有 林 野 面 積	98
12. 公 私 有 林 野 天 然 造 林	102
13. 公 私 有 林 野 人 工 造 林	106
14. 公 私 有 造 林 用 苗 木	120
15. 公 私 有 林 伐 採	126
16. 公 私 有 林 野 產 物	136
17. 公 私 有 林 野 被 害	138
18. 公 私 有 林 野 放 牧	144
19. 採 掘 鑛 區	144
20. 鑛 產 額	145
21. 採 掘 種 類 別 個 所 及 坪 數	145
22. 鑛 山 就 業 人 員 工 數	145

生 產 價 額 累 年 比 較





埼玉県米産額調査表



# 米 産 額

昭 和 十 年

累 年 比 較

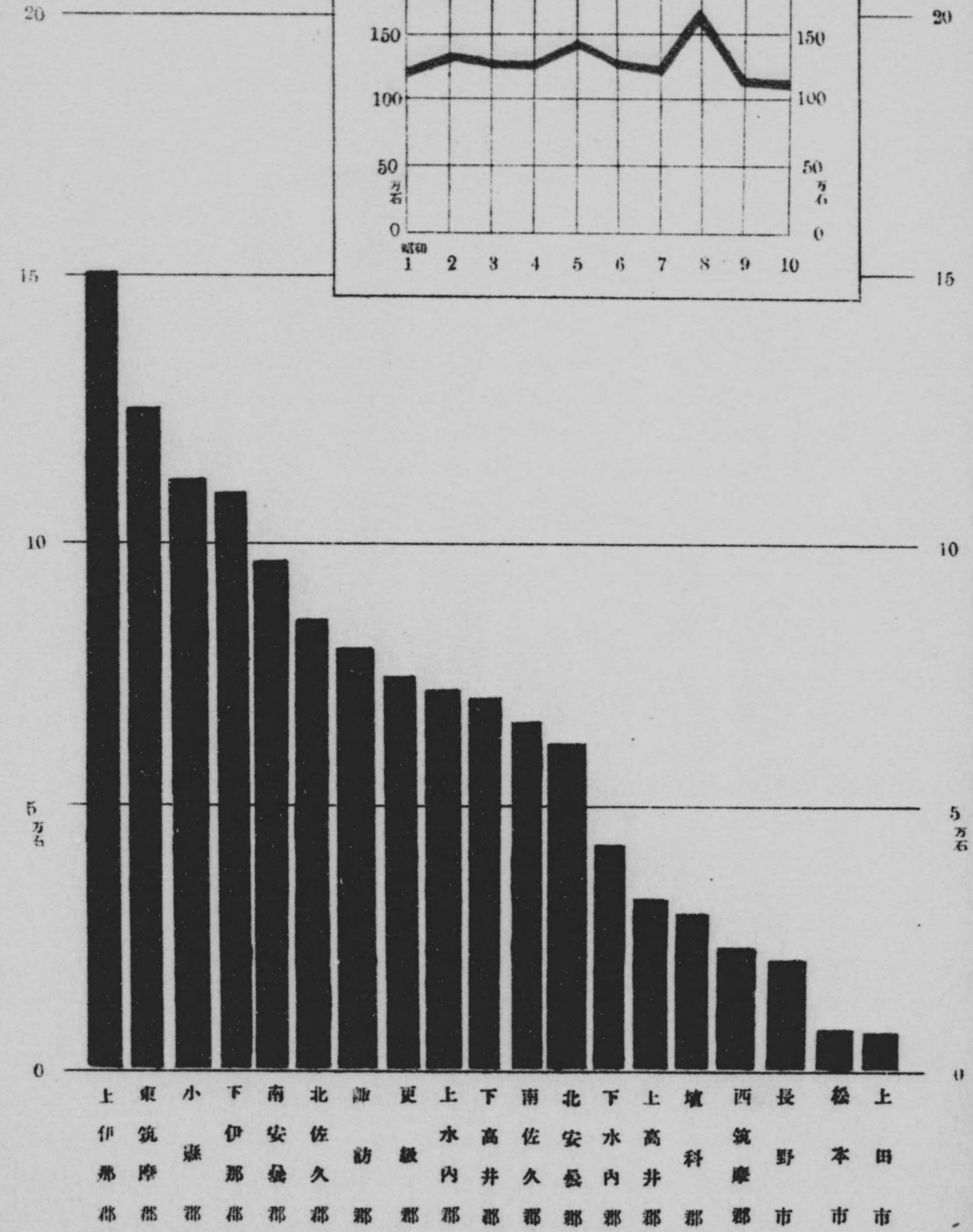
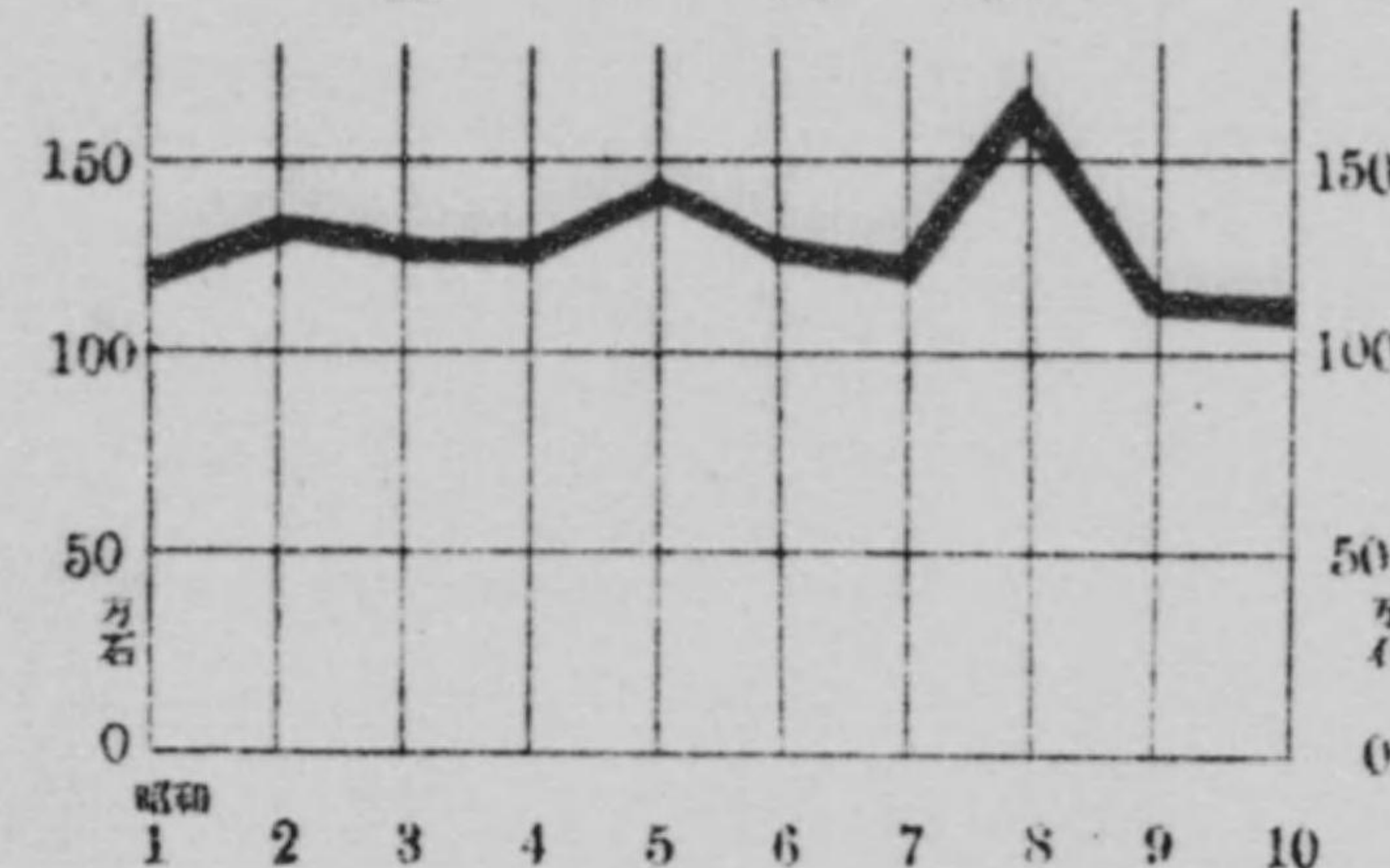



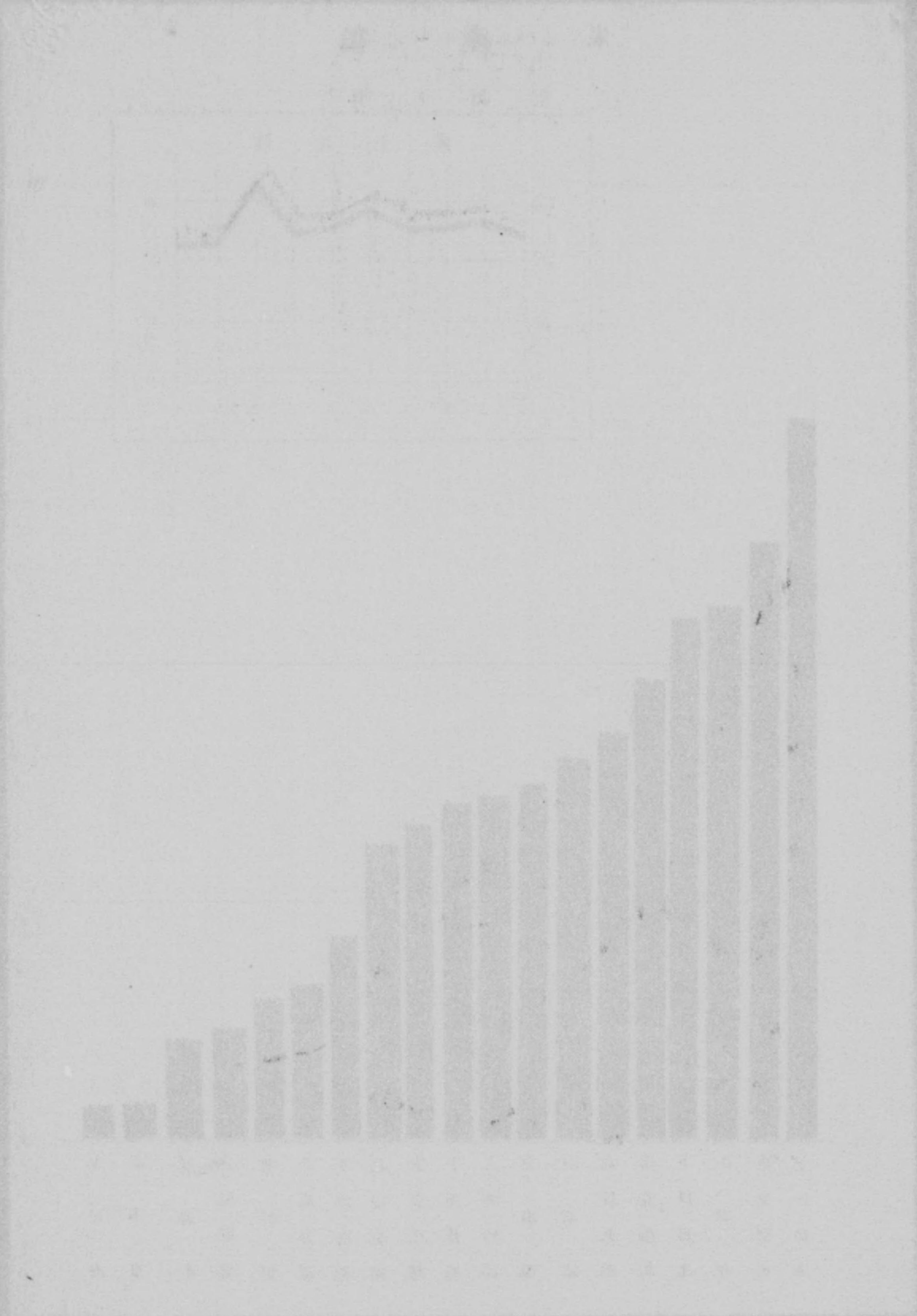

生 產 總 價 額



## 1. 生産總價額

		總數	農產	蠶繭絲	工產	林產	畜產	水產	鑛產	一戶當 生産額
		円	円	円	円	円	円	円	円	円
昭和	1年	443 561 316	62 942 040	323 125 182	40 962 375	8 662 838	5 680 543	1 126 270	1 062 068	1 424
	2	373 093 318	55 942 550	267 219 737	34 128 072	8 143 232	5 661 601	1 123 360	874 766	1 198
	3	389 311 824	54 219 834	279 653 969	39 173 913	8 235 906	5 795 119	1 393 049	840 034	1 250
	4	423 802 093	53 437 287	314 310 657	40 540 050	7 085 970	6 074 094	1 571 109	782 935	1 361
	5	249 173 696	37 250 904	169 820 652	30 241 543	5 045 098	4 829 981	1 393 699	591 819	768
	6	200 478 766	32 819 554	132 648 485	23 946 090	4 584 125	4 595 064	1 334 823	550 625	618
	7	208 987 924	38 893 804	133 104 821	25 792 268	4 960 195	4 611 063	1 058 764	567 009	644
	8	251 086 394	47 389 037	161 381 903	29 177 758	6 331 548	4 854 050	1 197 598	754 500	774
	9	199 670 961	46 780 348	106 146 595	30 952 485	8 657 428	5 254 985	1 140 862	738 258	616
	10	244 405 399	51 269 257	144 052 125	32 554 381	9 256 968	5 225 513	1 074 497	972 658	735
南	佐久	9 803 032	2 497 503	4 366 148	1 636 958	843 266	249 795	164 230	45 137	656
北	佐久	9 818 271	3 236 623	4 454 600	1 378 276	404 551	299 000	26 208	19 013	505
小	縣	17 037 184	4 171 383	10 661 415	1 130 620	611 171	376 913	48 792	36 890	728
諏	訪	60 794 030	2 687 973	51 595 458	5 618 224	334 074	377 853	135 959	44 489	1 924
上	伊那	22 650 125	5 243 402	13 966 908	2 049 843	851 500	388 377	117 998	32 097	774
下	伊那	25 803 592	4 680 752	14 550 348	4 093 144	1 818 484	451 665	141 544	67 655	714
西	筑摩	4 767 737	974 371	1 912 433	977 104	651 040	151 637	26 517	74 635	410
東	筑摩	15 479 852	5 466 428	6 737 376	1 760 897	926 079	404 673	51 866	132 533	585
南	安曇	7 605 855	3 407 578	2 522 586	613 295	776 524	249 224	29 135	7 513	651
北	安曇	5 283 593	2 333 689	1 589 842	743 578	372 132	188 869	16 444	39 039	426
更	級	8 210 939	3 615 030	3 020 835	916 054	153 264	479 904	13 162	12 690	530
埴	科	5 480 880	1 501 617	2 936 754	608 040	75 456	247 545	38 281	73 187	504
上	高井	11 989 680	1 748 972	8 491 239	883 986	278 833	248 438	36 632	301 580	1 016
下	高井	5 431 868	2 460 457	1 589 315	712 604	456 442	184 640	16 205	12 205	419
上	水内	8 339 029	4 108 444	2 330 514	1 127 594	497 787	193 627	26 922	54 141	421
下	水内	2 739 875	1 499 594	420 961	528 009	197 870	88 620	2 424	2 397	404
長	野	6 440 780	992 191	1 466 144	3 559 163	228	272 325	149 224	1 505	416
松	本	11 260 881	376 289	7 520 479	3 108 841	2 523	229 348	15 786	7 615	758
上	田	5 468 196	266 961	3 918 770	1 108 156	5 744	143 060	17 168	8 337	718



農 業

農 業 戸 數	211 132戸
專業農業戸數	166 811戸
兼業農業戸數	44 321戸
耕 地 面 積	172 738町
田	72 762町
畑	99 956町
農産物總價額(滿載種ヲ除ク)	51 269 257円
重 要 農 産 物	
米 { 作 付 反 別	68 562町
收 穫 高	1 255 196石
麥 { 作 付 反 別	25 039町
收 穫 高	506 358石
金肥消費高 { 總 額	6 693 690円
稻	2 790 878円
麥	604 519円
桑	2 843 098円
其 他	455 195円
耕地整理地區總面積	24 565町
農業教育ヲ受ケタル者	302 015人



1. 一毛作及二毛作以上田ノ反別

	總 數	一 毛 作 田 地			二 毛 作 以 上 田 地		
		總 數	桑樹栗樹其ノ 他樹カッ植付 タルモノ	其 他	總 數	普通裏作	綠肥裏作
昭和 6 年	72 437.2	45 793.5	123.7	45 669.8	26 643.7	10 819.4	15 824.3
7	71 543.9	45 203.7	222.7	44 981.0	26 340.2	10 941.5	15 398.7
8	73 277.3	44 888.7	655.9	44 232.8	28 388.6	11 140.3	17 248.3
9	73 380.2	45 266.0	1 326.4	43 939.6	28 114.2	11 527.7	16 586.5
10	71 413.3	43 157.3	332.8	42 824.5	28 256.0	11 845.8	16 410.2
南北	3 315.2	3 206.1	3.7	3 202.4	109.1	37.3	71.8
佐 久	5 553.8	5 316.2	15.6	5 300.6	237.6	181.5	56.1
北 久	5 810.4	3 877.0	45.2	3 831.8	1 933.4	1 566.7	366.7
小 詠	5 300.6	5 104.8	14.2	5 090.6	195.8	20.9	174.9
上 伊	8 291.3	4 416.9	47.4	4 369.5	3 874.4	668.1	3 206.3
下 伊	5 290.5	3 492.7	23.1	3 469.6	1 797.8	1 164.4	633.4
西 筑	1 878.2	1 576.1	1.8	1 574.3	302.1	174.9	127.2
東 摩	6 247.2	829.4	76.0	753.4	5 417.8	753.4	4 664.4
南 筑	4 841.7	119.2	11.1	108.1	4 722.5	596.6	4 125.9
北 安	4 809.4	2 312.1	.7	2 311.4	2 587.3	118.8	2 468.5
更 級	3 822.1	989.9	40.9	949.0	2 832.2	2 808.0	24.2
填 上	1 289.3	117.0	16.5	100.5	1 172.3	1 167.4	4.9
下 高	1 760.7	1 444.3	16.2	1 428.1	316.4	267.6	48.8
上 水	3 764.1	3 309.1	12.5	3 296.6	455.0	387.7	67.3
下 水	5 107.6	4 196.8	5.6	4 191.2	910.8	811.7	99.1
下 長	2 672.1	2 637.7	.8	2 636.9	34.4	18.2	16.2
松 野	987.1	86.5	1.5	85.0	900.6	873.6	27.0
上 本	306.3	15.0	—	15.0	291.3	65.0	226.3
田	275.7	110.5	—	110.5	165.2	164.0	1.2

以下五表農會調査ニ依ル

2. 牛馬耕地ノ反別及其ノ牛馬頭數

	反 別			頭 數		
	總 數	田	畑	總 數	牛	馬
昭和 6 年	50 922.9	41 808.6	9 114.3	36 734	2 887	33 847
7	52 379.1	42 087.0	10 292.1	37 557	3 383	34 174
8	55 522.3	44 212.1	11 310.2	38 509	3 943	34 566
9	54 782.9	44 391.4	10 391.5	40 165	4 596	35 569
10	56 352.7	45 703.3	10 649.4	41 700	6 074	35 626
南北	2 933.6	2 342.8	590.8	2 501	637	1 864
佐 久	3 443.8	2 554.7	889.1	2 538	784	1 754
北 久	3 483.6	2 963.1	520.5	1 346	451	895
小 詠	2 771.3	2 570.3	201.0	2 908	489	2 419
上 伊	8 298.4	6 514.7	1 783.7	6 892	432	6 460
下 伊	1 920.9	1 844.5	76.4	4 779	610	4 169
西 筑	679.4	673.9	5.5	3 562	10	3 552
東 摩	8 003.4	5 168.5	2 834.9	4 406	1 145	3 261
南 筑	5 204.3	4 754.2	450.1	1 647	136	1 511
北 安	4 163.1	3 698.4	464.7	2 423	171	2 252
更 級	2 453.3	2 074.3	379.0	1 119	194	925
填 上	883.4	825.0	58.4	360	132	228
下 高	849.3	809.4	39.9	594	95	499
上 水	3 770.7	3 081.2	689.5	2 002	124	1 878
下 水	4 508.7	3 178.7	1 330.0	3 144	404	2 740
下 長	1 598.0	1 387.7	210.3	1 326	165	1 161
松 野	876.5	865.0	11.5	51	27	24
上 本	373.2	298.6	74.6	97	66	31
田	137.8	98.3	39.5	5	2	3



3. 耕地所有ノ廣狹別農業戶數

Table with columns for year (昭和6-10), total number of households, and categories of land area (五反步未満, 五反步以上, etc.) and agricultural household types (農業戶數).

4. 耕作ノ廣狹別農業戶數及自作小作別農業戶數

Table with columns for year (昭和6-10), total number of households, categories of land area, and sub-categories of agricultural households (自作及小作農業戶數).

5. 耕地ノ自作小作別反別

Table with columns for year (昭和6-10), total number of households, and categories of land area (田, 畑) and sub-categories of agricultural households (自作, 小作).

6. 耕地整理

Table with columns for year (昭和6-10), region (地區), and categories of land area (工事着手前, 工事中, 工事完了) and sub-categories of agricultural households (換地處分済, 事業完了, 工事完了).



7. 耕 地

	年 末 現 在			年 擴 張					
	總 數	田	畑	總 數			開 墾		
				總 數	田	畑	總 數	田	畑
昭和 6 年	170 803.3	69 493.6	101 309.7	336.0	135.5	200.5	228.8	84.6	144.2
7	171 278.5	70 245.2	101 033.3	565.2	187.5	377.7	475.1	137.9	337.2
8	172 161.7	71 333.5	100 828.2	847.5	406.2	441.3	671.2	268.9	402.3
9	172 573.4	71 985.7	100 587.7	1 068.4	451.0	617.4	809.4	325.2	484.2
10	172 737.8	72 781.8	99 956.0	736.8	356.5	380.3	575.1	261.7	313.4
南北小諏上	8 843.6	3 414.1	5 429.5	47.9	19.0	28.9	29.7	17.5	12.2
佐久	13 160.2	5 723.4	7 436.8	42.2	13.7	28.5	31.7	6.3	25.4
久	14 790.9	5 726.4	9 064.5	20.6	5.8	14.8	14.4	2.6	11.8
縣	10 345.7	5 375.7	4 970.0	40.3	26.3	14.0	21.3	8.7	12.6
訪	17 241.7	8 458.5	8 783.2	185.0	89.7	95.3	174.4	81.2	93.2
那	14 711.7	5 316.4	9 395.3	98.6	42.9	55.7	91.6	39.3	52.3
伊	4 550.7	1 934.3	2 616.4	4.9	1.8	3.1	3.4	1.7	1.7
那	19 384.4	6 761.4	12 623.0	37.9	16.4	21.5	25.1	7.8	17.3
摩	8 987.0	4 911.1	4 075.9	21.8	13.0	8.8	17.6	8.8	8.8
摩	9 754.8	5 021.6	4 733.2	82.2	71.1	11.1	69.2	62.4	6.8
安	8 578.3	3 795.3	4 783.0	25.5	10.6	14.9	15.5	4.0	11.5
安	4 373.9	1 257.8	3 116.1	8.4	3.6	4.8	3.4	1.7	1.7
級	6 228.0	1 787.3	4 440.7	6.9	4.5	2.4	6.6	4.3	2.3
科	8 115.2	4 063.7	4 051.5	33.1	14.5	18.6	29.1	13.3	15.8
井	15 479.5	4 973.7	10 505.8	66.9	13.8	53.1	38.7	1.1	38.6
井	4 848.1	2 656.3	2 191.8	12.2	8.8	3.4	2.6	1.6	1.0
內	1 635.6	999.7	635.9	.5	.5	—	—	—	—
野	934.9	327.8	607.1	1.2	.5	.7	.8	.4	.4
本	773.6	277.3	496.3	.7	—	.7	—	—	—
田									

7. 耕 地

	年 內								
	宅 地 並 工 場 及 建 物 敷 地			道 路、鐵 道、軌 道、河 川、水 路、敷 地			荒 地		
	總 數	田	畑	總 數	田	畑	總 數	田	畑
昭和 6 年	90.9	36.4	54.5	126.4	53.5	72.9	67.6	17.2	50.4
7	78.1	30.4	47.7	169.9	60.4	109.5	79.0	41.3	37.7
8	70.7	31.4	39.3	290.4	168.9	121.5	59.5	42.6	16.9
9	112.5	36.9	75.6	189.1	99.7	89.4	140.4	82.1	58.3
10	134.7	65.6	69.1	144.7	61.4	83.3	173.8	67.9	105.9
南北小諏上	2.0	.9	1.1	3.5	1.8	1.7	52.3	18.9	33.4
佐久	3.5	1.6	1.9	19.1	8.9	10.2	1.7	.8	.9
久	19.8	7.3	12.5	8.7	2.9	5.8	6.3	3.2	3.1
縣	19.6	17.6	2.0	6.8	5.6	1.2	15.1	10.8	4.3
訪	6.0	3.2	2.8	15.3	9.2	6.1	14.6	8.4	6.2
那	8.4	4.4	4.0	6.9	2.8	4.1	5.7	3.2	2.5
伊	.8	.6	.2	2.5	1.7	.8	36.8	14.9	21.9
那	6.4	5.6	.8	9.8	3.9	5.9	30.1	5.5	24.6
摩	2.8	.8	2.0	16.9	1.2	9.7	.3	.1	.2
摩	21.9	17.6	4.3	19.5	2.3	17.2	4.1	1.1	3.0
安	3.1	1.3	1.8	6.9	4.3	2.6	1.7	.6	1.1
安	.8	.5	.3	6.0	2.7	3.3	1.0	—	1.0
級	1.0	.2	.8	3.0	.7	2.3	.1	—	.1
井	1.9	.7	1.2	5.3	4.0	1.3	—	—	—
井	3.1	.3	2.8	11.7	5.8	5.9	3.6	.4	3.2
內	.8	.4	.4	2.1	.7	1.4	.4	—	.4
野	1.4	1.1	.3	4.1	2.1	2.0	—	—	—
本	3.1	1.3	1.8	2.1	.7	1.4	—	—	—
田	23.3	.2	28.1	.5	.1	.4	—	—	—

面 積

內	移 動											
	埋 立 及 干 拓			荒 地 復 舊			地 目 變 換			潰 廢		
	總 數	田	畑	總 數	田	畑	總 數	田	畑	總 數	田	畑
—	—	—	—	63.2	29.1	34.1	44.0	21.8	22.2	387.0	123.2	264.4
—	—	—	—	67.4	40.8	26.6	22.7	8.8	13.9	360.5	135.3	225.2
—	—	—	—	172.9	136.8	36.1	3.4	.5	2.9	542.0	276.7	265.3
—	—	—	—	256.0	124.9	131.1	3.0	.9	2.1	601.3	269.1	332.2
—	—	—	—	157.3	93.7	63.6	4.4	1.1	3.3	542.9	199.0	343.9
—	—	—	—	18.2	1.5	16.7	—	—	—	62.3	22.2	40.1
—	—	—	—	10.4	7.4	3.0	.1	—	.1	26.0	11.3	14.7
—	—	—	—	6.2	3.2	3.0	—	—	—	35.7	13.5	22.2
—	—	—	—	19.0	17.6	1.4	—	—	—	42.5	34.0	8.5
—	—	—	—	10.4	8.5	1.9	.2	—	.2	42.0	21.4	20.6
—	—	—	—	6.5	3.6	2.9	.5	—	.5	25.7	10.8	14.9
—	—	—	—	1.1	—	1.1	.4	.1	.3	40.6	17.6	23.0
—	—	—	—	12.8	8.6	4.2	—	—	—	48.1	15.3	32.8
—	—	—	—	4.1	4.1	—	.1	.1	—	28.7	2.8	25.9
—	—	—	—	12.9	8.7	4.2	.1	—	.1	49.2	21.1	28.1
—	—	—	—	9.5	6.6	2.9	.5	—	.5	13.6	6.4	7.2
—	—	—	—	4.0	1.5	2.5	1.0	.4	.6	16.2	3.5	12.7
—	—	—	—	.2	.2	—	.1	—	.1	4.2	.9	3.3
—	—	—	—	3.9	1.2	2.7	.1	—	.1	7.5	4.7	2.8
—	—	—	—	27.8	13.7	14.1	.4	—	.4	22.0	6.7	15.3
—	—	—	—	9.5	7.2	2.3	.1	—	.1	4.1	1.3	2.8
—	—	—	—	—	—	—	.5	.5	—	5.7	3.2	2.5
—	—	—	—	.1	.1	—	.3	—	.3	40.0	2.0	38.0
—	—	—	—	.7	—	.7	—	—	—	28.8	.3	28.5

面 積 (續)

地 類 及 地 目 變 換	移 動								
	田 畑 ト セ ル 積			畑 田 ト セ ル 積			實 測 ノ 結 果 = 依 ル 増 減 面 積		
	總 數	田	畑	總 數	田	畑	增	減	田 畑
102.7	16.1	86.6	23.2	571.6	30.8	11.6	9.8	10.6	
33.5	3.2	30.3	18.0	656.4	67.7	217.7	6.7	8.2	
78.8	16.9	61.9	47.9	517.8	498.5	107.7	9.6	18.9	
159.3	50.4	108.9	83.0	591.9	39.0	—	77.6	16.8	
89.7	4.1	85.6	12.5	679.8	20.0	40.5	48.7	41.3	
4.5	.6	3.9	.2	12.9	5.1	—	—	.3	
1.7	—	1.7	.5	7.7	—	—	15.2	—	
.9	.1	.8	.4	85.1	.3	.9	6.6	1.2	
1.0	—	1.0	.1	45.3	—	—	—	—	
6.1	.6	5.5	6.2	147.2	—	—	16.7	—	
4.7	.4	4.3	.8	205.2	—	—	—	7.9	
.5	.4	.1	.2	4.9	—	—	—	—	
1.8	.3	1.5	—	45.1	12.6	39.4	9.9	22.1	
14.7	.7	14.0	.9	71.3	—	—	—	—	
3.7	.1	3.6	.1	20.0	—	—	—	—	
1.9	.2	1.7	—	11.0	—	—	—	—	
8.4	.3	8.1	.1	1.2	2.0	.2	.3	9.8	
.1	—	.1	—	2.8	—	—	—	—	
.3	—	.3	.7	5.6	—	—	—	—	
3.6	.2	3.4	.7	8.3	—	—	—	—	
.8	.2	.6	—	1.7	—	—	—	—	
.2	—	.2	.4	1.8	—	—	—	—	
34.8	—	34.8	1.2	.8	—	—	—	—	
—	—	—	—	1.9	—	—	—	—	



8. 米

	年	作 付 反 別					收	
		總 數	水		陸 稻	總 數	水	總 數
			總 數	梗 米				
大正	5	72 107.4	72 055.2	63 937.2	8 118.0	52.2	1 377 546	1 376 793
	6	71 964.7	71 929.3	63 744.4	8 184.9	35.4	1 359 213	1 358 702
	7	71 486.4	71 449.1	63 375.1	8 074.0	37.3	1 502 420	1 502 035
	8	71 264.0	71 230.9	63 375.7	7 855.2	33.1	1 427 199	1 426 668
	9	71 468.6	71 433.5	63 560.6	7 872.9	35.1	1 516 656	1 516 088
	10	70 078.8	70 032.5	62 108.1	7 924.4	46.3	1 311 794	1 311 197
	11	70 159.1	70 085.3	61 760.8	8 324.5	73.8	1 533 628	1 532 605
	12	69 774.1	69 719.4	61 547.5	8 171.9	54.7	1 441 389	1 440 647
	13	69 297.2	69 246.9	61 172.8	8 074.1	50.3	1 381 925	1 381 738
	14	69 649.0	69 583.4	61 638.5	7 944.9	65.6	1 482 088	1 481 108
昭和	1	68 414.4	68 374.6	60 549.9	7 824.7	36.8	1 319 323	1 318 935
	2	60 047.8	60 001.3	60 616.7	8 084.6	46.5	1 396 438	1 395 838
	3	69 183.2	69 154.9	61 027.1	8 127.8	28.3	1 356 853	1 356 553
	4	66 257.2	66 207.3	58 610.5	7 596.8	△28.4 21.5	1 382 416	1 381 823
	5	67 272.0	67 220.1	59 584.8	7 635.3	△43.2 8.7	1 531 105	1 530 373
	6	68 142.3	68 038.0	60 305.6	7 732.4	△79.8 24.5	1 415 318	1 414 138
	7	68 816.5	68 677.4	60 782.0	7 895.4	△103.4 35.7	1 356 949	1 355 393
	8	66 564.5	66 435.0	59 084.7	7 350.3	△113.3 16.2	1 754 609	1 752 646
	9	67 102.1	66 867.2	59 680.2	7 187.0	△186.4 48.5	1 275 140	1 272 565
	10	68 561.7	67 817.6	60 458.1	7 359.5	△496.5 247.6	1 255 196	1 248 066
南 佐 久		3 255.2	3 232.2	2 886.5	345.7	△18.7 4.3	65 579	65 391
北 佐 久		5 194.2	5 109.5	4 545.0	564.5	△73.3 11.4	85 497	85 024
小 縣		5 397.3	5 372.2	4 760.5	611.7	△13.8 11.3	110 431	110 149
諏 訪		5 172.4	5 137.3	4 562.3	575.0	△20.8 14.3	78 538	78 411
上 伊 那		8 039.0	7 921.7	6 957.9	963.8	△61.7 55.6	149 595	148 603
下 伊 那		5 095.4	4 965.7	4 544.4	421.3	△59.6 70.1	108 801	107 369
西 筑 摩		1 815.5	1 811.7	1 600.9	210.8	△ 2.2 1.6	23 079	23 046
東 筑 摩		6 436.7	6 349.8	5 572.3	777.5	△55.8 31.1	124 162	123 062
南 安 曇		4 658.3	4 619.3	4 232.0	387.3	△28.5 10.5	95 419	95 098
北 安 曇		4 663.9	4 662.0	4 020.6	641.4	△ .5 1.4	61 236	61 230
更 級		3 600.7	3 595.2	3 221.4	373.8	△ 2.8 2.7	73 799	73 743
埴 科		1 227.5	1 219.0	1 110.6	108.4	△ 7.4 1.1	28 910	28 816
上 高 井		1 718.0	1 687.5	1 506.8	180.7	△22.0 8.5	32 390	32 004
下 高 井		3 729.9	3 673.6	3 351.9	321.7	△49.9 6.4	69 042	68 465
上 水 内		4 652.2	4 635.0	4 082.2	552.8	△12.4 4.8	71 159	71 042
下 水 内		2 381.2	2 301.6	2 100.3	201.3	△67.1 12.5	42 342	41 396
長 野		946.3	946.3	869.5	76.8	—	21 287	21 287
松 本		306.3	306.3	277.8	28.5	—	7 069	7 069
上 田		271.7	271.7	255.2	16.5	—	6 861	6 861

△△糯米

種	高	價 額	一 反 步 收 種 高					
			水		陸 稻	總 平 均	陸 稻	總 平 均
			梗 米	糯 米				
1 238 959	137 834	753	1 808 335	1 922	1 707	1 911	753	1 897
1 220 496	138 206	511	25 992 482	1 912	1 689	1 889	1 444	1 887
1 349 162	152 873	385	48 207 433	2 133	1 893	2 102	1 021	2 105
1 283 751	142 917	531	69 256 291	2 025	1 819	2 003	1 604	2 002
1 365 165	150 923	563	58 898 723	2 148	1 917	2 122	1 618	2 122
1 178 886	132 311	597	46 730 448	1 898	1 669	1 872	1 289	1 872
1 366 751	165 854	1 023	42 094 218	2 212	1 992	2 187	1 386	2 185
1 287 249	153 398	742	44 937 345	2 091	1 877	2 066	1 356	2 065
1 237 420	144 318	187	53 789 260	2 022	1 787	1 995	371	1 994
1 329 645	151 463	980	53 581 827	2 157	1 901	2 128	1 493	2 128
1 185 763	133 172	388	42 836 935	1 958	1 702	1 929	975	1 928
1 250 902	144 936	600	38 100 692	2 053	1 793	2 022	1 290	2 022
1 215 963	140 590	300	35 548 299	1 992	1 730	1 961	1 060	1 961
1 239 575	142 248	△ 232 361	35 182 596	2 115	1 872	2 087	△ 817 1 679	2 086
1 374 104	156 269	△ 584 148	23 501 730	2 306	2 047	2 568	△ 1 352 1 701	2 276
1 271 584	142 554	△ 865 315	21 075 426	2 109	1 844	2 078	△ 1 084 1 286	2 077
1 217 378	138 015	△ 121 435	25 528 447	2 003	1 748	1 974	△ 1 084 1 218	1 972
1 583 293	169 353	△ 1 713 250	32 758 325	2 680	2 304	2 638	△ 1 512 1 543	2 635
1 154 390	118 175	△ 1 965 610	32 314 706	1 934	1 644	1 903	△ 1 054 1 258	1 900
1 132 408	115 658	△ 637 2 493	33 726 539	1 873	1 572	1 840	△ 934 1 007	1 831
59 773	5 618	△ 164 24	1 830 463	2 070	1 625	2 023	△ 877 558	2 015
76 653	8 371	△ 407 66	2 327 138	1 687	1 483	1 664	△ 555 579	1 646
98 934	11 215	△ 128 154	2 923 245	2 079	1 831	2 050	△ 927 1 363	2 046
70 287	8 124	△ 104 23	2 073 260	1 541	1 413	1 526	△ 500 161	1 518
132 217	16 386	△ 502 490	4 021 439	1 900	1 700	1 876	△ 814 881	1 861
100 310	7 059	△ 621 811	2 925 273	2 207	1 676	2 162	△ 1 042 1 157	2 135
20 523	2 523	△ 21 12	623 861	1 282	1 197	1 272	△ 955 750	1 271
109 998	13 064	△ 700 400	3 227 760	1 974	1 680	1 938	△ 1 254 1 286	1 929
88 614	6 484	△ 239 82	2 591 408	2 094	1 674	2 059	△ 839 781	2 048
54 772	6 458	△ 1 5	1 625 881	1 362	1 007	1 313	△ 200 357	1 313
67 183	6 560	△ 21 35	2 015 676	2 086	1 755	2 051	△ 750 1 296	2 050
26 640	2 176	△ 74 20	799 297	2 399	2 007	2 364	△ 1 000 1 818	2 355
28 954	3 050	△ 292 94	901 463	1 922	1 688	1 897	△ 1 327 1 106	1 885
63 264	5 201	△ 486 91	1 862 257	1 887	1 616	1 864	△ 973 1 421	1 851
63 579	7 463	△ 86 31	1 886 857	1 557	1 350	1 533	△ 694 646	1 530
38 082	3 314	△ 791 155	1 142 485	1 813	1 646	1 799	△ 1 179 1 240	1 778
19 620	1 667	—	566 606	2 256	2 171	2 249	—	2 249
6 503	566	—	202 707	2 341	1 986	2 307	—	2 307
6 502	359	—	179 463	2 538	2 175	2 525	—	2 525

△△糯米

△△糯米



9. 麥 總 額

Table 9: Total Wheat Statistics. Columns include year (昭和 6-10), production type (作付反別), yield (收穫高), price (價額), and average yield (一反歩收穫高). Rows list various regions like 佐久, 伊那, 那摩, etc.

10. 大 麥

Table 10: Large Wheat Statistics. Columns include year (昭和 6-10), production type (作付反別), yield (收穫高), price (價額), and average yield (一反歩收穫高). Rows list various regions like 佐久, 伊那, 那摩, etc.

11. 稈 麥

Table 11: Wheat Straw Statistics. Columns include year (昭和 6-10), production type (作付反別), yield (收穫高), price (價額), and average yield (一反歩收穫高). Rows list various regions like 佐久, 伊那, 那摩, etc.

△印ハ燕麥

12. 小 麥

Table 12: Small Wheat Statistics. Columns include year (昭和 6-10), production type (作付反別), yield (收穫高), price (價額), and average yield (一反歩收穫高). Rows list various regions like 佐久, 伊那, 那摩, etc.



13. 食 用 農

	總 價 額	大 豆			小 豆		
		作 付 反 別	收 穫 高	價 額	作 付 反 別	收 穫 高	價 額
昭和 6 年	2 271 009	8 783.8	83 631	837 830	2 839.4	17 524	204 002
7	3 152 610	9 255.4	95 175	1 331 199	2 930.7	18 515	316 237
8	2 936 566	9 154.0	88 339	1 137 955	3 077.7	18 853	288 921
9	2 844 889	9 454.5	84 195	1 169 932	3 058.5	16 580	260 721
10	3 475 144	9 977.8	95 079	1 510 429	3 103.5	17 993	317 169
南北小畝上	221 660	589.7	4 890	83 951	132.3	700	14 282
佐 久	201 426	514.2	5 596	85 999	120.9	903	15 929
伊 那	176 743	454.2	5 132	83 692	99.0	678	12 489
伊 那	134 672	204.5	2 288	42 249	42.9	363	7 066
伊 那	233 762	463.5	5 393	90 382	117.0	906	18 515
下西東南北	307 599	489.5	5 718	96 880	107.7	823	16 033
伊 那	139 283	235.4	1 896	33 323	62.7	455	8 252
伊 那	417 938	1 304.5	13 182	210 832	227.8	1 612	27 966
伊 那	128 557	309.2	4 581	58 443	48.2	393	6 960
伊 那	166 524	802.9	5 815	85 442	367.5	1 768	26 954
更 埴	147 912	509.7	4 359	68 344	162.4	783	13 274
更 埴	90 113	107.7	1 497	24 822	14.5	138	2 614
更 埴	172 255	544.2	5 455	86 589	53.9	482	8 509
更 埴	160 052	609.4	5 866	87 601	86.5	575	9 341
更 埴	612 394	2 323.6	18 426	299 914	1 389.9	6 929	121 137
下長松上	99 407	383.2	3 227	48 492	53.5	345	5 659
下長松上	37 520	92.0	1 380	17 940	12.0	108	1 620
下長松上	21 434	29.5	240	3 464	4.2	26	473
下長松上	5 893	10.9	138	2 070	.6	6	96

13. 食 用 農

	玉 蜀 黍			蕎 麥		
	作 付 反 別	收 穫 高	價 額	作 付 反 別	收 穫 高	價 額
昭和 6 年	301.3	3 640	29 530	3 019.2	27 028	218 771
7	307.7	4 076	33 541	3 172.1	29 359	398 860
8	325.1	4 331	34 877	3 254.1	29 518	286 206
9	339.4	3 952	34 542	2 993.9	20 483	221 761
10	367.7	4 416	39 760	2 941.6	21 769	262 163
南北小畝上	11.4	142	1 733	197.3	1 378	17 734
佐 久	9.7	125	1 090	273.5	2 275	27 071
伊 那	14.4	163	1 698	177.6	1 311	19 242
伊 那	24.3	376	3 595	27.8	228	2 520
伊 那	35.4	495	3 807	207.2	1 493	15 494
下西東南北	45.9	478	4 709	148.7	1 496	13 933
伊 那	57.1	534	5 270	226.4	1 876	24 082
伊 那	32.7	428	4 055	187.9	1 628	22 531
伊 那	12.5	214	2 063	48.0	381	4 791
伊 那	28.7	259	1 941	208.8	1 282	15 133
更 埴	10.7	135	1 182	95.3	797	10 208
更 埴	4.7	77	758	10.5	55	1 122
更 埴	4.6	81	800	42.9	353	3 603
更 埴	14.8	195	1 607	117.0	880	9 251
更 埴	45.2	503	3 571	880.4	5 751	68 983
下長松上	12.8	157	1 454	89.2	550	6 134
下長松上	2.0	38	323	.3	3	24
下長松上	.8	16	104	2.3	27	257
下長松上	—	—	—	.5	5	50

產 物

粟			稗			黍		
作 付 反 別	收 穫 高	價 額	作 付 反 別	收 穫 高	價 額	作 付 反 別	收 穫 高	價 額
1 528.3	16 808	138 063	761.0	11 186	48 966	180.1	1 842	15 209
1 741.7	20 058	209 882	718.7	12 311	53 312	207.8	2 320	25 151
1 859.5	23 775	223 293	714.9	11 244	51 522	251.5	2 763	26 779
1 906.9	18 888	199 440	752.3	10 233	52 909	283.6	2 430	26 778
1 885.3	20 918	246 041	683.4	8 906	46 418	283.9	2 914	34 712
162.9	1 402	17 405	32.1	337	2 067	11.4	112	1 651
82.8	892	10 768	15.0	228	1 094	22.0	230	2 378
55.0	563	8 438	1.4	15	85	24.6	233	3 538
44.9	577	7 898	63.8	1 046	4 245	4.8	53	531
179.7	1 674	18 035	91.8	1 405	7 317	15.6	142	1 538
106.9	1 330	16 299	22.6	309	2 269	22.2	274	3 159
111.6	779	9 618	111.8	1 077	8 908	7.6	79	1 018
368.9	5 816	66 308	8.1	122	573	36.7	489	5 633
41.9	505	7 445	2.6	42	245	2.0	34	324
53.3	327	3 303	66.7	533	2 817	26.6	171	1 393
70.8	730	8 571	.7	7	60	22.4	184	1 816
31.1	497	9 469	—	—	—	23.9	327	6 233
147.4	2 097	21 509	29.3	816	2 388	6.8	64	647
149.8	1 379	14 342	69.4	858	5 830	8.5	92	885
207.4	1 805	20 619	128.5	1 567	5 901	43.5	342	3 153
63.7	444	5 198	39.6	544	2 619	2.6	31	290
.9	13	104	—	—	—	—	—	—
5.8	82	652	—	—	—	1.7	45	405
.5	6	60	—	—	—	1.0	12	120

產 物 (續)

甘 藷			諸 薯			馬 鈴 薯		
作 付 反 別	收 穫 高	價 額	作 付 反 別	收 穫 高	價 額	作 付 反 別	收 穫 高	價 額
434.2	1 085 389	135 855	2 094.4	6 455 451	642 783	—	—	—
469.9	△ 7 1 254 390	△ 4 151 045	2 280.0	7 114 593	733 958	—	—	—
525.5	1 314 316	158 773	2 328.1	7 326 432	728 240	—	—	—
556.1	1 453 635	175 069	2 381.4	6 789 843	703 737	—	—	—
603.9	△ 298 1 467 645	△ 167 192 356	2 558.8	7 348 282	825 929	—	—	—
4.7	13 698	1 921	210.0	801 852	80 916	—	—	—
18.6	38 021	4 107	206.7	513 179	52 990	—	—	—
6.8	22 495	2 642	215.8	429 179	44 919	—	—	—
5.7	11 932	2 375	147.7	552 273	64 193	—	—	—
62.3	△ 178 131 125	△ 71 15 490	225.8	487 320	63 113	—	—	—
93.2	268 970	34 834	291.1	1 014 429	119 483	—	—	—
23.1	46 984	7 327	125.3	281 032	41 485	—	—	—
20.8	60 017	7 800	183.1	621 112	72 240	—	—	—
2.9	6 280	853	90.0	310 535	47 433	—	—	—
7.0	9 930	1 408	133.0	291 883	28 133	—	—	—
62.2	140 575	19 413	78.9	268 087	25 044	—	—	—
84.6	234 640	28 312	46.8	153 938	16 783	—	—	—
21.1	72 560	11 936	88.4	279 680	36 274	—	—	—
56.6	110 125	11 453	95.3	199 798	19 742	—	—	—
55.3	△ 120 126 211	23 475	237.2	658 463	65 641	—	—	—
69.2	149 734	△ 96 16 100	74.1	159 293	13 365	—	—	—
9.2	23 048	2 766	62.0	164 922	14 743	—	—	—
.4	900	108	34.0	122 856	15 971	—	—	—
.2	400	36	13.6	38 451	3 461	—	—	—

△甘藷切干



14. 園 藝 農 產 物

	總 價 額	碗 豆			置 豆		
		作付反別	收 穫 高	價 額	作付反別	收 穫 高	價 額
昭和 6 年	3 753 032	179.1	2 267	31 368	87.4	1 286	14 895
7	3 953 022	194.4	2 559	33 463	100.9	1 450	14 942
8	4 322 771	198.2	2 603	35 667	105.4	1 401	14 791
9	4 387 524	213.3	2 635	40 732	62.4	1 114	12 353
10	4 585 029	228.7	2 610	40 824	123.3	1 476	18 373
南北小 佐久 久 縣 訪 那	246 197	5.2	44	740	.6	8	112
上 伊 那	287 575	4.8	55	1 077	—	—	—
下 伊 那	295 107	15.8	170	2 796	.1	2	40
西 伊 那	304 117	9.5	182	3 679	1.2	21	420
東 伊 那	441 138	5.7	82	1 580	.2	2	30
南 伊 那	444 720	37.8	395	6 127	1.7	24	339
北 伊 那	137 422	6.3	65	1 031	1.0	13	178
更 伊 那	716 890	15.2	169	2 881	3.2	39	571
填 伊 那	175 575	9.8	128	2 005	.8	16	249
上 伊 那	167 311	5.7	77	989	.3	4	74
下 伊 那	241 790	21.6	308	3 978	16.7	298	3 308
西 伊 那	137 770	25.2	238	3 777	37.7	249	4 076
東 伊 那	293 309	19.6	209	2 666	30.9	400	4 479
南 伊 那	133 386	16.5	141	2 071	3.6	35	508
北 伊 那	251 679	15.7	182	2 504	16.3	237	2 601
更 伊 那	104 144	4.1	40	650	—	—	—
填 伊 那	82 649	4.8	58	1 044	7.5	113	1 130
上 伊 那	102 895	2.6	33	644	1.5	15	258
下 伊 那	21 355	2.8	39	585	—	—	—

14. 園 藝 農 產 物

	越 瓜	南 瓜	西 瓜	瓜					
				作付反別	收 穫 高	價 額			
昭和 6 年	212.2	842 573	159 259	367.7	1 667 401	190 704	92.8	426 225	71 441
7	226.7	927 637	170 773	392.5	1 799 451	192 980	127.4	617 562	94 726
8	230.2	1 011 909	174 203	403.4	1 889 106	202 245	143.6	631 130	99 262
9	227.2	92 948	164 972	419.4	1 855 930	196 267	163.4	731 944	115 811
10	235.6	936 198	190 391	436.0	1 935 239	214 616	167.1	751 093	118 126
南北小 佐久 久 縣 訪 那	10.6	44 001	11 375	20.1	107 284	12 200	1.0	2 632	715
上 伊 那	11.4	41 046	8 258	27.0	118 640	11 096	4.2	11 412	2 007
下 伊 那	22.2	46 495	10 633	38.3	152 851	12 045	2.2	7 653	1 319
西 伊 那	23.4	97 003	19 478	31.9	142 208	14 271	3.3	11 509	1 648
東 伊 那	16.8	60 309	10 578	44.7	200 098	26 299	23.6	69 149	14 032
南 伊 那	14.5	53 818	10 207	50.2	229 312	24 630	11.5	60 067	6 997
北 伊 那	3.2	8 729	2 024	14.8	66 202	10 546	1.6	5 821	1 252
更 伊 那	19.4	99 668	20 743	40.8	191 005	22 402	27.6	153 968	25 035
填 伊 那	10.7	49 050	11 077	9.4	38 720	5 749	8.3	38 960	6 553
上 伊 那	12.6	57 335	10 962	17.6	71 677	8 716	4.4	17 331	3 554
下 伊 那	11.2	46 125	9 881	24.0	98 263	8 869	7.3	35 520	7 517
西 伊 那	7.2	26 615	5 892	19.2	76 086	11 703	11.7	55 769	7 384
東 伊 那	14.2	67 492	10 452	27.0	132 124	14 243	23.7	129 093	18 104
南 伊 那	12.5	43 119	5 104	10.3	39 366	3 453	14.6	63 325	8 626
北 伊 那	12.9	43 122	6 618	37.4	168 957	15 605	6.7	21 190	3 188
更 伊 那	11.3	43 541	7 827	8.0	24 726	2 024	11.0	43 381	6 243
填 伊 那	16.8	88 704	26 611	6.5	36 595	5 489	1.1	5 225	783
上 伊 那	2.5	13 325	1 599	6.5	29 965	4 495	2.8	15 288	2 599
下 伊 那	2.2	6 701	1 072	2.3	11 160	781	.5	3 800	570

蔬 菜 及 花 卉

	作付反別	苜 菜			豆 菜			胡 瓜		
		收 穫 高	價 額	作付反別	收 穫 高	價 額	作付反別	收 穫 高	價 額	
昭和 6 年	14.0	19 886	8 750	315.7	3 836	54 720	389.3	1 746 236	232 439	
7	23.8	29 261	9 741	364.9	4 135	61 417	410.9	1 850 703	235 914	
8	27.1	39 153	13 833	368.8	4 680	74 714	417.6	1 884 890	240 305	
9	32.9	48 854	20 043	377.5	4 266	67 048	416.8	1 871 087	234 840	
10	34.7	48 760	22 240	381.0	4 271	71 106	437.0	1 895 839	228 408	
南北小 佐久 久 縣 訪 那	—	—	—	35.4	345	5 745	14.4	67 918	12 157	
上 伊 那	21.8	27 710	9 018	17.9	191	3 505	18.0	63 670	10 083	
下 伊 那	.3	303	92	20.2	223	3 254	35.9	89 680	13 255	
西 伊 那	.2	165	150	19.6	249	4 937	22.0	93 805	13 532	
東 伊 那	.4	51	93	37.2	414	8 024	35.9	143 025	14 856	
南 伊 那	2.3	5 124	4 479	31.7	415	7 032	71.2	370 673	33 169	
北 伊 那	.2	242	152	11.7	123	2 163	13.1	47 567	6 816	
更 伊 那	2.9	5 742	2 486	38.6	431	7 679	30.5	165 532	23 258	
填 伊 那	.2	130	235	7.9	93	1 481	10.2	41 511	6 583	
上 伊 那	—	—	—	12.9	163	2 974	19.1	94 228	11 667	
下 伊 那	.2	157	52	23.0	289	4 129	29.3	143 875	18 158	
西 伊 那	.3	750	225	18.7	192	3 096	18.1	82 269	9 485	
東 伊 那	.3	306	107	28.3	288	4 093	27.9	125 914	13 598	
南 伊 那	1.2	1 160	471	26.8	270	4 094	25.5	97 939	11 832	
北 伊 那	.2	106	127	22.4	303	4 225	32.0	121 053	12 524	
更 伊 那	.1	20	12	16.6	130	2 139	18.0	69 120	6 982	
填 伊 那	1.8	4 500	3 600	7.6	96	1 344	9.3	40 548	6 082	
上 伊 那	2.1	2 058	823	2.0	24	552	3.4	24 412	2 930	
下 伊 那	.2	236	118	2.5	32	640	3.2	13 100	1 441	

蔬 菜 及 花 卉 (續)

	甜 瓜			茄			蕃 茄			花 百 合		
	作付反別	收 穫 高	價 額	作付反別	收 穫 高	價 額	作付反別	收 穫 高	價 額	作付反別	收 穫 高	價 額
昭和 6 年	28.9	86 156	13 242	662.7	2 970 484	406 234	114.1	519 931	87 822	6.3	114 111	5 085
7	32.1	98 685	16 049	680.4	3 464 149	421 085	156.9	707 016	109 521	14.2	226 826	6 654
8	34.0	104 204	16 947	696.6	3 425 895	393 256	172.9	812 125	109 110	8.7	254 580	10 541
9	42.5	132 577	20 155	694.3	3 255 501	382 571	191.3	881 877	108 606	13.0	371 851	17 124
10	37.0	111 961	16 599	706.1	3 366 553	413 008	200.9	927 504	114 161	7.7	175 686	8 700
南北小 佐久 久 縣 訪 那	.5	932	149	25.0	106 802	25 309	6.4	29 189	5 666	.1	3 750	38
上 伊 那	.3	1 005	128	34.8	128 035	22 147	8.4	24 858	3 434	.6	8 500	405
下 伊 那	.2	280	56	52.4	218 347	30 660	9.9	41 034	7 541	—	—	—
西 伊 那	.1	80	16	31.8	199 983	19 274	16.2	79 714	13 144	.8	29 780	1 609
東 伊 那	5.9	14 897	2 314	67.1	241 793	31 749	36.2	107 652	14 539	3.2	45 138	3 012
南 伊 那	1.5	5 466	823	89.9	443 027	47 302	25.5	131 092	13 196	1.3	41 352	2 393
北 伊 那	2.1	5 500	1 132	7.9	34 625	4 179	3.6	15 980	3 026	.3	6 910	331
更 伊 那	.4	1 080	288	69.3	442 652	40 572	27.5	153 973	13 476	.5	6 650	337
填 伊 那	.1	250	45	36.1	180 240	26 597	8.7	41 626	6 274	—	—	—
上 伊 那	.3	1 844	192	37.0	147 462	21 283	7.1	28 965	3 789	—	—	—
下 伊 那	1.2	3 203	476	54.2	321 630	37 193	8.9	51 488	6 086	—	—	—
西 伊 那	1.5	3 703	505	28.8	139 023	14 115	6.9	34 153	2 665	.4	29 800	447
東 伊 那	5.9	22 179	4 652	38.5	192 160	22 015	9.2	60 736	6 857	—	—	—
南 伊 那	6.5	20 892	2 614	34.7	128 488	19 079	5.9	27 076	3 033	.1	1 206	60
北 伊 那	1.6	4 130	508	50.0	207 353	23 385	4.6	20 081	3 601	.4	2 600	68
更 伊 那	8.4	24 630	2 415	22.8	81 074	9 834	4.4	13 910	1 030	—	—	—
填 伊 那	.5	1 790	286	15.8	92 746	8 347	5.5	32 450	2 920	—	—	—
上 伊 那	—	—	—	5.6	36 064	7 213	3.8	24 092	2 409	—	—	—
下 伊 那	—	—	—	4.4	25 049	2 755	2.2	9 435	1 415	—	—	—



14. 園 藝 農 產 物

	年	薑		筍		燕		菁		胡		蘿		荷	
		生		切干		作付反別		作付反別		作付反別		作付反別		作付反別	
		收 穫 高	價 額	收 穫 高	價 額	收 穫 高	價 額	收 穫 高	價 額	收 穫 高	價 額	收 穫 高	價 額	收 穫 高	價 額
昭和	6	2 664.8	16 002 142	692 089	13 391	3 889	144.6	454 820	21 888	273.8	870 965	138 041			
	7	2 664.7	16 095 795	743 942	10 829	4 812	133.5	415 151	20 372	284.2	901 996	143 742			
	8	2 781.4	15 785 996	882 303	9 605	4 149	132.0	403 868	20 235	298.3	872 166	146 355			
	9	3 214.0	18 170 232	1 009 770	8 147	3 351	138.3	522 024	27 232	320.3	981 334	161 482			
	10	3 116.9	18 829 561	999 949	6 030	2 261	130.0	467 428	24 474	337.6	1 043 046	178 033			
南北小諏上	佐久	172.0	985 922	58 008	460	114	24.9	115 008	4 958	12.8	36 400	8 371			
	伊那	233.9	1 308 760	66 517	1 132	215	5.2	16 133	783	26.2	80 402	13 630			
	那摩	165.2	887 530	67 160	423	90	18.6	50 671	4 054	23.4	60 153	12 010			
	筑安	169.8	1 081 367	55 025	1 150	575	1.7	2 510	60	34.6	125 265	20 973			
	更埴	295.4	1 656 007	74 103	979	539	4.6	13 181	672	42.7	121 776	23 535			
	水内	292.4	2 012 109	86 917	459	92	12.2	42 272	3 328	27.7	92 698	15 914			
	野田	62.8	334 412	25 552	78	32	9.4	34 051	2 913	6.0	14 712	2 991			
	下長松	703.2	5 037 303	283 566	537	261	3.4	12 685	301	67.2	230 014	39 941			
	上	89.6	580 744	28 969	22	9	—	—	—	6.9	4 727	—			
	下	94.0	417 974	25 426	30	21	13.0	74 623	3 228	10.4	22 364	5 315			
	上	110.6	484 588	23 931	55	41	4.1	8 667	335	18.5	60 224	6 695			
	下	72.1	374 797	17 525	—	—	1.4	4 575	160	8.7	27 340	2 889			
	上	108.9	713 373	42 090	—	—	5.2	26 445	1 167	8.3	21 156	3 308			
	下	147.4	796 844	28 402	342	135	3	460	30	10.7	32 256	3 206			
	上	263.3	1 310 466	73 289	313	87	23.2	57 747	2 145	18.6	44 988	7 052			
	下	75.7	492 554	19 179	50	50	—	—	—	3.6	10 805	1 273			
	上	11.6	61 712	6 171	—	—	—	—	—	1.8	5 310	796			
	下	35.0	213 150	14 921	—	—	2.8	8 400	340	7.7	29 491	4 719			
	上	14.0	79 949	3 198	—	—	—	—	—	1.8	4 913	688			

14. 園 藝 農 產 物

	年	葱		頭		蓮		根		漬		菜	
		作付反別		作付反別		作付反別		作付反別		作付反別		作付反別	
		收 穫 高	價 額	收 穫 高	價 額	收 穫 高	價 額	收 穫 高	價 額	收 穫 高	價 額	收 穫 高	價 額
昭和	6	18.4	56 947	9 405	61.9	150 692	38 840	1 743.9	8 997 953	423 265			
	7	22.9	76 806	12 387	54.1	126 002	34 611	1 786.5	9 576 287	435 891			
	8	27.6	88 986	16 486	54.2	150 910	46 350	1 793.8	8 329 062	504 236			
	9	26.8	105 335	22 823	57.8	117 500	36 120	1 850.0	9 196 703	483 541			
	10	39.7	132 722	25 575	44.7	127 803	39 911	1 926.0	9 481 298	490 059			
南北小諏上	佐久	3.2	15 512	4 013	.3	66	27	107.7	569 122	31 064			
	伊那	.4	685	140	.3	708	336	159.6	648 023	32 024			
	那摩	4.3	11 919	1 986	.3	650	260	189.6	961 371	51 495			
	筑安	—	—	—	2.5	7 152	2 970	122.9	856 444	50 488			
	更埴	2.3	10 588	1 845	.1	110	44	218.4	992 836	49 624			
	水内	9.3	31 298	6 346	.4	900	240	168.6	754 025	44 355			
	野田	1.7	3 836	867	—	—	—	85.3	275 964	27 023			
	下長松	2.5	7 486	1 443	.3	665	266	181.9	972 021	44 590			
	上	2.3	9 758	1 291	—	—	—	68.8	358 318	19 801			
	下	2.6	6 090	1 328	1.0	4 000	800	78.1	407 863	22 954			
	上	1.5	4 347	800	.8	2 400	1 599	88.0	433 741	21 934			
	下	.6	1 490	273	2.0	5 205	1 082	53.6	228 138	9 505			
	上	2.5	10 297	1 724	29.9	86 858	25 294	66.2	342 272	15 440			
	下	2.2	6 697	1 278	1.0	1 869	801	91.7	438 023	13 448			
	上	3.3	10 449	1 808	.4	1 497	333	125.8	548 427	28 691			
	下	.3	900	90	1.6	5 065	875	43.5	279 719	9 416			
	上	.2	360	90	—	—	—	27.3	161 070	8 050			
	下	.5	1 010	253	3.7	10 508	4 939	27.7	144 040	5 762			
	上	—	—	—	.1	150	45	21.3	109 881	4 395			

蔬 菜 及 花 卉 (續)

	年	牛		莠		青		芋		葱		落		花		生	
		作付反別		作付反別		作付反別		作付反別		作付反別		作付反別		作付反別		作付反別	
		收 穫 高	價 額	收 穫 高	價 額	收 穫 高	價 額	收 穫 高	價 額	收 穫 高	價 額	收 穫 高	價 額	收 穫 高	價 額	收 穫 高	價 額
	6	505.8	1 696 525	272 057	255.4	1 050 098	181 946	494.2	1 583 681	237 606	.1	250					
	7	531.2	2 022 452	283 881	264.9	1 068 751	180 704	504.1	1 592 379	247 729	.3	905					
	8	543.0	2 064 931	340 987	281.7	1 241 401	207 690	536.3	1 599 607	266 257	.1	500					
	9	544.1	1 996 203	318 198	291.9	1 179 319	210 918	528.6	1 575 990	247 913	—	—					
	10	545.0	2 061 994	338 648	290.4	1 160 913	224 303	567.9	1 714 971	271 355	.9	3 489					
	6	19.8	66 044	15 567	.4	1 050	210	31.7	86 484	20 684	—	—					
	7	34.4	128 108	22 676	.9	1 861	324	48.3	111 144	21 210	.4	1 772					
	8	32.0	110 800	19 914	3.9	9 909	1 729	42.7	121 559	18 562	—	—					
	9	27.8	99 987	19 867	1.5	5 223	1 144	24.2	87 378	14 097	—	—					
	10	49.2	153 692	28 137	44.3	198 213	44 088	62.0	170 833	28 827	—	—					
	6	42.8	156 192	23 340	60.4	248 234	47 069	55.0	176 389	25 734	.1	1 000					
	7	11.2	34 279	6 551	19.6	68 379	12 215	20.6	48 091	8 294	—	—					
	8	41.7	165 801	30 846	35.3	130 458	25 305	75.5	247 333	36 564	—	—					
	9	10.9	45 032	8 499	15.3	80 220	15 356	18.6	69 259	13 589	—	—					
	10	10.3	27 614	6 117	8.7	30 953	5 997	22.0	79 155	12 616	—	—					
	6	45.7	175 704	26 227	24.4	117 199	22 856	42.1	134 257	15 834	—	—					
	7	28.8	125 102	18 161	7.7	25 815	3 955	16.5	49 303	4 946	—	—					
	8	78.6	363 282	52 821	21.9	94 905	15 869	19.8	66 846	8 658	.2	600					
	9	18.9	69 562	8 747	11.9	36 403	5 580	14.1	41 089	5 612	.2	117					
	10	37.0	149 555	19 919	14.6	45 526	7 852	36.3	92 103	14 127	—	—					
	6	44.0	152 035	23 791	3.9	9 658	1 586	8.5	22 667	3 141	—	—					
	7	2.0	5 300	901	4.6	11 040	1 987	5.6	21 280	2 553	—	—					
	8	7.5	27 000	5 670	10.3	43 672	10 918	19.9	76 018	15 204	—	—					
	9	2.4	6 905	897	.8	2 195	263	4.5	13 783	1 103	—	—					

蔬 菜 及 花 卉 (續)

	年	甘		藍		長		芋		干		蕪	
		作付反別		作付反別		作付反別		作付反別		作付反別		作付反別	
		收 穫 高	價 額	收 穫 高	價 額	收 穫 高	價 額	收 穫 高	價 額	收 穫 高	價 額	收 穫 高	價 額
	6	470.0	2 388 925	197 497	196.4	825 030	239 490	11 427	21 035				



15. 工 藝

	總 價 額	楮			菜 種			胡
		作付反別	收 穫 高	價 額	作付反別	收 穫 高	價 額	
昭和 6 年	514 813	409.8	136 715	72 047	118.8	819	15 062	50.4
7	589 072	409.1	131 422	64 582	119.2	973	12 449	46.6
8	663 179	432.3	133 260	64 949	96.3	797	12 549	53.4
9	756 147	439.1	124 763	53 286	93.3	628	9 056	59.3
10	776 847	448.1	136 587	64 274	108.4	893	13 811	60.0
南北小畷上	59 474	3.5	1 023	769	—	—	—	—
佐 久 縣 訪 那	157 872	.4	115	49	.2	1	30	4.9
伊 那 縣 訪 那	105 106	3.8	915	418	—	—	—	.7
伊 那 縣 訪 那	297	—	—	—	1.8	10	145	.2
伊 那 縣 訪 那	1 803	—	—	—	.7	10	171	7.3
伊 那 縣 訪 那	49 218	45.0	9 530	4 194	4.7	76	1 137	5.9
伊 那 縣 訪 那	4 350	4.0	1 632	725	1.5	5	63	—
伊 那 縣 訪 那	2 342	6.9	1 897	897	.8	10	169	5.0
伊 那 縣 訪 那	5 076	—	—	—	—	—	—	2.6
伊 那 縣 訪 那	18 601	59.3	21 998	7 312	—	—	—	.7
伊 那 縣 訪 那	9 287	24.7	7 628	2 724	1.5	29	546	3.3
伊 那 縣 訪 那	1 806	—	—	—	—	—	—	1.5
伊 那 縣 訪 那	9 605	.1	18	7	5.5	60	881	7.1
伊 那 縣 訪 那	61 554	133.6	28 950	13 375	67.6	519	8 076	7.5
伊 那 縣 訪 那	259 545	75.2	35 097	19 601	20.5	141	2 058	7.9
伊 那 縣 訪 那	30 321	91.6	27 694	14 203	3.3	27	455	4.2
伊 那 縣 訪 那	200	—	—	—	.3	5	80	.5
伊 那 縣 訪 那	390	—	—	—	—	—	—	.7
伊 那 縣 訪 那	—	—	—	—	—	—	—	—

15. 工 藝

	蘭			七 島 蘭			絲 瓜		
	作付反別	收 穫 高	價 額	作付反別	收 穫 高	價 額	作付反別	收 穫 高	價 額
昭和 6 年	15.5	29 015	12 233	4.1	8 815	3 884	.2	725	32
7	16.0	26 699	12 577	3.5	7 750	3 700	.5	3 732	101
8	17.6	31 304	14 411	5.1	10 926	5 826	.3	1 237	50
9	16.6	23 684	13 636	5.2	12 414	6 281	.6	4 058	112
10	17.6	28 617	14 561	5.1	11 522	6 047	.2	3 300	66
南北小畷上	—	—	—	—	—	—	—	—	—
佐 久 縣 訪 那	—	—	—	—	—	—	—	—	—
伊 那 縣 訪 那	—	—	—	—	—	—	—	—	—
伊 那 縣 訪 那	—	—	—	—	—	—	.1	3 000	60
伊 那 縣 訪 那	—	—	—	—	—	—	—	—	—
伊 那 縣 訪 那	—	—	—	3.5	9 100	4 473	—	—	—
伊 那 縣 訪 那	—	—	—	—	—	—	—	—	—
伊 那 縣 訪 那	—	—	—	1.6	2 422	1 574	.1	300	6
伊 那 縣 訪 那	—	—	—	—	—	—	—	—	—
伊 那 縣 訪 那	.9	1 677	587	—	—	—	—	—	—
伊 那 縣 訪 那	—	—	—	—	—	—	—	—	—
伊 那 縣 訪 那	16.7	26 940	13 974	—	—	—	—	—	—
伊 那 縣 訪 那	—	—	—	—	—	—	—	—	—
伊 那 縣 訪 那	—	—	—	—	—	—	—	—	—

農 產 物

收 穫 高	價 額	大 麻			ラ ミ ー (苧 麻)				
		作付反別	收 穫 高	價 額	作付反別	收 穫 高	價 額		
358	8 859	町	645.2	石	158 582	町	3	24	48
307	7 552	町	661.7	石	184 718	町	.4	31	58
371	10 367	町	663.4	石	151 289	町	.4	34	62
396	11 123	町	672.3	石	153 751	町	.5	78	123
420	12 664	町	669.9	石	150 814	町	.2	25	50
—	—	—	—	—	—	—	—	—	—
23	744	—	—	—	—	—	—	—	—
9	228	—	—	—	—	—	—	—	—
1	20	.4	54	—	132	—	—	—	—
38	1 122	—	—	—	—	—	—	—	—
49	1 658	2.6	500	.2	1 000	25	50	—	
—	—	19.1	1 389	—	2 143	—	—	—	
40	1 225	5.0	—	—	—	—	—	—	
17	603	—	—	—	—	—	—	—	
7	207	47.6	14 280	—	10 779	—	—	—	
24	731	16.4	2 296	—	3 674	—	—	—	
16	451	—	—	—	—	—	—	—	
52	1 283	.1	11	—	33	—	—	—	
42	1 194	.4	12	—	24	—	—	—	
69	2 194	583.3	132 272	—	211 202	—	—	—	
26	794	—	—	—	—	—	—	—	
3	90	—	—	—	—	—	—	—	
4	120	—	—	—	—	—	—	—	
—	—	—	—	—	—	—	—	—	

農 產 物 (續)

苧 草			實 綿			杞 柳		
作付反別	收 穫 高	價 額	作付反別	收 穫 高	價 額	作付反別	收 穫 高	價 額
町	72.7	115 934	町	2.2	383	町	133.6	129 155
町	75.4	122 680	町	2.8	424	町	150.7	88 887
町	74.1	112 006	町	2.9	603	町	136.2	27 958
町	74.3	140 091	町	3.3	542	町	145.6	184 153
町	96.8	198 663	町	4.8	991	町	138.8	159 100
町	—	—	町	—	—	町	—	—
町	8.3	49 800	町	—	—	町	—	—
町	2.0	1 104	町	1.2	440	町	—	360
町	—	—	町	—	—	町	—	—
町	1.1	1 538	町	.5	30	町	—	30
町	80.7	137 208	町	.1	20	町	—	20
町	2.0	4 044	町	—	—	町	—	—
町	—	—	町	—	—	町	.1	60
町	.1	5	町	—	3	町	—	—
町	.3	30	町	.1	20	町	—	20
町	—	—	町	—	—	町	—	—
町	.2	35	町	.2	35	町	15.5	36 300
町	.6	1 246	町	1.2	246	町	59.4	34 719
町	1.4	3 520	町	.7	95	町	61.7	86 921
町	.1	133	町	.5	75	町	1.3	650
町	—	—	町	.3	30	町	—	30
町	—	—	町	—	—	町	.8	450
町	—	—	町	—	—	町	—	—







20. 果

Table with columns for year (昭和 6, 7, 8, 9, 10), region (南佐久, 北佐久, 小諏訪, 上伊那, 下伊那, 西伊那, 東南伊那, 東北伊那, 更埴上下, 下長松), and various agricultural metrics (樹數, 收穫高, 價額).

20. 果

Table with columns for year (昭和 6, 7, 8, 9, 10), region (南佐久, 北佐久, 小諏訪, 上伊那, 下伊那, 西伊那, 東南伊那, 東北伊那, 更埴上下, 下長松), and various agricultural metrics (樹數, 收穫高, 價額).

實

Table with columns for year (昭和 6, 7, 8, 9, 10), region (南佐久, 北佐久, 小諏訪, 上伊那, 下伊那, 西伊那, 東南伊那, 東北伊那, 更埴上下, 下長松), and various agricultural metrics (樹數, 收穫高, 價額).

(△印其他ノ柑橘)

實 (續)

Table with columns for year (昭和 6, 7, 8, 9, 10), region (南佐久, 北佐久, 小諏訪, 上伊那, 下伊那, 西伊那, 東南伊那, 東北伊那, 更埴上下, 下長松), and various agricultural metrics (樹數, 收穫高, 價額).



21. 綠 肥 用

Table with columns for year (昭和6-10), region (e.g., 佐久, 小浜), and fertilizer types (total, green, high). Includes sub-headers for '種別' and '反別'.

21. 綠 肥 用

Table with columns for year (昭和6-10), region (e.g., 佐久, 小浜), and fertilizer types (total, green, high). Includes sub-headers for '種別' and '反別'.

作 物

Table with columns for crop types (大豆, 紫雲英) and fertilizer types (total, green, high). Includes sub-headers for '種別' and '反別'.

作 物 (續)

Table with columns for crop types (大豆, 其他) and fertilizer types (total, green, high). Includes sub-headers for '種別' and '反別'.



22. 金 肥 施 用

	年	總 數									
		總 數		稻		麥		桑		其 他	
		數 量	價 額	數 量	價 額	數 量	價 額	數 量	價 額	數 量	價 額
昭和	6	27 804 600	5 611 427	11 285 417	2 030 980	1 716 304	329 281	13 221 695	2 950 632	1 581 184	300 534
	7	25 649 260	5 299 131	10 740 185	1 991 357	1 870 701	382 937	11 516 622	2 627 005	1 521 752	297 832
	8	27 365 976	6 291 409	11 448 919	2 386 664	2 207 227	484 825	11 729 289	3 002 367	1 980 541	417 553
	9	25 463 947	5 840 053	11 698 302	2 461 047	2 209 113	512 568	9 657 598	2 444 896	1 898 934	421 542
	10	26 036 363	6 693 690	11 697 416	2 790 878	2 443 364	604 519	9 949 063	2 843 098	1 946 520	455 195
南北小畝上	佐久	1 326 139	327 513	906 038	210 615	42 497	7 602	342 116	101 301	35 488	7 995
	伊那	1 956 832	587 035	1 019 379	310 264	91 317	25 912	718 739	213 691	126 897	37 168
	那摩	2 349 757	706 634	1 021 288	300 910	213 828	59 575	993 131	316 533	121 510	29 616
	筑安	1 995 268	474 965	1 179 589	271 656	17 126	3 415	679 552	180 900	119 001	18 994
	安曇	1 967 404	468 149	1 051 357	226 027	132 587	33 999	716 410	193 435	67 050	14 688
更埴上下	高水	2 768 193	738 701	988 067	236 513	186 331	47 549	1 443 921	418 109	149 874	36 530
	井内	186 908	40 230	66 071	13 481	7 825	1 719	74 228	17 211	38 784	7 819
	水	2 702 356	603 311	956 782	157 606	237 406	50 690	1 141 725	313 663	366 443	81 352
下長松上	内野	1 630 151	272 746	1 017 048	131 759	116 530	15 597	461 198	118 246	35 375	7 144
	本田	945 917	219 439	516 561	99 621	75 632	22 304	309 483	85 900	44 241	11 614
	級科	1 863 068	530 952	539 497	160 004	430 208	91 285	752 291	237 944	141 072	41 719
	井内	801 612	230 376	267 437	72 767	158 264	48 009	324 798	95 739	51 113	13 861
	水	1 109 104	272 289	395 442	104 558	104 517	25 732	474 335	118 541	134 810	23 458
		985 287	297 863	533 124	156 880	85 395	23 848	291 771	89 879	74 997	27 256
		2 201 201	625 185	702 385	192 727	390 885	111 215	823 993	244 944	283 938	76 299
		474 353	124 818	293 850	78 042	16 989	5 007	118 857	30 803	44 657	10 966
		412 530	108 503	170 670	49 052	97 590	23 780	126 440	32 125	17 830	3 546
		193 943	13 151	29 601	3 947	17 577	860	66 285	5 671	80 480	2 673
		166 840	51 830	43 230	14 449	20 860	6 421	89 790	28 463	12 960	2 497

22. 金 肥 施 用

	年	植 物 質 肥 料									
		總 數		稻		麥		桑		其 他	
		數 量	價 額	數 量	價 額	數 量	價 額	數 量	價 額	數 量	價 額
昭和	6	9 173 775	1 729 230	3 490 602	670 582	453 724	73 688	4 636 105	886 911	593 344	98 049
	7	7 617 764	1 587 740	3 061 783	636 014	394 847	77 572	3 633 410	776 157	527 724	97 997
	8	6 757 197	1 625 354	2 755 356	687 075	328 773	77 840	3 101 823	738 047	571 245	122 392
	9	6 056 064	1 435 748	2 681 489	656 723	320 643	76 634	2 470 131	579 585	583 801	122 806
	10	4 852 247	1 339 195	2 082 652	594 515	318 619	87 213	1 906 454	539 603	544 522	117 864
南北小畝上	佐久	435 358	119 720	305 351	84 153	3 307	784	118 287	32 961	8 413	1 822
	伊那	446 356	119 241	248 504	67 201	8 786	2 024	152 394	40 492	36 672	9 524
	那摩	258 084	77 533	127 694	37 495	5 300	1 540	84 828	30 782	40 262	7 716
	筑安	397 347	85 634	167 077	38 269	4 133	703	163 466	40 084	62 671	6 578
	安曇	275 556	78 939	108 220	31 786	22 392	6 166	128 926	38 484	16 018	2 503
更埴上下	高水	437 728	128 283	182 487	55 038	28 674	8 183	187 840	56 038	38 727	9 024
	井内	30 994	7 582	9 254	2 367	1 045	170	12 460	3 047	8 235	1 998
	水	312 708	81 260	55 139	15 845	20 893	5 295	171 593	48 648	65 083	11 472
		115 915	27 098	39 365	8 876	3 700	750	63 644	15 569	9 206	1 903
		153 796	42 519	75 009	21 216	2 239	585	63 358	17 494	13 190	3 224
下長松上	級科	406 795	116 187	86 097	24 929	61 049	18 133	220 143	61 796	39 506	11 329
	井内	168 891	48 929	65 000	19 218	19 361	5 000	68 097	19 639	16 433	5 072
	水	337 755	93 141	156 647	42 082	26 715	7 703	118 861	34 198	35 532	9 158
		212 377	75 919	104 113	43 763	21 832	5 609	67 888	21 835	18 544	4 712
		518 593	138 450	164 738	46 200	69 698	19 243	180 945	49 263	103 212	23 744
		152 509	44 460	90 362	27 154	3 125	1 025	38 864	10 495	20 158	5 786
		163 880	45 375	85 900	25 150	15 170	3 915	51 200	14 295	11 610	2 015
		2 195	798	245	97	—	—	1 240	496	710	205
		25 410	8 127	11 450	3 676	1 200	385	12 420	3 987	340	79

別 消 費 高

總 數	動 物 質 肥 料									
	總 數		稻		麥		桑		其 他	
	數 量	價 額	數 量	價 額	數 量	價 額	數 量	價 額	數 量	價 額
3 656 799	1 111 915	1 091 628	326 613	78 488	16 115	2 327 045	725 235	159 638	43 952	
3 413 527	999 582	1 120 573	308 792	91 691	25 219	2 029 602	618 635	171 661	46 936	
3 672 033	1 156 441	1 144 888	373 664	149 746	29 849	2 157 755	686 246	219 644	66 682	
3 440 248	1 041 540	1 310 993	401 921	170 731	33 684	1 744 805	546 296	213 719	59 639	
3 686 366	1 205 676	1 336 527	455 843	223 132	45 860	1 683 818	641 731	242 889	62 242	
101 771	32 327	71 846	23 150	2 000	100	27 555	8 962	370	115	
189 323	65 427	105 523	36 272	1 671	314	76 016	27 030	6 113	1 811	
431 009	154 288	121 460	44 733	15 458	5 306	284 856	100 488	9 235	3 761	
268 393	89 843	150 753	53 256	2 510	521	101 373	31 945	13 757	4 121	
336 142	110 209	172 895	56 340	13 454	4 829	141 949	46 402	7 844	2 638	
437 101	155 470	142 743	45 344	21 002	7 268	246 552	93 470	26 804	9 388	
12 991	2 920	2 891	982	100	26	9 183	1 710	817	202	
509 462	161 557	124 456	41 752	33 571	4 165	298 643	103 961	52 792	11 679	
310 582	69 993	64 594	22 894	57 130	2 574	178 807	42 729	10 051	1 796	
152 268	53 166	74 248	27 239	2 650	982	71 530	23 510	3 840	1 435	
202 216	77 920	43 650	14 930	18 455	6 454	119 228	48 636	20 883	7 900	
99 393	35 445	24 399	8 854	5 668	1 934	66 225	23 456	3 101	1 201	
112 360	37 594	43 175	14 744	5 927	1 988	55 261	18 249	7 997	2 663	
162 141	54 122	84 004	28 163	5 426	1 790	64 516	21 473	8 195	2 696	
162 073	54 285	56 928	19 222	13 700	3 163	66 905	23 473	24 540	8 427	
35 966	11 998	26 752	8 869	30	10	6 744	2 257	2 440	862	
43 590	11 448	9 800	3 869	11 570	2 839	21 290	5 579	930	286	
62 615	4 716	4 520	1 323	9 000	54	6 145	2 121	42 950	1 218	
56 970	22 948	11 890	4 982	3 810	1 593	41 040	16 280	230	93	

別 消 費 高 (續)

總 數	礦 物 質 肥 料									
	總 數		稻		麥		桑		其 他	
	數 量	價 額	數 量	價 額	數 量	價 額	數 量	價 額	數 量	價 額
8 931 867	1 900 119	3 360 246	683 705	869 879	184 242	4 080 748	909 370	620 994	122 802	
9 150 166	1 902 342	3 596 665	709 329	1 042 312	210 721	3 937 582	870 388	573 607	111 904	
9 859 692	2 348 319	3 810 590	862 172	1 138 630	260 251	4 181 739	1 068 547	728 733	157 349	
8 888 120	2 131 311	3 721 770	850 848	1 160 129	269 820	3 297 113	851 725	709 108	158 918	
9 170 235	2 389 936	3 749 380	933 273	1 253 272	312 000	3 501 289	982 941	666 294	161 722	
503 454	133 737	295 618	74 787	35 355	6 165	150 304	47 420	22 177	5 365	
831 799	250 330	394 424	123 047	47 039	12 139	345 990	102 935	44 346	12 209	
1 096 289	320 911	403 651	116 451	153 393	39 8					



22. 金 肥 施 用

Table showing fertilizer application data for various regions from 1935 to 1940. Columns include region names, total quantity, and prices for different types of fertilizer (rice, wheat, etc.).

23. 小 作 作

Table detailing small tenant farming issues from 1935 to 1940. It lists the number of disputes, types of issues (land, wages, etc.), and the number of affected tenants.

23. 小 作 作

Table detailing small tenant farming issues from 1935 to 1940, focusing on specific requests and their outcomes. It includes categories like land rights, wages, and dispute resolution.

別 消 費 高 (續)

Table showing high consumption data for various regions from 1935 to 1940. It details quantities and prices for different types of fertilizer and other agricultural inputs.

爭 議

Table detailing the causes of tenant farming disputes from 1935 to 1940. It lists various factors such as land issues, wages, and crop yields.

爭 議 (續)

Table detailing the results of tenant farming dispute resolution from 1935 to 1940. It shows the number of cases resolved and the methods used for resolution.



24. 農業教育ヲ受ケタル者

	總 數	農學校、農事講習所又ハ之ニ準ズベキモノヲ卒業シタル者				農事講習會又ハ之ニ準ズベキモノニ於テ講習ヲ受ケタル者
		小學校程度	中學校程度	高等學校程度	大學校程度	
昭和 6 年	252 128	156 881	18 279	636	154	76 178
7	245 598	148 149	19 965	843	152	76 489
8	264 454	167 127	22 220	734	177	74 196
9	277 005	178 610	24 893	762	208	72 532
10	302 015	197 544	28 589	918	251	74 713
南 佐 久	10 278	5 502	1 585	27	5	3 159
北 佐 久	27 901	16 006	2 924	33	12	8 926
小 佐 久	33 602	23 801	3 163	66	13	6 559
諏 伊 那	17 203	11 796	1 341	31	8	4 027
上 伊 那	34 411	27 064	2 804	181	64	4 298
下 伊 那	36 354	21 726	2 724	95	30	11 779
西 伊 那	7 356	5 267	245	9	4	1 831
東 伊 那	31 547	23 045	2 807	119	17	5 559
南 筑 安	7 371	4 221	1 413	47	3	1 687
北 筑 安	13 041	9 824	1 074	12	7	2 124
更 級 科	21 302	13 572	2 583	122	44	4 981
植 上 高	8 191	4 662	912	25	8	2 584
上 下 高	9 802	6 471	1 219	29	3	2 080
水 井 内	9 000	4 227	1 364	12	6	3 391
下 水 井 内	19 998	13 686	1 518	22	3	4 769
下 水 井 内	7 294	3 981	250	4	1	3 058
長 野 本	4 347	1 480	387	24	6	2 450
松 野 本	739	215	61	5	—	453
上 野 本	2 278	908	215	55	17	993



蠶 絲 業

養蠶戶數		149 765 <sup>戸</sup>
繭 產 額 (天柞蠶ヲ除ク)	總 數	8 864 501 <sup>兩</sup>
	上 繭	7 863 195 <sup>兩</sup>
	玉 繭	569 196 <sup>兩</sup>
	屑 繭	432 110 <sup>兩</sup>
	價 額	35 578 849 <sup>円</sup>
蠶 種	製造者數	1 086 <sup>人</sup>
	原 蠶 種	1 724 628 <sup>種</sup>
	普通蠶種	115 108 314 <sup>種</sup>
桑園反別		67 347 <sup>町</sup>
生 絲 (天柞蠶絲ヲ除ク)	產 額	2 293 117 <sup>兩</sup>
	價 額	100 260 371 <sup>円</sup>
真 綿	產 額	15 283 <sup>兩</sup>
	價 額	340 811 <sup>円</sup>
器 械 製 絲	工 場 數	658
	釜 數	54 652
	職 工 數	64 827 <sup>人</sup>



1. 養蠶戶數掃立數量繭產額累年比較

年	養 蠶 戶 數			掃 立 數 量			收 繭 高		
	實 戶 數	春 蠶 戶 數	夏 秋 蠶 戶 數	總 數	春 蠶	夏 秋 蠶	總 數	春 蠶	夏 秋 蠶
大正 5 年	158 358	114 111	132 413	30 722 408	10 159 818	20 562 590	8 018 440	2 755 540	5 262 900
6	161 136	117 553	132 960	31 633 622	11 010 600	20 623 022	8 117 660	3 136 870	4 980 790
7	161 622	117 990	136 151	30 992 371	11 001 327	19 991 044	8 608 090	3 343 870	5 264 220
8	162 805	121 960	137 339	30 783 581	10 933 894	19 849 687	9 234 960	3 649 830	5 585 130
9	162 519	124 034	136 560	28 641 862	9 906 262	18 735 600	8 362 700	3 112 800	5 249 900
10	161 558	121 339	154 762	25 031 127	8 872 509	16 158 618	8 490 838	3 232 630	5 258 208
11	157 346	119 813	152 714	22 942 294	8 072 044	14 870 250	8 727 184	3 593 723	5 133 461
12	149 595	123 502	144 050	22 104 394	8 422 997	13 681 397	8 980 145	3 997 037	4 983 108
13	149 122	118 481	143 597	21 457 982	8 216 532	13 241 450	9 047 060	3 781 968	5 265 092
14	151 388	120 100	148 425	22 717 742	8 254 997	14 462 745	10 523 368	4 243 242	6 280 126
昭和 1	154 168	124 105	150 902	23 238 114	8 481 977	14 756 137	10 133 620	4 567 718	5 565 902
2	156 185	108 181	154 046	23 140 692	5 767 281	17 373 411	8 525 998	3 132 114	5 393 884
3	158 416	129 006	154 750	25 107 053	8 759 693	16 347 360	10 266 532	5 109 220	5 157 312
4	158 628	134 113	155 594	23 874 883	8 653 379	15 221 504	12 689 064	5 112 425	7 576 639
5	160 706	136 185	156 039	24 063 871	9 371 156	14 692 715	13 022 262	5 628 409	7 393 853
6	155 809	131 568	152 120	23 083 243	9 343 506	13 739 737	11 077 537	5 051 962	6 025 575
7	153 883	128 479	150 354	21 516 196	8 718 271	12 797 925	9 922 732	4 493 227	5 429 505
8	156 735	129 225	154 464	22 278 215	8 619 080	13 659 135	10 983 588	4 596 526	6 387 062
9	153 123	128 186	150 338	20 015 800	8 168 135	11 847 665	9 430 694	4 279 181	5 151 513
10	149 765	123 375	147 181	18 003 197	7 112 744	10 890 453	8 864 501	3 913 062	4 951 439

調査様式改正ノタメ大正十年春蠶及九年以前ノ收繭高一石ヲ以テ一〇貫ニ換算セリ

2. 繭價額蠶種桑畑累年比較

年	繭 價 額			蠶種製造 實 戶 數	蠶種製造高		桑園反別
	總 數	春 蠶	夏 秋 蠶		原 蠶 種	普 通 蠶 種	
大正 5 年	40 910 712	13 539 820	27 370 892	3 648	77 944 132	7 794 413 200	47 981.8
6	56 538 202	21 170 852	35 367 350	3 536	101 554 460	10 155 446 000	50 014.1
7	69 225 889	26 928 465	42 297 424	3 415	5 385 622	195 655 914	51 553.4
8	102 960 945	41 843 727	61 117 218	3 183	3 631 242	175 398 216	53 985.9
9	46 587 319	21 488 366	25 098 953	3 023	3 145 114	155 387 841	55 308.7
10	56 603 748	21 807 415	34 796 333	2 971	2 442 235	133 925 262	55 955.4
11	83 196 298	35 242 847	47 953 451	2 704	2 705 813	121 470 700	56 728.1
12	82 548 800	39 201 981	43 346 819	2 381	1 865 038	121 537 076	57 893.5
13	75 762 337	27 850 225	47 912 112	2 170	1 932 974	122 607 169	59 223.6
14	106 754 081	43 735 586	63 018 495	1 981	1 884 112	131 711 628	61 444.3
昭和 1	83 635 669	41 478 963	42 156 706	1 896	1 764 888	140 111 196	64 107.6
2	46 983 799	19 962 789	27 021 010	1 798	1 813 914	134 509 286	67 333.3
3	58 069 547	29 300 347	28 769 200	1 813	2 132 635	161 473 464	69 600.2
4	82 469 954	34 730 666	47 739 288	1 700	2 062 095	141 239 166	71 041.4
5	33 270 985	16 950 953	16 320 032	1 637	2 679 303	137 052 402	78 720.8
6	31 352 170	14 605 188	16 746 982	1 462	2 674 910	114 544 660	76 593.3
7	30 971 933	9 956 260	21 015 673	1 338	1 958 292	99 035 362	73 332.4
8	52 776 198	25 035 613	27 740 585	1 319	2 300 553	123 427 700	72 240.3
9	20 571 369	9 807 368	10 764 001	1 230	2 118 947	132 868 596	71 062.9
10	35 578 849	13 622 321	21 956 528	1 086	1 724 628	115 108 269	67 347.4

蠶種ハ大正六年以前ノ特別蠶種ハ之ヲ原蠶種欄ニ計上セリ



3. 桑

年	生産戸数	總數		實生	
		量	價額	量	價額
昭和6年	11 581	20 845 203	118 179	825 240	1 759
7	9 779	16 358 160	102 738	387 413	755
8	11 373	18 270 155	231 531	533 658	2 024
9	11 409	20 747 090	234 837	799 350	2 412
10	11 207	20 175 185	216 959	575 041	2 152
南北小畝上	663	885 330	7 847	—	—
佐佐	803	907 503	6 648	10 300	62
久久縣訪那	2 138	5 896 181	66 526	159 120	354
伊	419	658 990	6 243	—	—
伊筑筑安	969	1 191 431	17 831	47 610	242
那摩摩曼曼	1 591	1 586 629	27 736	139 371	701
下西東南北	355	160 273	1 750	4 300	40
更埴上下上	699	1 450 322	10 141	9 800	35
高水	316	1 645 544	16 835	106 200	389
水	271	854 050	3 436	—	—
級科井井内	432	937 170	9 893	39 250	119
内野本田	665	914 740	7 088	25 700	52
下長松上	601	1 829 880	19 017	15 000	20
	477	530 592	4 950	12 500	99
	466	616 510	5 354	800	8
	85	257 790	2 515	—	—
	170	168 650	2 146	—	—
	8	5 050	27	3 700	11
	79	178 550	976	1 390	20

4. 桑

年	總數				根				刈				
	總數	烟			總數	烟			總數	烟			
		本	其ノ他	其ノ他		本	其ノ他	其ノ他		本	其ノ他	其ノ他	
六月末現在	町	町	町	町	町	町	町	町	町	町	町	町	町
昭和6年	76 593.3	74 077.9	1 655.4	860.0	68 379.4	67 028.0	922.5	428.9					
7	73 382.4	70 955.1	1 318.9	1 108.4	65 853.9	64 701.4	729.1	423.4					
8	72 240.3	69 550.4	1 575.7	1 114.2	64 469.7	63 020.7	985.2	463.8					
9	71 062.9	68 615.2	1 439.5	1 008.2	63 436.4	62 134.8	944.1	357.5					
10	67 347.4	64 594.9	1 963.6	788.9	60 201.2	58 613.6	1 339.5	248.1					
南北小畝上	3 770.5	3 382.5	278.0	110.0	2 504.5	2 398.7	99.9	5.9					
佐佐	4 854.2	4 754.8	84.8	14.6	4 656.2	4 568.9	78.5	8.8					
久久縣訪那	7 535.4	7 454.1	63.4	17.9	7 439.8	7 363.0	62.0	14.8					
伊	3 968.5	3 817.9	114.0	36.6	3 682.1	3 556.7	107.4	18.0					
伊筑筑安	7 082.2	6 651.1	330.7	100.4	4 795.5	4 596.6	169.0	29.9					
那摩摩曼曼	7 810.3	7 505.7	217.3	87.3	6 460.9	6 272.8	148.2	39.9					
下西東南北	1 524.3	1 224.3	124.9	175.1	721.4	679.4	28.1	13.9					
更埴上下上	8 382.2	7 974.3	333.8	74.1	8 156.6	7 820.2	286.6	49.8					
高水	3 569.6	3 479.9	73.9	15.8	3 549.2	3 461.8	73.1	14.3					
水	2 466.5	2 389.3	38.1	39.1	2 410.6	2 372.7	35.5	2.4					
級科井井内	3 211.0	3 141.3	52.8	16.9	3 192.3	3 125.4	51.9	15.0					
内野本田	2 482.3	2 458.0	15.6	8.7	2 455.2	2 433.2	14.7	7.5					
下長松上	2 853.1	2 809.5	35.6	8.0	2 768.4	2 733.3	32.2	2.9					
	2 075.0	1 975.8	51.3	47.9	1 775.8	1 740.1	25.2	10.5					
	3 749.7	3 660.4	70.4	18.9	3 704.9	3 626.0	68.8	10.1					
	842.1	761.2	67.7	13.2	760.5	713.2	47.3	—					
	475.8	468.9	6.6	.3	475.0	468.3	6.4	.3					
	318.3	317.8	.5	—	317.3	316.8	.5	—					
	376.4	368.1	4.2	4.1	375.0	366.7	4.2	4.1					

苗

年	接木		代出		取木		其ノ他	
	量	價額	量	價額	量	價額	量	價額
昭和6年	1 131 474	13 359	13 072 283	81 036	5 816 206	22 025	—	—
7	872 606	12 068	10 188 405	69 888	4 909 736	20 027	—	—
8	912 163	20 820	10 666 598	150 590	6 157 736	58 097	—	—
9	1 286 813	29 135	11 725 255	150 910	6 935 672	52 380	—	—
10	1 868 735	29 489	11 022 979	115 935	6 708 430	63 383	—	—
南北小畝上	680	11	345 095	3 928	539 555	3 908	—	—
佐佐	37 840	519	424 900	3 938	434 463	2 129	—	—
久久縣訪那	496 860	7 145	3 088 867	26 903	2 151 334	32 124	—	—
伊	1 450	32	463 210	5 031	194 330	1 180	—	—
伊筑筑安	223 180	3 020	859 701	13 673	60 940	896	—	—
那摩摩曼曼	531 571	10 119	876 842	16 278	38 845	638	—	—
下西東南北	14 950	193	82 090	858	58 933	659	—	—
更埴上下上	41 050	854	1 133 160	7 696	266 312	1 556	—	—
高水	172 736	2 064	1 360 540	14 296	6 068	86	—	—
水	23 600	237	292 550	2 836	37 900	363	—	—
級科井井内	119 360	2 736	574 970	5 446	203 590	1 592	—	—
内野本田	95 150	1 028	478 990	4 232	314 900	1 776	—	—
下長松上	34 500	485	313 750	3 889	1 466 630	14 623	—	—
	49 958	712	141 844	1 720	326 290	2 419	—	—
	7 700	88	380 960	3 633	227 050	1 625	—	—
	1 100	18	20 400	267	236 290	2 230	—	—
	1 500	25	33 650	579	128 500	1 542	—	—
	750	11	—	—	600	5	—	—
	14 800	192	146 460	732	15 900	32	—	—

畑

年	中刈				高刈				立通				
	總數	畑			總數	畑			總數	畑			
		本	其ノ他	其ノ他		本	其ノ他	其ノ他		本	其ノ他	其ノ他	
六月末現在	町	町	町	町	町	町	町	町	町	町	町	町	町
昭和6年	3 993.0	3 673.4	210.9	108.7	3 783.0	3 182.4	395.2	205.4	437.9	194.1	126.8	117.0	
7	3 546.2	3 243.6	189.5	113.1	3 417.9	2 875.3	320.9	221.7	564.4	134.8	79.4	350.2	
8	3 653.5	3 400.2	159.4	93.9	3 503.8	2 933.9	350.7	219.2	613.3	195.6	80.4	337.3	
9	3 692.9	3 455.9	153.6	83.4	3 329.1	2 863.7	265.8	199.6	604.5	160.8	76.0	367.7	
10	3 515.5	3 194.5	227.6	93.4	3 218.6	2 677.2	292.3	249.1	412.1	109.6	104.2	198.3	
南北小畝上	113.1	86.8	15.4	10.9	1 129.5	881.3	157.4	90.8	23.4	15.7	5.3	2.4	
佐佐	38.5	37.4	.9	.2	150.9	142.4	3.3	5.2	8.6	6.1	2.1	.4	
久久縣訪那	68.0	66.8	1.0	.2	12.3	11.6	.4	.3	15.3	12.7	—	2.6	
伊	208.8	192.8	1.9	14.1	52.5	49.1	1.5	1.9	25.1	19.3	3.2	2.6	
伊筑筑安	1 142.5	1 018.8	97.1	26.6	1 124.5	1 029.9	60.5	34.1	19.7	5.8	4.1	9.8	
那摩摩曼曼	1 075.6	1 020.1	39.6	15.9	266.8	212.8	28.0	26.0	7.0	—	1.5	5.5	
下西東南北	353.0	318.1	21.3	13.6	282.7	214.5	28.4	39.8	167.2	12.3	47.1	107.8	
更埴上下上	151.2	106.9	39.8	4.5	58.1	33.1	6.9	18.1	16.3	14.1	.5	1.7	
高水	9.6	9.2	.2	.2	8.5	8.0	.4	.1	2.3	.9	.2	1.2	
水	8.8	7.4	1.2	.2	30.7	3.2	1.0	26.5	1.9	6.0	.4	10.0	
級科井井内	15.5	13.8	.8	.9	1.3	.8	—	.5	16.4	1.3	.1	.5	
内野本田	24.5	22.7	.7	1.1	1.5	1.2	.2	.1	1.1	1.1	—	—	
下長松上	66.3	63.6	1.1	1.6	13.8	10.8	1.7	1.3	4.6	1.8	.6	2.2	
	189.8	183.2	6.0	.6	52.3	48.0	1.7	2.6	57.1	4.5	18.4	34.2	
	33.0	29.6	.6	2.8	7.0	4.8	.7	1.5	4.8	—	.3	4.5	
	14.9	14.9	—	—	25.5	25.2	—	.3	41.2	7.9	20.4	12.9	
	.5	.5	—	—	.3	.1	—	—	—	—	—	—	
	.6	.6	—	—	.3	.3	—	—	—	—	—	—	
	1.3	1.3	—	—	.1	.1	—	—	—	—	—	—	



5. 春

Table with columns for year (昭和678910), district (e.g., 佐久, 伊那), and various metrics (養蠶戶數, 總數, 白繭種, 黃繭種, 數量, 價額).

5. 春

Table with columns for year (昭和678910), district (e.g., 佐久, 伊那), and various metrics (總數, 白繭種, 黃繭種, 數量, 價額).

蠶

Table with columns for year (昭和678910), district (e.g., 佐久, 伊那), and various metrics (總數, 白繭種, 黃繭種, 數量, 價額).

蠶 (續)

Table with columns for year (昭和678910), district (e.g., 佐久, 伊那), and various metrics (總數, 白繭種, 黃繭種, 數量, 價額).



6. 夏 秋

Table with columns for year (昭和678910), area (e.g., 佐久, 伊那), and production metrics (養蠶戸数, 内春蠶, 總立數, 總數, 白繭種, 黃繭種, 數量, 價額).

6. 夏 秋

Table with columns for year (昭和678910), area (e.g., 佐久, 伊那), and production metrics (玉, 總數, 白繭種, 黃繭種, 數量, 價額).

蠶

Table with columns for year (昭和678910), area (e.g., 佐久, 伊那), and production metrics (總數, 白繭種, 黃繭種, 數量, 價額).

蠶 (續)

Table with columns for year (昭和678910), area (e.g., 佐久, 伊那), and production metrics (總數, 白繭種, 黃繭種, 數量, 價額).



7. 春 夏

Table with columns for year (昭和 6-10), region (e.g., 南佐久, 北佐久), and production metrics (養蠶別戸数, 養蠶量, 立数, 量).

8. 蠶 種

Table with columns for year (昭和 6-10), region, and detailed silkworm breeding statistics (製造者数, 總數, 純粋).

秋 蠶

Table with columns for year (昭和 6-10), region, and production metrics (收量, 價額).

産 額

Table with columns for year (昭和 6-10), region, and production value details (種別, 原蠶種, 普通蠶種, 價額).



9. 原 蠶 種

	總 數				純 粹 種			
	總 數	合 格	不 合 格	其 他	合 格	不 合 格	其 他	
昭和 6 年	2 674 910	2 548 518	6 150	120 242	2 482 988	5 981	117 721	
7	1 958 292	1 855 758	3 647	98 887	1 641 073	3 327	86 228	
8	2 300 553	2 167 458	4 803	128 292	1 845 861	4 263	107 333	
9	2 118 947	2 015 620	4 512	98 815	1 652 103	3 486	81 586	
10	1 724 628	1 652 008	5 450	67 170	884 679	1 092	42 040	
南北小 佐久 久	37 884	36 124	51	1 709	25 634	28	1 050	
北 佐	25 872	25 017	146	709	13 235	58	511	
小 久	552 020	529 515	1 183	21 322	310 660	258	14 554	
上 伊那	118 538	111 237	213	7 088	46 658	33	6 019	
下 伊那	58 996	56 266	123	2 607	16 707	14	1 199	
西 伊那	107 716	99 323	155	8 238	38 675	59	3 798	
東 伊那	48 679	47 956	44	679	38 420	29	572	
南 伊那	124 152	119 692	385	4 075	66 575	232	2 465	
北 伊那	80 444	77 363	203	2 878	37 003	69	1 736	
更 伊那	19 572	19 062	36	474	7 207	8	261	
上 伊那	11 788	11 312	18	458	4 065	2	133	
下 伊那	156 590	150 050	461	6 079	92 211	47	3 894	
高 伊那	33 572	32 112	21	1 439	20 107	1	920	
水 伊那	10 444	9 940	118	386	3 385	—	115	
下 伊那	10 164	9 706	45	413	3 313	14	257	
長 伊那	9 725	9 250	11	464	3 708	—	240	
松 伊那	6 300	3 908	1 776	616	1 569	96	463	
上 伊那	198 408	195 376	298	2 734	88 916	46	1 086	
	113 764	108 799	163	4 802	66 631	98	2 767	

10. 春蠶普通種檢查成績 (平付)

	總 數			純 粹 種		固 定 種		交 雜 種		合格蠶種 價 額
	總 數	合 格	不 合 格	合 格	不 合 格	合 格	不 合 格	合 格	不 合 格	
昭和 6 年	35 183 532	34 795 787	387 745	—	—	—	—	34 795 787	387 745	1 391 831
7	29 416 196	28 914 530	501 666	—	—	—	—	28 914 530	501 666	1 156 581
8	31 156 780	30 535 128	621 652	—	—	—	—	30 535 128	621 652	1 526 756
9	28 090 962	27 379 034	711 928	—	—	—	—	27 379 034	711 928	679 632
10	22 083 905	21 877 880	206 025	—	—	—	—	21 877 880	206 025	702 428
南北小 佐久 久	176 730	175 470	1 260	—	—	—	—	175 470	1 260	5 541
北 佐	222 015	205 540	16 475	—	—	—	—	205 540	16 475	5 908
小 久	7 128 873	7 101 288	27 585	—	—	—	—	7 101 288	27 585	226 458
上 伊那	316 645	315 735	910	—	—	—	—	315 735	910	11 690
下 伊那	3 560 231	3 538 336	21 895	—	—	—	—	3 538 336	21 895	111 613
西 伊那	4 121 653	4 066 653	55 000	—	—	—	—	4 066 653	55 000	125 562
東 伊那	86 350	86 350	—	—	—	—	—	86 350	—	2 628
南 伊那	699 925	699 925	—	—	—	—	—	699 925	—	24 413
更 伊那	473 180	466 740	6 440	—	—	—	—	466 740	6 440	16 705
上 伊那	420 181	415 531	4 650	—	—	—	—	415 531	4 650	14 102
下 伊那	466 240	464 420	1 820	—	—	—	—	464 420	1 820	15 321
高 伊那	1 570 882	1 566 252	4 630	—	—	—	—	1 566 252	4 630	51 263
水 伊那	877 605	860 630	16 975	—	—	—	—	860 630	16 975	29 422
下 伊那	174 315	173 965	350	—	—	—	—	173 965	350	5 890
長 伊那	234 710	227 115	7 595	—	—	—	—	227 115	7 595	7 766
松 伊那	446 655	414 765	31 890	—	—	—	—	414 765	31 890	12 384
	5 985	5 985	—	—	—	—	—	5 985	—	216
	247 845	240 215	7 630	—	—	—	—	240 215	7 630	8 398
	853 885	852 965	920	—	—	—	—	852 965	920	27 148

檢 查 成 績

	固 定 種			交 雜 種			合格蠶種 價 額
	合 格	不 合 格	其 他	合 格	不 合 格	其 他	
昭和 6 年	65 530	169	2 521	—	—	—	178 396
7	214 685	320	12 659	—	—	—	129 903
8	321 597	540	20 959	—	—	—	195 071
9	363 517	1 026	17 229	—	—	—	79 184
10	767 329	4 358	25 130	—	—	—	67 850
南北小 佐久 久	10 490	23	659	—	—	—	1 484
北 佐	11 782	88	198	—	—	—	1 027
小 久	218 855	925	6 768	—	—	—	21 747
上 伊那	64 579	180	1 069	—	—	—	4 569
下 伊那	39 559	109	1 408	—	—	—	2 311
西 伊那	60 648	96	4 440	—	—	—	4 079
東 伊那	9 536	15	107	—	—	—	1 970
南 伊那	58 117	153	1 610	—	—	—	4 916
更 伊那	40 360	134	1 142	—	—	—	3 177
上 伊那	11 855	28	213	—	—	—	783
下 伊那	7 247	16	325	—	—	—	465
高 伊那	57 839	414	2 185	—	—	—	6 163
水 伊那	12 005	20	519	—	—	—	1 319
下 伊那	6 555	118	271	—	—	—	408
長 伊那	6 393	31	156	—	—	—	399
松 伊那	5 542	11	224	—	—	—	380
	2 339	1 680	153	—	—	—	161
	106 460	252	1 648	—	—	—	8 024
	42 168	65	2 035	—	—	—	4 468

10. 春蠶普通種檢查成績 (散卵)

	總 數			純 粹 種		固 定 種		交 雜 種		合格蠶種 價 額
	總 數	合 格	不 合 格	合 格	不 合 格	合 格	不 合 格	合 格	不 合 格	
昭和 6 年	2 362 885	2 353 085	9 800	—	—	—	—	2 353 085	9 800	94 123
7	3 225 470	3 215 790	9 680	—	—	—	—	3 215 790	9 680	128 632
8	5 637 109	5 573 094	64 015	—	—	—	—	5 573 094	64 015	278 655
9	8 938 807	8 614 057	324 750	—	—	—	—	8 614 057	324 750	258 163
10	11 472 800	11 410 195	62 605	—	—	—	—	11 410 195	62 605	456 191
南北小 佐久 久	223 190	223 190	—	—	—	—	—	223 190	—	10 199
北 佐	235 904	231 704	4 200	—	—	—	—	231 704	4 200	7 516
小 久	3 032 935	3 029 395	3 540	—	—	—	—	3 029 395	3 540	110 862
上 伊那	1 377 810	1 375 920	1 890	—	—	—	—	1 375 920	1 890	56 586
下 伊那	53 556	53 556	—	—	—	—	—	53 556	—	2 127
西 伊那	1 569 843	1 539 893	29 950	—	—	—	—	1 539 893	29 950	55 689
東 伊那	—	—	—	—	—	—	—	—	—	—
南 伊那	578 615	574 870	3 745	—	—	—	—	574 870	3 745	25 807
更 伊那	420 325	420 325	—	—	—	—	—	420 325	—	19 443
上 伊那	82 680	82 680	—	—	—	—	—	82 680	—	3 003
下 伊那	259 575	259 575	—	—	—	—	—	259 575	—	9 635
高 伊那	1 071 037	1 071 037	—	—	—	—	—	1 071 037	—	45 729
水 伊那	47 260	47 260	—	—	—	—	—	47 260	—	1 135
下 伊那	2 170	2 170	—	—	—	—	—	2 170	—	111
長 伊那	23 440	23 440	—	—	—	—	—	23 440	—	765
松 伊那	1 237 025	1 220 385	16 640	—	—	—	—	1 220 385	16 640	60 890
	1 257 435	1 254 795	2 640	—	—	—	—	1 254 795	2 640	46 694



11. 夏秋蠶普通種檢查成績 (平付)

年	總數			純粹種		固定種		交雜種		合格種價額
	總數	合格	不合格	合格	不合格	合格	不合格	合格	不合格	
昭和6年	75 175 718	73 728 679	1 447 039	1 680	—	—	—	73 726 999	1 447 039	2 949 114
7年	64 755 181	63 632 389	1 122 792	1 440	—	—	—	63 630 949	1 122 792	2 545 267
8年	82 290 581	80 924 711	1 365 870	—	—	—	—	80 924 711	1 365 870	4 046 236
9年	88 180 141	86 379 538	1 800 603	—	—	—	—	86 379 538	1 800 603	1 746 616
10年	72 206 952	71 607 045	599 907	—	—	—	—	71 607 045	599 907	1 914 979
南北佐久	1 599 487	1 586 385	13 102	—	—	—	—	1 586 385	13 102	40 816
北佐久	1 278 415	1 271 395	7 020	—	—	—	—	1 271 395	7 020	30 160
小諏訪	20 483 145	20 381 715	101 430	—	—	—	—	20 381 715	101 430	517 209
上伊那	7 404 285	7 373 030	31 255	—	—	—	—	7 373 030	31 255	206 931
下伊那	4 505 535	4 447 970	57 565	—	—	—	—	4 447 970	57 565	118 375
下西東	6 180 630	6 088 222	92 408	—	—	—	—	6 088 222	92 408	166 105
南東	503 840	503 840	—	—	—	—	—	503 840	—	13 652
北安曇	7 283 535	7 199 150	39 385	—	—	—	—	7 199 150	39 385	198 107
更埴上	4 486 336	4 365 992	120 344	—	—	—	—	4 365 992	120 344	119 102
下上	1 493 397	1 488 357	5 040	—	—	—	—	1 488 357	5 040	40 134
下長松	1 209 455	1 204 040	5 415	—	—	—	—	1 204 040	5 415	33 854
上	4 650 473	4 625 045	25 428	—	—	—	—	4 625 045	25 428	120 951
水	2 108 070	2 079 670	28 400	—	—	—	—	2 079 670	28 400	60 904
高水	1 113 684	1 107 614	6 070	—	—	—	—	1 107 614	6 070	34 134
野	906 010	894 285	11 725	—	—	—	—	894 285	11 725	26 407
本	892 970	891 835	1 135	—	—	—	—	891 835	1 135	26 915
田	37 660	37 660	—	—	—	—	—	37 660	—	1 158
	2 125 635	2 103 040	22 595	—	—	—	—	2 103 040	22 595	59 864
	3 989 390	3 957 800	31 590	—	—	—	—	3 957 800	31 590	100 201

11. 夏秋蠶普通種檢查成績 (散卵)

年	總數			純粹種		固定種		交雜種		合格種價額
	總數	合格	不合格	合格	不合格	合格	不合格	合格	不合格	
昭和6年	1 822 525	1 785 405	37 120	—	—	—	—	1 785 405	37 120	71 416
7年	1 638 515	1 627 575	10 940	—	—	—	—	1 627 575	10 940	65 103
8年	4 343 230	4 162 210	181 020	—	—	—	—	4 162 210	181 020	208 111
9年	7 658 686	7 151 086	507 600	—	—	—	—	7 151 086	507 600	181 430
10年	9 344 612	9 213 677	130 935	—	—	—	—	9 213 677	130 935	321 900
南北佐久	117 675	117 475	200	—	—	—	—	117 475	200	4 445
北佐久	126 134	126 134	—	—	—	—	—	126 134	—	3 281
小諏訪	350 695	337 765	12 930	—	—	—	—	337 765	12 930	11 172
上伊那	1 539 650	1 535 065	4 585	—	—	—	—	1 535 065	4 585	48 648
下伊那	—	—	—	—	—	—	—	—	—	—
下西東	1 342 420	1 333 160	9 260	—	—	—	—	1 333 160	9 260	33 668
南東	—	—	—	—	—	—	—	—	—	—
北安曇	348 858	324 408	24 450	—	—	—	—	324 408	24 450	11 341
更埴上	167 505	167 505	—	—	—	—	—	167 505	—	5 208
下上	20 280	20 280	—	—	—	—	—	20 280	—	621
下長松	5 820	5 820	—	—	—	—	—	5 820	—	194
上	360 345	355 515	4 830	—	—	—	—	355 515	4 830	12 487
水	8 100	8 100	—	—	—	—	—	8 100	—	231
高水	—	—	—	—	—	—	—	—	—	—
野	3 570	3 570	—	—	—	—	—	3 570	—	92
本	—	—	—	—	—	—	—	—	—	—
田	4 785 420	4 710 740	74 680	—	—	—	—	4 710 740	74 680	186 066
	168 140	168 140	—	—	—	—	—	168 140	—	4 446

12. 蠶絲及真綿

年	製絲場數				繰絲釜數				生絲				屑
	總數	器械絲	座繰絲	玉絲	總數	器械絲	座繰絲	玉絲	器械絲	座繰絲	玉絲	製斗絲	
大正10年	45 064	793	23 711	20 560	129 141	81 690	25 635	21 816	1 480 278	32 833	24 808	27 092	
11年	39 980	782	23 595	15 603	126 165	84 041	25 459	16 665	1 647 072	31 510	22 913	13 307	
12年	36 358	749	20 868	14 741	120 007	82 549	21 985	15 473	1 811 963	23 979	21 681	11 509	
13年	36 031	718	20 421	14 892	117 311	79 663	21 574	16 074	1 987 939	21 453	22 194	8 946	
14年	36 606	706	20 726	15 174	119 625	81 580	21 916	16 129	2 147 324	27 742	21 208	10 464	
昭和1年	7 162	703	5 035	1 424	90 202	82 188	5 952	2 062	2 372 583	18 897	11 194	5 032	
2年	5 592	727	3 889	976	90 410	84 413	4 418	1 579	2 454 674	19 297	10 748	5 832	
3年	5 007	802	3 659	546	93 639	88 448	4 161	1 030	2 558 819	18 948	11 693	5 502	
4年	4 113	847	2 911	355	94 343	89 702	3 747	894	2 734 695	18 304	14 338	5 984	
5年	5 277	856	4 042	379	93 202	87 441	4 833	928	2 565 064	22 829	15 817	4 241	
6年	4 015	816	2 931	268	88 514	83 660	3 954	900	2 510 281	23 761	13 835	1 918	
7年	3 813	771	2 879	163	74 186	68 696	4 845	645	2 210 053	30 766	13 600	1 377	
8年	3 517	775	2 601	141	71 081	67 158	3 321	602	2 111 382	20 029	12 241	2 444	
9年	3 840	715	2 937	188	62 316	58 159	3 712	445	2 354 582	27 468	13 480	1 349	
10年	3 675	658	2 874	143	58 662	54 652	3 475	535	2 238 614	24 108	16 003	1 956	

累年比較

物	價額	真綿		自家用蠶絲				自家用真綿					
		製造場數	產額	製造場數	生絲數量	屑物數量	製造場數	數量	價額				
生皮芋	其/他	價	價	價	價	價	價	價	價				
342 723	142 114	151 799 663	57 578	25 083	1 148 212	—	—	—	—				
335 496	193 863	192 934 357	56 858	21 243	981 981	—	—	—	—				
339 785	325 676	218 978 521	56 336	20 818	890 621	—	—	—	—				
421 541	349 352	231 098 816	56 036	18 857	792 007	—	—	—	—				
527 636	590 135	267 950 174	59 077	19 976	839 742	—	—	—	—				
500 395	414 677	230 483 192	684	7 832	589 142	55 397	17 890	887 920	5 818				
534 227	191 218	211 799 759	677	7 169	225 960	55 453	19 136	733 181	5 459				
605 552	393 243	211 684 080	555	6 104	174 933	50 319	18 885	735 503	5 859				
569 123	237 866	223 521 696	553	4 641	134 174	54 952	16 887	611 240	5 395				
523 575	301 339	129 242 732	425	4 290	92 506	59 637	19 077	427 667	6 037				
467 023	257 795	95 800 097	468	3 624	72 734	58 737	18 176	380 561	6 410				
446 929	294 136	97 316 330	554	3 603	81 756	56 042	17 181	420 194	5 902				
381 977	208 527	101 590 584	574	3 803	87 014	54 654	16 274	391 879	5 390				
416 363	235 210	81 964 061	503	4 521	97 215	53 449	15 560	334 128	5 664				
393 029	264 656	104 218 370	427	5 139	121 117	51 034	14 392	378 108	4 471				
										19 298	71 401	10 144	219 694







13. 蠶 絲

年	製	場	器 械 絲 數									
			總 數	十 釜 未 滿		十 釜 以 上 五 十 釜 未 滿		百 釜 以 上 三 百 釜 未 滿		五 百 釜 以 上 千 釜 未 滿		千 釜 以 上
				十 釜 未 滿	十 釜 以 上 五 十 釜 未 滿	百 釜 以 上 三 百 釜 未 滿	五 百 釜 以 上 千 釜 未 滿	千 釜 以 上				
昭和 6	年		816	87	337	129	198	44	20	1		
7			771	116	311	123	171	33	17	—		
8			775	99	312	141	182	31	9	1		
9			715	71	329	124	161	21	8	1		
10			658	59	307	120	142	20	10	—		
南北小	佐 久	久 縣	12	—	3	2	6	1	—	—		
上	伊 那	那 摩	14	4	7	—	7	—	—	—		
下	伊 那	那 摩	273	3	167	36	51	12	4	—		
西	伊 那	那 摩	72	13	22	21	12	3	1	—		
東	伊 那	那 摩	64	14	10	14	25	1	—	—		
南	伊 那	那 摩	8	2	1	2	3	—	—	—		
北	伊 那	那 摩	25	7	10	3	4	1	—	—		
更	高	高	14	1	8	3	2	—	—	—		
填	高	高	6	1	—	4	1	—	—	—		
上	高	高	7	1	1	4	1	—	—	—		
下	高	高	15	1	9	1	4	—	—	—		
長	高	高	40	5	15	14	4	1	—	—		
松	高	高	3	—	1	—	2	—	—	—		
上	高	高	1	—	—	—	1	—	—	—		
下	高	高	9	5	4	—	—	—	—	—		
長	高	高	7	—	4	1	2	—	—	—		
松	高	高	39	2	23	6	6	—	2	—		
上	高	高	13	—	8	3	1	—	1	—		

13. 蠶 絲

年	製	場	器 械 絲 工											
			總 數		十 釜 未 滿		十 釜 以 上 五 十 釜 未 滿		五 十 釜 以 上 百 釜 未 滿		千 釜 以 上			
			男	女	男	女	男	女	男	女	男	女		
昭和 6	年		100 320	9 059	91 261	642	76	566	10 327	803	9 524	10 750	960	9 790
7			81 216	7 161	74 055	653	64	589	9 585	766	8 819	9 840	873	8 967
8			76 386	6 857	69 529	594	62	532	9 579	780	8 789	10 652	1 004	9 648
9			67 148	6 624	60 524	485	53	432	10 297	942	9 355	9 773	994	8 779
10			64 827	5 953	58 874	385	44	341	9 427	824	8 603	9 939	922	9 017
南北小	佐 久	久 縣	1 476	135	1 341	—	—	—	68	12	56	113	13	100
上	伊 那	那 摩	1 339	144	1 195	—	—	—	202	24	178	—	—	—
下	伊 那	那 摩	3 839	359	3 480	39	2	37	462	48	414	461	45	416
西	伊 那	那 摩	28 655	2 558	26 097	23	1	22	5 235	420	4 815	2 770	242	2 528
東	伊 那	那 摩	6 591	641	5 950	96	15	81	686	55	631	1 667	152	1 515
南	伊 那	那 摩	6 528	540	5 988	73	7	66	240	17	223	1 425	120	1 305
北	伊 那	那 摩	649	73	576	10	3	7	29	1	28	129	14	115
更	高	高	1 789	166	1 623	43	6	37	258	25	233	226	26	200
填	高	高	829	81	748	9	1	8	268	31	237	198	19	179
上	高	高	456	47	409	9	1	8	—	—	—	302	33	269
下	高	高	620	48	572	10	1	9	20	2	18	354	29	325
長	高	高	1 108	90	1 018	9	1	8	267	19	248	71	9	62
松	高	高	3 761	339	3 422	51	6	45	520	60	460	1 142	115	1 027
上	高	高	327	27	300	—	—	—	32	2	30	—	—	—
下	高	高	107	12	95	—	—	—	—	—	—	—	—	—
長	高	高	73	3	70	10	—	10	63	3	60	—	—	—
松	高	高	721	76	645	—	—	—	217	23	194	78	6	72
上	高	高	4 501	539	3 962	3	—	—	620	64	556	824	89	735
			1 458	75	1 383	—	—	—	240	18	222	179	10	169

類 (續)

年	製	場	器 械 絲 數									
			總 數	十 釜 未 滿		十 釜 以 上 五 十 釜 未 滿		百 釜 以 上 三 百 釜 未 滿		五 百 釜 以 上 千 釜 未 滿		千 釜 以 上
				十 釜 未 滿	十 釜 以 上 五 十 釜 未 滿	百 釜 以 上 三 百 釜 未 滿	五 百 釜 以 上 千 釜 未 滿	千 釜 以 上				
昭和 6	年		83 660	564	9 446	9 097	34 485	15 706	13 202	1 160		
7			68 696	580	8 831	8 484	28 911	11 617	10 273	—		
8			67 158	526	8 975	8 962	29 798	11 928	5 601	1 368		
9			58 159	453	9 211	8 383	25 582	7 925	5 321	1 284		
10			54 652	326	8 183	8 147	23 625	7 455	6 916	—		
南北小	佐 久	久 縣	1 384	—	57	104	868	355	—	—		
上	伊 那	那 摩	1 217	—	184	—	1 033	—	—	—		
下	伊 那	那 摩	3 388	36	387	395	1 527	359	684	—		
西	伊 那	那 摩	24 146	22	4 674	2 372	9 746	4 710	2 622	—		
東	伊 那	那 摩	5 433	82	590	1 388	1 755	982	636	—		
南	伊 那	那 摩	5 296	66	221	1 144	3 545	320	—	—		
北	伊 那	那 摩	625	7	30	154	434	—	—	—		
更	高	高	1 770	27	227	180	1 012	324	—	—		
填	高	高	735	8	235	177	315	—	—	—		
上	高	高	513	8	—	251	254	—	—	—		
下	高	高	555	9	18	328	200	—	—	—		
長	高	高	1 018	8	276	93	641	—	—	—		
松	高	高	3 223	40	428	955	721	405	674	—		
上	高	高	350	—	30	—	320	—	—	—		
下	高	高	100	—	—	—	100	—	—	—		
長	高	高	80	10	70	—	—	—	—	—		
松	高	高	606	—	182	74	350	—	—	—		
上	高	高	2 903	3	353	356	668	—	1 523	—		
			1 310	—	221	176	136	—	777	—		

類 (續)

年	製	場	器 械 絲 工											
			總 數		十 釜 未 滿		十 釜 以 上 五 十 釜 未 滿		五 十 釜 以 上 百 釜 未 滿		千 釜 以 上			
			男	女	男	女	男	女	男	女	男	女		
昭和 6	年		40 776	3 611	37 165	20 088	1 825	18 263	16 567	1 639	14 928	1 170	145	1 025
7			33 705	3 013	30 692	14 454	1 251	13 203	12 979	1 194	11 785	—	—	—
8			33 783	3 010	30 773	13 646	1 273	12 373	6 622	588	6 034	1 510	130	1 380
9			29 230	2 978	26 252	9 389	854	8 535	—	—	—	1 325	197	1 128
10			27 427	2 639	24 788	9 045	814	8 231	8 604	710	7 894	—	—	—
南北小	佐 久	久 縣	908	78	830	387	32	355	—	—	—	—	—	—
上	伊 那	那 摩	1 137	120	1 017	—	—	—	—	—	—	—	—	—
下	伊 那	那 摩	1 744	209	1 535	421	36	385	712	19	693	—	—	—
西	伊 那	那 摩	11 623	1 151	10 472	5 704	485	5 219	3 300	259	3 041	—	—	—
東	伊 那	那 摩	1 977	171	1 806	1 290	173	1 117	875	75	800	—	—	—
南	伊 那	那 摩	4 343	365	3 978	447	31	416	—	—	—	—	—	—
北	伊 那	那 摩	481	55	426	—	—	—	—	—	—	—	—	—
更	高	高	934	90	844	328	19	309	—	—	—	—	—	—
填	高	高	354	30	324	—	—	—	—	—	—	—	—	—
上	高	高	145	13	132	—	—	—	—	—	—	—	—	—
下	高	高	236	16	220	—	—	—	—	—	—	—	—	—
長	高	高	761	61	700	—	—	—	—	—	—	—	—	—
松	高	高	840	80	760	468	38	430	740	40	700	—	—	—
上	高	高	295	25	270	—	—	—	—	—	—	—	—	—
			107	12	95	—	—	—	—	—	—	—	—	—
下	高	高	—	—	—	—	—	—	—	—	—	—	—	—
長	高	高	426	47	379	—	—	—	—	—	—	—	—	—
松	高	高	959	104	855	—	—	—	2 095	282	1 813	—	—	—
上	高	高	157	12	145	—	—	—	882	35	847	—	—	—











13. 蠶 絲

Table with columns for year (昭和6, 7, 8, 9, 10), region (南, 北, 小, 阪, 上, 下, 西, 東, 南, 北), and price/quantity (總價額, 總數, 白絲, 黃絲). Rows include regions like 佐久, 久野, 伊那, etc.

13. 蠶 絲

Table with columns for year (昭和6, 7, 8, 9, 10), region (南, 北, 小, 阪, 上, 下, 西, 東, 南, 北), and price/quantity (總價額, 總數, 白絲, 黃絲). Rows include regions like 佐久, 久野, 伊那, etc.

類 (總額) (續)

Table with columns for year (昭和6, 7, 8, 9, 10), region (南, 北, 小, 阪, 上, 下, 西, 東, 南, 北), and price/quantity (總價額, 總數, 皮, 生, 其, 他). Rows include regions like 佐久, 久野, 伊那, etc.

類 (器械絲) (續)

Table with columns for year (昭和6, 7, 8, 9, 10), region (南, 北, 小, 阪, 上, 下, 西, 東, 南, 北), and price/quantity (總價額, 總數, 皮, 生, 其, 他). Rows include regions like 佐久, 久野, 伊那, etc.



13. 蠶 絲

年	總價額	生 絲					
		總 數		白 絲		黃 絲	
		數 量	價 額	數 量	價 額	數 量	價 額
昭和 6	883 745	28 761	833 392	20 304	602 456	8 457	230 936
7	977 732	30 766	947 212	23 572	733 651	7 194	213 561
8	708 436	20 029	686 600	16 986	588 502	3 043	98 098
9	715 983	27 468	641 684	21 358	512 835	6 110	128 849
10	960 257	24 108	842 572	19 703	708 521	4 405	134 051
南 北	1 953	55	1 752	48	1 553	7	199
佐 久	998	34	978	20	600	14	378
小 縣	18 774	496	18 109	493	17 974	3	135
上 伊	554 376	13 416	456 206	10 253	359 218	3 163	96 988
下 伊	4 808	153	4 750	145	4 524	8	226
西 伊	4 864	139	4 421	110	3 720	29	701
東 筑	4 480	122	4 282	122	4 282	—	—
南 筑	2 560	86	2 447	44	1 373	42	1 074
北 安	—	—	—	—	—	—	—
更 填	10 312	269	9 739	269	9 739	—	—
上 高	49 805	1 877	48 578	1 430	39 129	447	9 449
下 高	181 525	4 158	172 860	3 658	152 860	500	20 000
水 井	71 106	1 631	69 315	1 631	69 315	—	—
下 水	3 812	98	3 670	88	3 380	10	290
長 水	10 132	252	10 132	232	9 512	20	620
松 野	976	32	976	32	976	—	—
上 本	7 064	239	6 186	180	4 770	59	1 416
田	32 712	1 051	28 171	948	25 596	103	2 575

13. 蠶 絲

年	總價額	生 絲					
		總 數		白 絲		黃 絲	
		數 量	價 額	數 量	價 額	數 量	價 額
昭和 6	344 119	13 835	326 454	10 817	256 164	3 018	70 290
7	366 070	13 600	348 871	11 352	294 701	2 248	54 170
8	305 834	12 241	288 141	10 910	257 225	1 331	30 916
9	270 555	13 480	258 524	11 166	218 424	2 314	40 100
10	490 927	16 003	467 074	13 875	411 880	2 128	55 194
南 北	—	—	—	—	—	—	—
佐 久	—	—	—	—	—	—	—
小 縣	335	10	323	10	323	—	—
上 伊	271 745	8 018	264 880	7 156	239 322	862	25 058
下 伊	846	27	765	18	538	9	227
西 伊	52 636	1 935	48 446	1 723	42 997	212	5 449
東 筑	—	—	—	—	—	—	—
南 筑	25	1	25	1	25	—	—
北 安	—	—	—	—	—	—	—
更 填	30	1	30	1	30	—	—
上 高	42 955	1 611	40 155	1 571	39 275	40	880
下 高	—	—	—	—	—	—	—
水 井	—	—	—	—	—	—	—
下 水	—	—	—	—	—	—	—
長 水	—	—	—	—	—	—	—
松 野	95 994	3 398	88 210	2 663	70 570	735	17 640
上 本	26 361	1 002	24 240	732	18 300	270	5 940

類 (座繰絲) (續)

年	總 數	屑 物						
		炭 斗 絲		生 皮 苧		其 他		
		數 量	價 額	數 量	價 額	數 量	價 額	
昭和 6	19 110	50 353	452	1 351	17 911	48 042	747	960
7	9 078	30 520	1 040	4 029	7 063	25 171	975	1 320
8	6 319	21 836	1 696	7 577	3 755	12 664	868	1 595
9	23 480	74 299	786	3 837	21 825	68 619	869	1 843
10	18 387	117 685	689	4 534	17 088	110 953	610	2 198
南 北	36	201	—	—	36	201	—	—
佐 久	8	20	—	—	8	20	—	—
小 縣	178	665	—	—	178	665	—	—
上 伊	15 178	98 170	1	15	174	635	3	15
下 伊	16	58	—	—	10	40	6	18
西 伊	65	443	55	408	—	—	10	35
東 筑	39	198	—	—	39	198	—	—
南 筑	14	113	—	—	12	103	2	10
北 安	—	—	—	—	—	—	—	—
更 填	131	573	—	—	119	561	12	12
上 高	338	1 227	—	—	255	1 061	83	166
下 高	1 193	8 665	—	—	913	7 265	280	1 400
水 井	243	1 791	—	—	241	1 783	2	8
下 水	17	142	—	—	16	140	1	2
長 水	—	—	—	—	—	—	—	—
松 野	126	878	—	—	118	838	8	40
上 本	805	4 541	633	4 111	—	—	172	430

類 (玉絲) (續)

年	總 數	屑 物						
		炭 斗 絲		生 皮 苧		其 他		
		數 量	價 額	數 量	價 額	數 量	價 額	
昭和 6	4 973	17 665	570	2 092	3 311	12 514	1 092	3 059
7	3 800	17 199	337	565	2 190	14 842	1 273	1 792
8	3 582	17 693	73	392	2 690	15 394	819	1 907
9	2 184	12 031	484	2 827	1 559	8 907	141	297
10	4 146	23 853	324	2 009	3 414	20 752	408	1 092
南 北	—	—	—	—	—	—	—	—
佐 久	—	—	—	—	—	—	—	—
小 縣	4	12	—	—	4	12	—	—
上 伊	1 435	6 865	—	—	1 215	6 381	220	484
下 伊	20	81	—	—	10	50	10	31
西 伊	619	4 190	—	—	536	3 825	83	365
東 筑	—	—	—	—	—	—	—	—
南 筑	—	—	—	—	—	—	—	—
北 安	—	—	—	—	—	—	—	—
更 填	—	—	—	—	—	—	—	—
上 高	590	2 800	—	—	540	2 700	50	100
下 高	—	—	—	—	—	—	—	—
水 井	—	—	—	—	—	—	—	—
下 水	—	—	—	—	—	—	—	—
長 水	—	—	—	—	—	—	—	—
松 野	1 109	7 784	—	—	1 109	7 784	—	—
上 本	369	2 121	324	2 009	—	—	45	112



14. 自家用

Table with columns for manufacturing sites (e.g., 昭和, 北小, 下西), quantities, and prices for various types of silk and machinery.

蠶絲類

Table with columns for categories (e.g., 生絲, 絲), quantities, and prices for different types of silk.

15. 天蠶

Table with columns for breeding sites (e.g., 大正, 昭和), quantities, and prices for silkworm rearing.

柞蠶

Table with columns for categories (e.g., 天蠶, 柞蠶), quantities, and prices for mulberry silkworm rearing.



16. 天 蠶 絲

年	製 絲 場 數				綽絲釜數		職 工			總 價 額		生 產	
	總 數		十釜未滿		十釜以上		總 數	男	女	天 蠶 絲		數 量	價 額
	天蠶絲	柞蠶絲	天蠶絲	柞蠶絲	天蠶絲	柞蠶絲				天蠶絲	柞蠶絲		
大正 10	113	112	1	143	141	1	140	57 176	34 708	95	57 000		
11	110	109	1	143	141	1	140	54 319	32 043	96	54 150		
12	110	109	1	143	141	1	140	82 866	38 964	165	82 500		
13	110	109	1	131	131	—	131	19 237	7 845	126	18 900		
14	106	105	1	131	111	—	111	28 920	5 755	103	28 840		
昭和 1	107	106	1	137	116	—	116	28 352	6 458	101	28 280		
2	95	94	1	137	110	—	110	10 236	2 458	34	10 200		
3	114	113	1	201	186	—	186	69 084	13 652	193	67 550		
4	113	111	2	218	195	—	195	74 866	21 540	210	73 500		
5	118	115	3	243	213	3	210	105 117	30 228	350	105 000		
6	119	116	3	251	221	3	218	93 851	23 328	368	93 640		
7	120	117	3	257	224	3	221	14 727	5 210	68	14 640		
8	120	117	3	269	228	3	225	13 567	4 998	73	13 490		
9	118	115	3	255	218	3	215	9 053	2 844	60	9 000		
10	125	122	3	245	224	3	221	15 008	3 885	103	14 935		
南 安 曇	125	122	3	245	224	3	221	15 008	3 885	103	14 935		

17. 眞 綿

年	販 賣 用			自 家 用		
	製 造 場 數	數 量	價 額	製 造 場 數	數 量	價 額
昭和 6	468	3 624	72 734	74 523	12 594	198 642
7	554	3 603	81 756	73 148	12 049	216 572
8	574	3 803	87 014	73 176	11 540	222 171
9	508	4 521	97 215	73 345	11 053	195 521
10	427	5 139	121 117	71 401	10 144	219 694
南北小畷上	4	54	1 518	6 247	886	21 440
佐 久 久 縣 訪 那	1	5	100	5 642	984	18 340
伊 那 縣 訪 那	70	95	2 367	5 554	863	17 968
伊 那 縣 訪 那	5	670	17 940	3 541	453	10 639
伊 那 縣 訪 那	2	70	1 800	9 102	1 194	28 560
伊 那 縣 訪 那	53	856	16 991	5 924	982	19 519
伊 那 縣 訪 那	7	22	418	3 397	530	12 799
伊 那 縣 訪 那	2	73	1 688	7 329	996	19 857
伊 那 縣 訪 那	—	—	—	3 356	550	10 899
伊 那 縣 訪 那	5	16	448	2 502	277	5 309
伊 那 縣 訪 那	5	30	780	3 233	388	7 771
伊 那 縣 訪 那	14	218	5 490	2 260	251	5 214
伊 那 縣 訪 那	132	345	9 610	2 123	491	12 702
伊 那 縣 訪 那	48	24	614	2 941	361	8 550
伊 那 縣 訪 那	9	14	408	5 573	539	11 591
伊 那 縣 訪 那	35	8	200	1 763	228	5 251
伊 那 縣 訪 那	1	340	7 820	435	60	780
伊 那 縣 訪 那	8	1 510	33 200	93	24	504
伊 那 縣 訪 那	26	789	19 725	386	87	2 001

及 柞 蠶 絲

柞 蠶 絲	生 產 物															
	總 數				天 蠶 絲				柞 蠶 絲				其 他			
	數 量	價 額	數 量	價 額	數 量	價 額	數 量	價 額	數 量	價 額	數 量	價 額	數 量	價 額		
265	34 450	23	176	79	258	14	140	53	180	9	36	26	78			
260	31 200	56	169	282	843	47	141	255	765	9	28	27	78			
366	36 600	122	366	788	2 364	122	366	788	2 364	—	—	—	—			
76	7 600	114	337	86	245	90	270	70	210	24	67	16	35			
57	5 700	30	80	19	55	10	30	5	20	20	50	14	35			
64	6 400	27	72	19	58	9	27	7	28	18	45	12	30			
27	2 430	12	36	10	28	3	9	5	18	9	27	5	10			
89	13 376	125	1 534	51	276	97	1 450	33	222	28	84	18	54			
144	21 150	143	1 366	59	390	103	1 246	33	312	40	120	26	78			
250	30 000	120	117	200	228	50	75	120	180	70	42	80	48			
330	23 100	205	211	200	228	130	168	120	180	75	43	80	48			
106	5 120	115	87	102	90	90	78	72	78	25	9	30	12			
126	4 908	105	77	102	90	80	68	72	78	25	9	30	12			
80	2 800	70	53	60	44	50	45	40	36	20	8	20	8			
77	3 850	96	73	50	35	69	62	30	27	27	11	20	8			
77	3 850	96	73	50	35	69	62	30	27	27	11	20	8			

18. 器械製絲共同揚返工場

年	工 場 數	事 業 者 數	揚 返 窓 數	職 工 數		加 入 七 工 場 數	組 合 釜 數	生 絲 揚 返 高
				男	女			
昭和 5 月 末 現 在								
6	30	30	12 191	395	1 177	1 503	17 199	407 643
7	25	25	9 584	233	695	151	10 682	265 542
8	21	21	12 915	296	785	97	11 682	301 210
9	20	20	13 079	291	866	98	11 903	403 294
10	21	21	13 577	342	948	128	11 545	463 290
南北小畷上	—	—	—	—	—	—	—	—
佐 久 久 縣 訪 那	—	—	—	—	—	—	—	—
伊 那 縣 訪 那	1	1	1 940	36	178	9	1 260	52 407
伊 那 縣 訪 那	11	11	6 329	177	463	61	6 584	264 967
伊 那 縣 訪 那	1	1	340	9	19	7	333	10 262
伊 那 縣 訪 那	—	—	—	—	—	—	—	—
伊 那 縣 訪 那	—	—	—	—	—	—	—	—
伊 那 縣 訪 那	1	1	296	10	24	4	307	9 883
伊 那 縣 訪 那	—	—	—	—	—	—	—	—
伊 那 縣 訪 那	1	1	44	1	2	2	27	1 174
伊 那 縣 訪 那	1	1	158	8	38	5	169	4 640
伊 那 縣 訪 那	4	4	3 846	90	191	37	2 561	108 011
伊 那 縣 訪 那	1	1	400	6	10	1	9	2 398
伊 那 縣 訪 那	—	—	—	—	—	—	—	—
伊 那 縣 訪 那	—	—	—	—	—	—	—	—
伊 那 縣 訪 那	—	—	—	—	—	—	—	—
伊 那 縣 訪 那	1	1	224	5	23	2	295	9 548







20. 器械製絲工場

			總數	十二歲	十三歲	十四歲	十五歲	十六歲	十七歲	十八歲	十九歲	二十歲	二十一歲	二十二歲	二十三歲	二十四歲	二十五歲
昭和	6	年	91 173	326	2 520	7 263	8 279	9 420	9 181	8 863	7 996	7 369	6 258	5 088	4 164	3 054	2 280
	7		70 356	130	997	3 427	5 915	6 509	7 335	7 498	7 032	6 250	5 158	4 528	3 605	2 719	1 934
	8		72 935	109	938	3 117	5 137	6 493	7 519	7 403	6 966	6 424	5 506	4 803	3 820	2 902	2 286
	9		68 944	101	978	3 422	4 093	5 227	6 407	6 858	6 404	6 266	6 100	4 572	3 903	3 315	2 171
	10		62 656	86	1 165	3 574	4 328	4 926	5 174	6 009	5 808	5 382	4 681	4 224	3 385	2 704	2 004
南北小畝上	佐久縣訪那		1 383	4	25	56	63	92	120	154	166	125	125	93	80	58	61
	伊那		1 181	—	15	42	55	74	82	120	111	98	119	85	76	68	53
	那摩摩曇曇		3 324	—	10	95	171	218	296	340	336	275	252	195	158	144	144
	筑安		27 010	24	757	1 987	2 386	2 415	2 484	2 619	2 361	2 231	1 752	1 569	1 241	934	645
	安		6 301	34	116	629	432	455	420	510	535	521	446	421	380	319	216
下西東南北	伊那		6 309	13	95	240	423	500	573	670	662	596	550	459	361	255	175
	那摩摩曇曇		578	—	2	26	37	64	50	71	55	48	49	42	36	19	11
	筑安		1 832	—	3	32	70	90	198	254	160	156	191	115	104	83	30
	安		694	—	1	4	16	35	46	48	58	60	66	87	48	39	30
	更埴上下上		546	—	—	3	8	11	37	61	53	51	61	44	21	36	23
	高水		557	—	8	9	10	23	31	47	55	50	54	53	42	40	34
	井内		1 464	—	14	21	33	61	67	86	96	103	113	125	91	103	88
	水		3 627	—	26	153	210	252	243	354	379	395	305	269	232	186	132
	内野本		472	5	25	54	44	64	56	39	39	35	24	23	17	10	7
	田		172	—	—	—	1	4	10	7	20	17	16	20	13	8	4
下長松上	水		118	—	—	1	9	10	7	22	12	10	12	11	5	4	7
	内野本		608	—	2	9	13	36	43	61	57	51	51	59	51	47	26
	田		4 903	6	35	131	236	395	416	469	425	434	430	364	299	245	207
			1 577	—	31	82	111	127	101	133	134	122	100	114	82	71	58

21. 器械製絲工女勤續年數

			總數	二ヶ年未滿	二ヶ年	三ヶ年	四ヶ年	五ヶ年	六ヶ年以上	七ヶ年以上	八ヶ年以上	九ヶ年以上	十ヶ年以上
昭和	6	年	91 173	30 568	14 933	12 449	9 383	7 368	12 279	3 626	408	159	159
	7		70 356	24 197	10 505	9 469	7 607	6 106	9 209	2 837	330	96	96
	8		72 935	28 589	11 961	8 440	5 352	5 622	9 572	3 042	281	76	76
	9		68 944	24 730	11 937	8 523	5 846	5 008	9 601	2 945	258	96	96
	10		62 656	20 739	12 030	8 677	5 818	4 517	7 834	2 696	286	59	59
南北小畝上	佐久縣訪那		1 383	480	381	302	86	62	45	27	—	—	—
	伊那		1 181	357	259	186	158	86	95	34	5	1	1
	那摩摩曇曇		3 324	1 033	773	440	327	236	367	134	12	2	2
	筑安		27 010	9 789	5 503	3 816	2 139	1 756	2 994	932	66	15	15
	安		6 301	1 880	1 097	788	620	507	1 021	342	40	6	6
下西東南北	伊那		6 309	1 561	764	831	636	637	1 301	505	61	13	13
	那摩摩曇曇		578	148	131	77	56	55	76	30	5	—	—
	筑安		1 832	593	321	201	172	159	301	73	11	1	1
	安		694	211	117	82	95	48	113	24	3	1	1
	更埴上下上		546	160	98	71	71	44	80	18	2	2	2
	高水		557	209	134	94	80	20	20	—	—	—	—
	井内		1 464	530	380	169	114	44	123	82	15	7	7
	水		3 627	1 094	711	483	401	303	415	192	21	7	7
	内野本		472	248	86	85	29	8	13	3	—	—	—
	田		172	45	76	45	4	2	—	—	—	—	—
下長松上	水		118	61	17	26	14	—	—	—	—	—	—
	内野本		608	259	128	88	60	34	32	7	—	—	—
	田		4 903	1 523	810	665	593	423	636	214	35	4	4
			1 577	558	244	228	163	93	202	79	10	—	—

繰絲工女年齡別

二十六歲	二十七歲	二十八歲	二十九歲	三十歲	三十一歲	三十二歲	三十三歲	三十四歲	三十五歲	三十六歲	三十七歲	三十八歲	三十九歲	四十歲	四十一歲	四十二歲	四十三歲	四十四歲	四十五歲	四十六歲	四十七歲	四十八歲	四十九歲	五十歲	五十一歲	五十二歲
1 409	1 112	794	615	644	468	424	392	315	329	313	217	230	168	186	186	726	472	298	226	226	226	226	226	226	226	226
1 226	845	705	474	431	369	309	335	253	282	243	227	182	137	196	196	558	321	226	226	226	226	226	226	226	226	226
1 500	1 054	832	526	600	443	496	368	325	382	349	239	297	176	287	287	813	474	351	351	351	351	351	351	351	351	351
1 504	1 074	792	590	556	428	413	384	361	377	273	236	228	220	234	234	769	475	213	213	213	213	213	213	213	213	213
1 492	1 162	762	602	553	391	449	378	330	325	281	231	298	211	238	238	750	448	305	305	305	305	305	305	305	305	305
39	26	19	18	6	11	3	9	3	4	1	1	5	2	3	11	—	—	—	—	—	—	—	—	—	—	—
34	30	13	14	14	7	7	5	8	6	4	3	9	4	11	10	2	2	2	2	2	2	2	2	2	2	2
132	163	11	41	37	23	40	17	18	25	14	9	17	12	14	38	22	22	22	22	22	22	22	22	22	22	22
494	383	276	215	208	141	162	143	135	123	130	107	122	89	107	352	228	228	228	228	228	228	228	228	228	228	228
150	92	78	43	29	27	39	27	21	31	15	29	38	27	27	97	55	55	55	55	55	55	55	55	55	55	55
123	112	71	61	40	34	27	24	34	23	30	14	18	14	13	45	37	37	37	37	37	37	37	37	37	37	37
7	8	6	3	5	3	6	5	1	2	1	—	3	—	2	3	4	4	4	4	4	4	4	4	4	4	4
51	40	33	13	18	9	7	20	11	13	6	8	10	2	13	21	6	6	6	6	6	6	6	6	6	6	6
21	20	15	11	16	11	11	4	5	3	5	7	1	5	3	13	4	4	4	4	4	4	4	4	4	4	4
21	14	13	14	8	9	9	8	4	7	2	3	7	2	2	13	1	1	1	1	1	1	1	1	1	1	1
22	13	9	8	8	1	11	6	4	2	2	2	3	2	—	5	1	1	1	1	1	1	1	1	1	1	1
71	50	29	45	32	24	27	22	16	13	18	15	14	15	6	30	25	25	25	25	25	25	25	25	25	25	25
79	57	45	32	35	24	31	22	18	20	17	16	12	10	11	41	16	16	16	16	16	16	16	16	16	16	16
4	4	2	2	4	3	—	1	1	1	—	—	—	—	—	2	2	2	2	2	2	2	2	2	2	2	2
10	14	4	3	2	4	1	2	1	3	1	2	—	—	2	1	2	2	2	2	2	2	2	2	2	2	2
3	—	2	—	—	—	—	—	—	—	—	—	—	—	—	—	—	—	—	—	—	—	—	—	—	—	—
17	10	22	13	9	6	4	7																			



## 牧 畜 及 漁 獵

牛	頭	數	生	產	956 <sup>頭</sup>
			現	在	9 542 <sup>頭</sup>
馬	頭	數	生	產	2 355 <sup>頭</sup>
			現	在	39 356 <sup>頭</sup>
豚	頭	數	生	產	30 714 <sup>頭</sup>
			現	在	37 775 <sup>頭</sup>
屠	殺	數	牛		1 137 <sup>頭</sup>
			馬		7 237 <sup>頭</sup>
			豚		9 924 <sup>頭</sup>
家禽卵產出價額					2 300 729 <sup>円</sup>
牛乳搾出價額					433 263 <sup>円</sup>
漁獲物價額					357 622 <sup>円</sup>
水產養殖價額					566 956 <sup>円</sup>
水產製造物價額					149 919 <sup>円</sup>



1. 牛馬累年比較

年	牛				馬			
	年末現在	生産	斃死	屠殺	年末現在	生産	斃死	屠殺
大正 5 年	5 788	1 273	135	2 655	52 682	3 729	691	8 088
6	5 512	1 321	105	2 013	51 336	3 350	745	9 799
7	4 957	1 173	137	1 828	50 174	3 230	740	9 767
8	5 042	1 072	103	1 753	49 465	3 042	760	6 988
9	4 605	970	105	1 948	49 177	3 376	672	6 829
10	4 929	1 081	146	2 144	48 518	3 679	836	6 487
11	5 184	949	580	2 380	50 798	3 737	944	7 663
12	5 616	1 175	173	2 262	50 960	3 834	1 182	8 269
13	5 869	1 365	176	2 083	49 916	3 501	913	8 462
14	6 266	1 252	155	2 135	48 621	3 302	997	8 716
昭和 1	6 447	1 071	124	2 480	46 219	2 573	653	8 487
2	6 460	951	95	2 226	45 113	2 682	714	7 440
3	6 795	1 082	144	2 165	43 180	2 688	654	7 960
4	6 787	903	129	2 000	41 159	2 340	606	8 022
5	6 971		101	1 708	40 350	2 215	587	6 823
6	6 978	870						
7	7 072	752	101	1 507	39 895	2 228	545	6 973
8	7 566	807	85	1 364	41 894	3 327	590	5 954
9	8 045	827	79	1 375	40 992	2 359	587	7 199
10	8 045	838	94	1 200	40 122	2 355	561	6 593
10	9 542	956	107	1 137	39 356	2 355	496	7 237

2. 豚羊累年比較

年	豚				羊			
	年末現在	生産	斃死	屠殺	年末現在	生産	斃死	屠殺
大正 5 年	2 709	2 276	453	1 540	761	355	36	—
6	3 926	3 840	596	1 461	1 114	523	42	2
7	7 419	6 798	1 084	2 680	2 001	755	56	4
8	12 345	11 485	1 606	4 520	2 272	937	81	1
9	16 170	16 034	3 413	6 557	2 529	1 022	82	6
10	11 915	9 210	3 057	8 053	3 655	1 063	429	5
11	12 355	7 715	3 479	5 787	4 086	1 314	384	—
12	18 073	12 079	3 483	5 670	4 487	1 669	479	12
13	23 277	16 311	4 715	9 088	5 629	2 018	687	3
14	17 760	11 687	3 442	12 228	6 417	2 195	658	2
昭和 1	14 592	10 738	2 098	8 642	7 240	2 811	675	3
2	16 072	12 312	2 302	8 587	8 275	3 067	873	2
3	19 053	14 430	2 435	9 441	8 719	3 367	960	3
4	18 115	14 371	2 087	11 988	10 197	4 001	1 182	5
5	21 206	16 013	2 539	9 132	11 715	4 878	2 550	2
6	35 878	28 539	4 158	8 183	14 267	6 240	1 564	2
7	35 398	28 401	3 629	11 444	17 686	7 146	1 841	1
8	33 518	28 324	3 377	10 343	20 685	9 243	2 129	42
9	35 254	30 530	3 640	9 147	24 437	11 097	2 748	33
10	37 775	30 714	4 440	9 924	30 108	12 506	4 304	48



2. 牛

	飼養戶數					年					
	總數	一頭	二頭	三頭 又八四頭	五頭以上	總頭數			滿二年以上		
						總數	牝	牡	總數	牝	牡
昭和6年	4 620	3 826	480	170	144	6 978	5 298	1 680	5 450	4 329	1 121
7	4 812	4 027	473	165	147	7 072	5 386	1 686	5 524	4 397	1 127
8	5 222	4 410	491	181	140	7 566	5 846	1 720	5 780	4 698	1 082
9	5 743	4 880	536	181	146	8 045	6 138	1 907	6 018	4 895	1 123
10	7 142	6 168	627	213	134	9 542	7 373	2 169	6 737	5 611	1 126
南北小諏上	823	677	106	30	10	1 073	786	287	747	584	163
佐久縣	872	751	86	26	9	1 081	812	269	800	618	182
伊那郡	579	485	62	26	6	752	538	214	496	378	118
伊那郡	483	418	29	21	15	723	634	89	629	560	69
伊那郡	392	364	18	2	8	471	396	75	374	320	54
伊那郡	779	703	59	8	9	967	726	241	476	421	55
伊那郡	117	62	37	12	6	210	169	41	142	125	17
伊那郡	1 154	1 080	52	10	12	1 379	1 132	247	1 109	972	137
伊那郡	189	144	20	16	9	287	240	47	221	196	25
伊那郡	276	240	26	8	2	341	288	53	248	220	28
伊那郡	277	246	19	9	3	344	205	139	133	90	43
伊那郡	148	117	18	7	6	212	146	66	133	101	32
伊那郡	288	208	48	21	11	475	395	80	318	284	34
伊那郡	123	105	10	5	3	164	143	21	137	125	12
伊那郡	391	357	26	4	4	455	256	199	291	205	86
伊那郡	172	163	4	2	3	217	154	63	165	116	49
伊那郡	37	22	3	4	8	162	140	22	124	110	14
伊那郡	26	18	1	2	5	180	167	13	154	148	6
伊那郡	16	8	3	—	5	49	46	3	40	38	2

3. 牛

	年			內			
	總數	牝	牡	產			滿
				總數	牝	牡	
昭和6年	752	466	286	102	78	24	51
7	807	480	327	85	59	26	37
8	827	538	289	79	59	20	39
9	838	499	339	94	59	35	41
10	956	569	387	107	61	46	33
南北小諏上	199	120	79	13	9	4	6
佐久縣	119	69	50	12	6	6	6
伊那郡	95	53	42	5	5	—	—
伊那郡	44	27	17	7	4	3	3
伊那郡	20	10	10	1	—	1	—
伊那郡	33	24	9	6	5	1	—
伊那郡	34	23	11	8	6	2	4
伊那郡	52	28	24	6	3	3	3
伊那郡	24	12	12	10	4	6	—
伊那郡	49	33	16	2	2	—	2
伊那郡	8	6	2	1	1	—	—
伊那郡	25	14	11	2	1	1	—
伊那郡	122	68	54	6	4	2	4
伊那郡	9	7	2	1	—	1	—
伊那郡	19	13	6	14	—	13	2
伊那郡	13	5	8	1	—	1	—
伊那郡	50	29	21	5	5	—	2
伊那郡	22	12	10	5	—	2	—
伊那郡	19	16	3	2	—	—	—

總數	現					
	滿一年以上			在		
	總數	牝	牡	總數	價額	價額
892	554	338	636	20 931	415	15 432
873	565	308	675	21 771	424	15 671
1 055	668	387	731	26 014	480	19 192
1 165	750	415	862	32 422	493	19 983
1 540	992	548	1 265	54 092	770	38 133
164	98	66	162	6 635	104	4 886
156	111	45	125	4 928	83	3 478
120	80	46	130	5 538	80	4 068
54	48	6	40	1 316	26	983
59	49	10	38	1 744	27	1 459
188	127	61	303	12 832	178	8 955
39	26	13	29	1 190	18	865
181	121	60	89	3 870	39	2 262
45	35	10	21	399	9	225
49	33	16	44	1 553	35	1 345
190	101	89	21	935	14	690
48	29	19	31	1 705	16	920
83	62	21	74	3 635	49	2 415
13	10	3	14	595	8	355
108	34	74	56	2 187	17	787
12	8	4	40	2 550	30	2 230
14	12	2	24	1 020	18	900
9	7	2	17	1 110	12	960
2	1	1	7	350	7	350

(續)

總數	移						動					
	二年以上			滿一年以上			滿一年未滿			滿		
	總數	牝	牡	總數	牝	牡	總數	牝	牡	總數	牝	牡
44	—	7	17	12	—	5	34	—	—	22	—	12
27	—	10	15	8	—	7	33	—	—	24	—	9
32	—	7	14	9	—	5	26	—	—	18	—	8
25	—	16	12	6	—	6	41	—	—	28	—	13
27	—	6	29	13	—	16	45	—	—	21	—	24
6	—	—	3	—	—	3	4	—	—	3	—	1
2	—	4	2	2	—	—	4	—	—	2	—	2
—	—	—	3	3	—	—	2	—	—	—	—	—
3	—	—	1	1	—	—	3	—	—	—	—	3
—	—	—	—	—	—	—	1	—	—	—	—	1
—	—	—	—	—	—	—	6	—	—	5	—	1
4	—	—	4	2	—	—	—	—	—	—	—	—
3	—	—	1	1	—	—	2	—	—	—	—	2
—	—	—	5	3	—	—	5	—	—	1	—	4
2	—	—	—	—	—	—	—	—	—	—	—	—
—	—	—	—	—	—	—	1	—	—	1	—	—
1	—	—	1	—	—	—	—	—	—	1	—	—
3	—	1	—	—	—	—	2	—	—	1	—	1
—	—	—	—	—	—	—	1	—	—	7	—	7
—	—	—	—	—	—	—	1	—	—	—	—	1
2	—	—	—	—	—	—	3	—	—	3	—	—
—	—	—	2	—	—	—	3	—	—	3	—	—



4. 牛

	年	搾乳場數			乳牛頭數			年
		現在			現在			
		總數	搾乳業者	農家其ノ他	總數	搾乳業者	農家其ノ他	
昭和	6	176	166	10	1 115	1 093	22	13
	7	175	166	9	1 139	1 111	28	8
	8	175	166	9	1 138	1 079	59	12
	9	183	164	19	1 192	1 097	95	8
	10	194	159	35	1 170	1 108	62	7
南北小阪上	佐久	15	14	1	90	87	3	—
	佐	12	12	—	75	75	—	1
	那	23	12	11	64	52	12	—
	伊	13	13	—	155	155	—	1
	那	11	9	2	65	62	3	—
下西東南北	伊	10	8	2	100	98	2	—
	那	5	5	—	12	12	—	—
	安	29	16	13	138	123	15	2
	安	15	12	3	44	41	3	—
	安	5	5	—	19	19	—	—
更埴上下	高	5	5	—	25	25	—	—
	水	10	7	3	83	59	24	1
	水	6	6	—	24	24	—	—
	水	6	6	—	34	34	—	—
下長松上	水	3	3	—	27	27	—	—
	水	12	12	—	85	85	—	—
	水	4	4	—	70	70	—	—
	水	5	5	—	35	35	—	2

5. 馬

	年	飼養戶數					年			
		總數					總數			
		總數	一頭	二頭	三頭又八頭	五頭以上	總數	牝	牡	總數
昭和	6	35 617	32 660	2 227	641	89	39 895	33 348	6 547	36 094
	7	37 501	34 383	2 372	693	53	41 894	34 729	7 165	37 765
	8	36 664	33 617	2 323	671	53	40 692	34 298	6 694	36 951
	9	36 040	33 063	2 288	630	59	40 122	33 734	6 388	36 298
	10	35 385	32 509	2 215	598	63	39 356	33 294	6 062	35 601
南北小阪上	佐久	2 012	1 770	196	28	18	2 393	2 169	224	2 021
	佐	1 792	1 717	71	4	—	1 872	1 291	581	1 749
	那	966	925	38	2	1	1 012	705	307	876
	伊	2 337	2 216	107	9	5	2 510	2 337	173	2 473
	那	6 348	6 230	112	6	—	6 473	6 232	241	6 256
下西東南北	伊	4 477	4 132	303	42	—	4 870	4 323	547	4 379
	那	2 821	1 390	982	430	19	4 849	4 320	529	3 392
	安	3 219	3 140	74	4	1	3 295	2 107	1 188	3 088
	安	1 448	1 422	22	4	—	1 480	1 201	279	1 435
	安	2 191	2 108	70	13	—	2 292	2 093	199	2 152
更埴上下	高	939	898	30	10	1	998	542	456	787
	水	237	229	6	2	—	248	129	119	222
	水	517	478	36	3	—	561	401	160	533
	水	1 808	1 785	17	3	3	1 882	1 700	182	1 825
	水	2 964	2 791	128	30	15	3 269	2 565	704	3 105
下長松上	水	1 141	1 127	11	3	—	1 159	1 088	71	1 126
	水	79	73	5	1	—	87	47	40	81
	水	74	66	6	2	—	84	35	49	80
	水	15	12	1	2	—	22	9	13	21

乳

內	覽	死	搾乳				高			
			總數		搾乳業者		農家其ノ他		農家其ノ他	
			數	價	數	價	數	價	數	價
搾乳業者	農家其ノ他		數	價	數	價	數	價	數	價
12	1		11 468	503 578	11 234	497 113	234	6 465		
8	—		11 624	453 566	11 344	446 626	280	6 940		
12	—		12 103	465 409	11 768	457 609	335	7 800		
8	—		12 763	454 889	11 869	433 929	894	20 960		
6	1		12 068	433 263	11 639	420 228	449	13 035		
—	—		687	23 190	684	23 040	3	150		
1	—		592	24 320	592	24 320	—	—		
—	—		533	20 460	494	19 425	39	1 035		
1	—		1 900	57 416	1 900	57 416	—	—		
—	—		591	26 530	573	25 720	18	810		
—	—		1 332	28 298	1 314	27 758	18	540		
—	—		121	6 220	121	6 220	—	—		
1	1		1 087	49 970	1 012	48 470	75	1 500		
—	—		418	21 097	412	20 797	6	300		
—	—		239	11 642	239	11 642	—	—		
—	—		313	12 270	313	12 270	—	—		
1	—		222	11 355	222	11 355	—	—		
—	—		855	26 250	565	17 550	290	8 700		
—	—		260	9 590	260	9 590	—	—		
—	—		327	15 025	327	15 025	—	—		
—	—		298	10 440	298	10 440	—	—		
—	—		1 038	31 140	1 038	31 140	—	—		
—	—		980	39 200	980	39 200	—	—		
2	—		295	8 850	295	8 850	—	—		

總數

四歲以上	末									
	明		三		明		二		在	
	牝	牡	總數	牝	牡	總數	牝	牡	總數	牝
30 733	5 361	1 395	989	406	1 161	877	284	1 245	749	496
31 797	5 968	1 623	1 224	399	1 135	869	266	1 371	839	532
31 452	5 499	1 481	1 162	319	1 314	929	385	1 246	755	491
31 084	5 214	1 471	1 139	332	1 227	864	363	1 126	647	479
30 615	4 986	1 465	1 150	315	1 098	820	278	1 192	709	483
1 859	162	119	115	4	143	121	22	110	74	36
1 195	554	57	47	10	36	26	10	30	23	7
608	268	66	53	13	39	28	11	31	16	15
2 308	165	24	19	5	6	4	2	7	6	1
6 061	195	142	121	21	51	34	17	24	16	8
3 916	463	233	198	35	144	107	37	114	102	12
3 314	78	233	272	11	413	334	79	761	400	361
1 988	1 100	137	76	61	46	33	13	24	10	14
1 172	263	29	22	7	9	3	6	7	4	3
1 987	165	72	58	14	44	33	11	24	15	9
429	358	108	57	51	83	44	39	20	12	8
113	109	20	10	10	3	3	—	3	3	—
382	151	18	9	9	6	6	—	4	4	—
1 664	161	34	24	10	16	7	9	7	5	2
2 474	631	96	48	48	47	28	19	21	15	6
1 063	63	20	15	5	8	6	2	5	4	1
43	38	3	2	1	3	2	1	—	—	—
31	49	3	3	—	1	1	—	—	—	—
8	13	1	1	—	—	—	—	—	—	—











6. 豚

	飼養戸數	年					年		
		總數					總數		
		一頭	二頭	三頭又八頭	五頭以上	總數	牝	牡	
昭和6年	19 482	11 736	5 020	1 944	782	35 878	22 558	13 320	
7年	20 038	13 014	4 576	1 770	678	35 398	22 550	12 848	
8年	19 739	13 496	4 202	1 421	620	33 518	21 220	12 298	
9年	21 518	14 987	4 378	1 553	600	35 254	22 604	12 650	
10年	23 382	16 230	4 875	1 676	601	37 775	24 499	13 276	
南北小畷上	2 674	1 930	562	141	41	3 935	2 651	1 284	
佐久	2 568	2 056	373	101	38	3 429	1 972	1 457	
久野	3 315	2 481	626	167	41	4 589	2 971	1 618	
那	1 451	800	368	188	95	3 417	2 338	1 079	
伊那	1 730	1 325	287	93	25	2 477	1 794	683	
下西東南北	3 046	2 016	674	241	115	5 375	3 683	1 742	
伊那	195	134	44	15	2	321	224	97	
筑安	1 783	1 286	366	106	25	2 611	1 724	887	
安曇	858	589	172	77	20	1 371	887	484	
安曇	535	413	85	29	8	767	487	280	
更埴上下	1 142	636	313	133	60	2 187	1 301	886	
高水	1 137	723	258	124	32	1 885	1 051	834	
井内	1 150	781	270	79	20	1 728	1 131	597	
水	432	302	94	31	5	616	446	170	
野本	769	481	228	83	27	1 421	841	580	
下長松上	148	109	30	6	3	236	186	50	
	129	34	38	26	31	560	376	184	
	62	27	23	6	6	424	251	173	
	258	157	64	30	7	426	235	191	

6. 豚

	年	年					年		
		總數					總數		
		總數	牝	牡	總數	牝	牡		
昭和6年	28 539	15 495	13 044	4 158	2 319				
7年	28 401	15 542	12 859	3 629	2 069				
8年	28 324	15 367	12 957	3 377	1 883				
9年	30 530	16 810	13 720	3 640	2 097				
10年	30 714	16 502	14 212	4 440	2 487				
南北小畷上	3 151	1 629	1 522	345	190				
佐久	3 030	1 583	1 447	362	200				
久野	4 271	2 370	1 901	702	390				
那	2 276	1 317	959	267	162				
伊那	1 637	910	727	209	129				
下西東南北	4 952	2 573	2 379	569	316				
伊那	118	67	51	6	3				
筑安	1 746	933	813	151	82				
安曇	1 016	523	493	163	107				
安曇	365	198	167	74	46				
更埴上下	1 586	849	737	242	129				
高水	1 904	1 020	884	318	190				
井内	1 550	826	724	424	205				
水	713	381	332	166	93				
野本	672	335	337	117	66				
下長松上	172	118	54	20	18				
	730	419	311	102	47				
	391	208	183	128	75				
	434	243	191	75	39				

總數	末		現		在		滿	
	十ヶ月以上		十ヶ月未		滿		滿	
	總數	牝	總數	牝	總數	牝	總數	牝
12 503	8 822	3 681	23 375	243 821	13 786	150 452	9 639	98 369
12 632	8 950	3 682	22 766	236 295	13 600	146 678	9 166	89 617
11 913	8 543	3 370	21 605	236 912	12 677	145 103	8 928	91 809
12 460	9 134	3 326	22 794	286 641	13 470	174 708	9 324	111 933
13 890	10 094	3 796	23 885	299 095	14 405	188 150	9 460	110 945
1 075	861	214	2 860	42 483	1 790	26 938	1 070	15 545
1 099	830	269	2 330	31 107	1 142	16 000	1 188	14 107
1 518	1 146	372	3 071	40 047	1 825	24 859	1 246	15 188
1 501	1 094	407	1 916	26 188	1 244	17 592	672	8 596
1 080	809	271	1 397	13 025	985	9 389	412	3 636
1 819	1 416	403	3 556	40 725	2 217	25 824	1 339	14 901
116	94	22	205	2 967	130	1 911	75	1 056
1 033	768	265	1 578	19 150	956	12 984	622	6 166
665	490	175	706	7 045	397	4 190	309	2 855
430	288	147	337	4 571	204	2 934	133	1 637
693	442	251	1 494	17 590	859	10 265	635	7 325
683	431	252	1 202	11 633	620	6 234	582	5 349
724	446	278	1 004	14 373	685	10 337	319	4 036
240	193	47	376	6 481	253	4 491	123	1 990
515	311	204	906	10 859	530	6 749	376	4 110
107	84	23	129	1 866	102	1 509	27	357
221	172	49	339	3 324	204	2 244	135	1 080
162	111	51	262	3 406	140	1 820	122	1 586
209	113	96	217	3 255	122	1 830	95	1 425

(續)

數	移		動		死	
	滿十ヶ月以上		滿十ヶ月未		滿	
	總數	牝	總數	牝	總數	牝
1 839	382	240	142	3 776	2 079	1 697
1 560	322	190	132	3 307	1 879	1 428
1 494	318	202	116	3 059	1 681	1 378
1 543	360	219	141	3 280	1 878	1 402
1 953	344	217	127	4 096	2 270	1 826
155	19	14	5	326	176	150
162	31	20	11	331	180	151
312	43	29	14	659	361	298
105	10	6	4	257	158	101
80	50	32	18	159	97	62
253	43	32	11	526	284	242
3	—	—	—	6	3	3
69	14	10	4	137	72	65
56	10	5	5	153	102	51
28	—	—	—	74	46	28
113	7	6	1	235	123	112
128	32	23	9	286	167	119
219	19	10	9	405	195	210
73	1	—	1	165	93	72
51	17	12	5	100	54	46
2	1	1	—	19	17	2
55	22	2	20	80	45	35
53	18	11	7	110	64	46
58	7	4	3	68	35	33



7. 緬

Table with columns for year (昭和6, 7, 8, 9, 10), region (e.g., 佐久, 伊那), and various metrics including total number of heads, number of heads over one year old, and current year's production. It includes sub-headers for '飼養戸數' and '現年末'.

8. 山

Table with columns for year (昭和6, 7, 8, 9, 10), region (e.g., 佐久, 伊那), and various metrics including total number of heads, number of heads over one year old, and current year's production. It includes sub-headers for '飼養戸數' and '現年末'.

羊

Table showing sheep statistics with columns for '在滿' (In full), '生' (Birth), '產' (Production), '移' (Migration), and '動' (Movement). It includes sub-headers for '總數' and '價額'.

羊

Table showing sheep statistics with columns for '在滿' (In full), '生' (Birth), '產' (Production), '移' (Migration), and '動' (Movement). It includes sub-headers for '總數' and '價額'.



9. 屠

昭和	年	屠場數	成牛頭數			犏頭數			馬頭數			豚頭數				
			總數	牝	牡	總數	牝	牡	總數	牝	牡	總數	牝	牡		
															數	量
6	23	1 400	823	577	△2 107	△1 17	△1 90	6 973	5 169	1 804	8 183	4 976	3 207			
7	23	1 285	794	491	79	17	62	5 954	4 210	1 744	11 444	7 103	4 341			
8	23	1 309	774	535	*2 △2 66	*2 △1 3	△1 63	7 199	5 401	1 798	10 343	7 014	3 329			
9	24	1 160	645	515	*1 △32	40*1 △25	8	△7 32	6 593	5 029	1 564	9 147	5 743	3 404		
10	24	1 092	741	351	*5 △43	45*3 △14	18	*2 △29	27	7 237	5 864	1 373	9 924	6 975	2 949	
南北小諏上	佐久縣訪那	1	41	22	19	15	7	8	108	59	49	465	215	250		
		3	80	48	32	9	—	9	204	96	108	564	271	293		
		1	1	—	1*2	—*1	—*1	—	88	47	41	27	11	16		
		2	67	51	16	△9	2	△8	—	△1 2	1 496	1 250	246	1 000	697	303
		1	18	12	6	—	—	—	819	757	62	676	512	164		
下西南北更	伊筑安	4	176	159	17*1 △34	4	△6	2*1 △28	2	634	585	49	1 143	971	172	
		1	—	—	—	—	—	—	17	12	5	114	75	39		
		1	10	4	6	—	—	—	354	250	104	272	151	121		
		1	94	12	82*1	2*1	—	—	80	49	31	210	149	61		
		1	2	1	1	—	—	—	418	333	85	339	270	69		
埴上下下長	高水	1	1	1	—	—	—	—	177	139	38	113	75	38		
		1	27	2	25	1	—	—	422	403	19	219	192	27		
		2	6	5	1	1	—	—	297	267	30	376	279	97		
		1	5	2	3	—	—	—	149	131	18	102	62	40		
		1	160	147	13	—	—	—	474	425	49	1 261	751	510		
松上	本田	1	275	200	75	9	8	1	905	625	280	2 104	1 500	604		
		1	129	75	54*1	—*1	—	—	595	436	159	939	794	145		

\* 印緬羊 △ 印山羊

9. 屠

昭和	年	肉														
		犏					馬									
		牝		牡			總數		牝			牡				
數	量	價	額	數	量	價	額	數	量	價	額	數	量	價	額	
6	△4	282	△6	508	△5	1 235	△10	2 568	210	176	364	091	157	396	273	037
7	312	834	693	1 800	192	844	368	578	139	599	266	785				
8	40	130	775	2 263	215	813	424	609	163	176	328	004				
9	*4 △119	115*10	△188	328	△23	422	△40	1 344	204	740	404	756	158	580	313	868
10	*26 △55	250*33	△80	909*13	△90	295	*32 △98	1 220	259	653	499	670	212	213	409	616
南北小諏上	佐久縣訪那	4	86	387	98	441	3 401	8 503	1 858	4 645						
		*4	—	—	90	405	6 795	18 333	3 260	9 215						
		△39	—*7	—*6	—*11	—	2 464	4 435	1 316	2 369						
		—	△45	—	△8	13	△8	30	67 646	111 262	56 247	93 919				
		—	—	—	—	—	39 297	58 945	36 321	54 481						
下西南北更	伊筑安	△16	24	△35	72*7 △82	14	*21 △90	42	18 880	55 793	17 472	51 569				
		—	—	—	—	—	—	—	656	1 181	456	821				
		—	—	—	—	—	—	—	10 620	26 550	7 500	18 750				
		*20	—*20	—	15	45	2 400	6 735	1 470	4 410						
		—	—	—	17	68	14 630	29 260	11 655	23 310						
埴上下下長	高水	—	—	—	—	—	5 916	14 791	4 529	11 323						
		—	—	—	15	67	12 850	28 270	12 050	26 510						
		20	90	—	—	—	8 824	17 648	7 924	15 848						
		—	—	—	—	—	3 170	5 389	2 750	4 675						
		—	—	—	—	—	17 856	35 712	16 000	32 000						
松上	本田	*2	120	360	15	32	23 530	40 607	16 250	29 250						
		—*6	—	—	—	—	20 718	36 256	15 155	26 521						

\* 印緬羊 △ 印山羊

殺

昭和	年	肉													
		成					牛								
		總數		牝			總數		牝			總數		牝	
數	量	價	額	數	量	價	額	數	量	價	額	數	量	價	額
6	57 966	161 914	34 202	94 136	23 764	67 778	△9	1 517	△16	3 076					
7	46 432	146 595	30 340	97 252	16 142	49 343	—	1 005	—	2 634					
8	49 872	162 482	31 627	108 681	18 245	53 801	—	815	—	2 393					
9	41 354	136 682	23 978	82 326	17 376	54 356	*4 △142	537	△228	1 672					
10	40 554	146 987	28 136	102 348	12 418	44 639	*39 △145	545	*65 △178	2 129					
	1 220	5 481	668	2 997	552	2 484	—	184	—	828					
	3 205	15 950	1 930	9 650	1 275	6 300	—	90	—	405					
	28	84	—	—	28	84	*10	—	*18	—					
	2 947	9 190	2 258	7 163	689	2 027	△47	13	△53	30					
	756	1 512	504	1 008	252	504	—	—	—	—					
	7 240	26 369	6 689	24 363	551	2 006	*7 △98	38	*21 △125	114					
	350	1 400	140	560	210	840	—	18	—	90					
	2 820	10 050	360	1 440	2 460	8 610	*20	15	*20	45					
	80	320	40	160	40	160	—	17	—	68					
	32	224	32	224	—	—	—	—	—	—					
	1 440	6 480	80	360	1 360	6 120	—	15	—	67					
	182	954	150	810	32	144	—	20	—	90					
	145	507	55	192	90	315	—	—	—	—					
	6 788	27 152	6 232	24 928	556	2 224	—	—	—	—					
	8 100	23 040	6 000	18 000	2 100	5 040	*2	135	*6	392					
	5 221	18 274	2 998	10 493	2 223	7 781	—	—	—	—					

殺 (續)

昭和	年	肉										
		牝					牡					
		數	量	價	額	數	量	價	額	數	量	價
6	52 780	91 054	127 653	313 180	78 581	192 065	49 072	121 115				
7	53 245	101 793	201 699	467 338	123 679	298 719	78 020	168 619				
8	52 637	96 605	171 866	427 650	118 054	294 380	53 812	133 270				
9	46 160	90 888	171 490	397 076	105 463	255 750	66 027	141 326				
10	47 440	90 054	175 244	394 716	123 617	273 026	51 627	121 690				
	1 543	3 858	6 669	30 010	3 087	13 891	3 582	16 119				
	3 535	9 118	7 362	31 179	3 721	16 447	3 641	14 732				
	1 148	2 066	415	847	175	350	240	497				
	11 399	17 343	15 846	38 488	11 163	27 959	4 683	10 529				
	2 976	4 464	12 038	24 051	9 112	18 227	2 926	5 824				
	1 408	4 224	15 229	38 293	12 914	32 057	2 315	6 236				
	200	360	1 525	3 156	1 004	2 084	521	1 072				
	3 120	7 800	4 896	17 136	2 718	9 513	2 178	7 623				
	930	2 325	3 169	11 868	2 263	8 729	906	3 139				
	2 975	5 950	4 761	13 239	3 795	10 554	966	2 685				
	1 387	3 468	1 685	6 740	1 131	4 524	554	2 216				
	800	1 760	4 890	12 225	4 260	10 650	630					



10. 家

	飼養戶數					十月末	
	總數	三頭未滿	三頭以上 五頭未滿	五頭以上 十頭未滿	十頭以上	頭數	
						總數	雌
昭和 6 年	65 516	33 335	17 075	11 185	3 921	248 251	158 676
7	74 948	36 120	20 012	13 614	5 202	296 662	186 633
8	80 283	37 400	21 587	15 147	6 149	336 589	214 055
9	95 264	40 870	26 036	19 850	8 508	437 413	279 785
10	112 041	43 194	31 731	25 608	11 508	549 167	345 085
南北小畷上	8 432	2 191	2 829	2 187	1 225	47 167	25 754
佐久縣訪那	10 628	2 525	3 334	3 016	1 753	70 435	43 046
伊那	12 313	3 813	3 883	3 005	1 612	74 551	47 027
伊那	4 902	2 573	1 152	904	273	20 946	13 946
伊那	12 078	6 118	3 068	2 120	772	45 606	32 359
伊那	12 146	4 998	3 388	2 773	987	53 714	33 637
伊那	2 382	1 051	632	529	170	9 768	6 106
伊那	10 767	3 703	2 675	3 025	1 364	58 795	36 252
伊那	2 969	1 609	688	478	194	9 997	6 457
伊那	3 653	1 716	966	783	188	14 442	10 052
更埴上下	5 995	2 314	1 577	1 350	754	27 752	17 113
更埴上下	4 053	1 411	1 118	1 020	504	21 306	13 579
更埴上下	3 979	1 738	1 098	797	346	16 954	10 952
更埴上下	4 980	2 078	1 426	1 115	361	21 080	13 964
更埴上下	8 105	3 450	2 334	1 682	639	36 533	23 012
下長松上	2 372	984	798	449	141	9 127	5 115
下長松上	1 058	450	500	65	43	2 975	2 038
下長松上	247	60	61	85	41	2 278	1 547
下長松上	982	412	204	225	141	5 741	3 129

11. 種 牡 牛 馬

	牛				馬			
	總數	和種	洋種	雜種	總數	和種	洋種	雜種
昭和 6 年	65	—	62	3	103	—	89	14
7	65	—	62	3	82	—	13	69
8	57	—	55	2	89	—	11	78
9	55	—	54	1	99	—	9	90
10	54	—	53	1	102	—	12	90
南北小畷上	10	—	10	—	3	—	2	1
佐久縣訪那	6	—	6	—	2	—	1	1
伊那	1	—	1	—	2	—	—	2
伊那	5	—	5	—	—	—	—	—
伊那	1	—	1	—	2	—	1	1
伊那	3	—	2	1	12	—	—	12
伊那	1	—	1	—	60	—	—	60
伊那	3	—	3	—	—	—	—	—
伊那	3	—	2	—	2	—	—	2
伊那	2	—	2	—	4	—	—	4
更埴上下	1	—	1	—	5	—	2	3
更埴上下	2	—	2	—	2	—	1	1
更埴上下	3	—	3	—	2	—	1	1
更埴上下	1	—	1	—	1	—	—	1
更埴上下	3	—	3	—	3	—	2	1
更埴上下	1	—	1	—	2	—	—	—
更埴上下	3	—	3	—	—	—	—	—
更埴上下	4	—	4	—	—	—	—	—
更埴上下	2	—	2	—	—	—	—	—

兔

現在	自前年十一月至當年十月					
	出產	兔毛皮			兔肉	
		戶數	數量	價額	數量	價額
數	數	數	量	額	數	額
雄	雌	雌	雌	雌	雌	雌
89 575	243 404	18 417	157 901	72 784	195 211	37 431
110 029	313 745	21 659	231 238	105 702	243 756	41 968
122 534	350 372	24 801	280 368	157 422	387 267	71 274
157 628	462 238	33 231	355 723	225 663	434 791	73 481
204 082	523 838	42 665	439 622	280 555	562 240	94 208
21 413	41 321	5 202	31 578	21 331	50 056	8 493
27 389	60 668	5 040	40 837	27 346	59 401	9 154
27 524	70 689	2 847	32 634	19 523	50 800	7 949
7 000	26 899	2 535	13 663	11 478	28 625	6 047
13 247	41 908	8 446	26 438	18 342	48 131	11 066
20 077	48 941	6 761	52 594	28 097	51 143	11 208
3 662	7 854	1 174	4 063	2 854	7 982	866
22 543	66 478	4 880	31 392	23 224	48 405	8 703
3 540	10 248	1 343	3 345	2 091	6 765	847
4 390	18 736	1 631	5 564	3 504	9 367	1 353
10 639	23 476	88	10 491	5 335	13 766	2 001
7 727	16 274	697	9 072	5 514	16 635	2 735
6 002	12 828	11	26 980	15 438	14 098	2 085
7 116	25 329	233	14 758	10 350	29 296	5 944
13 521	31 381	1 488	10 992	8 732	14 138	2 198
4 012	8 062	137	879	717	953	172
937	3 240	8	43 280	30 296	7 890	1 735
731	1 728	8	52 392	34 055	75 444	7 544
2 612	7 778	46	23 670	12 328	29 345	4 108

12. 獸 醫 及 蹄 鐵 工

	獸 醫		蹄 鐵 工	
	數	種	數	種
昭和 6 年	205	—	495	—
7	182	—	548	—
8	312	—	576	—
9	195	—	567	—
10	228	—	593	—
南佐久	15	—	34	—
北佐久	35	—	53	—
小縣	10	—	25	—
諏訪	19	—	37	—
上伊那	22	—	64	—
下伊那	14	—	66	—
西筑摩	15	—	21	—
東筑摩	—	13	—	43
南安曇	—	7	—	28
北安曇	—	11	—	32
更級	—	10	—	21
更埴科	—	6	—	17
上高井	—	5	—	22
下高井	—	13	—	26
上水內	—	10	—	54
下水內	—	10	—	34
長野	—	8	—	11
松本	—	2	—	5
上田	—	3	—	—



13. 鶏

	飼養戸數				成	
	總數	十羽未滿	十羽以上五十羽未滿	五十羽以上	數	量
昭和6年	88 481	62 018	21 041	5 422	735 991	
7	85 786	59 397	20 146	6 243	908 025	
8	80 272	56 244	18 338	5 690	827 129	
9	75 843	52 214	17 715	5 914	812 933	
10	72 790	50 688	16 759	5 343	764 722	
南北小畷上	5 036	3 957	964	115	27 827	
佐久	6 990	5 816	1 048	126	37 882	
久那	5 253	3 850	939	464	64 431	
那伊	5 036	3 957	964	115	27 827	
伊那	6 299	4 814	1 206	279	56 970	
下西	7 045	5 635	1 189	221	46 096	
東	1 742	1 205	352	185	19 995	
南	6 727	4 414	1 644	669	85 460	
北	4 683	2 563	1 701	419	51 499	
安	3 229	2 185	829	215	34 592	
更	4 381	2 031	1 403	947	106 127	
填	2 075	982	638	455	42 089	
上	2 344	1 538	600	206	34 824	
下	2 535	1 499	800	236	29 851	
上	5 650	4 004	1 347	299	46 366	
下	1 744	1 012	593	139	18 638	
長	1 357	821	369	167	19 560	
松	293	152	98	43	7 456	
上	371	253	75	43	7 232	

産卵個數ハ前年ノ七月ヨリ本年六月マデノ一ケ年分ヲ掲記セリ

14. 鶯

	飼養戸數				成		鶯		産卵	
	總數	十羽未滿	十羽以上五十羽未滿	五十羽以上	數量	價額	數量	價額	數量	價額
昭和6年	222	178	39	5	1 373	2 207	313	357	1 328	105 860
7	258	209	41	8	1 896	2 010	579	448	1 179	135 487
8	363	289	65	9	2 334	2 684	640	442	1 738	154 609
9	564	432	112	20	5 328	5 999	1 097	764	4 264	386 807
10	543	462	65	16	4 352	4 714	982	701	1 201	296 156
南北小畷上	28	26	2	—	99	125	27	25	67	5 250
佐久	37	35	2	—	119	214	48	53	38	9 858
久那	66	63	3	—	247	308	54	43	9	16 599
那伊	68	52	12	4	588	838	89	112	177	46 255
伊那	50	45	5	—	307	405	39	36	26	15 798
下西	45	41	4	—	226	241	42	37	101	15 729
東	26	20	6	—	169	175	37	36	15	7 364
南	47	41	6	—	267	457	43	57	80	16 020
北	34	28	4	2	334	322	28	22	92	33 030
安	23	21	2	—	78	94	16	13	28	7 620
更	4	4	—	—	10	16	3	3	—	740
填	10	9	1	—	43	53	8	6	25	4 230
上	24	9	10	5	708	507	277	113	113	33 050
下	19	16	2	1	102	147	18	16	22	8 313
上	24	23	1	—	68	63	20	13	24	5 220
下	9	9	—	—	21	24	9	9	11	2 284
長	11	11	—	—	42	55	13	16	10	3 421
松	12	5	4	3	847	593	195	78	290	59 050
上	6	4	1	1	77	77	16	13	47	6 275

價額	成		雌		産卵	
	數量	價額	數量	價額	數量	價額
907 994	94 300	65 795	831 516	434 524	85 679 222	2 069 199
903 493	87 593	48 257	686 316	311 044	112 036 148	2 002 388
879 224	76 815	44 891	585 134	286 309	105 457 473	2 194 860
874 007	67 363	41 723	685 259	356 929	106 787 201	2 401 576
839 724	57 277	36 514	550 701	305 248	100 979 427	2 292 776
39 344	3 408	2 398	17 597	10 400	3 163 470	85 204
34 244	6 147	3 276	17 146	6 786	3 907 224	94 660
76 963	3 916	2 204	39 299	26 853	8 540 565	205 854
39 344	3 408	2 398	17 597	10 400	3 163 470	85 204
62 507	4 529	3 125	51 368	16 609	6 985 431	180 928
49 211	5 305	3 995	35 602	12 435	6 282 489	144 693
21 464	1 329	993	16 449	8 799	3 136 907	73 708
90 566	6 086	4 059	58 669	34 546	10 513 500	232 937
46 562	4 006	2 489	37 073	20 174	6 518 965	132 984
31 628	3 311	1 839	25 284	11 048	4 668 387	111 279
129 551	2 613	1 468	84 604	57 797	16 212 407	329 746
44 450	998	541	45 913	31 695	6 483 849	141 466
42 300	2 119	1 187	22 139	16 579	4 633 183	107 307
29 794	2 079	1 364	19 897	11 027	3 973 538	84 289
47 598	4 776	3 215	28 905	14 295	5 857 237	124 839
16 090	1 268	740	12 543	6 774	2 198 999	52 158
25 428	952	762	10 456	5 228	3 034 000	69 782
5 965	598	239	5 536	1 768	894 720	17 894
6 715	429	222	4 624	2 035	811 086	17 844

15. 蜜 蜂

	飼養戸數				箱數		蜂		蜜		蜜	
	總數	十箱未滿	十箱以上五十箱未滿	五十箱以上	總數	內國種	外國種	數量	價額	數量	價額	
昭和6年	4 712	4 444	228	40	18 170	4 003	14 167	43 282	86 688	762	3 733	
7	5 128	4 833	249	46	19 655	4 075	15 580	50 202	95 741	892	3 622	
8	5 194	4 914	240	40	18 939	4 077	14 862	57 525	110 546	699	3 185	
9	5 108	4 834	242	32	19 306	4 042	15 264	51 672	101 431	544	2 477	
10	4 691	4 450	211	30	17 942	3 303	14 639	46 985	90 409	645	2 945	
南北小畷上	315	312	2	1	788	211	577	1 478	4 857	23	87	
佐久	150	142	6	2	671	206	465	1 326	3 529	25	104	
久那	301	284	16	1	1 303	178	1 125	2 973	6 175	10	46	
那伊	299	284	15	—	901	180	721	1 653	3 916	23	95	
伊那	796	771	24	1	2 077	265	1 812	5 915	13 744	137	642	
下西	785	775	9	1	1 911	926	985	3 261	8 997	111	508	
東	324	300	22	2	1 397	333	1 064	2 702	5 092	76	284	
南	460	431	25	4	2 426	173	2 253	5 047	8 327	77	349	
北	278	258	16	4	1 396	152	1 244	6 013	8 542	6	25	
安	207	172	32	3	1 062	59	1 003	4 021	5 483	50	278	
更	126	120	6	—	347	99	248	696	1 497	36	170	
填	76	73	3	—	184	29	155	325	761	6	28	
上	96	89	7	—	330	125	205	1 076	1 328	6	23	
下	97	92	4	1	403	86	367	845	2 702	3	12	
上	275	263	10	2	1 269	268	1 001	4 071	6 885	32	177	
下	53	50	3	—	233	51	182	544	1 417	1	6	
長	16	10	5	1	295	10	285	1 866	2 986	11	39	
松	29	17	5	7	922	2	920	3 135	4 076	12	72	
上	8	7	1	—	27	—	27	38	95	—	—	



16. 水 産

	業 者						本	
	主		被 用 者		業		男	
	總 數	男	女	總 數	男	女		總 數
昭和 6 年	15 336	15 274	62	910	833	77	811	808
7	16 760	16 632	128	668	642	26	935	932
8	16 899	16 761	138	746	702	44	942	937
9	19 277	19 126	151	759	721	38	816	811
10	17 954	17 830	124	623	581	42	702	698
南 佐 久	3 887	3 848	39	329	329	—	14	14
北 佐 久	568	561	7	18	18	—	6	6
小 縣	756	750	6	17	17	—	62	61
諏 訪	2 671	2 664	7	76	75	1	141	141
上 伊 那	3 597	3 590	7	10	9	1	89	89
下 伊 那	1 529	1 525	4	40	36	4	59	59
西 筑 摩	1 737	1 710	27	3	1	2	38	38
東 筑 摩	743	742	1	30	23	7	33	32
南 安 曇	127	127	—	5	5	—	60	60
北 安 曇	925	905	20	14	12	2	11	11
更 級	164	163	1	7	4	3	34	33
埴 科	187	186	1	7	4	3	24	24
上 高 井	184	184	—	10	10	—	55	55
下 高 井	409	405	4	8	5	3	16	15
上 水 内	164	164	—	9	7	2	28	28
下 水 内	22	22	—	—	—	—	3	3
長 野	5	5	—	23	19	4	2	2
松 本	63	63	—	5	5	—	23	23
上 田	216	216	—	12	2	10	4	4

17. 漁 船

	五噸又ハ五十石未満ノ動力ヲ有セサルモノ		
	新 造 船 數	廢 用 船 數	現 在 船 數
昭和 6 年	35	12	*1 773
7	66	15	*2 824
8	*1 12	146	*2 690
9	23	33	*2 680
10	46	30	*2 696
小 縣	—	—	—
諏 訪	37	19	604

\* 印動力ヲ有スルモノ

業 者

主	業 者						副 業			
	被 用 者		主		被 用 者		主		被 用 者	
	女	總 數	男	女	總 數	男	女	總 數	男	女
3	151	140	11	14 525	14 466	59	759	693	66	
3	148	137	11	15 825	15 700	125	520	505	15	
5	153	139	14	15 957	15 824	133	593	663	30	
5	162	149	13	18 461	18 315	146	597	572	25	
4	146	125	21	17 252	17 132	120	477	456	21	
—	—	—	—	3 873	3 834	39	329	329	—	
—	—	—	—	562	555	7	18	18	—	
1	7	7	—	694	689	5	10	10	—	
—	54	54	—	2 530	2 523	7	22	21	1	
—	2	2	—	3 508	3 501	7	8	7	1	
—	2	—	2	1 470	1 466	4	38	36	2	
—	—	—	—	1 699	1 672	27	3	1	2	
1	22	20	2	710	710	—	8	3	5	
—	3	3	—	67	67	—	2	2	—	
—	8	6	2	914	894	20	6	6	—	
1	3	1	2	130	130	—	4	3	1	
—	4	1	3	163	162	1	3	3	—	
—	5	5	—	129	129	—	5	5	—	
1	1	—	1	393	390	3	7	5	2	
—	2	2	—	136	136	—	7	5	2	
—	—	—	—	19	19	—	—	—	—	
—	21	17	4	3	3	—	2	2	—	
—	5	5	—	40	40	—	—	—	—	
—	7	2	5	212	212	—	5	—	5	

17. 漁 船 (續)

	五噸又ハ五十石未満ノ動力ヲ有セサルモノ		
	新 造 船 數	廢 用 船 數	現 在 船 數
上 伊 那	—	1	6
北 安 曇	—	3	*2 38
更 級	1	—	4
埴 科	—	5	5
上 高 井	5	—	10
下 高 井	—	—	1
上 水 内	3	2	28
下 水 内	—	—	—

\* 印動力ヲ有スルモノ







19. 水 産

年	總 數				コ										
	場 數		價 額		稻 田		養 魚		池		池				
	場 數	面 積	價 額	場 數	面 積	數量	價 額	場 數	面 積	數量	價 額	場 數	面 積	數量	價 額
昭和 6	36	8 248	571	29	5 282	258	235	6	204	238	286				
7	37	9 173	504	30	6 244	224	211	9	206	216	249				
8	38	9 975	581	31	7 097	249	248	6	212	256	281				
9	39	9 267	563	32	6 225	263	239	6	182	263	283				
10	39	9 635	566	31	6 510	260	249	6	244	242	267				
南 北	13	2 933	155	11	2 788	116	99	1	9	52	50				
佐 久	1	279	20	1	275	12	13		2	4	5				
小 縣	1	357	22	1	233	7	8		6	10	13				
上 伊 那	4	380	43	3	354	19	20	1	24	14	19				
下 西 南 北	7	891	81	6	862	36	39	1	22	31	34				
更 埴 上 下 上 下	3	262	104	1	218	43	43	1	29	57	57				
下 西 南 北	1	247	9	1	242	3	6		3	1	2				
更 埴 上 下 上 下	2	688	31	2	582	7	6		22	8	9				
下 長 松 上	8	201	10	8	192	3	3		8	4	6				
下 長 松 上	1	1 667	8	1	582	4	3		13	3	4				
下 長 松 上	4	6	5	1	2	1	1		2	2	3				
下 長 松 上	1	19	30	4	7	4	4		10	23	29				
下 長 松 上	4	15	9	3	15	5	8		1	2	12				
下 長 松 上	3	51	12	1	45	2	2		2	7	9				
下 長 松 上	9	1 500	3	8	17	1	1		12	2	2				
下 長 松 上	3	74	1	3	72	5	6		6	5	6				
下 長 松 上	1	2	2	2	2	2	3		1	1	7				
下 長 松 上	5	43	14	3	11	5	2		10	7	8				
下 長 松 上	3	7	12	1	2	9	1		1	9	9				

19. 水 産 養 殖 (續)

年	キ ン キ ヨ				マ ス				其 他			
	場 數		價 額		場 數		價 額		場 數		價 額	
	場 數	面 積	數量	價 額	場 數	面 積	數量	價 額	場 數	面 積	數量	價 額
昭和 6	30	2 778	1 187	1 431	6	1 075	2 448	6 360	95	8 698	3 191	
7	27	2 750	1 172	1 404	7	1 075	2 450	6 600	87	6 565	2 145	
8	13	1 776	995	1 179	11	1 075	2 058	5 123	79	6 400	6 715	
9	10	1 766	241	537	19	1 103	1 411	3 605	71	22 141	7 890	
10	3	1 600	825	875	29	1 071	1 074	3 139	487	142 736	9 237	
南 北									400	135 710	4 463	
佐 久												
小 縣					2	110	25	75	2	800	2 790	
上 伊 那					1	182	60	240	70	2 300	230	
下 西 南 北					2	170						
更 埴 上 下 上 下					19	588	220	750				
下 西 南 北					2	220	260	520				
更 埴 上 下 上 下					2	1 070	429	1 168	6	1 810	27	
下 長 松 上									3	1 020	1 430	
下 長 松 上	2	100	25	75					1	10	30	
下 長 松 上									1	150	17	
下 長 松 上					(併用)	(併用)			5	11	20	
下 長 松 上												
下 長 松 上												
下 長 松 上												
下 長 松 上	1	1 500	800	800	1	300	75	375	2	900	90	
下 長 松 上									1	30	140	

養 殖

年	ヒ				ウ				ナ				キ			
	溜 池、沼		其 他		養 魚		池		溜 池、沼		其 他		溜 池、沼		其 他	
	場 數	面 積	數量	價 額	場 數	面 積	數量	價 額	場 數	面 積	數量	價 額	場 數	面 積	數量	價 額
昭和 6	894	1 674	32	37	5	423	536	1 670								
7	505	1 633	25	27	9	5 806	2 646	6 662								
8	467	1 582	33	38	2	35	60	225								
9	508	1 732	24	27	2	205	342	1 075								
10	479	1 664	25	30	2	205	1 915	5 781								
1		120		5												
11		1 222		1 007												
54		55 168		1 034												
27		662		790												
64		3 304		1 299	1	200	1 850	5 550								
226		14 987		3 170	1	5	30	105								
30		951		175												
43		82 539		11 439												
1		450		95												
1		1 401		400												
7		3 615		42												
1		1 470 000		172				35	126							
5		1 000		20												
1		400		50												
6		25 700		4 210												
1		3 000		2 000												

20. 水 産 製 造 物

年	總 價 額	煮 乾		節 他		燻 乾		雜 類			
		ニ		其 他		其 他		佃煮、カマボコ、チクリ			
		數 量	價 額	數 量	價 額	數 量	價 額	數 量	價 額		
昭和 6	110 524	30	90	1 800	4 000	* 60	490	*180	1 470	52 392	104 784
7	111 007	20	70	3 000	6 000	*100	150	*300	675	51 972	103 962
8	110 902	25	90	2 900	5 800	* 80	170	*240	782	51 970	103 990
9	143 117			4 500	9 000	* 80	120	*224	540	60 600	133 353
10	149 919			5 000	10 000	* 55	80	*154	368	63 929	139 397
諏 訪	913					* 55	80	*154	368	335	391
長 野	149 006			5 000	10 000					63 594	139 006

\* ハ素乾



# 山林及鑛業

## 山林

林野面積	總數	880 073 <sup>町</sup>	
	御料林	164 749 <sup>町</sup>	
	國有林	202 137 <sup>町</sup>	
	民有林	513 187 <sup>町</sup>	
林野植樹	總數	面積 11 308 <sup>町</sup> 樹數 12 156 844 <sup>本</sup>	
	御料林	面積	478 <sup>町</sup>
		樹數	1 413 814 <sup>本</sup>
	國有林	面積	558 <sup>町</sup>
		樹數	756 180 <sup>本</sup>
	民有林	人工造林	面積 3 701 <sup>町</sup> 樹數 9 986 850 <sup>本</sup>
		天然造林(面積)	6 572 <sup>町</sup>
	林產物	總額	9 726 947 <sup>円</sup>
		御料林	4 038 562 <sup>円</sup>
		國有林	221 312 <sup>円</sup>
	民有林	5 467 073 <sup>円</sup>	

## 鑛業

採掘箇所數	29
採掘特許面積	7 801 100 <sup>坪</sup>
鑛產物價額	972 658 <sup>円</sup>



1. 御料林個所及反別

	總 數		保 安 林		供 用 林		農 地	
	個 所	反 別	個 所	反 別	個 所	反 別	個 所	反 別
昭和 6 年	221	169 237.8	22	310.5	184	166 864.3	15	2 063.0
7	224	169 238.0	22	310.5	187	166 864.5	15	2 063.0
8	240	166 660.9	23	273.7	202	164 584.9	15	1 802.3
9	195	167 760.6	21	1 801.4	163	164 169.2	11	1 790.0
10	172	164 748.7	19	1 567.3	147	161 648.3	6	1 533.1
諏 訪 {實測}	15	10 004.4	—	—	9	8 471.3	6	1 533.1
上 伊 那 {實測}	11	29 365.6	2	962.2	9	28 403.4	—	—
下 伊 那 {實測}	17	19 672.8	2	540.6	15	19 132.2	—	—
西 筑 摩 {實測}	129	105 705.9	15	64.5	114	105 641.4	—	—

2. 御料林植栽

	總 數			ヒ ノ キ			サ ハ ラ			カ ラ マ ツ		
	面積	數 量	植栽費	面積	數 量	植栽費	面積	數 量	植栽費	面積	數 量	植栽費
昭和 6 年	949.1	3 648 801	91 491	687.2	2 822 018	73 367	36.0	161 505	3 882	225.9	665 278	14 242
7	547.4	2 123 141	47 105	243.2	927 691	21 252	228.1	987 036	20 271	76.1	208 414	5 582
8	649.1	2 666 262	48 773	×95.8 362.6	×357 815 1 507 579	×5 951 27 630	*2.9 △156.6	*2 880 △707 368	*220 13 631	◎15.1 ○.6 15.5	◎52 920 ○2 440 31 260	◎783 ○7 544
9	724.6	2 172 694	43 725	369.5	1 135 122	20 840	△231.8	△709 927	△16 277	12.9 ◎18.2 ◎49.1 ×43.1	25 527 ◎64 920 ※169 538 ×16 640	687 ◎656 ※3 269 ×1 994
10	477.5	1 413 814	31 208	●14.7 309.2	●43 577 923 430	●832 20 635	*33.1 △119.2	*78 586 △364 919	*1 727 △7 929	◎.5 ■.8	◎1 574 ■1 728	◎23 ■62
諏 訪	45.1	114 063	2 252	●14.7	●43 577	●832	*30.3	*70 486	*1 420	—	—	—
上 伊 那	31.1	89 478	1 549	31.1	89 478	1 549	—	—	—	—	—	—
下 伊 那	28.0	85 774	1 278	27.5	84 200	1 255	—	—	—	◎.5	◎1 574	◎23
西 筑 摩	373.3	1 124 499	26 129	250.6	749 752	17 831	△119.2 ▲2.5	△364 919 ▲8 100	△7 929 ▲307	■.8	■1 728	■62

×ヒノキ、カラマツ、アスナロノ混淆林 △ヒノキ、サハラノ混淆林 ◎ヒノキ、スギノ混淆林 ○アカウキ ※ヒノキ、サハラ、カウヤマキ \*スギ ●ヒノキ、カラマツ、スギ ▲ヒノキ、カラマツ ■アスナロ、カウヤマキ



3. 御料林産物

年	總價額	材				薪炭材			
		用材		官行伐木原木		材		官行製炭原木	
		數量	價額	數量	價額	數量	價額	數量	價額
昭和6年	2 689 146	324 092	287 661	810 143	2 382 269	28 979	15 769	290	133
7	2 261 698	242 992	231 942	835 930	2 006 689	29 205	19 073	428	197
8	3 550 757	299 330	388 069	913 411	3 137 335	46 446	24 180	—	—
9	3 477 640	299 747	347 019	871 033	3 101 369	48 637	27 342	—	—
10	4 038 562	322 061	477 570	1 038 854	3 539 388	13 851	12 988	—	—
諏訪	25 420	32 067	15 161	9 799	5 472	2 816	4 277	—	—
上伊那	5 067	7 376	3 050	—	—	1 798	1 739	—	—
下伊那	6 356	15 864	5 088	3 856	590	685	579	—	—
西筑摩	4 001 719	266 754	454 271	1 025 199	3 533 326	8 552	6 393	—	—

3. 御料林産物 (續)

年	總價額	柴		草		樹實		木炭		樹皮		茸類		石		其ノ他	
		數量	價額	數量	價額	數量	價額	數量	價額	數量	價額	數量	價額	數量	價額	數量	價額
昭和6年	153 376	534	50	68 460	2 036	440	216	15	23								
7	367 939	502	30	27 192	2 184	600	185	7	289								
8	117 738	389	170	2 388	237	96	41	20	200								
9	369 879	400	30	—	—	1 269	55	19	137								
10	312 029	334	33	—	—	7 145	32	952	120								
諏訪	34 120	44	11	—	—	—	—	430	25								
上伊那	10 374	34	—	—	—	—	—	244	—								
下伊那	67 715	75	22	—	—	—	2	—	—								
西筑摩	199 820	181	—	—	—	7 145	30	278	95								

4. 御料林被害

年	總數	盜伐		誤伐		燒失		枯損		風害		水害		雪害		其ノ他	
		數量	價額	數量	價額	數量	價額	數量	價額	數量	價額	數量	價額	數量	價額	數量	價額
昭和6年	3 620	1 432	188	—	—	1 550	—	—	—	143	307						
7	72 237	1 237	206	14	—	69 748	435	—	—	31	506						
8	52 948	8	3	112	211	50 456	2 158	—	—	—	—						
9	105 533	10	10	36	—	104 226	1 229	—	—	—	22						
10	72 655	327	5	10 479	—	50 731	2 767	7 982	364								
諏訪	2 031	—	5	571	—	—	1 460	—	—								
上伊那	1 206	—	—	24 186	—	1 206	1 590	—	—								
下伊那	2 440	47	—	—	—	2 393	—	—	—								
西筑摩	69 004	280	—	10 479	—	47 132	2 767	7 982	364								

5. 御料林樹種及反別

昭和十年十二月末日現在

事業區名	所屬地名	樹名	實測面積
總數			101 784
東俣	諏訪郡 下諏訪町	ヒノキ、サハラ、カラマツ、アカマツ、モミ、ツガ、スギ、雜	1 521
入笠	{ 同 金澤村、富士見村 上伊那郡 美和村、手良村	{ ヒノキ、カラマツ、アカマツ、ツガ、シラベ、モミ、ゴエフマツ、雜	3 818
八ヶ岳	諏訪郡 豊平村、北山村、境村、本郷村、玉川村、原村	ツガ、シラベ、雜	4 756
横川	上伊那郡 川島村	ヒノキ、カラマツ、モミ、ツガ、雜	3 348
浦	同 伊那里村	モミ、ツガ、タウヒ、シラベ、雜	2 086
伊那	{ 同 七久保村、飯島村、赤穂村、宮田村、 下伊那郡 喬木村、清内路村、上飯田町、市田村、神稻村、河野村、	{ ヒノキ、サハラ、スギ、ヒメコマツ、アカマツ、カラマツ、モミ、ツガ、タウヒ、シラベ、雜	4 210
大鹿	同 大鹿村	モミ、ツガ、タウヒ、シラベ、雜	875
遠山	同 木澤村、和田村、八重河内村、上村	モミ、ツガ、タウヒ、シラベ、雜	3 375
楡川	西筑摩郡 楡川村	ヒノキ、サハラ、モミ、ツガ、タウヒ、シラベ、雜	1 693
坊主岳	同 同	スギ、ヒノキ、サハラ、モミ、ツガ、タウヒ、シラベ、雜	3 261
小木曾	同 木祖村	ヒノキ、サハラ、ネズコ、モミ、ツガ、タウヒ、シラベ、雜	6 896
奈川	同 奈川村	{ ヒノキ、サハラ、ネズコ、ヒメコマツ、カラマツ、モミ、ツガ、雜	1 600
宮越	同 日義村、福島町、新開村	ヒノキ、サハラ、ヒメコマツ、モミ、ツガ、雜	1 587
福島	{ 同 新開村、日義村 同 福島町	{ ヒノキ、サハラ、アカマツ、モミ、ツガ、タウヒ、カラマツ、シラベ、ネズコ、カウヤマキ、ヒメコマツ、雜	1 066
三岳	同 三岳村、開田村	{ ヒノキ、サハラ、ネズコ、アカマツ、カラマツ、ゴエフマツ、モミ、ツガ、タウヒ、シラベ、雜	3 101
開田	同 開田村	ヒノキ、サハラ、ネズコ、アカマツ、モミ、ツガ、雜	3 596
王瀧	同 王瀧村、三岳村	ヒノキ、サハラ、カウヤマキ、ネズコ、モミ、ツガ、雜	7 809
三浦	同 王瀧村	{ ヒノキ、サハラ、ネズコ、アスナロ、カウヤマキ、ヒメコマツ、ゴエフマツ、モミ、ツガ、タウヒ、シラベ、雜	9 428
御岳	同 王瀧村、三岳村	{ ヒノキ、サハラ、カウヤマキ、ヒメコマツ、カラマツ、ゴエフマツ、タウヒ、アカマツ、ツガ、シラベ、ネズコ、雜	4 540
臺ヶ峯	同 福島町、三岳村、上松町	ヒノキ、サハラ、カウヤマキ、ネズコ、モミ、ツガ、雜	646
小川	同 上松町、王瀧村	{ ヒノキ、サハラ、アスナロ、カウヤマキ、ネズコ、アカマツ、ヒメコマツ、ゴエフマツ、タウヒ、モミ、ツガ、雜	6 524
駒ヶ岳	同 上松町	ヒノキ、サハラ、アカマツ、モミ、ツガ、タウヒ、シラベ、雜	1 832
伊奈川	同 大桑村、讀書村	ヒノキ、サハラ、カウヤマキ、ネズコ、モミ、ツガ、雜	2 395
阿寺	同 大桑村、讀書村	{ ヒノキ、サハラ、カウヤマキ、ネズコ、ヒメコマツ、アカマツ、モミ、ツガ、雜	6 267
柿其	同 讀書村	{ ヒノキ、サハラ、カウヤマキ、ネズコ、モミ、ツガ、アカマツ、雜	3 947
與川	同 同	{ ヒノキ、サハラ、アスナロ、カウヤマキ、モミ、ヒメコマツ、ツガ、タウヒ、シラベ、雜	3 157
蘭	同 吾妻村、山口村	{ ヒノキ、サハラ、カウヤマキ、アスナロ、アカマツ、モミ、ツガ、タウヒ、シラベ、雜	5 388
田立	同 田立村	{ ヒノキ、サハラ、カウヤマキ、アスナロ、ヒメコマツ、モミ、ツガ、雜	1 231
湯舟澤	同 神坂村	ヒノキ、サハラ、アスナロ、カウヤマキ、モミ、ケヤキ、雜	1 831



6. 國有林野個所及反別

Table with columns for region (所管區域), forest type (保安林, 供用林, 部分林, 總數), and area (個所面積, 町, 本). Rows include years 6-10 and specific locations like 飯長上岩白 and 飯松大.

7. 國有林植栽

Table with columns for forest type (スギ, ヒノキ, カラマツ) and metrics (面積, 數量, 經費). Rows include years 6-10 and locations like 飯長上岩白 and 飯松大.

△印ナラ ×印ヒノキ混植 ○印ヒノキカラマツノ混植

7. 國有林植栽 (續)

Table with columns for forest type (サハラ, マツ, クリ, 其他) and metrics (面積, 數量, 經費). Rows include years 6-10 and locations like 飯長上岩白 and 飯松大.

×スギ、サハラノ混植 △カラマツ、サハラノ混植 ▲ウルシ △ケヤキ \*アカマツ

8. 國有林產物

Table with columns for forest type (材, 薪炭, 材) and metrics (總價額, 材積, 價額). Rows include years 6-10 and locations like 飯長上岩白 and 飯松大.

8. 國有林產物 (續)

Table with columns for forest type (種子, 柴草, 蔓及莖, 茸類, 石土類) and metrics (數量, 價額). Rows include years 6-10 and locations like 飯長上岩白 and 飯松大.

8. 國有林產物 (續)

Table with columns for forest type (樹實, 樹皮, 竹材, 木炭, 其他) and metrics (數量, 價額). Rows include years 6-10 and locations like 飯長上岩白 and 飯松大.



9. 國有林野被害

Table with columns for year (昭和6-10), area (被害面積), total value (被害總價額), and various types of damage (苗木, 木, 薪材, 薪材) with their respective quantities and values.

9. 國有林野被害 (續)

Table with columns for year (昭和6-10), area (飯長上岩, 白飯松大), and detailed damage types (盜伐, 誤伐, 火災) with sub-columns for苗木, 木, 薪材, 薪材 and their quantities and values.

9. 國有林野被害 (續)

Table with columns for year (昭和6-10), area (飯長上岩, 白飯松大), and damage types (風雪害, 水害, 其他) with sub-columns for苗木, 木, 薪材, 薪材 and their quantities and values.

10. 保安林

Table with columns for year (昭和6-10), total area (總數), and specific types of security forests (土砂停止林, 水源涵養林, 水害防備林) with their respective areas and values.

10. 保安林 (續)

Table with columns for year (昭和6-10), area (御料, 國有, 公有, 社寺有, 私有), and specific types of security forests (墜石防止林, 類雪防止林, 防止林, 風致林) with their respective areas and values.



11. 公 有 林

Table showing public forest statistics with columns for '總數' (Total), '立木' (Standing timber), '地' (Land), '無立木地' (No standing timber land), and '針葉樹林' (Coniferous forest). Rows include years from 1925 to 1938 and various prefectures like 大正, 昭和, 佐久, etc.

注意 大正十五年以後每三年ノ調査トス 昭和二年以降ノ市有ハ市町村有ニ含ム

11. 公 有 林

Table showing public forest statistics by municipality (市) and prefecture (縣). Columns include '總數' (Total), '立木' (Standing timber), '地' (Land), '無立木地' (No standing timber land), and '針葉樹林' (Coniferous forest). Rows list prefectures like 大正, 昭和, 佐久, etc.

野 面 積

Table showing land area statistics with columns for '總數' (Total), '立木' (Standing timber), '地' (Land), '無立木地' (No standing timber land), and '針葉樹林' (Coniferous forest). Rows include years from 1925 to 1938 and various prefectures like 大正, 昭和, 佐久, etc.

野 面 積 (續)

Table showing land area statistics by municipality (市) and prefecture (縣). Columns include '總數' (Total), '立木' (Standing timber), '地' (Land), '無立木地' (No standing timber land), and '針葉樹林' (Coniferous forest). Rows list prefectures like 大正, 昭和, 佐久, etc.



11. 公 有 林

Table showing public forest statistics by region (e.g., 大正, 昭和) and forest type (e.g., 總數, 針葉樹林, 闊葉樹林).

11. 公 有 林

Table showing public forest statistics by region (e.g., 大正, 昭和) and forest type (e.g., 總數, 針葉樹林, 闊葉樹林).

野 面 積 (續)

Table showing land area statistics for public forests, categorized by region and forest type.

野 面 積 (續)

Table showing land area statistics for public forests, categorized by region and forest type.







12. 公 私 有 林 野

	年	潤							業				
		總 數							伐				
		總 數	縣	市町村	部 落	其ノ他	社寺有	私 有	總 數	縣	市町村	部 落	
昭和	6	3375.0	1864.4	—	1558.4	213.3	92.7	33.5	1477.1	2939.4	1602.3	—	—
	7	3809.9	1630.8	—	1427.8	202.6	4	70.8	2108.3	3185.1	1392.0	—	—
	8	4095.1	2093.0	—	1553.8	520.8	18.4	88.8	1913.3	3076.5	1334.3	—	—
	9	4399.0	2293.1	—	1752.8	489.3	51.0	49.0	2056.9	3597.1	1715.5	—	—
	10	3930.7	2060.9	—	1696.1	346.5	18.3	62.8	1807.0	3448.3	1711.6	—	—
南北小畷上	佐久	504.0	305.1	—	173.9	131.2	—	15.0	183.9	417.6	223.1	—	—
	伊那	124.3	4.3	—	3.7	—	.6	8.3	111.7	122.7	3.9	—	—
	那摩	434.4	213.9	—	192.9	11.0	10.0	5.8	214.7	432.5	213.9	—	—
	安曇	86.6	61.4	—	54.3	7.1	—	—	25.2	78.9	57.9	—	—
	筑摩	342.2	205.4	—	138.3	67.1	—	5.0	131.8	266.0	163.1	—	—
下西東南北	伊那	476.8	353.6	—	337.3	16.3	—	1.9	121.3	283.4	187.8	—	—
	那摩	201.2	159.0	—	155.0	—	4.0	—	42.2	191.6	156.0	—	—
	安曇	697.9	469.0	—	454.5	14.5	—	25.6	203.3	634.1	421.0	—	—
	筑摩	74.1	49.0	—	36.0	13.0	—	—	25.1	74.1	49.0	—	—
	安曇	159.1	46.3	—	44.0	.3	2.0	.5	112.3	155.4	46.3	—	—
更埴上下	高水	126.0	30.5	—	25.2	5.3	—	—	95.5	113.1	30.5	—	—
	井内	30.9	.5	—	.5	—	—	—	30.4	30.9	.5	—	—
	内野	177.1	118.7	—	51.2	67.5	—	.7	57.7	174.1	115.7	—	—
	本田	113.7	33.7	—	26.0	7.7	—	—	80.0	107.4	33.6	—	—
下長松上	水	316.6	4.2	—	—	3.5	.7	—	312.4	302.8	4.0	—	—
	水	41.8	4.2	—	1.2	2.0	1.0	—	37.6	39.7	3.2	—	—
	水	.7	—	—	—	—	—	—	—	—	—	—	—
	水	23.3	2.1	—	2.1	—	—	—	21.2	23.3	2.1	—	—

12. 公 私 有 林 野

	年	針							混				
		總 數							伐				
		總 數	縣	市町村	部 落	其ノ他	社寺有	私 有	總 數	縣	市町村	部 落	
昭和	6	2791.9	1077.2	—	982.9	49.6	44.7	14.6	1700.1	837.4	298.6	—	—
	7	1377.3	530.9	—	355.1	92.6	83.2	16.4	830.0	752.8	302.7	—	—
	8	1232.9	433.9	—	266.5	87.8	78.9	52.5	747.2	1019.3	337.1	—	—
	9	1185.6	560.7	—	319.4	67.4	173.9	8.1	616.8	966.3	446.8	—	—
	10	1198.4	626.9	—	418.1	63.3	145.5	25.8	545.7	1028.7	535.0	—	—
南北小畷上	佐久	63.3	15.0	—	7.0	8.0	—	—	48.3	60.1	13.0	—	—
	伊那	32.8	7.0	—	7.0	—	—	2.6	23.2	32.8	7.0	—	—
	那摩	21.5	6.8	—	6.8	—	—	—	14.7	21.5	6.8	—	—
	安曇	33.0	5.5	—	.8	4.7	—	—	27.5	24.8	2.6	—	—
	筑摩	110.4	35.7	—	19.0	16.7	—	.7	74.0	71.7	21.2	—	—
下西東南北	伊那	417.0	292.5	—	138.0	9.5	145.0	—	124.5	350.2	247.0	—	—
	那摩	87.2	53.1	—	37.0	16.1	—	—	34.1	76.4	46.1	—	—
	安曇	242.8	191.4	—	191.4	—	—	16.6	34.8	217.8	171.4	—	—
	筑摩	18.8	15.0	—	10.0	5.0	—	—	3.8	18.8	15.0	—	—
	安曇	21.9	—	—	—	—	—	—	21.9	18.9	—	—	—
更埴上下	高水	26.9	2.1	—	—	2.1	—	2.5	22.3	25.0	2.1	—	—
	井内	11.0	.6	—	.1	—	.5	.4	10.0	11.0	.6	—	—
	内野	13.3	1.0	—	1.0	—	—	—	12.3	10.3	1.0	—	—
	本田	16.9	—	—	—	—	—	.2	16.7	12.2	—	—	—
下長松上	水	78.4	1.2	—	—	1.2	—	2.8	74.4	74.1	1.2	—	—
	水	3.0	—	—	—	—	—	—	3.0	2.9	—	—	—
	水	.2	—	—	—	—	—	—	.2	.2	—	—	—

天 然 造 林 (續)

探	樹 林											
	跡 地					無 立 木 地						
	市町村	部 落	其ノ他	社寺有	私 有	總 數	縣	市町村	部 落	其ノ他	社寺有	私 有
	1407.7	136.9	57.7	33.2	1303.9	435.6	262.1	—	150.7	76.4	35.0	173.2
	1268.8	122.8	4	69.8	1723.3	624.8	238.8	—	159.0	79.8	1.0	385.0
	1078.0	239.2	17.1	78.2	1664.0	1018.6	758.7	—	475.8	281.6	1.3	249.3
	1354.6	312.2	48.7	45.4	1836.2	801.9	577.6	—	398.2	177.1	2.3	220.7
	1441.8	252.7	17.1	57.8	1678.9	482.4	349.3	—	254.3	93.8	1.2	128.1
	167.9	55.2	—	15.0	179.5	86.4	82.0	—	6.0	76.0	—	4.4
	3.3	—	.6	8.3	110.5	1.6	.4	—	.4	—	—	1.2
	192.9	11.0	10.0	5.8	212.8	1.9	—	—	—	—	—	1.9
	54.3	3.6	—	—	21.0	7.7	3.5	—	—	3.5	—	4.2
	102.0	61.1	—	5.0	97.9	76.2	42.3	—	36.3	6.0	—	33.9
	179.7	8.1	—	1.9	93.7	193.4	165.8	—	157.6	8.2	—	27.6
	152.0	—	4.0	—	35.6	9.6	3.0	—	3.0	—	—	6.6
	406.5	14.5	—	20.6	192.5	63.8	48.0	—	48.0	—	5.0	10.8
	36.0	13.0	—	—	25.1	—	—	—	—	—	—	—
	44.0	.3	2.0	.5	108.6	3.7	—	—	—	—	—	3.7
	25.2	5.3	—	—	82.6	12.9	—	—	—	—	—	12.9
	.5	—	—	—	30.4	—	—	—	—	—	—	—
	48.2	67.5	—	.7	57.7	3.0	3.0	—	3.0	—	—	—
	26.0	7.6	—	—	73.8	6.3	.1	—	.1	—	—	6.2
	—	3.5	.5	—	298.8	13.8	.2	—	.2	—	—	13.6
	1.2	2.0	—	—	36.5	2.1	1.0	—	—	1.0	—	1.1
	—	—	—	—	—	—	—	—	—	—	—	—
	—	—	—	—	.7	—	—	—	—	—	—	—
	2.1	—	—	—	21.2	—	—	—	—	—	—	—

天 然 造 林 (續)

探	樹 林											
	跡 地					無 立 木 地						
	市町村	部 落	其ノ他	社寺有	私 有	總 數	縣	市町村	部 落	其ノ他	社寺有	私 有
	230.2	23.7	44.7	11.4	527.4	1954.5	778.6	—	752.7	25.9	—	3.2
	188.5	31.0	83.2	12.6	437.5	624.5	223.2	—	166.6	61.6	—	3.8
	203.9	54.3	78.9	40.8	641.4	213.6	96.1	—	62.6	33.5	—	11.7
	242.7	40.2	163.9	6.5	513.0	219.3	113.9	—	76.7	27.2	10.0	1.6
	345.1	44.4	145.5	25.1	468.6	169.7	91.9	—	73.0	18.9	—	.7
	7.0	6.0	—	—	47.1	3.2	2.0	—	—	2.0	—	1.2
	7.0	—	—	2.6	23.2	—	—	—	—	—	—	—
	6.8	—	—	—	14.7	—	—	—	—	—	—	—
	.8	1.8	—	—	22.2	8.2	2.9	—	—	2.9	—	5.3
	15.0	6.2	—	—	50.5	38.7	14.5	—	4.0	10.5	—	7
	96.0	6.0	145.0	—	103.2	66.8	45.5	—	42.0	3.5	—	21.3
	30.0	16.1	—	—	30.3	10.8	7.0	—	7.0	—	—	3.8
	171.4	—	—	16.6	29.8	25.0	20.0	—	20.0	—	—	5.0
	10.0	5.0	—	—	3.8	—	—	—	—	—	—	—
	—	—	—	—	18.9	3.0	—	—	—	—	—	3.0
	—	2.1	—	2.5	20.4	1.9	—	—	—	—	—	1.9
	.1	—	.5	.4	10.0	—	—	—	—	—	—	—
	1.0	—	—	—	9.3	3.0	—	—	—	—	—	3.0
	—	—	—	—	12.0	4.7	—	—	—	—	—	4.7
	—	1.2	—	2.8	70.1	4.3	—	—	—	—	—	4.3
	—	—	—	—	2.9	.1	—	—	—	—	—	.1
	—	—	—	—	—	—	—	—	—	—	—	—
	—	—	—	—	.2	—	—	—	—	—	—	—







13. 公 有 林 野

年	ス									
	總 數		公							
	面 積	數 量	總 數		縣		市 町 村		面 積	數 量
町	本	町	本	町	本	町	本	町	本	
昭和6年	509.7	1 500 900	126.3	347 140	11.5	35 600	83.7	223 890		
7年	523.8	1 465 302	101.5	265 980	5.9	16 500	50.5	154 300		
8年	603.5	1 537 527	172.5	478 402	4.3	7 300	110.6	315 895		
9年	737.4	2 154 598	174.2	457 630	7.0	15 100	115.4	298 120		
10年	851.7	2 342 860	201.6	547 070	13.1	40 700	119.5	339 860		
南北小畷上	18.9	56 390	13.2	39 390			2.5	7 290		
佐久	1.2	2 800	1.0	2 000			1.0	2 000		
久縣	64.9	166 880	9.6	20 050			7.6	14 800		
訪那	1.0	1 600	.5	600						
伊那	14.5	33 515	1.9	5 600			.7	2 000		
下西	296.3	677 240	39.5	105 350	4.3	12 700	16.8	43 400		
東	15.2	42 430	3.6	9 330			3.6	9 330		
南	44.8	156 205	.8	2 100			.3	900		
北	17.4	133 500	2.1	12 000						
更	142.0	437 570	74.3	223 450			67.0	201 000		
填	36.3	108 400	11.3	33 500	8.8	28 000	.5	1 500		
上	22.7	65 940	11.5	33 540			10.7	32 040		
下	46.3	111 300	13.8	33 700			8.5	23 800		
長	53.8	114 390	12.7	8 150						
松	49.3	135 400	1.8	4 400			.3	1 800		
上	27.1	99 300	4.0	13 910						

13. 公 有 林 野

年	ヒ									
	總 數		公							
	面 積	數 量	總 數		縣		市 町 村		面 積	數 量
町	本	町	本	町	本	町	本	町	本	
昭和6年	925.4	2 749 642	363.7	1 072 772	15.3	45 800	275.8	797 327		
7年	882.2	2 501 207	354.1	974 062	14.7	43 900	312.9	850 492		
8年	1 001.7	2 690 050	458.9	1 199 954	11.9	39 900	392.1	1 015 704		
9年	1 654.3	4 668 290	457.9	1 243 990	22.7	61 100	310.1	851 315		
10年	1 081.0	2 886 498	301.3	829 918	17.2	49 900	234.2	667 383		
南北小畷上	1.4	3 500	1.2	3 000						
佐久	.5	1 000	.5	1 000			.5	1 000		
久縣	28.8	70 325	24.1	56 475			17.2	44 300		
訪那	9.2	29 125	7.4	23 700			7.4	23 700		
伊那	99.2	279 880	51.9	145 330			49.6	139 930		
下西	804.5	2 064 058	129.9	362 533	4.3	12 800	86.1	254 673		
東	58.9	167 300	45.0	127 600			45.0	127 600		
南	38.0	109 230	27.5	78 300	5.3	15 000	22.2	63 300		
北	13.1	88 200	1.0	500			1.0	500		
更	10.7	27 400	1.0	3 000			1.0	3 000		
填	13.6	34 880	11.8	28 480	7.6	19 100	4.2	9 380		
上	1.6	8 400								
下	1.5	3 200								
長										
松										

人 工 造 林 (續) (針葉樹林)

部 落	キ							
	有		社 寺		私 有		有	
	面 積	數 量	面 積	數 量	面 積	數 量	面 積	數 量
町	本	町	本	町	本	町	本	
18.7	48 700	12.4	38 950	4.6	9 850	378.8	1 143 910	
32.8	68 750	12.3	26 430	3.8	8 100	418.5	1 191 222	
16.0	37 957	41.6	117 250	4.5	10 150	426.5	1 048 975	
33.2	103 010	18.6	41 400	3.6	13 270	559.6	1 683 698	
38.4	97 450	30.6	69 060	2.3	3 175	647.8	1 792 615	
10.7	32 100					5.7	17 000	
				.1	200	.1	600	
1.6	4 050	.4	1 200			55.3	146 830	
.5	600					.5	1 000	
1.2	3 600			.3	700	12.3	27 215	
3.4	9 250	15.0	40 000			256.8	571 890	
						11.6	33 100	
.5	1 200			1.2	655	42.8	153 450	
2.1	12 000					15.3	121 500	
5.3	18 000	2.0	4 450			67.7	214 120	
		2.0	4 000	.5	1 500	24.5	73 400	
		.8	1 500			11.2	32 400	
5.3	9 900					32.5	77 600	
6.7	5 350	6.0	2 800	.1	50	41.0	106 190	
1.0	1 100	.5	1 500			47.5	131 000	
.1	300	3.9	13 610	.1	70	23.0	85 320	

×ヒバ

人 工 造 林 (續) (針葉樹林)

部 落	キ							
	有		社 寺		私 有		有	
	面 積	數 量	面 積	數 量	面 積	數 量	面 積	數 量
町	本	町	本	町	本	町	本	
26.4	93 700	46.2	135 945	12.3	33 900	549.4	1 642 970	
15.3	44 150	11.2	35 520	7.9	25 700	520.2	1 501 445	
18.8	49 500	36.1	94 850	3.8	7 100	539.0	1 482 996	
30.7	84 700	94.4	246 875	5.9	22 440	1 190.5	3 401 860	
18.0	46 680	31.9	68 975	10.5	33 220	769.2	2 023 360	
		1.2	3 000			.2	500	
2.0	5 000	4.9	7 175	.5	1 450	4.2	12 400	
						1.8	5 425	
2.3	5 400			6.5	19 500	40.8	115 050	
13.7	36 260	25.8	58 800	1.1	5 150	673.5	1 696 375	
						13.9	39 700	
				1.1	2 120	9.4	28 810	
				1.3	5 000	10.8	82 700	
						9.7	24 400	
						1.8	6 400	
						1.6	8 400	
						1.5	3 200	



















13. 公 有 野 林

年	總 數		公 有								
	面 積	數 量	總 數		縣		市 町 村				
			面 積	數 量	面 積	數 量	面 積	數 量	面 積	數 量	
昭和6年	11.5	13 455									
7年	26.3	14 683									
8年	19.3	19 040									
9年	15.7	19 280									
10年	15.4	16 164									
南北小阪上	1.8	1 810									
佐佐伊伊筑筑安安	11.0	11 145									
久久縣訪那	1.1	1 009									
那摩摩曇曇	.5	500									
鏡科井井內	.3	450									
高高水	.1	250									
內野本田	.6	1 000									
下長松上											

13. 公 有 野 林

年	總 數		公 有								
	面 積	數 量	總 數		縣		市 町 村				
			面 積	數 量	面 積	數 量	面 積	數 量	面 積	數 量	
昭和6年	△3.2	3.1	△9 250	1 230							
7年		.5		390	.1	35			.1	35	
8年		.9		960							
9年	△.1	1.2	△150	1 100							
10年	△1.6	1.4	△880	1 390							
南北小阪上		.4		400							
佐佐伊伊筑筑安安	△1.6	.9	△880	840							
久久縣訪那											
那摩摩曇曇											
鏡科井井內		.1		150							
高高水											
內野本田											
下長松上											

人 工 造 林 (續) (竹林)

部 落	有 其 他		社 寺 有		私 有	
	面 積	數 量	面 積	數 量	面 積	數 量
昭和6年	11.5	13 455				
7年	26.3	14 683				
8年	19.3	19 040				
9年	15.7	19 280				
10年	15.4	16 164				
南北小阪上	1.8	1 810				
佐佐伊伊筑筑安安	11.0	11 145				
久久縣訪那	1.1	1 009				
那摩摩曇曇	.5	500				
鏡科井井內	.3	450				
高高水	.1	250				
內野本田	.6	1 000				
下長松上						

人 工 造 林 (續) (竹林)

部 落	有 其 他		社 寺 有		私 有	
	面 積	數 量	面 積	數 量	面 積	數 量
昭和6年	△3.0	△9 000	△.2	3.1	△250	1 230
7年				.4		355
8年				.9		960
9年			△.1	1.2	△150	1 100
10年	△1.6	1.4	△880	1 390		
南北小阪上				.4		400
佐佐伊伊筑筑安安	△1.6	.9	△880	840		
久久縣訪那						
那摩摩曇曇						
鏡科井井內		.1		150		
高高水						
內野本田						
下長松上						

△其ノ他







14. 公 私 有 造

年 末 現 在	キ							
	總 數	縣	市 町 村	部 落	森 林 組 合	個 人 及 會 社 苗 木 商 其 他	其 他 團 體	
昭和 6	6 258 202	23 900	117 300	38 200	—	1 529 600	2 052 252	2 496 950
7	3 789 392	10 450	152 180	6 100	—	1 396 080	1 788 187	436 395
8	4 135 959	—	146 350	2 650	—	1 633 320	1 805 829	547 810
9	4 492 280	—	97 800	6 000	—	1 600 520	2 199 060	588 900
10	5 122 400	16 000	96 330	25 800	1 837	960 770	2 601 483	1 420 180
南北小 佐 久	—	—	—	—	—	—	—	—
北 小 佐 久	121 100	—	17 100	—	—	—	104 000	—
上 伊 那	500	—	—	—	—	500	—	—
下 伊 那	22 600	—	—	—	—	—	7 600	15 000
西 伊 那	958 300	—	23 500	14 800	1 837	70 100	788 263	59 800
東 伊 那	61 400	—	9 000	—	—	20 000	32 400	—
南 伊 那	254 730	16 000	1 230	—	—	88 500	144 000	5 000
北 伊 那	55 000	—	—	—	—	—	—	55 000
更 伊 那	966 250	—	—	—	—	655 000	279 500	31 750
填 伊 那	179 200	—	—	—	—	20 500	132 000	21 700
上 伊 那	568 540	—	40 500	—	—	570	39 670	487 800
下 伊 那	307 780	—	—	—	—	3 680	304 100	—
長 伊 那	738 620	—	—	—	—	56 920	395 300	286 400
松 伊 那	643 380	—	—	—	—	45 000	204 150	394 230
上 伊 那	245 000	—	—	11 000	—	—	170 500	63 500

14. 公 私 有 造

年 末 現 在	ツ							
	總 數	縣	市 町 村	部 落	森 林 組 合	個 人 及 會 社 苗 木 商 其 他	其 他 團 體	
昭和 6	883 060	—	88 500	—	20 660	557 000	177 550	39 350
7	999 700	—	94 180	4 000	20 610	710 600	96 150	74 160
8	830 950	—	36 500	—	23 800	671 700	88 450	10 500
9	930 400	—	112 500	—	3 600	689 000	96 300	29 000
10	890 830	—	134 980	12 000	25 200	610 800	65 000	42 850
南北小 佐 久	43 000	—	43 000	—	—	—	—	—
北 小 佐 久	1 000	—	—	—	—	1 000	—	—
上 伊 那	32 700	—	7 500	—	5 200	—	18 000	2 000
下 伊 那	2 500	—	—	—	—	2 500	—	—
西 伊 那	33 150	—	30 000	—	—	3 000	—	150
東 伊 那	54 000	—	21 500	12 000	10 000	5 000	2 000	3 500
南 伊 那	10 500	—	—	—	—	10 000	500	—
北 伊 那	529 480	—	980	—	—	509 300	12 000	7 200
更 伊 那	30 000	—	—	—	—	—	—	30 000
填 伊 那	112 000	—	—	—	—	80 000	32 000	—
上 伊 那	—	—	—	—	—	—	—	—
下 伊 那	42 000	—	32 000	—	10 000	—	—	—
長 伊 那	500	—	—	—	—	—	500	—
松 伊 那	—	—	—	—	—	—	—	—

林 用 苗 木 (續)

總 數	キ						
	縣	市 町 村	部 落	森 林 組 合	個 人 及 會 社 苗 木 商 其 他	其 他 團 體	
3 905 399	84 000	707 599	57 150	39 000	1 380 000	1 556 850	80 800
3 966 614	72 300	851 300	17 000	60 000	1 173 604	1 676 285	116 125
3 575 585	85 600	817 060	5 000	49 400	1 201 500	1 257 145	159 880
4 366 620	85 000	673 700	45 850	42 000	1 575 290	1 777 050	167 730
4 492 678	64 000	642 975	63 700	48 234	1 849 970	1 617 874	205 925
37 150	—	15 000	—	—	22 150	—	—
32 000	—	—	—	—	32 000	—	—
59 975	—	17 000	—	—	—	28 500	14 475
25 075	—	14 875	—	—	10 200	—	—
157 300	—	149 000	—	—	—	8 300	—
2 631 758	—	320 000	63 700	47 234	555 560	1 500 374	144 950
282 000	—	72 000	—	—	204 000	6 000	—
1 094 300	64 000	13 100	—	—	1 005 200	12 000	—
40 000	—	—	—	—	—	20 000	20 000
55 000	—	—	—	—	20 000	35 000	—
56 700	—	42 000	—	—	800	6 400	7 500
20 000	—	—	—	1 000	—	—	19 000
1 420	—	—	—	—	120	1 300	—

林 用 苗 木 (續)

總 數	ツ						
	縣	市 町 村	部 落	森 林 組 合	個 人 及 會 社 苗 木 商 其 他	其 他 團 體	
11 875 370	194 800	490 270	41 000	100 000	9 115 220	1 721 530	212 550
10 693 370	187 400	373 800	10 050	30 000	9 195 350	819 570	77 200
9 978 300	94 300	342 100	2 800	44 000	5 717 200	3 719 500	58 400
12 350 110	167 700	401 580	43 600	30 000	7 679 600	3 805 980	221 650
7 961 700	184 700	519 950	4 000	41 500	5 516 650	1 256 450	438 450
1 378 500	—	132 000	—	—	318 000	918 400	10 100
866 850	—	12 450	—	—	804 400	—	50 000
60 500	—	55 500	—	—	—	5 000	—
139 300	—	500	—	11 500	123 000	4 300	—
109 150	—	58 000	—	—	21 000	—	30 150
100 500	—	35 500	—	—	25 000	38 700	1 300
77 000	—	30 000	—	—	47 000	—	—
3 420 200	184 700	135 000	—	—	3 062 600	19 500	18 400
270 000	—	—	—	—	—	40 000	230 000
1 247 000	—	—	—	—	1 100 000	147 000	—
12 920	—	3 000	—	—	3 700	1 820	4 400
120 400	—	38 000	—	30 000	350	50	52 000
5 300	—	—	—	—	2 800	2 500	—
107 980	—	12 000	—	—	6 300	59 480	30 200
19 100	—	8 000	—	—	2 500	5 700	2 900
27 000	—	—	4 000	—	—	14 000	9 000







15. 公 私 有

	總 數				用 數				針 葉 樹 林			
	總 數	公 有	社 寺 有	私 有	總 數	公 有	社 寺 有	私 有	總 數	公 有	社 寺 有	私 有
昭和 6 年	7 957.0	3 636.2	114.8	4 206.0	1 832.5	707.3	31.7	1 093.5	1 115.0	495.0	18.3	601.7
7 年	9 520.0	4 423.8	164.0	4 932.2	2 599.9	1 056.8	67.3	1 475.8	1 888.3	701.9	55.7	1 130.7
8 年	7 730.9	3 328.5	137.4	4 265.0	2 508.2	895.0	47.7	1 565.5	1 744.2	557.3	27.2	1 159.7
9 年	11 102.9	4 829.0	180.2	6 093.7	3 423.0	1 196.5	51.2	2 175.3	2 441.9	843.3	28.1	1 570.5
10 年	10 651.1	5 293.4	185.4	5 172.3	3 409.0	1 602.8	56.3	1 749.9	2 214.3	982.6	27.8	1 203.9
南北小畷上	1 631.5	947.7	84.1	599.7	545.6	330.2	21.9	193.5	357.4	188.8	13.9	154.7
佐 久 縣 訪 那	613.4	206.8	14.1	392.5	209.2	43.0	4.0	162.2	195.3	41.5	4.0	149.8
伊 那 縣 訪 那	758.7	408.0	21.4	329.3	153.0	78.1	6.0	68.9	140.3	78.1	6.0	56.2
伊 那 縣 訪 那	359.7	270.6	.2	88.9	240.0	189.7	.2	50.1	179.8	146.7	.2	32.9
伊 那 縣 訪 那	860.5	358.8	5.0	496.7	367.2	149.9	—	217.3	184.9	64.6	—	120.3
伊 那 縣 訪 那	2 070.2	1 109.8	8.7	951.7	609.1	291.0	2.9	315.2	363.0	155.5	.5	207.0
伊 那 縣 訪 那	751.0	476.7	.5	273.8	364.4	223.2	.5	140.7	121.4	83.2	—	38.2
伊 那 縣 訪 那	1 302.0	785.4	42.1	474.5	332.1	153.4	15.8	162.9	233.0	94.1	.3	138.6
伊 那 縣 訪 那	321.6	221.6	1.3	98.7	65.3	15.6	1.3	48.4	55.2	10.3	1.3	43.6
伊 那 縣 訪 那	439.7	135.8	2.8	301.1	186.9	70.0	2.8	114.6	130.2	69.5	.2	60.5
更 埴 上 下 上	266.3	42.4	2.1	221.8	59.0	18.9	.1	40.0	49.5	18.9	.1	30.5
更 埴 上 下 上	159.6	49.3	.8	109.5	53.5	22.6	—	30.9	52.1	22.6	—	29.5
更 埴 上 下 上	299.4	140.1	.6	158.7	38.6	1.9	.6	36.1	33.6	1.9	.6	31.1
更 埴 上 下 上	236.3	97.1	.8	138.4	67.8	6.7	.6	60.5	41.6	3.5	.6	37.5
更 埴 上 下 上	446.5	20.3	.8	425.4	86.6	5.2	—	81.4	53.2	—	—	53.2
下 長 松 上	105.7	17.5	.1	88.1	26.1	—	.1	26.0	20.2	—	.1	20.1
下 長 松 上	1.0	—	—	1.0	—	—	—	1.0	—	—	—	—
下 長 松 上	1.3	—	—	1.3	—	—	—	1.3	—	—	—	—
下 長 松 上	26.7	5.5	—	21.2	3.4	3.4	—	—	3.4	3.4	—	—

15. 公 私 有

	總 數				公 有				社 寺 有				私 有			
	材 積	價 額	材 積	價 額	材 積	價 額	材 積	價 額	材 積	價 額	材 積	價 額	材 積	價 額		
															石	町
昭和 6 年	586 523	972 382	155 864	129 503	11 259	37 674	419 400	805 205								
7 年	671 295	1 143 008	181 551	221 450	19 261	30 505	470 483	891 053								
8 年	720 129	1 324 639	194 137	228 287	9 461	14 988	516 531	1 081 364								
9 年	1 353 593	2 159 181	346 938	403 052	12 384	25 243	994 271	1 730 886								
10 年	1 210 503	2 130 937	365 937	557 486	16 189	24 981	828 377	1 548 470								
南北小畷上	151 730	210 542	44 170	62 660	5 286	9 412	102 274	138 470								
佐 久 縣 訪 那	81 338	159 417	20 170	28 901	470	636	60 698	129 880								
伊 那 縣 訪 那	42 570	55 398	11 753	14 749	1 980	2 180	28 837	38 469								
伊 那 縣 訪 那	51 265	82 295	30 060	49 799	83	207	21 122	32 289								
伊 那 縣 訪 那	151 095	203 044	41 607	46 089	—	—	109 488	156 955								
伊 那 縣 訪 那	176 433	397 203	72 932	169 554	71	161	103 430	227 488								
伊 那 縣 訪 那	101 319	173 354	63 746	106 128	300	900	37 273	66 326								
伊 那 縣 訪 那	153 107	239 243	59 012	55 085	5 350	6 160	88 745	177 998								
伊 那 縣 訪 那	57 849	47 783	3 767	3 481	1 600	1 500	52 482	42 802								
伊 那 縣 訪 那	38 782	91 565	1 820	2 738	475	1 680	36 487	87 147								
更 埴 上 下 上	14 869	34 500	1 809	3 370	30	360	13 030	30 770								
更 埴 上 下 上	33 107	39 111	7 832	7 180	—	—	25 275	31 931								
更 埴 上 下 上	17 171	68 008	1 130	2 060	50	325	15 991	65 623								
更 埴 上 下 上	56 430	116 382	3 169	2 805	470	1 400	52 791	112 177								
更 埴 上 下 上	53 373	148 645	1 435	1 010	—	—	51 938	147 635								
下 長 松 上	28 520	62 410	—	—	24	60	28 496	62 350								
下 長 松 上	5	110	—	—	—	—	5	110								
下 長 松 上	15	50	—	—	—	—	15	50								
下 長 松 上	1 525	1 877	1 525	1 877	—	—	—	—								

林 伐 採 (伐採面積)

總 數	材				材				材				材			
	潤 葉 樹 林				針 澗 混 淆 樹 林				薪 炭				竹			
	總 數	公 有	社 寺 有	私 有	總 數	公 有	社 寺 有	私 有	總 數	公 有	社 寺 有	私 有	總 數	公 有	社 寺 有	私 有
423.2	82.8	3.3	337.1	294.3	129.5	10.1	154.7	5 988.4	2 835.1	81.9	3 071.4	136.1	93.8	1.2	41.1	
292.6	75.8	5.8	211.0	419.0	279.1	5.8	134.1	6 788.5	3 274.6	94.4	3 419.5	131.6	92.4	2.3	36.9	
303.2	77.8	9.5	215.9	460.8	259.9	11.0	189.9	5 085.8	2 341.7	87.2	2 656.9	136.9	91.8	2.5	42.6	
432.6	137.1	2.3	293.2	548.5	216.1	20.8	311.6	7 536.2	3 539.6	127.4	3 869.2	143.7	92.9	1.6	49.2	
582.7	331.5	15.6	235.6	612.0	288.7	12.9	310.4	7 104.9	3 608.8	128.0	3 368.1	137.2	81.8	1.1	54.3	
106.8	70.0	8.0	28.8	81.4	71.4	—	10.0	1 085.8	617.5	62.2	406.1	.1	—	—	.1	
5.5	—	—	5.5	8.4	1.5	—	6.9	403.9	163.8	9.8	230.3	.3	—	.3	—	
5.1	—	—	5.1	7.6	—	—	7.6	602.9	329.6	15.4	257.9	2.8	.3	—	2.5	
48.6	43.0	—	5.6	11.6	—	—	11.6	119.7	80.9	—	38.8	—	—	—	—	
116.0	79.6	—	36.4	66.3	5.7	—	60.6	491.0	208.9	5.0	277.1	2.3	—	—	2.3	
84.9	43.8	—	41.1	161.2	91.7	2.4	67.1	1 425.2	818.8	5.1	601.3	35.9	—	.7	35.2	
69.5	45.5	—	24.0	173.5	94.5	.5	78.5	384.4	253.5	—	130.9	2.2	—	—	2.2	
52.0	35.7	5.5	10.8	47.1	23.6	10.0	13.5	961.4	632.0	26.3	303.1	8.5	—	—	8.5	
6.3	5.3	—	1.0	3.8	—	—	3.8	256.2	206.0	—	50.2	.1	—	—	.1	
31.2	.5	2.1	28.6	25.5	—	—	25.5	252.1	65.8	.5	185.8	.7	—	—	.7	
3.6	—	—	3.6	5.9	—	—	5.9	206.5	23.5	2.0	181.0	.8	—	—	.8	
1.4	—	—	1.4	—	—	—	—	105.9	26.7	.7	78.5	.2	—	.1	.1	
1.2	—	—	1.2	3.8	—	—	3.8	214.6	92.6	—	122.0	46.2	45.6	—	.6	
21.1	2.9	—	18.2	5.1	.3	—	4.8	132.8	55.0	.2	77.6	35.7	35.4	—	.3	
25.7	5.2	—	20.5	7.7	—	—	7.7	359.2	15.1	.8	343.3	.7	—	—	.7	
2.8	—	—	2.8	3.1	—	—	3.1	78.9	17.0	—	61.9	.7	.5	—	.2	
1.0	—	—	1.0	—	—	—	—	—	—	—	—	—	—	—	—	
—	—	—	—	—	—	—	—	1.1	—	—	1.1	—	—	—	—	
—	—	—	—	—	—	—	—	23.3	2.1	—	21.2	—	—	—	—	

林 伐 採 (續) (用材)

材	針 葉 樹				材				材				材			
	總 數				公 有				社 寺 有				私 有			
	材 積	價 額	材 積	價 額	材 積	價 額	材 積	價 額	材 積	價 額	材 積	價 額	材 積	價 額		
480 487	823 811	126 529	109 266	10 864	35 578	343 094	678 967									
588 264	991 938	154 742	184 959	19 051	29 780	414 471	777 199									
633 225	1 169 958	164 501	191 791	7 671	11 048	461 053	967 119									
1 219 109	1 903 936	314 449	369 249	11 364	21 392	893 296	1 513 295									
1 061 932	1 913 810	300 880	486 302	11 001	19 363	750 051	1 408 145									
144 830	205 422	38 664	60 042	5 286	9 412	100 880	135 963									
78 834	151 917	20 170	28 901	470	636	58 194	122 380									
41 048	53 053	11 753	14 749	1 980	2 180	27 315	36 124									
45 486	71 665	25 131	40 861	83	207	20 272	30 597									
139 274	183 959	39 907	42 389	—	—	99 367	141 570									
160 500	366 242	66 498														



15. 公 私 有

Table with columns for ownership types (Public, Religious, Private) and volume/price for various materials. Includes a summary row for 昭和6-10 years.

15. 公 私 有

Table with columns for ownership types (Public, Religious, Private) and volume/price for various materials. Includes a summary row for 昭和6-10 years.

林 伐 採 (續) (用材)

Table with columns for ownership types (Public, Religious, Private) and volume/price for various materials. Includes a summary row for 昭和6-10 years.

林 伐 採 (續) (用材)

Table with columns for ownership types (Public, Religious, Private) and volume/price for various materials. Includes a summary row for 昭和6-10 years.

(△ヒバ)















16. 公 私 有

年	總價額	造 林 用 種 子											
		總 數		ス		ギ		ヒ		ノ		キ	
		價 額	數 量	價 額	數 量	價 額	數 量	價 額	數 量	價 額	數 量	價 額	
昭和6	2 564 121	4 689	739	772	1 591	1 216	68	87	1 101	2 614			
7	2 739 285	2 774	711	808	1 589	1 562	33	69	191	335			
8	3 813 985	2 698	757	745	1 595	1 117	33	57	233	779			
9	5 114 673	7 307	614	835	1 653	1 652	52	97	1 683	4 723			
10	5 467 073	5 670	635	947	807	1 017	85	165	1 325	3 541			
南北小	477 477	1 474	—	—	—	—	—	—	404	1 474			
佐久	172 880	20	—	—	—	—	—	—	10	20			
伊那	409 085	15	15	15	—	—	—	—	—	—			
那	214 329	—	—	—	—	—	—	—	—	—			
上	527 542	500	—	—	—	—	—	—	250	500			
下西	974 922	754	183	287	290	467	—	—	—	—			
東	393 091	889	59	59	207	210	20	20	100	600			
南	470 507	1 217	58	46	300	330	50	110	430	731			
北	687 139	—	—	—	—	—	—	—	—	—			
安	231 122	287	59	122	5	5	5	10	120	150			
更	82 899	15	12	10	5	5	—	—	—	—			
植	16 508	25	16	19	—	—	—	—	—	—			
上	164 386	2	2	2	—	—	—	—	—	—			
下	266 093	339	192	339	—	—	—	—	—	—			
上	272 996	96	9	11	—	—	10	25	10	60			
下	101 782	37	30	37	—	—	—	—	—	—			
長	118	—	—	—	—	—	—	—	—	—			
松	1 950	—	—	—	—	—	—	—	—	—			
上	2 247	—	—	—	—	—	—	—	—	—			

16. 公 私 有

年	總 數	樹									
		ス		ギ		ヒ		ノ		キ	
		價 額	數 量	價 額	數 量	價 額	數 量	價 額	數 量	價 額	
昭和6	20 206	72 772	17 412	6 859	2 582	—	—	—	—	—	
7	16 292	96 444	13 731	4 213	2 343	—	—	—	—	—	
8	16 539	73 187	14 941	4 273	1 364	—	—	—	—	—	
9	26 132	135 709	22 214	16 078	3 710	—	—	—	—	—	
10	29 798	134 317	25 641	17 046	3 981	—	—	—	—	—	
南北小	—	—	—	—	—	—	—	—	—	—	
佐久	—	—	—	—	—	—	—	—	—	—	
伊那	1 286	1 200	394	1 980	892	—	—	—	—	—	
那	7 956	35 933	5 279	12 696	2 501	—	—	—	—	—	
上	548	250	38	2 140	510	—	—	—	—	—	
下西	256	735	211	110	45	—	—	—	—	—	
東	56	95	26	100	30	—	—	—	—	—	
南	762	3 304	762	—	—	—	—	—	—	—	
北	191	1 322	188	20	3	—	—	—	—	—	
安	2 154	13 830	2 154	—	—	—	—	—	—	—	
更	8 460	41 150	8 460	—	—	—	—	—	—	—	
植	6 218	29 428	6 218	—	—	—	—	—	—	—	
上	1 104	3 650	1 104	—	—	—	—	—	—	—	
下	807	3 420	807	—	—	—	—	—	—	—	
長	—	—	—	—	—	—	—	—	—	—	
松	—	—	—	—	—	—	—	—	—	—	
上	—	—	—	—	—	—	—	—	—	—	

林 野 產 物

年	總 數	樹 實																									
		ク		リ		ツ		バ		キ		ア		ブ		ラ		ギ		リ		ク		ル		ミ	
		價 額	數 量	價 額	數 量	價 額	數 量	價 額	數 量	價 額	數 量	價 額	數 量	價 額	數 量	價 額	數 量	價 額	數 量	價 額	數 量	價 額	數 量	價 額	數 量	價 額	
昭和6	74 453	2 887	46 511	26	855	—	—	—	—	—	—	—	—	—	—	—	—	—	—	—	—	—	—	—	—	—	—
7	72 528	2 030	37 266	7	191	4	60	—	—	—	—	—	—	—	—	—	—	—	—	—	—	—	—	—	—	—	—
8	84 446	2 498	49 300	6	136	—	—	—	—	—	—	—	—	—	—	—	—	—	—	—	—	—	—	—	—	—	—
9	101 360	3 026	58 084	37	1 143	—	—	—	—	—	—	—	—	—	—	—	—	—	—	—	—	—	—	—	—	—	—
10	101 111	2 107	44 541	43	1 400	—	—	—	—	—	—	—	—	—	—	—	—	—	—	—	—	—	—	—	—	—	—
南北小	2 402	62	1 517	—	—	—	—	—	—	—	—	—	—	—	—	—	—	—	—	—	—	—	—	—	—	—	—
佐久	825	11	220	—	—	—	—	—	—	—	—	—	—	—	—	—	—	—	—	—	—	—	—	—	—	—	—
伊那	32 319	42	870	—	—	—	—	—	—	—	—	—	—	—	—	—	—	—	—	—	—	—	—	—	—	—	—
那	786	45	467	—	—	—	—	—	—	—	—	—	—	—	—	—	—	—	—	—	—	—	—	—	—	—	—
上	9 139	200	3 839	—	—	—	—	—	—	—	—	—	—	—	—	—	—	—	—	—	—	—	—	—	—	—	—
下西	20 270	572	9 616	41	1 370	—	—	—	—	—	—	—	—	—	—	—	—	—	—	—	—	—	—	—	—	—	—
東	2 434	55	1 125	2	30	—	—	—	—	—	—	—	—	—	—	—	—	—	—	—	—	—	—	—	—	—	—
南	4 682	189	3 615	—	—	—	—	—	—	—	—	—	—	—	—	—	—	—	—	—	—	—	—	—	—	—	—
北	1 405	47	1 190	—	—	—	—	—	—	—	—	—	—	—	—	—	—	—	—	—	—	—	—	—	—	—	—
安	2 750	88	1 640	—	—	—	—	—	—	—	—	—	—	—	—	—	—	—	—	—	—	—	—	—	—	—	—
更	1 755	46	1 069	—	—	—	—	—	—	—	—	—	—	—	—	—	—	—	—	—	—	—	—	—	—	—	—
植	638	9	111	—	—	—	—	—	—	—	—	—	—	—	—	—	—	—	—	—	—	—	—	—	—	—	—
上	11 084	264	10 232	—	—	—	—	—	—	—	—	—	—	—	—	—	—	—	—	—	—	—	—	—	—	—	—
下	2 161	90	1 730	—	—	—	—	—	—	—	—	—	—	—	—	—	—	—	—	—	—	—	—	—	—	—	—
上	5 944	325	5 612	—	—	—	—	—	—	—	—	—	—	—	—	—	—	—	—	—	—	—	—	—	—	—	—
下	2 249	62	1 688	—	—	—	—	—	—	—	—	—	—	—	—	—	—	—	—	—	—	—	—	—	—	—	—
長	—	—	—	—	—	—	—	—	—	—	—	—	—	—	—	—	—	—	—	—	—	—	—	—	—	—	—
松	—	—	—	—	—	—	—	—	—	—	—	—	—	—	—	—	—	—	—	—	—	—	—	—	—	—	—
上	268	—	—	—	—	—	—	—	—	—	—	—	—	—	—	—	—	—	—	—	—	—	—	—	—	—	—

林 野 產 物 (續)

年	皮		竹		皮		柴		草		蕨		及		莖	
	數	價	數	價	數	價	數	價	數	價	數	價	數	價	數	價
	量	額	量	額	量	額	量	額	量	額	量	額	量	額	量	額
昭和6	1 083	212	8 435	2 339	23 759 506	340 268	15 233	1 906	—	—	—	—	—	—	—	—
7	1 100	218	14 358	3 561	24 932 593	348 957	8 784	1 130	—	—	—	—	—	—	—	—
8	1 283	234	9 380	2 034	28 111 664	378 652	27 833	3 479	—	—	—	—	—	—	—	—
9	852	208	7 587	2 147	32 389 971	383 558	30 864	4 850	—	—	—	—	—	—	—	—
10	825	176	10 173	2 324	31 367 014	407 071	50 628	7 814	—	—	—	—	—	—	—	—
南北小	—	—	—	—	1 988 740	26 440										



16. 公 私 有

	松		杉		椎		竹			
	数量	價額	数量	價額	数量	價額	数量	價額		
昭和6年	97 768	57 193	85	22	7 045	14 723	△3	34 096	△51	7 702
7	222 529	105 116	520	195	6 410	12 487		39 756		8 864
8	67 124	37 817	162	61	△400 6 952	△280 12 749	△17	46 767	△477	9 588
9	183 398	114 685	44	12	△305 6 462	△211 11 877	△47	50 533	△705	10 627
10	201 731	118 610	50	13	△100 11 922	△70 16 452	△45	61 896	△450	12 348
南北小畷上	6 476	4 341	5	1	△100 66	△70 134		35		7
佐久	305	229	—	—	11	16		17		6
伊那	38 792	24 514	—	—	316	485		243		118
伊那	5 528	4 330	—	—	—	—		—		—
伊那	21 917	15 004	—	—	—	—		2 913		642
伊那	26 199	11 416	30	6	10 910	14 473		40 348		7 720
伊那	6 237	3 656	—	—	385	1 005		9 464		2 034
伊那	65 429	40 577	—	—	—	—		△45 818	△450	134
伊那	10 400	4 379	—	—	—	—		10		4
伊那	4 910	2 069	—	—	32	96		950		113
更埴上下上	10 289	5 024	—	—	14	20		607		162
更埴上下上	3 145	1 889	—	—	15	18		71		18
更埴上下上	1 260	716	—	—	—	—		55		14
更埴上下上	90	75	—	—	20	40		5 155		1 082
更埴上下上	754	391	15	6	143	149		590		93
下長松上	—	—	—	—	—	—		—		—
下長松上	—	—	—	—	—	—		—		—
下長松上	—	—	—	—	—	—		—		—

×マツヤニ △木タール

17. 公 私 有 林

	總 數								總 數							
	公 有		社 寺 有		私 有		公 有		社 寺 有		私 有		公 有			
	面積	價額	面積	價額	面積	價額	面積	價額	面積	價額	面積	價額	面積	價額		
昭和6年	3 894.1	129 511	1 869.0	70 906	26.7	1 720	1 998.4	56 885	3 847.1	129 142	1 823.5	70 557				
7	43 544.4	3 046 594	25 805.0	1 438 610	979.2	92 141	16 760.2	1 515 843	42 990.9	3 041 461	25 356.0	1 435 474				
8	4 000.5	128 576	1 539.5	57 254	72.1	2 360	2 388.9	68 962	3 504.7	107 894	1 123.9	48 197				
9	79 549.1	2 197 306	42 360.0	690 603	1 122.0	95 971	36 067.1	1 410 732	77 824.8	2 135 872	41 534.3	659 943				
10	17 548.6	1 113 285	5 966.4	484 738	471.5	31 620	11 110.7	596 927	1 6167.3	1 024 889	5 287.2	432 753				
南北小畷上	679.6	34 810	631.6	30 907	4.5	280	43.5	3 623	168.1	32 469	120.1	28 566				
佐久	204.2	45 337	47.8	15 150	2.4	1 920	154.0	28 267	197.2	37 837	40.8	7 650				
伊那	674.9	218 161	267.0	130 020	11.4	2 375	396.5	85 766	660.5	208 321	256.0	122 000				
伊那	556.3	53 462	427.6	27 010	7.0	167	121.7	26 285	502.8	43 332	394.1	18 380				
伊那	846.0	54 506	594.1	39 364	2.0	40	249.9	15 102	841.3	54 412	589.4	39 270				
伊那	3 481.7	203 041	1 341.3	69 214	12.0	1 970	2 128.4	131 857	2 867.3	187 911	1 286.0	62 644				
伊那	348.8	171 001	208.9	92 920	—	—	139.4	78 081	338.8	165 730	203.4	89 420				
伊那	1 962.8	142 465	798.6	35 664	312.0	17 790	852.2	89 011	1 913.3	130 555	783.1	31 864				
伊那	112.0	750	2.0	50	5.0	100	105.0	600	112.0	750	2.0	50				
伊那	378.1	51 980	96.0	12 820	7.3	660	274.8	38 500	338.1	42 850	87.0	10 120				
更埴上下上	717.2	33 538	310.1	5 675	21.0	1 700	386.1	26 163	678.4	29 448	297.4	4 135				
更埴上下上	72.0	1 452	18.0	900	—	—	54.0	552	72.0	1 452	18.0	900				
更埴上下上	484.1	21 784	241.4	10 217	2.2	597	240.5	10 970	477.1	21 574	237.4	10 157				
更埴上下上	60.3	9 862	9.8	1 832	2.1	210	48.4	7 820	57.8	9 662	7.3	1 632				
更埴上下上	6 947.6	58 986	967.2	5 995	82.6	3 811	5 897.8	49 180	6 927.6	58 436	965.2	5 995				
下長松上	15.0	150	—	—	—	—	15.0	150	15.0	150	—	—				
下長松上	—	—	—	—	—	—	—	—	—	—	—	—				
下長松上	—	—	—	—	—	—	—	—	—	—	—	—				
下長松上	8.0	12 000	5.0	7 000	—	—	3.0	5 000	—	—	—	—				

林 野 産 物 (續)

作付反別	收穫高	價 額	木		炭		炭	
			總 數	價 額	白	炭	黑	炭
数量	價 額	數量	價 額	數量	價 額	數量	價 額	
79.7	106 975	446 897	14 109 850	1 593 672	8 011 795	1 032 846	6 098 055	560 826
88.9	144 318	462 493	15 731 746	1 704 888	9 141 351	1 078 500	6 590 395	626 388
90.3	158 401	601 245	18 164 195	2 663 920	9 964 126	1 607 120	8 200 069	1 056 800
98.7	164 713	582 116	25 101 177	3 869 086	14 786 776	2 441 404	10 314 401	1 427 682
99.3	171 587	560 670	27 253 557	4 204 672	15 038 880	2 545 767	12 214 677	1 658 905
5	90	356	2 543 505	440 775	2 354 534	412 500	188 971	28 275
5	757	1 900	883 730	165 598	839 621	158 279	44 109	7 319
30	440	1 300	1 996 160	336 850	1 824 711	310 674	171 449	26 176
9	383	1 498	972 331	189 675	366 028	88 184	606 303	101 491
35	1 775	3 856	3 156 064	472 961	46 709	8 456	3 109 355	464 505
32	730	3 327	6 203 989	805 239	647 357	113 910	5 556 632	691 329
23	509	1 584	1 947 299	285 959	806 668	138 850	1 050 631	147 109
32	11 881	47 283	2 282 659	363 196	1 908 849	314 185	373 810	49 011
795	154 150	496 445	1 103 176	184 749	1 001 916	170 834	101 260	13 915
2	140	418	1 400 220	216 005	854 773	141 832	545 447	74 173
—	—	28	381 622	60 944	328 583	54 443	53 039	6 501
—	6	—	76 234	9 295	33 796	5 980	42 438	3 315
1	2	4	847 235	141 343	729 152	128 940	118 083	12 403
11	241	440	1 506 356	229 086	1 436 450	219 624	69 906	9 462
7	43	106	1 340 339	215 650	1 191 191	196 364	149 148	19 286
3	50	175	603 454	85 568	569 650	80 962	33 804	4 806
3	390	1 950	—	—	—	—	—	—
—	—	—	9 184	1 779	8 892	1 750	292	29

野 被 害 (總數) (立木地)

社 寺 有	數 (立木地)				火				災			
	私 有		公 有		私 有		公 有		私 有		公 有	
	面積	價額	面積	價額	面積	價額	面積	價額	面積	價額	面積	價額
26.7	1 720	1 996.9	56 865	2 158.1	77 518	1 017.6	45 726	7.9	1 085	1 132.6	30 707	
979.2	92 141	16 655.7	1 513 846	717.9	27 850	497.9	21 781	—	—	220.0	6 069	
67.1	2 060	2 313.7	57 637	414.7	23 462	357.0	20 247	—	—	57.7	3 215	
1 120.0	95 911	35 170.5	1 380 018	1 060.0	85 220	791.1	60 930	3.5	62	265.4	24 228	
462.3	29 485	10 417.8	562 651	468.6	27 565	333.3	14 248	1.0	117	134.3	13 200	
4.5	280	43.5	3 623	44.5	7 423	39.0	7 100	—	—	5.5	323	
2.4	1 920	154.0	28 267	72.1	880	6.0	280	—	—	66.1	600	
11.4	2 375	393.1	83 946	4.0	570	3.0	70	—	—	1.0	500	
7.0	167	101.7	24 785	153.0	2 558	153.0	2 558	—	—	—	—	
2.0	40	249.9	15 102	73.0	4 720	71.0	720	—	—	2.0	4 000	
9.8	1 855	1 571.5	123 412	52.4	4 163	44.2	2 833	—	—	8.2	1 330	
—	—	135.4	76 310	5.0	500	—	—	—	—	5.0	500	
307.0	15 990	823.2	82 701	18.1	1 780	12.1	580	—	—	6.0	1 200	
5.0	100	105.0	600	—	—	—	—	—	—	—	—	
7.3	660	243.8	32 070	20.5	3 270	—	—	—	—	20.5	3 270	
20.0	1 500	361.0	23 813	1.0	5	—	—	—	—	1.0	5	
—	—	54.0	552	2.0	182	—	—	—	—	2.0	182	
2.2	597	237.5	10 820	6.0	224	5.0	107	1.0	117	—	—	
2.1	210	48.4	7 820	12.0	740	—	—	—	—	12.		











18. 公私有林野放牧

	總數				立木地				無立木地			
	面積	頭數			面積	頭數			面積	頭數		
		牛	馬	其他		牛	馬	其他		牛	馬	其他
九月末現在	5 005.0	602	4 749	—	993.0	253	626	—	4 012.0	349	4 123	—
大正 1	13 955.8	2 837	7 084	32	6 635.0	1 816	1 995	—	7 320.8	1 021	5 089	32
昭和 2	15 199.3	4 135	6 245	15	3 281.2	921	761	—	11 918.1	3 214	5 484	15
5	13 261.2	3 411	6 047	20	5 307.2	882	1 919	—	7 954.0	2 529	4 128	20
8	11 970.4	3 411	4 377	20	4 945.2	882	1 665	—	7 025.2	2 529	2 712	20
私	1 290.8	—	1 670	—	362.0	—	254	—	928.8	—	1 416	—
南佐久	4 915.4	631	1 071	—	2 679.8	328	723	—	2 235.6	303	348	—
北佐久	432.0	189	73	20	220.0	64	23	—	212.0	125	50	20
小縣	2 610.9	1 784	1 025	—	—	—	—	—	2 610.9	1 784	1 025	—
下伊那	15.0	15	8	—	5.0	5	3	—	10.0	10	5	—
西筑摩	4 260.3	260	3 490	—	1 911.4	260	1 140	—	2 348.9	—	2 350	—
東筑摩	235.0	90	115	—	—	—	—	—	235.0	90	115	—
南安曇	330.0	85	30	—	330.0	85	30	—	—	—	—	—
北安曇	17.3	—	135	—	—	—	—	—	17.3	—	135	—
上高井	445.3	357	100	—	161.0	140	—	—	284.3	217	100	—

(每三年調査)

19. 採掘鑛區

	鑛種	坪數	就業人員	鑛種	坪數	就業人員
昭和 6	金、銀、鐵、滿 石、炭	6 901 298	426	下伊那	金、銀、安賢母尼	209 100
7						
8						
9						
10	東筑摩	2 486 430	204	石、炭	—	
6						
7						
8						
9	北安曇	133 268	17	金、銀、銅	—	
6						
7						
8						
9	南佐久	654 255	65	上高井	硫、黃	1 038 003
6						
7						
8						
9	小縣	1 532 685	22	上水內	亞、炭、油	141 937
6						
7						
8						
9	上伊那	1 258 140	19	下水內	亞、炭	347 282
6						
7						
8						

20. 鑛產額

	鑛種	採鑛高	販賣高		鑛種	採鑛高	販賣高	
			數量	價額			數量	價額
昭和 6	上伊那	—	—	207 882	銅、鐵	35.0	—	—
7								
8								
9								
10	東筑摩	—	—	256 920	石、炭	8 812.6	8 720.0	77 181
6								
7								
8								
9	北安曇	—	—	430 552	金、鐵	445	68.6	14 910
6								
7								
8								
9	南佐久	—	—	213	硫、黃	5 489.9	5 616.6	297 680
6								
7								
8								
9	小縣	—	—	3 436	亞、炭、油	99.7	161.4	1 059
6								
7								
8								
9	下水內	—	—	12 309	亞、炭	652.0	631.0	1 893
6								
7								
8								

21. 採掘種類別個所及坪數

	總數	金屬及非金屬採掘特許個所													總坪數	
		金	銀	銅	鉛	鋅	錳	亞炭	滿	石炭	石油	硫黃	鐵	其他		
昭和 6	24	—	—	1	—	—	—	1	2	3	15	1	1	—	—	6 901 298
7	20	—	—	2	—	—	—	2	3	9	1	2	1	—	—	4 884 750
8	29	—	—	6	—	1	—	3	3	13	1	2	—	—	—	9 537 486
9	30	—	—	4	—	—	—	4	2	18	1	1	—	—	—	6 750 946
10	29	—	1	3	—	—	—	1	3	16	2	2	1	—	—	7 801 100
南佐久	3	—	1	—	—	—	—	—	—	1	—	—	—	1	—	654 255
北小縣	4	—	—	—	—	—	—	—	—	4	—	—	—	—	—	1 532 685
上伊那	3	—	—	1	—	—	—	—	—	2	—	—	—	—	—	1 258 140
下西東	1	—	—	1	—	—	—	—	—	—	—	—	—	—	—	209 100
南南北	12	—	—	—	—	—	—	—	—	12	—	—	—	—	—	2 486 430
北北	1	—	—	1	—	—	—	—	—	—	—	—	—	—	—	133 268
更上	2	—	—	—	—	—	—	—	—	—	—	2	—	—	—	1 038 003
下下	2	—	—	—	—	—	—	—	—	—	2	—	—	—	—	141 937
下下	1	—	—	—	—	—	—	—	—	1	—	—	—	—	—	347 282

22. 鑛山就業人員工數

	總數	六月末日現在人員				工數			
		金	石炭	其ノ他	總數	金	石炭	其ノ他	
昭和 6	426	23	301	102	85 872	4 279	55 715	25 878	
7	346	30	214	102	87 723	5 024	54 258	28 441	
8	436	53	266	117	107 963	9 116	64 354	34 493	
9	400	75	231	94	116 292	13 498	63 036	39 758	
10	677	110	213	354	180 293	16 777	57 538	105 978	
探試	587	87	153	347	162 573	11 653	45 968	104 952	
掘	90	23	60	7	17 720	5 124	11 570	1 026	







昭和十二年三月廿五日印刷

昭和十二年三月卅一日發行

# 長野縣

長野市新田町一一〇三番地

印刷者 平井佐太郎

長野市旭町乙一番地

印刷所 長野新聞社活版部



