

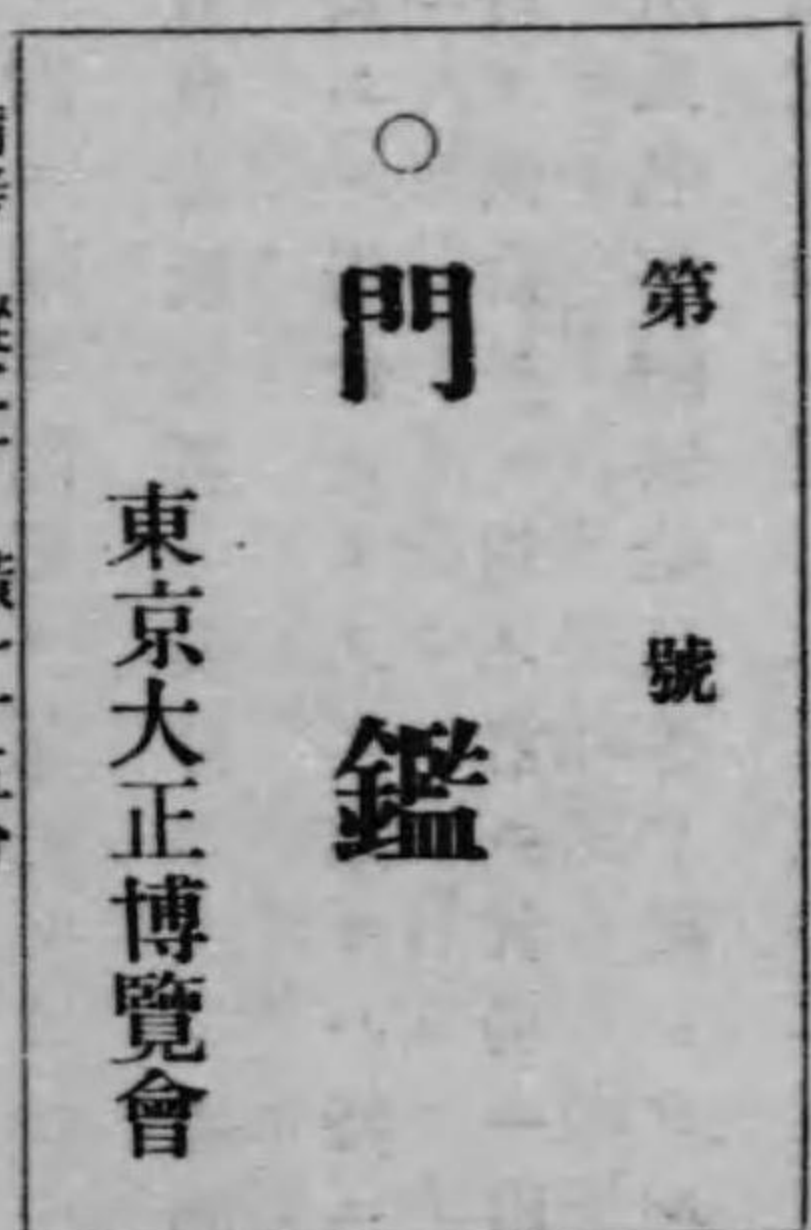

直徑 一寸七分
備考 厚サ 二分
文字及標章ハ烙印

乙 第一第二會場ニ區別ス(大正三年四月二十六日改正)

第一會場門鑑



備考 縱二寸 横一寸五分

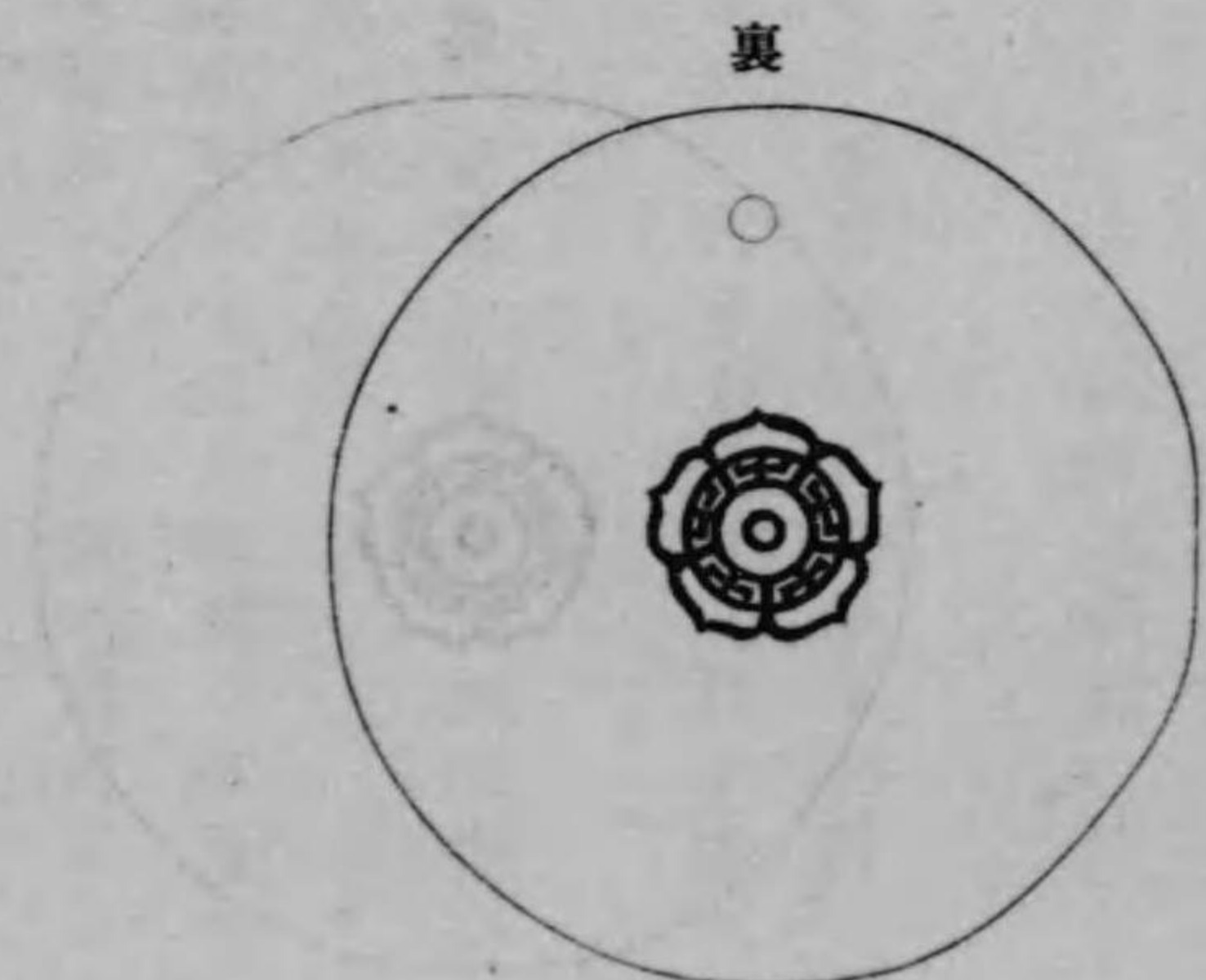

第二會場門鑑



備考 縱 二寸
厚サ 二分
文字及標章ハ烙印

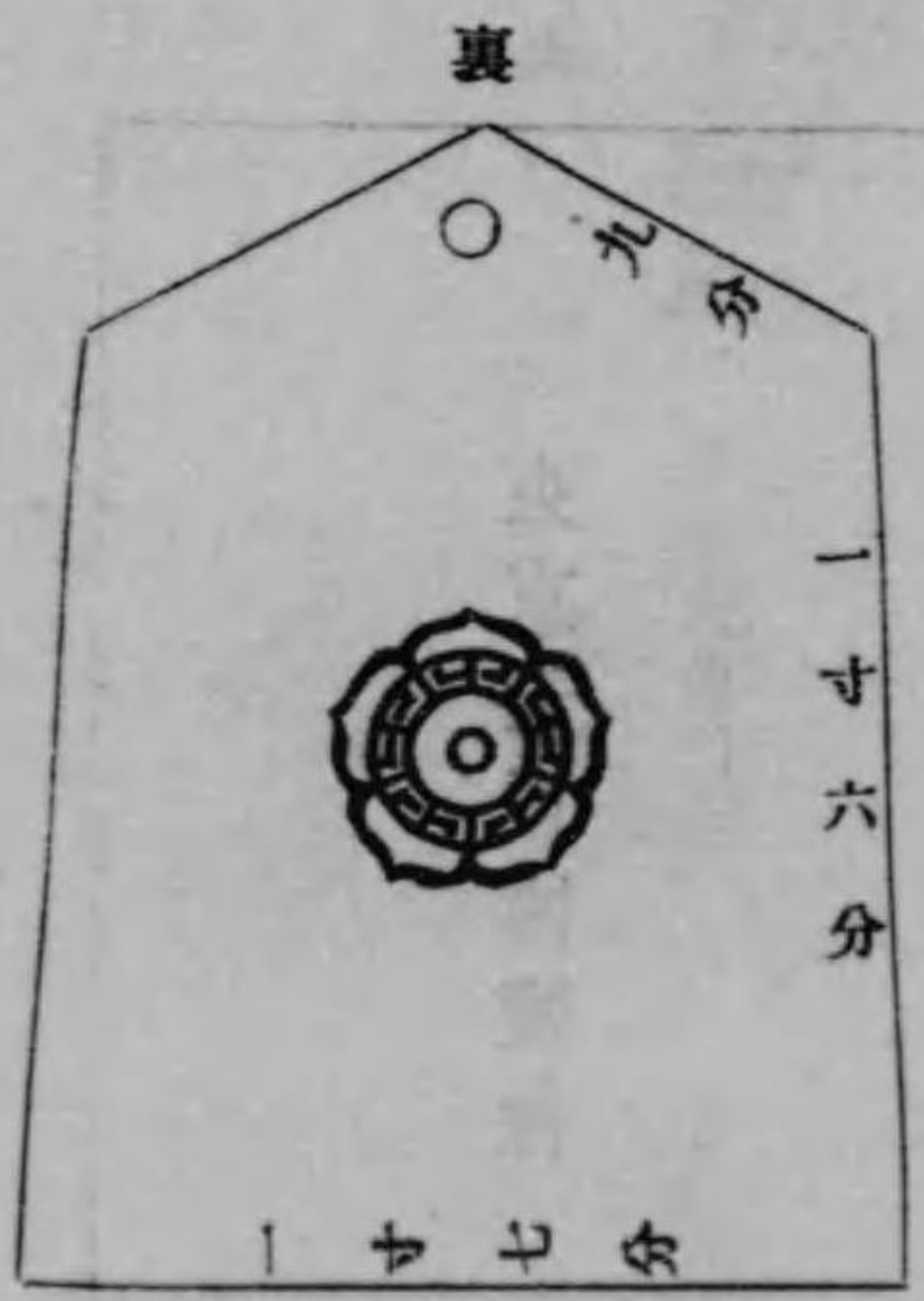

開會前ヨリ閉會後マテニ交付シタル臨時門鑑及本門鑑ノ數ハ左ノ如シ

種 別	交 付 數	事 由
全會場臨時門鑑(紙製樺色)	三七、二四〇	開會前交付
全會場臨時門鑑(紙製色彩各種)	三八、六三四	開會後交付
第一會場臨時門鑑(同)	一八、一四二	開會中交付
第二會場臨時門鑑(同)	一一、七八二	同
全會場門鑑(木製)	五、二二七	同
第一會場門鑑(同)	三、九二三	同

第二會場門鑑(木製)
 商人第一會場臨時門鑑(紙製文字赤色)
 商人第二會場臨時門鑑(同文字綠色)
 全會場臨時門鑑(同文字藍色)

一、八九三
 二八六
 一三五
 八、六七五

開會中交付
 同
 同
 閉會後交付

第四節 臨時入場券

本會出品人ニシテ出品人徽章ヲ有セサル者又ハ特ニ臨時入場ヲ要スル者ニハ入場券ヲ交付シ無料ニテ入場セシメタリ
 普通入場券ハ開會前交付シタルモノニシテ樺色紙製トシ其ノ効力ハ各會場一枚一人大正三年三月十九日限トセリ

開會前ノ入場券

第 號
 表
 入場券



有効期限 大正三年三月十九日

備考 縦二寸 横一寸五分 文字及標章ハ黒色

裏

東京大正博覽會

甲

有効期限 大正三年三月廿五日

乙

有効期限 大正三年 月 日

第四節 臨時入場券

本會出品人ニシテ出品人徽章ヲ有セサル者又ハ特ニ臨時入場ヲ要スル者ニハ入場券ヲ交付シ無料ニテ入場セシメタリ

普通入場券ハ開會前交付シタルモノニシテ樺色紙製トシ其ノ効力ハ各會場一枚一人大正三年三月十九日限トセリ

開會前ノ入場券

第 號

表



入場券

有効 大正三年三月十九日
期限

備考 縦一寸 横一寸五分 文字及標章ハ黒色

裏

東京大正博覽會

甲

期有効 大正三年三月廿五日



臨時門鑑

東京大正博覽會

乙

期有効 大正三年 月 日



臨時門鑑

東京大正博覽會

丙

期有効 大正三年四月二十五日



第壹會場 臨時門鑑

東京大正博覽會

丁



第壹會場 臨時門鑑

東京大正博覽會

戊

期有効 大正三年八月十五日



臨時門鑑

東京大正博覽會



開會後臨時門鑑 (紙製)

臨時門鑑ハ有効期間ヲ三日乃至六日トシ其ノ都度期限及色彩ヲ更メ表ヲ示シ裏ハ文字又ハ色彩ナシ

甲、第一第二會場共通ノ分(四月二十日マテ)

乙、三日以内又ハ五日以上ノ期限ヲ付シタル分

丙、第一會場又ハ第二會場ニ區別シタル分(四月二十一日以後)

丁、材料供給ノ商人ニ交付シタル分(期限ヲ付セス)

戊、閉會後ノ分(第一及第二會場共通)

臨時入場券ハ開會後交付シタルモノニシテ鼠色紙製トス其ノ効力ハ各會場一枚一人一回ト
 シ事情ニ依リ表面ニ使用期日ヲ限定シ交付シタルモノアリ
 開會後ノ臨時入場券

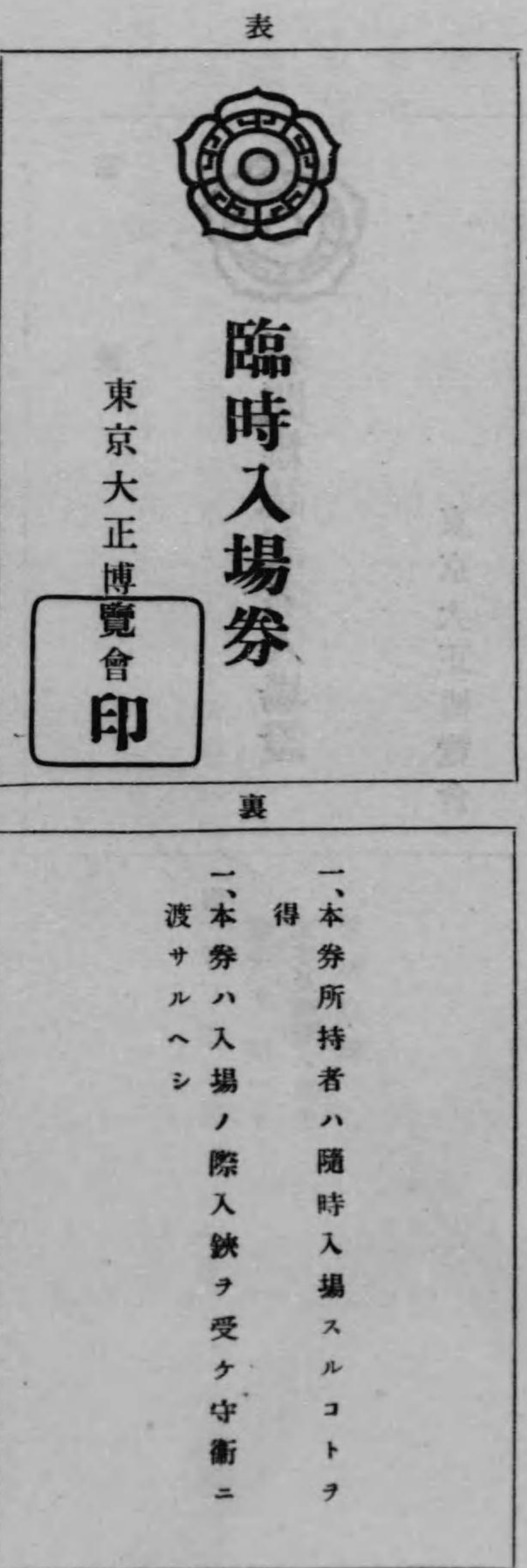

備考 縦三寸 横二寸 文字及標章ハ黑色 會印ハ藍色
 而シテ交付シタル數ハ開會前ノ入場券ハ一萬八千七百六十五又開會後ノ臨時入場券ハ十三
 萬六千九百五十七ナリ

第五節 新聞雜誌記者入場證

新聞社通信社及雜誌社ヨリ本會視察等ノ目的ヲ以テ記者又ハ支局員ヲ派遣スルニ付新聞記

者徽章ヲ請求シ來リシモノ尠カラス然レトモ徽章ハ調製ノ制限アリ總テ之ヲ交付シ得サリ
シヲ以テ調査事情ヲ聽取シ一兩日ニシテ終了スルト認ムルモノハ之ニ對シ臨時入場券ヲ交
付シ又相當期間入場ヲ要スルト認ムルモノニ對シテハ左記ノ新聞雜誌記者入場證ヲ殊ニ調
製交付シ無料ヲ以テ入場セシメタリ而シテ其ノ効力ニ於テハ敢テ徽章ト異ル所アラサルヲ
以テ再交付ハ之ヲ拒絕シタリ
交付シタル數ハ二百七十三枚ナリ

第 號



新聞雜誌記者入場證

東京大正博覽會

備考

縱三寸 横二寸
文字及標章ハ黑色
用紙白紙

第六節 特別無料入場

本會ヨリ交付セル徽章ヲ佩用シ又ハ門鑑若クハ臨時入場券ヲ携帯スル者ノ外本會ニ於テ特

ニ無料ニテ本會々場ニ入場セシメタル者左ノ如シ

- 一本會協賛會職員徽章佩用者
- 一同 會々員徽章佩用者
- 一同 會所屬演藝關係員徽章佩用者
- 一憲 兵
- 一警察官
- 一消防職員
- 一東京市掃除巡視吏員

右ノ外東京市立特殊小學校兒童ニシテ本會事務局ノ許可ヲ受ケ職員ノ引率シタル團體モ亦
無料ニテ入場觀覽セシメキ



ラビ繪會覽博正大京東

第十八章 廣告及圖書印刷

庶務課ニ於テ扱ヒタルモノノ左ノ如シ(記事中特ニ掲載シタルモノハ之ヲ省キタルモノアリ)

廣告及看版

- 一、團體觀覽者勸誘廣告(看版)
- 一、福引デー廣告(看版)

印刷物

- 一、團體觀覽勸誘狀
- 一、外國出品荷物證券
- 一、內國出品荷物證券
- 一、本會關係役員乘車船賃金割引證券
- 一、本會出品人乘車船賃割引證券
- 一、出品人證明書
- 一、出品人及會場使用者徽章門牌交附規程
- 一、徽章門牌、無料入場券使用心得
- 一、指定旅館名簿
- 一、學生團體割引承認證
- 一、團體割引承認證

千五百枚
五千枚

四百枚

四千枚

五萬三千枚

五萬枚

十三萬五千枚

拾萬枚

三萬枚

一萬五千枚

五千部

千五百枚

千枚

- 一、購買券日計表 千枚
- 一、招待狀 七十枚
- 一、行幸啓注意 千五百枚
- 一、招待狀(褒賞授與式) 一萬枚
- 一、車馬置場(同) 一萬六千枚
- 一、會場略圖(同) 二萬枚
- 一、式次第書(同) 二萬枚
- 一、出品人參列證(同) 一萬枚
- 一、興行物割引券 一萬三千枚
- 一、注意書(授與式) 三百枚
- 一、案内狀 四千百九十枚
- 一、飲食券(五十錢) 二千二百枚
- 一、購買券(同) 七千枚
- 一、上棟式順序書 四千二百五十枚
- 一、車馬配置券 五千枚
- 一、上棟式招待狀 一萬枚
- 一、開會式招待狀 一萬千六百五十枚
- 一、同注意書

- 一、優待券及特待券 一萬二千枚
- 一、博覽會出品物運搬證 四萬枚
- 一、徽章種別表 四千五百枚
- 一、特別入場券 四千枚
- 一、臨時入場券 十五萬五千枚
- 一、會場略圖 三萬千五百枚
- 一、開會式次第書 三萬千三百枚
- 一、攝影許可證 五百枚
- 一、臨時門鑑 十五萬二千五百枚
- 一、開會式注意書 一萬九百枚
- 一、車馬合符 一萬四百枚
- 一、開會式出品人入場證 二萬枚
- 一、新聞雜誌記者入場證 六百枚
- 一、福引當籤番號表 五百枚
- 一、購買券假證 三百枚
- 一、購買券證 二萬枚
- 一、觀覽料割引規定 一萬枚
- 一、福引券彙帳 五百帖

- 一、團體員入場證
- 一、購買券請求用紙
- 一、入場人員通知用紙
- 一、閉會式招待狀
- 一、同次第書
- 一、福引券
- 一、假裝行列勸誘狀

- 六 萬 枚
- 一 萬 枚
- 百 五 十 枚
- 千 枚
- 千 二 百 枚
- 十九萬千三百枚
- 二 千 枚

其ノ他本會略圖、各館配置圖、陳列配置圖、本會規則、受賞人名錄、審査概況、事務報告、審査報告、賞狀及附札等ヲ印刷セリ

第十九章 青山及芝浦飛行場

第一節 青山飛行場

一、總 叙

青山飛行場ハ大正三年二月十四日東京府告示第二十二號ヲ以テ舊青山練兵場ニ設置ノ旨告示セラレ飛行場内ニ於ケル觀覽物及興行物及遊技場飲食店伏憩所雜品販賣店廣告其他ノ特設物設置規則ハ同日告示第二十三號ヲ以テ發布セラレタリ

飛行場設置ノ目的トスル所ハ航空機ニ關スル國民ノ智識ヲ増進シ其發達ヲ促スニアリテ場内ニ特設物ノ設置ヲ許可スヘク其規則ヲ設定發布セルハ之ニ隨伴セル事業ノ一タリシナリ

飛行場ニ設置シタル飛行機ノ格納庫ニハ陸軍省ニ請フニ軍用飛行機並其模型及ヒ飛行機ニ關スル各種ノ寫真其他軍用自動車ヲモ陳列シテ公衆ノ觀覽ニ供シ且ツ我國航空界ニ於ケル名譽ノ犧牲者カ其ノ當時着用シタル飛行服破損又ハ燒損シタル飛行機ノ一部ヲ出陳シテ當時ヲ偲ハシメ飛行機ハ陸軍飛行將校ノ巧妙ナル操縦ニ依リテ時々飛行場東京市等ノ空中ヲ飛行シ又ハ所澤ニ於ケル陸軍飛行場ニ往復シ依リテ以テ航空機ニ關スル智識ノ普及ニ努メタルコト蓋シ甚大ナルモノアリキ

二、飛行場ノ事務

飛行場ハ本會場ヨリ稍遠隔ノ地ニ位置シ其ノ管理及書類ノ接受其他ノ事務執行上不便少カラサルヲ以テ本會ハ大正三年二月四谷區東信濃町所在民家ノ一部ニ假出張所ヲ設ケテ其準備ニ着手シ同年三月二十日竣工セル飛行場ノ出張所建物内ニ移轉シテ事務ヲ受理シ其諸般執行ニ關シテハ書類ヲ事務局ニ送致シ職制ノ規定スル所ニ依リ理事局長會長ノ決裁ヲ經テ之ヲ施行セリ
出張所建物ハ飛行場内信濃町口ニ位置シ亞鉛齋平家建ニシテ建坪三十四坪ヲ有シ之ヲ事務室陸軍飛行將校休憩室守衛詰所同宿直室等ニ充用シタリ其構造ハ上卷工事中ニ説ケリ

三、飛行場ノ敷地及配置

飛行場トシテハ舊青山練兵場敷萬坪殆ント全部ヲ之ニ充テタリ該地ハ内務省所管ナルモ現ニ陸軍省ニ於テ使用セラレ事實上當時尙ホ練兵場タルノ觀アリテ其一部ニハ現ニ練兵場トシテノ設備ヲモ存シタルノ結果博覽會カ之ヲ飛行場トシテ使用スルニ付テハ練兵ニ支障ヲ來ササル區域ヲ以テ主務省ノ同意ヲ經ルヲ要シ飛行場中家屋其他ノ建築ヲ爲シ得ヘキ區域ハ爲メニ廣汎ナル土地ヲ以テシテ尙ホ其一部ニ局限セサルヲ得サリシナリ加フルニ滑走場ノ地域ハ比較的廣大ナル部分ヲ要シ縱テ賣店休憩所興行物其他ノ設置許可區域ハ滑走物ヲ挾ミテ南北ニ二分セサルヲ得サルカ如キ結果ヲ呈スルニ至レリ

飛行機ノ飛揚ニ際シ實際使用セシ部分ハ滑走場ノ一部ニ過キサリシモ之ニ廣大ナル部分ヲ占メシハ若陸ノ際機ノ操縦者カ容易ニ其地點ヲ見出し得ルヲ要スルノミナラス觀覽人ノ群集ヲ豫想シ萬一ノ場合ニ於ケル危險ノ無カラムコトヲ期シタルニ基因セルナリ

四、飛行機格納庫及飛行機

格納庫ハ飛行場ノ中信濃町口ニ近キ 明治天皇葬場跡地ニ隣接セル地點ニ位シテ之ヲ建設シタリ其入口ハ東南ニ面シ滑走場トシテハ其前方約三萬坪ノ地域ヲ之ニ充テタリ

格納庫ハ工費總額八千六百十圓ニシテ大正三年二月二十五日其建築ニ着手シ同年三月末日ヲ以テ工ヲ竣ヘタリ其構造圖及平面圖格納庫ノ形狀ハ工事中ニ收ム

格納庫内ニ陳列シタル飛行機其他左ノ如シ

飛行機

「モリスファルマン」式第六號復葉

研究會式第五號復葉

一 一

「ニューポール」式單葉

研究會式第三號復葉

其他

軍用自動車

寫眞(掛額)

揮發油槽

地目匡

時計及時計人

磁石

飛行機模型

駱駝毛織頭巾

飛行衣袴

飛行防具

眼鏡

飛行手袋

飛行兜

聽話器

飛行服

二八 二

腰掛

消火器

高度計

寒暖計

襟卷

飛行帽

座布團

飛行眼鏡

手袋

靴

内 傳聲管付

作業服

飛行衣

爆彈投下機	一	擬製爆彈	二
速度計 <small>風車型</small>	一	地目匡	一
日記高度計	一	報告筒	五
報告筒用旗	五	報告筒用鉛	五
特種速度計	一	見本額	四
骨見本	八	螺旋機	八
ブレイオ額	一	徳田中尉額	一
木村中尉額	一	重松中尉額	一
ブレイオ翼	二	ブレイオ方向舵	一
發動機覆	一	螺旋機(破損)	一
揮發油槽(破損)	一	腰掛(破損)	二
操縦器(破損)	一組	發動蓋(破損)	一

飛行機ノ飛行度數左記ノ如シ

四月五日(大正三年) 眞壁中尉會式第五號飛行機ヲ操縦午前七時十七分所澤發同四十七分飛行場ニ著陸
 中澤少尉モ式第六號飛行機操縦午前七時二十二分所澤發同五十分飛行場ニ著陸
 四月十八日 澤田中尉モ式第六號飛行機操縦武田少尉同乗坂本中尉會式第五號飛行機操縦共ニ午前六時五十分ヨリ同十時マテ
 飛行場及其ノ附近ノ空中ヲ飛行シ前後七回ニ及ヒシカ後澤田中尉ハ更ニモ式第六號飛行機ヲ操縦徳川大尉同乗東京市ノ空中ヲ
 飛行セリ

四月二十六日 武田少尉モ式第六號飛行機操縦河野氣球隊長同乗重松中尉ハ會式第五號飛行機操縦共ニ午前六時三十分頃ヨリ

飛行場及其附近ノ空中ヲ飛行六時五十分著陸

長澤中尉ハ「ニューポール」式飛行機ヲ操縦シテ同午前七時所澤ヲ出發シ下谷神田牛込四谷等ノ空中ヲ經由シテ同二十一分一旦飛行場ニ著陸シ再ヒ同機上ノ人トナリテ飛行場及附近ノ空中ヲ前後二回飛行セリ

重松中尉ハ後モ式第六號飛行機ヲ操縦同七時四十五分飛行場ヲ出發芝浦上野ノ空中ヲ經由シテ所澤ニ向ヒシカ同八時五十五分所澤ノ飛行場ニ著陸セムトシ百米突ノ高度ニ於テ空中滑走ニ移ルヤ突如機ハ地上ニ墜落シ火災ヲ起シテ航空界ノ犠牲ト爲ラレシ旨午前九時所澤ヨリ電話アリタリ

如上ノ悲報ニ接スルヤ久保田會長及石井事務員ハ急遽所澤ニ到リ其ノ所屬氣球隊長ニ對シ弔辭ヲ述ヘ哀悼ノ意ヲ表シタリシカ後此ノ犠牲者ノ葬儀ニ際シ博覽會ハ金壹千圓ヲ其ノ遺族ニ贈リテ敬意ヲ表シタリ

五月十日 長澤中尉ハ「ニューポール」式飛行機ヲ操縦午前七時ヨリ同十六分マテ飛行場及其附近ノ空中ヲ飛行セリ

小關少尉ハ會式第五號飛行機ヲ操縦同八時場内青山口ニ向ヒ飛行ヲ開始セシカ發動機ニ故障ヲ生シタルヲ以テ漸次降下シ同五分青山北町三丁目ニ近接セル場内ノ一部ニ著陸セムトシ誤テ機體ノ一部ヲ其附近ノ電柱ニ接觸セシメタル爲メ機ノ一部分ヲ損傷シタリ

五月三十一日 澤田中尉ハモ式第二號飛行機操縦午前五時三十二分武田少尉ハモ式第七號飛行機操縦同三十六分所澤ヲ發シ同四十七分頃相次テ飛行場ノ空中ニ飛行シ來リ稍々暫ク其空中ヲ飛行シタル後著陸セシカ六時半頃ヨリ兩機共飛行ヲ開始シ場内及附近ノ空中ヲ數周シタル後所澤ニ向ヒ同七時頃相前後シテ所澤ニ歸著シタリ

同日七時十五分「ニューポール」式飛行機亦長澤中尉ノ操縦ニテ飛行ヲ開始シ場内外ノ空中ヲ飛行シタル後同二十一分著陸セリ

六月一日 モ式第二號飛行機ヲ操縦セル内藤中尉ハ大宮方面ヨリ所澤ヘノ歸途午前七時十分突然飛行場ニ飛行シ來リ著陸セリ
右ハ氣流ノ關係ヨリ機ノ調節ヲ要スル爲メ突然來著シタルニアリテ同八時三十三分場内外ノ空中ヲ數周シタル後所澤ニ向ケ歸
航セリ

七月五日 午前五時二十二分眞壁中尉ハモ式第二號飛行機ヲ操縦武田少尉同乗所澤ヲ發シ同五十分著陸

佐藤中尉ハモ式第七號飛行機ヲ操縦徳川大尉ヲ同乗午前五時二十三分所澤ヲ出發シ八王子、横濱方面ヲ經テ六時二十二分飛行
場ニ著陸折柄ノ風速十米突乃至十二米突ヲ算スルニ至リ飛行場ハ爲ニ砂塵濛々タリ之ヲ以テ當日ノ飛行ハ至難ナリシコト勿論
ナリシモ操縦者ハ勇敢ニモ之ヲ突破シ爆音高ク悠々トシテ無事飛行場ニ著陸シ壯觀ヲ極メタリ

前記兩機ハ此日所澤ニ歸航ノ豫定ナリシモ所澤方面ニ於ケル天候險惡ニシテ暴風雨等アリシニ依リ歸航ヲ見合セタリ

午後五時頃ニ至ルヤ飛行場附近ハ風風キ快晴セルヲ以テ佐藤中尉ハモ式第七號飛行機ヲ眞壁中尉ハモ式第二號飛行機ヲ各操縦
同三十分ヨリ十分間場内飛行ヲ行ヒタリ

七月六日 此日天候回復セルヲ以テモ式第七號飛行機ニハ徳川大尉同乗佐藤中尉之ヲ操縦眞壁中尉ハ同第二號飛行機ヲ操縦五
時十四分飛行ヲ開始シ兩機雁行場内外ノ空中ヲ四周ノ上所澤ニ向ケ歸航前者ハ同三十五分後者ハ同三十八分所澤ニ歸著セリ

七月十二日 長澤中尉ハ「ニューポール」式飛行機操縦午前十時五十九分飛行開始前後二回ニ涉リ場内外ノ空中ヲ數周飛行シ十
一時十八分著陸ス

七月十八日 長澤中尉ハ「ニューポール」式飛行機操縦午後五時十分離陸二百三十米突ノ高度ヲ以テ場内外ノ空間ヲ飛行シ同
六時所澤ニ向ケ歸航同十五分著陸

七月十九日 澤田中尉ハモ式第二號飛行機操縦佐藤中尉同乗午前五時二十五分所澤ヲ出發シ高度百米突ヲ以テ飛行場内ニ入り
同五拾八分著陸

モ式第七號飛行機ハ長澤中尉同乗中澤少尉ノ操縦ニテ同五時二十五分所澤ヲ發シ六時八分場内ノ空間ヲ一周ノ後著陸
後六時二十二分ニ至リ澤田中尉ハモ式第二號飛行機ヲ操縦飛行ヲ開始シ場内ノ空中ニテ小圓ヲ畫キ又ハ傾斜波狀等ノ巧妙且痛
快ナル數回ノ飛行ヲ試ミ同三十三分著陸

六時四十分佐藤中尉ハモ式第七號飛行機ヲ操縦市内一周飛行ノ後同七時歸著

中澤少尉ハモ式第二號飛行機ヲ操縦六時五十八分飛行開始百五十米突ノ高度ニテ場内ノ空中ヲ飛行スルコト少時ノ後著陸モ式
第七號飛行機ハ佐藤中尉同乗中澤少尉操縦ニテ同七時四十七分同二號飛行機ハ澤田中尉操縦ニテ同五十五分飛行ヲ開始シ前者
ハ八時十六分後者ハ市内ノ空中ヲ飛行シ同五十六分所澤ニ歸著セリ

七月二十六日 長澤中尉ハモ式第五號飛行機ヲ操縦午前五時三十一分中澤少尉ハ同二號飛行機ヲ操縦同三十四分何レモ所澤出
發同六時相前後シテ飛行場ニ著陸

中澤少尉ハモ式第二號飛行機ヲ操縦澤田中尉同乗ニテ午前六時三十一分長澤中尉ハモ式第五號飛行機操縦佐藤中尉同乗ニテ同
三十六分何レモ飛行ヲ開始シ場内ノ空中數周ノ後所澤ニ歸航シ七時六分頃相前後シテ所澤ニ歸著セリ

此日山階若宮三殿下ニハ御來場其盛ナル飛行ヲ台覽アラセラレタリ

五、賣店、興行物及休憩所

賣店興行物及休憩所等設置ニ關スル規則ハ左ニ掲グルカ如ク大要本會ノ夫レト同様ナリシモ博覽會ハ舊青山練兵場内僅ニ飛行
機ノ格納庫出張所事務所等ヲ建設シ二三ノ公衆便所等ヲ設備シタルニ過キスシテ其施設極メテ微々タルモノナリシニ加フルニ
圍障ノ設ケナク場内外ノ區別タニ存セザリシ狀況ニシテ且ツ飛行場設置カ本會場ノ開期切迫シタル時機ニ於テ決定セラレタル
ニ是等場内ニ設置ヲ許可シタル賣店興行物其他ニ付テハ敷地料金ヲ徵セサルノミナラス其建築物ニ對スル保證金ノ如キモ一坪
ニ付金壹圓乃至貳圓ニ遞減シ建築モ亦本會場ニ於ケルカ如ク峻嚴ナル制限ヲ加ヘサリキ興行物等ノ採擇ニ就テモ公安又ハ風俗

ヲ害セサルモノハ餘地ノ存スル限り出願ノ先後ニ依リ順次之ヲ許可シタル如ク總テ寛大ヲ旨トシタリ特設物設置規則左ノ如シ

東京大正博覽會附屬青山飛行場内特設物設置規則

第一條 東京大正博覽會附屬青山飛行場内ニ於テ觀物及興行物、遊技場、飲食店、休憩所、雜品販賣店廣告其他ノ特設物ヲ設ケ

ントスル者ハ願書ヲ東京大正博覽會事務局ニ差出スヘシ

第二條 敷地料ハ之ヲ徵收セス

第三條 出願人ハ使用許可ノ地坪ニ應シ一坪ニ付金壹圓乃至金貳圓ノ範圍内ニ於テ事務局ノ指定シタル金額ノ割合ヲ以テ保證金ヲ前納スヘシ

第四條 建設物竣工シタルトキハ直ニ届出テ事務局ノ検査ヲ受クヘシ

第五條 東京大正博覽會敷地内特設物設置規則及東京大正博覽會敷地内飲食店休憩所雜品販賣店設置規則ノ規定ハ本則ニ之ヲ準用ス

東京大正博覽會敷地内特設物設置規則第二條又ハ東京大正博覽會敷地内飲食店休憩所雜品販賣店設置規則第二條ニ基キ市區町村長ノ税金納額證明書並建物設計圖及仕様書ヲ事務局ニ提出中ノ者ハ本則ニ則リ出願ノ際其旨ヲ記載シ之ヲ省略スルコトヲ得今其設置ヲ許可シタル賣店、興行物及休憩所等ヲ掲クレハ左ノ如シ

興行物(觀物遊技場等ヲモ含ム)

業態	使用坪數	位置	出願人住所	氏名
通俗教育演藝館	百八坪	信濃町寄	牛込區市ヶ谷富久町	日高藤吉郎
軍艦模型	六百八十二坪	同	赤坂區青山南町五丁目	長田致孝 外四名
御即位式模型	七百七十坪	同	神田區錦町	大日本國體宣揚會 代表者 平野新八郎

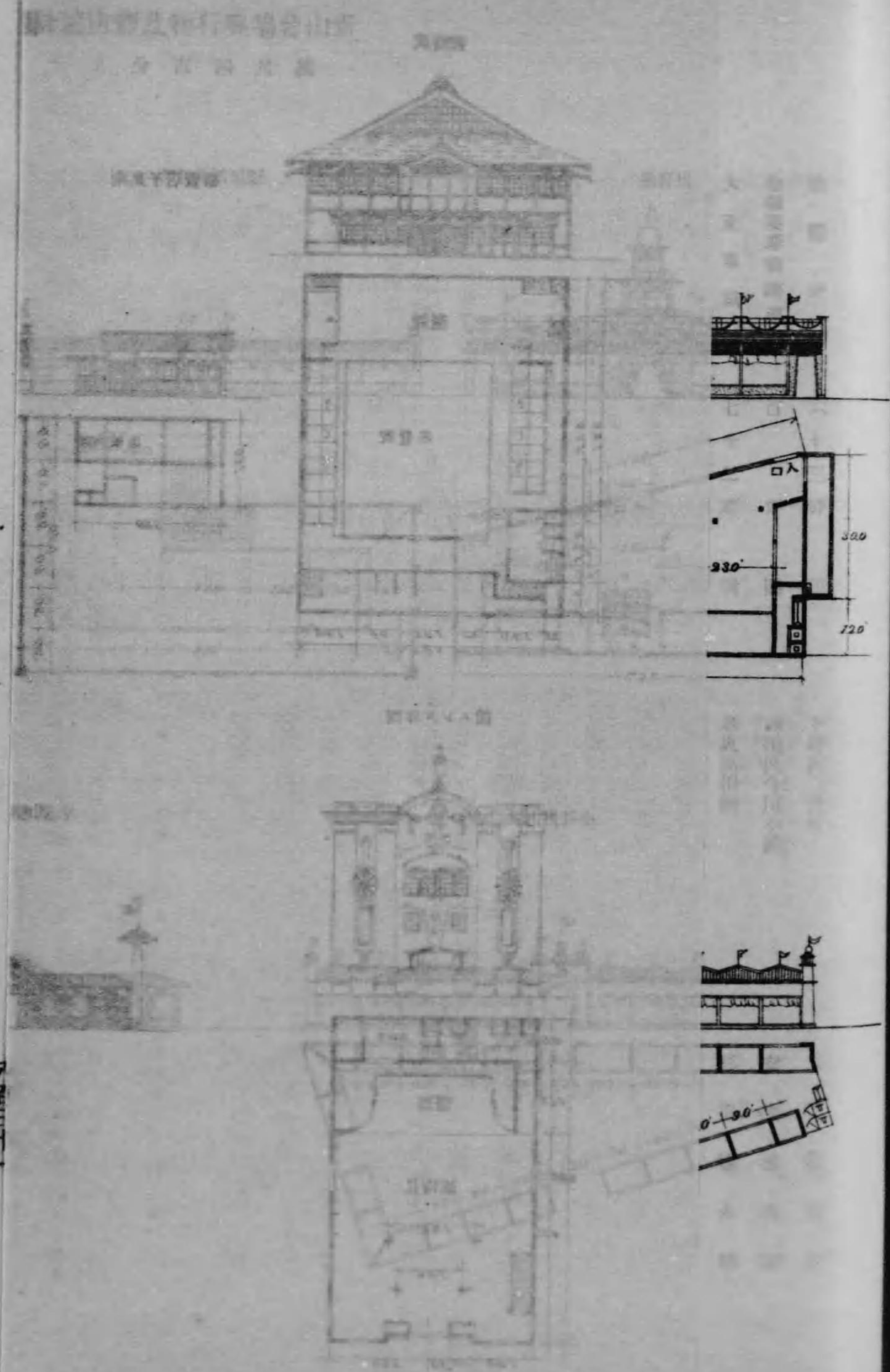

圖計設店賣及物行興場會山青
一ノ分百四尺縮

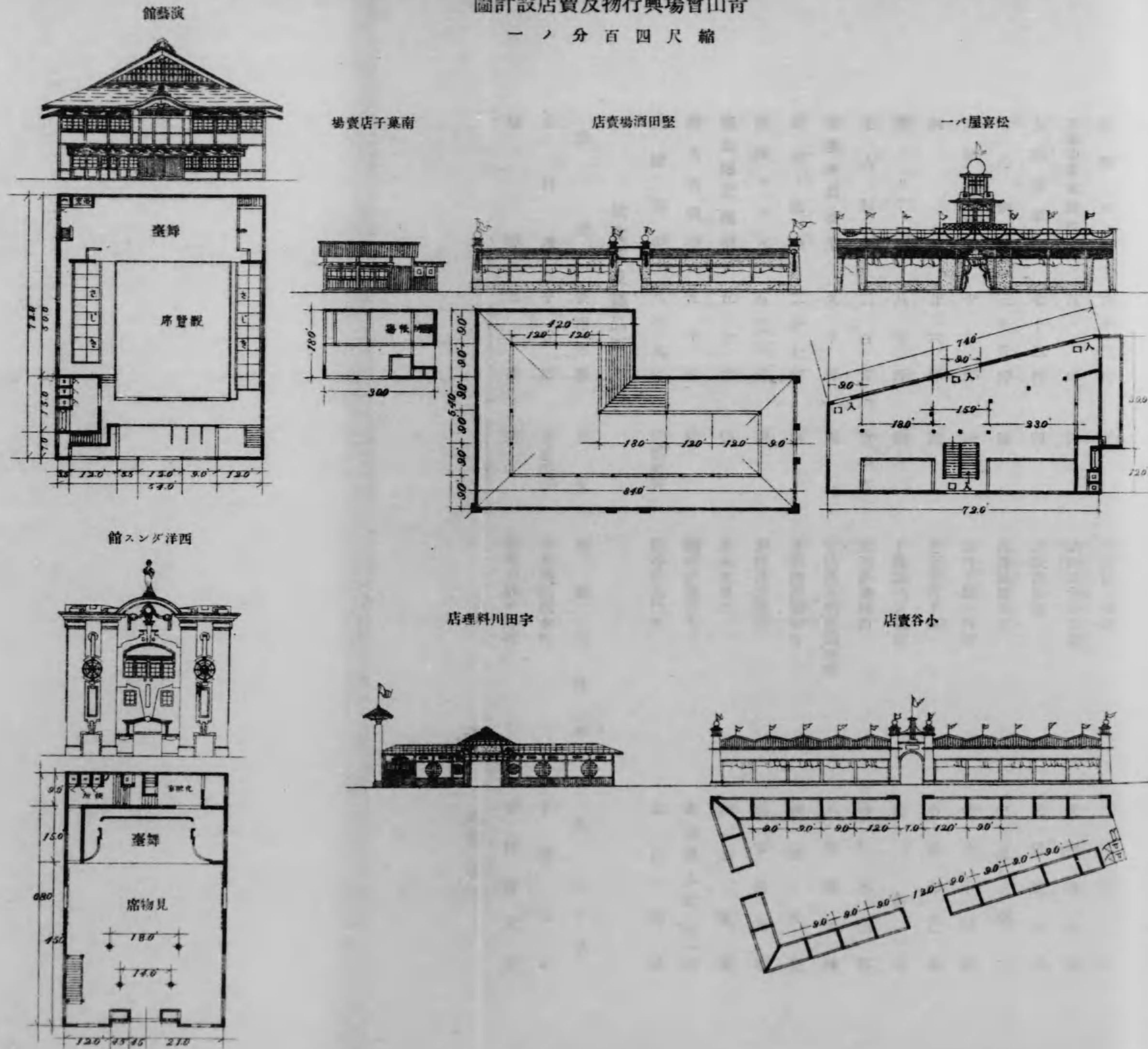

第一條 東京大正博覽會附屬青山飛行場内ニ於テ觀物及興行物、遊技場、飲食店、休憩所、雜品販賣店廣告其他ノ特設物ヲ設ケ
ントスル者ハ願書ヲ東京大正博覽會事務局ニ差出スヘシ

第二條 敷地料ハ之ヲ徵收セス

第三條 出願人ハ使用許可ノ地坪ニ應シ一坪ニ付金壹圓乃至金貳圓ノ範圍内ニ於テ事務局ノ指定シタル金額ノ割合ヲ以テ保證金
ヲ前納スヘシ

第四條 建設物竣工シタルトキハ直ニ届出テ事務局ノ検査ヲ受クヘシ

第五條 東京大正博覽會敷地内特設物設置規則及東京大正博覽會敷地内飲食店休憩所雜品販賣店設置規則ノ規定ハ本則ニ之ヲ準
用ス

東京大正博覽會敷地内特設物設置規則第二條又ハ東京大正博覽會敷地内飲食店休憩所雜品販賣店設置規則第二條ニ基キ市區町
村長ノ税金納額證明書並建物設計圖及仕様書ヲ事務局ニ提出中ノ者ハ本則ニ則リ出願ノ際其旨ヲ記載シ之ヲ省略スルコトヲ得
今其設置ヲ許可シタル賣店、興行物及休憩所等ヲ掲クレハ左ノ如シ

業態	使用坪數	位置	出願人住所	氏名
通俗教育演藝館	百八坪	信濃町寄	牛込區市ヶ谷富久町	日高藤吉郎
軍艦模型	六百八十二坪	同	赤坂區青山南町五丁目	長田致孝外四名
御即位式模型	七百七十坪	同	神田區錦町	大日本國體宣揚會 代表者 平野新八郎

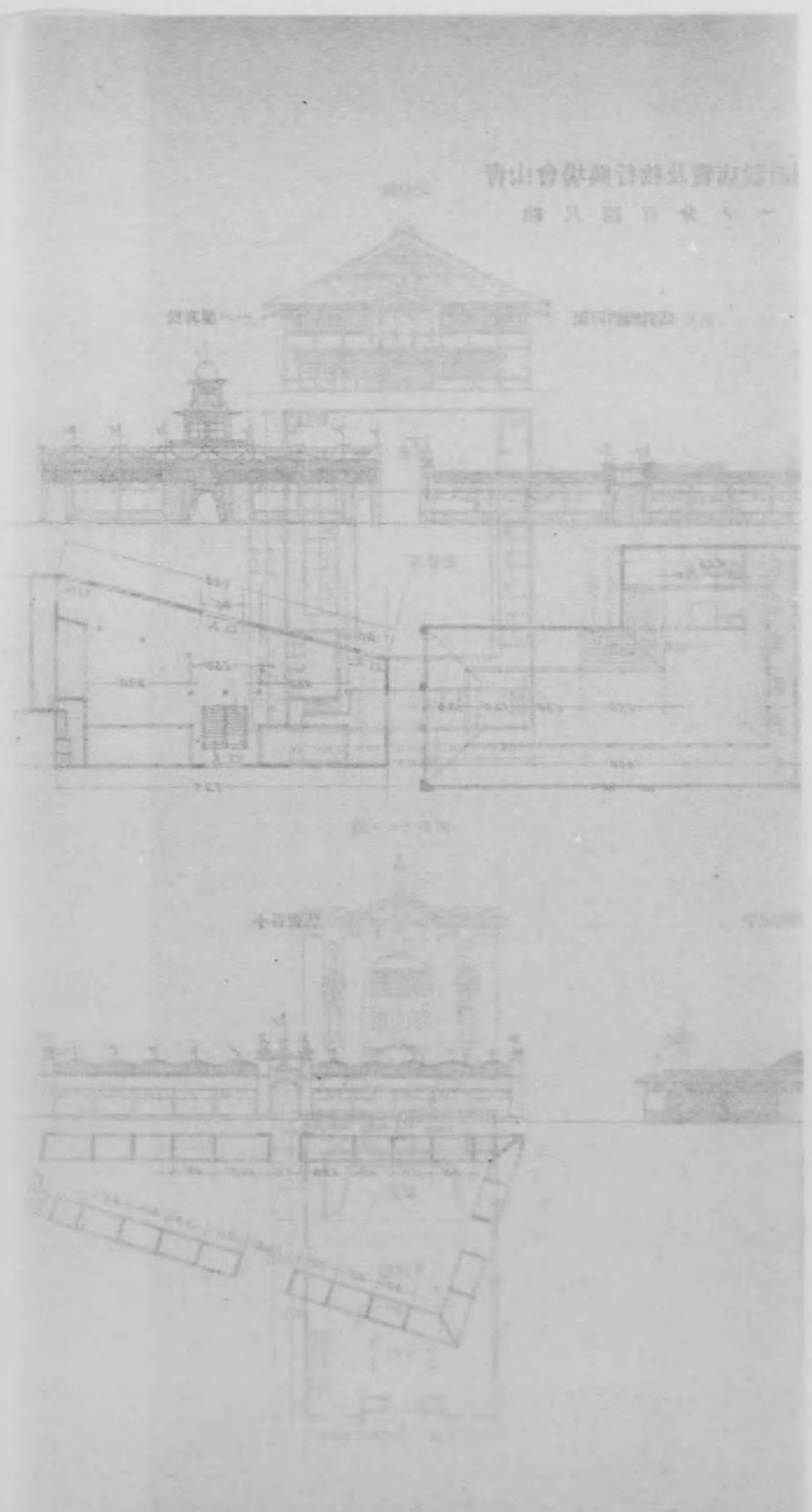

業 態	使用坪數	位 置	出 願 人 住 所	氏 名
船 體 射 擊	六十三坪	同	下谷區二長町	久川善太郎
旅順要塞戰跡模型	百坪	同	神田區今川小路	安藤源次郎
大正電氣館	七十二坪	同	赤坂區田町	杉田龜太郎
木乃伊館	三十五坪	同	四谷區籠寄町	中澤潤二
波狀迴轉機	十六坪	同	市外千駄ヶ谷町	今井半三郎
倒 館	廿六坪	同	芝區愛宕下町	小島卯之助
犬 館	八十坪	同	下谷區三ノ輪町	辻 善 次
生 人 形 館	二百坪	青 山 寄	深川區濱住町	乃村熊三郎
艦體運動模型	九十坪	同	牛込區早稻田鶴卷町	大富壽美雄
野 外 活 動	二十七坪	同	日本橋區橫山町	藤 岡 大 亮
西 洋 ダ ンス	百三十坪	同	赤坂區丹後町	森 本 信 次 郎
櫻島爆發模型	五十坪	同	芝區兼房町	秋 葉 重 義
御大喪模型	五十坪	同	麴町區飯田町	安田豐太郎
山 陵 模 型	八十八坪	信濃町寄	四谷區左門町	山 田 德 藏
飲食店及雜品販賣所				
小 料 理	十五坪	信濃町寄	日本橋區坂本町	小 幡 ム ノ
蕎 麥	二十坪	同	市外千駄ヶ谷町	中 村 喜 太 郎

小料理	十四坪	信濃町寄	四谷區鹽町
和洋酒及洋食	十四坪	同	同上
ミルクホール	八坪	同	神田區今川小路
鮎及類似品	十六坪	同	赤坂區青山北町
すし汁粉	十六坪	同	小石川區下富坂町
井類	二十坪	青山寄	赤坂區青山南町
小料理	十坪	同	同上
蕎麥	三十坪	同	同區青山高樹町
和洋酒雜詰	十坪	同	同區青山南町
團子類	十坪	同	同區青山高樹町
汁粉類	十坪	同	同區溜池町
鮎甘酒類	五十九坪	信濃町寄	京橋區入舟町
カフエ	六十三坪	同	四谷區傳馬町
麥湯及氷水	六坪	同	同區麴町
椎茸飯	十五坪	同	神田區多町
和洋酒及鮎	十三坪	同	市外澁谷町上澁谷
煙草	四十坪	青山寄	赤坂區青山高樹町
日本料理	四十坪	信濃町寄	四谷區傳馬町

八百三十二
森下外次郎
八代貞吉
荒川宗右衛門
大塚友次郎
北松次郎
鈴木松太郎
小高忠藏
岩本元次郎
武藤シゲ
土屋テイ
間瀬榮
淺間幸吉
鈴木喜八
河原タカ
清水清兵衛
野田ナツ
前田ベシ
宇田川浪三郎

小料理汁粉	四十坪	同	同上
繪葉書扇子	六坪	同	赤坂區青山北町
仙人掌萬年青	八坪	同	市外内藤新宿町
繪葉書類	四坪	同	麻布區網代町
模型飛行機類	十坪	同	日本橋區本材木町
同	六坪	同	四谷區永住町
模型飛行船及玩具	六坪	同	豐多摩郡淀橋町
模型飛行機	十坪	同	赤坂區青山南町
繪葉書玩具	六坪	同	同上
玩具飛行機	八坪	同	同區青山北町
ビアホール	十五坪	同	神田區錦町
日本料理	十五坪	同	赤坂區青山北町
三色團子	十坪	同	麴町區富士見町
玩具類	二坪	同	市外澁谷町
繪葉書類	三坪	同	四谷區永住町
九谷燒	八坪	同	神田區佐久間町
鮎及竹ノ子飯	十五坪	同	同區表神保町
日本料理	五十二坪	同	淺草區千束町

近藤兵太
水井治三郎
石川末吉
平柳安行
千谷弘之助
清水六三郎
白井金一
帝國飛行模型協會
加藤長五郎
大塔源次郎
平野新八郎
佐藤多藏
園彌吉
柳澤卓爾
成屋テール
山本喜一
小川義一
中山忠作

バ	七十七坪	信濃町寄	豊多摩郡淀橋町
飲食料水及菓子	四坪	青山寄	四谷區南伊賀町
同	十二坪	信濃町寄	芝區白金志田町
和洋料理	五十五坪	同	下谷區仲徒町
和洋汁粉	十坪	青山寄	赤坂區青山南町
玩具	十坪	同	同
栗餅	十坪	同	赤坂區青山五丁目
水菓子類	五坪	同	同區青山南町
飲料水及天ブラ	十坪	同	同
繪葉書	十坪	同	同
麵類	十坪	同	同
和洋辨當	十坪	同	同
西洋料理	十坪	同	同
西雜貨	二十一坪	信濃町寄	四谷區西信濃町
水菓子類	十八坪	同	同區東信濃町
ミルクホール	同	同	同
小間物下駄類	同	同	同
鮪及天ブラ	二十坪	同	同上

八百三十四

小谷 アキ
轟 ゲン
本間 三四郎
堅田 力松
鈴木 留次郎
水谷 金次郎
水野 喜次郎
林 衆次郎
桑野 伊之助
赤堀 寛英
關根 フサ
御子 柴幾太郎
瓜生 ツル
古田 林作
菊地 信吉
齋藤 文平
佐藤 春松
丹羽 赤太郎

煙草及雜貨	十六坪	同	同區平長町
菓子及雜貨	十二坪	同	同區東信濃町
汁粉玩具	十八坪	同	同上
雜誌圖書類	八坪	青山寄	市外澁谷町
文房具菓子	同	同	同
珈琲	九坪	同	牛込區市ヶ谷谷町
汁粉餅類	十坪	同	赤坂區青山北町
西洋料理	同	同	市外澁谷町
鮪及飲料水	同	同	同
洋食及飲料水	二十坪	同	芝區櫻田本郷町
雜品類	八坪	信濃町寄	市外澁谷町
西洋料理	十四坪	同	神田區錦町
喫茶店	四十四坪	同	同上
繪葉書其他雜品	三十七坪	同	同上
汁粉氷水	十八坪	同	日本橋區箱崎町
ミルク喫茶	八坪	同	京橋區新船松町
盆栽類	三十九坪	同	市外淀橋町
罐鮪及飲料水	十二坪	青山寄	赤坂區青山北町

八百三十五

古田 市太郎
兒玉 茂三郎
太田 米藏
小林 直太郎
吉田 喜一
石塚 右玄
佐渡 金太郎
川本 作次郎
安藤 ライ
服部 淺吉
渡部 啓次
平野 新八郎
同 人
同 人
中村 喜八
藤澤 チユ
日本種苗會社
代表者 井上龍太郎
馬淵 コウ

相馬燒	十坪	青山寄	神田區今川小路	澤口勝吉
書籍	十坪	信濃町寄	同區表神保町	山田九郎
繪葉書	三坪	同	淺草區三間町	林類藏
樺太物產	三坪	同	下谷區西黑門町	岩田熊太郎
煙草	一坪	同	赤坂區青山北町	安藤健九郎
盆栽類	百二十坪	同	豐多摩郡千駄ヶ谷町	町田金五郎
繪葉書	三坪	同	神田區仲町	黒田久吉
水蛭繪葉書	八十九坪	同	豐多摩郡千駄ヶ谷町	今井平三郎
水蛭類	四十坪	同	芝區西久保廣町	酒井榮藏
生麥酒	十六坪	同	四谷區麴町十一丁目	馳川常三郎
櫻皮細工品	五坪	同	本郷區六丁目	長松谷東吉
汁粉及菓子	十二坪	青山寄	赤坂區青山北町	酒井薰
繪葉書	十五坪	信濃町寄	四谷區東信濃町	稻村辰藏
汁粉	十二坪	同	同 上	中臺長助
水菓子及鮎	十五坪	同	同 上	田村顯治
煙草藥品等	十六坪	同	同區西信濃町	奧隅市三郎
煙草	十二坪	同	京橋區木挽町	大塚彌市外十一名
鮎汁粉	十四坪	同	四谷區西信濃町	高橋市太郎

飲料水	十八坪	同	同區東信濃町	野村金太郎
西洋料理	二十一坪	同	同 上	菊地信吉
繪葉書	十五坪	同	同 上	齋藤文平
唐物繪葉書	十五坪	同	同區西信濃町	古田林作
雜貨	十二坪	同	同區麴町十三丁目	齊藤平次郎
西洋料理	十九坪	同	同區仲町	市川彥兵衛
西洋料理	二十六坪	同	同區麴町十二丁目	川田亦吉
水菓子	十二坪	同	同區西信濃町	渡邊濟三郎
飲料水雜貨	八坪	同	同 上	佐藤春松
繪葉書唐物	二十一坪	同	麴町區六番町	柴田周吉
水	二十坪	同	牛込區橫寺町	笠井太郎吉
飲料水(茶酒)	十二坪	同	本郷區駒込追分町	萩野衆五郎
休憩所	二十坪	青山寄	四谷區鹽町	城光寺春
無料休憩所	約四十坪	同	赤坂區青山南町	鈴木留次郎外壹名
其他				
觀覽(臺飛行)	百九十八坪	信濃町寄	赤坂區青山南町	長田致孝
同	三百五十坪	同	芝區西久保廣町	酒井榮藏

模型飛行機考出品陳列所

十坪

信濃町寄

赤坂區青山南町

八百四十

加藤長五郎

有 料 便 所

二十二坪

信濃町寄

小石川區音羽町

山内吉之助

洗 面 所

三坪宛三箇所

青山寄及音羽町寄

四谷區東信濃町

佐藤泰作外壹名

物 品 預 所

五坪

信濃町寄

深川區西元町

田代清太郎

飛行機觀覽所

三十四坪

同

京橋區八官町

高橋清

人力車置場及切符賣場

二十二坪

同

麴町區平河町

笠原義臣

壹 分 間 寫 眞

五坪

青山寄

牛込區市ヶ谷富久町

寺島鴻

軍艦模型觀覽券賣場

壹坪

同

赤坂區青山南町

長田致孝

如上各種特設物ノ建築ハ出願ノ前後設置許可ノ遲速等ニ依リ其着手時期ノ如キ自ラ異リシモ開會當日ニ開店シタルモノハ僅カニ數戸ヲ算セシニ過キス漸ク四月中旬ニ至リテ竣工シタルモノ多數ヲ占メタリ飛行場設置ノ遲延セルニ基因スルモノニシテ之カ爲博覽會ノ閉會後建設物ノ取拂ヲ延期シタルモノ十數人ヲ出スニ至レリ

新クテ賣店興行物等各種特設場ノ工竣ハルヤ舊青山練兵場ノ原頭一小市街ヲ現前スルニ至リ場ノ西北方ニハ軍艦三笠實物模型ノ巨體堂々トシテ横ハルアリテ日々數萬ノ群衆ヲ數ヘリ賣店興行物等何レモ其當初ニアリテハ相當ノ賑ヲ呈セシカ開場未タ幾何ナラス 照憲皇太后崩御アラセラレ世ハ再ヒ諒闇ノ悲シミニ包マレ爲メニ著シク觀覽者ノ數ヲ減少シキ尋テ飛行場カ御葬場トシテ豫定セラルルヤノ風評喧傳セラレ賣店主及興行主等ノ氣勢一時ニ頓挫シタリ其ノ代々木練兵場ニ決セララルルニ及ヒ稍回復ヲ見ルニ至リシ時恰カモ梅雨期ニ際シテ飛行場ハ泥濘ヲ没スルニ至リ加フルニ雨天又ハ風伯等ノ支障ニ依リ飛行機ノ飛行度數月一 回若ハ二回トナルニ從ヒ來場者ノ數甚タシク減少シ賣店及興行物等ハ爲ニ格段ノ不況ヲ呈スルニ至リシカ爾後當業者ハ協力シテ或ハ假裝行列ヲ催シ又ハ煙火ヲ打揚ケ若クハ素人相撲ノ無料觀覽ヲ企ツル等來場者ノ誘致ニ努メタル結果其終期ニ近クニ從ヒ

夜間ハ多數ノ觀覽者ヲ數フルニ至リシカ大勢ヲ挽回スルニ至ラスシテ終了セリ建築物等ハ其後遲滞ナク取拂ハレ十月末日ヲ以テ全部之ヲ了シ同時ニ土地モ復舊セシムルヲ得タリ

六、飛行場ノ設備

道路水道及下水 飛行場ハ元練兵場ナリシカ故ニ降雨ニ際シテハ殆ント歩行スル能ハサル泥濘トナルヲ以テ賣店等ニ對スル水道下水ノ設備ト共ニ道路ノ施設ヲ要スヘキハ勿論ナリシモ飛行場ノ經費ハ以テ其完全ヲ期スルコト能ハサリシカ只飛行場中多數群集ノ通過スヘキ泥濘ノ地點ニハ砂利ヲ撒布シテ交通ノ利便ヲ圖リ道路ニ接シテ溝ヲ穿テ雨水並汚水ノ排泄ニ努メタリ而モ區域廣汎ナリシヲ以テ其効果ヲ舉クルコトハ至難ナリキ

水道ハ信濃町ヲ通スル幹線ヨリ比較的長距離ノ區域ナルヲ以テ其經費ハ巨額ヲ要シ需要者ノ負擔ニ耐フヘカラス而モ博覽會ニ於テ負擔セムコト亦既定經費ノ許ササル所ナリキ偶四谷協賛會ヨリ之カ經費トシテ金五百圓ノ寄附申出アリシヲ以テ漸ク其ノ設備ヲ完成スルヲ得タリ從テ需要者ハ最寄ノ幹線ヨリ引用ノ位置ニ至ル實費ヲ負擔セルニ止マリシカ故ニ負擔輕ク之カ利便ヲ受ケシコト多大ナリキ

通信 通信機關トシテハ關係官衙ノ配慮ニ依リ自動電話、郵便函各一ヶ所ヲ設置シ開會中ハ飛行場ヲ郵便物集配區域ニ編入セラレ又申込ニ依リ特ニ普通電話ヲ臨時賣店其他ニ架設セラレシ等彼是多大ノ便益ヲ得タリ
電燈 電燈及電力ハ東京市電氣局ニ於テ供給シ其出張所ヲ場内ノ一部ニ設ケ係員數名ヲ派シテ故障其他ノ事故ニ備フル等多大ノ利便ヲ與ヘラレタリ

撒水及便所 公衆便所ハ場内青山ニ一箇所信濃町 二箇所ニ各之ヲ設ケ又 飛行場ハ四季共ニ風強ク四月以降閉場當時マテハ殊ニ甚タシカリキ其數日ニ互リテ快晴ナル場合ノ如キニアリテハ砂塵濛々トシテ廣原ヲ捲來シ爲ニ陳列セル飛行機其他ノ砂塵ヲ被ルコト夥シク之カ爲發動機ニ故障ヲ生スルコトアラキ乃チ格納庫附近約三千坪ヲ限リ日日撒水セシメテ障害ノ豫防ニ力メタ

七、飛行場ノ取締

飛行場ハ四面開放セラレシヲ以テ飛行機ノ飛揚ニ際シテハ多衆ノ群集雜踏シ之カ整理及被難者ノ救護ヲ要スルノミナラス衛生保持煙火飲食物ノ取締各種興行物其他場内ニ於ケル風俗上ノ取締盜難ノ豫防風火災ノ警備事項等少カラサリキ
茲ヲ以テ本會場ニ於ケルカ如ク飛行場ニモ守衛ヲ配置シテ場内ノ取締ニ當ラシメ飛行場ノ所管四谷、青山兩警察署ハ別ニ巡查ヲ配置シテ各種警察事務ヲ執行セシメラレシ爲メ幸ニシテ多大ノ事故ナキヲ得タルモ些少ハ免カレ得サリキ
消防署分遣所ハ近ク飛行場外ニ存スルヲ以テ火災ニ對スル特別ノ設備ハ之ヲ要セサルカ如キモ飛行場ニハ消火栓等ヲ存セサルノミナラス水ノ供給頗ル至難ナルヲ以テ消防本部ト熟議ヲ遂ケ場内樞要ノ地點ニ箇所ニ消火栓ヲ設置シテ萬一ニ備フルトコロアリキ

八、協賛會

博覽會ノ主旨ヲ協賛シ飛行場ノ盛大ヲ期スル爲メ四谷協賛會及ヒ赤坂協賛會設置セラレ金五十錢以上ノ寄附者ヲ以テ其會員ト爲シ孰レモ區役所内ニ事務所ヲ置キ四谷ハ加藤長九郎氏赤坂ハ肥塚龍氏會長トシテ各般ノ事務ヲ處理セシカ後四谷協賛會ハ飛行場内ニ其事務所ヲ建築シテ之ニ移轉シ日本赤十字社東京支部ニ請フテ開場中ハ飛行場ニ救護班ノ派遣ヲ求メ事務所ノ一部ヲ區劃シテ救護員ノ詰所及救護所ニ充當シタリ
協賛會ノ事業ハ前記ノ外祝意ヲ表スル爲關係町内各戸ニ國旗軒燈ヲ掲揚セシメ且ツ最寄ニ一箇乃至一箇ノ裝飾門ヲ建設シ又場内賣店ノ入口ニモ裝飾門ヲ建設シ且ツ四谷協賛會ハ開場式ヲ開催シテ多數ノ官民ヲ招待シタリ其他水道幹線ノ埋没費ヲ寄附シ又小額ノ料金ヲ以テ賣店其他ノ糞尿及塵埃ヲ搬出シ場内主要ノ地區ニ公衆便所ヲ建設シタル等其ノ努力多トスヘキモノアリキ

第二節 芝浦飛行場

一、總叙

芝浦海軍飛行場ハ芝浦第二號埋立地ニ設置セラレ次ヲ觀覽物興行場飲食店其ノ他ノ特設物設置規則ハ大正三年三月十二日告示第四十號ヲ以テ發布セラレタリ
當場設置ノ目的ハ陸軍ト同シク海軍航空機ニ關スル一般智識ヲ發達セシムルニアリキ
飛行場ニ設置シタル飛行機格納庫ニハ海軍飛行機及各種ノ寫眞ヲ陳列シテ一般公衆ノ觀覽ニ供シ且ツ其操縦及構造ヲ説明シ一面橫須賀海軍航空研究所ト芝浦間ニ往復飛行ヲ乞ヒ又無線電信ヲ設置シ彼我ノ通信ニ供シタレハ公衆ハ海軍飛行將校ノ巧妙ナル操縦ヲ目撃シ無線電信技術員ノ技能ニ接シ之ニ關スル智識ヲ得タルコト蓋シ尠ナラサリシナラン

二、飛行場ノ事務

大正三年三月十六日飛行場内ニ建設セル出張所ヲ開キ事務員及附屬員ヲ置キ飛行場ノ設備、警備其他書類ノ接受ヲ掌理セシメ其諸般執行ニ關シテハ書類ヲ本會場ニ送致シ職制ノ規定スル所ニヨリ之ヲ施行セル事凡テ青山飛行場ト同一ナリキ
出張所建物ハ二棟ニシテ一ヲ事務室守衛詰所給仕小使室トシ一ヲ海軍飛行將校休憩所無線電信室及説明兵員ノ宿泊所ニ充用シタリ其構造左ノ如シ

三、飛行場ノ敷地及配置

當芝浦埋立地ハ東京市所有地ナルヲ以テ東京市ノ承諾ヲ得最初ハ尙狹少ノ豫定ナリシモ後芝區協賛會ノ懇請ニヨリ更ニ同市ノ承認ヲ得一萬六千四百九十坪ニ増加シ一定ノ區域ヲ定メ之ニ觀覽物興行物賣店等ノ設置ヲ許可セリ
滑走場ノ區域ハ水面方約五百米突ヲ要スルモ滑走場前面ニ導流欄建設シアリシニヨリ東京市ニ交渉シ之カ撤去ヲ求メ市ハ之ニ應

シ延長約六十間ヲ撤去セリ

四 飛行機格納庫、飛行機無線電信

格納庫ハ飛行場ノ中稍々北ニ位シ東方海ニ面シテ建設シタリ

滑走臺ハ格納庫前ヨリ海中ニ突出シ建設セリ尙海水ノ干満ニヨリ飛行機ノ上下ニ便スル爲メ筏ヲ製作シ其突端ニ附著セシメ以テ水位ト滑走臺ノ高低ヲ調節シタリ

無線電信ハ格納庫ヲ去ル北方約三十間ノ距離ニ電柱ヲ建設シ技術室ヲ將校休憩所ノ一部ニ設ケタリ

格納庫ハ工費五千四十圓ヲ以テ建築セリ其構造及圖面ハ上巻工事ノ部ニ詳説ス

格納庫ニ陳列シタル飛行機其他左ノ如シ

飛行機 モーリスファルマン式

飛行機寫眞額面

飛行機説明書額面

飛行機飛行回数左ノ如シ

四月十八日 モーリスファルマン第三號安達中尉操縦大崎中尉同乗午前九時二十分追濱出發同十時芝浦著

第二回山田大尉操縦横地上等兵曹同乗午前十時十分出發同十時三十分著水

四月十九日 モ式第三號安達中尉操縦午前九時十二分出發九時三十五分著水

第二回山田大尉操縦飯倉中尉同乗モ式第三號午前九時四十分出發九時五十三分著水

第三回山田大尉操縦大崎中尉同乗モ式第三號ニテ午前十時出發十時十分著水

四月二十一日 安達中尉操縦飯倉中尉同乗モ式第三號ニテ午前六時四十五分出發同七時十五分追濱ニ歸著

四月二十五日 山田大尉操縦武部中尉同乗モ式第三號ニテ午後二時四十五分追濱出發同三時廿五分芝浦著

四月二十六日 藤瀬中尉操縦モ式第三號ニテ午前六時五十分出發上野大正博覽會場ヲ訪問シ同七時五分歸著

第二回山田大尉操縦莊司機關大尉同乗モ式第三號ニテ午前七時五十一分出發同七時五十七分著水

四月二十七日 山田大尉操縦馬越中尉同乗モ式第三號ニテ午前十時三十分出發同十一時十分追濱ニ歸著

五月四日 藤瀬中尉操縦山本中尉同乗モ式第三號ニテ午前十時追濱出發同十一時十五分芝浦著

第二回和田大尉操縦花島機關大尉同乗モ式第三號ニテ午後二時出發同二時三十分著水

五月六日 藤瀬中尉操縦大崎中尉同乗モ式第三號ニテ午前七時二十一分出發同八時二分追濱ニ歸著

五月九日 和田大尉操縦飯倉中尉同乗モ式第三號ニテ午前七時六分追濱出發同七時五十三分芝浦著

本日ハ午後一時三十五分ヨリ二時二十五分迄前後七回ニ涉リ練習飛行ヲ爲セリ

第一回 難波中尉操縦

(單獨)

第二回 操縦難波中尉

同乘中村機關兵曹長

第三回 同 上

同 櫻井二等兵曹

第四回 同 上

同 羽鳥二等兵曹

第五回 同 上

同 園田二等機關兵曹

第六回 同 上

同 今泉二等看手

第七回 同 上

同 伊藤二等兵曹

五月十日 和田大尉操縦モ式第三號ニテ午前八時五十分出發同八時三十五分著水

第二回和田大尉操縦武部中尉同乗モ式第三號ニテ午後二時五十分出發追濱ニ歸著

五月三十一日 難波中尉操縦上野兵曹同乗モ式第五號ニテ午前九時十分追濱出發同九時五十分芝浦著

第二回難波中尉操縦花島機關大尉同乗モ式第五號ニテ午前十時二十分出發同十時二十五分著水

第三回難波中尉操縦河野大尉同乗モ式第五號ニテ午前十時三十分出發同十時三十七分著水

第四回難波中尉操縦上野兵曹同乗モ式第五號ニテ午前十一時十二分出發追濱へ歸著

六月一日 藤瀬中尉操縦モ式第八號ニテ午前九時四十五分追濱出發同十時三十分芝浦著

六月七日 藤瀬中尉操縦有門機關中尉同乗モ式第八號ニテ午前七時追濱出發同七時三十分芝浦著

第二回山田大尉操縦吉田上等機關兵曹同乗モ式第八號午前九時八分出發同九時二十一分著水

午後三時十分付田若宮殿下御徵行ニテ當場へ成ラセラル風強キ爲メ飛行シ得ス飛行機ニ付山田大尉御説明申上ケ藤瀬中尉機ノ

運轉ヲ台覽ニ供セリ同三時三十分御還行アラセラル

六月十日 藤瀬中尉操縦加藤機關少尉同乗モ式第八號ニテ午前七時五十分出發同七時五十九分著水

第二回同上 午前八時六分出發同八時十分著水

第三回同上 同八時十四分出發同八時十九分著水

第四回同上 同八時五十三分出發同八時五十八分著水

第五回同上 同九時九分出發追濱へ歸翔ス途中機ニ故障アリ本牧ノ沖ニ著水夫レヨリ救助艇ニ引カレ同十一時四十五分追濱へ

歸著ス

六月十三日 和田大尉操縦山本中尉同乗モ式第一號ニテ午前九時追濱出發同九時三十分芝浦著水

第二回難波中尉操縦吉田機關兵曹同乗モ式第一號ニテ午前九時五十五分出發同十時二分著水

第三回難波中尉操縦莊司機關大尉同乗モ式第一號ニテ午前十時六分出發同十時十四分著水

六月十四日 和田大尉操縦米窪一等水兵同乗モ式第一號ニテ午前九時十五分出發同九時二十一分著水

第二回和田大尉操縦高石水兵同乗モ式第一號ニテ午前九時二十二分出發同九時二十七分著水

第三回難波中尉操縦モ式第一號ニテ午前九時三十分出發同九時四十五分著水

第四回和田大尉操縦吉田上等機關兵曹同乗モ式第一號ニテ午前十時三十分出發同十一時五分追濱へ歸著

六月二十七日 山田大尉操縦河野大尉同乗モ式第七號ニテ午前九時三十一分追濱出發同十時五分芝浦著

第二回和田大尉操縦多田機關大尉同乗モ式第七號ニテ午前十時二十分出發同十時四十分著水

六月二十八日 和田大尉操縦モ式第七號ニテ午前九時出發同九時十一分著水

第二回和田大尉操縦荻野上等兵曹同乗モ式第七號ニテ午前九時二十分出發同九時二十五分著水

第三回多田機關大尉操縦午前九時三十分出發同九時四十分著水

第四回山田大尉操縦荻野上等機關兵曹同乗午前十時十分出發同十時三十七分追濱へ歸著

七月十一日 大崎中尉操縦金子少佐同乗モ式第八號ニテ午前六時二十四分追濱出發同七時六分芝浦著水

七月十二日 飯倉中尉操縦金子少佐同乗モ式第八號ニテ午前八時八分出發同八時四十五分追濱へ歸著

七月十八日 武邊中尉操縦和田大尉同乗モ式第八號ニテ午前九時二十七分追濱出發同十時十五分芝浦著水

第二回藤瀬中尉操縦山田大尉同乗午前十一時七分出發同十一時十七分著水

第三回山田大尉操縦百武少佐同乗午前十一時二十五分出發同十一時三十分著水

第四回大崎中尉操縦午前十一時四十五分出發同十一時五十七分著水

七月十九日 山田大尉操縦多田機關大尉同乗モ式第八號ニテ午前九時三十五分出發同九時五十分著水

第二回馬越中尉操縦和田大尉同乗午前十一時十分出發同十一時五十分追濱へ歸著

七月廿五日 山田大尉操縱河野大尉同乘モ式第三號ニテ午前七時四十分追濱出發同八時十二分芝浦著水

第二回山田大尉操縱吉田上等機關兵曹同乘午前八時五十分出發同九時五分著水

第三回山田大尉操縱鈴木兵曹同乘午前九時二十分出發同九時三十分著水

七月廿六日 藤瀬中尉操縱モ式第三號ニテ莊司機關大尉同乘午前八時四十五分出發同八時五十分著水

第二回藤瀬中尉操縱有門中尉同乘午前八時五十五分出發同九時著水

第三回藤瀬中尉操縱山田大尉同乘午前九時三十分出發同九時四十分著水

第四回山田大尉操縱有門中尉同乘午前九時五十分出發同十時四十分追濱へ歸著

右ニテ當飛行場ノ飛行ヲ終レリ此飛行回數前後合計六十三回トス而シテ當場へ來場セシ監督及飛行將校氏名左ノ如シ

海軍大佐	山路一著
海軍中佐	山内四郎
同	福島熊太郎
海軍少佐	梅北兼彦
同	百武源吾
同	金子養三
同	徳田伊之助
海軍大尉	河野三吉
同	山田忠治
同	井上二三雄

同	和田秀穂
海軍機關大尉	多田永昌
同	花島孝一
同	莊司健吉
海軍中尉	安達東三郎
同	藤瀬勝
同	難波暉雄
同	山本順平
同	大崎教信
同	武部鷹雄
同	馬越喜七
同	飯倉貞造
同	有門濟
海軍機關中尉	加藤猛
同	同
海軍大軍醫	桂榮三郎
海軍大主計	野村千助
海軍中主計	戸野廣靜一
海軍兵曹長	西濱平六

芝浦飛行場

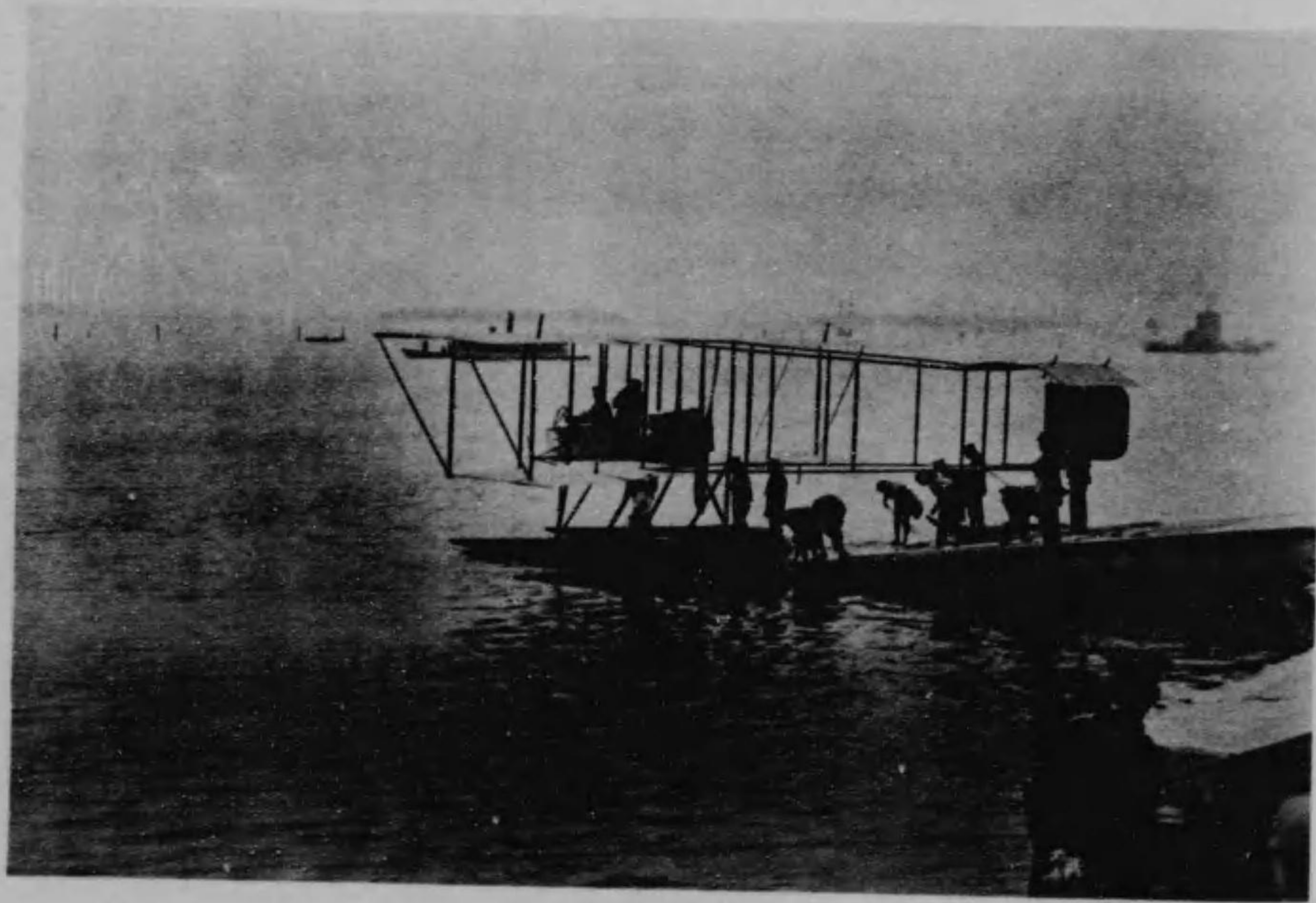
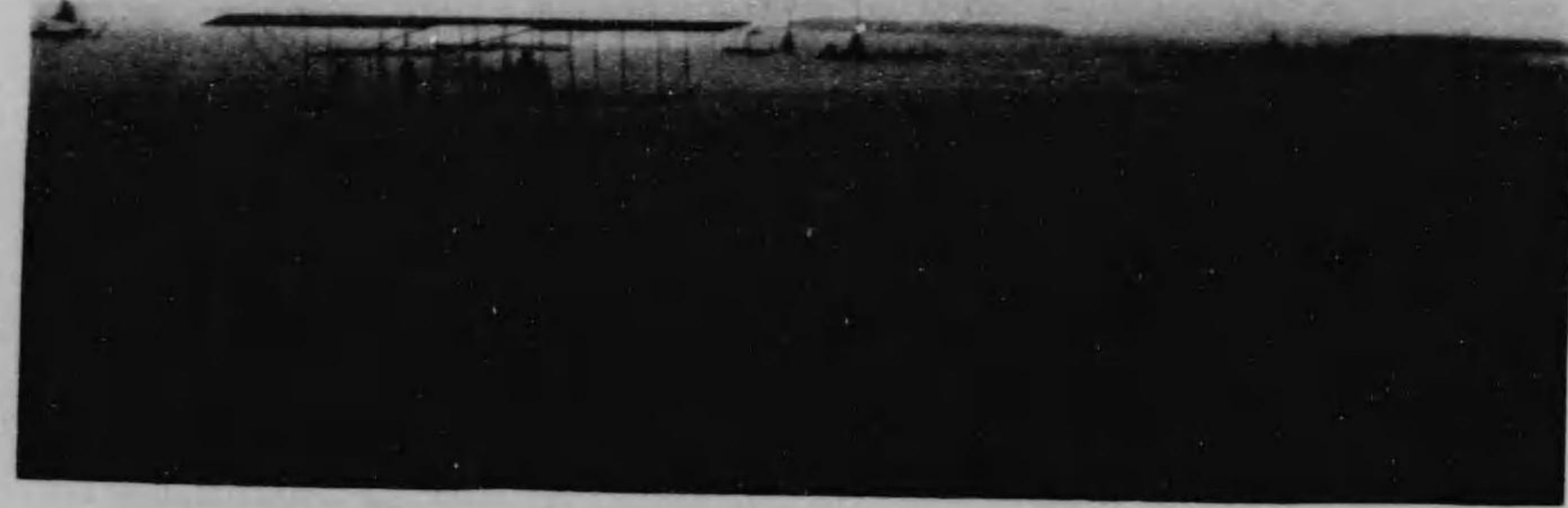

海軍航空術研究所ニ於テ規定セル飛行次第書左ノ如シ

大正博覽會開會中追濱芝浦飛行次第書

大正三年三月十八日海軍航空術研究所

一、大正博覽會開會中毎週土曜日午前追濱發芝浦著ノ上日曜日に互リ同地附近ニテ練習飛行ヲナシ同日芝浦發追濱歸著ノ豫定ニテ飛行演習ヲ行フ

前項ノ豫定ハ天候其他ノ都合ニ依リ臨機變更スルコトアルヘシ

二、演習ニ使用スヘキ飛行機及其關係人員(依表二)ハ毎週水曜日に之ヲ指定ス

種別	員數	種別	員數	記	事
芝浦假設飛行場監督(將校)	一	兵曹長同相當官 準士官	一	一本表ノ人員ハ飛行將校ヲ除キ芝浦ニ在リテ飛行機ノ準備取扱ニ從事スルモノトス	
飛行將校	一	水兵部員	下士二	二本表ニ記スルモノノ外芝浦ニ於ケル無線電信通信係トシテ准士官若クハ下士一名ヲ派遣ス	
機關官	一	機關部員	下士二		

三、芝浦出張人員ハ土曜日午後六時十三分田浦發同七時五十七分品川著汽車ニテ先發シ同九時迄ニ飛行機ノ著陸準備ヲ整ヘ芝浦附近ノ天候及著水場ノ水深ヲ無線電信ニテ報告スヘシ
 前項ノ人員ハ日曜日午後飛行機芝浦出發追濱歸著後直チニ追濱ニ歸ルヘシ
 四、飛行機ハ左表ニ依リ行動セシム

日	割	出發地	到着地	記	事
土曜日	追濱	芝浦	追濱	豫定航路ハ順次追濱、夏島、本牧鼻羽根田燈臺芝浦飛行場ヲ連結セル直線上ニシテ午前八時三十分迄ニ出發準備ヲ整ヘ同九時乃至十時ノ間ニ出發セシム	
日曜日	芝浦	追濱	追濱	豫定航路ハ右ト全ク相反シテ午後二時迄ニ出發準備ヲ整ヘ同二時乃至三時ノ間ニ於テ出發セムルモノトス	

備考 迂迴航路ヲ試ミントスルトキハ金曜日中ニ首席將校ノ許可ヲ受クルヲ要ス

芝浦附近ニ於ケル飛行練習

五、芝浦附近ニ於ケル練習飛行ニ關スルコトハ天候其他ノ關係ヲ斟酌シ同地ニ於ケル首席將校ヲシテ適宜計劃實施セシム

救助艇

六、追濱芝浦間往復飛行航路警戒トシテ左表ノ如ク救助艇ヲ配置ス

艇名	隻數	指揮	監視區域	記	事
機働艇	一	將校若ハ兵曹長、准士官一	自追至羽根田燈臺濱	往復飛行共飛行機出發三十分前受持監視區域ノ約中央部ニ在ルヲ要ス	
東京府發働艇	一	准士官一	自羽根田燈臺濱至芝浦	救助艇ニハ看護部員若ハ看護ノ心得アル者一名(藥囊携帯)ヲ乗組マシム	
				同艇ニハ雙眼鏡二箇ヲ用意シ絶ヘス飛行機ヲ視界内ニ保ツヲ要ス	
				飛行機自己監視區域ヲ通過セハ救助艇ハ直チニ出發點ニ歸還スヘシ	

七、芝浦附近練習飛行ニハ救助艇トシテ東京府發働艇一傳馬船ニテ用意ス

通信

八、追濱芝浦間往復飛行ノ際飛行機ノ發着ハ凡テ無線電信ニテ相互通信スルモノトス

五、賣店興行物及休憩所

賣店興行物其他ノ設置ニ關スル取扱ハ凡テ青山飛行場ト同一ニシテ其施設ノ如キ格納庫事務所無線電柱ガソリン置場公衆便所ノ外僅ニ鐵線ヲ以テ格納庫及事務所ノ外側ヲ圍繞スルニ過キス他ハ凡テ開放セリ

賣店興行物其他ニ付テハ敷地料ヲ徵セス其建設物ニ對シテハ一坪ニ付保證金一圓乃至二圓ヲ徵セリ其他諸般ノ事凡テ本會場ニ準シタルモ最モ寛大ヲ旨トセリ

其設置ヲ許可シタル建設物左ノ如シ

- 一 興行物
- 一 飲食店
- 一 雜品販賣店
- 一 喫茶店
- 海上遊覽會事務所

(一) 千里馬(馬車)

十三

四

一

以上各種ノ特設物ハ何レモ出願ノ時期遅ク隨テ許可ノ遅延セル爲メ五月上旬ニ至リ漸ク竣工セルモノ多ク爲メニ博覽會閉會後建設物ノ取拂ヲ延期シタルモノ十數名ニ上レリ賣店興行物トモ其當初ニアリテハ相當股賑ヲ呈シ特ニ夜間ノ納涼、飛行當日ニアリテハ公衆常ニ群ヲ爲シタルモ平日ニアリテハ僅少ノ觀覽者アルニ過キス從テ當業者モ種々景氣挽回ニ苦心シ煙火相撲等ノ餘興ヲ催シ又元軍艦赤城ノ週航ヲ企劃シテ海上遊覽會ヲ開催シ相應ノ遊覽者ヲ得タリシカ賣店其他ニ對シテハ格別ノ影響ヲ來サスシテ

終了スルニ至レリ

六、飛行場ノ設備

道路水道 飛行場ハ東京市經營ニ係ル埋立地ニシテ一體ニ砂地ナレハ降雨ニ際シテモ別ニ泥濘ヲ來ササリシカ芝區本芝四丁目飛行場入口ハ當時東海道線架空線引上工中事ニテ頗ル狹隘ヲ極メタルニヨリ鐵道院ニ交渉ヲ爲シタルカ工事進捗ノ見込ナキニヨリ止ムヲ爲ス地上深サ約一尺長約三間ヲ掘鑿シ以テ交通ニ便セリ

水道ノ飛行場ニ係ル分ハ市ニ交渉シテ之ヲ布設シ公衆ニ係ル分ハ凡テ芝區協贊會ニ於テ之ヲ市ニ交渉シ會場内貳箇所ノ共同栓ヲ設ケ公衆ノ便ニ供シタリ

通信 通信機關トシテハ追濱芝浦間ハ無線電信ニ依リ他ハ飛行場事務所ニ設ケアル電話ヲ以テ大部分之ヲ辨シタリ

點燈 電燈及電力ハ新開地ナルヲ以テ之カ設備ヲ爲スニ多大ノ經費ヲ要スルニ付止テ得ス一切瓦斯ヲ使用スルニ決シ東京瓦斯株式會社ヲシテ之ヲ設備セシメタリ

撤水及便所 當飛行場ハ一體ニ砂地ナルモ春夏ノ期ニ涉リ雜草繁茂シ爲ニ撤水ノ必要ヲ認メス只飛行機格納庫前及將校休憩所並ニ事務所前ニ人夫ヲシテ之ヲ行ハシメタリ

便所ハ公衆便所ヲ博覽會ニ於テ二箇所芝區協贊會ニ於テ二箇所ヲ設ケ不便ナカラシメタリ

救護班 飛行當日ハ日本赤十字社東京支部ノ救護班ノ派遣ヲ求メ傷病者其他ノ救護ニ備ヘタリ

七、飛行場ノ取締

飛行場内取締ノ爲メ常ニ相當員數ノ守衛ヲ配置シ三田警察署ハ巡查ヲ派出シ衛生維持興行物其他ノ取締盜難豫防等ノ警備ヲ爲シ

尙飛行當日ニアリテハ特ニ巡查數十名ヲ派シテ陸上雜踏ノ警戒ニ衝リ水上署ハ巡查數十名ト小蒸汽船ノ外短艇十數隻トヲ以テ滑

走場内船舶ノ取締及沿岸群衆ノ警備ニ任シタリ

尙東京市役所河港課出張所ハ飛行場ニ必要ナル物品ヲ貸與セラレタル外飛行當日ハ小蒸汽船ヲ準備シ水難救濟會ハ自働艇及掛員
其他附屬員數名ヲ派遣シ孰レモ水上警備ニ盡力セリ

八、協賛會

協賛會ハ博覽會ノ主旨ヲ協賛シ之ニ附帶スル興行物賣店其他營業者ノ利便ヲ企圖シ以テ飛行場ノ盛大ヲ期スルニアリテ芝區長土
方篠三郎氏會長トナリ同區役所内ニ事務所ヲ置キ諸般ノ事務ヲ處理シ飛行場入口ニ裝飾門ヲ建設シ會場ニ公衆便所、水道、瓦斯
燈ヲ建設シ賣店其他ノ地割等ニ奔走シ或ハ場内ノ糞尿及塵埃ヲ採集搬出シ芝區私立衛生會ニ救護員ノ派出ヲ求メテ傷病者救護ニ
備ヘ其發會式ヲ開催シテ多數ノ官民ヲ招待シタル等盡力スルコト尠ナラザリキ

東京大正博覽會の大福引

先着者五萬五千人限

七月二十五日晴雨ニ拘ラズ

外等

當シ真ッ分ル

七月二十七日

<p>日七十二</p> <p>一等 古圓 三本 二等 五拾圓 六本 三等 拾圓 十本 四等 二圓 二百本 五等 五拾錢 四百本 六等 八場券 二十枚 七等 繪葉書 五千組</p> <p>外等</p> <p>自轉車一臺 縮緬紗五十枚 トナリ箱百個 記念湯杯五百個 右、外寄贈品澤山アリ</p>	<p>日五十二</p> <p>自作銀盃 海野勝珉君寄贈 金剛懷中時 三個 銀懷中時 十二個 三ツ石輪 一個 一等觀覽券 五十枚 帝國劇場寄贈 二等觀覽券 二百枚 有樂座寄贈 手拭 一千枚 宮崎清兵衛君寄贈 右、外寄贈品澤山アリ</p> <p>自轉車一臺 縮緬紗五十枚 トナリ箱百個 記念湯杯五百個 右、外寄贈品澤山アリ</p>
--	--

廿五自福引更五萬個、是知其品左連リ

一等 百圓 三本
二等 五十四圓 六本
三等 十圓 十本
四等 二圓 二百本
五等 五拾錢 四百本
六等 八場券 五千枚

外等

英製畫水
自轉車一臺 宮崎清兵衛君寄贈
紋紗女扇帶 松屋源次郎君寄贈
女子二十五箱 月夜寄贈
トナリ打疊 澤山
其他寄贈品澤山

第二十章 雜事

第一節 福引

福引ハ本會カ觀覽券中拾五錢及貳拾錢觀覽券ニ連續第一、第二會場觀覽券及福引券ノ三枚續發行シタル一組一乃至十萬ノ番號ヲ付シタル福引券ニ對シ抽籤ノ上當籤番號ヲ定メタルモノニシテ當籤者ニハ當籤福引券引換ニ購買券ヲ交付セリ

福引券規定購買券規定及其ノ取扱並ニ福引ノ施行其ノ結果等左ノ如シ

番號ハ一組一ヨリ十萬ニ至リ組ヲ異ニスル毎ニ記號ヲ改ム即チハ、カ、或、又はア、イノ如シ此ノ記號及番號ハ連續セル觀覽券ニモ同一ノ記號及番號ヲ印刷シタルハ勿論ニシテ其ノ五組毎ニ抽籤シタリ

福引券規定

第一、福引券ハ觀覽券一枚ニ就キ一枚ヲ附スルモノトス

但シ拾五錢觀覽券貳拾錢觀覽券ノ分ニ限ル

第二、福引附觀覽券ハ博覽會開會前ヨリ賣出シ博覽會開會中六月三十日ヲ以テ賣出ヲ停止ス

第三、福引券ニハ各記號及番號ヲ附シ十萬枚ヲ以テ壹組トシ五組毎ニ抽籤ヲ以テ當籤者ヲ定ム

但シ福引券附觀覽券賣出シ期日滿了ノ際壹組十萬枚ニ充タサルトキハ十萬枚ニ充ツルマテ賣出ヲ繼續シ五組ニ充タサルモ抽籤ヲ行ヒ當籤者ヲ定ム

第四、福引券抽籤ノ方法ハ日本勸業銀行ニ於テ使用スル太鼓形抽籤器ヲ用ヒ博覽會會長同副會長協贊會會長係員警察官等立會ノ上公衆ノ面前ニ於テ之ヲ行フ

第五、福引券當籤者定リタルトキハ博覽會會場前ノ揭示場ニ揭示ス

但シ必用ヲ生シタル場合ニハ他ノ方法ニ依リ廣告スルコトアルヘシ

第六、福引券ノ第一回抽籤ハ四月一日ヲ以テ之ヲ行フ

但シ第二回以後ハ便宜之ヲ定メ執行ス

第七、福引券所有者ニシテ當籤シタルトキハ其ノ翌日ヨリ大正三年七月二十日迄ノ間ニ福引券引換ニ當籤購買券ノ交付ヲ請求ス可シ

但シ七月二十日ヲ經過シタルトキハ其請求權ヲ失フ

第八、購買券ノ効力ハ博覽會開會中トス

第九、福引券抽籤毎組ニ對スル當籤者ニ交附ス可キ購買券ノ等級種類枚數ハ左ノ如シ

等級	購買券種類	枚數
壹等	百圓券	貳枚
貳等	五十圓券	四枚
參等	拾圓券	拾枚
四等	五圓券	參拾枚
五等	壹圓券	參百五十枚

第十、購買券ハ博覽會出品物買約代金トシテ使用スルノ外効力ヲ有セス

第十一、福引券附觀覽券ハ福引抽籤前ニ使用ス可シ

備考 當籤福引券ト購買券トノ引換期限ハ七月二十日ナリシモ當籤者中其ノ當籤ヲ知ラサル者又ハ引換期日ヲ知ラサル者アルヲ慮リ特ニ引換期限ヲ七月三十一日正午迄延期シ其ノ旨新聞紙上ニ廣告セリ

購買券

購買券ハ本會福引ノ景品トシテ當籤者ニ交付シタルモノニシテ賣買上豫メ協約ヲ要スルニヨリ本會ハ購買券取扱規定ヲ制定シ各贊同府縣事務所及出品協會事務所ノ承認ヲ求めタリ

備考

購買券ハ當籤等級ニヨリ百圓券五十圓券拾圓券五圓券一圓券ノ別ニ依リ作製シタルトモ七月五日福引デーヨリ五圓券壹圓券ヲ廢止シ更ニ貳圓券ヲ設ケ尙購買券ノ裏書數ヲ減少セシメ且購買上ノ便宜ヲ與フル主旨ヲ以テ四月三十日ヨリ券面金額百圓及五十圓ノモノニハ券面金額拾圓ノモノヲ以テ其ノ金額ニ滿ツル枚數ヲ交付セリ

購買券ハ出品物ニ限り有効ノ規定ナリシト雖モ拾圓以下ノ出品物ハ殆ト賣約セラレシヲ以テ貳圓購買券ニ限り七月二十七日以後ハ池ノ端ナル本會即賣店賣品ニモ通シ有効ナラシメタリ從テ其ノ後發行ノ購買券ニハ左ノ通り追加文ヲ挿入交付セリ

購買券用法中

第一項ノ出品物ノ下ニ「若クハ本會即賣店(池ノ端)賣品」ト入レ

第三項但シ書ノ下ニ「(即賣店ヨリ購買スル場合ハ裏書スルコトヲ得ス)」ト追加セリ

尙福引デーニ於テハ福引景品トシテ五拾錢購買券ヲ交付シ池ノ端即賣店ニ限り有効ナラシメ又五拾錢飲食券ヲ交付シテ場内飲食店ニ限り有効ナラシメタリ

右飲食券及購買券ハ福引デーノ部ニ於テ之ヲ示ス

購買券取扱規定左ノ如シ

左ノ規定ハ六月改正シタルモノナレトモ前規定中二三改正又ハ追加シタルノミナルヲ以テ之ヲ掲ク

購買券取扱規定

- 一、購買券ハ博覽會場出品物ニ有効ナルモノトス
 - 二、購買券ノ有効期限ハ博覽會會期中トス
 - 三、購買券ヲ以テ賣約スルトキハ購買券裏面券尾ニ買約者ノ住所氏名ヲ記載セシメ購買券ト引換ニ賣約セラル可シ
 - 四、購買券ニテ出品物ノ賣約ヲナシタルトキハ購買券ノ裏面ニ廳府縣名出品協會名館名月日ヲ記載シ取扱者捺印セラルヘシ
 - 五、購買券表記金額ニ滿タサル出品物ヲ賣約スルトキハ購買券裏面ニ賣約價格廳府縣名出品協會名館名月日ヲ記載シ取扱者捺印ノ上還附セラルヘシ
 - 六、裏書ヲ以テ賣約ヲ爲シタルトキハ購買券ノ番號券面金額買約者ノ住所氏名賣約價格品名月日ヲ記載シ置カル可シ
 - 七、裏書ヲ爲シタル金額表記ノ金額ニ滿チタルトキハ最後ノ賣約取扱者ニ於テ該券ヲ受取ラルヘシ
 - 八、取扱者ニ於テ受取リタル購買券ハ毎月一日十五日ニ取纏ノ事務局ニ送付セラルヘシ
- 裏書ヲナシタル購買券ノ番號、券面、金額、裏書金額、買約人住所、買約人氏名、賣約月日ハ毎月一日、十五日ニ取纏ノ事務局ニ通知セラル可シ

第	號
額	金
名	姓
金	
日	月
	摘
	要

購買券

金

大正三年 月 日

東京大正博覽會

購買券用法

- 一、購買券ハ博覽會々場出品物ニ限り有効ナルモノトス
- 一、(但山形縣出品物ヲ除ク)
- 一、購買券ノ有効期限ハ博覽會會期中トス
- 一、購買券ハ總テ釣錢ヲ支拂ハザルモノトス
- 一、但シ數度購買ヲ要スルモノハ有効期間内ハ裏書スルモノトス
- 一、購買券使用ノ場合ハ住所姓名ヲ裏面ニ記サルベシ
- 一、購買券使用濟ノ場合ハ本券ヲ賣約取扱者ニ渡サルベシ

(分ノ常平)

第	號
額	金
名	姓
金	
日	月
	摘
	要

購買券

金

大正三年 月 日

東京大正博覽會

購買券用法

- 一、購買券ハ博覽會々場出品物若クハ本會即賣店池ノ端賣品ニ限り有効ナルモノトス
- 一、(但山形縣出品物ヲ除ク)
- 一、購買券ノ有効期限ハ博覽會會期中トス
- 一、購買券ハ總テ釣錢ヲ支拂ハザルモノトス
- 一、但シ數度購買ヲ要スルモノハ有効期間内ハ裏書スルモノトス
- 一、(即賣店ヨリ購買スル場合ハ裏書スルコトヲ得ス)
- 一、購買券使用ノ場合ハ住所姓名ヲ裏面ニ記サルベシ
- 一、購買券使用濟ノ場合ハ本券ヲ賣約取扱者ニ渡サルベシ

(分ノ一ツ)

九、購買券ニ對スル現金ハ八月十日マテニ事務局ヨリ賣約取扱廳府縣又ハ出品協會ニ交付ス

福引抽籤

第一回福引抽籤ハ四月六日午前十時第一會場内二本杉遊園地ノ神樂堂ニ於テ舉行セリ之ヲ參觀セントテ堂ノ周圍へ集ル者亦尠カラサリシカ定刻ヲ報スルヤ事務局長、府會議長、本會顧問委員各課長、上野警察署長、協贊會理事及新聞通信記者等關係者列席立會ノ上舟橋庶務課長ハ拾五錢券中ハ、伍及貳拾錢券中ア、イノ五組ニ就キ抽籤ヲ執行スル旨ヲ告ケ守衛ニ命シ十萬個ノ番號札ヲ公衆面前ニ於テ抽籤器ニ入レ且ツ數次回轉混合セシメ第一等ヨリ第五等マテ順次ニ其ノ當籤番號ヲ取ラシメ且呼唱セシメシカ抽籤ノ終了シタルハ午前十一時半ニシテ當籤番號ハ抽籤中直ニ之ヲ揭示セリ當籤番號ハ各組共通トセリ

一抽籤場係

事務員

臺帳調製

番號通知

番號通知渡

番號揭示（筆工ヲ加フ）

- 守衛
- 番號讀上
- 籤取
- 抽籤器回轉
- 番號傳達
- 逕查 警衛
- 二揭示係

監督事務員、筆工
番號張り守衛、人夫

揭示方法ハ各等又ハ其ノ一部分當籤呼唱濟ムヤ直ニ抽籤場側第一會場正門内噴水側第一會場前清水堂下ニ設ケタル福引當籤當號揭示用ノ揭示板ニ發表シ抽籤全部ヲ待テ各等番號順ニ發表シ同日中之ヲ印刷ニ付シ各府縣ニ送付シテ市町村ニ回送シクル外直ニ東京市内日刊新聞及官報ニ廣告スル等當籤者ニ周知ノ方法ヲ執レリ

購買券引換ハ左記購買券引換證ニ當籤福引券ヲ貼付セシメ且記入セシメタル上事務局ニ於テ直ニ購買券ヲ交附セリ

購買券引替證

購買券 第 號		此所ニ福引券ヲ貼付セラレタシ			
		第 回 等			
入場月日	職 業	年 齡	氏 名	住 所	

注意 引替者ハ住所以下記入ノ上差出サレタシ

東京大正博覽會第四回福引當籤番號 (七月三日抽籤)

注：*各記號非常籤番號(共通下)

九〇九九	九〇九八	九〇九七	九〇九六	九〇九五	九〇九四	九〇九三	九〇九二	九〇九一	九〇九〇	九〇八九	九〇八八	九〇八七	九〇八六	九〇八五	九〇八四	九〇八三	九〇八二	九〇八一	九〇八〇	九〇七九	九〇七八	九〇七七	九〇七六	九〇七五	九〇七四	九〇七三	九〇七二	九〇七一	九〇七〇	九〇六九	九〇六八	九〇六七	九〇六六	九〇六五	九〇六四	九〇六三	九〇六二	九〇六一	九〇六〇	九〇五九	九〇五八	九〇五七	九〇五六	九〇五五	九〇五四	九〇五三	九〇五二	九〇五一	九〇五〇	九〇四九	九〇四八	九〇四七	九〇四六	九〇四五	九〇四四	九〇四三	九〇四二	九〇四一	九〇四〇	九〇三九	九〇三八	九〇三七	九〇三六	九〇三五	九〇三四	九〇三三	九〇三二	九〇三一	九〇三〇	九〇二九	九〇二八	九〇二七	九〇二六	九〇二五	九〇二四	九〇二三	九〇二二	九〇二一	九〇二〇	九〇一九	九〇一八	九〇一七	九〇一六	九〇一五	九〇一四	九〇一三	九〇一二	九〇一一	九〇一〇	九〇〇九	九〇〇八	九〇〇七	九〇〇六	九〇〇五	九〇〇四	九〇〇三	九〇〇二	九〇〇一	九〇〇〇
------	------	------	------	------	------	------	------	------	------	------	------	------	------	------	------	------	------	------	------	------	------	------	------	------	------	------	------	------	------	------	------	------	------	------	------	------	------	------	------	------	------	------	------	------	------	------	------	------	------	------	------	------	------	------	------	------	------	------	------	------	------	------	------	------	------	------	------	------	------	------	------	------	------	------	------	------	------	------	------	------	------	------	------	------	------	------	------	------	------	------	------	------	------	------	------	------	------	------	------

東京大正博覽會第五回福引當籤番號 (七月十四日抽籤)

注：*各記號非常籤番號(共通下)

九〇九九	九〇九八	九〇九七	九〇九六	九〇九五	九〇九四	九〇九三	九〇九二	九〇九一	九〇九〇	九〇八九	九〇八八	九〇八七	九〇八六	九〇八五	九〇八四	九〇八三	九〇八二	九〇八一	九〇八〇	九〇七九	九〇七八	九〇七七	九〇七六	九〇七五	九〇七四	九〇七三	九〇七二	九〇七一	九〇七〇	九〇六九	九〇六八	九〇六七	九〇六六	九〇六五	九〇六四	九〇六三	九〇六二	九〇六一	九〇六〇	九〇五九	九〇五八	九〇五七	九〇五六	九〇五五	九〇五四	九〇五三	九〇五二	九〇五一	九〇五〇	九〇四九	九〇四八	九〇四七	九〇四六	九〇四五	九〇四四	九〇四三	九〇四二	九〇四一	九〇四〇	九〇三九	九〇三八	九〇三七	九〇三六	九〇三五	九〇三四	九〇三三	九〇三二	九〇三一	九〇三〇	九〇二九	九〇二八	九〇二七	九〇二六	九〇二五	九〇二四	九〇二三	九〇二二	九〇二一	九〇二〇	九〇一九	九〇一八	九〇一七	九〇一六	九〇一五	九〇一四	九〇一三	九〇一二	九〇一一	九〇一〇	九〇〇九	九〇〇八	九〇〇七	九〇〇六	九〇〇五	九〇〇四	九〇〇三	九〇〇二	九〇〇一	九〇〇〇
------	------	------	------	------	------	------	------	------	------	------	------	------	------	------	------	------	------	------	------	------	------	------	------	------	------	------	------	------	------	------	------	------	------	------	------	------	------	------	------	------	------	------	------	------	------	------	------	------	------	------	------	------	------	------	------	------	------	------	------	------	------	------	------	------	------	------	------	------	------	------	------	------	------	------	------	------	------	------	------	------	------	------	------	------	------	------	------	------	------	------	------	------	------	------	------	------	------	------	------

第二節 博覽會デー及福引デー

イ 博覽會デー

第一次 博覽會デー

本會ハ五月二十四日ハ 昭憲皇太后御大喪ニ遇ヒ謹テ奉弔ノ誠意ヲ表スル爲メ休場セシカ
 二十五、二十六ノ兩日ハ總裁宮殿下ノ思召ニ依リ最モ靜肅ニ開場シ二十七日ハ御停止明ナル
 ヲ以テ各興行物共平常ノ如ク開場セリ御諒聞ノ反動トシテ入場者頗ル多ク再ヒ相當ノ般賑
 ヲ見タレトモ尙一層本會ノ盛況ヲ添ウル爲メ博覽會デーヲ催スノ議熟シ六月一日ヲ以テ之
 ヲ舉行スルコトニ決シ發表セリ
 是ヨリ先キ學藝產業獎勵ノ爲メ總理大臣並ニ各省大臣次官局長秘書官宮内官等貴賓ニ對シ
 五月二十九日付ヲ以テ左記案内狀ヲ發シ特ニ臨場ヲ求メタリ

謹啓

時下愈々御清穆奉賀候陳者當博覽會會期モ既ニ半ヲ過キ候ニ
 就テハ御繁務中恐縮ニ候ヘトモ學藝產業御獎勵ノ爲メ來ル六
 月一日御觀覽被成下度此段御案内申上候 敬具

大正三年五月二十九日

東京大正博覽會協會會長

法學博士男爵 阪谷 芳 郎

東京大正博覽會會長

東京府知事 久保田 政 周

殿

追而御來場ノ節迎賓館へ御立寄被下度尙當日ハ乍粗末午餐ノ用
 意致置候



愈々當日トナルヤ午前六時湯島四谷青山九段兩國ノ五箇所ニ於テ打揚タル號砲ヲ舉行ノ合
 圖トセリ

大隈總理大臣八代海軍大臣尾崎司法大臣武富遞信大臣大浦内務大臣等十數名來場シ久保田
 會長中野協贊會副會長ノ案内ニテ場内ヲ巡視セラレ迎賓館ニ開催セル大午餐會ニ臨席セラ
 レタリ

久保田會長ハ開會以來盛況ヲ呈シ居ル本會ヲシテ有終ノ業ヲ濟サシメンニハ來場諸君ノ贊

助ニ俟タサルヘカラスト挨拶シ來會者ノ健康ヲ祝シ大隈首相ハ滿場ノ拍手聲裡ニ簡明ナル答辭ヲ述ヘラレ本會ノ爲メニ乾盃セラレタリ其ノ要旨ニ曰ク

吾輩ハ未タ大正博ヲ見ルノ機會ヲ得サリシカ今日初メテ之ヲ見ルヲ得タルハ大ニ喜フ所ナリ日本ニ於ケル第一回勸業大博覽會ハ恰モ明治十年西南戰爭ノ頃ニシテ是レ新日本ノ創建ニ多大ノ貢獻ヲ爲シタル大久保内務卿ノ發起ニ係ルモノナリキ爾來三十有八年其ノ間我國ノ工藝、美術、教育等ノ進歩著シク今日ニ於テハ斯クモ規模宏大ニシテ朝鮮、臺灣、關東州ノ出品物ヲモ陳列スルノ盛運ヲ見ルニ至レリ而シテ西南戰爭以來日本カ長足ノ進歩ヲ爲シタルノ原因種々アリト雖モ博覽會開設ノ功其ノ多キニ居ルハ疑フヘカラサルトコロナリ

諸テ日本カ始メテ外國ノ博覽會ニ贊同シタルハ西歷千八百六十七年巴里博覽會ニシテ即チ舊幕時代ニ當リ僅ニ幕府ト島津鍋島兩藩ヨリノ出品ニ過キサリキ其ノ後大政維新トナリ明治六年埃國維也納博覽會、米國獨立百年紀念博覽會、第三回巴里大博覽會等ニ贊同シ産業及貿易等ノ發達ニ資益スルコト頗ル大ニシテ尙商品陳列ノ方法ニ就テ學フ所少ナカラサリシト信ス

今回ノ大正博覽會ハ東京府ノ主催ニ係リ何等國庫ノ補助ヲ仰カスシテ斯ノ如キ成功ヲ見タルハ産業ノ發達トハ云ヘ府民諸君カ協力ノ結果ニ俟ツモノ多シ殊ニ此ノ博覽會ノ開設ハ日本人カ協力スレハ如何ナル事業ヲモナシ得ルノ信念ヲ與フルモノト謂ハサルヘカラスト云

尙當日ハ第三回福引ヲ施行セル外特ニ當日ノ催シトシテハ

- 一、陸海軍樂隊ヲシテ演奏セシメタルコト
- 二、各所ニ於テ神代神樂、馬鹿囃、にわか、手品、手踊等ノ餘興ヲ催シタルコト
- 三、陸軍飛行機ノ訪問飛行アリシコト
- 四、體育館ノ演藝ヲ場内ニ於テ興行シタルコト

五、當日ニ限り演藝場ヲ始メ場内各興行物ノ觀覽料ヲ半額ニ低減シタルコト

六、教育活動寫真館ニ於テ御伽芝居ヲ演シタルコト

七、出品人ヲシテ隨意各自ノ商品ヲ觀覽者ニ贈與セシメタルコト

八、著名ノ俳優及藝人ヲ聘シ演藝場及外國館中庭ニ新設シタル演藝場ニ於テ諸藝ヲ演セシメタルコト

九、屋外活動寫真ヲ興行シタルコト

十、池ノ端ニ於テ晝夜數十發ノ煙火ヲ打揚ケタルコト

十一、當日ヨリ三日間三臺ノ花電車ヲ出シ市内幹線ヲ晝夜往復セシメタルコト (イ大酒樓ニ向テ酒ヲ吞ム狸々(口)竹ト牡丹ニ虎ハ太鼓ヲ打ツ唐子ノ三臺)

當日ハ曇リ勝ノ天氣ナリシニモ拘ハラズ入場人員八萬五千人ト註セラレキ

第二次 博覽會デー

第二次博覽會デーハ七月五日ヲ以テ之ヲ舉行セリ當日午前六時ヲ期シ市内五箇所ニ於ケル號砲ヲ以テ先ツ市民ノ曉夢ヲ破リ本會デー開催ノ合圖ヲ爲ス

當日ハ別項記載ノ如ク開門ト同時ニ即日抽籤福引ヲ舉行シ音樂堂ニ於テハ軍樂隊並ニ少年音樂隊ノ奏樂アリ二本杉遊園地ノ神樂堂ニ於テハ太神樂ヲ演スルアリ午後本會興行物飲食店主催ノ大假裝行列アリ二本杉遊園地ヲ出テテ會場内ヲ一周シ其ノ珍趣向ハ觀衆ヲシテ喫驚セシメタルアリ夜ニ入りテハ屋外活動寫真ノ外不忍池中ニ於テ大仕掛煙火アリ又演藝場ハ夜間開場ヲ爲シテ海老一海老藏一座ノ出演アリ電氣局ニテハ桃太郎等ノ花電車ヲ運轉シ

ロ 福引デー

本會ハ六月以降毎月二回又ハ三回博覽會デーヲ開催シ出品物觀覽以外更ニ興趣ヲ添フル計畫アリシカ時恰モ行幸啓アリ又貴賓ノ入場等迎接ニ忙殺セラレ遂ニ新趣向ノ施設ヲ爲ス遑ナク七月ニ入り會期漸ク切迫シタルト且七月三日第四回迄施行シ來レル觀覽券付福引券ノ抽籤方法ハ觀覽券ノ賣捌數及入場人員ノ多少ニヨリ引續キ施行スルコトヲ得ス或ハ半月或ハ一月ニシテ漸ク抽籤スルカ如キ實況ニ在リ隨テ入場者ノ好奇心ヲ殺クコト尠カラズ中ニ當籤シタル者ト雖モ之ヲ拋棄シテ顧ミサル等多少倦怠ノ狀況アリタルノミナラス右福引券付觀覽券ハ規定ニヨリ六月三十日限り其ノ發賣ヲ停止シタルヲ以テ之ニ代ルヘキ即日抽籤ノ福引ヲ博覽會デー掉尾ノ大活動トシテ舉行スルコトニ決シ先ツ警視廳ノ認可ヲ受ケ七月五日第二次博覽會デーニ於テ之ヲ舉行スルコトヲ發表セリ

第二次博覽會デーニハ別項ノ如ク多少餘興等ノ施設ヲ爲シタレトモ第三次以後ハ福引ノ外他ノ施設ヲ爲スコトヲ得ス全ク福引ヲ舉行シタルノミナリシヲ以テ七月五日ヲ第一次福引デートシテ之ヲ記載ス

一、福引デー概況

七月五日ハ福引デーノ最初ニシテ入場者中福引アルヲ知ラサル者尠カラサリシト福引場亦第一會場中一隅ニ偏シタル爲メ入場者ノ注意ヲ引カサリシトニヨリ漸ク午後六時ニ至リ豫定五萬個ノ福引ヲ渡シ盡スコトヲ得タリキ第二項ノ福引ハ雨天順延シ且雨中ニ開催シタルト日曜日ニシテ二十錢日ナリシヲ以テ豫定數ヲ渡シ盡スコトヲ得ス甚タ不成績ナリシカ第三次第四次ハ數入り日ニ相當シ且十六日ノ第四次ニハ特ニ十錢日ト爲シタルヲ以テ入場者多ク第五次以後ニ於テハ午前四時五時ヨリ正門前ニ佇立シテ開門ヲ待チ開門時刻ノ近クヤ正門ヨリ上野迄約四五丁間或ハ二列トナリ或ハ四列七列又ハ十列トナリテ整列シツツ開門ヲ待チ此ノ五萬乃至十萬ノ入場者ハ開門ト同時ニ潮ノ寄スルカ如ク雪崩ヲ打チテ入場スル難踏ハ漸ク警官竝ニ守衛ノ警戒ニヨリ整理調節セラレタルカ列ノ最後ヨリ入場スル者ノ如キハ約二時間ヲ要シ爲ニ開門ヨリ僅々二時間ニシテ十萬個ノ福引ヲ渡シ盡スノ盛況ヲ呈シタリ左ノ如キ盛況ニアリタルヲ以テ入場門ヲ増加シ又福引渡濟ノ場合ニハ即刻各門ヲ始メ會場内外十數箇所ニ本日ノ福引ハ全部渡シ濟ミナル揭示ヲ爲シ以テ其ノ渡シ濟ヲ知ラスシテ入場セントスル者ノ爲メ特ニ注意セリ

當籤者中一等二等又ハ等外品中貴重品ノ分ハ直ニ福引事務所側揭示所ニ其ノ住所氏名ヲ揭示セリ

時恰モ盛夏殊ニ十數萬ノ入場者ニ殺到セラレ一層暑熱ヲ感シ流汗瀧ヲナス中ニ叮嚀懇切ニ其ノ福引事務ニ關與シタル係員ノ氷片ヲ嚙ミテ僅ニ喝ヲ慰シタル勞苦ハ多大ナリト云フヘク又本會即日抽籤ノ福引ヲ贊助セラレ特ニ等外景品又ハ副景品トシテ十數萬點ノ物品ヲ寄贈セラレタル篤志家ノ厚意ヤ本會ノ深ク感謝スル處ニシテ永ク忘ルル能ハサル所ナリ

福引事務ニ關シテハ左ノ係ヲ設ケテ之ニ當レリ

一、福引ノ製作其他福引ニ關スル一切ノコト

一、福引券ノ作製

二、菓子ノ作製(作製後福引交付係へ引繼)

三、購買券ノ作製及交付

四、飲食券ノ作製

五、福引ニ關スル廣告、揭示等

一、福引交付ニ關スル一切ノコト

一、福引場、景品渡所、立札等ノ設備

二、菓子及景品ノ交付

三、景品ノ保管及供給

四、福引事務所ニ於ケル揭示

一、寄贈品ノ勸誘及處理ニ關スルコト

一、寄贈品ノ勸誘

二、寄贈品ノ受領(福引製作係へ通知)

三、寄贈者へ禮狀

二、設 備

福引場ハ第四次迄ハ第一會場内博物館側元小動物舎ヲ利用シ通路ヲ挾ミタル兩側ノ舍房六

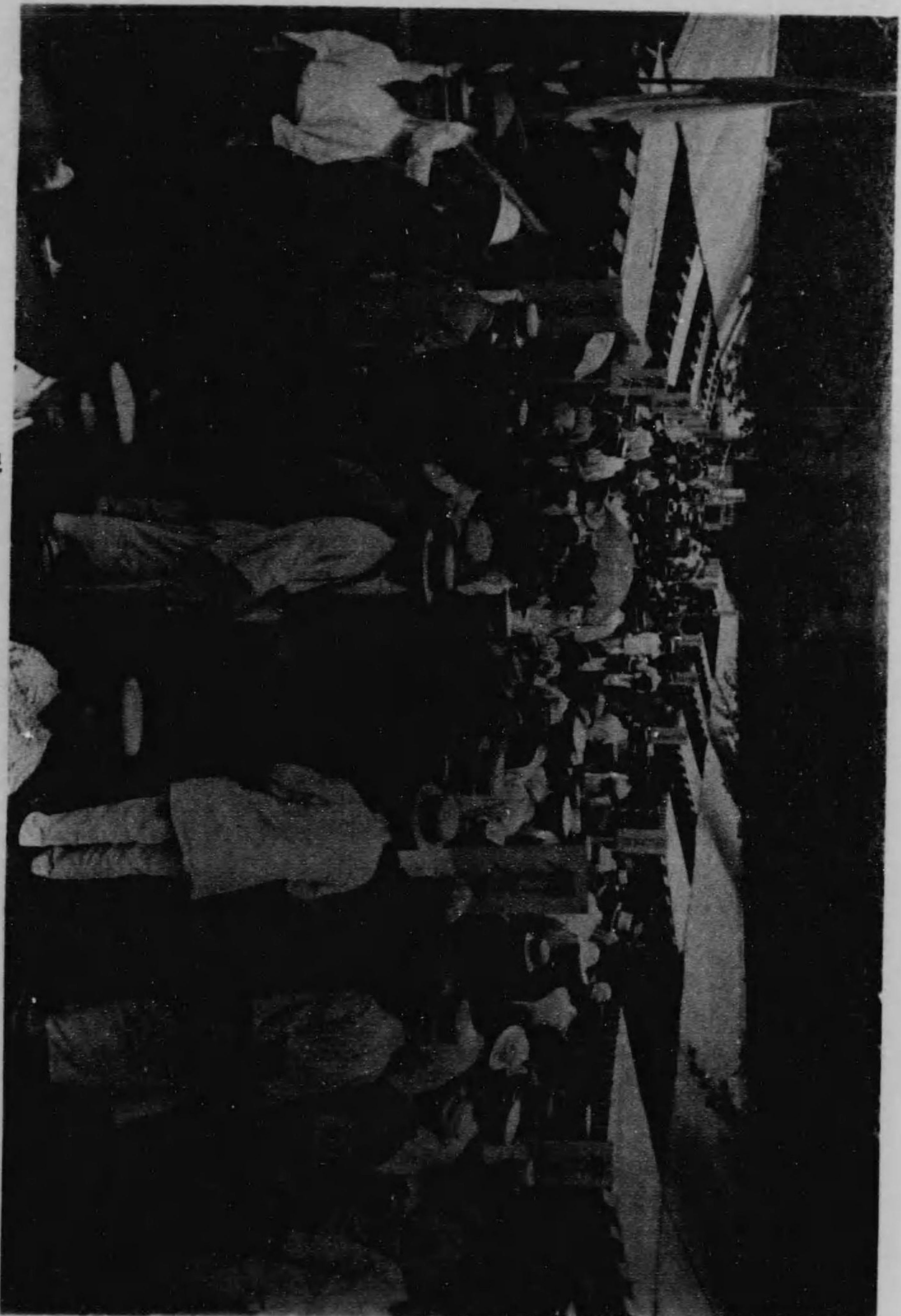

引

福

箇所乃至八箇所ニ福引菓子渡所ヲ設ケ尙進ミテ福引事務所及景品渡所五箇所乃至七箇所ヲ設ケタリシカ多少場所ノ偏シタル爲メ不便尠カラサリシヲ以テ第五次日ヨリ博物館前ニ福引場ヲ移シ同館前通路ヲ挟ミテ兩側ニ天幕張二十箇所ヲ設ケテ福引渡所トシ尙大ナル天幕張一箇所ヲ事務所トナシ且一等乃至四等購買券渡所ニ充テ更ニ曲手ニ天幕張九箇所ヲ設ケテ景品渡所トシ十萬ノ福引ニ對シ混雜ノ少ナカラシメコトヲ期セリ

揭示所ハ福引場内ニ一箇所ヲ設ケ當籤スルヤ卽刻之ヲ揭示スル外更ニ場外揭示板ニモ之ヲ揭示シタリ

各門ヨリ福引場迄ハ通路ヲ知ラシムル爲メ立札ヲ以テ之ヲ示シタリ

入場者ノ爲メニハ麥湯ヲ接待シ又千葉實母散ノ出張ヲ請ヒテ無料接待ヲナセリ

尙炎暑ノ候ニシテ群集雜踏ノ場内故救護所二箇所ヲ設ケ赤十字社支部ノ出張ヲ請ヒタリ然レトモ重症患者ヲ出ササリシハ本會ノ幸福トスル所ナリ

三、福引券及菓子ノ作製

福引券ハ毎回異レル色彩ヲ以テ各等並等外品名ヲ印刷又ハ手記シ本會委員中ヨリ選任シタル監督委員四五名ハ一枚毎ニ各自ノ印章ヲ捺シテ枚數ヲ檢シ斯クテ之ヲ菓子(モナカ)中ニ包入ス

菓子ハ十數名ノ職工ヲシテ空籤ノ分ヲ作製セシメ福引製作監督委員並新聞記者ハ實地監督ヲナシ愈々空籤定數ノ出來シタル全部ヲ山ト築キ其中へ福引券包入ノ菓子ヲ第一等ヨリ

順次ニ入レ之ヲ縦横ニ攪キ混セヨク混和セシメタルモノヲ箱ニ納レ封印シテ之ヲ翌朝福引
舉行ノ時マテ警察署ニ保管ヲ依頼セリ
福引券ノ一例ヲ示セハ左ノ如シ

第 四 等

第 五 等

等外一號
縮 緬 帛 紗

四、抽籤方法

福引抽籤方法ハ左記注意書ノ通ニシテ之ハ豫メ第一會場前揭示場へ揭示シタルモノナリ

福引デーニ關スル注意

- 一 福引場ハ博物館前トス(博物館側ノ小動物舎ヲ訂正セリ)
- 一 福引ハ有料觀覽券所持者ニ限り交付ス但シ小兒觀覽券、補助券、夜間觀覽券、學生團體觀覽券所持者ニ對シテハ交付セス
- 一 入場ノ際ハ守衛ニ觀覽券ヲ渡シ「ベンチ」ヲ入レシメ之ヲ受取リテ福引場ニ持チ行カルヘシ
- 一 福引場ニテハ守衛ニ第一會場觀覽券ヲ渡シ之ヲ引換ニ菓子ヲ受取ラルヘシ(第一會場觀覽券ヲ渡シ其一角ヲ缺ニテ切取ラシメタル後菓子ヲ受取ラルヘシヲ訂正)
- 一 福引當リ籤ハ菓子中ニ入レアルヲ以テ之ヲ割ラルヘシ
- 一 混雜ヲ避クル爲菓子ヲ受取リタル方ハ後戻リヲセス出口ノ方へ行カルヘシ

一 福引ニ當リタル方ハ景品渡所ニテ籤ト引換ヘニ景品ヲ受取ラルヘシ(籤及觀覽券トアリシヲ訂正)

一 福引ニ當ラサル方ニモ左ノ寄贈品ヲ著順ニヨリ贈呈スヘキニ付景品渡所ニテ觀覽券ト引換ニ受取ラルヘシ

(寄贈品及寄贈者名略)

一 小兒觀覽券特別入場券臨時入場券ハ出場ノ際守衛ニ渡サルヘシ

福引渡所及景品渡所ニ於テハ各一箇所ニ本會事務員二名及守衛二名乃至四名ヲ配置シ交付
ニ便シタリ

五、警 備

福引場ノ混雜ハ到底少數ノ守衛ヲ以テ整理警戒シ得ヘキニアラス而シテ福引舉行ニ關シテ
ハ別項記載ノ如ク五萬乃至十萬ノ大群集時ニ正門ニ押迫ラントスルノミナラス正門入口附
近ハ最モヨク警戒制止スルニアラサレハ負傷等ノ珍事出來スルコト想像ニ難カラス是ヲ以
テ上野警察署ヨリ警官ノ應援ヲ求メ二百數十名ノ巡查ヲ配置シタリ乃チ場外正門前ニ於テ
ハ其ノ制止ニヨリ數列トナリテ整列シ危險多キ入口ニ於テ秩序整然順次ニ入場スルコトヲ
得セシメ又福引場ニ於テハ混雜雜沓引返シ者等ノ整理ニツキ充分ノ配備ヲ得毎回幸ニ事無
ク終了スルコトヲ得タリ

六、景 品

景品ハ第一等乃至第七等若クハ第八等トシ其ノ他寄贈品ハ等外トシテ之ヲ交付セリ而シテ
毎回五萬本中左ノ割合ヲ以テ當籤券ヲ入レタリ一等乃至四等ノ景品ハ左ノ如シ

一等	購買券百圓券	三本
二等	同 五拾圓券	五本
三等	同 拾圓券	十本
四等	同 貳圓券	二百本

右購買券ハ本會出品物ニ限り有効トシ尙有効期間ハ大正三年七月三十一日正午迄トセリ

尙福引ノ爲メ五拾錢飲食券ヲ發行シテ場内飲食店ニ限り有効ナラシメ又五拾錢購買券ヲ發行シテ池ノ端即賣店賣品ニ限り有効ナラシムル外貳圓購買券ヲモ特ニ即賣店賣品ニ於テ有効ナラシメタリ

五拾錢飲食券及購買券ハ之ヲ第五等景品トシテ交付セリ其ノ他本會觀覽券、記念扇子、記念繪葉書等ヲ六等乃至八等景品トシ又寄贈品ノ重ナルモノハ等外景品トシテ交付シ若クハ副景品トシテ當籤セサル者ニ對シ之ヲ願チタリ

本會ニ於テ福引デー景品トシテ發行シタル五拾錢飲食券及五拾錢購買券ハ別紙左ノ通ナリ
事務局ハ飲食店又ハ即賣店ヨリ持參スルモノニ限り本券引換ニ現金拂渡ノ取扱ヲ爲セリ

七 結 果

七月五日第一次ヨリ七月三十日第十次マテ同ヲ重ヌルコト十而シテ福引デーニ於ケル福引ハ非常ナル人氣ト趣味ヲ以テ迎ヘラレ或ルデーニ於テハ其ノ晝間入場者實ニ二十二萬人ニ達スルノ盛況ヲ見タリ



此券ハ場内ノ飲食店ニノミ
使用出來マス
此券ニテ飲食シ釣錢ヲ取ル
コトハ出來マセヌ
此券ノ使用期間ハ七月三十日
限りデス

此券ハ東京大正博覽會即賣店
(池ノ端)ニノミ使用出來マス
此券ニテ購買シ釣錢ヲ取ル
コトハ出來マセヌ
此券ノ使用期間ハ七月三十一日
限りデス

本會ハ其ノ會期中種々ノ不幸事ニ際會シ爲メニ或ハ不成功ニ終ルニ非サルヤヲ疑ハシメタ
 リ然ルニ幸ニシテ會期盡キントスルニ及ヒテ入場者ノ激増ヲ來シ爲メニ拾圓以下ノ出品物
 ハ賣約濟タラサル無ク一面本會經濟ニ對シ豫想以上ノ成績ヲ見ルヲ得タルハ是蓋シ掉尾ノ
 活動タル福引ニ因ルヤ明ラケシ今各福引デーノ概畧ヲ記載スレハ左ノ如シ

第一次福引デー

七月五日ハ福引デー最初ノ日ナリシヲ以テ福引場ハ甚シキ雜鬧ナク午後六時終了スルコト
 ヲ得タリ當日ハ博覽會デーニシテ他ニ餘興等アリ相當入場者アリタルニ拘ラス福引場ノ割
 合ニ混雜セサリシハ福引ニ對スル廣告若クハ揭示ノ未タ周知セシムルノ効果ナカリシト福
 引アルコトヲ知ルモ逡巡シテ抽籤セサリシ者尠カラサリシニ因ル而シテ福引ハ先著五萬人
 ニ限リ抽籤セシメ其ノ當籤數ハ左ノ如ク又空籤ノ者ニハ石鹼齒磨粉「マツチ」ボイス「インキ」等
 ノ寄贈品ヲ渡シタリ

五萬個中	一等	百	圓購買券	三	本
	二等	五拾	圓同	五	本
	三等	拾	圓同	十	本
	四等	貳	圓同	二百	本
	五等	協贊會發行繪葉書	(一組五枚)	六千	組

第二次福引デー

第二次福引ハ七月十日ト定メ是ヨリ先廣告札ヲ市内ニ配布シ或ハ電車内或ハ觀覽券賣捌所等ニ廣告ヲ揭示シ福引場ノ設備モ亦充分ヲ期セシカ夜來ノ風雨止マヌシテ施行スルコトヲ得サリキ仍テ十二日ニ延期セリ

十二日ハ朝來尙小雨止マヌ中央氣象臺ヨリハ二三日間此ノ天氣模様ヲ持續スヘキ見込ナル旨回答アリシカ順延シテ機ヲ失スルヲ虞レ殊ニ當日ハ日曜日ニ當レルヲ以テ特ニ福引舉行ニ決シ各門ヲ開扉ス然レトモ細雨途ニ全ク霽レス且雨天順延ノ廣告ヲ爲シタル爲メ當日舉行スルコトヲ知ラサルモノ多ク乃チ自働車ヲ以テ本日福引アリトノ旗ヲ樹テ市内ヲ廣告シ又ハ入場者ニ對シ一々福引アルコトヲ告ケタリシト雖モ二十錢日ニ相當シタル故カ入場者割合ニ少ク途ニ豫定ノ五萬箇ヲ全部渡シ盡スヲ得サリシハ遺憾ナリキ殘部ノ福引ハ他日ノ分ニ追加スルコトニ決定セリ

一等	百	圓購買券	三	本
二等	五拾	圓同	六	本
三等	拾	圓同	十	本
四等	貳	圓同	二百	本
五等	五拾錢	飲食券	五百	本

六等 本會觀覽券

繪葉書

三千本
七千組

尙空籤ノ者ニ對シテハ場内興行物觀覽券及「ミンツ」ボイス、鉛筆、手拭、「ゴム」糊、「インキ」ピスケット、「タオル」齒磨粉、色「チョーク」ペン先等ノ寄贈品ヲ配付セリ

第三次福引デー

七月十五日第三次福引デーヲ舉行ス當日ハ籤入り日ニ相當シ殊ニ曇天ニシテ暑熱甚ダシカラサリシカハ第一會場正門前ハ午前六時既ニ數百人ヲ數ヘ刻々増加シテ午前八時ニハ正門前ヨリ清水堂下迄群集凡ソ三萬五千人ニ達シ數十人ノ警官ハ之ヲ五列ニ整列セシメタレトモ開場ト同時ニ雪崩ヲ打ツテ入場シ總テ福引場ニ押寄せシ雜沓ニ五萬ノ籤ハ午前十一時ヲ以テ全ク渡シ盡シタレトモ入場者陸續トシテ絶ヘサルヲ以テ前日ノ殘部ト共ニ三萬箇ヲ追加セリ而モ亦直ニ渡シ盡シ一等二等ノ當籤ヲ報スル事務員ノ聲ニ應シテ群集中ヨリ喊聲起ル等大盛況ノ中ニ午後二時終了セリ

一等	百	圓購買券	二	本
二等	五拾	圓同	六	本
三等	拾	圓同	十	本
四等	貳	圓同	二百	本
			八十	本

五等	五拾錢飲食券	六百本	三百本
六等	記念扇	二千本	二千本
七等	本會觀覽券	三千枚	二千枚
八等	繪葉書	七千組	三千組
等外	銀盃、呂福珍女丸帶、金剛時計、レト化粧料、美術繪葉書及場内興行物觀覽券等ナリ		

第四次福引デー

七月十六日第四次ノ福引ヲ舉行ス本日モ亦敷入ナリシヲ以テ本會ハ特ニ入物料ヲ十錢ニ遞減シタリ然レハ前日ニモ増シテ早朝ヨリ正門ニ押寄セ開門ヲ促シ警官ハ之ヲ五列ニ整列セシメタレトモ刻々ニ集ル人波ハ秩序ヲ保タシメス上野警察署ハ百二十名ノ非番巡查ヲ召集シテ應援シ群集ヲ制止シタレトモ時々潮ノ如ク動搖シテ列ヲ亂シ而シテ其ノ列ハ廣小路博品館前ニ及フ有様ナリシヲ以テ特ニ博物館前通ノ車坂門ヲ開ク事トシ正門ハ出口ヲモ一時入口ニ改メ平日ヨリ二十分前正門ヲ開扉シタルカ群集ハ直チニ福引場ニ殺到シテ眞ニ雲霞ノ如ク場内ノ雜沓ハ云フハカリナキ盛況ヲ呈シ五萬箇ハ午前十一時ヲ以テ既ニ渡シ盡シ更ニ二萬箇ヲ追加シタレトモ之亦午後二時全ク空シク最早追加セサル筈ヲ斯クテハ後ノ入場者ヲ失望セシメントテ更ニ一萬五千箇ヲ追加シ午後三時半ヲ以テ全部八萬五千箇ヲ渡シ盡シタリ入場人員ハ昨日ノ十四萬ヲ超ヘテ實ニ晝間十七萬人ノ新記録ヲ作レリ尙八萬五千箇中ノ當籤數ハ

一等	百圓購買券	五本
二等	五拾圓同	十本
三等	拾圓同	十四本
四等	貳圓同	二百八十本
五等	五拾錢飲食券	千本
六等	記念扇	四千本
七等	本會觀覽券	六千本
八等	繪葉書	八千組
等外	銀盃、浴衣地、卓子被、絹張ステッキ代用洋傘、白砂糖等ニシテ尙副景品トシテ齒磨、會場圖、ミンツ等アリ	

第五次福引デー

第五次福引デーハ七月二十日ヲ以テ舉行ス午前八時ノ開場間際ニハ既ニ二萬ノ群集正門前ニ整列セリ
元小動物舎跡ノ福引場ハ位置偏シタルト不便少カラサリシトヲ以テ今回ノ福引ヨリ更ニ博物館前東側通路兩側ニ抽籤所ヲ設ケ小動物舎跡ニハ景品渡所ヲ設ケタルヲ以テ通路モ廣ク隨テ福引渡所ノ混雜ヲ幾分少カラシメタリ
當日五萬箇ノ中當籤數ハ

一等	百圓購買券	三本
----	-------	----

二 等	五拾圓購買券	六 本
三 等	拾 圓同	十 本
四 等	貳 圓同	二百 本
五 等	五拾錢飲食券	六百 本
六 等	博覽會全景圖油繪	二千 本
七 等	本會觀覽券	三千 枚
等 外	銀盃、自畫贊、刺繡扇額、七寶花瓶、白米、帝劇一等觀覽券等	

第六次福引デー

七月二十三日第六次福引デーヲ舉行ス本會々期愈々一週日ニ切迫シ而シテ福引デー意外ノ盛況ヲ以テ迎ヘラレシ爲メ當日ノ如キハ午前四時三十分ニシテ正門ニ著シタルモノアリ六時ニハ百人トナリ七時ニハ約一萬人トナリ八時ニハ其數約三萬正門ヨリ山下ノ智徳門マテ五列ニ蜿蜒トシテ長蛇ノ陣ヲ作り開場ト同時ニ福引場ニ蝟集シ炎天ノ下混亂雜沓スル光景ハ名狀スヘクモアラス此ノ大盛況ヲ以テ午後一時五萬本ヲ渡シ盡サシメタリ

一 等	百 圓購買券	三 本
二 等	五拾圓同	六 本
三 等	拾 圓同	十 本
四 等	拾 圓同	二百 本
五 等	五拾錢飲食券	六百 本

六 等	博覽會全景圖	二千 本
七 等	本會觀覽券	三千 本
等 外		

銀盃、銀洋盃、銅置物、蒔繪灰落、帝劇一等觀覽券、羽織紐、スマイレ黒香油、スマイレオイル、パール、團扇、正宗、シミスキ油、クレシン、球狀ナフタリン、粉狀ナフタリン、記念メダル及場内興行物觀覽券等

第七次福引デー

第七次福引デーハ七月二十五日ヲ以テ之ヲ舉行セリ本會會期愈々迫リ名殘ノ見物ヲ爲サントスル者多ク殊ニ當日ハ十萬箇ノ福引ヲ提供シ尙丸見屋ハ三ツ輪デーヲ本會場ニ於テ開催シ金側及銀側懷中時計拾五箇ヲ福引デー等外品ニ寄贈セラレタル外藝者手古舞姿手踊諸演藝仕掛烟火等ヲ餘興トセルヲ以テ一層ノ人氣ヲ沸騰セシメ入場ヲ急ク群集ノ勢凄マシク朝來微風タモナク蒸シ暑キ天候ナリシニ拘ハラヌ午前四時四十五分正門ニ來著シタル婦人ヲ第一著トシ六時ニハ約二百人六時半ニハ約六千人正門ヨリ七列ノ長キ尾ヲ引キタル人波ハ清水堂下ニ達シ一方上野公園ニ停ル電車ハ相次テ滿員ノ乗客ヲ吐キテ空車トナリ刻々ニ群集ヲ増シ開門間際ニハ其人波ハ智徳門ヨリみやこ座前三橋迄蜿蜒トシテ相續キ公園袴下ヨリハ十數列ニ末廣形トナリテ其數約十萬ニ達セリ愈々午前八時開門ノ振鈴アルヤ恰モ大河ヲ決シタルカ如ク帽子飛ヒ洋傘折ラルル大混亂ニ陥リ上野署ノ各派出所ヨリ臨時ニ招集セシ三百五十名ノ警官カ制止スル有様ハ到底筆舌ノ及フ所ニアラサリキ福引交付所ハ豫メ十數箇所ヲ設ケタレトモ一時ニ殺到シタル大群集ニハ木柵モ忽チ破壊セラレ老幼婦女ノ悲鳴

絶叫セルアリ係員警官守衛等手ニ手ニ「タオル」ニ水ヲ包ミテ之ヲ携ヘ聲ヲ嘖シテ制止シ漸ク秩序ヲ恢復スルコトヲ得タレトモ十萬ノ福引ハ午前十一時全ク渡シ盡スニ至リタリ乃チ直チニ之ヲ揭示セルニ拘ハラス正門ヨリみやこ座前ニ至ル間ニ押詰リタル群集ハ毫モ減セス正門ノ木柵モ亦殆ント悉ク破壊セララル勢ナレハ事務局ハ更ニ福引ノ追加ヲ議シタレトモ菓子製造ノ到底急ニ應スル能ハサリシヲ以テ遂ニ止ミタリ然レトモ入場者尙減セス爲メニ當日晝間二十二萬人ノ入場者ヲ算シテ本邦博覽會史上新記録ヲ作ルノ盛況ヲ呈セルノミナラス夜間モ亦「ミツワデー」餘興ノ爲メ入場者四萬壹千四百人ニ達シ夜間ニ於ケル第二位ヲ占メタリ

十萬ノ福引中

一等	百圓購買券	六本
二等	五十圓同	十二本
三等	拾圓同	二十本
四等	貳圓同	四百本
五等	五十錢飲食券	八百本
六等	本會觀覽券	八千枚
七等	繪葉書	五千枚
外	海野勝英氏自作銀盃、三輪氏寄贈金側懷中時計、銀側懷中時計、ミツワ石鹼、帝劇並有樂座一等席觀覽券、木象眼額面、自轉車、紋紗女廣帯、埋木細工盆、九金カフス釦、十四金方針、十八金羽織紐、味之素、カ	

ステーラ、ビール、シトロン、小豆嶋醬油、木綿餅、下駄、網シャツ、猿股、記念メダル、萬年曆、子供自轉車、手拭、自詠翁、ヘーヤトップ等

第八次福引デー

七月二十七日第八次福引デーヲ舉行ス福引デーニ對スル人氣ハ彌々高潮ニ達シ早キ者勝ノ感ヲ有スル者少ナカラス勿論前第七次ニ於テハ十一時ニハ既ニ渡シ済トナレルヲ以テ當日ハ黎明ヨリ早ヤ正門ニ立ツ者アリ夜明クレハ百人餘トナリ斯クテ五時ヨリ正門前ノ札賣場ニ於テ賣始メタル觀覽券ヲ買フ者ハ一枚ニアラス三枚五枚十枚ナルアリ六時七時トナルヤ雜沓刻々ニ増シ開門前ニハ上野一面人波ト化ス前回ノ例モアレハ今回ハ男子部ヲ五列トシ左ニ一列右ニ二列ヲ婦女ニ別チ入場者ヲ八列トシ秩序正シク入場セシメタリ警官ノ帶劍ヲ除リタルハ却テ活動ニ便ニシテ入場者トノ衝突ヲ防クコトヲ得臨機果斷ノ處置ハ喝采ヲ博シタリ而シテ五萬ノ福引ハ午前九時半ヲ以テ盡キ更ニ二萬ヲ追加シタレトモ午前十時全ク渡シ盡シタリサレハ福引終了間際ニ於テ殘數箇ヲ争ヘル混雜ハ名狀スヘクモアラサル紛亂ヲ極メタリ

七萬箇中當籤數ハ

一等	百圓購買券	四本
二等	五十圓同	九本
三等	拾圓同	十五本

- 四等 貳圓購買券 二百八十本
- 五等 五買錢飲食券 六百本
- 六等 本會觀覽券 三千枚
- 七等 繪葉書 七千組
- 外 銀製卷煙草入、石印、書、銀小生、十八金透彫指輪、男持卷煙草入、女持煙草入、銀カフス釦、小丸形置時計、目醒時計、學生カバン、紗女廣帯、純銀束髮插、純銀束髮插、銀金張指輪、煙管、猿股、靴下、ハンケチ等

第九次福引デー

七月二十九日ニハ第九次福引デーヲ舉行セリ本會々期モ剩ス所後二日トナレハ當日ハ黎明午前三時頃ヨリ陸續トシテ正門ニ殺到シ凄シキ計リノ盛況ヲ呈セリ午前六時ニハ五萬ノ群集新聞紙ヲ敷キテ座スルモノ地方人ノ莫産敷ニテ開門ヲ待ツ者等少カラス警戒巡查二百數十名ノ指揮ニヨリ七列或ハ八列トナリテ廣小路三橋迄續キ開門五分前ニハ約七八萬ノ群集押シツ押サレツ揉ミツ揉マレツ雪崩レテハ混亂シ斯クテ開門スルヤ歡聲怒號東叡ノ山ヲ動カセテ幕地ニ福引場へ駈ケ付ケ潮ノ如ク押シカクル間ニ十萬ノ福引ハ午前十時半ヲ以テ渡シ濟トナレリ

- 一等 百圓購買券 六本
- 二等 五拾圓同 十二本
- 三等 拾圓同 二十本
- 四等 貳圓同 四百本

- 五等 五拾錢同 八百本
- 六等 記念扇全景圖ハンカチーフ 六千本
- 七等 繪葉書 一萬本
- 外 乃木大將銅像、自筆畫、木彫兒童置物、總柄籠笥、篋筒、置時計、縮緬用紗、石印、寶徳八寸花瓶、銀製卷簾入、金簪、ズボン下、十八金眞珠入ネクタイピン、帶留、萬年筆、手拭、菓子器、灰落、水入、卷煙草入、針箱、學生靴、寫眞立、念須、簪、コップ、ブラシニ、半襟、絹ハンケチ、一輪挿、足袋、靴下、タオル、手袋、ナフタリン、筆入、開明墨、大々餅等

第十次最終福引デー

最後ノ福引デーハ本會開會ノ前日七月三十日ヲ以テ舉行セリ入場者ハ未明ヨリ陸續トシテ正門ニ押寄セ午前五時半既ニ三萬人以上ニ達ス而シテ前回ノ例ニ依レハ本日ノ難踏ハ一層劇甚ナルコト想像スルニ難カラス是ヲ以テ最終福引日ハ特ニ午前六時ヲ以テ開場シタルニ遂ニ午前十時半十萬箇全部ノ福引ヲ渡シ盡シ茲ニ福引デーノ終了ヲ告ケタリ

- 一等 百圓購買券 六本
- 二等 五拾圓同 十二本
- 三等 拾圓同 二十本
- 四等 貳圓同 四百本
- 五等 五拾錢同 八百本
- 六等 記念扇 六千本

七等 繪葉書

壹萬本

木彫聖觀音像、刺繡扁額、青銅製花瓶、陶器花瓶、自轉車、金側時計、置時計、キルク草履、シャツ、ズボン下、下駄、アルミニウム菓子器、扇立、半襟、帶留、ネクタイ、女羽織紐、アンチモニター細工石鹸入、及菓子入、海苔罐詰、羽織紐、齒磨、玩具、手拭、カタン糸、鉛筆、扇子、鍋等

今福引デーニ於ケル當籤數ヲ表ヲ以テ示セハ左ノ如シ

等級	第一次									
	七月五日	七月十二日	七月十五日	七月十六日	七月廿日	七月廿三日	七月廿五日	七月廿七日	七月廿九日	七月三十日
一等	百圓券 五萬中 三同	百圓券 五萬中 三同	百圓券 五萬中 三同	百圓券 五萬中 三同	百圓券 五萬中 三同	百圓券 五萬中 三同	百圓券 五萬中 三同	百圓券 五萬中 三同	百圓券 五萬中 三同	百圓券 五萬中 三同
二等	五十圓券 五萬中 六同	五十圓券 五萬中 六同	五十圓券 五萬中 六同	五十圓券 五萬中 六同	五十圓券 五萬中 六同	五十圓券 五萬中 六同	五十圓券 五萬中 六同	五十圓券 五萬中 六同	五十圓券 五萬中 六同	五十圓券 五萬中 六同
三等	拾圓券 五萬中 一〇同	拾圓券 五萬中 一〇同	拾圓券 五萬中 一〇同	拾圓券 五萬中 一〇同	拾圓券 五萬中 一〇同	拾圓券 五萬中 一〇同	拾圓券 五萬中 一〇同	拾圓券 五萬中 一〇同	拾圓券 五萬中 一〇同	拾圓券 五萬中 一〇同
四等	五圓券 五萬中 二〇同	五圓券 五萬中 二〇同	五圓券 五萬中 二〇同	五圓券 五萬中 二〇同	五圓券 五萬中 二〇同	五圓券 五萬中 二〇同	五圓券 五萬中 二〇同	五圓券 五萬中 二〇同	五圓券 五萬中 二〇同	五圓券 五萬中 二〇同
五等	二圓券 五萬中 一〇〇同	二圓券 五萬中 一〇〇同	二圓券 五萬中 一〇〇同	二圓券 五萬中 一〇〇同	二圓券 五萬中 一〇〇同	二圓券 五萬中 一〇〇同	二圓券 五萬中 一〇〇同	二圓券 五萬中 一〇〇同	二圓券 五萬中 一〇〇同	二圓券 五萬中 一〇〇同
六等	一圓券 五萬中 一〇〇〇同	一圓券 五萬中 一〇〇〇同	一圓券 五萬中 一〇〇〇同	一圓券 五萬中 一〇〇〇同	一圓券 五萬中 一〇〇〇同	一圓券 五萬中 一〇〇〇同	一圓券 五萬中 一〇〇〇同	一圓券 五萬中 一〇〇〇同	一圓券 五萬中 一〇〇〇同	一圓券 五萬中 一〇〇〇同
七等	五十圓券 五萬中 三同	五十圓券 五萬中 三同	五十圓券 五萬中 三同	五十圓券 五萬中 三同	五十圓券 五萬中 三同	五十圓券 五萬中 三同	五十圓券 五萬中 三同	五十圓券 五萬中 三同	五十圓券 五萬中 三同	五十圓券 五萬中 三同
八等	十圓券 五萬中 一〇〇同	十圓券 五萬中 一〇〇同	十圓券 五萬中 一〇〇同	十圓券 五萬中 一〇〇同	十圓券 五萬中 一〇〇同	十圓券 五萬中 一〇〇同	十圓券 五萬中 一〇〇同	十圓券 五萬中 一〇〇同	十圓券 五萬中 一〇〇同	十圓券 五萬中 一〇〇同
外	金側時計 七個 計	金側時計 七個 計	金側時計 七個 計	金側時計 七個 計	金側時計 七個 計	金側時計 七個 計	金側時計 七個 計	金側時計 七個 計	金側時計 七個 計	金側時計 七個 計

右一等乃至四等當籤者ニ交付シタル購買券金額ハ壹萬四千九百八拾六圓ナリ此ノ内貳圓券ニシテ即賣店ニ使用セル分ハ六百八十六枚金千參百七拾貳圓ナリ尙外ニ壹圓券五枚金五圓

モ即賣店ニ使用セリ

又第五等五拾錢飲食券ハ二千八百八十五枚同購買券ハ四千三十二枚ニシテ此合計金參千百八圓五拾錢ナリ

觀覽券ノ交付數ハ二萬八千五百二十七枚ニシテ此金四千貳百七拾九圓五錢トス

(備考) 貳圓ノ購買券ハ池ノ端即賣店ニモ之ヲ有効ナラシメタリ
福引數ハ曩ニ福引券ニ對スル抽籤ノ分十萬ツツ二十二組ニ對シ行ヒタルヲ以テ二百二十萬本トナリ福引デーニ於テハ十回間六十七萬本ナルヲ以テ最後二百八十七萬本ノ福引ヲ舉行セリ又最後ニ於ケル購買券發行高及支拂金額ヲ示セハ別表ノ如シ

購買券ノ發行總額ハ貳萬四千參百七拾四圓ニシテ其ノ使用シタル金額ハ貳萬四千六拾壹圓貳拾五錢ナルヲ以テ棄權シタル金額ハ參百拾貳圓七拾五錢ナリ

購買券引換及殘數一覽表

同數月日	福引券抽籤ノ分				
	一	二	三	四	五
發行數	一〇	一〇	一〇	一〇	一〇
引換數	一〇	一〇	一〇	一〇	一〇
殘數	一〇	一〇	一〇	一〇	一〇
發行數	一〇	一〇	一〇	一〇	一〇
引換數	一〇	一〇	一〇	一〇	一〇
殘數	一〇	一〇	一〇	一〇	一〇
發行數	一〇	一〇	一〇	一〇	一〇
引換數	一〇	一〇	一〇	一〇	一〇
殘數	一〇	一〇	一〇	一〇	一〇
發行數	一〇	一〇	一〇	一〇	一〇
引換數	一〇	一〇	一〇	一〇	一〇
殘數	一〇	一〇	一〇	一〇	一〇
發行數	一〇	一〇	一〇	一〇	一〇
引換數	一〇	一〇	一〇	一〇	一〇
殘數	一〇	一〇	一〇	一〇	一〇
發行數	一〇	一〇	一〇	一〇	一〇
引換數	一〇	一〇	一〇	一〇	一〇
殘數	一〇	一〇	一〇	一〇	一〇
發行數	一〇	一〇	一〇	一〇	一〇
引換數	一〇	一〇	一〇	一〇	一〇
殘數	一〇	一〇	一〇	一〇	一〇
發行數	一〇	一〇	一〇	一〇	一〇
引換數	一〇	一〇	一〇	一〇	一〇
殘數	一〇	一〇	一〇	一〇	一〇
發行數	一〇	一〇	一〇	一〇	一〇
引換數	一〇	一〇	一〇	一〇	一〇
殘數	一〇	一〇	一〇	一〇	一〇
發行數	一〇	一〇	一〇	一〇	一〇
引換數	一〇	一〇	一〇	一〇	一〇
殘數	一〇	一〇	一〇	一〇	一〇
發行數	一〇	一〇	一〇	一〇	一〇
引換數	一〇	一〇	一〇	一〇	一〇
殘數	一〇	一〇	一〇	一〇	一〇
發行數	一〇	一〇	一〇	一〇	一〇
引換數	一〇	一〇	一〇	一〇	一〇
殘數	一〇	一〇	一〇	一〇	一〇
發行數	一〇	一〇	一〇	一〇	一〇
引換數	一〇	一〇	一〇	一〇	一〇
殘數	一〇	一〇	一〇	一〇	一〇
發行數	一〇	一〇	一〇	一〇	一〇
引換數	一〇	一〇	一〇	一〇	一〇
殘數	一〇	一〇	一〇	一〇	一〇
發行數	一〇	一〇	一〇	一〇	一〇
引換數	一〇	一〇	一〇	一〇	一〇
殘數	一〇	一〇	一〇	一〇	一〇
發行數	一〇	一〇	一〇	一〇	一〇
引換數	一〇	一〇	一〇	一〇	一〇
殘數	一〇	一〇	一〇	一〇	一〇
發行數	一〇	一〇	一〇	一〇	一〇
引換數	一〇	一〇	一〇	一〇	一〇
殘數	一〇	一〇	一〇	一〇	一〇
發行數	一〇	一〇	一〇	一〇	一〇
引換數	一〇	一〇	一〇	一〇	一〇
殘數	一〇	一〇	一〇	一〇	一〇
發行數	一〇	一〇	一〇	一〇	一〇
引換數	一〇	一〇	一〇	一〇	一〇
殘數	一〇	一〇	一〇	一〇	一〇
發行數	一〇	一〇	一〇	一〇	一〇
引換數	一〇	一〇	一〇	一〇	一〇
殘數	一〇	一〇	一〇	一〇	一〇
發行數	一〇	一〇	一〇	一〇	一〇
引換數	一〇	一〇	一〇	一〇	一〇
殘數	一〇	一〇	一〇	一〇	一〇
發行數	一〇	一〇	一〇	一〇	一〇
引換數	一〇	一〇	一〇	一〇	一〇
殘數	一〇	一〇	一〇	一〇	一〇
發行數	一〇	一〇	一〇	一〇	一〇
引換數	一〇	一〇	一〇	一〇	一〇
殘數	一〇	一〇	一〇	一〇	一〇
發行數	一〇	一〇	一〇	一〇	一〇
引換數	一〇	一〇	一〇	一〇	一〇
殘數	一〇	一〇	一〇	一〇	一〇
發行數	一〇	一〇	一〇	一〇	一〇
引換數	一〇	一〇	一〇	一〇	一〇
殘數	一〇	一〇	一〇	一〇	一〇
發行數	一〇	一〇	一〇	一〇	一〇
引換數	一〇	一〇	一〇	一〇	一〇
殘數	一〇	一〇	一〇	一〇	一〇
發行數	一〇	一〇	一〇	一〇	一〇
引換數	一〇	一〇	一〇	一〇	一〇
殘數	一〇	一〇	一〇	一〇	一〇
發行數	一〇	一〇	一〇	一〇	一〇
引換數	一〇	一〇	一〇	一〇	一〇
殘數	一〇	一〇	一〇	一〇	一〇
發行數	一〇	一〇	一〇	一〇	一〇
引換數	一〇	一〇	一〇	一〇	一〇
殘數	一〇	一〇	一〇	一〇	一〇
發行數	一〇	一〇	一〇	一〇	一〇
引換數	一〇	一〇	一〇	一〇	一〇
殘數	一〇	一〇	一〇	一〇	一〇
發行數	一〇	一〇	一〇	一〇	一〇
引換數	一〇	一〇	一〇	一〇	一〇
殘數	一〇	一〇	一〇	一〇	一〇
發行數	一〇	一〇	一〇	一〇	一〇
引換數	一〇	一〇	一〇	一〇	一〇
殘數	一〇	一〇	一〇	一〇	一〇
發行數	一〇	一〇	一〇	一〇	一〇
引換數	一〇	一〇	一〇	一〇	一〇
殘數	一〇	一〇	一〇	一〇	一〇
發行數	一〇	一〇	一〇	一〇	一〇
引換數	一〇	一〇	一〇	一〇	一〇
殘數	一〇	一〇	一〇	一〇	一〇
發行數	一〇	一〇	一〇	一〇	一〇
引換數	一〇	一〇	一〇	一〇	一〇
殘數	一〇	一〇	一〇	一〇	一〇
發行數	一〇	一〇	一〇	一〇	一〇
引換數	一〇	一〇	一〇	一〇	一〇
殘數	一〇	一〇	一〇	一〇	一〇
發行數	一〇	一〇	一〇	一〇	一〇
引換數	一〇	一〇	一〇	一〇	一〇
殘數	一〇	一〇	一〇	一〇	一〇
發行數	一〇	一〇	一〇	一〇	一〇
引換數	一〇	一〇	一〇	一〇	一〇
殘數	一〇	一〇	一〇	一〇	一〇
發行數	一〇	一〇	一〇	一〇	一〇
引換數	一〇	一〇	一〇	一〇	一〇
殘數	一〇	一〇	一〇	一〇	一〇
發行數	一〇	一〇	一〇	一〇	一〇
引換數	一〇	一〇	一〇	一〇	一〇
殘數	一〇	一〇	一〇	一〇	一〇
發行數	一〇	一〇	一〇	一〇	一〇
引換數	一〇	一〇	一〇	一〇	一〇
殘數	一〇	一〇	一〇	一〇	一〇
發行數	一〇	一〇	一〇	一〇	一〇
引換數	一〇	一〇	一〇	一〇	一〇
殘數	一〇	一〇	一〇	一〇	一〇
發行數	一〇	一〇	一〇	一〇	一〇
引換數	一〇	一〇	一〇	一〇	一〇
殘數	一〇	一〇	一〇	一〇	一〇
發行數	一〇	一〇	一〇	一〇	一〇
引換數	一〇	一〇	一〇	一〇	一〇
殘數	一〇	一〇	一〇	一〇	一〇
發行數	一〇	一〇	一〇	一〇	一〇
引換數	一〇	一〇	一〇	一〇	一〇
殘數	一〇	一〇	一〇	一〇	一〇
發行數	一〇	一〇	一〇	一〇	一〇
引換數	一〇	一〇	一〇	一〇	一〇
殘數	一〇	一〇	一〇	一〇	一〇
發行數	一〇	一〇	一〇	一〇	一〇
引換數	一〇	一〇	一〇	一〇	一〇
殘數	一〇	一〇	一〇	一〇	一〇
發行數	一〇	一〇	一〇	一〇	一〇
引換數	一〇	一〇	一〇	一〇	一〇
殘數	一〇	一〇	一〇	一〇	一〇
發行數	一〇	一〇	一〇	一〇	一〇
引換數	一〇	一〇	一〇	一〇	一〇
殘數	一〇	一〇	一〇	一〇	一〇
發行數	一〇	一〇	一〇	一〇	一〇
引換數	一〇	一〇	一〇	一〇	一〇
殘數	一〇	一〇	一〇	一〇	一〇
發行數	一〇	一〇	一〇	一〇	一〇
引換數	一〇	一〇	一〇	一〇	一〇
殘數	一〇	一〇	一〇	一〇	一〇
發行數	一〇	一			

同數	月日		第一等				第二等				第三等				第四等				合計		
	發行數	引換數	發行數	引換數	發行數	引換數	發行數	引換數	發行數	引換數	發行數	引換數	發行數	引換數	發行數	引換數	發行數	引換數	殘數		
一	三三三	三三三	一〇〇	一〇〇	一〇〇	一〇〇	一〇〇	一〇〇	一〇〇	一〇〇	一〇〇	一〇〇	一〇〇	一〇〇	一〇〇	一〇〇	一〇〇	一〇〇	一〇〇		
二	三三三	三三三	一〇〇	一〇〇	一〇〇	一〇〇	一〇〇	一〇〇	一〇〇	一〇〇	一〇〇	一〇〇	一〇〇	一〇〇	一〇〇	一〇〇	一〇〇	一〇〇	一〇〇		
三	三三三	三三三	一〇〇	一〇〇	一〇〇	一〇〇	一〇〇	一〇〇	一〇〇	一〇〇	一〇〇	一〇〇	一〇〇	一〇〇	一〇〇	一〇〇	一〇〇	一〇〇	一〇〇		
四	三三三	三三三	一〇〇	一〇〇	一〇〇	一〇〇	一〇〇	一〇〇	一〇〇	一〇〇	一〇〇	一〇〇	一〇〇	一〇〇	一〇〇	一〇〇	一〇〇	一〇〇	一〇〇		
五	三三三	三三三	一〇〇	一〇〇	一〇〇	一〇〇	一〇〇	一〇〇	一〇〇	一〇〇	一〇〇	一〇〇	一〇〇	一〇〇	一〇〇	一〇〇	一〇〇	一〇〇	一〇〇		
六	三三三	三三三	一〇〇	一〇〇	一〇〇	一〇〇	一〇〇	一〇〇	一〇〇	一〇〇	一〇〇	一〇〇	一〇〇	一〇〇	一〇〇	一〇〇	一〇〇	一〇〇	一〇〇		
七	三三三	三三三	一〇〇	一〇〇	一〇〇	一〇〇	一〇〇	一〇〇	一〇〇	一〇〇	一〇〇	一〇〇	一〇〇	一〇〇	一〇〇	一〇〇	一〇〇	一〇〇	一〇〇		
八	三三三	三三三	一〇〇	一〇〇	一〇〇	一〇〇	一〇〇	一〇〇	一〇〇	一〇〇	一〇〇	一〇〇	一〇〇	一〇〇	一〇〇	一〇〇	一〇〇	一〇〇	一〇〇		
九	三三三	三三三	一〇〇	一〇〇	一〇〇	一〇〇	一〇〇	一〇〇	一〇〇	一〇〇	一〇〇	一〇〇	一〇〇	一〇〇	一〇〇	一〇〇	一〇〇	一〇〇	一〇〇		
總計	三三三	三三三	一〇〇	一〇〇	一〇〇	一〇〇	一〇〇	一〇〇	一〇〇	一〇〇	一〇〇	一〇〇	一〇〇	一〇〇	一〇〇	一〇〇	一〇〇	一〇〇	一〇〇		

發行購賣券總金額、使用額及棄權額一覽表

發行購賣券總金額	二四、三七四、〇〇〇
發行購賣券使用額	一二、六八四、二五〇
發行購賣券棄權額	一、三七七、〇〇〇
發行購賣券棄權額	三、二二、七五〇

第三節 大會開催

博覽會開期中ニ於テ實業、教育其ノ他各種ノ大會ヲ開催セシメ仍リテ以テ本會觀覽ノ機會ヲ與フルハ産業教育等ノ發達ヲ促進シ本會開設ノ趣旨ヲ徹底スル上ニ就キ最モ必要ナル事ニ屬スルヲ以テ夙ニ東京實業聯合組合東京府教育會其ノ他在京各種團體八拾餘ニ對シ大會ノ開催ヲ勸誘セリ而シテ本會ニ於テハ是等ノ爲メ東京市内各興行物ノ割引ヲナサシメ又ハ本會無料觀覽券割引觀覽券等ヲ夫々贈與シ勉メテ來會者ノ爲メ便宜ヲ與ヘ新聞記者團體ノ爲メニハ場内ニ新聞縱覽所ヲ設ケ其ノ大會ニ際シテハ記念品ヲ寄贈シタル等ノ優待ノ途ヲ講シタリ大會開催セル重ナルモノハ全國新聞記者大會、全國教育者大會、大日本蠶絲會大會、全國莫大小商大會、全國畜産大會、全國菓子業者大會、全國水産大會、建築學會大會、帝國鐵道協會大會、佛教徒社會事業大會、日本圖書館協會大會等ニシテ孰レモ盛會ヲ極メタリ

第四節 假裝行列

一、即賣店主催假裝行列

各府縣即賣店聯合主催ノ假裝行列ハ十一日本會承認ノ下ニ即賣店デ一餘興トシテ六月十三日會場内ニ舉行セリ

當日午后二時第一會場合二本杉遊園地ニ集合セル二百七十餘人ノ各府縣假裝者ハ二組ノ音

樂隊及救護團ト共ニ午后三時行列ヲ行進シ第一工業館ヨリ第二工業館ノ館外ヲ迂回シテ正門ヲ出テ精養軒側ノ坂ヲ降リテ第二會場ノ觀月門ヨリ繰リ込ミ場内ヲ一巡シ遠見門ヲ出テ觀月橋ヲ東ニ渡リテ池ノ端即賣店前ヲ一周シ再ヒ遠見門ナル臺灣館前ニ整列シ石橋事務局長ノ審査長、新聞記者ヨリ成レル審査員ノ審査ヲ受ケ左ノ賞與授與式アリテ午後五時解散セリ審判左ノ如シ

- 一 等 花魁道中、張子ノ花魁カ豆提燈ヲ簪トシ毛腫ノ素足ヲ以テ外八文字ヲ踏メルモノ滿場ヲ笑倒セシム(山形縣)
- 二 等 大入爺謝將軍、一丈五尺ノ大人形ニシテ彼ノ地ニ於ケル諸物諸神ヲ保護スル神トシテ必ス行列ノ先頭ニ立ツ神ナリ(臺灣總督府)

三 等 「アイヌ」熊祭、「アイヌ」ノ如ク顔ヲ彩色シ「アイヌ」ノ衣服ヲ著シ剝製黑熊ノ四肢ヲ丸太ヲ以テ結ヒ之ヲ擔キタリ(北海道)

- 四 等 大頭ハイカラ女(鹿兒島)
- 五 等 舌切雀(神田市場)
- 六 等 狸(福島)
- 七 等 加藤清正虎狩(愛知)
- 八 等 士農工商(東京)
- 九 等 生蕃人(臺灣)
- 十 等 按摩(石川)

二、飲食店與行物主催假裝行列

本會關係飲食店及興行物聯合ノ主催ニ係ル假裝行列ハ曩ニ舉行セル即賣店主催ノ假裝行列ニ對抗シテ計畫シ一層意匠ヲ凝ラシ珍趣向ヲ以テ仕組マレ七月五日本會第二回博覽會デ

ノ餘興トシテ舉行セラレタリ總參加人員約四百名ハ當日ノ第一回福引デノ雜鬧中ニ第一會場ニ本杉ニ集合シ午後五時ヲ合圖ニ樂隊ヲ先頭トシ娛樂館側ヨリ博物館前通ヲ經テ凌雲橋ヲ渡リ演藝場迎賓館前ヲ經テ第一會場正門ヲ出テ第二會場ニ入り其ノ一隊ハ不忍池畔即賣店前ヲ一周シテ音樂堂前ニ整列シ顧問タル杉原審判長ノ下ニ各審判官立合ヒ賞金授與式アリテ解散シタルハ午後八時ナリ

假裝行列ノ參加ニハ食傷新道飲食店等主催京都時代祭ノ敦盛、熊谷、覺範ノ三騎馬武者徒歩甲冑武者ヲ從ヘタル、美人島旅行館ノ和漢洋古代美人山車ニハ小野小町、揚貴妃、クレオパトラノ三代表の美人及馬上ノ「ナポレオン」岡田ノ女漁師、神戶紀ノ松館ノ滑稽今様狂言、淺草仲見世ノ雪達磨ト小僧博多當リ餅ノ二人博多仁○加踊、大日本ビール會社ノ手古舞、衛生博覽會ノ赤垣源藏、大江山酒呑童子、木村久英氏ノ古代武者仇討道中、體育館ノ太鼓踊、千葉實母散ノ三人上戸等ニシテ受賞者左ノ如シ

- 一 等 和漢洋古代美人 (美人島)
- 二 等 三人上戸(滑稽人形) (千葉實母散)
- 三 等 手古舞姿 (精養軒)
- 四 等 場内便所揭示郵便函 (新 村)
- 五 等 タ イ ヤ (ウイトコスキー會社)

三、本會事務局主催大假裝行列

本會掉尾ノ事業トシテ福引日ヲ舉行シタルニ意外ノ盛況ヲ呈スルニ至リシカ會期愈々一週日ニシテ盡キムトスルニ迫リタレハ此ノ際一層ノ盛況ヲ期スル目的ヲ以テ事務局主催トナリ本會關係者ヲ以テ成ル一大假裝行列ヲ七月二十九日ニ舉行セントコトヲ企テ豫メ會長顧問委員及新聞通信者協會ノ名ヲ以テ左ノ勸誘狀ヲ關係者ニ發シタリ

謹啓時下愈々御清祥奉賀候陣は大正博覽會福引舉行に關しては多大なる御同情を賜り難有奉謝候就ては此の際一層の盛況を添ふる爲め關係者一同來る二十九日午後七時を期し一大假裝行列施行仕度候間奮て御贊同御加入被下度尙御知己の方々へも御加入の程御勸誘奉願候先は右御依頼迄 早々敬具

追て御贊同の有無來る二十八日迄に御一報相煩度候

委員 氏 名

假裝行列執行ニ關スル覺書

- 一 集合ハ來二十九日午後六時第一會場演藝場トス
- 一 出發ハ午後七時三十分振鈴ヲ以テ合圖トス
- 一 出發行進順序ハ演藝場到着順ニ依ル但場合ニヨリ變更スルコトアルヘシ
- 一 順路ハ演藝場ヲ發シ美術館裏通ヲ經テ美術館正門ヲ出テ東京市別館前及林業館鑛山館ノ間ヲ經テ奏樂堂ニ到リ一組宛審査ヲ受ケ審査完了後前同様列次ヲ以テ正門ヲ出テ第二會場正門ヲ入り蓮見門ヲ出テ觀月橋ヲ渡リ上野精養軒ニ著
- 一 樂隊ハ先頭及後尾ニ付ス
- 一 醫員一名看護婦二三名ヲ以テ救護隊ヲ組織シ最後尾ニ付ス
- 一 審査員左ノ如シ

審査長	本會會長 久保田 正周
審査員	本會顧問 田 所 美 治
同	同 正 木 直 彦
同	本會審査官 前田 健次郎
同	新聞記者三名

一 假裝行列指揮ハ警備部主事矢野警視トス

一 褒賞授與式場ハ上野精養軒トス

一 第一會場正門噴水附近ニ丸見屋寄贈ノ氷接待所ヲ設ケ他ニ適當ノ箇所ニ麥湯若クハ飲用水ヲ配置ス

一 賞品左ノ如シ

- 一 等 貳 拾 圓 一人又ハ一組
- 二 等 拾 五 圓 同
- 三 等 拾 圓 三人 同
- 四 等 五 圓 六人 同
- 一雨天順延

當日ハ尙本會第九回ノ福引デーナリシカ十萬ノ福引ハ午前十一時迄ニ交付シタルノ盛況ヲ呈セリ隨テ午後七時ヨリ舉行スヘキ假裝行列ヲ見ントスル者演藝場附近ニ蟻集セリ此ノ群集ヲ押シ分ケテ演藝場ニ參集セル假裝團ノ主ナル者ハ事務局側ニ於テハ總務課ノ江戸ノ花トテ町火消カ木遣音頭ニテ乘込ム一隊經理課ノ大博萬歲福引竹ノ子醫者庶務課ノ蠶業獎勵

ト稱スル農夫桑摘女及蠶繭蛾ノ大模形ト生絲商人トヲ以テ一團トスル蠶ノ行列工事課ノ歌舞伎模様片輪博覽會ト稱スル山本勘助暨ノ勝五郎壺坂ノ澤市腕ノ喜三郎佐野治郎左衛門等ノ一隊警備部ノ新婚旅行團等ニシテ協贊會側ニハ草刈女福ノ神世界ノ三聖秋色女輪王寺門跡棒曳キアリ委員側ニハ天狗三國誌頭風神雷神アリ新聞記者協會側ノ皮肉ナル弔大正博覽會ノ喪旗ヲ押シ立テタル葬列參加側ニハ伊藤松坂屋ノ狐ノ嫁入り寶亭ノ復活カチウシヤ上野地主ノ憤慨ト稱スル辨天ノ怒リヲ仲裁スル家康ト西郷ノ銅像美術館看守ノ新ラシキ女ノ一隊お三權助ノ道行六根清淨ヲ唱フル寒參リ其ノ珍趣向ノモノ等總員約七百名ノ大假裝行列ハ空前絶後ノ大盛事ニシテ廳テ定刻七時半ノ振鈴ヲ以テ矢野主事ノ先導ニヨリ軍樂隊ニ囃シ立テラレツツ行進セリ順路ハ前掲ノ如ク第一會場ノ奏樂堂ニ於テ一組宛審査ヲ受ケ第二會場ヲ一周シテ上野精養軒ニ歸リ其ノ廣庭ニ於テ賞品授與並ニ福引景品ノ交付アリ右終リテ精養軒内ニ於テ盛大ナル立食ノ饗アリ行列全部ノ解散シタルハ午後十一時半而シテ其ノ受賞者左ノ如シ

- 一 等
- 二 等
- 三 等
- 四 等
- 同

江戸ノ花(總務課約五十人)
 新ラシキ女(美術館女看守十人)
 蠶業獎勵(庶務課十人)
 かたわ博覽會(工事課二十七人)
 風雷神(岡田委員)

特 等

第五節 奏 樂

狐ノ嫁入(伊藤松坂屋)

奏樂堂ニ於ケル奏樂ハ協贊會ニ於テ之ヲ擔任シタリ其ノ日程左ノ如シ

月 日	時 間	第 一 會 場	演 奏 者	時 間	第 二 會 場	演 奏 者
三月二十二日	後 一—五	上	三越吳服店少年音樂隊	後 一—六	上	戶山學校陸軍軍樂隊
三月二十九日	同	上	同	同	上	同
四月一日	同	上	同	同	上	同
同月三日	同	上	同	同	上	同
同月五日	同	上	同	同	上	同
同月十八日	同	上	同	同	上	同
同月十九日	同	上	同	同	上	同
同月二十二日	同	上	同	同	上	同
同月二十三日	同	上	同	同	上	同
同月二十四日	同	上	同	同	上	同
同月二十六日	同	上	同	同	上	同

四月二十九日	後	一—五	三越吳服店少年音樂隊	後	一—七	松阪屋吳服店少年音樂隊
四月三十日	同	上	同			
五月一日	同	上	同			
五月六日	同	上	同			
五月十日	同	上	同			
五月十三日	同	上	同			
五月三十一日	同	一—六	同	後	一—六	松阪屋吳服店少年音樂隊
六月一日	同	一—五	海軍軍樂隊	同	一—六	三越吳服店少年音樂隊
同月三日	同	上	三越吳服店少年音樂隊	後	一—六	三越吳服店少年音樂隊
同月七日	同	上	松屋吳服店少年音樂隊			
同月十日	同	上	三越吳服店少年音樂隊	後	一—六	三越吳服店少年音樂隊
同月十四日	同	上	海軍軍樂隊			
同月十五日	同	上	三越吳服店少年音樂隊	後	一—七	三越吳服店少年音樂隊
同月廿一日	同	一—六	陸軍戶山學校軍樂隊			
同月二十四日	同	一—五	三越吳服店少年音樂隊			
七月一日	同	上	同			
同月五日	同	上	同			
同月八日	同	上	同			

夜之部

第一會場

第二會場

同月十五日	同	上	同	上		
同月十九日	同	上	同	上		
同月二十六日	同	上	松阪屋吳服店少年音樂隊			
同月二十七日	同	上	三越吳服店少年音樂隊			
同月二十九日	同	上	同			
同月三十日	同	上	同			
同月三十一日	同	上	同			
三月二十二日	後	七—九	三越吳服店少年音樂隊	後	六—九	松阪屋吳服店少年音樂隊
同月二十九日	同	六—九	同			
四月一日	同	六—九	同			
同月三日	同	六—九	同			
同月五日	同	六—九	同			
同月八日	同	七半—九半	松屋吳服店少年音樂隊			
同月十八日	同	六—九	三越吳服店少年音樂隊			
同月十九日	同	六—九	同	後	七半—九半	松阪屋吳服店少年音樂隊

六月十三日	後	六九	三越吳服店少年音樂隊	後	六九	三越吳服店少年音樂隊
同月十四日	同	七九	松阪屋吳服店少年音樂隊	後	六九	三越吳服店少年音樂隊
同月十五日	同	六九	三越吳服店少年音樂隊	同	七九	松阪屋吳服店少年音樂隊
同月十九日	同	上	同	同	上	同
同月二十日	同	上	同	後	六九	松阪屋吳服店少年音樂隊
同月二十一日	同	上	同	後	七九	松阪屋吳服店少年音樂隊
同月二十三日	同	上	同	後	六九	松阪屋吳服店少年音樂隊
同月二十四日	同	上	同	後	七九	松阪屋吳服店少年音樂隊
同月二十六日	同	上	同	後	六九	松阪屋吳服店少年音樂隊
七月一日	同	上	同	後	六九	松阪屋吳服店少年音樂隊
同月二日	後	六九	三越吳服店少年音樂隊	後	六九	松阪屋吳服店少年音樂隊
同月五日	後	六九	三越吳服店少年音樂隊	後	六九	松阪屋吳服店少年音樂隊
同月八日	同	上	同	後	六九	松阪屋吳服店少年音樂隊
同月九日	同	上	同	同	上	同
同月十日	同	上	同	同	上	同
同月十三日	同	上	同	同	上	同
同月十四日	同	上	同	後	六九	松阪屋吳服店少年音樂隊
同月十五日	同	上	同	後	六九	松阪屋吳服店少年音樂隊

同月十六日	同	上	同	上	同	上
同月十七日	同	上	同	上	同	上
同月十八日	後	六九	三越吳服店少年音樂隊	後	六九	松阪屋吳服店少年音樂隊
同月十九日	同	上	同	後	六九	松阪屋吳服店少年音樂隊
同月二十日	同	上	同	後	六九	松阪屋吳服店少年音樂隊
同月二十一日	同	上	同	後	六九	松阪屋吳服店少年音樂隊
同月二十三日	同	上	同	後	六九	松阪屋吳服店少年音樂隊
同月二十四日	同	上	同	後	六九	松阪屋吳服店少年音樂隊
同月二十五日	同	上	同	後	六九	松阪屋吳服店少年音樂隊
同月二十六日	同	上	同	後	六九	松阪屋吳服店少年音樂隊
四月二十七日	同	上	松阪屋吳服店少年音樂隊	後	六九	三越吳服店少年音樂隊
同月三十日	同	上	三越吳服店少年音樂隊	後	六九	三越吳服店少年音樂隊

第六節 雜事

一 告知板

告知板ハ本會ノ施設スル所ニシテ會場内適宜ノ場所ニ之ヲ設置シ入場者ヲシテ告知等必要事項ヲ書カシメ利便ヲ得セシメタリ

二 揭示板

本會ハ上野公園入口ニ二箇所第一會場正門前ニ一箇所第二會場蓮見門前ニ一箇所ノ揭示板ヲ設置セリ

其ノ揭示件數數百件ニ達スレトモ其ノ揭示シタル事項ヲ舉クレハ左ノ如シ

- 一、行幸啓ニ關スルコト
- 一、御大喪儀ニ付休會ノコト
- 一、觀覽停止ノコト
- 一、夜間開場又ハ開場セサルコト
- 一、福引券抽籤ノコト
- 一、博覽會デーノコト
- 一、福引デーノコト
- 一、山車陳列供覽ノコト
- 一、儀式舉行ノコト
- 一、陸海軍飛行機來訪ノコト
- 一、假裝行列ノコト
- 一、音樂隊奏樂ノコト
- 一、演藝場開演ノコト
- 一、福引ニ關スル注意ノコト
- 一、福引渡濟ノコト

圖之他其内案せらる香水衆公場會貳第壹第

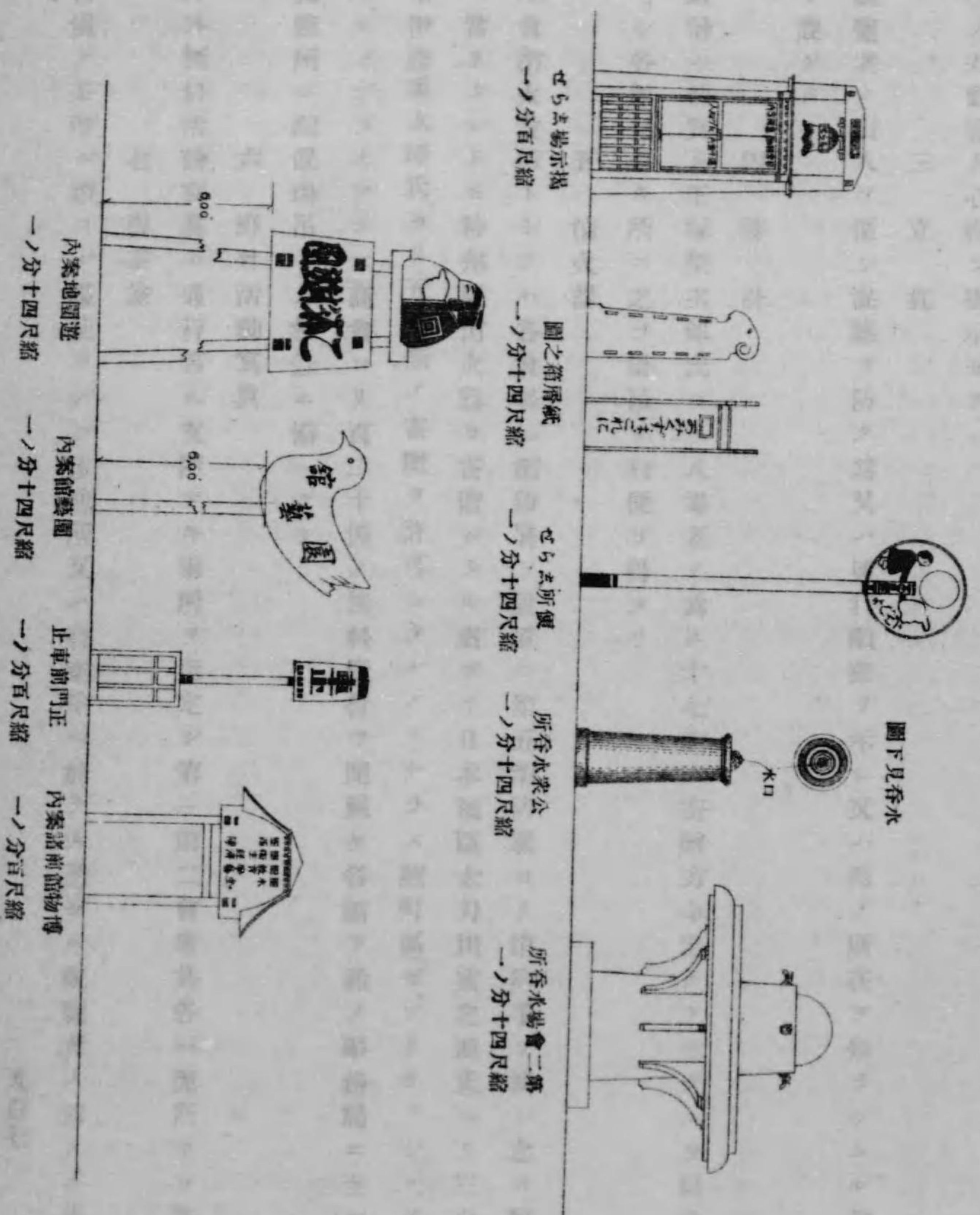

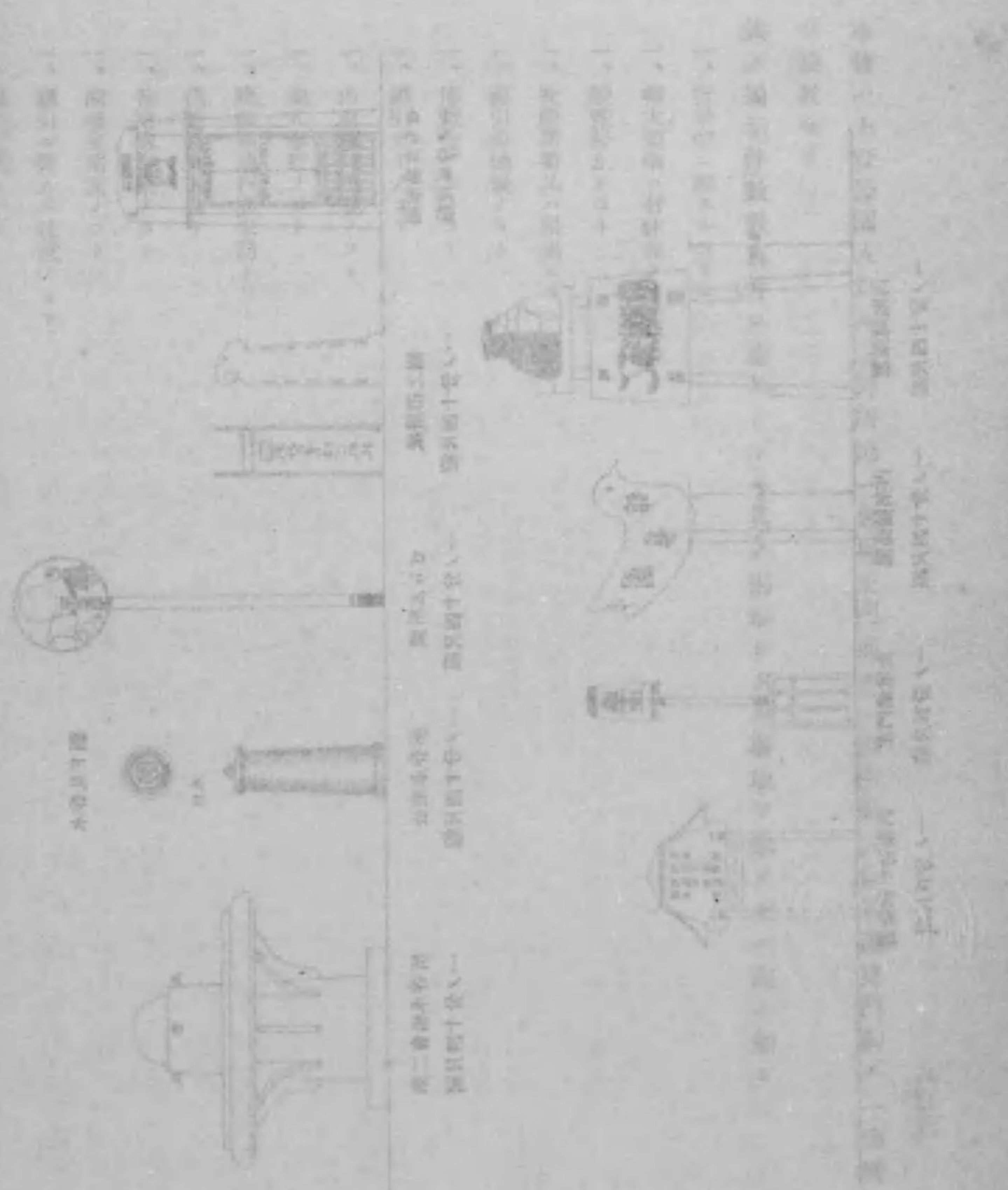

右ノ外觀覽人心得ヲ揭示セリ

三 立札

觀覽者ノ出入ヲ便シ混雜ヲ防ク爲又ハ通行順路ヲ示シ又ハ館ノ所在ヲ知ラシムル爲メ立札ヲ設ケタリ

四 時計

時計ハ仲買人玉塚榮次郎氏ヨリ入場者ノ爲ニ十七箇ノ寄贈方申出テアリタルヲ以テ之ヲ許可シ各館見易キ所ニ之ヲ掛吊シ利便ヲ得タリ

五 消火器

本會消火設備トシテハ各會場ニ消防署ヲ設置シ第五消防署ヨリ消防手ヲ派シ之カ警戒ノ任ニ當リタレトモ粉劑製消火器ヲ寄贈シタル者アリ日本橋區太刀川寅之助氏ヨリ三百箇横濱市伊藤重太郎氏ヨリ五十箇ノ寄贈ヲ許可シタルノミナラス麴町區セブリチツシユ、フアイア、アッブライアンス商會ヨリ百二十箇ノ無料貸付ヲ聞届ケ各館ヲ始メ事務局ニ至ルマテ相當箇所ニ配置掛吊シテ救急ニ備ヘタリ

六 野外活動寫眞

野外無料活動寫眞ハ通行等ニ支障ナキ場所ヲ指定シ第一第二會場共各一箇所ツツ許可セツ

七 賣茶翁

古風ノ茶僧ニ類スル服裝ヲナシ休憩所又ハ音樂堂ニ於テ休憩セル觀覽者ノ爲メニ薄茶ヲ賣

ル者第一會場ニ二人第二會場ニ一人各營業場所ヲ指定シテ許可セリ

八 靴 磨

靴磨ハ靴墨販賣廣告ノ爲メ出願スル者少カラサリシモ之ヲ許可セス廣告ノ目的ナク全ク靴磨ノミ出願セル者確實ナルモノヲ選定シ第一第二會場共二人宛場所ヲ指定シテ許可セリ

九 麥 湯

無煙且一分間沸釜ヲ實地ニ使用シ其ノ湯ニ麥ヲ加ヘ之ヲ無料ニテ入場者ニ飲マシタリ

十 千葉實母散

家傳實母散廣告ノ目的ヲ以テ休憩所ヲ設ケ無料ニテ入場者ニ供給シタリ

十一 會場案内書及繪葉書

協賛會及各携帶品取扱所ニ許可セリ

十二 鳴蟲放飼

本會夜間開場ノ風致ヲ添エントスル主旨ヲ以テ既ニ審査済トナリタル各種鳴蟲約五百疋ヲ放飼センコトヲ出品人一同ヨリ出願シタルヲ以テ七月十五日夜間第一會場東京別館前池畔ニ放飼スルコトヲ許シタリ

十三 花供養

大日本華道會ハ其ノ陳列館ニ於テ開館以來草木花卉ヲ截殺シタル數幾千ナルヲ知ラス而シテ截捨テラレタル屑花ノ爲メニ供養ヲナシ濟度スルハ寧ロ插花師ノ道義心ヨリ出ツル美事

ナリトシ花供養執行ノ出願アリタルヲ以テ之ヲ許可セリ

七月二十六日午前十時第一會場美術館前ニ天幕張ノ祭壇ヲ設テ盛花ヲナシ供物ヲ供ヘ空也念佛ノ式ニヨリ供養ヲナセリ

導者以下十餘名奏樂者及稚子十數名空也ノ服裝ヲ爲シ正門ヨリ工業館前鑛山館林業館ノ間ヲ通過シテ美術館前ニ到リ其ノ間奏樂アリテ和讃ヲ唱フ之ニ續ケル插花ノ宗匠ハ各手ニ花束ヲ持テテ式場ニ入レリ式後觀覽者ニ對シ切花ヲ頒與セリ

十四 螢 狩

六月十四日ハ畏クモ 東宮殿下ノ行啓ノ光榮ニ浴シ且ツ同夜モ引續キ好晴ナリシヲ以テ特ニ宇治ヨリ取寄セタル十萬疋ノ大螢ヲ二分シ五萬ヲ第二會場外國館前ニ他ヲ第一會場二本杉遊園地ニ放飼シタルニヨリ夜間ノ入場者非常ニ多クイルミネーショント相映シテ近來ニ無キ美觀ヲ呈シタリ

十五 山車陳列

二本杉附近ノ繁賑ヲ期スルタメ出陳費中へ一臺七十圓ノ補助金ヲ交附シテ市内有名ノ山車ヲ陳列セリ孰レモ消防夫附添ヒ木遣唄高ラカニ練込ミ大江戶ノ昔ヲ偲ハシメキ陳列中ハ囃子方ヲ附セリ山車及町名左ノ如シ

神 功 皇 后

京橋八丁堀町

豊 島 左 衛 門

下谷上三崎、初音町

陳 列 山 車

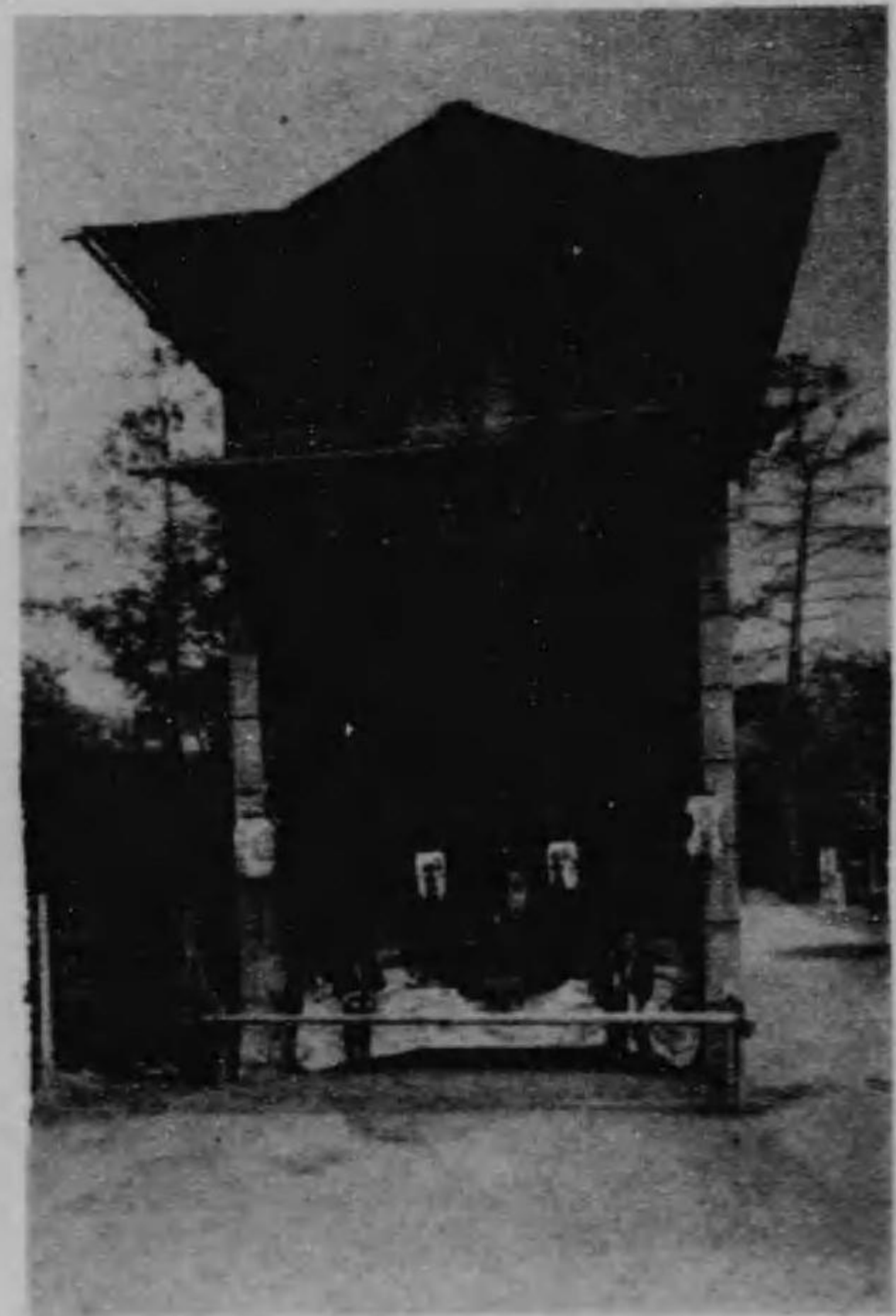
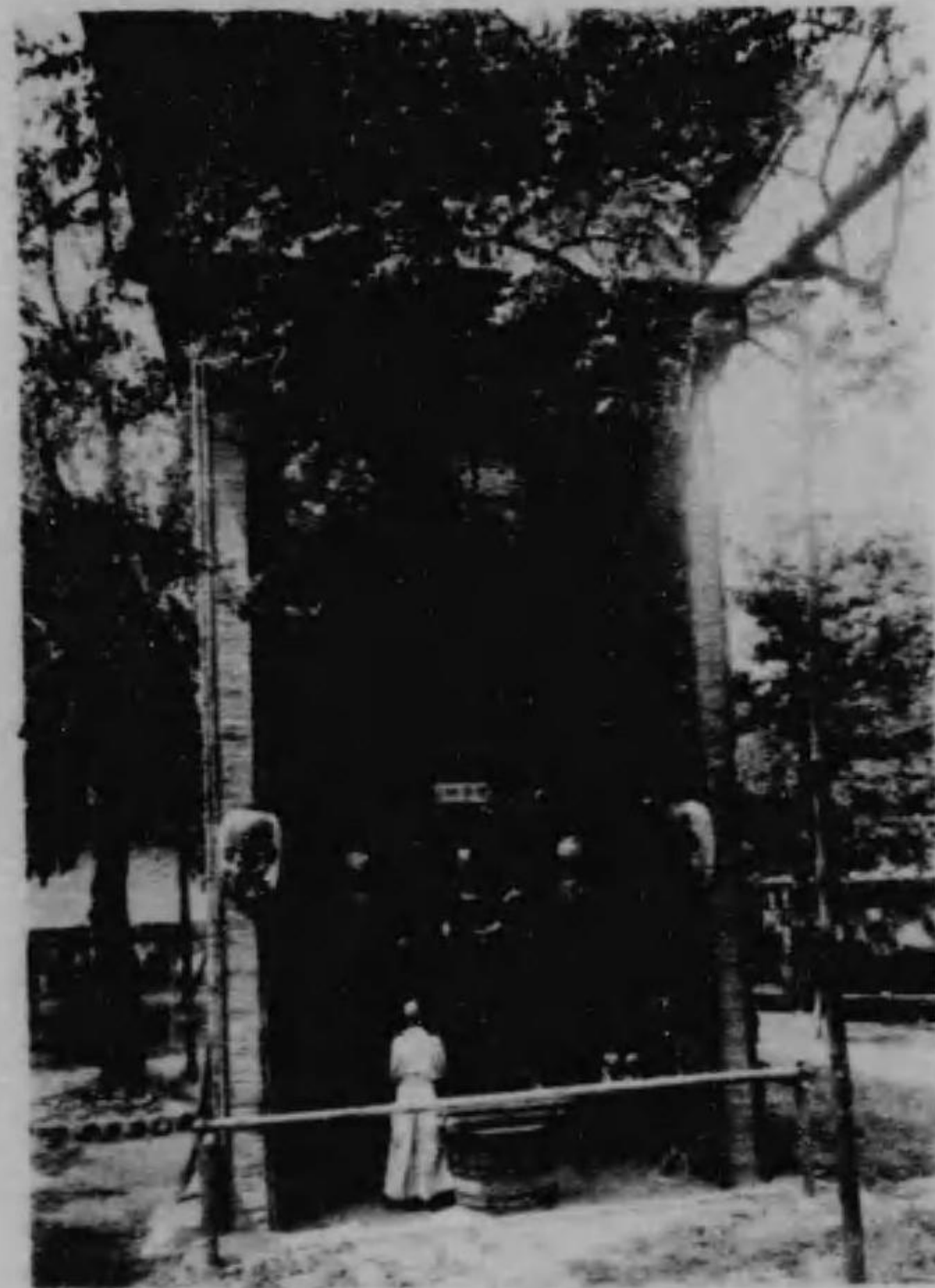
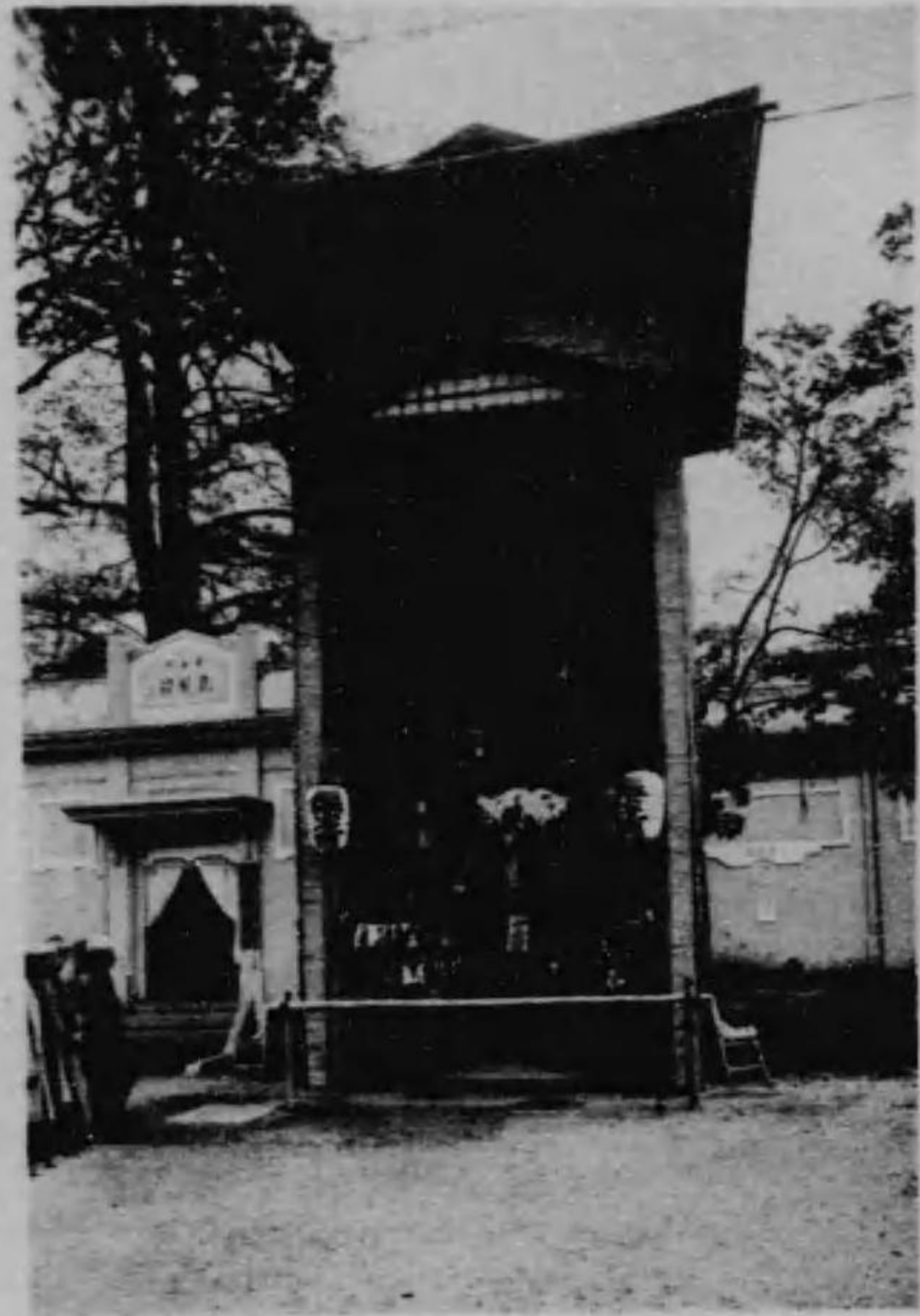

翁
水神輿、山車能人形
辨財天
若 布 刈
爲 朝
小 鍛 冶
冊 諾 二 神
猩 々
頼 義
乙 姫、浦 島
龍 神
石 橋
四 神 劍 及 獅 子
頼 朝
猿 田 彦 神
豐 玉 姫
諫 鼓 鶏
辨 慶
飛 驒 匠

神田旅籠町一丁目
日本橋魚市場組合
神田旅籠町二丁目
日暮里町
神田鍛冶町
谷中初音町三丁目
京橋銀町二丁目
神田松田町
神田橋本町
神田旭町
神田黒門町
牛込改代町
神田皆川町中村末吉私有
神田鈴木町
神田豊島町
日本橋大傳馬町
神田元柳原町
神田美土代町

第七節 指定旅館

本會開設ニ際シ各地方ヨリ觀覽ノ爲メ出京スルモノ夥多ナルヘキヲ慮リ本會ニ於テハ豫メ東京市内旅館調査ヲ各警察署長ニ依頼シ且ツ營業主ヲ事務局ニ召致シテ旅客待遇ニ關シ協議スルトコロアリ左記條件ヲ付シテ指定旅館トシ之ヲ各府縣ニ通牒シテ來觀者ノ便宜ヲ圖レリ其ノ條件竝ニ旅館名左ノ如シ

(イ) 指定條件

- 一、旅人宿ハ其ノ屋號及ヒ町名番地(電話アルモノハ其ノ番號)ヲ記載シタル名刺ヲ調製シ之ヲ客毎ニ交附シ出入ノ便利ヲ圖ルコト
- 二、客室ニハ客ノ承諾ヲ得スシテ行商人其ノ他ノ人ヲ入ラシメサルコト
- 三、客室相互ノ境界タル襖障子等ハ釘付其ノ他ノ方法ヲ以テ相當戸締リ爲シ自由ニ交通シ得サル様設備スルコト
但シ團體員ノ共通スル客室ニアリテハ此ノ限リニアラス
- 四、不都合ノ行爲アリト認めタルトキハ指定ヲ解クコトアルヘシ

(ロ) 指定旅館名

相模屋	麴町五丁目
相生館	平河町三丁目

宿 泊 料

紅米屋	宗十郎町
有明館	築地三三
岡本	木挽町
林屋	尾張町一
扶桑館	木挽町一
六方館	築地一
金水館	築地二
吾妻支店	南精町
紀伊屋	芝口三
新橋館	芝口一
吾妻館	芝口三
信濃屋支店	南佐久間町二
伊勢屋	琴平町
品川館	南佐久間町一
	高輪南町

小石川區

宿泊料各旅館共

等級別	小人數ノ場合	多人數ノ場合
特等	二八〇錢	二四〇錢
一等	二二〇	一八五
二等	一七五	一五〇
三等	一五〇	一二〇

宿泊料各旅館共

甲	壹圓五拾錢以上
乙	壹圓以上
丙	七拾錢以上
團體ニハ	
一等	壹圓參拾錢以上
二等	八拾錢以上
三等	八拾錢以下

龍名館本店	南甲賀町
泉鴨館	觀籠町
平原館	原町
松風館	原町
明治館	眞差町
江戸川館	新諏訪町
雙葉館	竹早町
東郷館分店	同心町
第二東郷館	第六天町
東郷館	水道端町
信陽館	久堅町
相州館	竹早町
濟涼館	中富坂町
第三菊富士樓	上富坂町
いろは館	上富坂町
若か代館	上富坂町

神田區

宿泊料各旅館共

上等	壹圓
中等	八拾錢
並等	六拾錢

一等	二七〇
二等	一七〇
三等	一三〇

蛭田館	福屋	岩三戸屋	會津館	萬代家	廣島屋	佐々木旅館	森田館本店	關根屋	龍名館支店	安田館	初谷支店	日芳館本店	鳴鳳館	日昇館	昌平館	今城館本店	旭樓本店
小川町	錦町三	平永町	豐島町	連雀町	小柳町	連雀町	三崎町一	淡路町二	猿樂町一	猿樂町三	連雀町	表神保町	北神保町	鈴木町	錦町一	錦町一	表神保町

二〇〇	二〇〇	一五〇	一五〇	一五〇	二〇〇	二五〇	二〇〇	二〇〇	二〇〇	二五〇	一五〇	二五〇	一五〇	二五〇	二〇〇	二〇〇	二〇〇
一五〇	一五〇	一二〇	一二〇	一二〇	一五〇	一七〇	一五〇	一五〇	一七〇	一七〇	一二〇	一七〇	一二〇	一七〇	一五〇	一五〇	一五〇
一一〇	一〇〇	一〇〇	一〇〇	一〇〇	一〇〇	一一〇	一一〇	一一〇	一一〇	一一〇	一一〇	一一〇	一一〇	一一〇	一一〇	一一〇	一一〇

本郷館	長龍館	清秀館	美土代館	尾美館	映陽館	萬屋	伊勢濟	有恒館	重陽亭	田島屋	岩井館	高山館	柳屋	旭樓支店	茂壽屋	八重垣館
弓町一	龍岡町	金助町	美土代町二	美土代町四	錦町三	五軒町	久右衛門町	錦町三	錦町三	末廣町	岩井町	連雀町	連雀町	連雀町	關口町	北神保町

本郷區

二五〇	一五〇	二〇〇	一五〇	一五〇	二〇〇	一五〇	二〇〇	一五〇	一五〇	一五〇	二〇〇	一五〇	一五〇	一八〇	二五〇	二〇〇
一七〇	一二〇	一五〇	一二〇	一二〇	一五〇	一二〇	一二〇	一二〇	一二〇	一二〇	一二〇	一二〇	一二〇	一五〇	一七〇	一五〇
一一〇	一〇〇	一〇〇	一〇〇	一〇〇	一〇〇	一〇〇	一〇〇	一〇〇	一〇〇	一〇〇	一〇〇	一〇〇	一〇〇	一〇〇	一一〇	一一〇

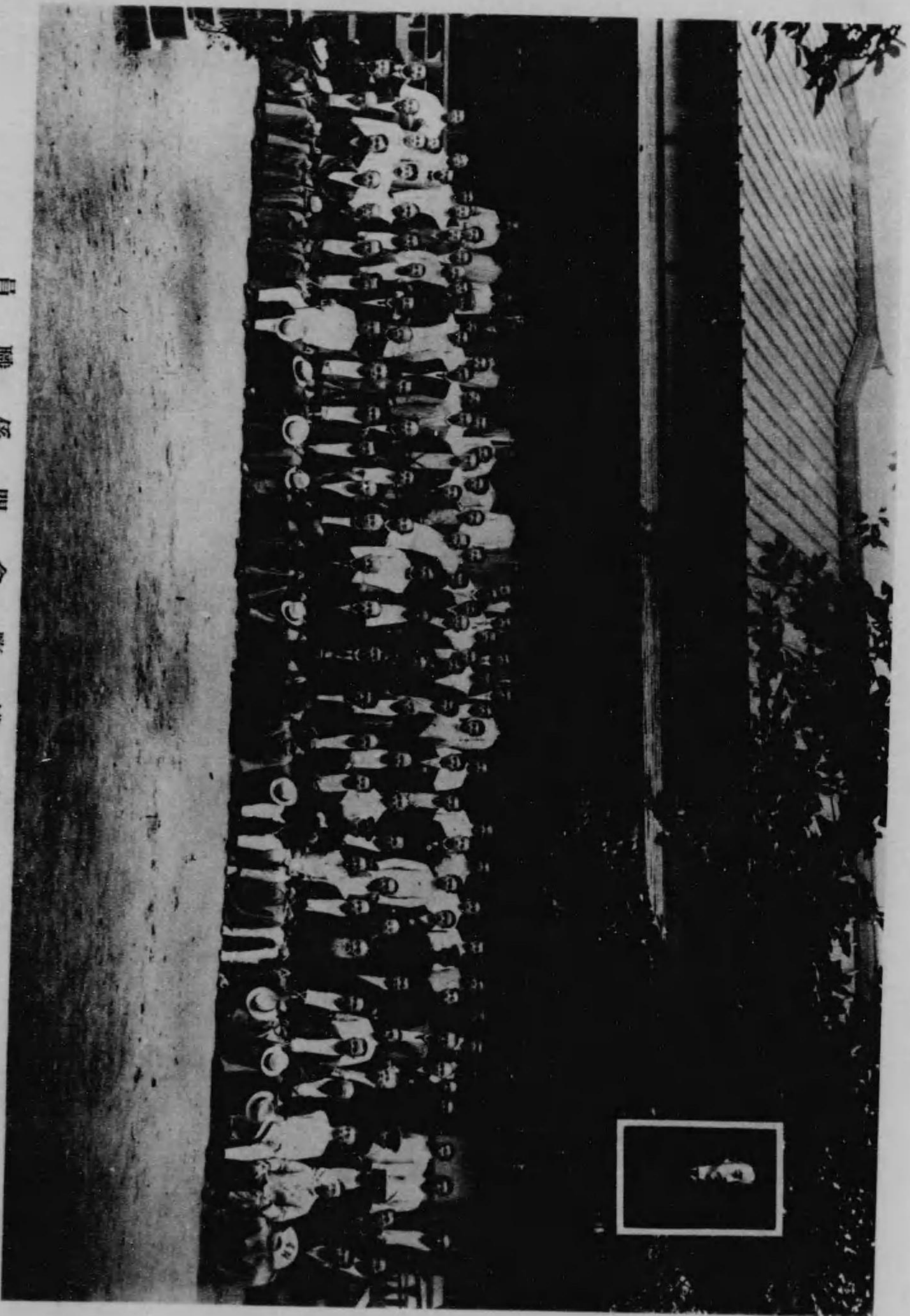

員 職 係 關 會 覽 博 正 大 京 東

安田旅館	本郷五
大津館	本郷六
上村館	本郷六
鳳明館	臺町
菊富士ホテル	菊坂町
蓋平館別荘	森川町
櫻州館	追分町
臥龍館	谷中坂町
霞館	谷中町

宿泊料各旅館共

特等	參圓
一等	貳圓
二等	壹圓五拾錢
三等	壹圓

第二十一章 職員及謝儀

第一節 職員

本會職員ハ本會職制ニヨリ總裁會長ノ外事務處理ノ爲メ局長理事事務員通譯審査ノ爲メ審査總長審査部長審査官審査囑託審査主事審査書記審査補助警備ノ爲メ警備部長警備主事警備部員廳府縣出品陳列裝飾整理ノ爲メ廳府縣委員及ヒ顧問委員事務囑託ヲ置ケリ之ヲ列舉スレハ左ノ如シ

一 事務局職員

總裁

閑院宮載仁親王殿下

會長

東京府知事

宗

像

政

局長

東京府知事

久

保

田

政

周

理事

東京府事務官

平

田

武

二

東京府內務部長

石

橋

和

大正二年三月六日卒命
大正三年五月八日命

大正三年四月二十一日就任

大正二年三月十一日命
同年三月十一日命
同
同
同
同
同
同年六月十三日命

事務員

大正二年四月二十一日命

東京府屬	原林之助	東京府事務官	濱野虎吉
同	大谷善次郎	東京府技師	沖野誠
同	林衆次郎	同	王供阿久
同	岡弘毅	東京府事務官補	久保義三郎
同	須田金造	東京府屬	竹内順吉
同	高關庄次郎	同	高橋徳太郎
同	石井義重	同	舟橋雅一
同	深野藤吉	東京府理事官	
同	森文次郎		
同	松田爲安		
東京府屬	宮原倫路	東京府技師	秋保安治
同	森川清	同	藤波五百慶
同	高尾泰三	同	今井庫太郎
同	鷺見倉二郎	同	鈴木孝太
同	横川次郎	同	西村仁義
同	原萬藏	同	谷垣文次郎
同	村田佐吉	同	平川浩
同	大島享藏	同	高橋幸之助
同	安藤誠	同	坂本清之助
同	日向貞	同	西村好時
同	菊池貞作	同	木村彌助
同	小川義一	同	中村順平
同	藤澤鴻次	同	増戸憲雄
同	伊東順四郎	同	小松操
同	安田義寛	同	中島近太郎
同	山形徳太郎	同	湯淺三郎
同	宇都宮清綱	同	高橋慶
同	早崎龜壽	同	川口賢治
同	石黒友吉	同	一宮宗三郎

東京府屬	東京府技師	府立職工學校長	秋保安治
同	東京府技師	東京府技師	藤波五百慶
同	東京府技師	東京府技師	今井庫太郎
同	東京府技師	東京府技師	鈴木孝太
同	東京府技師	東京府技師	西村仁義
同	東京府技師	東京府技師	谷垣文次郎
同	東京府技師	東京府技師	平川浩
同	東京府技師	東京府技師	高橋幸之助
同	東京府技師	東京府技師	坂本清之助
同	東京府技師	東京府技師	西村好時
同	東京府技師	東京府技師	木村彌助
同	東京府技師	東京府技師	中村順平
同	東京府技師	東京府技師	増戸憲雄
同	東京府技師	東京府技師	小松操
同	東京府技師	東京府技師	中島近太郎
同	東京府技師	東京府技師	湯淺三郎
同	東京府技師	東京府技師	高橋慶
同	東京府技師	東京府技師	川口賢治
同	東京府技師	東京府技師	一宮宗三郎

大正二年七月四日命	中島學之助	大正二年九月十八日命	宮田友吉
同 年七月五日命	平尾善十郎	同 年九月二十五日命	富田耕三
同 上	朝蔭圓次郎	同 年十月十一日命	友田德三郎
同 年七月十九日命	鶴岡安次郎	同 年十月十五日命	斗之澤純也
同 年七月二十一日命	松田厚積	同 上	宮城榮三郎
同 上	村瀬信太郎	同 年十月十一日命	阿部三次郎
同 上	中西用命	同 年十月二十六日命	山根舜太郎
同 上	三品親三郎	同 上	蓮花寺則孝
同 上	佐藤清吉	同 上	白井憲隆
同 上	横川謙吾	同 年十月二十七日命	津島勘兵衛
同 上	鈴木喜代松	同 年十月二十八日命	河野廣體
同 上	池田繁治	同 上	鈴木一期
同 上	西孝造	同 上	小川鑑吾
同 年七月二十二日命	石川惟安	同 上	沼野貞介
同 年七月二十六日命	關山茂右衛門	同 年十一月一日命	白鹿金市
同 上	藤居祐造	同 上	道家守麿
同 年八月一日命	山根勇藏	同 上	内藤政宗
同 年八月二日命	田代直樹	同 年十一月十二日命	鈴木時貞
同 年九月十一日命	藤田鐵次	同 年十二月三日命	横田久
同 年九月十三日命			

同 上	今野藤助	同 年二月二十二日命	東京府屬	玉井政助
同 上	青木春好	同 年二月二十四日命	東京府屬	森田國之輔
同 年十二月四日命	元木勇	同 年二月二十六日命	東京府屬	土屋泰治
同 年十二月二十日命	岡田長松	同 年三月六日命	東京府屬	木崎幸助
同 年十二月二十四日命	廣津熊太	同 上		市川勇次郎
大正三年一月十七日命	小谷野義明	同 上		須藤哲一郎
同 上	海老原信七郎	同 年三月十二日命		北川典承
同 上	高橋徳二郎	同 上		宇佐見元次
同 上	岡田計之進	同 上		沖野介
同 上	古澤淵武	同 年三月十四日命		榎本準次郎
同 年一月十八日命	樋野豊七郎	同 上		調所武光
同 上	久田友次郎	同 年三月十三日命	東京府屬	木崎角藏
同 年一月十九日命	河田壽作	同 上		武田信彦
同 年一月二十一日命	本田鹿人	同 年三月三十一日命	東京府屬	高橋常松
同 年一月二十七日命	中川理平	同 上		小林貞治
同 年一月三十日命	大野純	同 上		柴田鉢太郎
同 年二月二日命	入谷昇	同 年四月一日命		富澤潔
同 年二月十八日命	吉村重次郎	同 上		杉本準平
同 上	荒井弘之助	同 年四月五日命		吉澤良吉

大正三年四月一日命	成島東太郎	大正三年五月一日命	中村俊輔
同 年四月八日命	富澤晴明	大正三年一月二十二日命	永永松平
同 上	眞木彰二郎	同 年二月二十八日命	牛島勝太
同 年四月十四日命	森久保博	同 年三月十五日命	古野伊之助
同 上	馬場市五郎	警備部員	
同 上	吉村哲三	大正三年二月二十八日退職	小濱松次郎
同 上	遠藤宗作	同 年五月二十九日囑託	川崎卓吉
同 上	川合雄太郎	同 年三月三日囑託	矢野元三郎
同 年四月十六日命	玉置省吾	同 上	山本清吉
同 上	鈴木榮一郎	同 上	柳田清一
同 年四月二十一日命	原田勤太郎	同 上	山川秀好
同 上	村田義雄	同 日命	小山田義祐
同 上	吉田雅藏	同 上	中山力太郎
同 年四月三十日命	村瀬信太郎	同 上	松脇作兵衛
同 上	鈴木憲太郎	同 上	藤田倉藏
同 年五月一日命	瀧川重太郎	同 上	原田則行
同 年五月九日命	室岡惣七	同 年三月三十一日囑託	滿留金藏
同 年五月二十二日命	谷建次郎	同 上	平國喜齋
通 譯			橋本庄之丞

事務囑託

同 上	今村三郎	同 上	霜崎幸次郎
同 上	中山民治	同 上	湯地幸平
同 年六月三十日囑託	星加直道	同 上	小濱松次郎
同 上	執行弘道	同 上	長谷川久一
大正二年五月二日囑託	鹽田眞	同 上	栗本庸勝
同 上	前田建次郎	同 上	室田景辰
同 年五月五日囑託	田口米紡	同 上	矢野元三郎
同 上	本多太郎	同 上	野村重治
同 上	竹澤甚太郎	同 上	西村小六
同 上	朝倉光一	同 上	中村丸之助
同 上	原田千衛	同 上	白石重太郎
同 上	宮川巖次郎	同 上	橋本久太郎
同 上	田川大吉郎	同 上	小原八十吉
同 上	松本幹一郎	同 上	新居友三郎
同 上	井上敬次郎	同 上	國枝捨次郎
同 上	安藤保太郎	同 上	土方儀三郎
同 上	兒玉肇輔	同 上	平林政博
同 上	佐藤三香	同 上	近藤政利
同 上		同 上	星野佐昭

伊藤三治郎	大正三年三月十二日囑託	直木倫太郎	同
松山傳十郎	同	寺田規一	同
久保田榮	同	吉川 等	同
池口慶三	同	稻葉文毅	同
國澤健雄	同	鈴木善之助	同
楠多美雄	同	野依源吾	同
高瀬魁介	同	川又辰三	同
難波如一	同	大槻雅得	同
藤本 晃	同	石野重雄	同
戸田寅之助	同	川崎卓吉	同
佐々木鐵藏	同	興膳駿郎	同
奈須國太郎	同	中條精一郎	同
渡邊綱吉	同	池田 稔	同
蓮田琴次郎	同	安樂兼道	同
中村順平	同	阪谷芳郎	同
山縣鐵藏	同	阪野 琢	同
堀田文夫	同	武井守正	同
間 錄太郎	同	平山成信	同
福田伊八	同		

醫學博士

願 問

山脇春樹	同	大木金兵衛	同
中野武管	同	大竹仁三郎	同
星野 鶴	同	玉木辨太郎	同
正木直彦	同	岡 實	同
手嶋精一	同	鶴見左吉雄	同
田所美治	同	高松豐吉	同
阪田貞一	同	中野初子	同
杉原榮三郎	同	塚本 靖	同
内田彦雄	同	波邊 波	同
相澤喜兵衛	同	古在由直	同
酒井 泰	同	高山基太郎	同
齊藤孝治	同	松波秀實	同
曲木如長	同	三宅 秀	同
徳岡梅吉	同	松井修徳	同
鈴木宗兵衛	同	近藤久敏	同
關戸金三郎	同	吉田要作	同
瀬沼伊兵衛	同	阪井徳太郎	同
秋本喜七	同	高橋義信	同
中島守利	同	村野常右衛門	同

工學博士

工學博士

農學博士

醫學博士

大正三年四月二十四日囑託

同上
委員

伊澤多喜男
宗像政
廣橋嘉七郎
松見文平
朝蔭玉次郎
齋藤孝治
小倉久兵衛
成嶋菊次郎
鈴木宗兵衛
加藤純香
内田彦雄
酒井泰
瀨尾新吉
大塚榮吉
加藤榮三郎
村田權次郎
曲木如長
小谷福平

九百三十

岡田榮一
路摩武彦
苗村又右衛門
猪股要助
永田義原
飯塚仁兵衛
世良太一
大井玄洞
吉田廉助
高木信吉
村上熊八
有賀立雄
渡邊長次郎
矢野鉞吉
徳岡梅吉
沼田辰五郎
五木田治郎吉
豊田周作
谷岡慶治

村林彦之
伊藤祐治
井田忠信
相澤喜兵衛
大木金兵衛
川口彌三郎
篠五郎作
佐々木東海
木庭榮
杉原榮三郎
伊藤仁太郎
稻垣市兵衛
石井芳太郎
田中福太郎
松村清香
照内芳太郎
關戸金三郎
大竹仁三郎
塚原寅次郎

九百三十一

湯澤伊藤治
青木庄太郎
嶋岡英文
中島守利
木崎平六
瀨沼伊兵衛
富澤政賢
齋藤政吉
井上平左衛門
秋本喜七
溝淵正氣
稻茂登三郎
市原求
高島徳右衛門
細野順
山本實彦
肥塚龍
荒木重治
中嶋行孝

事	同	事	同	同	同	同	同	同	同	同	同	同	同	同	同	同	同	事	通	同
務		務																務		
員		囑託																員	譯	

松田厚積	松山可澄	市村秀治	阪本清之助	平川浩	谷垣文次郎	西條仁義	鈴木孝太	今井庫太郎	難波五百廣	秋保安治	石黒友吉	早崎龜壽	宇都宮清綱	山形徳太郎	安田義寛	蘆澤鴻次	中村俊輔	鷺見倉次郎
同	同	同	同	同	同	同	同	同	同	同	同	同	同	同	同	同	同	同

九百三十三

鈴木一期	河野廣體	津嶋勘兵衛	白井憲隆	蓮花寺則孝	山根舜太郎	宮城榮三郎	斗々澤純也	富田耕三	藤田鐵次	田代直樹	山根勇藏	藤居祐造	池田繁治	横川謙香	佐藤清吉	三品親三郎	中西川尙	村瀬信太郎
------	------	-------	------	-------	-------	-------	-------	------	------	------	------	------	------	------	------	-------	------	-------

黒須龍太郎	吉村銀次郎	横田清兵衛	堀田生次郎	長澤延次郎	丸山名政	坪谷善四郎	大木宗保	松下善太郎	川嶋任司	佐々木和亮	西澤善七	江間俊一	森久保作藏	根岸治右衛門	今野信隆	安藤兼吉	吉川仙太郎	中野寅次郎
同	同	同	同	同	同	同	同	同	同	同	同	同	同	同	同	同	同	同

事務員

總務課

理事

九百三十二

高尾泰三	青野久右衛門	伊藤要次郎	横川次郎	森川清	内田徳太郎	宮原倫路	小山田義祐	鈴木種一	須藤正男	山内熊太郎	菅野榮三郎	前田庄五郎	下斗米忠	阿部五郎	久保義三郎	伊藤定七	伊東靖
------	--------	-------	------	-----	-------	------	-------	------	------	-------	-------	-------	------	------	-------	------	-----

事務員 事務囑託 事務員

小川 鑑吾 事務員
 沼野 貞介 同
 白鹿 金市 同
 道家 守麿 同
 内藤 政宗 同
 鈴木 時貞 同
 磯野 富之助 通譯
 廣津 熊太 同
 小谷 野義明 事務囑託
 海老原 信七郎 事務員
 高橋 德二郎 工事員
 岡田 計之進 機械館係員
 古澤 淵武 同
 樋野 豐七郎 動力係員
 久田 友次郎 機械館職工
 河田 壽作 動力館職工
 本田 鹿人 鳴禽監理人
 永井 省三 園藝植物監理人
 糸永 耘平 同

九百三十四
 中川 理平
 大野 純
 入谷 昇
 玉井 政助
 森田 國之輔
 土屋 泰治
 牛島 勝太
 古野 伊之助
 高瀬 魁介
 吉澤 良吉
 高崎 新一
 島根 國七郎
 森村 善一郎
 乙黒 嘉幸
 馬場 猪三三
 關山 甚造
 今村 久太郎
 早水 正澄
 岡 誠五郎

鳴禽監理人 園藝出品物監理人 家畜監理人

下田 正主馬 同
 藤戸 靜夫 同
 岡田 平吉 同
 關野 梅吉 同
 辻村 嘉作 園藝植物監理人
 菅村 久吉 同
 池上 順一 家畜監理人
 山田 德三郎 同
 庄村 松五郎 同
 市瀬 清次郎 同
 内堀 康吉 同
 大八木 三之助 同
 千葉 慶治 同
 石渡 熊吉 同
 宮田 典治 同
 鹽野 藤八 同
 島村 長藏 同
 鷗見 源吉 同
 福島 藤太郎 同

九百三十五
 松崎 仙吉
 大森 健作
 内山 宗太郎
 館野 盛三郎
 中島 知興
 伊藤 森三
 間野 三五郎
 横溝 豐次郎
 長田 長吉
 三宅 清太郎
 永井 勝太郎
 石川 卯之助
 杉田 留五郎
 細野 好一
 奥田 覺之助
 二渡 八郎
 小林 三郎
 新倉 太郎吉
 久保田 善藏

同 同

北川典承
宇佐見元次
沖野介
榎本準次郎
調所武光
市村秀治
山根舜太郎
高橋常松
小林貞治
柴田鉢太郎
林繁造
森久保博
馬場市五郎
鈴木憲太郎
室岡惣七
壽苗武人
高井喜太郎
三枝専左衛門
鈴木兼作

同 同

場内監督
機械館係

九百三十七

堀常太郎
白波瀬竹次郎
齋藤清吉
阿野謙一
栗原廣造
大橋敬三
林繁造
室岡惣七
中安直治
高橋愛輔
猪瀬乙二郎
栗原廣造
染谷昇
寺本末吉
林衛二
三浦義夫
高橋正雄
井中雅雄
金谷吉四郎

家畜監理人
動力館職工
同
課 務 員
工 事 課
理 事

木谷夏之助
吉澤清次郎
高木六之介
長谷川清太郎
石黒鐵臣
齋藤利隆
矢島辰藏
王供阿久
須田金造
高關庄次郎
石井義重
深野藤吉
森文次郎
松田爲安
西村好晴
木村彌助
中村順平
增戶憲雄

同 同

九百三十六

小松操
中島近太郎
湯淺三郎
高橋巖
川口賢治
一宮宗三郎
中島學之助
平尾善十郎
朝蔭圓次郎
鶴間安次郎
阿部三次郎
友田德吉郎
難波五百麿
鈴木孝太
岡田長松
荒井弘之助
木崎幸助
市川勇次郎
須藤哲一郎

動力館職工

事務員

事務課

理事

高木六郎之介 長谷川清太郎 石黒鐵臣 齋藤利隆 矢嶋辰藏 濱野定吉 舟橋雅一 大嶋享藏 安藤誠 日向貞 菊池貞作 伊東順四郎 小山田義祐 富澤潔 杉本準平 富澤晴明 眞木彰二郎 玉置省吾

同 同 同 同 同 同 同 同 同 同 同 同 同 同 同 同 同 同 同 同

經理課

事務員

鈴木榮一郎 村瀬信太郎 瀧川重太郎 高橋徳太郎 原林之助 大谷善次郎 林兼次郎 岡弘毅 小川義一 高橋幸之助 鈴木喜代松 西孝造 石川惟安 關山茂右衛門 横田久 今野藤助 青木春好 元木勇

同

同

同

同

同

同

同

同

同

同

同

同

同

同

同

同

同

同

同

同

同

同

同

同

同

同

同

同

同

同

同

同

同

同

同

同

同

同

同

審査部職員

審査部長

吉村重次郎 成島東太郎 谷建次郎 村山勝司 村島鐵男 佐々木かれ 江原マサ 山岸とめ 白石あさ 小貫いの 茂木コノエ 佐久間格之助 三田敏太郎

同 同 同 同 同 同 同 同 同 同 同 同 同 同 同 同

出納課

事務員

理事

新井松次郎 長岐孝之助 堀内新吉 竹内順吉 原萬藏 村田佐吉 宮田友吉 木崎角藏 武田信彦 原田勲太郎 村田義雄 吉田准藏

大正二年九月十七日囑託
大正三年四月十四日囑託
大正三年四月十五日囑託

樞密顧問官 子爵 清浦奎吾
樞密顧問官 文學博士 子爵 末松謙澄

東京雙啞學校長
東京盲學校長
京都帝國大學名譽教授
海軍大學教授
農商務技師
警視廳衛生部長
中央氣象臺長
印刷局技師
陸軍衛生材料廠長

理學博士
小西信八
町田則文
村岡範為
堀池彌太郎
橋川司亮
栗本庸勝
中村精男
小山初太郎
羽田益吉

理學博士
高島得三
寺崎廣業
小堀順音
荒木佛二郎
竹內恒吉
菊池常次郎
山元金石衛門
下村晴三郎
橫山秀麿

東京美術學校教授
東京美術學校教授
東京美術學校教授
東京美術學校教授
東京美術學校教授
東京美術學校教授
東京美術學校教授
東京美術學校教授
東京美術學校教授
東京美術學校教授
東京美術學校教授
東京美術學校教授

川合芳三郎
山岡尙樹
小室貞
黒田清輝
岡田三郎助
和田英作
藤島武二
中村不折
瀧谷國四郎
中川八郎
石井滿吉
高村光雲
竹內久一
白井保次郎
新海竹太郎
米原雲海
山崎朝雲
朝倉文夫
吉田芳明

審查第二部

東京帝室博物館部長

男爵

野村素介
今泉雄作
中根半嶺
西川春洞
山內昇
小野彌之助
大口綱二
岡村賢男
蘆野楠山
海野勝珉
海野美盛
香川勝廣
塚田秀鏡
平田宗幸
山田長三郎
岡崎雪聲
櫻岡三四郎
大島勝次郎
香取秀次郎

東京美術學校教授

東京美術學校教授

東京美術學校教授
同

東京美術學校教授

東京高等工業學校教授

岸光景
向山福松
赤塚平右衛門
辻村延太郎
執行弘道
島田佳矣
神阪吉隆
宮川香山
板谷嘉七
淺井勝次郎
飯田新七
藤村喜七
菅原直之助
小倉儉司
合田清
吉田悦太郎
結城林藏
宮内幸太郎
江崎清

農商務書記官
水産講習所技師

審査第六部

衛生試験所技師

同

警視廳技師

醸造試験所技師

同

同

同

同

同

同

同

同

同

同

同

同

同

同

同

同

同

同

同

同

同

同

同

同

同

同

同

同

同

同

同

同

同

同

同

同

同

同

同

同

同

同

同

同

同

同

農學博士 鈴木梅太郎

同 高橋慎造

同 湯川又夫

同 山縣宇之吉

同 山下篤人

同 宮地鐵治

同 伊東一二

同 伊谷以知三郎

同 山中源太郎

同 小林房次郎

同 中村留二

同 大林雄也

同 松井元治郎

同 神保小虎

同 依國一

同 井上匡四郎

同 横堀治三郎

同 細井岩彌

同 井上謙之助

同 桂辨三

同 舟橋了助

同 井上仁吉

同 楠瀬熊治

同 高橋増次郎

同 佐伯勝太郎

同 平野耕輔

同 莊司市太郎

同 小寺房治郎

同 矢野道也

同 鈴木達治

同 北村彌一郎

同 野口寅之助

同 野原彝夫

同 北脇市太郎

同 疋田桂太郎

同 藤江永孝

同 米澤高等工業學校教授

同 專賣局技師

同 農商務技師

同 工業試驗所技師

同 東京高等工業學校教授

同 大阪府立工業試驗場技師

同 京都高等工藝學校教授

同 京都府技師

同 埼玉縣技師

同 群馬縣技師

同 愛知縣技師

同 栃木縣技師

同 福井縣工業試驗場長

同 新潟縣技師

同 山梨縣技師

同 山崎甚五郎

同 河合勇

同 大山清一郎

同 高松德治郎

同 吉武榮之進

同 齋藤俊吉

同 早崎龜壽

同 岩崎寅造

同 萩原清彦

同 鶴巻鶴一

同 栗原深造

同 本田佑武

同 渡邊季吉

同 柴田才一郎

同 近藤徳太郎

同 佐田友雄

同 林精一

同 河口孝

審査第八部

農商務技師

東京帝國大學工科大学教授

同

東京帝國大學工科大学教授

同

東京衛生試験所技師

印刷局技師

東京高等工業學校教授

農商務技師

工業試験所技師

印刷局技師

東京高等工業學校教授

農商務技師

工業試験所技師

同

同

東京高等工業學校教授

京都市立陶磁器試験場長

井上謙之助

桂辨三

舟橋了助

井上仁吉

楠瀬熊治

高橋増次郎

佐伯勝太郎

平野耕輔

莊司市太郎

小寺房治郎

矢野道也

鈴木達治

北村彌一郎

野口寅之助

野原彝夫

北脇市太郎

疋田桂太郎

藤江永孝

米澤高等工業學校教授

專賣局技師

農商務技師

工業試験所技師

東京高等工業學校教授

同

東京府技師

大阪府立工業試驗場技師

京都高等工藝學校教授

同

京都府技師

埼玉縣技師

群馬縣技師

愛知縣技師

栃木縣技師

福井縣工業試驗場長

新潟縣技師

山梨縣技師

審査第七部

東京帝國大學理科大學教授

同 工科大学教授

同

同

農商務技師

農學博士 鈴木梅太郎

同 高橋慎造

同 湯川又夫

同 山縣宇之吉

同 山下篤人

同 宮地鐵治

同 伊東一二

同 伊谷以知三郎

同 山中源太郎

同 小林房次郎

同 中村留二

同 大林雄也

同 松井元治郎

同 神保小虎

同 依國一

同 井上匡四郎

同 横堀治三郎

同 細井岩彌

山崎甚五郎

河合勇

大山清一郎

高松德治郎

吉武榮之進

齋藤俊吉

早崎龜壽

岩崎寅造

萩原清彦

鶴巻鶴一

栗原深造

本田佑武

渡邊季吉

柴田才一郎

近藤徳太郎

佐田友雄

林精一

河口孝

山形縣技師
滋賀縣技師
岐阜縣技師
和歌山縣技師

朝鮮總督府技師
農商務技師
稅務監督局技師

審查第十部

京都商品陳列所長
富山縣立工藝學校長
特許局技師
東京高等工業學校教授

愛知縣立工業學校教諭

鈴木廉之助

川上爲正

島中牛五郎

相川規一

高力直寬

山内英太郎

野田忠藏

吉田信一

眞木鏞吉

丹羽圭介

伊藤宜良

湯淺藤市郎

關口八重吉

一川一

河原德立

湯淺圭造

前田健次郎

小室信藏

農商務技師

同

愛知縣商品陳列館長

東京高等工業學校教授

愛知縣工業技師

農商務囑託

東京女子高等師範學校教授

東京府立職工學校長

東京高等工業學校教授

新潟縣物產陳列館長

東京府立職工學校教諭

靜岡縣立工業試驗所長

東京府立工藝學校長

農商務技師

同

九百四十八

工學博士 三山喜三郎

野間譽雄

山口貴雄

安田祿造

中野喜平

松倉順一

高島平三郎

安井てつ

秋保安治

河津七郎

長谷川 綱之允

津田信良

牧瀨三郎

石黒友吉

小西正二

押田 翼

伊東忠太

内田祥三

工學博士

同

東京高等工業學校教授

同

同

京都高等工藝學校教授

同

名古屋高等工業學校教授

東京美術學校教授

同

東京美術學校講師

花菱検査所技師

東京帝國大學工科大学教授

審查第十二部

同

同

同

同

滋賀重列

前田松韻

鹿島英二

松岡 壽

武田五一

本野精吾

土屋純一

大澤三之助

古宇田 實

岡田信一郎

佐藤功一

村井三吾

杉山貞俊

峰谷徳三郎

米澤高等工業學校長

鐵道院技師

東京高等工業學校教授

同

東京帝國大學工科大学教授

同

遞信技師

鐵道院技師

東京高等工業學校教授

東京帝國大學工科大学教授

東京帝國大學工科大学教授

同

同

遞信技師

東京帝國大學工科大学教授

審查第十三部

同

鐵道院技師

同

同

同

工學博士 大竹多氣

田中富士太

根岸政一

松浦和平

山川義太郎

鳳 秀太郎

利根川 守三郎

近藤 茂

玉木辨太郎

中村幸之助

寺野精一

加茂正雄

末廣恭二

今岡純一郎

工學博士

工學博士

中山秀三郎

横田成年

同

同

島 安次郎

牧 彦七

九百四十九

警視廳技師

陸軍砲兵中佐

陸軍砲兵大尉

陸軍工兵大尉

陸軍技師

審查第十四部

東京帝國大學法科大學教授

農商務書記官

東京市技師

內務書記官

內務技師

審查馬匹部

馬政局技師

同

馬政官

兼勤審査官

審查第一部

第二部ヨリ

第六部ヨリ

第九部ヨリ

原田九郎

島内國彦

植村東彦

徳川好敏

岩本周平

法學博士 山崎覺次郎

男爵 四條隆英

醫學博士 遠山椿吉

赤池 濃

野田忠廣

丹下謙吉

新山莊輔

小池 順

陸軍騎兵大佐

結城林藏

澤村 眞

吉武榮之進

第十三部ヨリ

第六部ヨリ

第六部ヨリ

第七部ヨリ

第十三部ヨリ

第九部ヨリ

第十部ヨリ

第十部ヨリ

第五部ヨリ

第十三部ヨリ

第十三部ヨリ

第十一部ヨリ

同

同

同

同

同

同

第十部ヨリ

九百五十

後藤運平

山縣字之吉

丹波敬三

神保小虎

牧 彦七

土屋純一

萩原清彦

武田五一

安井てつ

岡村金太郎

中山秀三郎

伊東忠太

大澤三之助

滋賀重列

岡田信一郎

佐藤功一

松岡 壽

前田健次郎

第十部ヨリ

審查第三部

第一部ヨリ

第四部ヨリ

第六部ヨリ

同

同

同

同

第六部ヨリ

同

第三部ヨリ

第二部ヨリ

同

第十部ヨリ

第八部ヨリ

同

審查第六部

山口貴雄

橋川司亮

佐々木 忠次郎

山下 臨人

石津利作

伊東 一二

小林房次郎

山中源太郎

伊谷 以知二郎

西村 寅三

高橋増次郎

淺井勝治郎

高村 光雲

前田健次郎

大工原 銀太郎

莊司市太郎

第三部ヨリ

同

同

同

同

第八部ヨリ

第八部ヨリ

第十二部ヨリ

第十三部ヨリ

第十部ヨリ

第十一部ヨリ

第六部ヨリ

第十三部ヨリ

第十二部ヨリ

第十部ヨリ

同

第十一部ヨリ

審查第七部

審查第八部

審查第九部

恩田鐵彌

石原助熊

熊谷八十三

石崎芳吉

井上仁吉

楠瀬 熊治

井口在屋

後藤運平

三山喜三郎

松岡 壽

石津利作

中山秀三郎

大竹多氣

山口貴雄

安田録造

蜂谷徳三郎

九百五十一

第八部ヨリ

審査第十部

第一部ヨリ

第二部ヨリ

同

同

同

同

同

同

第八部ヨリ

同

同

第九部ヨリ

第十一部ヨリ

同

野口寅之助

第十一部ヨリ

審査第十一部

第二部ヨリ

同

同

第四部ヨリ

第七部ヨリ

第八部ヨリ

第十部ヨリ

同

第十二部ヨリ

同

第一部ヨリ

第二部ヨリ

第三部ヨリ

第四部ヨリ

同

第五部ヨリ

同

審査第十二部

九百五十二

杉山貞俊

今泉雄作

島田佳矣

結城林藏

深見久七

神保小虎

井上仁吉

伊藤宜真

安田録造

田中不二

同

小山初太郎

結城林藏

今西直次郎

河合錦太郎

持田軍十郎

春日信市

星野三郎

第六部ヨリ

第七部ヨリ

同

第八部ヨリ

第九部ヨリ

第十一部ヨリ

同

第十三部ヨリ

第一部ヨリ

同

第四部ヨリ

第七部ヨリ

同

第八部ヨリ

第十二部ヨリ

同

同

同

審査第十三部

中村留二

同

井上匡四郎

同

桂 辨三

第十四部ヨリ

北村彌一郎

馬匹部ヨリ

高力直寛

審査第十四部

武田五一

第三部ヨリ

岡田信一郎

第三部ヨリ

原田九郎

第三部ヨリ

田中館愛橋

第三部ヨリ

山崎直方

第三部ヨリ

柴田榮吉

第三部ヨリ

井上匡四郎

第一部ヨリ

倭 國一

第一部ヨリ

疋田桂太郎

第一部ヨリ

寺野精一

第一部ヨリ

田中不二

第十部ヨリ

新波忠三郎

第五部ヨリ

根岸政一

第四部ヨリ

九百五十三

松浦和平

今岡純一郎

野田忠廣

小池 順

横井時敏

三松武夫

加賀山長四郎

月田藤三郎

芳賀權四郎

有働其夫

須藤義衛門

土肥慶藏

栗本庸勝

羽田益吉

關 一

小西正二

長滿欽司

渡邊忠壽

東雲 堅吉 東雲市
 石井 泰次郎 同
 小玉 新太郎 山形縣
 森脇 茂茂 栃木縣
 米津 恒次郎 東京市
 森永 太一郎 兵庫縣
 黒川 光景 同
 山田 留次郎 愛知縣
 木村 政吉 熊本縣
 祭原 伊太郎 兵庫縣
 羽田 如雲 三重縣
 石黒 清次郎 東京市
 石福 嘉兵衛 同
 宮本 平七 千葉縣
 永島 忠 小倉市
 中村 圓一郎 千葉縣
 松尾 清之丞 千葉縣立園藝專門學校教諭
 柿 彌十郎 東京市

審査第六部

杉本 鶴五郎
 鈴木 紋次郎
 椿 宮太郎
 田中 藤兵衛
 原島 彦七
 大倉 恒吉
 嘉納 彌兵衛
 若林 與左衛門
 澤田 儀左衛門
 赤星 政吉
 圓尾 龜次郎
 橋本 清助
 林 新次郎
 深町 經藏
 濱口 吉兵衛
 守永 平助
 茂木 啓三郎
 龜岡 有
 山口 貞次郎

東京市
 廣島縣
 大阪府
 東京市
 旅順工科學堂教授
 農商務技師
 京都市
 石川縣

審査第七部

駒崎 仁兵衛 愛知縣
 島 博三 岐阜縣
 森本 仁平 福島縣
 高原 照之 石川縣
 川井 平太郎 滋賀縣
 清水 省吾 愛知縣
 岩坪 五兵衛 東京高等工業學校助教授
 向田 武吉 同 講師

兼任

第十一部囑託
 審査第八部

高知縣
 岐阜縣
 靜岡縣
 東京府
 京都府
 神奈川縣
 愛知縣
 樋口 彦右衛門 東京市
 佐賀縣
 大阪府
 徳島縣
 東京市
 京都府
 大阪府
 東京府
 平岡 利兵衛 東京府
 綿野 吉次 大阪府
 加藤 光太郎 同

加藤 梅太郎
 成瀬 誠志
 田原 順一
 友田 安清
 杉本 佐平
 奥田 三代吉
 安藤 重兵衛
 水津 嘉之一郎
 田中 敬信
 村田 龜太郎
 深川 榮左衛門
 渡邊 朝吉
 工藤 牛平
 平尾 贊平
 熊谷 直之
 尾田 彌兵衛
 土居川 佐一郎
 井野 清次郎
 柳生 利吉

- 東京市 三輪善兵衛
- 青梅織物同業組合長
- 安藤福太郎
- 武蔵飛白同業組合長
- 竹内林之助
- 東京莫大小同業組合長
- 同 評議員
- 松山鐵磨
- 東京市
- 福島久吉
- 東京市
- 東京府立織染學校教諭
- 同
- 東京市
- 田中 豐
- 同
- 田崎留太郎
- 同
- 市橋與太郎
- 同
- 多田清次郎
- 同
- 杉本五助
- 同
- 熊澤治郎吉
- 京都染物組合長
- 京都市
- 熊谷卯八
- 京都西陣織物同業組合長
- 同
- 西澤善七
- 大阪伊藤忠合名會社
- 古屋徳兵衛
- 大阪稻西合名會社
- 小川時太郎
- 堺織通同業組合長
- 兼任
- 第十部囑託
- 審查第九部
- 東京織物問屋同業組合長
- 東京織物小賣商同業組合長
- 八王子織物同業組合長
- 東京工業試驗所内
- 三田土_マ製造合名會社

- 横濱加工輸出品同業組合長
- 榑尾織物同業組合技師
- 秩父織物同業組合長
- 東京埼玉織物組合聯合會長
- 相生織物同業組合長
- 邑樂織物同業組合長
- 伊勢崎織物同業組合長
- 茨城縣工業技師
- 足利織物同業組合長
- 三重縣技師
- 遠江織物同業組合長
- 名古屋市
- 同
- 有松絞同業組合長
- 米澤絹織物同業組合長
- 長野縣工業技師
- 石川縣工業技師
- 富山縣工業技師
- 德島市
- 笠原庄太郎
- 愛媛試驗場技師
- 吉田龜壽
- 福岡縣工業技師
- 柿原定吉
- 備後織物同業組合長
- 田邊正助
- 佐野織物同業組合副組長
- 福田兼吉
- 東京足袋同業組合長
- 川嶋太一郎
- モスリン友禪製造組合長
- 下城榮作
- 東京シャツ問屋同業組合長
- 吉田 連
- 東京シャツ製造同業組合組長
- 關田嘉七郎
- 京都市
- 大塚久次郎
- 東京系商同業組合組長
- 桑原爲十郎
- 眞田同業組合組長
- 祖父江 重兵衛
- 東京眞田同業組合組長
- 服部兼三郎
- 小須戸織物同業組合長
- 久田伊右衛門
- 金澤市染色同業組合組長
- 登阪榮信
- 岐阜竹鼻織物同業組合組長
- 津下 深
- 東京織物製造同業組合評議員
- 新井宗治
- 同
- 岩下龍太郎
- 埼玉縣
- 高石惣助
- 京都市
- 福野清太郎
- 山上修一
- 吉岡文平
- 木暮由三郎
- 久村長三郎
- 中山專三
- 山口幸次郎
- 金谷忠治郎
- 園田次郎吉
- 西田嘉兵衛
- 川田諒次
- 門間由藏
- 小林勇吉
- 坂井益吉
- 炭蘆佐平治
- 大島興助
- 栗原幸八
- 青木伊平
- 廣岡伊兵衛

京都京染染服悉皆同業組合組長
 東京織物問屋同業組合副組長
 同 評議員
 同 代議員會長
 神戸市
 横濱市麻真田同業組合副組長
 東京足袋製造組合評議員
 大阪市

審查第十部

臺灣總督府技師
 樺太廳囑託
 關東都督府
 東京市
 京都府
 和歌山縣
 石川縣
 靜岡縣
 大阪府
 同

高山與三吉 東京市
 安田源藏 同府
 白石甚兵衛 東京府立工藝學校教諭
 岡田壯四郎 京都府
 村上森造 愛知縣
 山口敏 京都府
 宮内清兵衛 愛知縣
 龜岡卯七 東京市
 同
 川上瀧彌 京都府
 藤井祐敬 愛知縣
 齋藤觀廣 岐阜縣
 林九兵衛 愛知縣
 三上幸三郎 大阪府
 木下重藏 同
 鮎田和三郎 東京鑄物問屋組合
 海野善次郎 東京鼻緒問屋組合
 高尾米次郎 東京藤表商工同業組合
 酒井包義 東京小問物商同業組合

東京文具卸商同業組合
 東京刷子刷毛同業組合
 東京履物商同業組合
 同
 東京輸出金屬器同業組合
 同
 東京帽子製造同業組合
 東京市
 同
 同
 大阪府
 神奈川縣
 陸軍被服本廠附陸軍一等主計
 東京府
 東京市
 同
 大阪府
 岐阜縣
 東京市

伊藤常次郎 東京市
 德永保之助 同
 西澤要三 同
 中村恒吉 同
 佐藤市三郎 愛知縣
 草刈豐太郎 埼玉縣工業技師
 吉井安吉 大阪府
 吉川伊三郎 東京市
 伊藤勝太郎 同
 田島志一 石川縣
 井上淺 朝鮮總督府工業傳習所技師
 飯嶋榮太郎 新潟縣
 石井斧三 兼
 竹中公鑒 第三部囑託
 關保之助 第五部同
 小松崎茂助 第九部同
 森田直七 審查第十一部
 尾關治七 東京市
 倉持長吉 富山縣

小林豐造
 山本正三郎
 田雜五郎
 平野吉兵衛
 池田正信
 今西與兵衛
 伊藤庄八
 大澤省三
 土屋忠太郎
 坂田文助
 水野彦吉
 加藏沼平
 鈴木寅松
 大口萬吉
 青柳正好
 山口孝太郎
 木本兵助
 小菅恭太郎
 松田幸次郎

名古屋市長 青本謙太郎 同年三月十七日命
 大阪市 樋口彦右衛門 同 上
 東京市 早川龍介 同年四月三日囑託
 同 安田松慶 第 四 部
 東京府 生江孝之 大正三年四月六日命
 同 布川孫市 同年四月十二日囑託
 同 橋本盛十郎 同年五月二十七日依願解職
 兼 任 大正三年三月廿六日命
 第一部囑託 同年四月十三日命
 審查書記 大野政虎 第 六 部
 齊藤謙 大正三年三月廿五日命
 第一 部 同年三月三十一日囑託
 大正三年四月十二日囑託 石黒覺太郎 上
 同 村尾健太郎 上
 同 稻垣茂一 第 七 部
 大正三年三月六日命 安部 然 上
 第 二 部 大正三年三月二十八日命
 第 三 部 大正三年三月二十三日命

小河鎮次郎
 戸崎靖雄
 波多野庸
 後藤壽治
 野村俊太郎
 三谷貞次郎
 柏原忠吉
 南部 寛
 高倉藤太郎
 村上兵次郎
 栗谷實雄
 三戸頼敏
 室賀鉢四郎
 岡田俊之介

大正三年三月廿五日囑託

同 上

第九部

大正三年三月十八日命

同 上

同年四月十四日命

第十部

大正三年三月十九日命

同 年四月二十三日命

同 年五月三十日依願退職

同 年四月二十六日命

同 年五月三十一日命

第十一部

大正三年三月三十一日命

同 年五月二十七日依願退職

同 上

第十二部

大正三年三月三十一日命

同 年四月二十三日命

大正三年四月二日囑託

第十三部

熊谷銓吉

森川頼一

秋山于四三

神谷誠之

山内英太郎

丹治覺三郎

坂本才之助

渡邊儀重郎

高崎 巖

丸安正基

馬庭治三郎

竹石藤太

陰山松治郎

鈴木 潤

大正三年四月二日囑託

同 年四月三十一日命

第十四部

審查補助及品評人

第一部補助

文部屬

印刷局屬

東京音樂學校書記

農商務技手

文部屬

同 東京女子高等師範學校教諭

文部屬

東京市

同

同

野依源吾

木村柳太郎

武田七郎

中村淑人

吉田昇起

土館長言

榎本親善

下川 惇

平賀佐十郎

山口定太郎

小林夏輔

安川あい

澁谷徳三郎

石黒英彦

四元義一

橋 智定

衛生試験所書記

同

水産講習所技手

同

水産講習所助手

横濱海産物貿易同業組合

神戸海陸物産貿易同業組合

東京罐詰商同業組合

水産講習所

東京市

東京税務監督局技手

同

専賣局技手

東京帝國大學醫科大學藥學教室

東京府

衛生試験所技手

埼玉縣

兼任

第三部補助

瀧澤徳次郎

原 俊 顯

田和駒吉

小野辰次郎

石塚辰雄

石原重良

太田貞太郎

堀江銀之助

中村信治

塚田秀男

宮地 長

布施若瑛

井上 濯

服部健三

萩原昌二

脇田逸平

西原周平

今井 節

第七部補助

農務技手

鐵道院技手

東京帝國大學工科大学助手

兼任

第八部補助

工業試験所技手

同

同

同

同

同

同

東京高等工業學校助教

印刷局技手

東京衛生試験所技手

同

東京帝國大學工科大学助手

兼任

大橋敏男

石黒 豊

見邊亮太

杉原庸基

藤崎英之助

丸田正家

石川 弘

森 嘉吉

澤口悟一

上野誠一

芝田理八

山下潤藏

岩松友太

中嶋柳作

杉原庸基

第十部補助

第八部助手

東京高等工業學校助手

工業試験所雇

同

第九部補助

東京高等工業學校助教

同

同

同

愛知縣尾西織物同業組合技師

同

同

工業試験所技手

東京税務監督局技手

同

東京市

横濱輸出織物加工同業組合書記長

鈴木京平

新倉 續

金澤武雄

佐藤貞造

上野一郎

須田豊作

太田勤治

渡邊鐵彌

木村徳壽

伊藤半平

吉岡直富

荒井谷吉

藤田藏太

伊藤 健

高橋幸三郎

三 明 勇

宮本源次郎

共立女子職業學校教員

第十部補助

東京高等工業學校助教

大坂府技手

愛知縣工業技手

同

愛知縣商品陳列館技手

同

農商務技手

農商務省囑託

同

東京高等工業學校助教

陸軍被服本廠付陸軍技手

東京府立工藝學校教諭

東京市

同

農商務屬

東京私立女子共立職業學校造花教員

中川銅子

手塚千代吉

片岡長信

中尾遠太郎

森 景

木村忠直

糟谷和三

青木利三郎

鈴木範三

星 多 久

河合 匡

奥村正俊

山本若次郎

和田 武

嶋 蕭 三 郎

廣瀬藤太郎

中山正男

金子支江

東京高等工業學校助教授

東京府立工藝學校教諭

東京市

兼任

第八部補助

第十一部補助

東京美術學校助教授

東京市

東京高等工業學校附屬徒弟學校助教授

東京市

兼任

第十部補助

第十二部補助

東京市

同

同

通信省技手(管船局)

農商務水産局技手

通信技手

第十二部品評人

山科海軍工業所

鈴木京平
布施龍太郎

第十三部補助

警視廳技手

松坂政次郎

陸軍技手

澤口悟一

東京市

小場垣吉

第十四部補助

馬匹部補助

馬政局技手

森田洪

同

木槍恕一

中村光太郎

廣津熊太

藤田鐵次

佐久間末彦

山本十起雄

田嶋達之輔

田中貢

山科禮藏

近藤令助

關口林太郎

岩本庄之助

柳筍春吉

濱田富吉

茂庭孝元

新田孝五

三府縣委員

朝鮮總督府

技師

同

同

技手

同

同

同

屬

屬兼鐵道局參事補

東洋拓殖會社書記

農事試驗場技手

同

技師

屬

李王職員

屬

更田信彌

野田忠藏

木村圭一郎

飯田典三郎

吉永彦太郎

德久與市

築山康

安藤賢次

佐々木德造

波多野庸

鈴木重助

國枝博

西猛美

平田武夫

新藤慶助

谷田部義

事務官

大野長次郎

小池英勝

眞光小太郎

福岡一二郎

細田幸男

藤貞市

淺井庄吉

三宅驥一

安河武十郎

山路秀二郎

清水敏郎

羽坂勇吉

岩井長三郎

川津玉留

竹澤太一

染川部次郎

技手

伊藤祐雄

立川連

齋藤參吉

門政吉

月原德逸

矢月甲子郎

重信常雄

近藤吉一

本山文平

清水喜七

白石要人

田代安定

小川運平

川上瀧彌

櫻谷政鶴

長野字平治

小西國平

田阪千助

臺灣總督府

屬

技師

通信書記

中央試驗所技手

屬

屬

屬

屬

屬

關東都督府
九百七十一

屬 屬

大阪府

小野政次郎
三田村高清
藤井義三郎
土岐嘉平
井上濟美
伊藤佐助
泉林藤七
橋本善右衛門
辻川半三郎
岡島千代造
高尾定七
田中平三郎
藪明山
青柳正好
栗谷喜八
蘆森武兵衛
樋口彦右衛門
杉本勘七

理事官

屬 技手

屬

渡邊朝吉
脇本米司
伊瓶卓一
加藤未吉
片岡長信
海住爲藏
請川清
澤亮
武藤承太郎
木南正宜
平山猪象
千賀正人
野崎龜太郎
花田才五郎
吉田壽信
高橋冬吉
松尾太藏
大口周三郎
丸山操

九百七十四

黒木吉郎
永井多門
潮江儀助
志松熊七
奥野正太郎
松下作兵衛
熊野文太郎
佐野彌助
伊藤貞七
中村中兵衛
松井末次郎
竹山泰秋
富永甚四郎
肥塚君藏
鳩岡軍太郎
吉村正輔
山下力松
加藤照作
松本秋津

梶原房太郎
池田英太郎
谷喜八
飯田五十馬
中西竹次郎
岡島熊次郎
谷五六郎
篤田治郎兵衛
栗津久次郎
中野清次郎
安藤雄
原猛虎
松原春吉
中村儀助
白崎多吉
太田宗助
梶吉兵衛
石田源次郎
横家甚吉

井上淺
大口萬吉
鎌田榮藏
岡次平
楠山林藏
中島種太郎
熊井宗七
津田勝五郎
中村新次郎
中島政治郎
伏田汰三郎
石井長次郎
矢野善平
川崎直右衛門
磯野光次
木本久作
瀬戸永三郎
林憲光
石原基一

神奈川縣

知事

内務部長

知事

内務部長

理事官

市助役

屬

松尾太藏
室順五郎
木野周助
城谷一城
石原健三
木田川奎彦
大島久滿次
中川望
北島保治
齋藤松三
綿野吉二
野村洋三
岡野菊太郎
岡野欣之助
石川清右衛門
出口直吉
笠原庄太郎
蒲原忠次

九百七十五

技師 本間啓太郎
 屬 岩崎保
 同 春日傳一郎
 同 柴田常吉
 同 澤多正央
 同 安藤喜八
 同 清水幸太郎
 同 大星重次郎
 同 星野嘉吉
 同 草柳正治
 同 眞野猪惣太
 屬 岡田正治
 警部 田島喜一郎
 同 山本龜三
 同 甲田卯吉
 同 塚山悟一郎
 同 宮本源二郎
 同 五味豐六
 同 石神確七郎

技師 堀田秀敏
 同 川合四郎
 同 横瀬忠一
 同 品川雄太郎
 同 野呂勇之助
 同 中田寅之助
 同 四宮直次郎
 同 比留間吉勝
 同 松下儀一
 同 卷島庄之助
 同 飯田新三郎
 同 桐原敏男
 同 石山義二
 同 白井修祐
 同 進藤芳郎
 同 谷村五郎次
 同 汲田貞次郎
 同 窪田勝之
 同 露木要太郎

野田千太郎
 下島一學
 大塚董
 大谷嘉兵衛
 田邊男外郎
 羽田格三郎
 市村慶三
 池田敏介
 北野右一
 隈元晴世
 若林真之
 宗真彦
 吉澤誠一
 菊地芳二
 久米成夫
 熊谷綱介
 菅野眞
 田中夏太郎
 重田勇二郎

兵庫縣

市書記 松岡順一
 畜産會長 田寺敬信
 幹事長 高橋得太郎
 屬 須藤清馨
 同 石井儀作
 同 笠松彌一
 同 今泉壽吉郎
 同 高田新八
 同 寺井仙作
 同 松尾夏平次
 同 坪内直之
 同 橋本定夫
 同 郡水産技師
 同 杉山劍兵衛
 同 渡邊勝政
 同 新 新潟縣
 同 木間瀨策三
 同 島田博

技師 菅野續次郎
 同 林精一
 同 小泉夏俊
 同 千田孫一
 同 長谷川鋼之允
 同 小西爲助
 同 富樫幸次郎
 同 石渡石次郎
 同 濱元四良太郎
 同 有木太郎
 同 飯田二三男
 同 藤卷清次郎
 同 新居清三郎
 同 猪瀬武助
 同 大野富治
 同 窪田國三郎
 同 片山俊吉
 同 江口彌作
 同 内山忠治

理事官 關川重安
 屬 猪瀬武助
 同 船谷哲郎
 同 東榮信
 同 德重大十郎
 同 館田重
 同 平塚廣義
 同 阿部龜彦
 同 宮脇梅吉
 同 長田一郎
 同 秋山賢夫
 同 藍澤誠一
 同 本田佑武
 同 長谷川源藏
 同 杉目宗助
 同 牧中鑑次郎
 同 福井清通
 同 齋藤文

長崎縣

埼玉縣

茨城縣

東葛飾郡長	澤 寬 藏	郡書記	伊藤嘉重	內務部長	東園基光
郡書記	水崎政吉	君津郡長	藤川 佑	理事官	關川重安
郡技手	橋本康平	郡書記	野口治躬	同	丸山德三郎
印旛郡長	山下謙一	郡技手	福士 進	技師	本多菊吉
郡書記	秋元五年次	夷隅郡長	福中儀之助	同	佐々木沖太郎
郡技手	岡本 勝	郡書記	關 市 松	同	恒田嘉文
長生郡長	久保三郎	郡技手	木富藤吉	同	平塚爲雄
郡書記	窪谷孝顯	安房郡長	岡 巖	同	加藤房次郎
同	古田彦藏	郡書記	宮崎猶次郎	同	都 澤 悖
山武郡長	竹内錠之助	郡技手	伊吹昌彦	同	葛岡陽吉
郡書記	鈴木久彰	屬	長山友助	同	一色芳藏
同	安川八郎	同	松田 黃	同	吉田 連
香取郡長	小川正作	郡書記	霧生清藏	同	深作雄太郎
郡書記	伊藤寅之助	同	關 市 松	農業技師	熊切和一
郡技手	藤崎軍治	同	安川節之亮	同	小泉潤一郎
海上郡長	伊藤政雄	同	小澤謙三	同	前田春一郎
郡書記	長山友助	同	土屋庄三郎	同	岡野 新
同	木瀧清次郎	同	櫻 木 誠	同	堀口貫道
匝路郡長	宮村 豐	理事官	東 重 藏	同	

同	池永正雄	米穀検査所監督員	矢須徳次	同	中村房吉
同	三惠秋三	同	飯塚榮助	郡農業技手	吉原祐一郎
同	羽石泰助	郡書記	青木善三郎	同	木村丑三助
技手	餘 語 健	同	三村敬之	郡書記	大月直入
同	鎗田 重	郡書記	増子平三郎	同	影山六次郎
同	齊藤七郎	郡農業技手	森 重 伸	郡農業技手	相川清三郎
同	高橋一男	郡書記	柳橋午之助	同	奥谷愛和
同	小部彌三郎	同	關 雄一郎	同	小林乙吉
同	堀口重直	同	野尻唯平	市書記	多治見國明
同	村山秀雄	同	石堂金之丞	同	谷中芳之助
同	石崎幸一	同	皆川壽雄	縣視學	藤尼武吉
同	上田虎市	同	堀江定孝	同	古川新也
農業技手	川村利兵衛	郡農業技手	北崎吉次郎	屬	飯村繼男
同	篠原和三郎	同	江口半三郎	工業技手	落合兼文
郡農業技手	小島義太郎	郡書記	大川竹治郎	農業技手	倉上眞琴
同	島池兵太郎	同	山下隆治	郡書記	青木淺次郎
同	吉江亮作	同	殿岡徳太郎	同	飯田 實
同	細田耕作	同	久松敬道	同	秋山 毅
農業取締吏員	本間正行	農業技手	小島 浩	同	五十嵐 誠

神保丑吉	手森谷理三郎	武笠五一郎	小松澤徳二郎	森本泉	七字魁	飯村榮太郎	小林廉吉	河田秀次郎	大給新	遠藤源吉	大木源太郎	菊地金三郎	田村律之助	關田嘉七郎	福田勇	牧島義一郎	大貫權一郎
同	同	同	同	同	同	書記	理事官	同	同	同	同	同	同	工業試驗場技師	工業學校長	同 教諭	技師
渡邊庄二郎	水野鑄太郎	渡邊勇一郎	神家滿仁三	小林重郎	加藤國松	藤田章次郎	稻葉穰	島山利隆	滋野捨四郎	立野貫一	大塚久次郎	宮川助一	村形貞次郎	右元權三郎	三上虎太郎	中村惣太郎	佐藤暹
同	同	同	同	技師	工業試驗場技師	米穀検査監督員	同 勸業陳列館事務員	書記	同	同	同	同	同	同	同	同	同
杉本榮男	羽田秀雄	山本价三	長屋利藏	日東經信	眞井武雄	澤井音松	久岡觀	草川節雄	松本金之助	神田隆介	石原嘉三	湯地幸平	原口晃	吉川一太郎	三溝謙平	新坂富藏	岩本虎信

栃木縣

三重縣

愛知縣

郡書記

足利織物同業組合長

縣農會副會長

同

技師

同

同

同

同

同

同

同

同

同

同

同

同

同

同

同

同

同

同

同

同

同

同

同

中野喜平	川人兵次郎	青木信寛	安東潜	大野麟三	山口貴雄	小室信義	松岡音吉	伊藤爲憲	堀江貞二	中島孫惣	足立彌四郎	牛田吉次郎	青木浪治	大木盛三郎	吉見治兵衛	村上岩三郎	關一馬	依田貞種	
工業技師	同	同	同	同	同	同	同	同	同	同	同	同	同	同	同	同	同	同	同
工業技師	同	同	同	同	同	同	同	同	同	同	同	同	同	同	同	同	同	同	同
中尾遠太郎	森景	木村忠直	伊東冬樹	鈴木善右衛門	大原弟若	松岡忠禮	吉田宗之助	村瀬芳太郎	和田世民	久保豐四郎	村松翠之輔	野中政平	狩野辰男	渡邊亥八	佐竹禮三	梶正雄	牧瀬三郎		
同	同	同	同	同	同	同	同	同	同	同	同	同	同	同	同	同	同		
丸尾文雄	葛西東次郎	棚橋昇	國鹽達太	堀田森藏	永原菴	惣田太郎吉	高橋珠三	飯塚保五郎	高須房吉	程島定彦	小林衛	織田利三郎	名須川一也	杉山祐作	内田正夫	豐島銳郎	酒井庄之助	高橋	

静岡縣

囑託委員

