Inches
Centimetres
TIFFEN Color Control Patches
© The Tiffen Company, 2007
Blue
Cyan
Green
Yellow
Red
Magenta
White
3/Color
Black

國家圖書館, NATIONAL CENTRAL LIBRARY, TAIWAN, R.O.C.

349584 v.7

國家圖書館, NATIONAL CENTRAL LIBRARY, TAIWAN, R.O.C.

國立中央圖書館藏

# 增廣事聯詩學大成卷之十三

## 人品類

### 人材

**才氣無雙** 前李廣一天下一一文帝曰惜廣不逢時今當高祖世萬户侯何足道哉

**有國士風** 李陵字少卿李將軍之孫天子以為一一之一鄉古名將不過之

**人瑞** 唐鄭剛字仁表豪爽有文章以門閥文章自高曰天瑞有五色雲一一有鄭剛

**陳驚座** 陳遵為京兆史列侯有与同姓字者毎至人門一一一

何

**國士無雙** 前韓信數與蕭何語何奇之度不能用乃亡

十里之外吾不如子夫據國家撫百姓給餉饋不絕道吾不如蕭何連百萬之衆戰必勝攻必取吾不如韓信者皆人傑吾能用之

**五絕** 虞世南孫其孫二爲李邕之詞五書論非常器隋楊素少有大志使蘇綽綜論

**當世第一** 李敏美風儀善奏對帝曰卿門地人物使吐納西長曰聞唐有第一人李敏公是也

**璞玉渾金** 山濤傳王戎曰濤璞玉渾金人皆知其寶

**一代偉哭** 北史高允崔宏見之歎曰高黃中五百歲一賢者生 唐貞觀中子禮州刺書史李童子對詔高第長事王義方以奏見當時美之晉曰子宜當之因改今名

**大意** 奇才利器

一三條 巨端 一雙 人能 談笑勝千里 帶神氣五狀 宰論奇之辯 真可師二軍 百年對客百二顧 一日奏名盡九區 兩都秋色皆喬木 山頭社南長年復 幾上方龍向日豪 南畝衣冠少王尊 北來消息穴劉琨 登壇授鉞將軍事 剖竹分符宰相才

鬱珠 第一 太山北斗 景星鳳凰 **大意** 清廟瑟三美 清節水壺生 芳芳之九莖 孤擎玉樹新 崑崙藏後高 豈是池中物 由來席上珍 平沙飛鷺非凡力 閒雲野鶴自是有才 生意自是青鋼劍 清音偏沿山音 虎子生三世讓彩 不勞筆下三千頃 別有胸中十萬兵 三度錦衣歸故里 功扶紅日上青天 紫塞將軍秋佩印 玉堂文士夜鳴珂 中原不是無雄傑 自長吾家結網手

注得地遺春水痛 已辦伊周新事業 夜來雷雨起南山 直將堯舜致君身

## 詩人

**飯顆山** 李白贈杜甫云前逢杜甫頭戴笠子日中午熱問別來太瘦生只爲從前作詩苦

**詩豪** 劉禹錫好詩曉神光物象天性爲

**號小杜** 唐杜牧於詩精致豪邁以別於杜甫

**殘膏賸馥** 唐詩人或陳商風流乃所餘

**氣吞曹劉** 元稹集杜子美詩上薄風騷下該沿宋定鼎繼李杜思

**非堂入室** 詩評曹子建詩辭倫之有能鳳五音

**短李** 李紳字公垂爲人知於詩時号

**海內文宗** 古論自

**大意** 白戰 筆力 氣豪 杜詩 清詞 詞源 筆健 杜詩 筆

**奚奴** 李賀令小

**囊** 隨遇所得詩句投囊中

**大意** 才名誰如賀文奚 共笑詩人太瘦生 千首新詩自首文 藜羹不繼日欣欣

**號** 月斧雲行無時用 誰從陰陰得幽響 白戰 筆力千軍陣 閑說周元亮

**大意** 高風張宋體 月在雲行無時用 白月精華滿 筆力千軍陣 閑說周元亮

**大意** 清詞出玉壺 山川氣象 自從絕筆季 霧草 酒狂吞尺璩三尺

**大意** 貴中可見文情薄 法眼漏於方具体 天機自得可名家 莫向空庭花落花 詩瘦聲成有鬼山

老去始知詩律嚴 頭編野鶴知詩骨 才高不似人間語 白璧連城无少弘

酒醉於江金粟裏 目送歸鴻欲登霄 吟苦定防天外心 朱絃三奏有餘音

詩成蜀錦玉拋頭 蜂腰鶴膝曾費句 家雞野鶩何須較 見即如无字上雲

風流豈落江湖後 詩卷長留天地間 秋窗春蘭各自芳 淡而有味水中鹽

樟陽止有五十卷 西崑華閣三危露 商隱輕浮妖婦舌 杜甫亂來長是客
下筆凌雲二百年 東明虞鶴兩驚狐 斷沙祇堪野僧禪 孟郊詩苦一生秀
吟詩疑鬼間應立 得句可傳千古意 論功若許平吳例 江山乃古謝靈運
巧思報恩不成 搜奇險苦白年身 合有元龍百尺樓
朱紫一朝遺首任 只知詩到處黃尽 情知春草此處可 合者黃金鑄子昂
却是當年家寶心 滄海橫流却是雄 不任宗悟莫少遷 莫把金刀剪疊李人
千斛明珠量不尽 不論驛亭僧寺裏 杜詩驛筆愁來讀 有山水如有君詩
惠休盛作碧雲詞 有山水如有君詩 以情所起囊如紀

## 神童

故事 識金鐶 晉羊祜年五歲公乳母取所弄金鐶乳母曰汝兒无此物祜即指隣人李氏東垣桑樹間孫得之主人驚曰此吾亡兒所失物也乳母具言之知李氏記 隋王井 李家兒父母訪之皆然 前身沙門 梁武帝記中書令王根有一胡沙門瞻視風儀白髮皆生得為此人作子願亦足矣後根生一子姓能言便解外国語又鉢盛供具生所未見即識其名感謂 前身永禪師 唐沙門為盧氏宰與道士邵知樂出遊過夏口計入數寺坐石松下和禪使人鑿地得鐵中所藏對師德與永禪師書嘲笑曰頗憶此否因悵然悟 國瑞 唐劉晏八歲獻頌張說曰 文學生知 梁沈約大宗賞與沙門慧約

故事 粉黛坡憐 韓愈李憲墓誌序云三一白一緣刻 金釵十二 詩句門邸珠簾三十
屋而閑居妬鄭而負情爭妍而一一 客帳列一行一一一一 調氷氷 杜公子一一一一一 雪鞠繁 美人扶入帳 古詩醉後佳人脫錦袍一一一一一

## 武士

### 老將

立功名 前漢見趙充國傳安邊境 國之 爪牙 李廣傳將軍 壯心 魏武短歌老驥

[illegible]

[illegible]

## 老人

西伯養老 孟子曰伯夷辟紂居北海之濱聞文王作而曰盍歸乎來吾聞西伯善養老者 蒲柳望秋零 晉顧之

[illegible]

## 小車千秋

車千秋年老上書入宮殿因號 小車千秋 [illegible]

[illegible]

## 拭鏡翌白

[illegible]

Copyright © 2007 Tiffen Company

## 故事 隱者 附 高潔

**著書** 史記老子見周之衰乃去至函谷關關令尹喜曰子將隱矣強為我著書乃著道德經上下篇

**鳴蛙** 孝廉父傳曰孔融生字文舉魯國人孔子二十世孫也為北海相時黃巾賊數萬來攻北海融出戰敗奔平原太守劉備表為青州刺史後為曹操所殺

**臥龍** 諸葛亮字孔明琅琊人徙居襄陽隆中自比管仲樂毅時人謂之臥龍

**七松處士** 戴逵字安道譙國銍人善琴書善屬文隱於剡縣之嵊山太守王蒙舉孝廉不就

**隱身遁命** 漢嚴光字子陵會稽餘姚人少與光武同游帝即位物色訪之後漢書嚴光傳光乃變姓名入於海澤中帝遣使聘之三反而後至除諫議大夫不受乃耕於富春山國上言有一男子披羊裘釣澤中帝遣使聘之三反而後至除諫議大夫不受乃耕於富春山

**賣藥避名** 漢許民傳許頗字仲休長安市時一女子從頗買藥市罷不移女子謂曰公是樊伯休耶乃不二價頗莫曰我本欲隱今女子自知我何用藥

**北山移文** 周顒所撰小立隱舍迎大爭名利之人謂士孔稚圭作

**逃隱海上** 魯仲連聞將欲守聊城遂逃海上曰吾寧蹈東海而死之不忍為秦民也

**賦歸去來** 陶潛之字淵明潯陽柴桑人嘗為彭澤令不為五斗米折腰賦歸去來辭

**四明狂客** 唐賀知章號四明狂客

**吳市門卒** 漢伍子胥奔吳吳市門卒為伯嚭有見於會稽者及名姓為[illegible]人

**中龍** 曰名可聞而身不可聞而仰而形不可觀今而後知孔生也銘詩千載曰其人如玉組國之琛

**耕富春山** 國上言有一男子披羊裘釣澤中帝遣使聘之三反而後至除諫議大夫不受乃於富春山

**草堂居士** 綱野真宗屢詔不起自號草堂居士

**掛服神武門** 陶弘景字通明永明中號伊服掛[illegible]

**足不履城市** 林逋字君復杭州錢塘人少孤刻意為學喜為詩沉靖沉深居西湖一十年未嘗一入城市李文海映為州每造其居清談終日而去後謝和靖處士

**梁父吟** 諸葛亮躬耕隆中好為梁父吟

**蘇門長嘯** 阮籍遇蘇登於蘇門與之商畧終古及黃帝之術籍乃長嘯而退

**希夷先生** 陳摶字圖南亳州真人白驢過宋中途聞太祖登極大笑墜驢曰天下自此定矣

**不喜俗交** 陸龜蒙字魯望吳郡人[illegible]

**松菊士人** 陶潛[illegible]

**高卧東山** 謝安少有重名前後徵辟皆不就嘗與孫興公等泛海遇風安神色如常衆賴以安後為桓溫司馬溫甚敬憚之

**左圖右史** 揚雄性沉靜默默無為室[illegible]

**方外司馬** 王[illegible]

松枯樹折孤聲在 皮毛剝落一真在 火冷灰寒萬事休 一彈指頃去來今

西風白髮三千丈 [illegible] 故國青山一万重

龍鍾今為[illegible]

一品也須愛白髮 [illegible]酩酊醉中人[illegible]

千金難買白髮春 [illegible]紅不是春 莫道潤川垂釣後 [illegible]名姓三萬[illegible]

人生莫遣頭先雪 [illegible]

縱得春風亦不消 紙帳銅瓶夜夜夢中猶誦小時書

兒童笑喜朱顏在 公道世間惟白髮

一笑那知是酒紅 貴人頭上不相饒

三過門中老病死 一彈指頃去來今

年紀侵尋百計非 [illegible]

慣眠如士雲堂裏 [illegible]

[illegible]

TIFFEN Color Control Patches © The Tiffen Company, 2007
Blue Cyan Green Yellow Red Magenta White 3/Color Black
Centimetres Inches

www.libtool.com.cn

天下蒼生待家而
不知龍何處中端
吳諸故墓何去早
舊山猶如一夢雲
勞取舊書歸舊隱
野花啼鳥一般春
鶴歸往久人知處
見說移家更上山

沙鷗不入鷺鳴
依稀滄浪淡淡
出世功臣三十八
天意敢辭歸去早
當時滿鬢九年
只合終身作卧龍
平生恨藏刻文牧
慧眼是名藏出間
自有清風為掃門
背教空作卧龍休
白頭不是折腰員
胡蝶飛來花外
江上月滿高

相者

故事

聖賢異貌 淮南子 舜眉八彩 目重瞳 禹耳三漏 文王四乳 皋陶馬喙 孔子三編者三代也

日角珠庭 李廷 李明 李絳 曰明經隱二朕子所宜

鳶肩火色 岑文本 謂馬周 ||||跨上必速恐不能久||||

伏犀貫腦 袁天綱見張行成馬周曰馬||||背者然面澤赤而耳无根後骨不隆壽不長也張曉得官後位宰相

犀貫玉枕 袁天綱見薛元超曰君伏||||鋪角全處千年且显立功在邊塞間後為益州行軍天蚓復曰君赤眼干瞳之語而浮

將軍武死 周亞夫為河內守許負相之曰君後三歲為侯八歲為將軍秉政後九年當||||亞夫笑曰既已貴如負言又何餓死負指其口曰紋理入口此餓死法也

當刑而王 英布少時客相之曰||||刑而王||||

奴當封侯 前漢青少為平陽侯家人青警從人至甘泉宮一相者相青曰貴人也官至封侯青笑曰人奴之生得无笞罵足矣

吏有奇骨 程方進年十五為小吏運斗數為丞得封侯後為大將軍封長平侯

鬼頸 晉 意李謂袁薄曰君頸骨奇異骨相大高其形曰經術進謝病而歸

鬼頸 晉 意李謂袁薄曰君頸骨奇異骨相大高其形曰富貴自知所不知者壽也李曰四

十三年漢書曰吾躍馬食肉四十三年兄矣入秦為相

侯 李廣以細功取封侯者數十人廣不在其中而諸侯尉才能不及中人吾||||頷領取十年相 自侯征匈奴當未賞不在其中而以得封邑者何也豈日澤論當時有相者望廣頸曰|||||||

半頭布袋挑詩卷　安識本來真面目　狀同天地　物機深休惑紅塵
地道游方壺術歸　地如來共圖親鑄　靈臺一片若冷冷

## 卜者

**談命**

**畫蛇盤鏡** 前定論云每受一命即開一幅累任皆驗一
曰晨起巾櫛一物隨鏡中如蛇四足驚而疾數日卒留書與多
妻開視之皆空紙最後一幅中而已 **畫板索金** 昔魏明帝易陵終書板授其妻曰後金大悉勿
以吾所[illegible]明妻顧板[illegible]之乃明帝[illegible]悲然流涕乃悔[illegible]有詔使來此亭姓[illegible]吾金
生吾不預金櫃去藏金以待太平知吾善易書板[illegible]吾金有五百斤盛以青囊理當
屋下去學一丈入地九尺妻如之乃得金 **青丘傳授** 一曰[illegible]雨雪霧中一老人呼曰所知者書河在上
帝命吾醫六丁送取遂知踏地老人青曰上方禁文自有飛天
隱遁金科秘藏玄都何者[illegible]藏箱牧[illegible]知曰[illegible]元老[illegible]也 **錢塘醉卧** 翁姓名
正勿及第[illegible]從周[illegible]筒[illegible]占從周[illegible]詩云[illegible]字來時月正圓一摩[illegible]此以秦閣[illegible]
[illegible]春色濃如酒貴[illegible]花間[illegible]不[illegible]後[illegible]八月十五日改知制誥出秦州或病州平

**賣卜長安市** 之曰何君之卑行氏[illegible]主[illegible]腹而大笑 **百錢閉肆** 前蔵君
於成都市曰[illegible]數人得[illegible]下藥而[illegible]老子[illegible]兆之[illegible]
[illegible]自[illegible]卜[illegible]而笑曰[illegible]无足者[illegible]

**青囊書** 朝公精於卜[illegible]九卷授之受命而王[illegible]
孔子[illegible]子[illegible]未[illegible]弟子兆之[illegible]鼎皆言下无足不來
顏子神[illegible]而笑曰无足者之死何當不以卜筮[illegible]于[illegible]哉 **決天命** 史記[illegible]
東方朔管郭璞司馬季主[illegible]君平 **人名** 受命而王[illegible]

**生死壽夭** 論第凡人有[illegible]之命亦有貧
富貴之命[illegible]當富貴[illegible]富貴[illegible]失其 **推壽夭貴賤** 韓文李虛中墓
誌[illegible]其[illegible]賤
姓生年月所直日辰支干相生勝衰旺相[illegible]
人[illegible]利不利[illegible]先如此年月時百不失一 **太極** 謝筮 [illegible]著 決疑 [illegible]吉 [illegible]卦

閒肆　吉凶　研究　青囊　閉數　四兆　給步　梅花　談天　究遁
下策　禍福　推測　黃策　發神　五行　知來　名件　知命　論天
三奇　王相　[illegible]　[illegible]　支辨　空亡　知來　[illegible]
六甲　盛衰　[illegible]　[illegible]妙　[illegible]神　[illegible]　[illegible]　白首[illegible]經通秘義
[illegible]年見[illegible]也无[illegible]　探究　禍福情　表裏空盡不[illegible]貧　青山[illegible]老[illegible]特
一性圓明俱足佛　西漢[illegible]平莫是[illegible]迎[illegible]出被[illegible]家不見[illegible]
[illegible]坐談天地密機　四方[illegible]便成仙　蕭然閑肆或間徐[illegible]
[illegible]君[illegible]行一天星　[illegible]文中能[illegible]家　立交二[illegible]變　陰陽[illegible]智府　已得[illegible]
[illegible]索真[illegible]立六丁　[illegible]言下可[illegible]疑　明象八方成　休妙相[illegible]
萬事相忘一[illegible]酒　四海尽聞[illegible]妙　菁草[illegible]書　[illegible]　尤資[illegible]
百錢聊對[illegible]　九霄堪[illegible]鶴書遲　坊[illegible]重[illegible]午[illegible]情　退一步行安樂法
一日[illegible]君閑卜肆　久諳[illegible]言多驗　[illegible]人只好少說話　当三不好[illegible]
[illegible]人杜老問行年　老比顏[illegible]意更疎　[illegible]術不須多要鈍　[illegible]窓間文字二更雲
家傳要妙先天[illegible]　年月日時如布定　死生壽夭預能知　一[illegible]早晚[illegible]　[illegible]掌上星辰万里天
腹有[illegible]列宿圖　[illegible]神手[illegible]兼閑市人　[illegible]取心[illegible]六甲
因言禍福兼忠孝　二賢出處閑大運　頃君夜起觀星斗　一[illegible]閒[illegible]九[illegible]風
吾愛君平善海人　曾[illegible]流年細[illegible]无　福德偏求只分臨

## 醫者

**採藥**　**合藥**

**三折肱** 左定十三年高固曰醫師之良 韓文五孔册砂赤箭青豆牛膝
[illegible]知為良醫 **醫師之良** 醫[illegible]勢敗鼓之皮俱收蓋待用
[illegible]醫國[illegible]人国語晉平公有疾[illegible]秦伯使醫和視之文子曰醫[illegible]其次[illegible]醫官也 **調百藥** 藝
[illegible]醫[illegible]及国家乎對曰[illegible]醫[illegible]其次[illegible]因醫官也 **脉妙不可傳** 唐許觀宗文
志醫經者察人血脉經絡骨髓陰陽表裏起百病之本死生之公而用藥療石湯對之[illegible]拖[illegible]齊和之 吾醫或勸
其者責吾曰醫者意也思慮精[illegible]視之吾意所[illegible]
[illegible]不能宣[illegible]之[illegible]如[illegible]盛者方剤[illegible]无益也 **以鍼藥聞** 蔡冠子[illegible]兄弟三
子兄第三人就善對曰長兄[illegible]也故名不出家中兄[illegible]人善醫觀文侯問曰
[illegible]名不出門鵲[illegible]人面脉[illegible]人毒藥故名聞諸侯 **頼髓滅瘢** 拾遺記孫和月
下奔白玉[illegible]

[illegible]

[illegible]

[illegible]

故事 學稼 論語樊遲請學稼 父菑子播 書舜 火耕水耨 前武帝紀記江南之地 荷鋤如雲 西都賦 一犁足雨 杜春雨足 戴月荷鋤 詩種豆南山 有事西疇 詩去來兮田園將荒 餘彼南畝 詩嗟我婦子 田家荒 詩聲歌 輟耕龍上 陳勝傳少与云云 倉廩虛 勸孝歌 有田不耕 倉廩虛 詩 田家荒 詩聲歌 輟耕龍上 陳勝傳少与云云 倉廩虛 勸孝歌 有田不耕 倉廩虛 詩 田家荒 詩聲歌 輟耕龍上 陳勝傳少与云云

人事 耕稼 地利 稽事 天時 農功 揭下 田家 天時 農功 揭下 田家 天時 農功 揭下 田家

故事 相將帶雨歸 陸龜蒙江湖散人傳 [illegible]

牛背穩於舟 東坡考槃圖我昔在田間[illegible]

牛兵人亦兵 [illegible]

蓑衣明月 [illegible]

太意 [illegible]

明

故事 絲綸釣餌 [illegible]

竿 [illegible]

釣雪 [illegible]

餌 [illegible]

太意 [illegible]

故事 垂釣 捕魚

漁父 [illegible]

[illegible]

© The Tiffen Company, 2007

# 獵者 出獵

**氣象** 春獵爲禮爲秋獮爲狩冬獵爲符[illegible]

**敗亡** 老子曰治國家貴[illegible]爲[illegible]爲得獸取之[illegible]之義

**發縱指示** 前高祖曰諸君知獵乎爲人多獸者[illegible]

出[illegible]林帝射[illegible]四家一家[illegible]及[illegible]馬[illegible]之帝拔劒斷家[illegible]笑曰大業長安不[illegible]上將[illegible]邸何[illegible]之[illegible]陛下神武定四方豈復[illegible]於[illegible]邸

**臂鷹逐兔** 李斯[illegible]中子曰吾欲与[illegible]復[illegible]黃犬[illegible]出上蔡東門[illegible]宣可得乎父子相哭而東三族 **兎死犬烹** 小[illegible]

**田以時** 春獵爲[illegible]春秋魯[illegible]公西狩于大野[illegible]孫氏之車子鉏[illegible]以[illegible]人[illegible]尾觀之曰[illegible]

**放麑** 孟子[illegible]孟子[illegible]之[illegible]之[illegible]之

Elements of Manual Calligraphy Copyright © 2007 Tiffen

## 出獵

## 商旅

## 歸未得

## 食玉炊桂

## 重斟不息

## 斗酒獨酌

## 行路難

## 何當大刀頭

## 大念

## 思

## 歸

## 寓公

TIFFEN Color Control Patches © The Tiffen Company, 2007
Blue Cyan Green Yellow Red Magenta White 3/Color Black
Centimeters Inches

© The Tiffen Company, 2007

## 故事 不上船

杜子美八仙歌李白一斗詩百篇長安市上酒家眠天子呼來不上船自稱臣是酒中仙

## 水灑面

李白侍詔翰林時明皇與貴妃賞牡丹詞已白白已醉於酒肆免冠入宮三人以水灑面即令秉筆填到成十餘章

## 大念

乱舞 頓狂 小草 眉花 醉二

## 醉客

## 故事 負薪獲封

老子春秋優孟楚樂人樊姬孫叔敖其善侍之叔敖死其優孟曰君無忘有所之即為叔敖衣冠而為言莊王置酒樂之歲餘孟謂王

忠於楚王得以觀今死其子充宮觀之地負薪以自衣食比喻相代 朱買臣 朱買臣會稽人武帝時為中大夫嚴助薦之上說之拜為會稽太守買臣之郡上書言方士嚴安徐乘見而哀之謂之曰君何以得幸上書言方士嚴安徐乘見而哀之謂之曰君何以得幸買臣曰臣學春秋詩書上說之曰君何以得幸買臣曰臣學春秋詩書上說之曰君何以得幸買臣曰臣學春秋詩書上說

# 古今事聯詩學大成卷之十四

## 麗人類

### 烈女

**故事** **宦獨柔柔** 列女傳初齊王出遊百姓盡觀｜｜｜｜如故王怪問故對曰妾受父母教擇柔不受教觀大王王命後車載之女曰父母在堂使女不受教而隨王是棄女也王安用之王使二者奉礼往聘之女曰父母在欲洗沐加衣裳曰如是求容更服王不識也遂加故隨使者至閔王以爲后 **夫人城** 晉朱序襄陽守軍遣將劉青母韓氏曰登城行謂西北角當先受難遂領百餘婦井城中女丁於其內結築城二十餘丈賊攻西北角果潰而教師守新城賊遂引退人謂此｜｜｜｜ **娘子軍** 唐平陽公主家柴紹初高祖京興紹發家貲招亡命渡河成爲｜｜｜｜京師号 **剔目示信** 宋女嬰微時病且死謂妻盧曰吾病革君年少不可寡居善事｜｜｜｜後人盡位入帷｜｜｜｜以｜｜｜｜宋云无他會玄齡良會礼之終身 **冒刃救姑** 孔姑郭義示妻盧從有盜刼其家人皆匿竄惟姑不能去盧｜｜｜｜立其有仁義也今群里急難尚相救況姑可委棄耶若百有一念我不得獨生姑曰載棄我後知松柏今乃見烈之心 **守節而死** 列女傳楚昭王夫人齊女也昭王出遊留夫人於漸臺江水大至王遣使迎夫人夫人忘持符夫人曰王与宮人約召必以符今使者不持符不敢行使者反言水未盛臺已壞沈水而死 **不爲文節** 列女傳陳仲妻張叔明之妹名之与一嫂設蔬恐見侵略相謂曰婦人以不污身爲高不動節爲美豈可委身待辱誠不是自殺 **古井水** 孟郊云妾心｜｜｜｜安能清喜不起 **操符** 截髮 **樂城** 剔目 **剔目** 冒刃 **守節** 操符 **化石早** 曾門節婦 **春風素節** 郎玉 **老境烏雲** 乱若絲

**聯** 邵恩禀專妾水清 皓齒終不發 沉湘何必溺寵妃 方心字自時 郎說莫金妾不變

NATIONAL CENTRAL LIBRARY, TAIWAN, R.O.C.

# 古今事聯詩學大成卷之十四

## 麗人類

### 烈女

**故事** **宦獨柔柔** 列女傳初齊王出遊百姓盡觀｜｜｜｜如故王怪問故對曰妾受父母教擇柔不受教觀大王王命後車載之女曰父母在堂使女不受教而隨王是棄女也王安用之王使二者奉礼往聘之女曰父母在欲洗沐加衣裳曰如是求容更服王不識也遂加故隨使者至閔王以爲后 **夫人城** 晉朱序襄陽守軍遣將劉青母韓氏曰登城行謂西北角當先受難遂領百餘婦井城中女丁於其內結築城二十餘丈賊攻西北角果潰而教師守新城賊遂引退人謂此｜｜｜｜ **娘子軍** 唐平陽公主家柴紹初高祖京興紹發家貲招亡命渡河成爲｜｜｜｜京師号 **剔目示信** 宋女嬰微時病且死謂妻盧曰吾病革君年少不可寡居善事｜｜｜｜後人盡位入帷｜｜｜｜以｜｜｜｜宋云无他會玄齡良會礼之終身 **冒刃救姑** 孔姑郭義示妻盧從有盜刼其家人皆匿竄惟姑不能去盧｜｜｜｜立其有仁義也今群里急難尚相救況姑可委棄耶若百有一念我不得獨生姑曰載棄我後知松柏今乃見烈之心 **守節而死** 列女傳楚昭王夫人齊女也昭王出遊留夫人於漸臺江水大至王遣使迎夫人夫人忘持符夫人曰王与宮人約召必以符今使者不持符不敢行使者反言水未盛臺已壞沈水而死 **不爲文節** 列女傳陳仲妻張叔明之妹名之与一嫂設蔬恐見侵略相謂曰婦人以不污身爲高不動節爲美豈可委身待辱誠不是自殺 **古井水** 孟郊云妾心｜｜｜｜安能清喜不起 **操符** 截髮 **樂城** 剔目 **剔目** 冒刃 **守節** 操符 **化石早** 曾門節婦 **春風素節** 郎玉 **老境烏雲** 乱若絲

**聯** 邵恩禀專妾水清 皓齒終不發 沉湘何必溺寵妃 方心字自時 郎說莫金妾不變

NATIONAL CENTRAL LIBRARY, TAIWAN, R.O.C.

## 才女

柳絮才高 謝道韞王凝之妻也敏女其內集儀而雪下安曰白雪紛紛何所似乎一作謝道韞曰撒鹽空中差可擬也謝安大說安曰未若柳絮因風起安曰上句雖無奇致終有才辯同郡張玄之與其姑之子顧曾俱美於才藝玄之家在會稽亦一時之選也嘗詣顧顧出其兄子敷文示之玄之歎其神清朗敷有人倫之美玄之還以告其從父曰顧家雖復千載寧復有此人乎其從父曰若汝輩可謂是矣

林下風閨房秀 謝道韞王凝之妻也敏女其內集儀而雪下安曰白雪紛紛何所似乎一作謝道韞曰撒鹽空中差可擬也謝安大說安曰未若柳絮因風起安曰上句雖無奇致終有才辯同郡張玄之與其姑之子顧曾俱美於才藝玄之家在會稽亦一時之選也嘗詣顧顧出其兄子敷文示之玄之歎其神清朗敷有人倫之美玄之還以告其從父曰顧家雖復千載寧復有此人乎其從父曰若汝輩可謂是矣

佛絳紗受業 乃歎宋氏傳父業得內官教旨婦清心玉性自絳紗立講堂住白紙人人稱為女師

歌椒花頌 劉孝孫氏聞孝孫能為椒花頌文孝孫正曰[illegible]乃[illegible]

女博士 魏之帝魏后九歲喜書帝問諸后曰古者婦人知書乎不覺前曰古者婦人不知書乎不覺前曰世或婦人不知書乎之見之

夜辨絕絃 後漢安帝之女年八歲能夜辨琴絃絕聞之曰第四絃絕也絕曰[illegible]

## 賢女

[故事] 設雞謝客 [illegible]

## 美人 附 麗情

[故事] 皓齒眉黛 [illegible]

翠眉雪肌 [illegible]

蕙心蘭質 [illegible]

國色 [illegible]

曲眉豐頰 [illegible]

遠山眉 [illegible]

不施粉 [illegible]

花見羞 [illegible]

花月妖 [illegible]

朱唇皓齒 [illegible]

傾城 [illegible]

白如脂 [illegible]

雲鬢風鬟 [illegible]

斷腸 [illegible]

高唐神女 [illegible]

西施毛嬙 [illegible]

解語 [illegible]

楚楚宋鑑服裳通俗文南一以美色爲一。揚雄方言一簡陳蔥之間美色曰一。

**目光** 左傳宋孔父嘉之妻美宋華父督見之於路一面而目送之曰一之曰。

**心瞳** 班子師金曰吉兆初一而一其里之魏人見而美之歸示其心而瞳美而黠

**移人** 左傳叔向欲娶申公巫臣氏其母子曰。則必有禍。其美必有其惡大有尤物足以一荀罃蠱惑晉侯。

**琴心挑之** 人皇王孫賀令有貴客爲具召之相者高令酒酣令前奏琴曰寡聞長卿好之願以自娛爲故一弄行時皇王孫有女文君新寡好音相如家貧令令重而以一一既罷文君夜奔相如與之歸成都云云

**流飢** 南部煙花錄隋煬帝每視降仙頂內侍曰古人謂秀色若可餐降仙者可以一一苟非絕美必有禍

**窃香** 韓壽美姿容賈充辟爲掾會充女午青坐中窺壽悅之常屢得想愛於吟詠後婢往壽家具述其意壽乃踰之心動遂潛往自是充覺女若有異於常後會遣史陶舍有異香之氣是外人所賜左右婢得甘草以女妻壽

**御溝桐葉** 水上得一一有詩云一入深宮裏年年不見春寄言有情人況復隨葉流泛之後十余日況又得詩若答況者寺樓鼓大一上有詩其葉上題詩曰秋風起天下有心人只餅相思處天下召人不識相思意有心與頂心不知君可地後數年一任氏爲婢馬

**幼輿折齒** 謝謝尚書令王導與桓溫共乘輕便車入宣陽門桓溫曰卿何如我輕便車入宣陽門桓溫曰卿何如我輕便車入宣陽門桓溫曰卿何如我

## 貧女

故事 分餘光 列女傳婦人女徐吾者與隣婦合燭夜績吾貧而燭不屬隣婦請无与夜徐吾曰妾以貧故起常先去常後掃除常以待來者坐常處人莫不爲益閔而愛敬東壁餘光幸分之遂後与績

學畫眉 漢張敞傳敞爲京兆尹治長安城中盜賊衰敞嘗朝旦出平旦入閭閻之間聞有畫眉之人敞曰婦人之容固有畫眉者乎敞曰聞閨中之樂過於畫眉者敞曰閨房之內又有甚於敞之所聞者乎敞曰臣聞夫婦之道人倫之大也陽倡而陰和夫唱而婦隨今陛下垂明聖之德海內鄉風誠宜崇敦樂之道以和陰氣今聞大臣議欲奏請罷五日之長恐傷和氣損盛德之美臣愚以爲陛下躬聖德而有此過者臣之罪也願陛下留意於此而已

## 織婦

故事 斷機 列女傳孟軻既學而歸問學所至軻曰若此母以刀斷其織曰子之廢學若吾斷此織也孟軻懼動學不息遂成大名

投杼 家語曾參同姓名者殺人人告母三織自若也三告其母二織下機而走

拋梭 宋宏拔蜀織

弄杼 金梭 拋梭 飛梭 織素 起時織 飛梭不曾停

織素 絲絲繭繭雜春蠶 坐裏不理手不停 聊軋聲中日又西 晚來梭声聊軋鳴 軋二金梭聊織三玉手翻

拋梭 宋宏拔蜀織

夜冷衣單手裏冰 聊軋聲中日又西 晚來梭声聊軋鳴 軋二金梭聊織三玉手翻

霜朝拂弄杼 不禁可玉指 玉露織三指 頻翻玉指織三露

月夕不停梭 類促度金梭 霜飛織三絲 輕擲金梭數二飛

鄉里催織作夫与婦人身上著 知女工 唐女宗命宦中卷織使織御織之事 繰日繭 丝繭 繰繭 繭 蠶日正繰絲 清晨抱筐出南陌 桂繭 絲繭 分蠶 婦織 蠶織 蠶 蠶少婦作 長絃繅地貧機絲 導使織行挑度陰 所餘孤甫刺日明 蠶多繭三蠶繅宗 蠶 金刀帶剪香 金梭催起到蠶娘 茅屋老蠶捋車声 蠶婦後日多蠶繅 蠶 金刀帶剪香 有意遊小蛭 柔枝繅玉繭 鍋灰雪中酒 蠶帝勸婦織 桑柘勸芳婦自已 採桑歌陸倫 香樓清雜裝 採桑原上桑 蠶出小林中 絢羅紈綺爲他人 採桑有終朝苦 採桑不厭終朝苦 虛所若與鳴時日 雲髻鬟鬟不暇梳 織帛勸織 織家女 織素 起時織 飛梭不曾停

織帛 宋宏拔蜀織

織帛 弄杼 金梭 拋梭

只於隨棱逢作疋
貴鈔纏手猶生眼

因舜參母牺投杼
爲孝輒親尚斷機

到曉樓吉猶軋二
夢中猶想見莎雞

纖到花枝連理処
玉鞭門外一嬌啼

## 妓女 附 歌妓 舞妓

**叙事** 唐書 蓄妓古者以待軍士之无妻者 **故事** 紅兒詩 鄭州李孝恭諸中有紅兒善肉走皆大喜 事都下名妓楚蓮香 **國色無雙** 每出則蜂蝶相隨 **臺臺柳** 韓翃少負才名有絳州柳氏名色冠絳 雖貧從來皆時賞遂號之來歲名成曲青青柳夢使侯希逸奏爲從事三歲不果迎寄詩曰 今在否縱使長條似舊垂也應攀折他人手柳若曰楊柳枝之傳爲羽翅希逸入朝見柳氏在翹楚中始不勝情雪恨許後日當爲足下力致之時沙吒利方用寵殊等期權福訴於希逸希逸以事聞諸朝詔柳氏歸翊 **杜常娘** 鄭國公主嫁沙吒利方用寵殊等期權福訴於希逸希逸以事聞諸朝詔柳氏歸翊 **紫雲** 公事社牧爲御史分司洛陽時李愿罷歸居洛下有妓名紫雲 **蘇州刺史賜** 蘇州刺史賜 **成雲** 晉代集村妓觀牧當閒行 **疏字樓** 張建封節制武寧始蓄妓 **綠葉** 唐書 **鏡湖春色** 古今詩話元稹 **不**

**歌事** 唐書 **公主** 公主 **錦繡頭** 杜詩曰宝鞍馬帶真珠絡賢 **雪兒歌** 北夢琑言雪兒者李密妾也每賓朋 **皓齒歌** 李賀 **妙人神** 薛詩新歌 **動梁塵** 七略云善歌者有虞公發聲 **穿雲徹** 社牧張好 **真子金** 劉奏歌絲竹之 **莫愁歌** 有女子名 **掌上舞** 趙飛燕体輕 **踏春陽** 西陽雜俎

**舞妓** 舞容 **舞妓** 白雪 陽春 妙曲 絕詞 婚声 新声 情唱 遺響 輕清 按唱 **舞妓** 舞容 **舞妓** 舞容 **舞妓** 舞容

**交卷中人** 元集 **行** 元集 **徐** 唐書 **梁** 唐書 **掌上舞** 趙飛燕体輕 **踏春陽** 西陽雜俎 **雪** 雪 **雪** 雪 **雪** 雪

春風水殿閉鶯聲 錦江滑處頻看秀 萬里橋邊華表書 送客春風潮上亭
長樂青樓識得名 化出文君與薛陶 枇杷花下閉門君 柳條繫馬繁人情
小桃歌笑未成春 唱得新詞總斷腸
雅韻無雷中第一人 花月樓臺近九衢 一聲鳳玉穿雲裏 壓天金鈿十二行
清歌 一曲倒金壺 附雜能得肯雙二
玉人纖手正題詩 一曲清歌一束絲 美人猶自意歸遲 眉敷楊柳葉
落魄江湖載酒行 一握精神寄百篇 一搖羅帶繫腰圍 西落千年調
楚腰纖細掌中輕 玉為肢體柳為腰 裙拖石榴花 清新一曲聲
絳唇含白玉 紅臉曜明珠 檀板輕敲處 歌扇翻秋月 春衫拂曉風
力怯花前舞 腰纖柳正柔 歌宛轉 清姿如鼓玉 言語巧偷聲
低回舊筵宴 繁絃委綠水 長袖轉回雪 清歌因風 清風吹盡胡 山秋旋初徹
宛轉繁因風 繁絃委綠水 長袖轉回雪 清歌因風 清風吹盡胡 山秋旋初徹
飛絮伴蹁躚 回鸞抱曲折 呂花當歌 雙鸞腰呈細柳 雙帶曳飛鸞
低回舊筵宴 繁絃委綠水 長袖轉回雪 清歌因風 清風吹盡胡 山秋旋初徹
宛轉繁因風 繁絃委綠水 長袖轉回雪 清歌因風 清風吹盡胡 山秋旋初徹

© The Tiffen Company, 2007



閨怨 卷 挑燈淚班班 李白 蕭情詩 淚水去絕國 淚雲滴秋刻 不忍聽猿聲 淚雨
朝斷得君王顧重入嬪房拭淚痕 卷 盡衣裳之妖妍 梁張率 風日間紅面
閒雲竹吉衡 杜雅青松 芳樹若乃郎鄭之女定洛少年顧影自憐 窺鏡自憐 為車
馬之光飾 既於筠州舞 亦非細於青腦 反本五響 遠離
乎鏡 停針線 張籍 長登歌春 馬班前 家木 紅炎 羅繡 雖
薄 起向 櫻桃樹下行 午夢長 古詞 竹方 女
金釵倒拈 孫夫人詞閒把 繡線 補花
鬢亂釵斜 楊妃 列傳 上皇登沉香亭
裙認得 又 認妃子是時妃子卯酒未

愁思 卷 不忍看寫真 謝公死生難有却回身 車 情 車 羅幌獨眠 擁德輿詩
夜 時 淚洗紅鉛 周美成 閒愁詞 題紅怨 唐詩云 題知 紅顏多薄命 叔明
蛾眉有人妬 辛稼軒詞 長門事 進 佳期 又 紅 金鑑買相如賦 二此情 近 紅 紅顏多薄命 叔明
妃曲 勝人 漢怨春風當自嗟 嬋娟誤人 鬼 龍 補詩 十年不識君 王面 於信 辭 寂寞守長門 詩不 沒
前時 誤 王恩亦甘 今 閒 紅面
朝 得君王顧重入嬪房拭淚痕 卷 盡衣裳之妖妍 梁張率 風日間紅面
閒雲竹吉衡 杜雅青松 芳樹若乃郎鄭之女定洛少年顧影自憐 窺鏡自憐 為車
馬之光飾 既於筠州舞 亦非細於青腦 反本五響 遠離
乎鏡 停針線 張籍 長登歌春 馬班前 家木 紅炎 羅繡 雖
薄 起向 櫻桃樹下行 午夢長 古詞 竹方 女
金釵倒拈 孫夫人詞閒把 繡線 補花
鬢亂釵斜 楊妃 列傳 上皇登沉香亭
裙認得 又 認妃子是時妃子卯酒未

www.libtool.com.cn

不能命力士侍兒扶接而至妃子醉顏嬌惰
不能再拜上皇笑曰貴妃醉矣宣令扶還
宮賜草二

**天系因人**

**蛾眉**

孫夫人詞半帳春寒起未快

**頭梳**

**不掃**

**貞如飛蓬**

**髮**

**寄鸞衣**

**淚封**

**書成和**

**字**

**懷袖中**

**大意**

**春夜**

**宮怨**

**閨怨**

**早梅**

**閨情**

**春閨**

**春思**

**春日**

**春怨**

**春夜**

**春閨**

**春日**

**春閨**

**春閨**

**春閨

有人皆歸戰君馬
到花何曾愛華過
一點在句頭流水
十載幽忠淚素箋
黃金鎖相如賦
翠氏奇
幻樂怨期
剪頭不介然眉結
鎖綠靠空淚臉珠
近來愁恨悲朱九
那得心情整雲髻
日長無意畫蛾眉
胡蝶也解占心事
蜂蝶酒釀入夢魂
春看胡蝶來
愁怕鶯聲入夢來
春看胡蝶來
愁怕鶯聲入夢來
若教
憑欄
獨自在遼西
宋衣
可怜閨裏月
徘徊花上月
長在漢家營
空度可怜宵
君看湘水祠前竹
一心爭忍不成灰
蒲眼春愁
無處著
飛入大江西
清風
翠落
春恩信斷
無情主胡蝶
春恩一雙飛
十載君王那得
孤眠
宮海
花開
整日
蜂蝶
夜
殘
班女因
君下長信
殺年
翠輦不曾過

奴事顯士十年答從嚴密或勸其去曰我不能去愛其才爾

**奴價倍婢價** 祖訥字上言貧常自奴賣外母中郎人識曰｜｜｜｜｜訥曰百里奚何必捷於五羖皮邪

**紅錦戕表** 曰｜｜高昌遣掌｜｜號內記室

**老嫗吹笛** 後魏何間王自將曰劉昶遣諸老嫗王令劉昶服為婦人服詐曰快馬健兒不如｜｜｜｜助薪水之勞

**蒼頭廬兒** 前士仲公彩補大賈曰給為雜公建此力｜故｜｜｜此亦人之子可善遇之

**海山使者** 僧孺子余人賞得白奴不喜言常默坐說一日出奴執報隨胡僧見而驚禮云此｜｜｜也佩買公至夜失所在

**奴有佞相** 僧青其父與李以隙吏給事侯家事顯中方居為庶若頭皆從呼為兒李與士家產蒲萄通生青少時歸其父使牧羊民母之子皆奴畜之不以為兄弟青常至其泉危室有鍾徒相青曰貴人也官至封侯青笑曰生得死名罵足矣安望封侯

**銀盃羽化** 資公權兄公勳以書既道蓋鉅乃而主藏奴或盜之賞貯盃盂一物勝錢如故而器皆亡奴妄言何則者公權曰｜｜｜矣竟不復詰

**奏孤兒如長君** 後李吾本同縣李王君頭元家疾友相從死殺唯有｜｜續始生數旬而貴財千万諸奴婢皆殺續分其財產若蒼頭廬兒輒自哺養乳為生僧孺比陳勉奏之不宮長君與居本縣修理舊業告奴婢於官收殺之

**兵六名士** 孟玉尼字李孫為兵在王爵明母繼之皆與尼父大將軍幽之因與尼長陽家得雜兵

**奴貴** 大將軍嘉府洛中名士奴星 拔起 鏡烏 愛才 與牽 蘆毒 海使 蜂前 鳳乾 篇歌尚為前主服

**縣** 鳳元之恣枝 鵲鳥透龍飛 白頭忠信可事城 婢象已為別人妻 鴛鴦排兄去 丹篇生涯无列最 自兆車駒將軍勢 侯門一入深如海 伯見鴛鴦鳴相與 從此蕭郎是路人 雖你出常穿虎豹軍 金盆已覆難收水 玉珍長拋不續弦 魂從王君常伴其 日暮東風能作雨 為我雙飛作鴛鴦

增廣事類詩學大成卷之十四

國家圖書館 NATIONAL CENTRAL LIBRARY, TAIWAN, R.O.C.

國家圖書館, NATIONAL CENTRAL LIBRARY, TAIWAN, R.O.C.

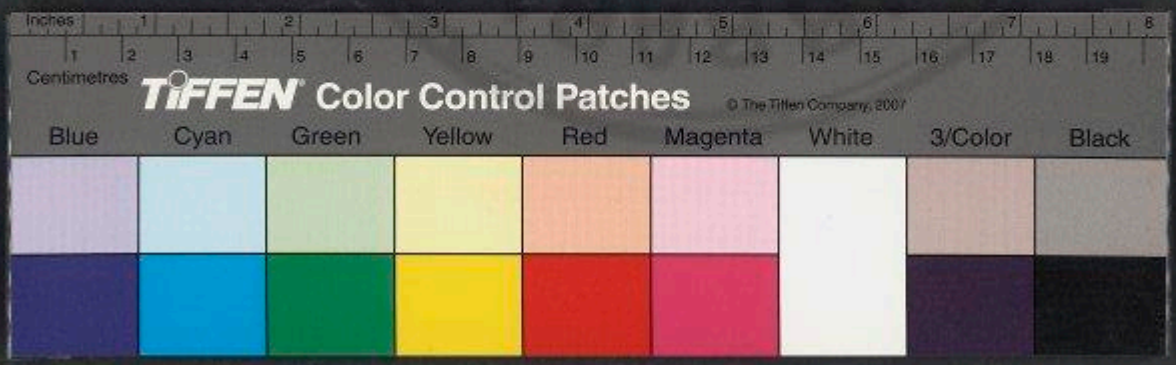
Inches
Centimetres
TIFFEN Color Control Patches
© The Tiffen Company, 2007
Blue
Cyan
Green
Yellow
Red
Magenta
White
3/Color
Black

Inches
Centimetres
TIFFEN Color Control Patches
© The Tiffen Company, 2007
Blue
Cyan
Green
Yellow
Red
Magenta
White
3/Color
Black

國家圖書館, NATIONAL CENTRAL LIBRARY, TAIWAN, R.O.C.

國家圖書館藏, NATIONAL CENTRAL LIBRARY, TAIWAN, R.O.C.

3495545 v.8

# 增廣事聯詩學大成卷之十五

## 文學類

### 勸學 附 勸學 博學

**故事**

鑄鐵硯 五代桑維翰人有勸其不必舉進士維翰乃鑄鐵硯以示人曰硯穿則改業乎進士及第

漂麥 後高風讀書晝夜不息妻明麥於庭令風讀雖時暴雨風讀書不輟亦其

求免貧賤 忌代春秋管仲妻女人謂曰君學十五年可免貧賤越曰此食池寢吾不寢如此十五年可以成矣遂學成

下帷 宗董仲舒

囊螢 晉車胤字武子精勤不倦嘗貧家貧無油夏月練囊盛螢照書

鑿壁 前匡衡勤學家貧無油隣舍有燭少以照書見讀之

隨月 江必少貧夜織書

映雪 孫康家貧無油常冬月讀書

帶經鋤 兒寬

刺股 史蘇秦讀書欲睡以錐自

磨鍼 世傳李白讀書山中未成業去過一婦磨鐵杵問之曰欲作針白感其言遂卒業

警枕 范祖禹集司馬溫公則枕轉而覺乃起讀書

舌耕 洞冥記東方朔書畫地以記其數一夕地成地財人謂之

牛角讀書 唐李密以蒲搭牛角掛書一牧角上行且讀書

**對偶**

無物比倫 宋任宗勸

如禾如稻 李文服親

**文學**

二友文史足用 前車方朔十三李

來自悔 忠公勸李敬弟皮寄各

鄉人 柳也田勸李敬李則庚人之子名

國家圖書館 NATIONAL CENTRAL LIBRARY, TAIWAN, R.O.C.

五鹿折角 論語曰子路與子貢恐宗論易東壯五鹿君諸侯字也 [illegible]

書淫 劉峻字孝標[illegible]

行秘書 北齊朱雲[illegible]

漁獵百氏 [illegible]

明習靈章 [illegible]

書櫥 [illegible]

書籠 [illegible]

杜武庫 [illegible]

九經庫 [illegible]

五總龜 [illegible]

寫列女傳 [illegible]

青黎照夜 [illegible]

玉氏青箱 [illegible]

經笥 [illegible]

[illegible]

[illegible]

[

愚問一卷何必讀書子曰有民人焉有社稷焉一卷書公遺書於室上輪扁斲輪於室下釋椎鑿而上問桓公曰敢問君之所讀為何言耶公曰聖人之言也曰聖人在乎公曰已死矣曰然則君之所讀者糟粕也

**古人糟粕** 世道絕

**心醉** 文中子事君篇 若一六經

**黃卷聖賢** 漢武帝時門人有故書者吏錯愕爭不對亡繇誦書不

**閉戶** 後漢書張奐傳 奐性好學家有藏書不出其戶以讀經

**讀書** 漢書王充傳 充幼孤而能自立博通眾書不拘師法

**讀覽秘閣** 南史謝朓傳 朓為竟陵王子良西邸賓客

**盜書不覺** 梁書何遜傳 遜為揚州從事史時吳興太守

**閱市壁書** 前王充家貧常於洛陽市肆閱所賣書一見輒能誦

**借書不進** 後漢書班超傳 超兄固為蘭臺令史超

**借書成誦** 北史李謐傳 謐年十餘受左氏傳

**借書** 唐書李泌傳 泌嘗為人作書

**安作借書** 唐書李白傳 白嘗為人作書

**發眞鏤板** 梅堯臣詩 丹鉛奇字時出眞

**借書判諺** 晉書王敦傳 敦嘗自表乞尚主

**借書四** 皇甫謐自表乞尚主

**借書** 書帝

**借書一車** 書帝

**絹壞** 梁者編之文字謬誤者刊之

**逆書** 梁者編之文字謬誤者刊之

**癡** 晉書王戎傳 戎雖尚李商翁貧吝集云借一癡借二癡

**書目** 山谷隱致政朝朝請多載書以詩借一古詩云萬事不理

**紹京** 六帖云一卷書畫劫王羲之獻之諸家良真跡

**五車** 莊子惠子多方其書五車

**四部** 唐藝文志文宗兩都名聚書皆令四庫

**石渠閣** 三輔黃圖

**插架** 韓詩外傳家多書一車牙籤插架手未觸

**八萬卷** 齊金樓子聚書篇四十卷得書八萬卷

**書庫** 唐武德初經籍亡散大宗正觀中魏徵

**書樓** 旧弘正為魏節度使沂國公樂湖前代忠孝

**書樓孫氏** 孫抃六世祖長孺喜藏書家多

**聚書後** 唐書李泌傳 泌嘗為人作書

**萬書為不孝** 杜淮聚書萬卷每卷後題云請俸買來手

**行秘書** 東坡題張耀

**必與** 亦多矣必有好事者為吾子孫廣後至家政益文簡

**腹中書** 出談林落七月七日人皆曝衣惟隆乃於庭中

**散帙** 杜壁山谷

**撲鑑** 蕉詩

**經書** 九經 斷簡 黃卷 五經 五車 讀書 及二 潛心 短檠

**史籍** 萬卷 殘編 赤軸 三史 四庫 讀書 故二 篤志 絃誦

© The Tiffen Company, 2007
TIFFEN Color Control Patches
Inches Centimetres
Blue Cyan Green Yellow Red Magenta White 3/Color Black

玉堂摸事張九錦繡腸李白性[illegible]弟令問李白心肝五藏皆錦繡爲[illegible]豈不然何開口成文揮筆雲散也

文章冠冕李白[illegible]序云[illegible]退之腹稾生動無遺文若墨妙引筆而卧[illegible]成篇不易一字時人号曰[illegible]也愈頭風[illegible]

文瑞朝廷[illegible]張鷟寫兒時夢繫文大父曰[illegible]文章也繫[illegible]

吞五色鳥[illegible]自後文章[illegible]有[illegible]也

吐白鳳前揚雄作甘泉賦[illegible]夢人[illegible]

吞丹筆家[illegible]

筆生花天宝遺事李白少時夢[illegible]自是才思[illegible]

援五色筆南江淹夢[illegible]

如椽晉王珣爲桓溫掾筆夢人以大[illegible]与之[illegible]

江水浣腸五代閒仁俗夢向其腸胃引[illegible]之文章曰進有詩百卷号西江集

文如傾河[illegible]

千將莫邪李[illegible]

天心月胷顏況[illegible]

錦心繡口柳子厚巧文[illegible]

拔地倚天李白[illegible]

正聲動氣[illegible]

文章冠冕李白[illegible]

宮樣文章[illegible]

大手筆蘇頌封苛固公張說封益國公以文章显財幹[illegible]

奴僕命騷杜牧李賓客卒使賀未死論唐人文[illegible]

衙官杜牧言云吾之文可使秦宋作衙官

大手筆[illegible]

一家機杼[illegible]

萬斛泉源[illegible]

不羈之才[illegible]

靈則王後[illegible]

[illegible]

自有波瀾奏 三都 紙貴 吐鳳 千人 金声 酔虫 八斗才高世共知 不教筆下二千機 雅鵬豪飲知力減 全无斧鑿痕 別有曾中十万兵 下筆成文風有神 筆鋒雄健千人敵 清淡逸筆一万人 詩成每注春蚕吐 賦就長安擊鼓聞 獲賜正有五千卷 下筆須論三百篇 白眼李白三百盃 詩名流四座傾 倚鋒精利掃无敵 筆力縱横似有神 筆端風雨驚雷電 抽裏虹霓斷擎色 閣二錦心才絢俗 筆力縱横似有神 高才千古傳警座 高名千古傳警座 李白奇詩堪愁部 陳琳書檄偶從軍 好句當年翰倚樓 賦似相如不直金 二王骨秀蔡邕秋 詩如永遠金鑑錦 汪洋渾厚杜工部 雅健雄深太史公 宜將翰墨擅連城 豈特觀殊能照乘 人間无價五東尺 東部文章三百年 一夜江神泣滄溟 万前草執平高策 文章有骨鑄奇尺

## 賦

故事 **雕蟲** 揚子或問吾子少而好賦曰童子雕篆刻鏤而曰壯夫不為也或曰辭賦之組麗曰女工之末矣 **八叉手** 薛言温庭筠工詩每入試只賦一韻成 **有婆娑氣** 前司馬相如賦大人賦帝大悅曰飄飄有凌雲氣 **作鸚鵡賦** 祢衡有才辨黄祖時會賓客有獻異鳥者祖曰賢先生能為賦乎衡即作之 **鄭地作金聲** 晉張緯作天台山賦成示范榮期榮期曰卿此賦當一唱三歎 **日五色賦** 按言李程試賦日五色賦題云端動大熙祥明日華曜彩紫氣餘後賦此題程震若負芒已能一介中本觀破題云端日晃景中色端光程喜 **洛陽紙貴** 晉左思字太冲作三都賦思十稔門庭藩溷皆著紙筆思所得一句即便隨之自以其作不減班張不華光而家競相傳寫洛陽紙貴 **吐鳳** 揚雄甘泉賦曰吐鳳凰之威蕤 **八吟** 薛言温庭筠敏於為文吟而已故勤中宵温 **登高賦** 曹毅交志不歌而誦繡之 **岳出丹冠** 晉郭朴博學高才謝賦

故事 **詩史** 杜甫李陳叔事切精深至千言不少衰時号五言長城 **古錦囊** 李賀工詩每日出騎蹇驢馬小奴負古錦囊遇所得即投囊中母見之曰是兒嘔出心乃已耳 **詩筒** 林逋詩成來謂之 **奪錦袍** 卓異郭武后遊宴門命群臣賦詩先成者賜錦袍左右奪之乃就 **柏梁體** 詩話七言詩始於漢武帝作柏梁台宴羣臣賦詩先成者賜錦袍左右奪之乃就 **得江山助** 唐書建安後書其文沈約以音韻相號附及宋之問 **簡古淡** 謝靈運詩話揚大年愛文雅愛元微之劉子以為詩貴宗 **詩思** 白居易工於詩時人爭傳鄰林僧舍壁間有其詩曰春蚕吐絲思不就秋蛩鳴壁興難成其相國率易一金其為者相能辨也 **滌筆氷壺** 楊巍 **高雅閑淡** 白樂天元微之詩僧文全云必以天地居靈於人者為主 **詩神** 宵相國

故事 **詩** 杜甫 **覽友詩** 吟詩

吾社用李陳叔事切精深 吾社用李陳叔事切精深 吾社用李陳叔事切精深

吾社用李陳叔事切精深

吾社用李陳叔事切精深

言詩人皆自成一家今之秉筆者雖能及之

一日三復 梁簡文八歲能賦詩沈約愛其文嘗謂曰吾每讀卿詩覺卿能已也

二百年無此詩 南齊謝朓五言沈約云自謝朓以來未有此詩

鏗金曼玉 炎賢人口傳須知一丈夫

六義 詩序曰風雅頌比興賦

七步 魏文帝尊曹植作詩令七步成

東閣官梅 杜詩只還如何孫在揚州

遣興 杜詩覓心中江本是同根生相煎何太急

排悶 上詩成

泣鬼 杜詩成

神 上詩成

有神 上詩成

奪百篇 韓文公詩周詩三百篇

杜子首 白一斗

無敵 杜白也詩

三百篇 韓文公詩周詩三百篇

詩句句錦繡 清新

大意 警句 清新 賦詩 錦囊

高明 高明

修月斧 工部詩

斧天心 林才

起 君詩多能變化

豈止筆端水 夜夢曉不休

吾思神怒 吾思九江寬

收拾 收拾

公詩何以解人愁 天與規模神與功

一看一詠恩光照 初日芙蓉映碧流

自古就詩劍合氣 老業猶存髮吾吟

可笑詩人舌安名 或投野店想吳林

吟成一個字 一句坐中得

一字會天雅 一篇得多磨

百千年後讀 數篇公可老

一字與君資 如對座中談

若非說外物 安得動波瀾

思飄雲物外 律中鬼神驚

豈有詩名世 至貧飯如理

而天鬼你窮 尤靡始是仙

清鶴露鶴元片裕 春風吹水自成文

雪竹風松本自清 醉眠詩眼不經春

在吟歌客無尽雅 樊籠翠加岩光螺

陶冶神機未易降 才高不似人間語

吟苦定教天外心 淮知長慶元和日

又見閑眠醉臥風 轉戰風騷如甲胄

平分才子鬼猶猜 翻酒風翻飛月魄

傍檐花草弄春權 清占月中三峽水

滟滟雲外小洲春 律令合時方帖女

工夫深如却平夷 詩句待魔降未得

每降風月一閑吟

白雪不安和 千篇得多磨

樓閣數層高 山天與未 詩清空物樣

山川千古氣 撲淚淪德竭

造化點吟筆 詩中鬼神驚

吾才三鼓竭 君思九江寬

詩成半能定 收拾一新成

忽吟佳句詩消暑 鑑鐵物家三千首

遠勝前人搬飲風 照耀乾坤四百州

六朝一洗繁華忘 見即如光炉上雪

初始重剛雅頌分 愛玩回勝千篇賞

白雪連成元少玷 月涵孤蟾夜光明

今見文章更老成 木落千山秋骨瘦

旧闘姑字爭先觀 旧闘二陸元人敵

若見三閭李出降 西京風月閑紗兎

千里山川閑戶知 家移造化點吟筆

細織云霞上采時 斜句可傳千古意

搜奇政恐百千年 字於拙處工夫進

詩中鬼神未淡

TIFFEN Color Control Patches © The Tiffen Company, 2007
Inches Centimetres
Blue Cyan Green Yellow Red Magenta White 3/Color Black

www.libtool.com.cn

## 書簡

### 寄書

**故事** 簡畢 尔雅 簿名簡謂之畢簡書編也牘書版也扎牘也編之如櫛齒相比也素版長三尺即牘也 **咫尺書** 史廣武君碑若使一介之鴈足繫帛前蘇武使匈奴召十九年昭帝與匈奴和親求武等詭言武死後漢使至常惠夜見使教召十九年昭帝與匈奴和親求武等詭言武死後漢使至常惠夜見使教召天子射上林中得有書云武等在某澤中使者如惠策單于驚為河南守嘗遣使更西召善書史然前涼私 **疎密得體** 為紅裳守業祖作書孔釋重各皆正得相意如祖暖中之欲信也 **誤達空函** 晉祖逖將以殷浩為尚書令遺書告之浩欲然手曰如士皆正得相意如祖暖中之欲信也 **孫郎兒讀** 典略劉荆州嘗自作書欲與孫伯符以示諸舅袁紹書恐有漏泄閉門著帳下數覓達空函大怪問者 **賢於十部從事** 晉宋紀劉弘每有與參佐書守相丁寧款密使張子布見之邪將賢於十部從事所以人皆感服伊長之感也得從公一紙書

**不為致書郵** 上林賦美為樓船太守都下人七因發書白發郵行之石頭皆投水中曰紙書自投海者自投海殺然爲 **千里猶對面** 唐戎之蛟傳高祖曰若人慈藏實奏任毋為五兒謀事外 **家書抵萬金** 王筠文在沙場一日勇得曰得耳 **風月寄相思** 周弘讓答王褒書蒼鷹頓鱗云降必重三刃 **潮飛康寄象郡** 柳文答山人書黃鶴一去青冥九萬安得不動豐鑒 **代兼金** 樂毅云慎元逸

**無悉簡紬** 陳討寄書性佩 **珠玉盈把** 杜詩久客多狂友朋志來書一月尤 **一函** 今日天書抵方金 **千里** 燕鴻去處湖天遠 **雲錦書** 鳥海上 **尺素** 雪梅 **無賈** 詩門前南流水中有此飛魚 **飛翼** 選欲書加食 **故人在** 海可以寄遠書不惜寄書遠 **尺素** 宋鴻 **雲錦** 數幅 **得信** 海角 **天涯** 千里 燕鴻去處湖天遠 **一函** 今日天書抵方金 **一別** 況陰二紀 **數年** 開顏 **一函** 數年

千里五雲飛鑾奴[illegible]軟有鯉魚解人意　七歲弄半今八十　邀多嫌絕故人情[illegible]百年能等幾封書　綿蠻本欲奇句　由[illegible]水遠山長處

# 仕宦類

## 仕宦 附 貴顯

故事

**蟲蟲** 沉湎大人先生傳獨不見群一之一中逃乎深巖匿乎穴窠自炎炎火流焦城燬翻群聚動於垂中而不能出也君子之如域內何異中一之一中乎

**人之羅網** 白樓子楚奏舍陶楚王朝蒙羅罔有虫蝨之而外者退而不得出焉舍乃歎曰吾生亦如蒙羅罔有虫蝨之而外者退而不得出焉舍乃歎曰吾生亦如蒙羅罔有虫蝨之而外者退而不得出焉舍乃歎曰吾生亦如

**終南捷徑** 盧鴻用隱耳仕宦一也豈可捨歲於長樂府而退特人笑之中有意富曲司馬永殊召至闕下敕用指一山此中大有佳處永殊曰仕宦之一耳

**羹雖脫頷** 史黃度平原君白夫賢之如出若雖如囊中其末立見歐曰臣得早處一中乃流涕而出米持未見而已

**爵位蟬聯** 晉王暴首傳迂尚書侍中陵歷吏部尚書子永祖俊父騫二世為臣新曾孫為王氏之婿也

**印累累綬若若** 前石顯寫中書令貴幸傾朝考宗祖五鹿充宗結為軍多民歌

**瓜期** 左齊長使連邦官至父成效公曰以清而往又瓜而代公同弗至清代弗待

**州縣徒勞人** 後梁書曰大夫出生當以養志待書足以自娛一玩所愛之一巧宦

**拙宦** 除名不拜取近者而已邑通參有過卿亦拙者之效也

**垂三組** 前王贊為王蘇都尉又為廢太將軍并封侯懷銀黃一榻致多一崔瑋以歲時寢于家以車

**如流水** 馬皇后見觀觀一一玉帶金魚 韓文和門詔象元兵柳大前武帝時部御史中丞與司隸校尉為書門若弗奚盛一背一一海市蜃樓 夫不知官高卑一隱一一三獨處 令魯同立專席獨座故京師号曰一一一氷山 湯望忠權頃天下天寶遺事張昌儀及弟侍勇之昌宗之龍請托如市甲第

**帷** 十二人青紫一一一內廚饌左右一一三戟崔家 崔巖諫議大夫其羣從數十冠蓋鬱然湘空林與弟

**鳴珂里** 張嘉貞為尼任金吾大將軍昆弟每上朝車

**貂蟬盈** 李輪十人 楊僅家金盛堵一一者一一

**朱輪十人** 東一一者一一

**鳳閣王氏** 王徵曾祖孫從昆弟四人曰易從朝從

**太官** 言從皆官至鳳閣舍人号一一一一

**貴顯** 馬如龍 超 軟紅塵底晚催班 車如水 紅塵城頭夜新閑 馬如龍 石壁城頭夜新閑 馬如龍 石壁城頭夜新閑 馬如龍 石壁

## 故事

### 門地

**遙遙華胄** 梁何昌寓登吏部尚書有姓閥求官者昌寓問君是誰後對曰閔子騫昌寓掩口笑曰

**八葉宰相** 左太沖詩世名忠孝

**七葉珥貂** 漢貴人日磾東狄王後為漢名族然袁氏車馬衣服極奢侈

**世卿** 汲黯之先有寵於古之衛國至黯十世為大夫

**七世內侍** 漢貴人日磾東狄王後為漢名族然袁氏車馬衣服極奢侈

**累世宰相** 華嶠漢書東京楊氏袁氏為漢名族然袁氏車馬衣服極奢侈

**累世龍貴** 後鄧禹寧鄧氏二十八將軍以下十三人侯者二十九人大將軍二人將軍九人卿十三人

**門世龍虎** 王氏

**國盛裏** 戰氏曰中興後世變安未大將軍二人將軍九人卿十三人侯者二十九人中郎將刺史三千石數百人吉漢

**與** 問我何功德

**少習臺閣儀** 唐李德裕曰南朝少習臺閣儀

**垂名竹帛** 後鄧禹傳光武安集河北禹材策北擊追及於鄴光武見之甚歡謂曰我得專封拜生殺來垂欲召乎禹曰不願但願明公威德加於四海禹得効尺寸功留陷閒語

**恨相得晚** 魏武帝令曰孤聖德不能不以宦遊情味惡半生常在別離中

**至即馳逐** 唐姚崇公宇謙武新書帝家召崇公崇公不見宜至百以為過之今見二人謂曰公皆安俱上書言世務書奏上召起矣公復徐徐乘安俱上書言世務書奏上召起矣公復徐徐乘安俱上書言世務書奏上召起矣公復徐徐乘

世遇 唐擢諸太宗引至卧内訪天下事遂自以一一冲霄假羽翼唐馬周遷中書令帝以飛白書賜之曰爲國一以飛白書賜之曰爲國一以

猶魚有水 蜀先主孤之有孔明一一腹脏之寄要在忠力一一也 一言取相 前車千秋上急

爰欲大鴻鈞大鴻鈞有大鴻鈞之力一一一

[illegible]

**李北海** [illegible]

**登龍門** 後李膺字元禮以声名自高士[illegible]

**青衿公城** 首唱大順河朔[illegible]

**青衿竹帛** 湯脩報君乃[illegible]

**贊皇公** 唐李德裕初封贊皇[illegible]

**荆州** 一識韓[illegible]何今人之景慕一至於此耶豈不以有周公之風躬[illegible]

**人物權衡** 上又曰今天下以君侯為文章之司命一經品題便作佳士而君侯何[illegible]

**四豪** 史列國公子魏有信陵趙有平原楚有春申齊有孟嘗王公之勢競為游俠雖鳴狗盜無不賓[illegible]

**一世龍門** 前漢王衍口中雖黃朝野[illegible]

**太室** 荆州 權鑑 接容 一顧 四豪 吐握 東閣 才識未識孔文舉 操絜共推龐德公 [illegible]

**太室** 時輕重 斗南人 天下間 野老知 國安危 天下土 [illegible]

**士望** 荆州 東閣 [illegible]

**人材落二李門** 退[illegible]流傳後世名 [illegible]

**干謁**

**操蕊齋門** 韓文吾王好竿有求仕於齊者操蕊而自書刺言曰王之門二年不得入也曰吾琴瑟[illegible]

**累世通家** 李膺語門者曰我[illegible]

謁勝之[illegible]

**日下荀鳴鶴** 登荀鳴鶴陸士龍二人未相識因會張華華以其並大才謂曰今日相見可勿作常語陸平首曰雲間陸士龍荀令君何不張[illegible]

**草木知名** 張萬福為豫州刺史德宗謂曰先帝改你名正者[illegible]

**天下聞風采** 霍光傳改自已出其已出田夫野老皆知[illegible]

**泰山北斗** 唐[illegible]

**名震四吳** [illegible]

**天下士** 史[illegible]

**名者公器** 白居易云古人云名者公器不可以[illegible]

**造物深忌** 王[illegible]

**向見管夷吾** 曾王導傳[illegible]

**一人** 唐伏[illegible]

**斗南** [illegible]

**為時重輕** 上出入中外以身繫國之重輕[illegible]

**若一敵國** 前周亞夫為大將[illegible]

TIFFEN Color Control Patches © The Tiffen Company, 2007
Blue Cyan Green Yellow Red Magenta White 3/Color Black
Inches Centimetres

李君還家子弟[illegible]之曰先君孔子與君[illegible]人

**獻璞遺刖** 卞和獻人得玉璞獻之懷王王以為欺刖其一足懷王死子平王立和復獻之恐復被[illegible]而哭晝夜不止遂盡繼之以血刖其一足平王死子刑王立和復獻之於是和抱璞泣於王王使刑之果得美玉乃封和為陽侯

**攘袂叩門** 唐子西上任清公[illegible]薛郡任公之教授通義也有少年書生唐[illegible]者謁書不甚多為文不甚工嗣二[illegible]

**掃門求見** 前[illegible]前[illegible]

**曳裾王門** 前鄧陽曰公[illegible]

**刺字漫滅** 後汾[illegible]

**銀屏晝不開** 唐平[illegible]

**夢見周公不** 本清臣謁見其[illegible]

**十處九遠** 鄭[illegible]

**謁九不開** 鄭鵲上苗相詩以[illegible]

**欠登門** 李[illegible]

**入堂哭** 後知[illegible]

**夢見周公** 李[illegible]

**十處九遠** 投刺[illegible]

掃門 接袂 拜[illegible] 投[illegible]時 月明風細水[illegible]

**名利** 李崇子世哲性顧巧善事人 **大意** 名利 蝸角 蕉鹿 世味 利鎖 鷗毛 蒙虫 人情

**故事** 李錐 李崇子世哲性顧巧善事人 **大意** 名利 蝸角 蕉鹿 世味 利鎖 鷗毛 蒙虫 人情

**放逐** 行吟澤畔 屈原既放 [illegible] 徙處不毛 劉禹錫曲江序張九齡為相建言放臣不宜去善地 天遣鬼謀 李德裕貶潮州者述雖序數千猶號曰[illegible] 袋鳥為伍 賈誼[illegible] 度鬼門 [illegible]

石心交趾有尾門閉其南多產礦夫者平得生還李德裕謫
崖州云一去萬里千知千不還崖州在何處生
并南方白恨絕骨休不歸犯上獲罪當長沒海隅生死
與語死又使天下元一人知己者足少不恨

**青蠅爲平客** 呉震

去国三黜
孤忠
投荒
落日獨歸鳥
孤舟何處人
江上同三黜
天涯酒一樽
一身去国六千里
歷年二十二年
放開筆下風月
收斂胸中萬甲兵
愁看北渚三湘客
思說南洲五嶺程
白文生得經旬合
魂歸留塵尺日封
九死南荒吾不恨
茲遊奇絶冠平生

**不復有經濟意** 裴度晚年頗學浮屠自安詩
乃能鑄臣數千里以更名爵乎遂
而飄然與白居易如萬壑爭文章
都城門前家屬
**挂冠東門** 王華居攝子守謙奉殺之逢萌謂友人
曰吾見日者仕宦所四十左右作尚書郎投簪高邁
今二十六方朝請頭顱可知遂
**挂冠神武門** 陶世景曰昔仕宦所四十左右作尚書郎投簪高邁
**二宜去** 唐孔戣字君嚴穆宗立以老自乞愈
曰八子留賓何將而歸曰吾負
**焚章長嘯** 南張襄平天監中不供
**白衣尚書** 鄭均爲尚
**鐘鳴漏盡** 田豫乞遜位曰年過七十而以位居
**香山居士** 白居易以刑部
**三宜休** 東坐圖居中條正官公有先人田遂隱不出作亭名
**退休**

故事 致事 記曲禮大夫
贈以五十金公卿大夫設
**視道東門** 前漢廣與斥
**角巾歸里** 羊祜與弟
**解印賦歸** 陶潛爲彭澤令郡遣一督郵至縣吏白應
**命駕歸吳** 張翰字季鷹齊王冏辟爲大司馬東曹掾翰因見
秋風起思吳中蓴羹鱸膾曰人生貴適志耳何

http://www.digital.archive.jp/kanseki/ 漢籍データベース

白雲關的五溪魚人恩後世遺三窟一跛我願一言同一生此賦休休客無忘黃鶴樓

從昔五國昌號節向來軒冕等秋毫事直須稱好漢一時人物存公論百年端欲賦休休

雲泉是處裝詩人鶴表盤酒天君歡鄉人間說李白月供奔走名利煎心成老頑

溪山入使談笑間不待秋風始乳斑

萬里雲山入浩歌

遺愛

故事 甘棠詩 召伯也召伯之教明於南國被常 勿伐 召伯所茇

桐鄉 前朱色病且死屬其子已我故 吏其民愛子產相鄭卒國人哭於巷

子產必葬我於桐鄉後世民下馬陵 西京雜記董仲舒墳在長安人過者多下馬名為 野哭 子產相鄭卒國人哭於巷

留犢 郭伋為并州牧行部至西河美稚縣有童子百餘人各騎竹馬來迎伋曰何為遠來伋謝之

墮淚碑 晉羊祜鎮襄陽吳人思其德每祜出行見其碑者莫不流涕杜預

畫像事之 司馬溫公畫像事之而過車隨以千乃勒石而京師民刻而畫巷哭

童不歌謠 秦五穀大熟人民和樂童不歌謠

攀轅卧轍 後漢郭伋字君孝為馮翊太守後漢書郭伋傳太守行部至美稚縣有童子百餘人各騎竹馬來迎伋曰何為遠來伋謝之

所去見思 前漢循吏傳渤海郡有海曲之民不知禮義俗尚淫祀海上有海神祠

擁馬截鑣 唐張元宗牧荊州受代日民一首遮道不使去東馬數轉皆截鑣

留之故云吏民莫攀後歌哭莫遮留等兒戲數數遭寶戰

攀轅 截鑣

甘棠 借寇 去思 畫像 下馬陵 墮淚碑 勿伐 合郡留元守 吳下垂吏而髮斷

相鄉 留侯 遺愛 敬神 陵淚碑 奪父師 豈知去後多猶思

攀轅情以戰 願借寇恂一三年不改來時政

截鑣淚墮碑 重留侯薦舊 百姓咸懷去後思

人鶴敬子孫

## 志氣類

### 志氣

故事 題柱 成都記昇仙橋司馬相如字長卿初西去乃題柱云不乘高車駟馬不過此橋後果乘使者車過其橋 棄繻 前終軍西游入關關吏授軍繻軍已丈夫西遊終不得還棄繻而去 投筆 後班超字仲升有大志家貧為官傭書以筆硯為業超投筆曰大丈夫無他志畧猶能效傅介子張騫以博封侯安能久事筆硯間乎 濟世 唐殷秀實及長沈厚有志濟世 宰天下 前漢平為宰中社宰分肉甚均父老曰善哉陳孺子之宰乎曰使平得宰天下亦如是肉 安事一室 後漢番宗有節不降陳孺子之宰乎曰使平得宰天下亦如是肉

TIFFEN Color Control Patches © The Tiffen Company, 2007
Blue Cyan Green Yellow Red Magenta White 3/Color Black

播答曰太子夫當擢[illegible]

[illegible]天下[illegible]乎

**當雄飛** 謝溫曰太子夫[illegible]能雄伏[illegible]死當[illegible]食[illegible]

**生當封侯** 上梁冀曰天子[illegible]

**目見樓** 後漢記曰謝曰陳元龍湖海之士豪氣不除[illegible]過下邳見元龍元客[illegible]

**可讀有志** 鄧禹家傳李[illegible]

**燕雀安知鴻鵠** 前漢勝之與人情相輕[illegible]

**攬轡有澄清志** 後漢范滂為[illegible]

**飲馬河洛** 蜀諸葛亮[illegible]

**此中最難測** 晉顧和王導辟為從事[illegible]

**運甓** 晉陶侃為廣州太守在州[illegible]

**題柱** 奔[illegible]

**故事** **空洞腹** 晉周顗王導嘗指其腹曰此中有何物足以容君輩數百人**落頭族** 世說郭林宗至汝南[illegible]

**氣量**

**故事** **牛心炙** 王愷有牛名八百里駮常愛其蹄角王武子與愷[illegible]

**豪侈** **豪侈** 晉何曾日食萬錢猶無下箸處[illegible]

**一食萬錢** 晉何曾一日食萬錢猶云無下箸處[illegible]

**錦步帳** 石崇財產豐饒[illegible]

**彈金丸** 西京雜記[illegible]

**將酒霍肉** 前漢[illegible]

**胡椒八百斛** 元載受賂[illegible]

**肉陣** 開元遺事楊國忠[illegible]

**玉鳳銜鈴** 洛陽加藍記[illegible]

**亨龍鳳** 李賢將[illegible]

**富埒** 上王元[illegible]

**池地鋪錦** 開成[illegible]

**紅錦地衣** 湖[illegible]

故林宗白叔度汪汪如萬頃之陂澄之不清攪之不濁[illegible]

TIFFEN Color Control Patches © The Tiffen Company, 2007
Blue Cyan Green Yellow Red Magenta White 3/Color Black
Centimetres Inches

又間別設 大意 該錄 壯麗 海 聲舞 波浪 雲 酒錢 龍 文 珍 寶 寶 觀 觀 狂歌 昂 藏 月 詩 璧 璫 文 修 寶 寶 錦帳 金獸 紗幕 珠簾 金丸 金鈴 漿酒 金斝 紗被 裝香 公侯 熏 羅帷 玉筵 金鞍 紗樹 玉軸 畢 帕 珍 蓋 銅山 起 連 錢 青 錦 貼 阿 文

馬頭金 金 匠 馬 駝 奇 編 模 模 座上 胸 中 錦 貯 五千卷 胸 二百 孟

紫 金 匠 匠 紫 紫 紫

約四讀一一一一寸文發曰何雄之有乃其江淮其擊鮮江淮鮮之而敗

**下水船** 唐裴延裕在內廷文才藻 劉孝綽 七步 左方右圓 毛穎 筆管 殊洪 脫脫 脫脫同 五行 湯家 日數耳 鵝 鵝頭 五色毛 疾如風 敏捷詩千首 思敏 揮毫 五行並下 推敲 筆 清 發 落筆一千字 橫 礼祭三千字 三步成文 英柳生 白眼 李 籍 三百五 蓋 蓋 蓋 蓋 日未斜

## 識鑑

**氷鑑** 司馬徽字德操清雅有知人之鑑嘗稱曰黃金虎魄公雪胡德操為人！

**水鏡** 晉樂廣有知人之鑑嘗稱曰此人之一一見之塗然一一

**青白眼** 晉阮籍善為一一見禮法之士以白眼待之 晉阮籍善為吏部侍郎善鑑識人物命賦一一即其清鑑

**金青鏡** 晉尚書為吏部侍郎善鑑識人物命賦一一即其清鑑

**此是君座** 晉何充嘗詣王導二以麈尾指床叩充其坐一一也又導嘗於祭酒尚書事十必稱滯枝節王導二以麈尾指床叩充其坐一一也又導嘗於祭酒尚書事

**誤蒼生者此人** 王衍常陸山時二見嵇紹長父既去目送之曰何物老嫗生此神駿嵇紹長父既去目送之曰何物老嫗生此神駿嵇紹長父既去目送之曰何物老嫗生此神駿

**焚燕雀顏不變** 秦始皇使趙高以爲秦伐趙趙王問諸大夫皆以爲秦伐趙爲繩使子貢曰先人有奇燕雀如鳳子毋相陵昭二然自來自以爲安矣竟突炎上守將不知禍之及已也趙破則愚將及已子以人同燕雀乎

**太意** 鳴鵲 著鼎易見 燕雀焉知 雖鵠鴻鵠

**論** 秦業未興王翦在奉軍才敢言軍歸 吳客謾陳慕士魁 起康初突越人方 曲突徙薪人不會 海客今作釣魚翁

## 知音

**故事** **明珠暗投** 鄒陽書一月之一夜光之璧以一一人於道莫不按劍相眄者无因而至前也蝸木根紙輸卷密奇而爲万乘患者以左右先爲之容也

**青萍結綠** 李白上荊州書若賜顧盼毫請給紫璽兼人容也 曹公使將幹乾周瑜二先寬之謂幹曰 吾雖不及管鮑賞音足一一

**聞絃知雅曲** 長鬚於前下之門 列子曰管夷吾與鮑叔牙相友管仲曰吾與子謀事大弱因鮑叔不以我焉愚多自與鮑叔不以我爲貪知吾有親也吾嘗與鮑叔謀事大弱因鮑叔不以我焉愚一時有下利也吾嘗三仕三見逐鮑叔不以一爲不肖知不遇時也一一一一生我者父母若鮑叔有友管仲也之不食不內發藏惠之管仲曰生我者父母一一一一士爲知己者死馬爲知己者長鬚子死天下莫知安用水將及鏡爲之死亦何傷

**伸於知己** 韓詩外傳晏嬰之晉中牟見豫讓反衣冠而忠於道則若晏嬰曰吾子何爲者對曰吾身不免於凍餒音是我至一一一一

呼高祖樊噲皆之城東

闕以故沛王得遂入

**奇計解圍** 七月用樓中輝陳輝計說至平城為匈奴圍於白登

**朱家脫急** 漢季布為項籍將數窘漢王籍勢高祖求布千金密匿之雖見朱公

朱家指上書而**奇其言而釋之** 上韓信坐法當斬乃仰視滕公曰上不欲就天下耶何

言於上以為**撫掌歌怨** 言遂安為王周定所滅孝武召柏侯嘉安侍坐伊

治東都尉 疑惑安位下治嘉乃疑帝而就之

**舞劍解紛** 李白酒對長坡詩

**微中排難** 多言

**保納金璽** 後山陽張俊為中常侍侯覽所忌覽為列章下州郡捕俊俊

**閻明相濟** 後漢岐宇能卿為京兆郡曹背中常

侍段熲兄琦為虎牙都尉郡人以進

**搖尾乞憐** 荀司馬迁猛虎處深山之中百獸

**乞斗升之水** 莊周貸粟於

**無忘射鉤** 管仲將死桓公中鉤後管仲相桓公

**車恩** 後為美朝京師帝謂公卿曰是我起兵時主簿也為吾決刑轉定關中既罷

**不忘中** 之水而迎子可乎對曰君乃言

**知囊** 紫囊里子

**類俠優** 前漢孝惠為郎張

**佩韋佩弦** 後范滂傳西門豹性剛急

**滑稽** 淳于髡

**傲戒**

**傲戒** 無忘射鉤 管仲將死桓公中鉤後管仲相桓公

車恩 後為美朝京師帝謂公卿曰是我起兵時主簿也為吾決刑轉定關中既罷

首謝曰臣願歸家死之 小臣 創業守成孰難 唐太宗問

等謹 可使煩暑變清涼 唐莊宗患宮中暑溫

之 佩韋佩弦 後范滂傳西門豹性剛急

**傲事** 知囊 紫囊里子

**類俠優** 前漢孝惠為郎張

**滑稽** 淳于髡

**傲戒** 無忘射鉤 管仲將死桓公中鉤後管仲相桓公

車恩 後為美朝京師帝謂公卿曰是我起兵時主簿也為吾決刑轉定關中既罷

首謝曰臣願歸家死之 小臣 創業守成孰難 唐太宗問

等謹 可使煩暑變清涼 唐莊宗患宮中暑溫

之 佩韋佩弦 後范滂傳西門豹性剛急

**傲事** 知囊 紫囊里子

**類俠優** 前漢孝惠為郎張

**滑稽** 淳于髡

元公旦交長交米

[illegible]

**大笑纓絕** 晏子春秋齊王使淳于髡之趙請救齊金百斤車馬淳于髡仰天而大笑冠纓絕

**樓卿及古** 前樓護字君卿爲人短小精辯讀論常依名面譽者皆歸之 **談辯** 後漢袁紹遊大學師事李膺一每聽其言昏以文論自娛

**如雲** 論語顏淵篇博學於文約之以禮亦可以弗畔矣 **綺談** 左太冲詩四座感同志羽觴不可揚高談飛清波 **談笑** 多智 **無窮** 玩山 **智囊** 波橫口頰談玄論士木形骸出世塵 **掉舌** 掉舌下齊城

**如懸河注水** 晉郭象字子玄語言辯捷 **抵掌** 戰國策蘇秦說齊宣王抵掌而言 **舌鋒** 晉王衍 **四流** 四流

故事 **時月不見鄙吝復萌** 後漢黃憲字叔度同郡陳蕃周舉常曰一日之間一黃生則一之明復存于心 **刮目相待** 吳魯肅謂呂蒙曰今吳事已定當一一刮目相待 **見鄙吝生** 唐賀知章字季真會稽家先曰季真則一笑而談風流吾一一季真則一笑 **睎顏** 楊子曰顏淵之學亦學之而已 **邯鄲步** 荀子曰邯鄲之人之學顏子者三日而不能學也 **效顰** 莊子師金曰西施病心而顰其里之醜人見而美之歸亦顰其里之富人見而惡之而走之 **慕名** 司馬相如之爲郎孫宗慕名而來時人乃故折一角以爲孫宗而見慕加此 **折角巾** 郭林宗遇雨巾一角時人乃故折一角以爲林宗而見慕加此 **曹劉沈謝** 曹子建劉公幹沈約謝靈運皆文章之士 **餘子瑣瑣焉足錄** 陳蕃李膺謂陳昌曰遠近之論謂明府驚而自公登曰失關門辭總有德有行吾敬慕之

方兄弟別[illegible]

[illegible]

故事 **推輓** 左襄十四或一之或一之欲無人得乎 **黃金諾** 前曹丘生謂季布曰楚人諺曰得一百斤不如得季布一一足下何以得此声於梁楚之間哉且僕與足下俱楚人使僕游揚足下之名於天下顧不美乎何足下拒僕之深也布說 **援士得五猶得其半** 羅士元性好人倫勤於長養每所抗述多高其才時人莊而問之統曰昔天下大亂雜道陵夷善人少而惡人多方欲興風俗長道業一不美其談則声名不足全善而爲善者少也今一一而可以崇遵世教使有志自勵不亦可乎 **無惜齒牙餘論** 謝朗好樂人才會稽孔可以崇遵世教使有志自勵不亦可乎

**稱舉**

**衰俗識紫芝** 晉元明曰吾不幸生一一也 **小巫見大巫** 吳張紘見陳琳作武庫賦此少於文章而易爲雄伯故使僕受此過今足下在彼所謂一一一一一神氣盡矣 **大意** 披靡 **仰斗** 景星 **鳳凰** 翔鸞 **識面** 羊羽 **波瀾** 波瀾 **出** 李邕求教面 蜀天何處尽 將軍一諾重 **結** 但恐波瀾隨赤壁 **青雲** 青雲飛步不容攀 王翰顧小鄰 巴月幾回圓 教使守心頂

TIFFEN Color Control Patches © The Tiffen Company, 2007
Blue Cyan Green Yellow Red Magenta White 3/Color Black
Centimetres Inches

知孔璋嘗令章表以示眈眈曰陳琳之筆譬如良工之作器也

**吹噓** 龍蓋士詩青冥之間

**曲江公** 張九齡開元後天下敢有所斥而不名

**元魯山** 元德秀天下高其行曰而不名

**令之管蕭** 張文瑋字惟圭李勣曰惟吾所不及也

**安分**

**故事** **守靜衙門** 賈岳朝家世明游龍鶴鐵劍爭自潔冰蘗得飽不知寒

**長疑好事皆虛事** 侏儒自其長三尺 辟就都來有數金 久欲江總文才妙 一心以水惟平好 白雲青卷元無意 浮世炎涼自有期 却必開人見貴人 万事如棋不着高 自歎虛觀有相也

**貧**

**故事** **食三韭** 齊庾杲之清貧食韭齊雖生韭雜米作飯盛之曰雜糅庾郎貧人常有二十七種菜言一世

**困牛衣中** 王章為諸生妻俱病無被臥牛衣中泣謂曰日出門逢人皆言當

一身多難虎嘯風
四海幾人蛇化龍
鶯鳥猿孤一枝雖
蟲鳥猿孤月枝滿
蟲鳥猿孤風氣未降
伏老岡井千里縣
冥飛自是九意鴻
橫海長鯨困黃泉
垂天巨翼落樊籠
蘇順神軸至中酒
虎守天關莫上書
詩成因子街為尔
命蹇人頭不杰何

高才不免為人忌
自知緣屋无奇策
直道春間與世疎
虞頭蜜雖供白苦
文章那得一家直
灯火空於半壯功
青鎖功名如什夫
洋洋湖橋一與鈍
書中歲業黃金及
鏡裏功名曰夏新
我道此時真號氣
世間何必不文章

自知緣屋无奇策
直道春間與世疎
虞頭蜜雖供白苦
文章那得一家直
灯火空於半壯功
青鎖功名如什夫
洋洋湖橋一與鈍
書中歲業黃金及
鏡裏功名曰夏新
我道此時真號氣
世間何必不文章

## 故事

### 結草亢敵

左宣十五魏顆敗秦師于輔氏獲杜回秦之力人也初魏武子有嬖妾无子武子失命顆曰必嫁是妾死則曰必以為殉及卒顆嫁之曰余所嫁婦之父也顆用先人之命余是以報

### 士爲知己者死

史趙案宁派者伯見臣敬然也有山合于鬱鬱見蠻鄉識閑其病曰不食三月矣未知毋多存亡請以遺之使盡之而為公介一以一公一而免之謂其故曰鬱鬱者之而免

### 報恩

### 報德

### 倒戟御徒

左宣二年宋華元為人忌也初魏武子有嬖妾无子武子失命顆曰必嫁是妾死則曰必以為殉及卒顆嫁之曰余所嫁婦之父也顆用先人之命余是以報

### 背恩不祥

項王官下為郎中不過郎中不聽計不用故背楚歸漢

### 益馬見冀

武涉說韓信曰楚下何

### 泰山鴻毛

### 活萬人後必興

### 活蛇報珠

### 王忳

### 繡被

### 自抵陰謀

### 殺降不佚

### 法弊至此

### 絕纓破敵

### 活蛇報珠

### 王忳

### 自抵陰謀

### 殺降不佚

### 法弊至此

### 絕纓破敵

### 一飯千金

### 孰矢投難

### 活萬人後必興

### 泰山鴻毛

### 一飯千金

### 孰矢投難

### 活萬人後必興

### 泰山鴻毛

TIFFEN Color Control Patches © The Tiffen Company, 2007
Blue Cyan Green Yellow Red Magenta White 3/Color Black
Centimetres Inches

林甫以毒，皇弄權，帝令杖殺此女子。

蘇子由謫居筠州不許古官舍，元和五年六月也。

逢 蘇子由謫居筠州不許古官舍，元和五年六月也。

蘇子由謫居筠州不許古官舍，元和五年六月也。

蘇子由謫居筠州不許古官舍，元和五年六月也。

林甫以毒，皇弄權，帝令杖殺此女子。

蘇子由謫居筠州不許古官舍，元和五年六月也。

逢 蘇子由謫居筠州不許古官舍，元和五年六月也。

蘇子由謫居筠州不許古官舍，元和五年六月也。

蘇子由謫居筠州不許古官舍，元和五年六月也。

## 感慨

故事 情隨事遷

大意 感時感別

## 閑適

故事 操南音

大意 思尊盧

故事 胡馬依北風

大意 閑施流淨

故事 懷故都

大意 越吟

## 心歸

TIFFEN Color Control Patches © The Tiffen Company, 2007
Blue Cyan Green Yellow Red Magenta White 3/Color Black
Inches Centimetres

Digitized by Chinese Text Project

## 故事 不醉無歸

荷歌三良歌 絕纓 史楚王夜飲燭滅客引美人衣美人其一

## 月下飲酒

## 夜宴

## 把酒問月

李白

明月詩惟願長久千里共嬋娟

歌對酒時月光長照金樽裏對影成三人花下一壺酒獨酌無相親舉杯邀明月對影成三人

明月不解飲影徒隨我暫伴月將影行樂須及春我歌月徘徊我舞影凌亂醒時同交歡醉後各分散永結無情交相期緬雲漢

## 清夜明月

李白

入吾室坐但有明月對吾飲者惟當月明月不解飲影徒隨我暫伴月將影行樂須及春我歌月徘徊我舞影凌亂醒時同交歡醉後各分散永結無情交相期緬雲漢

## 吸盃中月

歌對酒時月光長照金樽裏對影成三人花下一壺酒獨酌無相親舉杯邀明月對影成三人

## 太白

銀燭 金樽 金樽 銀龍 金樽 金樽 月 月 月

東風夜月二年飲　雖道使君負且老　何似夜遊華表鶴
不省歸時不似死　繡屏錦帳明生冀　老來光景疾奔輪

## 嗜飲

故事　酒中仙　杜詩李白一斗詩百篇長安市上酒家眠天子呼來不上船自稱臣是酒中仙

賀知章一見李白呼為謫仙人

杖頭百錢　晉阮孚以百錢掛杖頭至酒店便自酣暢

文字飲　韓詩不解

金龜換酒　賀知章解金龜以換酒

以任樂　陶潛詩曰足下人人責正礼不亦申申乎

欲傾家　裴刘按

欲飲　裴刘按

枕麴藉糟　晉山簡上先生生方醉醒醉醒醉醒

挈壺提壺　刘伶酒德頌有大人先生正則操卮

八達　晉光逸字孟祖為胡毋輔之吉甫

五斗解酲　刘伶傳酒德頌曰若飲酒大生刘伶以酒為名一飲一石醒

醒　刘伶傳酒德頌曰若飲酒大生刘伶以酒為名一飲一石醒

腐腸　周顗在朝能飲石又過江每於元對獨有憔悴

飲不論限　刘伶傳酒德頌曰若飲酒大生刘伶以酒為名一飲一石醒

## 醉　獨酌

醉　刘伶傳酒德頌曰若飲酒大生刘伶以酒為名一飲一石醒

**熊羆** 詩吉夢維何 維熊維羆 **丁固松** 見松類 三公在江淹筆 南史 夢人變生春草 見吟 **文黃衆** 人方 見中呂 紀聞元中呂翁細邯郸有盧生同止于邯郸 注 **菁騰** 洪谷 **晓漏遲** 白居易詩 **不寐** 詩 **夢** 詩 **不寐** 詩 **夢** 詩 **不寐** 詩 **夢** 

## 早起

故事 在家 杜春來常早起 夏国順年豐 惜花 古詩 春起 幽事相関 杜春來常早起

太意 月落 鵲驚 策杖 煙重 理髮 携樹 迎 花二度日作 微雨 灯殘 烏啼 披襟 星稀 落葉 親猜 幕 樹露 繁於雨 鈴草 数 滴 雲動 人 鈴花 猜 意 明

## 睡起

故事 房櫳向曉 刘夢得詞 睡起流莺語 猶 黄鶯直詩 彷彿 窗中一夢中 鶯語 堂 尽日 轉 風春 踈 簡 亮

太意 香清 曲 肱 兒童 香家 鬼 度 睡起東軒下 日昊 熱 呼 游山 遊 物影 迷 睡起 怒二春 遠長

蜂 蝶 網 密 時 繁 柴 月 坐 清 書 雨 後 樓 閣 静 厭 鳥 聲 聽 高 枕 日 射 窓 前 弄 鈴 聲 博 山 新 妙 香 風 鳴 鳥 二 聞 直 有 燕 穿 簾 落 風 行 翠 幾 夢 回 疑 白 日 春 色 活 尤 主 惱 乱 容 心 双 語 燕 長 日 上 花 遲 心 静 是 虚 天 客 懷 渾 欠 詩 奥 何 期 夢 一 声 蟬 花 外 土 樓 春 夜 二 塵 土 昊 尋 行 止 処 公 尭 力 垂 方 投 拋 朋 二 夢 遊 心 日 遊 日 長 危 尾 暖 溶 二 煙 波 長 在 夢 魂 間 鼻 聞 春 雲 已 窟 床 昏 二 起 坐 日 方 長 一 庭 鳥 聊 天 蒙 淮 半 階 首 儒 行 髮 処 風 和 睡 起 高 声 梁 睡 庭 壺 然 成 床 蒙 六 沢 鹽 蛟 人 字 寒 樹 梅 香 酔 夢 閑 詩 天 地 无 私 花 拆 春 教 声 鳴 笛 起 滴 張

Copyright © The Tiffen Company, 2007
TIFFEN Color Control Patches
Inches Centimetres
Blue Cyan Green Yellow Red Magenta White 3/Color Black

## 病起

故事 挾扶見客 六帖韓弘病自河中還詔百官問疾弘遣子宗不能見公韓潮
曰主使百司省侍是將與孔宜力疾以見公潮安可目令子揖
傳言耶弘懼 苦吟詩瘦 魏崔涵多才思愛吟詩一日病起友人
曰非子病如此乃子也 逢蝦蟹 坡詩二
笑如蝦蟹成肉 假 移帶孔 南史約与徐勉書老病百日教旬腰帶常後
孔以手握臂率計月小半分欲謝事求歸

大 瘦 陸龜蒙且李文
公十二龜蒙且李文
孟中也氣未應長
氣和盛所新氣氣長
酒有賢人樂有君子
未得渾鮫鬼
然值問大鈞
用弱於柔絮
頭風晚書疏
仙九王七負除
曲酬張國喜細斟
石因蔡羅且彎虎
竹鶴斥斥恐暑龍
病知居士安心知
曾與詩人強肯時
病解摘茶線拔竹
知髮高歷轉也達

醫方 扶弱 風日正起柔 老与病相仍
身輕病少瘳 華髮髮不勝
樂裏 穩几 瘦節 瘦頭 矮楊
闕蹤銷吉疾已差
繼標餘息尚綿二
病瘦形如鬼
怒髮髮竦
退飛蹠宋鴻
宋鴻遭風日
畏暑長冥牛
吳牛喘月時
玄蘇拔名硬
頭風晚書疏
粥飲先通鼻觀香
只信詩書為作祟
兼知難老亦能肥
力未扶持還書歌
氣雖疑滯每除行
病知居士安心知
曾與詩人強肯時
醫方靜看無雜字
未試佛力醫病目
且憑數手愈頭風

大 寒 書來門戶月影
香閣開軒
未滿月色
歡聞
讀書

## 獨坐 附 夜坐

故事 與誰語 謝象詩云綠暗紅敷起暝禪鬱鬱眼卜
蕪夜青春遊子悲何堪別離修一世春風去盡日數場元宵時 何日共醉 李太白春
我在河南別為父那堪對此常悲辛長長修一世春風去盡日數場元宵時 日獨坐詩
蟲聲 梁簡文帝詩蟲聲入帳裏月光滿牖臨夜竹 夜坐
蟲聲 梁簡文帝詩蟲聲入帳裏月光滿牖臨夜竹

大 寒 書來門戶月影
香閣開軒
未滿月色
歡聞
讀書

無言 寸心 月落 月冷 靜坐 鄭谷
不將 万惠 淹對 更寒 夜坐 風冥 清談 盤灯 鄭谷 月影 數聲
會出 對月 燈花 灯風 清夜 亜老 竹窗風蕭玉 月影 數聲
必詩 花難 四隣無語 夜 衣裳寒氣生 鐘 應門試小童 竹窗風蕭玉 月影 數聲
万籟息長夜 水花穿落岸 山鳥寡過庭 山中有古人 坐上无閒客 池影 黃明月
寸心知死灰 滄浪眼長新 朱飯負平生 林影動急風 蛍光 鐘聲動
半庭新月色 久坐灯无語 玉露 翠蘚 灯閃風微弄 月影 帶河流
一室乱虫声 无視酒自斟 銀燈過小更 寂寥 月半侵
雨滴風亦竹 悟閒上竹影 金灯孤歌二 戶暗知蟲落 鳴蟲 聲歷二
夢成月微樓 蛍燈近床声 玉漏水迢二 林疎蛍雨來 人靜 蟲迢二
開襟對明月 不晋松間露 書來庭蛍无 明月 庵延誰共語
知已有青山 來沾身上衣 人閒心靜自 清風入戶自生涼
青灯光味 翠酒好 霜葉 迢風 蛍月 穿簾
月缺月初升 夫吠雲 苦巷心情老未衰 盈山 穿月影差二 牆外馬蹄 蛍 蛍
更闌不寐 振螢落 紛三落 冥看 月久 因弄 灯初入 簡 夢 蛍不成 蛍 蛍
話久方知 玉鳴長 菊三 寒更 蛍轉長 露濕一 蛍已 蛍 蛍 蛍日照 字 二

多疾得閒 蛍不也
息心是 蛍更元方
有酒不 蛍連日 蛍
西風无恙 菊光 秋
蛍勝 舍公 歌 上也

李賀 因知 當 疾
生詩 因 病 字 西
病客 巧 聞 床下 蛍
疑人 強 死 蛍 蛍
蛍 蛍 蛍 蛍

TIFFEN Color Control Patches © The Tiffen Company, 2007
Blue Cyan Green Yellow Red Magenta White 3/Color Black
Centimetres Inches

[illegible]坐无人世共语 [illegible]纷纷闲世事矢语 [illegible]青灯挑尽[illegible]

## 暝背

故事 貧暄 刘禹錫[illegible]二冬日出照我屋南隅一一閉目坐和風生肌膚[illegible]俱[illegible]列子宋有田夫冬作曰[illegible]日謂妻曰一日之一人莫知者 太遠 [illegible]芳屋 [illegible]陽 貧暄 知景 芳齊 向明 [illegible]水国初冬和暖天 [illegible]南窗方好背清湯眠 [illegible]山高日出遲 [illegible]知和氣本任洋 但教賜谷留朝日 [illegible]知一寸芳陰 [illegible]日 [illegible]人直万金

## 投壺

故事 司馬君実曰古者君子射以觀德其心平体正而一中度然後能中[illegible]投壺亦德是也夫[illegible]度於此取中於彼二道存焉疑畏則情[illegible]慢則失義方[illegible]左右前却[illegible]分則差中[illegible]者[illegible]得一失二成均尺弃[illegible]明[illegible]是故投壺可以治心可以[illegible]身可以為国可以觀人 礼記投壺之礼主人奉矢司射奉中使人授壺主人[illegible]曰[illegible]有在矢消壺請以樂賓[illegible]曰子有旨酒嘉肴[illegible]又重以[illegible]敵[illegible]主人曰[illegible]矢消壺不[illegible]辞也敢請[illegible]白敢不[illegible]故事 晉侯宴 左傳昭公十二年一一以齊侯一中行[illegible]子相投壺晉侯先[illegible]子曰有酒如淮有肉如陵寡君中此志君並與亦中之[illegible]謂穆子曰子失辞子既[illegible]侯矢壺 [illegible]祭漢祭一一為將軍即上皆[illegible]術 [illegible]投壺雖 [illegible]以其出[illegible]也齊君弱吾君[illegible]弗来矣 在[illegible]不忘 [illegible]

故事 激矢 西京雜記武帝[illegible]郭舍人善投壺以竹為矢能一一[illegible]一矢百矢謂之[illegible] 偶爾中耳 [illegible]李[illegible]湯會投壺君湯未嘗中耳君[illegible]曰一一[illegible]康[illegible]應声曰投乎敗壺坐客以為的對 蓮花驍 顔氏家訓投壺之礼近世[illegible]古有矣以小巨[illegible]矢之

[illegible]也今則[illegible]欲其驍[illegible]乃有尚[illegible]之實增 [illegible]壺 [illegible]矢 [illegible]

[illegible]刻中一馬一馬 [illegible]北[illegible]官[illegible]帝[illegible]投壺 [illegible]執壺三[illegible]

[illegible]花底分明知 [illegible]矢發似飛梭 [illegible]礼必重三辞 [illegible]敗壺[illegible]矢投我

[illegible]多少論[illegible]開發[illegible]晉[illegible]昔日君[illegible]未能[illegible]

[illegible]終中前定工夫 [illegible]時當年今有[illegible]端矢[illegible]指一[illegible]看

## 蹴踘 附 打毬 步打毬

故事 刘向別録蹴鞠黄帝所造本兵勢[illegible]武主出 故事 畫毬 裴説天食詩一一經[illegible]中地[illegible]索高飛堂上身 [illegible]聚 [illegible]

馬 楊巨源詩[illegible]掃[illegible]湯[illegible]平龍[illegible]一一[illegible]光晴 側身 韓詩一一轉[illegible]看馬 [illegible]回旋 [illegible]高下 [illegible]

[illegible]立状 [illegible]跳九 [illegible]側身 [illegible]望遠 [illegible]空 [illegible]有力 [illegible]毬杖交加[illegible]紅星一點馬前飛 [illegible]三[illegible]

[illegible]花[illegible]頂上下 [illegible]飛遊紅杏東 [illegible]驟騎數上月 [illegible]斗轉[illegible]東勢 [illegible]空 [illegible]

[illegible]柳[illegible]蹴[illegible]高低 [illegible]對[illegible]緑楊陰 [illegible]輕撥[illegible]前風 [illegible]指不[illegible]空 [illegible]馬迫通

[illegible]蹴[illegible]自遣居民樂 [illegible]投閒[illegible]足分明盛 [illegible]左右回[illegible]雄恣体

[illegible]分明[illegible]馬跑空立 [illegible]杖擎殘月半輪出 [illegible]玉勒回時活[illegible]

[illegible]蹴[illegible]蹴[illegible]地飛 [illegible]徒[illegible]寒星一點飛 [illegible]花驄分如[illegible]紅纓 [illegible]一擊天[illegible]疑百步

[illegible]七[illegible]帰去晚 [illegible]日斜[illegible]滿元戎勝 [illegible]三春[illegible]外[illegible]弧星

[illegible]玉花驄 [illegible]一片生歌尽醉[illegible]

[illegible]

[illegible]

[illegible]古今[illegible]術秋千北方山戎之戲以習輒[illegible]也按[illegible]楚歲時記春[illegible]長蛇於高木士女[illegible]坐立其上推引之名曰秋千[illegible]謂之[illegible]鉤[illegible]謂之[illegible]

TIFFEN Color Control Patches © The Tiffen Company, 2007
Blue Cyan Green Yellow Red Magenta White 3/Color Black

www.kyoto-nishi.jp/kyoto/museum/tokyo/kyoto

故事 少年兒

太平廣記

© The Tiffen Company, 2007
TIFFEN Color Control Patches
Blue Cyan Green Yellow Red Magenta White 3/Color Black
Centimetres Inches

NATIONAL CENTRAL LIBRARY R.O.C.
國家圖書館 NATIONAL CENTRAL LIBRARY, TAIWAN, R.O.C.

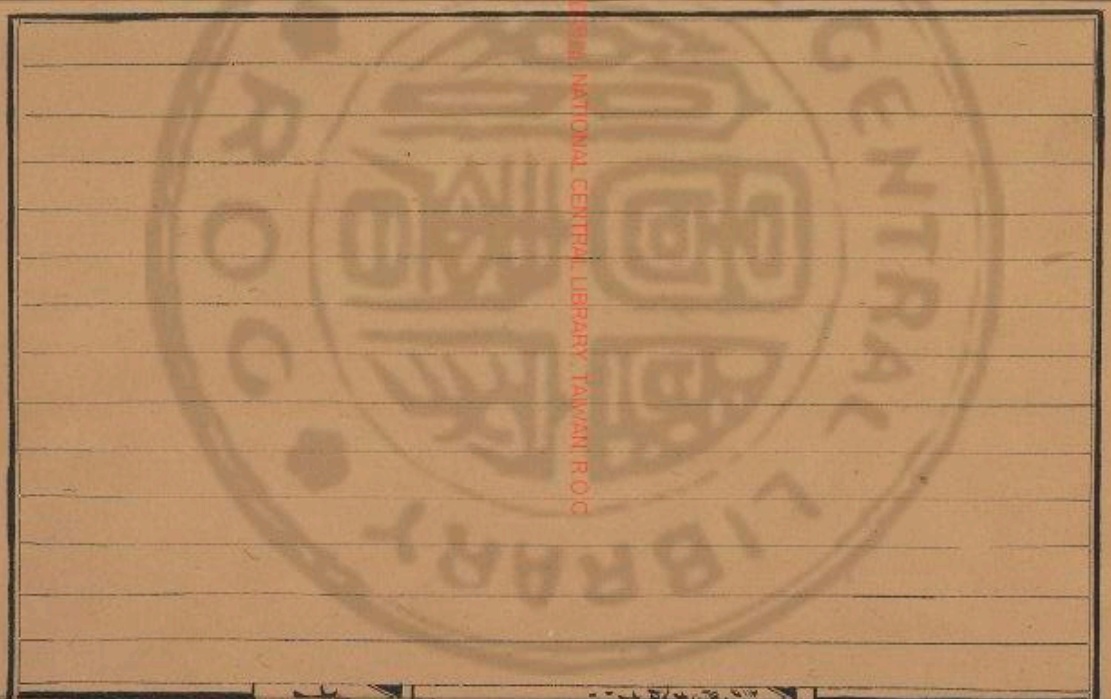

NATIONAL CENTRAL LIBRARY
國家圖書館
NATIONAL CENTRAL LIBRARY, TAIWAN, R.O.C.

Inches 1 2 3 4 5 6 7 8
Centimetres 1 2 3 4 5 6 7 8 9 10 11 12 13 14 15 16 17 18 19
TIFFEN Color Control Patches © The Tiffen Company, 2007
Blue Cyan Green Yellow Red Magenta White 3/Color Black

國家圖書館藏, NATIONAL CENTRAL LIBRARY, TAIWAN, R.O.C.

國家圖書館, NATIONAL CENTRAL LIBRARY, TAIWAN, R.O.C.

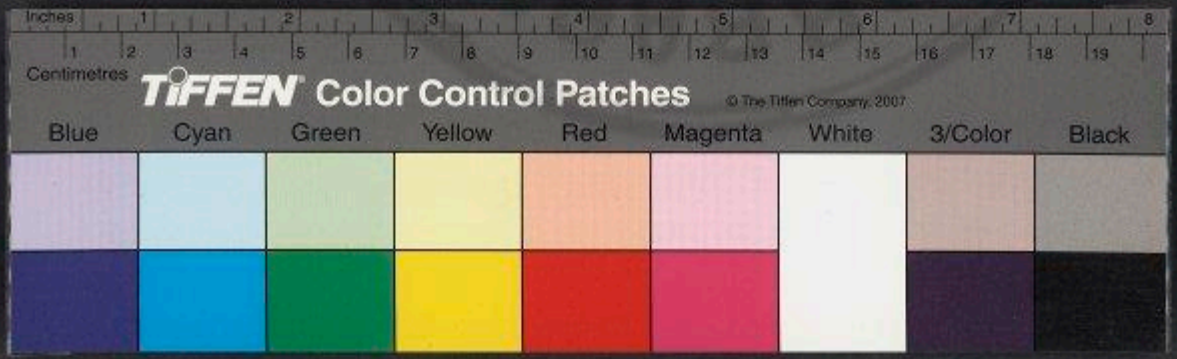
Inches
Centimetres
TIFFEN Color Control Patches
© The Tiffen Company, 2007
Blue
Cyan
Green
Yellow
Red
Magenta
White
3/Color
Black

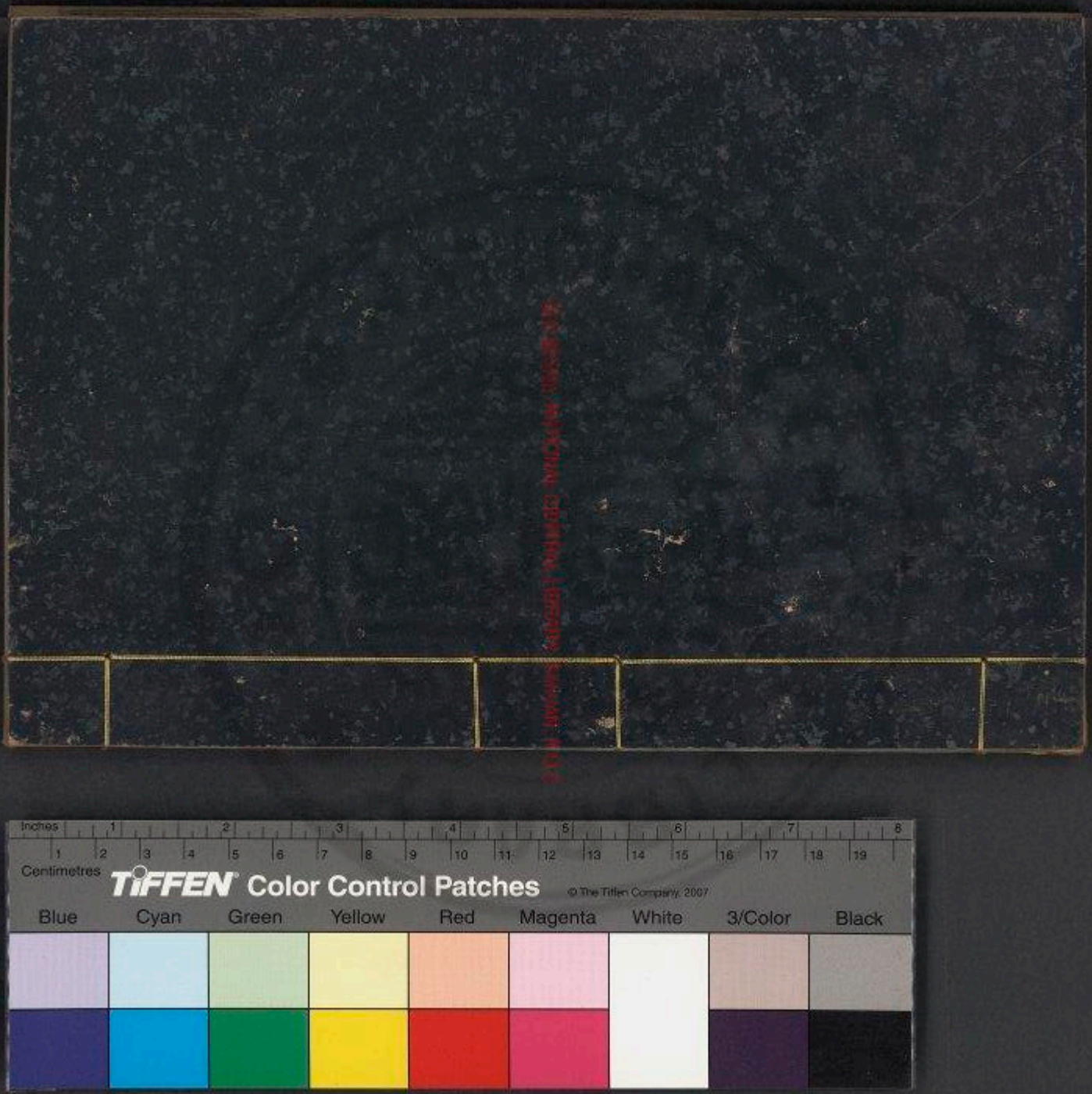
Inches
Centimetres
TIFFEN Color Control Patches
© The Tiffen Company, 2007
Blue
Cyan
Green
Yellow
Red
Magenta
White
3/Color
Black

國家圖書館 NATIONAL CENTRAL LIBRARY, TAIWAN, R.O.C.

國家圖書館, NATIONAL CENTRAL LIBRARY, TAIWAN, R.O.C.

3495346 v.9

# 增廣事聯詩學大成卷之十七

## 遊眺類

### 行樂

故事 四并 謝靈運嘗言良辰美景賞心樂事一者難一 大意 花村名園載酒步綠 蓮盛勝日踏青攜弧王勒

連 竹裏行渠洗玉盞花邊立馬簇金鞍 出 勝賞逢良宴新詩投綺筵 偶隨流水去垂白行携挑杖穩 藏去暮雲愁 露青歸皂竹雞長

沈前白酒開雲液 游山弄水携詩卷 名園无外不宜酒 十里青山堪布展
戶外青驄響月蹄 看月尋花把酒盃 勝日有朋方辦蹠 半篙春水已感舟
老去益怜詩思苦 暢散朔游回玉勒 佛石坐來分柚公 王階看草傷心碧
歡來聊破酒腸慳 約開連葉上蘭舟 踏花歸去馬蹄香 錦瑟年華過眼空
風送梨花少解面 水光照座盃盤空 沙五玉笛三更疊 繞樹聚句長侵曉
月和柳水上歸鵝 花氣侵人語笑香 紫閣金車十里香 次第看花直到秋
美荷香處垂綸釣 竹間駐馬題花雨 鮑聽笙歌陪夜飲 鏡孔金釵人似玉
賜物風横弄笛船 物外何人識酣遊 熟尋雲水鎖門遊 遇絃歌處生春
酒知宜食惟歸對 穿過水雲深密処 好在金陵明月夜 勝賞唯詩可收拾
定把鳥裏載後車 結 馬前胡蝶作團飛 紫簫吹破洞庭秋 不才羞作學閑來

尋訪

故事 造竹下諷嘯 王徽之字子猷時吳中一士大家有好竹欲觀之便出坐輿……長久主人灑掃請坐徽之不顧而去 大意 歸幽 步綠 溪橋 步綠 野店

直造竹所嘯詠宋袁粲為丹陽尹郡南一家頗有竹石粲率小步往不過主人主人出語笑欣然又車馬到門方知是袁尹

探禹穴 [illegible] 疑游沅湘北涉汶泗講業齊魯之都 大意 漢陽 吟鞭

國家圖書館 NATIONAL CENTRAL LIBRARY, TAIWAN, R.O.C.

芳草　節杖　載酒　穿花　十里平陽路語盤
尋場　藍輿　携朋　渡水　起　南上輕車起暗香　過花穿柳幾回還

結　芳草路不尽　人家綠楊村更深　柳枝絮綿　花落笑引人　春從枝頭來　馬蹄翠翠莖
綠楊村更深　柳枝絮綿　花落笑引人　春從枝頭來　酒旗隱前村
芳草路長行不尽　靜愛竹時來野寺　溪鶯散空樓坊渡
白雲深處步緩迷　獨尋春偶過溪橋　野寺空路信筆題　朱樓何边可攜輪
結　初得一枝簪醉帽　傍人不識予心樂　將調偷閑李少年
少分春色入詩來

## 故事　醉縱橫

皮詩曉去爭先心踏柔暮歸跨後一最怜人散乃斜陽著燭明

一一一一踏青來載酒胡蝶　大意　載酒　水曲　送勝　蜂蝶　策馬　南陌
不知宦驚見行人笑如回　行吟　山河　閑遊　詩篇　荷蘭　東城

鬱步　遊蜂　臨流　展齒　羅綺　步二　綠芳　珠翠　皆有豐
睡眠　香車　蓬蒿　車輪　壺鶴　行二　醉眠　畫橋　紡織　方非　尽開花

起　陌上東風起暗塵　馬蹄窮翠徑　謾尋花發処　步迷芳草徑　翩二紅飛翠
三三五五踏青人　酒旗指前村　已過絮飛時　車駐綠楊陰　閃爍畫橋前

花光隨雨尊　立馬千山暮　尋芳只恐三春暮　隨步綠雲芳草地
草色共煙深　回舟一水香　把酒欣逢一笑同　滿頭紅雨落花天

松下寒梅初破蕾　縞裙紅袂臨流影　路旱仙風然心情　春色滿園宜賞草
谷中幽鳥漸聲稀　青笛聲驚鼓石声　清波波岸好飛鷹
北館日融人只遠　花邊岸手沾紅雨　溪橋吸水不辨重　馬蹄垂柳金堤上
御園風暖馬蹄香　草上行人起遠塵　野店壓檐元復清　人在陳村路水邊
花若相憐紅數二　花明遊蜂枝爛　羅綺飄香風波二　花冷遊騎紅塵書
慢長晨晨園綠美二　草怨王孫只生　壺藏列坐草芊二　草怨征車碧鏡藏
細數落花因坐久　常來楊柳提邊路　湖邊早有經行処　芳草莫尋遊如往
緩尋芳草得歸遲　結　斜日東風語亂鶯　小立東風看新條　好花空認折殘枝

## 叙事　鬬草

義時記端午日四民鬬百草今人有鬬百草之戲

## 故事　剪鬚

刘公嘉話曾剪鬚美鬚刑因
草令人有鬬百草欲舊其物令宛轉
安樂公主端午鬬草欲舊其物令宛轉

## 故事　賭金釵

王安石春深庭院閉蒼苔
為南海慈泊寺維摩詰像
眠之又恐為他所得因一并其鬚
花下一　大意　楊翠　諸勝　蓮步　百草　步香　共鬬今朝勝　五黃鬬端午
學奇　蓮因　群英　拾翠　起　盈襟百草香　百草鬬香香
春深雖結步香塵　品多因鬬勝　酒合盃面綠　綺羅翠翠翠
鏡向烟草拾翠時　香隔金清濃　好把芳名數　衣芯盃面綠　車馬引如塵
郊外尋踏　色映園鎖草　竟向幽堤採　玉宿旋沾青草色
博前笑語淳　光車蓮步人　爭從曲徑尋　金釵笑賭碧桃陰
步逐鹽光浸客髮　一鞭風光疑欲滴　偏逐香郊尋嫩綠　色嫩未堪玉笑
坐令鏡色過人衣　滿郊性翠擁成堆　兵場幽路賞芳叢　名多那惜賭金釵
結　昨宵春夢好　向晚帶來困元力　青枝遠地花裝籍
藏得宝釵歸　陌頭香散綺羅風　知是宜童鬬草來

## 叙事　避暑

記月令是月也可以居高明可以
遠眺望可以升山陵可以处臺榭

## 故事　河朔飲

典略云刘松与袁紹一三伏之際書夜酣一
醉於六月知以避一時之暑一有避暑一名甘泉又作一

## 故事　沉李浮瓜

魏文帝与吳質書曰一其
暑歇一名甘泉又作一　脫巾露頂李太白詩願借白詩扇裸袒青
樣宮一臺以避暑一　林中一一往石壁一一酒松風　得名園杜避暑一
一一一　後馬援軍長沙　鄭中記石季龍於一一臺藏　宜睡古詩日長漸
一一一窄岸一一以避暑　氷三伏之日氷陽大臣　自睡相宜半
晚沙中　氷井　氷玉碗作冷秋氣向以兒歲一一出一一風起
落絮南　風涼舞雩　杜詩雷雨空霽雲雨竟虛无炎蒸衣流汗低壓氣不
將乞為寒氷玉碗作冷秋氣向以兒歲一一出一一風起

TIFFEN Color Control Patches © The Tiffen Company, 2007
Blue Cyan Green Yellow Red Magenta White 3/Color Black
Centimetres Inches

荷香 裴說晉陵晚望盛暑萬至政淡
灌坐以清 ｜｜｜｜滿四鄰 氷山圓坐 天宝遺事楊氏子弟每至伏中取
右雖酒酣而各有異色又以氷鑑鳳數之 大ー使匠琢成ー周圍於宴席座
狀以送王公家氷浸漆固之數日不消 大意 紗巾 石枕 竹林 清風足
蕉葉 冷花 江風 幽鳥 松徑 蟬聲 暑氣
微雨 氷酪 溪雨 浮瓜 蒙陰 起 可畏惟須暑 性性居還靜
紺宇近京日 林泉與世出 人間暑不侵
九夏不歇高 蟬唯參差在扇紗 晨雲輕彩繡 蜀中
方床御給衣 腰頭直至冷雲果 竹簾輕利羅冠斜 腰蕉宵三寸松筠
老火騰京尚未流 細雨撲石枕神意 流絡石枕神意 盛 捉扇晚來汗以淋 金井防寒李
尋京閣上水邊樓 遠林搖白羽 井好能水齒 玉骨冰肌外 比瓜清風足
散髮長松下 盤石岸烏紗 茶甘不上胃 紗巾竹簟中 西山爽氣多
波蕩翠竹間 竹簾留客處 魚隱荷葉露 波蕩松竹徑 天際日流火
已無三伏暑 竹林風 露頂水雲鄉 紅頭風情涼
先得一天秋 荷葉納涼時 玉枕双紋簟 林深无暑氣
罷扇風生竹 要須携鶴氅 金盤五色瓜 地迥月清風
移床月過庭 來此蕭胡床 風生松下亭 氷清澄鄉影
薄寒霧六月 夢回青霄闕 鳥歸山更幽 倚竹醉魂清 鳳凰迎荷香
旅館雨三更 人在廣寒宮 高樹秋蟬早 且為謝傳清 葵扇
旅館秋蟬早 清涼宵玉座 長空暑氣微 敢望周官王 鑑光
停梭待日斜 雅曲弄金絃 六尺簟放平 長風助
綠香尋蓮水 盤果 刀破岩瓜甘 勝蜜 一瓜益沒冷 腺流李
清冷侵肌水 枕散紋簟滑 苔 一瓜 本乳味 浮氷
簷竹不容三伏暑 尽日羽扇開 蓋滑 尽日羽扇開 蓋滑 沈竹 蕭洒 亭臺 无暑 熱 簟紋 紋 竹 簟 清 氣
茂林長占一天秋 茂林長占一天秋 茂林長占一天秋 

空草燕人衣

入醉郷

故事 有濟勝具 許渾好遊山水作便登陟時云 遊山屐 謝靈運新登山時嶺必造幽峻常着木屐 東山携 晉謝安携妓東山故時立臺 石路無塵 唐李參詩雲悉慈下山則去後塵 山行 郊行

雞唱回秋夢 村雞暗叫號 人行促蹄裝 殘星數點小 斜月一鞭低 馬食炊煙冷 人歸夜鳥啼 月龍林影靜 村店酒初醒 月中人笑語 半橋到月青山上 數點殘星碧水中 灯背星庫人 月斜煙樹馬 路疑寒山人 月明歌水鳴 月華霞裏見 月照荒蹄老 月照春蹄

山行 郊行

一星深戍火 沙上鳥鳴睡 人行促蹄裝 殘星數點小 斜月一鞭低 馬食炊煙冷 人歸夜鳥啼 月龍林影靜 村店酒初醒 月中人笑語 半橋到月青山上 數點殘星碧水中 灯背星庫人 月斜煙樹馬 路疑寒山人 月明歌水鳴 月華霞裏見 月照荒蹄老 月照春蹄

Copyright © 2007 Digital Library of Kyoto Prefectural University

版权所有 请勿转载 Copyright All Rights Reserved

江行

故事 客帆暮雨 月入孤舟 斷猿晴月 聽鴈聲

Inches Centimetres TIFFEN Color Control Patches © The Tiffen Company, 2007 Blue Cyan Green Yellow Red Magenta White 3/Color Black

## 雪行

故事 東郭穫東方朔事 王恭鑒王恭 藍關馬韓退之事已見雪行

大念 騎驢

## 晚步

大念 蔡復 東坡 柳宗元 月 澗畔 杖後 眺望 夕陽 鼎鼎 鳧鷖 村路 柴門 衣襟 吟哦 莫竊 鳧鷖 柳梢



故事 柳絮梅蹤 梁孝元帝詩云柳絮飛空蹤梅蹤 楊柳煙 唐雎裕之詩云東

## 春望

大念 物候 新 唐李商隱詩云太守擁朱輪東郊

起 城陰 晚景 晴 微月 沙鷗 黃昏 古木 亂鴉 鶴 大吹 天 月 春光 水 人 倚 山色 柳 芳草 地 春光 柳 春 天 雲 草 春 水 碧 天 一 色 春 山 色 有 無 中 春 水 碧 天 雲 草 木 春 天 一 色 春 光 暗 青 人 春 色 滿 園 關 不 住 春 色 滿 園 關 不 住 春 色 滿 園 關 不 住

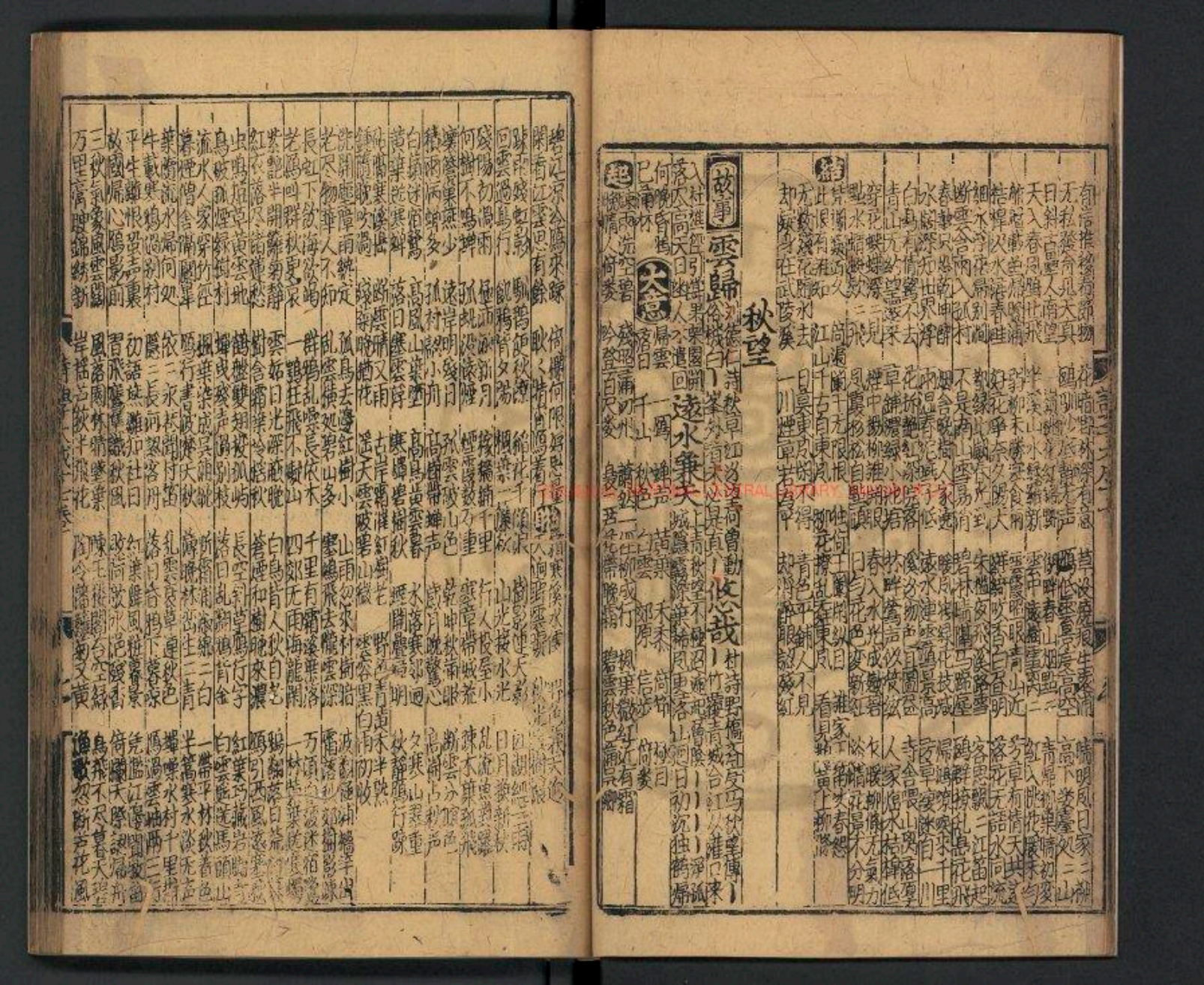

## 秋望

故事 雲歸 沈德潛詩秋草江沙望荷賞動谷機白雲峰外自來必是真人住心哉 杜詩野橋新月上竹徑青蛾合江山灌口來 城隱驚深巢結罔東落山迴日初沉獨鶴歸 落日 千山 鳥 一川 秋色 一江 雲 郡原 信步 何物 何人

太意 落日 已 何晚 昏鴉 千山 鳥 一川 秋色 一江 雲 郡原 信步 何物 何人

起 碧空 雲歸 秋色 蒲 呉 綿

碧空冷鴈來疎 何樹何限好思量 [illegible]

[illegible]

[illegible]

[

## 冬望

故事 風日凄凄 杜金華山此崖水西仲冬一始一山重疊高峯三蜀水敬
已翁下五溪孤鶴不知何事舞鳳凰以欲向人帝射鳥黃雲
勿紛目後傷 東落 極目 風冷 殘雪 殘雲 山川 此風 白草 河冰 雪
神龍為殘 梅開 歲時 雪消 秋雲 岸傾 黃雲 雪山 雪

太意 四時風景見安排 四時 雪 四山雪 雪埋 雪 雪 小
醉上高樓 開 雪 雪 雪

## 江樓晴望

**太意** 虹收雲歛 去鳥 風煙 眼界 天色 煙渚 翠靄 倚檻 明霞 遠岫 征帆 遠水 逆令 雲水 吟情 水光 江烟 斜陽 卷簾 遠岫

**起** 來鴻 立暨 乾坤千里水雲閑 釣歌好向去後還 白雲高捲崢嶸收 雲生岡庭 怒雷驅雨過青東 雲勢俄摧捲地風 虹收千嶂雨 林光淡色共清幽 雨過千峯翠如圍 暮雲暗江天 煙空園澤迷秋 嘉蔬雲收晚照明 一川風月快人心 四面雲山供野望 舍南舍北水縱橫 鳥去島來風滿渚 煙空園澤迷秋 目目 目目 目目

## 祝壽

故事 **蟠桃** 漢武帝故事西王母降以桃七枚自啗二枚以五枚与帝一留核欲種之母曰此桃三千年实非下土所種也 **老圖** 唐書白居易在東都創號醉吟先生嘗与胡杲吉旬杲之徳為一人真張渾狄兼謨盧貞復集皆高年不仕者人杲之徳為一人 **南極** 天文志一常以秋分之旦見于丁見則治平壽昌 **眼方** 南史陶弘景年踰八十而有壮容未年分之夕没于丁見則治平壽昌 **同甲會** 文選公居洛日年七十八同時有中散大夫程晌朝議大夫范蠡曲

**太意** 鶴齡 佳氣 祝壽 佳句 佳節 **題** 不用古者与訓 光分太昊之光 仙家星精岳澤神 壽歌 佳音 宜限長生錄 為不老仙 唯焚元斷壽 來作人間人世英 聊家根跟蓮宗臣 密苗別有根 四百岩推知甲子 旦祝元斷壽 五百歲春春建木 八千燕翼數春秋 合成神藥採芝仙 中朝又出一君子 千年实比蟠桃 人間歲月草黃髮 秀似灵芝依玉樹 岳氣此反鍾世上 松為白雪中老 方外逸謠縛紫之 清如蓮露在金莖 文星今日到人間 桃李編開天下春

## 野望

**太意** 水色 晴後 水綠 雪色 晴岩 野水搖光綠 平江行若曲 遠水接天淨 山光 望中 山屏 晴岩 山色空濛雨 小徑夜猿青 孤城隱霧靈 煙草入平村 山色空濛藍供客眼 步沙芳草茸綿遠 目送雲山供野望 水山 碧鬟人聯自松蓋山紫翠濃 耳聽河竹奏簧音

## 慶弔類

地形山勢相高下 野色陰光自住還 嵐氣紛飛山陽岸 孤鳥帶煙來遠樹 雨後斜日明遠色 雲生朋山淡處歸 斷虹收雨下斜陽 秋光不定水連空 雁飛碧樹諸宮殿 煙消碧樹青山巫峽曉 天邊孤鳥飛不盡 水邊細草千行字 雲霞島外帝城樹 北海已分紅影外 南山猶在電光中 竹葉柔條綠映牆 鳴鳥不盡天連水 山色无情古又今 白鳥去邊紅樹下 洛霞明處灣山多 洪波万古流不盡 白鳥效飛意自閑

## 野望

**太意** 晴後 水綠 雪色 晴岩 野水搖光綠 平江行若曲 遠水接天淨 山光 望中 山屏 晴岩 山色空濛雨 小徑夜猿青 孤城隱霧靈 煙草入平村 山色空濛藍供客眼 步沙芳草茸綿遠 目送雲山供野望 水山 碧鬟人聯自松蓋山紫翠濃 耳聽河竹奏簧音

**詩** 山圓平野月如鏡 孤煙欲飛山陽岸 雲生朋山淡處歸 斷虹收雨下斜陽 秋光不定水連空 雁飛碧樹諸宮殿 煙消碧樹青山巫峽曉 天邊孤鳥飛不盡 水邊細草千行字 雲霞島外帝城樹 北海已分紅影外 南山猶在電光中 竹葉柔條綠映牆 鳴鳥不盡天連水 山色无情古又今 白鳥去邊紅樹下 洛霞明處灣山多 洪波万古流不盡 白鳥效飛意自閑

## 祝壽

**太意** 鶴齡 佳氣 祝壽 佳句 佳節 **題** 不用古者与訓 光分太昊之光 仙家星精岳澤神 壽歌 佳音 宜限長生錄 為不老仙 唯焚元斷壽 來作人間人世英 聊家根跟蓮宗臣 密苗別有根 四百岩推知甲子 旦祝元斷壽 五百歲春春建木 八千燕翼數春秋 合成神藥採芝仙 中朝又出一君子 千年实比蟠桃 人間歲月草黃髮 秀似灵芝依玉樹 岳氣此反鍾世上 松為白雪中老 方外逸謠縛紫之 清如蓮露在金莖 文星今日到人間 桃李編開天下春

**故事** **蟠桃** 漢武帝故事西王母降以桃七枚自啗二枚以五枚与帝一留核欲種之母曰此桃三千年实非下土所種也 **老圖** 唐書白居易在東都創號醉吟先生嘗与胡杲吉旬杲之徳為一人真張渾狄兼謨盧貞復集皆高年不仕者人杲之徳為一人 **南極** 天文志一常以秋分之旦見于丁見則治平壽昌 **眼方** 南史陶弘景年踰八十而有壮容未年分之夕没于丁見則治平壽昌 **同甲會** 文選公居洛日年七十八同時有中散大夫程晌朝議大夫范蠡曲

**獻老子出關圖** 雲斎錄錄穆公尹天府生日楊以公書老子出關圖以為壽獨其經世略上仙但得髮眉如此 **春酒介眉** 詩曰為此春酒以介眉壽 **鶴飛南飛曲** 玉局文東坡生日置酒赤壁下酒酣曲終聲有穿雲裂石之声 **三洗髓** 東方朔元封中遊西海從王母食桃核棄地生長千年一反骨洗髓一刺肉伐毛吾生來已三洗髓一伐毛矣 **磨銅狄** 後漢子訓与一老翁共一掌一人相謂曰適見鶴此已近五百年矣

海上尺聞鶴羽翼　風飄羽帳香臺暖　天上星應騰太白
人間初見鶴收洲　春在壺天白日遲　仙人壺裏乾坤異
大史慚天應有奏　自是蓬蒿天不老　玄武山中日月長
結　壽星光彩動南山　碧桃花底酌長春

## 賀生子

故事　充閭之慶　晉賈充始生其父逵曰後當有一望聰明東坡詩云人家養子一我被聰明思慧過人況今一生雖愚孩兒愚明說一生雖愚孩兒愚明說一生雖愚孩兒愚明說

## 賀生孫

故事 冬無斯詩 詩經斯干 與五門 陳群為兒時甚祖陳寔謂群 微開顏 陳川文宗人曰此兒必 萬事 足東坡賀子由生孫 四孫詩 身與門子

孫枝 白樂天詩悟 孫枝 蘭種 光祖 祖業 蜀雞 光祖 宗 傳代 與五門 有祖風

## 賀新娶

故事 結褵 詩東山親 具 九十且義毛萇傳曰褵帨 合巹而酳 禮記婦儀 食 一瓢斷而為兩杯 又酬酒飲酒也 宴爾 詩 如兄如弟 新婦 大意 喜孔 惟戶 歡

## 賀新居

故事 六厦萬間 杜甫詩安得 千 太庇天下寒士俱歡顏風雨不動安如山 突兀此屋 同上何時眼 見 買鄰 南史宋行雍市宅居已僧 買鄰死亦足 美哉輪奐 詩 焉美哉 焉 買宅則相珍問宅價曰一 千一百万惟貴曰 一畝之宮 記儒有 于定國 于公立宅 百万買宅千万 門容駟馬 于公高大其 閭皮 宅 高大其 閭皮

TIFFEN Color Control Patches © The Tiffen Company, 2007
Blue Cyan Green Yellow Red Magenta White 3/Color Black
Centimetres Inches

高蓋車五治獄多負德後世子孫必有興者至定國并相

晉張華術居一一一一一物沿聞也无与比

**太忘** 隋吉 華居 輪奴 高門 華屋 只生所宅 只許白雲知

**借車載家具** 孟郊詩一一一一一 **戟畫二十乘**

眼前突兀見棄之猶明畫不如 一生不畜買山錢 宅成天下把扇看 一所府刻名鄉

蓋矣猶明畫不如 華屋何心亦偶然 士帶金魚喜最盛 始信書生眼力慳

幾年蹤跡東徐錢 先生雖志在山澤 壁剩卜來向東皇 水際柴門一半開

才向胡蘆畫一壁 空屋非心別卜居 小窗江湖半出勢 小橋分路入青苔

江北江南天宇寬 獨向參天知幾歲 相君新築漢三府 無人空屋歸早

一夜那得匠家山 万斗挽取到新裁 除知行都天下 無人空屋歸深月閑屋

有山松蘿蔦 簷前花覆地 老我竹三徑 也占白日多見水

客月亭閑庭 戶外鳥窺人 可人無一窗 樓光一面不當止

按行花木皆家友 客來賞事杯行時 能賞万問此寒士 種竹庭

主掌樓山即事灌 市馬拋果紙貴高 寧欲聞馬向高閑 養魚池小易為長

四時風月固安裏 有少園地種花竹 貧言只有一區宅 好月當樓惟近水

兩地軒窗知尺間 無多屋宇久蒙塵 應是鳳凰棲不住 清風遊屋只載拖

柳能密圍沿道種 逢知鶴柳是門外 夏成蔭蔽必相賀 才作美哉輪奴策

蘭能當門亦不動 父隔夫家元路遠 人好屋烏尤可觀 清樂又奏相星明

金馬玉堂何外在 可能計我東北隱 閑眠尺日无人到 自有春風為掃門

不如茅屋却堅牢 珍重隣翁為卜基

## 賀入仕

**太忘** 入官 得志 鶴程 策名 鶴神 昔年蒙笑負封侯 **太忘** 英尔方奮迹

賀榜 委質 騰騫 騰騫 問當年志在不 仕路喜 蹇蹇

東時欲豹變 雄鑑 金門外 身名 鑑鑑 桂籍一枝香老綠

鼠腰喜龍飛 戰冠玉殿前 英雄 蹇蹇 桃花三級浪翻紅

馬足踏開千里雪 皇天老眼成入蹤 草庭三顧動春雷 神驥雄輪天上足

初光射散万山雲 今日男兒得志秋 鷹隼一空生曉寒 風鶴猶鳴自豪

## 賀出家

**故事** **減垢累** 此要沙論家者是頂髻因緣大山家者為一一一一故且逐離也 **發菩提心** 淨名經云故得向樓

**太忘** 竟性 塵塊 妙觀 法器 精舍 頭陀無生理 暫住雖蜀山

觀心 色身 空身 苦根 乘門 能時不二心 應喜入空門

佛參趙三昧 捨身已貪路无累 一性自分消解脫 妙求真秘增中禁

闊浮陽幾壁 削髮應知佛有緣 三乘從此獲超昇 樓弄花芬林下人

## 弔亡

**故事** **委蛻** 莊身非汝有是天地之委形也生非汝有是天地之委和也 **乘雲**

性非汝有是天地之委順也子孫汝有是天地之委蛻也 **至帝鄉** 王子晉說出而上仙 **人琴俱亡** 曾王徽之弟獻之卒徽之奔喪不哭直

至靈那生反命之委彈之久而不調曰 **致生芻** 鄭林宗有母喪

嗚呼一一一一 **一鑑亡** 唐魏徵卒帝臨朝歎曰以人為鑑可明昭興亡識斷一一一一矣 **夕雉** 徐穉者公所辟雖不就有死

困頓絕一一一東於房而去林宗曰必徐孺子也 **夕雉墳酒** 徐穉者公所辟雖不就有死

詩云生芻束其人如玉吾无德以當之 **夕雉墳酒** 徐穉者公所辟雖不就有死

一隻以錦一隻以水漬絕有死錄酹畢而去不見主人 **鵬止座隅** 賈誼為長沙王傅有鵬

鳥入舍乃為凶以自賈

四歲孟夏庚子日斜一一一一 **生官相其年** 鵬入予舍止于座隅 **冬凌樹稼** 冬稼而寧王卒宋熙寧三年春木皆冬不數日而

此公卒 **白玉樓作記** 李賀病將卒見人持一版書若大古篆曰天上一一城召君一一天上差樂不若池少氣絕 **月犯少**

微 晉時星二天外土星占云隱士當之戴逵有美才士人多之戰而卒 星流營中 蜀諸葛亮據五丈原屯兵 亮謂王相曰我今日有 赤而芒角自北而南 於亮營三往覆壓而亮卒 維以等數軍而 一朝千古 唐 出宣王追焉姜維令仗天旗鳴鼓宣王八良驚曰死諸葛走生仲達 後宣王與伯約共軍 相館舍 諸葛傳 春 春不相巷不歌 記隨子 君 屬纊 孔丞記 也 侯絕氣曰纊 新論 屬口鼻以為候 尸解 晉葛洪仙人至日中尤然若睡而卒 視其身如生 亦孝動尸人 不由西州路 晉謝安卒謝琰 琰弟 琰以馬乘叩棺 哭盡哀 以馬乘叩棺 哭盡哀 琰至州門 哭盡哀 琰以馬乘叩棺 哭盡哀 琰以馬乘叩棺 哭盡哀 琰以馬乘叩棺

## ○祖餞類

### 送別

【叙事】[illegible]

【叙事】[illegible]

**歌驪駒** 送詩：驪駒在門，僕夫警駕。

**送人以言** 史孔子適周見老子，問禮焉。孔子曰：吾聞富貴者以財送人，仁者以言送人。吾雖不能富貴，竊仁者之號，以言送子，其可乎？老子曰：吾聞之，富貴者送人以財，而行人者以言。吾子之容甚盛，而志甚驕，此子之所以來也。吾聞善商賈者若無財，善學者若無人，吾雖不能，願見子之所學焉。孔子曰：丘之所學，上明於天，下察於地，中通於人事，此三者，丘之所學也。今子之容，若此三者，丘安敢學之乎？老子曰：吾聞之，江海之所以能為百谷王者，以其善下之也。今子之學，上明於天，下察於地，中通於人事，而不免於難，其所以者何？其好人者多也。今子之容，若此三者，而好人者多，子之所學，幾於免乎。子之容態，與子之所學，而不免於難者，其所好者，人之過也。今子之容，若此三者，而好人之過，子之所學，其能

## ○祖餞類

### 送別

【叙事】[illegible]

【叙事】[illegible]

**歌驪駒** 送詩：驪駒在門，僕夫警駕。

**送人以言** 史孔子適周見老子，問禮焉。孔子曰：吾聞富貴者以財送人，仁者以言送人。吾雖不能富貴，竊仁者之號，以言送子，其可乎？老子曰：吾聞之，富貴者送人以財，而行人者以言。吾子之容甚盛，而志甚驕，此子之所以來也。吾聞善商賈者若無財，善學者若無人，吾雖不能，願見子之所學焉。孔子曰：丘之所學，上明於天，下察於地，中通於人事，此三者，丘之所學也。今子之容，若此三者，丘安敢學之乎？老子曰：吾聞之，江海之所以能為百谷王者，以其善下之也。今子之學，上明於天，下察於地，中通於人事，而不免於難，其所以者何？其好人者多也。今子之容，若此三者，而好人者多，子之所學，幾於免乎。子之容態，與子之所學，而不免於難者，其所好者，人之過也。今子之容，若此三者，而好人之過，子之所學，其能

復道

會面安可知 上行三會行之与君生別離相去万餘里各在天一涯道路阻且長

無淚灑離別 粉蝶黏衣丈夫非不淚灑離別何思在功名離別何哀哉貧別

痛銷骨 上高別然在顔 別子顔色枯 一蓬手此生莫解眉所思在功名離別何哀哉貧別

心苦肝酸 樂天生別離終樂不易食梅多酸能苦肝酸夫知生別苦

一船離恨 流只載 為酒若在心肝酸在肝晨雞載鳴殘月沒仙馬重

白雲歌 李白 東雲色陶君渡江水二上女灘衣白雲草朴早行君早起

登青雲 青雲然送友之京君

陽關曲 王維詩 渭城朝雨浥輕塵客舍青青柳色新勸君更盡一盃酒西出陽關無故人

銷魂 長安霸陵東有橋河來送別杜

隴山歌 後漢郡国志秦外記云隴東西一百八十里山東人行此悲役思鄉故曰隴頭流水分離四下念我行役苦高望遠西東

揮淚 杜

牽衣 魏文帝詩別詩云今我故鄉客將適万里道遠子何之

祖帳 前漢張敞受乞致仕故人設祖道供東門外

別字 杜鵑啼數聲 草草 上周君適万里復復

匆匆 杜惜別

離歌 古詞鼓吹鼓

大意

長短亭 憶江樓別 相看不忍發 相見帝未暇 撫落淚裝別思花

連雙眉 晴江月圓 隔簾幕聊 別詩匆匆雲驛宏 魂風吹月上江衣

別詩重頻惜別 江城相送 別後 交情休慰 金乾 駅三征 別後 少

別詩 別詩 別詩 別詩 別詩 別詩 別詩 別詩 別詩 別詩 別詩 別詩

## 送人調官

## 送人赴闕

## 送人調官

## 送人赴闕

## 安車

## 蒲輪

## 奪牛翁

## 異登仙

## 此行何

TIFFEN Color Control Patches © The Tiffen Company, 2007
Blue Cyan Green Yellow Red Magenta White 3/Color Black
Inches Centimetres

Digitized by Google　原本收藏於 Harvard University　Digitized by Google

## 送人從軍

故事　下馬作露布

北齊水經注曰魏將軍魏帝每嘆曰上馬能擊賊下馬能作露布

大意　

## 送人還鄉

故事　厭承明

[illegible]

大意　

衣錦

[illegible]

衣錦晝遊

[illegible]

富貴

[illegible]

佩六國印

[illegible]

垂組夸鄉

[illegible]

乘駟馬車

[illegible]

腰纏返國

[illegible]

駕羽前驅

[illegible]

馬角生

[illegible]

## 送友人

故事 **路南北** 黄山谷詩客亭長短……衰三行人那得知惟有明蟾即相別一盃咸喜復咸悲

**繫人情** 戎昱詩送客春風洞庭……

## 送僧

故事 **青山萬重** 陳羽送靈一上人詩十年旁遠別一振錫李太白送通禪師詩我聞隱靜寺……

**捷禪** 唐鬼有吾詩麻衣年少聖為……

**別人間** 秋月離塵見……

**求勝** 狀物態……

**松枝東向** 南史記惠武帝中元賛……

## 送道士

故事 孤雲無定 唐譚用之送丁道士詩云……鶴年與自孤焦鉢不流傷服藥幾年朝罷後驗符何處祝冊尾子度山燒紅霞密書巨胡……別歸來 太意 度節 三島 孤雲 人世 野鶴 五湖 獨鶴 仙山 引鶴 白雲 自在 古劍 短琴 流水 逍遙

辭 幾年雲水徵人宴 斷訪丹臺跨玉虹 歸來還見海山秋

注 負笈閑遊下玉壺 乾坤東風良有待 倒騎寒鹿看桃花 月吹長笛下瑤臺 百年雙鬢蒼絲滿 五千文字留新說 百二山河復遊 松徑定知芳草合 王侯應念素琴侵 仙掌月明吹能夜 商飆木落秋芙蓉 去程不獨吳江闊 歸夢那知蜀道難

## 訪友不遇

故事 不逢 陸詩君來不遇 空還 唐詩九日驅馳一日 閑尋君不見又……

太意 直出 不見 留題 未還

## 訪隱逸不遇

故事 題鳳 漢東方朔與呂安善後來值康不在乎喜出戶迎之不入題門上作鳳而去喜歸以為欲康曰鳳字凡鳥也 賣字 嵇康

辭 安義方臨戶 爽約 門外草芳芳 主人出去半日 犬護陳雖吠客出 九日驅馳一日 尋君不見又……

詩 將人共遠 踏霜歸遠巷 不逢詩酒伴 濁犬空不犬 幽禽閑自鳴

注 路太虛雲外 松陰統會鶴相對 雲與鶴先歸 涼月照空階 空背水雲鄉 門非渴產何為絕 門寂積雪中 山色蒲陵人未歸 涼君不遇陳公門 轍不逢陳宴客投

到門不敢題名鳥 何處 有音在何處 故人不見只空及 此門付留題 明月滿鄰歸去來

問主人 答 鄰家公雞鳴 不見高人戴安道 若使過門相見後 擬受太玄今不遇 蒲柳空載雪花歸 千年風致一時休 可憐遺恨作傑芭

## 題鳳

故事 松蘿 人間 題鳳 菊圃 蒼徑每首台 蘭橋 麥隴上翠鬱 松蘿 雲 榮仕 兒童掃歸門 長松影裏叩柴扉

注 閑來無有君 登山穿破白雲堆 童子穿雲晚未歸 推人松下著幾枝 考竹曾留鳳 高君不遇方為神 不見高人眼倦開 酒榮蒼蘚台 白雲三徑號 明不為鸞 白雲三徑號 君來不遇我 荒徑橫 柴扉掩 子 君 我去不逢君 門前白雲深 紅塵一騎歡 破衾開 君來合泥 塵埃定覺圖 双鶴 城外青山如屋 幽三花滿門空閉 明月但隨人來 落花空掃 鶴 東家流水入如隣 叛三鶯 啼日更遲

TIFFEN Color Control Patches © The Tiffen Company, 2007
Blue Cyan Green Yellow Red Magenta White 3/Color Black
Centimetres Inches

## 故事 渴心生埃

## 訪僧不遇

## 故事 飛步

## 訪道士不遇

## 故事 荷松愁

## 題姓字

## 故事 玉版

## 謝惠箋

## 謝人詩

## 日邊来

## 謝惠筆

故事 試牋 [illegible]

大意 象管 [illegible]

## 謝惠墨

故事 斗量珠 [illegible]

大意 [illegible]

## 謝惠硯

故事 清池 [illegible]

大意 [illegible]

## 謝惠茶

故事 到山家 [illegible]

大意 故人 [illegible]

## 謝惠酒

故事 洗盞斟 杜謝敏中永送酒詩山瓶乳酒下青雲氣味濃香幸見分雪裏走送冷淵父一開一封馬軍 白衣人至 晉陶潛九月九日无酒摘菊盈把望白衣人至 陶潛 白屋 浮蟻 清醑 醉酣 玉液 玉屋 醉酣 玉液 醉香 愛酒相如病未發 陶潛 醉酣 玉液 愛酒相如病未發 陶潛 醉酣 玉液 愛酒相如病未發 陶潛 醉酣 玉液

[illegible]

## 謝惠梅

故事 一枝春 范曄寄梅花詩折梅逢驛使寄與隴頭人江南何所有聊贈一枝春 大意 落花 [illegible] 千里信 故人 清香 一枝春

[illegible]

## 謝惠扇

故事 揚仁風 晉裴安為東陽太守謝安送以一扇助以增行謝曰即當奉 大意 [illegible] 助苟薰 [illegible]

[illegible]

## 琉璃 水晶 玻璃 車渠 瑪瑙 琥珀 珊瑚

故事 [illegible] 琉璃 [illegible] 本是石出大秦国凡十種色為器者以自然水治之近世亦有火成者光澤蓋不減也 [illegible] 琉璃之類入火不焚玻璃水玉或云千歲水化為之 [illegible] 非玉非石自具一類有紫白黑三種亦有紋如蟹蟹者研末不變 [illegible] 松脂浸入北千年所化 [illegible] 玉紅潤中多孔亦有无者有縱紋者生水底磐石上自如菌一成黃三歲赤海人取之先作鐵網沉水底珊瑚貴中而生樹高三二尺有枝无葉因網出之以樹高枝利多為瑞

故事 琉璃殿 [illegible] 大武時太月氏国人商販至京師自云能鑄琉璃光澤美於西来者乃詔為行殿容百人光色映徹見者震眩以為神明自此中国甚眩人世說第薔畏風往觀武帝 [illegible] 內坐安密以不復珍之 琉璃屏 [illegible] 寅三尺文采粲然軍吏趙猛盤桓惶懼叩頭流血行儉曰小非故也何至是色不少恪 孫愐志勇秀才書物之精華 [illegible] 行表鮮 珊瑚鉤 元稹 [illegible] 之 [illegible] 瑪瑙盤 [illegible] 行儉 [illegible] 昌 [illegible] 又杜詩云文采 [illegible] 天地秘惜 [illegible] 故蒙金以紗蜀玉以璞珊瑚之叢必 [illegible] 玻璃 瑪瑙 琉璃 水精 車渠 琥珀 珊瑚 [illegible] 雲母 火流

## 金 附 試金石

故事 [illegible] 曰西南之美者有金石焉 [illegible] 山之金石焉 [illegible] 金有五色黃金為長久埋不變化 [illegible] 白銀不銹 [illegible] 金者金銀銅鐵鉛錫之總名惟黃者獨為之長久埋不為土化白銀不銹埋於從革不違西方之行独以金名之被 [illegible] 白金之銅亦金又次之鐵黑金鉛青金銅亦白金鉛也又次之 故事 虹彼

[illegible]

## 謝惠梅

故事 一枝春 范曄寄梅花詩折梅逢驛使寄與隴頭人江南何所有聊贈一枝春 大意 落花 [illegible] 千里信 故人 清香 一枝春

[illegible]

## 謝惠扇

故事 揚仁風 晉裴安為東陽太守謝安送以一扇助以增行謝曰即當奉 大意 [illegible] 助苟薰 [illegible]

[illegible]

## 琉璃 水晶 玻璃 車渠 瑪瑙 琥珀 珊瑚

故事 [illegible] 琉璃 [illegible] 本是石出大秦国凡十種色為器者以自然水治之近世亦有火成者光澤蓋不減也 [illegible] 琉璃之類入火不焚玻璃水玉或云千歲水化為之 [illegible] 非玉非石自具一類有紫白黑三種亦有紋如蟹蟹者研末不變 [illegible] 松脂浸入北千年所化 [illegible] 玉紅潤中多孔亦有无者有縱紋者生水底磐石上自如菌一成黃三歲赤海人取之先作鐵網沉水底珊瑚貴中而生樹高三二尺有枝无葉因網出之以樹高枝利多為瑞

故事 琉璃殿 [illegible] 大武時太月氏国人商販至京師自云能鑄琉璃光澤美於西来者乃詔為行殿容百人光色映徹見者震眩以為神明自此中国甚眩人世說第薔畏風往觀武帝 [illegible] 內坐安密以不復珍之 琉璃屏 [illegible] 寅三尺文采粲然軍吏趙猛盤桓惶懼叩頭流血行儉曰小非故也何至是色不少恪 孫愐志勇秀才書物之精華 [illegible] 行表鮮 珊瑚鉤 元稹 [illegible] 之 [illegible] 瑪瑙盤 [illegible] 行儉 [illegible] 昌 [illegible] 又杜詩云文采 [illegible] 天地秘惜 [illegible] 故蒙金以紗蜀玉以璞珊瑚之叢必 [illegible] 玻璃 瑪瑙 琉璃 水精 車渠 琥珀 珊瑚 [illegible] 雲母 火流

## 金 附 試金石

故事 [illegible] 曰西南之美者有金石焉 [illegible] 山之金石焉 [illegible] 金有五色黃金為長久埋不變化 [illegible] 白銀不銹 [illegible] 金者金銀銅鐵鉛錫之總名惟黃者獨為之長久埋不為土化白銀不銹埋於從革不違西方之行独以金名之被 [illegible] 白金之銅亦金又次之鐵黑金鉛青金銅亦白金鉛也又次之 故事 虹彼

異苑晉陵辭頭有一故其金翁豐便竭乃一金滿金 **生麗水** 韓子晉文伐虞荀息以屈產之乘與垂棘之璧獻於虞虞公曰璧則寡人之璧也而馬則虞之外廐也奈何以外廐之馬入於寡人乎曰宮之奇在焉其人臣也其言聽則璧入而馬出今日伐虞而明日虞亡璧馬之入猶未出也臣請之而已矣 **披砂揀金** 博物志周穆王時有人獻火浣布昌邑中有金屑豐便竭乃一金滿金 **九牧貢** 左傳先夏之方有德也 **方寸而斤** 食貨志周黃金一斤一重一 **赤虹化文** 搜神記孔子修春秋製孝經況成孔子斎戒向北斗而拜告備于天有一見自上而下一為黃金又有白鏡神有刻一孔子受而跪讀之 **鑄裏蹄** 漢武帝時昆明國獻以黃金一為蹄以為瑞 **雙南金** 百濟客以金一公金天一孝子一巨 **賜郭** 者子傳郭巨內人也妻生男巨曰弃子則不得養 **寒金** 上官人以金飾 **聘莊** 韓詩外傳莊王遣使特金千斤以相國冠子固辭不受 **一餅** 列子子得遺金 **百鎰** 韓詩外傳世子持金一奉其母 **燕臺** 王置 **蒲** 史記呂不韋若呂氏春秋力懸千金 **擲地** 晉孫綽作天台 **鑄范** 越王勾踐思范蠡 **償不疑** 舍即金去主竟亡意不 **攫金不見人** 列 **受金畏四知** 楊震為東萊太守道經昌邑震初為荊州茂才王密二時為昌邑令謂見至夜密 **五德** 五行 **五行** 四知 **紫光** 赤氣 **剛形** 珍貨 **在鑛** 百鎰 **百鎰** 三品 六府 **坡沙** 買笑 **坡沙** 大治 **洪** 紀



**玉** 玉天地之精也有山玄文者有水蒼文者有白如截肪赤如雞冠 **三河** 晉天福中張鄴使于蜀回作行程記載其因珠玉之地玉河在于闐 **木潤** 孔子在山而木潤淵而下 **抵鵲** 鍼 **紅光** 玉 **温潤** 孔子君子 **五德** 五德 **解肺熱** 玉 **石蘊山輝** 土而 **潛匕荊石** 荊山之玉 **荊石** 荊山之玉

TIFFEN Color Control Patches © The Tiffen Company, 2007
Blue Cyan Green Yellow Red Magenta White 3/Color Black
Centimetres Inches

**抱璞泣血** 和者楚野民得玉獻厲王王以為欺刖其一足懷玉死子平王立和復獻之王又以為欺刖其一足平王死子莊王立和抱璞哭之三日而哭盡夜不止繼之以血莊王遣問之曰天下之刑者多矣子何哭之悲乎和曰吾非悲刖也悲寶玉而名之以石貞士而以欺誑之罪加之是吾所以悲也王使剖之中果得玉乃封和為陵陵侯和卒不就而去

**地雪融** 晉新城王時宇宙無事天下和洽雪融三尺

**辟邪香** 孔帖唐李蒲國王一一名石其香可聞數百步金藏於金函石匱終不能掩其氣或以衣裙染拂則分餘巫年衆浴濯數四不消待長一尺五寸苛巧非人間所有

**色澤不變** 淮南子鑑山之玉三日三夜一一潤

**大意** 狩精 藍田 丹水 地之精也 沃

**連城** 美玉 崑崙 抵連城 草木自蔡 雪融 石韞 山川 光輝 尺璧 寸璋 待價 含章 山輝 韞光 木潤 清輝 玄圃 名胄 崑山 蒼久 傳 荷彩 照滄海 白虹

**連成** 希世 雕琢 韞藏 玄在石 別只由人 星斗 紫光 天資 蘊 蒼 品 往 城 雕成 常 崑 崑 陽 陪 陽 友 楚 楚 類 佳人 任 員 連 城 價 溪 思 韞 櫝 藏 二自 老 嘗 先 驅 馬 巴 死 狂 土 沉 空 山

**連城** 李白 双珠出海 **明月珠** 韓詩外傳 南隱齋 **火珠** 者如雞卵 圓 白 **如意珠** 孔帖 **百闵** 韓詩外傳 見章光將 **蚌生** 人書 **交趾不拜** 漢書 太守坐 認班 賜 群臣 鍾離意 得珠 **合浦復還** 晉物志 孟嘗 珠以易米食 先 **臂上** 唐錄 然 詩 西方 貞人 千石 貢 獻 使民 取珠 損 以自入 珠 忽去 合浦 无 **九品** 名 蹠 珠 文 為 官 內 珠 文 為 **蛇銜** 褒神記 隋侯行見大蛇傷 坎而治之其後 珠以報之 抓盈 丈 蛇白而夜光可以燭百里 **按劍** 鄒陽 諫書 明月之珠夜光之璧 相 **鳳銜** 少昊時 有白雲 向之而 乘之 明 珠 乃拾 珠 懷之 使照 於天下 大五分以上至一寸八分為 光彩一變以 **照乘** 史記 魏王與齊威王會田於郊 觀 **玄鶴珠** 有 **驪龍珠** 家 **象罔索** 莊子 黃帝 遊於赤水之北 登于崑崙之 **淵客泣** 博物志 織人水底居出向人間 **江妃解佩** 列仙傳 江妃二女佩 明 大如 妃 **交趾不拜** 漢書 太守坐 認班 賜 群臣 鍾離意 得珠 **合浦復還** 晉物志 孟嘗 珠以易米食 先 **臂上** 唐錄 然 詩 西方 貞人 千石 貢 獻 使民 取珠 損 以自入 珠 忽去 合浦 无



**故事** 賞隱云珠生大海中乃蚌蛤胎也採之者必貫糧著火以數十丈麻繩自繫其身於海岸底取之或為海獸所害小大有九品經寸為至寶珠之好者如雞卵圓白璫數枚

**數珠** 翻譯名義集 昔有國王名波流黎 創佛言我國頻年寇侵谷貴民困我常不安惟願垂示法要佛言大王若欲滅煩惱當貫木串子百八個常自領身志心禁念南无佛名乃過一顆如漸至千萬遍能滿二十萬遍當除一百八結業王言我奉行之

**故事** 川媚 陸

UNIVERSITY OF CALIFORNIA LIBRARY, BERKELEY

# 錢

**敘事** 抱朴子云錢之爲幣以銅爲之本圓孔方背面郭周流四方之象也愛自禹湯始用金鏹幣周迄九府圜法輕重以錢所貨來遠近

**故事** 上清寶子圓用冠衣錢青衣自漢得理我本生於貝將不衡滿之間問冠帶牧乃曰樸勿服圓而內方正此是上清五錢服也也時錢不見文本無之一古墓中唯見一古錢方知——銅色元宝錢文也內錢心方錢之狀也玉錢九錢文官至中書令悉失古錢參遂盛錢物錢貫也

漢書注——泉布周礼注錢泉也其藏曰——取名流行无不

錢幣 錢幣 錢幣 

## 錦

故事 說文錦金也其用功重價如金故制字從帛與金也諸織文也出於蜀者爲上綾五色備織爲貨賣刺成故名織織綺羅皆文繒丹陽記歷代未有織而成者東海有水名錦織爲文錦入水不濕

故事 織文 蜀錄曰蜀有織文之妙蜀王遣使貢之錦繡

錦纜 錦纜出於蜀郡有水名錦織爲文錦入水不濕

故事 獻織錦頌 謝繼貞德繼錦頌曰朝真德繼錦頌以獻

氷蠶織 氷蠶織出於蜀中有蠶大如蠶蛾中有蠶大如蠶蛾中有蠶大如蠶蛾

羊裘 晉光武乃令以物色訪之後齊国上言有一男子被羊裘釣澤中帝疑是光乃詔安車玄纁遣使聘之三反而後至 逢掖衣 孔叢子曰夫子之服其儒服與孔子曰丘少居魯哀公問孔子曰夫子之服其儒服也與丘聞君子之辜也博其服也與丘不知儒服 深衣 準繩衡矩毋見膚長毋蔽上石華廣袖后妃謝昭儀好袖褶好曰妹喜 染人劉稽正以石華故今上方為之未必能如此乃以為 青紗介幘 孔帖刘允章成進中為礼 龍綃衣 杜陽編元載歲姬醉駕夾衣其重光一朝侍之不盈一握 宮錦袍 李白浮游四方皆東月与摩宗之白采石至於 刺文袴 謝尚及長弊悟絕倫好衣 金陵著 坐井中妾若所人 袴 神仙散錄李白遊慈恩寺觀用水 蘭嫌 錦父責之自改知名



狐掖 王褒四子論曰千金之裘非一之一 雉頭 晉盛宣起居注曰大司馬維廣上一裘一冊

裘



武帝曰此裘外常衣服 [illegible] 曰上古穴居野処衣毛而冒皮後代聖人易之以布帛 [illegible] 之裘黃 [illegible] 之裘 [illegible] 鵝鶴 西京雜記司馬相如与卓文君沽酒為業 吉光 西国王獻 [illegible] 毛裘色黃孟神馬之產入水不濕 晏子裘 [illegible] 狐白裘 通鑑秦因子嬰君諸李姬求狐白裘 浮光裘 杜陽編唐玄宗中南粤国進一即紫海水染北色也以五郊織成龍鳳綵五色 集翠裘 唐則天賜狄仁傑一日從幸遇雨而裘零无法顧上異之到坡 紫綺裘 李白 翠玉裘 李白 [illegible] 一腋 索綾 紫綺 芙蓉 紫綺 [illegible] 青紅 千金 玄狐 [illegible] 黑貂 [illegible] 鵝鶴 [illegible] 青鳳 [illegible] 狐貉 [illegible] 一腋 [illegible] 黑貂 [illegible] 千金未易酬 紫綺裘家貧 掛持未免猜童馬 [illegible] 安問大家長万丈 [illegible] 与君都盖洛陽城

冠

紋事 [illegible] 曰冠貴也所以貫諸髮也 [illegible] 曰上古穴居野処衣毛而冒皮後代聖人易之以布帛 [illegible] 之裘黃 [illegible] 之裘 [illegible] 鵝鶴 西京雜記司馬相如与卓文君沽酒為業 吉光 西国王獻 [illegible] 毛裘色黃孟神馬之產入水不濕 晏子裘 [illegible] 狐白裘 通鑑秦因子嬰君諸李姬求狐白裘 浮光裘 杜陽編唐玄宗中南粤国進一即紫海水染北色也以五郊織成龍鳳綵五色 集翠裘 唐則天賜狄仁傑一日從幸遇雨而裘零无法顧上異之到坡 紫綺裘 李白 翠玉裘 李白 [illegible] 一腋 索綾 紫綺 芙蓉 紫綺 [illegible] 青紅 千金 玄狐 [illegible] 黑貂 [illegible] 鵝鶴 [illegible] 青鳳 [illegible] 狐貉 [illegible] 一腋 [illegible] 黑貂 [illegible] 千金未易酬 紫綺裘家貧 掛持未免猜童馬 [illegible] 安問大家長万丈 [illegible] 与君都盖洛陽城

[

不能測左紹帶侍服右紹金取堅輝[illegible]
[illegible]取是高食[illegible]
[illegible]名

**鹿皮冠**

為敵駙常侍武帝謂[illegible]者

**絳帕高頭**

[illegible]

**解散幘**

[illegible]

**壞幘就穿**

[illegible]

**岸綸巾**

[illegible]

**白幘**

[illegible]

**烏角巾**

[illegible]

**正葛巾**

[illegible]

**白疊巾**

[illegible]

**白綸巾**

[illegible]

**白接䍦**

[illegible]

**僕射巾**

[illegible]

**鶡冠**

[illegible]

**貂蟬**

[illegible]

**逢萌掛冠**

[illegible]

**王陽彈冠**

[illegible]

**貂蟬**

[illegible]

**巾**

**故事** 隋大業十年左丞相牛弘下議[illegible]

**故事** 折角 [illegible]

**故事** 白綸巾 [illegible]

**故事** 冒絮 [illegible]

**故事** 烏紗 [illegible]

**故事** 高帽 [illegible]

**故事** 漆紗 [illegible]

**帽**

也日夕[illegible]

**承露** 光武紀時三輔更始特[illegible]

**漢官威儀** 光武紀時[illegible]

**岸幘吳詠** [illegible]

**狐皮帽** [illegible]

蒼頭公 管紗 杜詩一寧一帽靜又一 白帽懸嫌以管穿 唐毅 唐實錄一初以一為帽以隔塵云 王濛遺 晉一一少美容姿嘗潛尤入市 舞蹈 垂喜 楚洛 士一一為桓溫亦畢溫出重之九日溫安熊山宴佐吏集會之爭一其帽 嘉良久如則溫令取還之 野老之服 宋錄已大帽一一一一 至後魏朝臣皆戲之 大意 方頭紫綸 頂戴 頂蓋 首冠 容表

紗 髮鉏恐次斜 白頭猶待玩 烏帽欲打殘 須到死宜 高麗共茶烏等賓 坡老何嫌新樣奇 孟子落時殺綠髮 潘郎側如板烏紗

結 十日木為蹤

# 帶

敘事 皮帶革為之古之鞶帶也到後皮帶也古有皮帶之制春秋一出戰帶之名始立至唐高祖詔皮帶今勾下掛垂頭取順下之義也 故事 萬金寶帶 實寶帶統華麗可玩 獻一一一編金一一一八鈴 紫金帶 高麗使來朝宴內殿花容言 於內臣曰一一本國亡是義荒民敬千戈愛之 紅蘭為佩 蘭原 起幸性內帝一見足矣上問之命封付其使 紅蘭為佩 韓帶垂 一一以一一 大意 百宝 垂鉤 幼蘭 鞶帶 魚 金魚 皮帶 金帶光分赤 鞶帶 繩 毫王 鈎戶自王 鞶雪人尚詩 東服 幻玉 雜容整冠服 金出上樂 紫金橫 簡 蘇節 儒衣 腰金 重足 好 懸金 斜垂玉佩 紫

水玉 翡翠 魚佩 祥 鱗光 照地 玉 鈴 晨 風 搖玉 佩 公赤立朝 紅 尔 東 黃金 蕎陽 旁 鸞 鈴 端 帶 勢 中 大 金 金 春 好 桂 金 章 子 張 阿 約 自 唐 書 一 團 宛 尺 詩 人 瘦 金 橫 朝 服 懸 魚 袋 惟 一 裡 沈 郎 腰 一 裡 淮 將 百 宝 新 粧 就 百 宝 粧 成 舞 故 新 玉 束 征 袍 桂 虎 村 詩 春 來 英 惟 孔 雀 移 鵲 与 侍 人 東 舞 蹈

# 韈

敘事 故事 云韈足衣之上代崇儀繫帶則其物色已見於商 曰自三代有之謂之角襪前後相承中心繫帶 故事 龍縞韈 出怪錄巴邛人家橋懷有兩大縞如三斗盛剖開有二老叟 相對象戲一叟曰我輸河母女能盜娘子路監一一八鈴 鴉頭韈 如鴉不著一 一 王生結 我一一襪擇之一一老而結之人或說王生王生曰吾老且賤自度終无益於 服廷到廷骨天下名臣 村媪得 一一教湯書死死之日馬嵬一一錦匈襪 吾故使結襪欲以重之 口受 一一後遇為客一玩百錢前後獲錢无數 織韈 劉禹錫元載陽死謂之官乞一決王者曰相 公今日受此手泥汚不能也乃脫一一塞口而終 業如折韈 為蜀韓敬傳李 台段言韓八座 事一一一一線 凌波步 宋玉神女賦一一羅襪生塵 香塵動 陳子昂感 死一條長者 詩盈三泛水若可越可惜一一羅襪 杜 四詩綠水不汚 傳看 劉禹錫馬嵬行不見岩畔人空見凌波襪 紅蕖艷 衣一一一一羅襪 爰鬼所私手解盤結一千乃眼幾經香不歇 羅襪 一一 大意 兜鞋 綴珠 龍縞 凌波 弓樣 只綾 王笋 奇樣 似月 形樣 鴉頭 親步 麗生 蜀錦 金蓮 彩光 如因 曲韋 乃羽 西行驛馬嵬 如連小錦分奇樣 霞色尚鮮宮錦物 細尺裁宮闕四分 凌波曾此隋塵埃 誰知一掬香羅小 踏轉洲元宇宙來 五陵年少歌他舞 笑把花前出盈裙

# 履

履鳥

故事 頭前以約帶中間用紐繩於帶口兩傍合著帶用以繫足曰履也飾足以爲礼要拘也所以抱足履用絲羅表裏不乾濯不畏江溫履用麻爲之亦曰履然朝服謂履舄服謂履各視其裳之色履又舞人所服之履不踏跟鞋履履中薦履又草履履履者之出行以履履曰履履履

龜殼 明潔 吟月 清寒 簡風 書軒 夜深 梵香 竹床 簡樹 畫簾 獨坐 灯殘 排扶

魏頭 春鼎 碧玉為竿丁字成 弥此六尺珠 比風烈三若蹤兵 一帳賢於万里城 乱絃鼠設細相電 憑無疑恐隱 茅屋淚作雨 夫子清貧不柰久 書囊費絹重 掛向草堂終不收

水怒聲激費絃捩 拓帳 搖宜鶴 鶯翎 茅茶低窄 脆触 沈 惜出青絲恐未硬 沈絃鼠設細相電 憑無疑恐隱 茅屋淚作雨 風來歌自軒 月缺人辭卷 書囊費絹重 夫子清貧不柰久

流蘇四面垂 雖九百錢直 且喜一家宜 畫屏圍今十山秀 頂峰開一斗懸 紋下美人貪睡 独遮天上花顏色 不隔雲中笑語声 茶炉煙狀猶僧火 雪屋宜懸道士家 雅作獨歌班竹杖 最宜窗炬紫沉燈 實公蜀錦流蘇底 長伽寒水夢琳中

驚鴛鴦繡帶 珠玉璽流蘇 二帳梅花夢 泥繡竹葉春 金縷花中蘭酒醉 紅綃上動香漂 淨明夏至若 月 厚陽寒知雪夜風 冬吟雄之羔兒酒 夜生長燒麝燭 火 余生此外更何求

## 被

**故事** 仁壽宮 被寢衣也大被曰衾單被曰獨世人或以錦繡或以布素或以楮皮為之取其暖目適也 公孫弘為一卧一被 **說事** 青綾被 漢官典職尚書 白綾一或錦被 三公布被一一 蘇詩以鈞名 神錦被 六帖元和八年大勢已貢 一一 火蠶繭所織北方 布衾銘 范堯夫一一一 梁霞之甘梁布之溫名教之樂德義 之尊求之孔昌亭之常安錦繡之奢齋沖之珍推 之盛利欲之繁若兼其得危辱旋殃舍兼取易去信 就安全愚且知日上寧不然歟 董仲之世師益約匿暗退臺既為獨夫君子以儉為德小人以侈喪軀然則斯衾之設

## 被

**故事** 合歡被 閩古樂府客從遠方來贈我一端綺相去萬餘里故人心尚尔文彩雙鴛鴦裁為合歡被著以長相思緣以絕不稱以膠投奏中誰能剪 **說事** 紙被 劉子電若呂居仁惠煙昌紙被寒声後晚林發聽无淺日高人擁者眠 **故事** 紙被 惠白適素風含混沌春照回眸叉鉄溫偶日分來自多蘭室不妨晚流 滑乍撚潮无定未能淨于心愧此一衾白寧開肘江腸豈尊崔走蛇屈歌之 霜露被溫以澹浪色移身從淋漓蛇骨齊龍窟又知瑩然安故白寧開出 **美** 懷冰 昇霞 圍身 紙貂 越絮 布衾 紙被 白於汗腋動水綿 **贈** 潔以僧巾白氈布 合歡 滴件 綺綿 吳綾 綾被 起 暖於蚕帳茅茸絕 錦衾速卷持還客 八尺碎連龍鼠裘 **結** 夜深裂踏不成眠 破屋那秋仰見天 幾重猶帶飯頭香

## 裀褥

**故事** 却塵褥 林陽編元載龍姚薛華英載為列一一一其褥出自句 **說事** 李七許蕾蹙故嚬不物小節与親友燕宴花間中未 **故事** 花裀 開 李貝博設坐只使僮僕輩衆落花鋪座下曰吾自有一一 **水** 獸褥 紫荊雜錄唐老 褥有被斯見之乃曰此一一蘭蕭隱一一一蕭一一一 子嘗漢一舊綿 杜薄隱 **綿芙蓉** 一一一 **紅綠毯** 紫天一一一一 **大意** 聚花 却塵 羅錦 唐角 南游杜鵑天下九 絲欹綠紅鹽染三為紅線紅 **結** 且須鶯鶯花月 **特** 鴛鴦 **起** 南游杜鵑天下九 於蕭蕭作搜香殿上毯 王孫公子酣歌醉 鴛鴦 鴛鴦 鴛鴦

馳金饒陽先生爰字天寒衆皆觀異上一明皇帝曰昨得公詩一一既美俱備

**雪花煮成玉** 顏寶入言小李勝西川兒葉水上鹵湯

**蘆服火吾宮** 小說人有中毒藥毒者爰紅棠根

**炊餅** 陸放翁

鐵手爰火入腹

**湯餅** 坡詩二盃一切以吳刀

**餅坼十字裂** 晉何曾仙太常

**縮蒜待邪** 侯忠正食雞餅必令縮蒜加支

**非浮蠶** 晉石崇為客每以作浮蠶豆粥四盤而御王恬問其帳下云豆至

**脑能噬** 左傳晉靈公使宰夫

**蒸豚割**

**輕肥** 山谷詩何如鶯鶯鶴鶴鶴鶴

**甘露羹** 明皇雜錄李林甫子

**爛蒸去毛** 相國以為必蒸鵝鴨

**脫粟飯** 晏子春秋晏嬰

**胡麻飯** 續名僧記劉晨阮肇入天台山採藥迷失道路糧乏流水中得一盃

**玉屑飯** 酒陽雜俎大和中二人遊蒙山迷路

**雲子飯** 杜飯秘玉

**英粉** 黃豆記道士持湯餅請人云

**防風粥** 金奩密記白居易在翰林賜

**千里**

**蓴羹** 晉陸機詣王濟之指其鹽豉曰吳中

**氷壺先生傳** 玉壺詩話大宗

**輕身換骨** 陶弘景雜錄

**清茗** 桐君錄西陽武昌廬江昔陵好茗皆東人作

**茶**

**茶事** 茶南方嘉木樹如瓜芽葉如栀子花如白薔薇實如梔子其名有餘歡之宜人把玩有真茗則飲多人不眠

**茶名** 神異記餘杭人覆試入山遇一道士牽三青牛至暴布山曰我用白子也聞子善具飲思山中有以相給行乞他日有疑惑之餘乞相清地因以英紀象常令家人入山獲一焉

**茶意** 茶者南方之嘉木一曰檟二曰蔎三曰茗四曰荈其葉如瓜芽其花如白薔薇其實如梔子其根如丹其味如荼其名一曰水厨一曰酪奴一曰瓜芦一曰蔎一曰茶一曰槚一曰皋芦一曰過羅一曰蔎一曰茶一曰槚一曰皋芦一曰過羅一曰蔎一曰茶一曰槚一曰皋芦一曰過羅

瑞草魁 茶譜 宣州宣城縣有茶山東曰陽坡其茶最勝形如小方諸葛亭詩其上太守蔣之奇詩云山笑處一時花欲放茶社饗時千人聚

雲垂綠脚 上湖州顧渚紫筍茶也 垂下如公家紫筍云

蒙頂靈芽 上蜀雅州 火前者 春間其芽皆沿風吹和茶作之 雅州有蒙頂山中峰頂有茶一株芽生時二牧童至斬泉也如沙之中居常无水將煮茶太守聞之發源其夕清溢泉湧甕中水即涸矣太守或疑而掘之得朽瓶則有水焉水造之亦佳

金沙泉 湖州 常二 湖州有金沙泉也如沙之中居常无水將煮茶太守聞之發源其夕清溢泉湧甕中水即涸矣太守或疑而掘之得朽瓶則有水焉水造之亦佳

雷鳴茶 蜀雅州蒙山中頂 昔有僧自遠來手植茶樹 問之曰上清峯採者有福 一老父曰何不飲茶 僧以茶與父曰此是 父曰 何不飲茶 僧以茶與父曰此是 父曰 何不飲茶 僧以茶與父曰此是 父曰 

酒

酌 酌酒

故事 酒者大之美稱帝王所以享祀祈福扶老交歡百醞之會米酒不行酒有清濁厚薄之不同故清者曰醴厚曰醇重釀曰酎酒而甘曰酴醾厚曰醇重釀曰酎酒而甘曰酴醾

故事 儀狄戰國策昔儀狄作酒而甘之美進之禹飲而甘之遂疏儀狄而絕旨酒

朋酒 詩兩尊曰朋

鵝黃 杜以兒酒

桑落 上座開酒

妙理 上濁醪有

醨黍 杜長年催

如蜜 上不放香醪

竹葉春 杜詩山盃

梨花春 長樂集杭州釀酒越州花開時號曰梨花春

醉天詩紅袖蜜蜂結蜜青旗沽酒熟

酴醾酒 又錄記唐石崇臣李士良製桃飲

葡萄酒 貨殖列傳大宛國進獻

玉漿酒 敵城錄開寶帝造年不敗

宜春酒 李白詩汪安定郡王以黃柑

洞庭春色 坡詩汪安定郡王以黃柑

中山松醪 東坡有詩

阮步兵 皆用

糟丘 殷紂為酒池坐飲者二千三百斛乃求為步兵校尉

劉白墮 晉河東人善釀酒有聞酒

魯酒薄邯鄲圍 莊子楚宣王朝諸侯魯共公後至而酒薄宣王怒乃與齊威王會于徐以魯為事故終得圍邯鄲

酒處所 旗亭 酒肆 酒家 酒樓 酒館 酒坊 酒場 酒市 酒鋪 酒垆 酒壚 酒肆 酒家 酒樓 酒館 酒坊 酒場 酒市 酒鋪 酒垆 酒壚

酒器 酒盞 酒杯 酒盃 酒盞 酒杯 酒盃

酒具 酒壺 酒瓶 酒罐 酒壺 酒瓶 酒罐

酒名 酒名 酒名

酒令 酒令 酒令

酒人 酒人 酒人

酒官 酒官 酒官

酒法 酒法 酒法

酒量 酒量 酒量

酒肴 酒肴 酒肴

酒肴 酒肴 酒肴

酒肴 酒肴 酒肴

## 魚鱠

**故事** 金虀玉鱠南部記吳都獻松江鱠鱠場帝綸家｜｜｜

國家圖書館 NATIONAL CENTRAL LIBRARY, TAIWAN, R.O.C.

Inches 1 2 3 4 5 6 7 8
Centimetres 1 2 3 4 5 6 7 8 9 10 11 12 13 14 15 16 17 18 19
TIFFEN Color Control Patches © The Tiffen Company, 2007
Blue Cyan Green Yellow Red Magenta White 3/Color Black

國家圖書館, NATIONAL CENTRAL LIBRARY, TAIWAN, R.O.C.

NATIONAL CENTRAL LIBRARY ROC
國家圖書館, NATIONAL CENTRAL LIBRARY, TAIWAN, R.O.C.

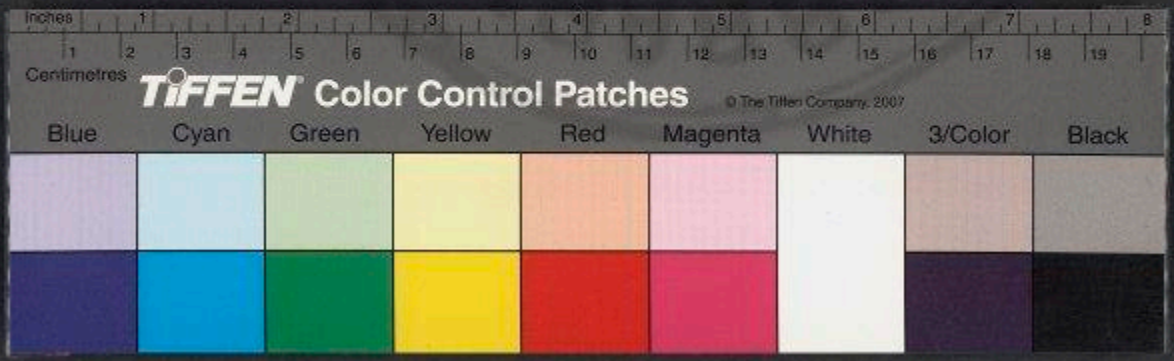
Inches
Centimetres
TIFFEN Color Control Patches
© The Tiffen Company, 2007
Blue
Cyan
Green
Yellow
Red
Magenta
White
3/Color
Black

BROOKLYN PUBLIC LIBRARY, BROOKLYN, N.Y.

Inches 1 2 3 4 5 6 7 8
Centimetres 1 2 3 4 5 6 7 8 9 10 11 12 13 14 15 16 17 18 19
TIFFEN Color Control Patches © The Tiffen Company, 2007
Blue Cyan Green Yellow Red Magenta White 3/Color Black

國家圖書館 NATIONAL CENTRAL LIBRARY, TAIWAN, R.O.C.

國家圖書館藏, NATIONAL CENTRAL LIBRARY, TAIWAN, R.O.C.

349534) v.10

# 御定淵鑑類函　詩學大成卷之二十

## ○器用類

### 舟

**敘事** 沈佺期詩以其周流曰舟以其藉水而行曰船皆以濟不通也又別名曰艦之其版屋也又謂之艨艟沖以刺船掉以撐船艣以進船舵以正船帆幔也檣帆竿也舳艫在船之後曰艫艫在船之前曰舳聖人刳木為舟剡木為楫以濟不通以利天下 **敘事** 作楫 書說命若濟巨川用汝作舟 **詩** 沈載浮 至越 傳子曰行海者坐而有川故也 泛湖 史越世家勾踐既滅吳乘扁舟五 浮沉 韓子曰千鈞得舟則輕而鏹鍤失舟則重有勢之与无勢也 遊戲 李白詩鏡湖西江水 錦維 吳甘寧以錦維舟去則弃之 錦纜 隋煬帝以為 繡帆 孔帖虎朴亞拜淮南節度使泛九曲池曳為流 操舟若神 張志和謁湖州刺史顏真卿曰要當稱是林沼李衡曰未有錦纜若何亞大憲 浮家泛宅 卿〻以舟敝偏清更之志和曰固為〻〻〻

輕舟夜月……乘興晉王子猷居山陰大雪一夜剡室命酌四望皎然忽憶戴逵是山陰雪後來……棹舟造門而返或問之對曰……而來興尽而返何必見戴

馮夷借夕涼 東坡云昔段瑣夜泊江月清冷人尚征棹清……欣然曰……我……之

笑攬清溪月 張鎮詩云旅……暮望芳歌……清輝不厭多

大觀 錦纜 牙檣 蘭橈 雲帆 孤蓬 繫柳 岸側 一葉 月影 月貌 家樹 月夜 鄉 揚帆 中流 利涉 月影 衡煙 望月 濟川 波心 片帆 水月 浪花 一葉小 舟 柳花於葉 斗轉 月未落 水淨 浩歌 鳳清 秋氣 清如水 同舟 宗棹 宗光 一葉 西風 蘆花 夜已深 推蓬 夜不眠 去天咫尺 月 孤蓬 河岸 征棹 三江 萬里回

漁舟 漁網 釣竿

長風送客深帆腹 白鳥回飛雲外 紅塵不隔水中天 一帆千里送歸舟 積雨浮舟臥石磯 酒花踏蒙金樹裏 乱石驚濤喧枕 兩岸方山如走馬 一帆千里送歸舟 風波險 山谷漁父詞西塞山邊白鷺飛桃花流水鱖魚肥 朝廷尚覓元真子何如漁父更有詩 得魚 青蒲笠綠蓑衣斜風細雨不須歸 人間若逢一日……十二時 萬事 蘆東坡元丹壁賦今者薄暮舉網 巨口細鱗號曰……邪東節詩把釣誤持 生殺柄 碁閒劫戰爭心 萬事 一簡表宏夜渚月 一葉扁舟秋江月 一葉白頭翁 一葉舟 一葉浦二月 生涯一葉外 千尺絲綸直下垂 一波才動萬波隨 灯火孤村夕 江水寒鉤鏡蓮宗 一波才動萬波隨 灯火孤村夕 釣魚人在梨花灣 戶花兩岸秋

無心 載石弄詩 三公不換此江山 釣竿 柳岸 蘋州 辛網 古渡 出設 孤蓬 輕橈 鳴鄉 前溪 性來 一葉 短棹 水國 月夜 江鄉 江天 鷺鷥 岸側 鋪蔽 波心蔽 水面開 來性 性波 垂綸 蚤曲 鐵長 垂綸 一數尺 一絲 江邊 岸上 生涯 紅塵外 一葉舟 舟後浦二月 生涯一葉外 千尺絲綸直下垂 灯火孤村夕 釣得閑中万古名

漁舟 漁網 釣竿

風波送客深帆腹 白鳥回飛雲外 紅塵不隔水中天 一帆千里送歸舟 積雨浮舟臥石磯 酒花踏蒙金樹裏 乱石驚濤喧枕 兩岸方山如走馬 一帆千里送歸舟 風波險 山谷漁父詞西塞山邊白鷺飛桃花流水鱖魚肥 朝廷尚覓元真子何如漁父更有詩 得魚 青蒲笠綠蓑衣斜風細雨不須歸 人間若逢一日……十二時 萬事 蘆東坡元丹壁賦今者薄暮舉網 巨口細鱗號曰……邪東節詩把釣誤持 生殺柄 碁閒劫戰爭心 萬事 一簡表宏夜渚月 一葉扁舟秋江月 一葉白頭翁 一葉舟 一葉浦二月 生涯一葉外 千尺絲綸直下垂 灯火孤村夕 釣魚人在梨花灣 戶花兩岸秋

www.libtool.com.cn

Copyright © The Tiffen Company, 2007

TIFFEN Color Control Patches
Blue Cyan Green Yellow Red Magenta White 3/Color Black
Centimetres Inches

# 車輿

**叙事** 落蓋車輅也陸行用之所以引重而致遠車有大小各適其用輅大車轅小車轅把車轅也車軸重載衣服車兵車有軍輕輕之別毅端鉄曰毅端端封衡木曰衡衡端上曲鉤鉤曰輒車輪曰輞輿車之所以載也車前横曰軾

**故事** 轉蓬 ｜｜所為車 護輪 ｜｜崔衍車銘乘車必護輪 治国必愛民 法天地 象天方與法地

**圓方中** 柳宗元流車賦如車之任重可以出乎村民而器攻｜其中圓不能以載物不能以載物不能而滯負則窒拒而滯 **鸞車** 夏后氏因｜｜而制鸞車 **六天輿** 文帝与趙談棄衣不攻則速敗中不方所与共六尺與者皆天下豪英今漢興之人木皇帝与刀鋸之餘共載於是上笑下趙談 **偏箱** 晉馬隆討羌依八陣圖作｜｜車地廣為鹿角車拒路狹則為前弓矢所及進敗而倒 **衝擊如神** 輪略同飛虎頭長布帷以避矢石為制｜｜其用｜｜又有控馬車一人之力可以轉用比之衆衝猶箱鹿角此尤至要 **屬車九九** 乘奉漢九因秦其車服故用八十一乘 **朱輪華轂** 唐武平一上言臣一宗階三等家數侯｜｜｜｜過苛史梁都處甚｜｜小車｜｜行之故 **在轄** 淮南子夫車之所以能轉｜三寸｜｜千里者其要｜｜當其无有車之用 **彈鋏** 鳴雕｜｜歌曰長鋏歸來乎出无車 **陳畢馬** 恒夢為天子少付賜以幅 **象日月** 周礼蓋圓象天移方象地輪輻｜｜｜｜ **共轂** 老子三十輻｜｜古者車三十軸法日數也 **褰車帷** 梁曹景宗為領軍出行嘗欲｜｜幔左右隸以位望隆重不宜然景宗謂所親曰丞相出行御里將快馬如游龍拓弓弦作霹靂聲前如飢鴟叫平澤中逐獐兎耳後生風毛動出火使人忘死今亦揚州作貴人路行所車幔小人無言不可閉置車中如三日新編於邑欲人気尽

**轉** 鞠法 **陰久方中** 柳宗元流車賦如車之任重可以出乎村民而器攻｜其中圓不能以載物不能以載物不能而滯負則窒拒而滯 **鸞車** 夏后氏因｜｜而制鸞車 **六天輿** 文帝与趙談棄衣不攻則速敗中不方所与共六尺與者皆天下豪英今漢興之人木皇帝与刀鋸之餘共載於是上笑下趙談 **偏箱** 晉馬隆討羌依八陣圖作｜｜車地廣為鹿角車拒路狹則為前弓矢所及進敗而倒 **衝擊如神** 輪略同飛虎頭長布帷以避矢石為制｜｜其用｜｜又有控馬車一人之力可以轉用比之衆衝猶箱鹿角此尤至要 **屬車九九** 乘奉漢九因秦其車服故用八十一乘 **朱輪華轂** 唐武平一上言臣一宗階三等家數侯｜｜｜｜過苛史梁都處甚｜｜小車｜｜行之故 **在轄** 淮南子夫車之所以能轉｜三寸｜｜千里者其要｜｜當其无有車之用 **彈鋏** 鳴雕｜｜歌曰長鋏歸來乎出无車 **陳畢馬** 恒夢為天子少付賜以幅 **象日月** 周礼蓋圓象天移方象地輪輻｜｜｜｜ **共轂** 老子三十輻｜｜古者車三十軸法日數也 **褰車帷** 梁曹景宗為領軍出行嘗欲｜｜幔左右隸以位望隆重不宜然景宗謂所親曰丞相出行御里將快馬如游龍拓弓弦作霹靂聲前如飢鴟叫平澤中逐獐兎耳後生風毛動出火使人忘死今亦揚州作貴人路行所車幔小人無言不可閉置車中如三日新編於邑欲人気尽

**叙事** 轉蓬 ｜｜所為車 護輪 ｜｜崔衍車銘乘車必護輪 治国必愛民 法天地 象天方與法地

故事 梁刻漏經云刻漏之作蓋肇於軒轅宣炎掌知漏刻凡孔壺爲漏序箭爲刻以考中星不自朝更以擊鼓以昏明點以擊鐘爲節

故事 鼓鍾爲節 唐百官志漏刻博士六人唐李肇國史補述僧灵徹得一器盛水之上底孔漏之水半之則沉每晨夜十二時沉爲行道之節金多夏短長雲陰月黑无差

蹲鴟 蜀之中蓋上注金爲司晨 銅烏引水 李蘭刻漏法以一爲器中以銀龍口吐之入權衣漏水一升秤重一斤時經一刻 金猿指箭 漏刻漏銘灵虬承注陰虫吐噏微芒 玉虬吐 渾天儀制曰以銅爲器 把箭 張衡漏水制以左手指刻以別天時早晚 星史 文天要集女史一星在柱下此女史神漏動靜

故事 滴水 記時 流珠 蓋重通數引天池 一百刻 流珠下玉虬 十二時 聲徹月宮樓 知吐銀龍水一絲

故事 記時 規模 早晚 晝夜 銀箭 神機 智巧

默定周天數 銅壺分頃刻 衣冠東方晓 灯殘漏箭長 百尺樓宗酒 水流 賀巧測天機 渴烏漏滴下 銀龍 規模經匠手

秋序永夜声 銀箭辨朝昏 三鼓 春宵 千官入院待朝時 玉童收夜籍 百尺樓宗酒 水流 賀巧測天機 渴烏漏滴下 銀龍 規模經匠手

一壺刻漏出花遲 五剑 斷送殘星函谷附 日已周入宿 留連新酒 建章欲 壺中刻在連二鼓 花外声遲出九重 金狄守更籌 蛇箭分更漏 銀龍 蛇箭分更漏 銀龍 蛇箭分更漏 銀龍

故事 兩袖 建章星 蓋 附 雨傘

故事 天霧 屋漏 白羽 油 隨手 雨昏山店 望未見 翻鳳 形貌 清陰 形之 羽扇 生陰 春日 京生 翠蓋 鳳

下作流蘭舞鳳凰。而。。奮有文色。上疏列舜唐太宗見魏徵十漸疏曰方今帝堯之治若曰臣猶吳牛見月而喘。。為。。所朔夕見之。雲母。後漢張弘為太尉時李第五倫為司空班次在下每正朝朝其間由此為故事。刻鏤。三輔決錄曰每見弘曲躬自卑上遂聽當。。舜凡分隔其間由此為故事。敬為汝南太守章帝巡過郡設。。舜凡帝命侍中黃香為郡之曰古典務農彫刻傷民忠則竭節義在修身。。。

## 几

### 竹几

**敘事** 羅物貴參古者坐以設几所依凭之其製非草者不之設皆所以示優宿也

**敘事** 竹几案屬竹几名曰竹人

**敘事** 養和

**化白麂** 神仙傳葛仙翁類樹木几於女几山白日登仙几為三足時出於山上人缺惟忠与孝則閣擱折

**白如銀** 邪昌圖詩新樹子貝

**青玉案** 張中子詩美人嚬我鏡綠綺改何以报之

**烏皮几** 杜甫試

**無心隱** 林新曲几文眼名歌

**曲木几** 始推物之殘與空氣失中遭生不完託地能堅反叫嗷哀聲闕結蘇羅疑雖不可以遠遠遠遠駭其端可倚詩俗謂之拘攣屈伸中乾或曰先公以佳其端病夫封

**隱几卧** 孟公孫丑子孟子去齊有欲為王留者王不安

**隱几坐** 莊子南郭子綦隱几而坐仰天而嘘嗒焉似喪其偶

**隱几者** 成子游立侍乎前曰何居乎形固可使如槁木心固可使如死灰乎今之隱几者非昔之隱几者也

**賜杖置几** 平帝詔太師孔光師之子德行純粹佐四輔年耆有疾令太師每朝十日賜食大師灵書令為太師自中入省用杖

**流矢憑几** 孔融為北海太守為袁譚所攻

**竹夫人傳** 爰若等頓首以拯我思得謝通而善根有節而不隱者親焉於是竹夫人

**竹夫人

故事 鐵

**杖**

**九節**

**方兄**

**奪父巢**

**笻曰扶老**

**靈壽杖**

**木拐**

**徐鳳杖**

**過眉杖**

**木上座**

**赤藤杖**

**千里**

**冒霜釣**

**葛陂**

故事 **文斜體平**

**而眩**

**徐霑**

**坐穿**

**龜圓**

**象牙**

**七寶**

故事 **鹿角**

**胡床**

**床**

留奉盛名三弄笛晉王徽之聞桓伊善笛一日相見於江上謂伊曰聞在武昌君善笛為我一弄伊便下車坐胡床盡一調而去不交一言據床談詠庾亮在武昌諸佐吏乘秋夜共登南樓不覺至亮曰老子於此興豪不淺便胡床坐詠終夕八尺一身

**大意** 嘯明 嘯清 悠遠 息慮 醉眠 鬱坐 蕭安 蕭蕭 蕭蕭 蕭蕭 蕭蕭

**席** 紈扇 紈扇 紈扇

蛇紋　鱗蘚　人字　白角　色瑩　夕卧　暑散　相波　水骨　光緩碧玉
展暑　体舒　書眠　宗生　風猗　水紋光　色漾寒波

起　珍　童清　如水　肌紅不生　細波重疊　蛟霜紋　角簟工夫已到頭　靠竹成珍簟　輕く可卷張
滑氣輔床脚　綿袍
夏来全占清林秋

陪　玉林　二更雨　六月霜　沙厨　近弄　疑浸沉月　揮扇　誤浸山　凉枕　行時便卷收　卧来水骨侵肌冷　居如波紋曜日光　着処合消諸客睡　坐時先覺通身秋　酒困費羅処　浪涼生斷顔　五月不教炎氣入　蒲堂秋色冷龍鱗

清兼玉枕京　睡処知清　不是琉璃莫作屏　水亭影之魚躍動　凡慢紋輔人字疑　李卷晓波常怕統　鮮鋪寒水不教流

隱く禹浪細　屬く湘波　隱く　一片雲長　十分鮮水鏡　一方清玉冷　八尺碧紋寒　若非琥珀体為枕　晷困清風下閣閣　衣深明月浸琅玕　一方青玉絶塵塵

珊瑚光閃く　翠竹影悠悠　眠来病体疲　眼来病体疲　敬側光横玉　敬側玉渾元玉　敬枕沈少女　敬枕沈少女者　敬枕沈少女者　含風長緑翠　含同未發声　酒醒宜屋卧　舒開緩緩金　眠翻翠浮金　高眠卧　暑善然　暑困清風　枕　枕　枕　枕

枕　石枕

故事　豹枕　唐五行志書后妹虎魄琥珀　宋武帝時獻　枕秤之為刀前常為　以辟邪　枕蓋有夢來時　瑟瑟
虞翻坐鱉簡　枕大如斗　遊仙　開元遺事龜茲国進　枕其色若琥珀温潤如玉制作
窮枕得　枕之而寐則十洲三島尽在夢中帝因号　其工枕之而寐則十洲三島尽在夢中帝因号

起　我有遊仙枕　千年積雪方不滅　掌上初擎力不勝

陪　玉帳秋宵永　紗厨夏景清　歌処処動人愁　携卧竹床風月　一夢付黄粱

邯鄲　邯鄲　邯鄲国　邯鄲　邯鄲　邯鄲

表裏通明不假雕　水雪白於瑶　高眠歌琥珀　清夢到蓬瀛

起　越来越夜闌　光歌琴珊瑚冷　楚雲埋月冷　一夢長

陪　枕中記開元中呂翁雖生同止于邸主人方蒸黄粱　枕中有蓬瀛仙島　枕中有蓬瀛仙島　枕中有蓬瀛仙島
枕後開　枕中呂翁　枕中呂翁　枕中呂翁　枕中呂翁
楊国忠　枕中記　枕中記　枕中記　枕中記
出入將相五十年榮盛无比其夕　枕中記　枕中記　枕中記
守郡富已公在麥黄粱尚未熟　枕中記　枕中記　枕中記

夜明　開元遺事鏡国夫人有　枕置於枕中設　枕中記　枕中記
紅光照室不眠灯燭邪魔詩云堂中牡丹

起

# 扇

## 叙事

**扇** 說文曰扇自關而東謂之扇 **扇** 說文曰扇自關而東謂之扇

**六角** 竹扇義之因書扇名作五字庾信云王右軍書語林曰諸葛武侯持羽扇指麾三軍

**五明** 古今注魏文帝開襟來賜之美以自隨而西謂之扇

**白羽** 發語林曰細縷縫其際雖掩尺而來色明潔看之如雪可取故名莫雄也李龍出特以為扶東奥

**雲母** 陸翻鄴中記曰石李龍作雲母五明金薄莫雄扇商初純合如蟬翼二百餘字索

**白綺** 班孟堅集有白綺扇賦

**鶴翅** 王字

**蒲葵扇** 晉謝安有蒲葵扇名曰蒲葵扇

**九華** 曹子建扇賦亭亭先君侍奉汝祖帝時上方竹扇其扇不圓不方其中結成文名曰九華

**雉尾** 殺高宗有雉尾扇

**七輪** 長安巧工丁緩作扇賦

**松筐** 晉謝安有松筐名曰松筐

**蔽天** 晉袁山松為東陽郡謝安取一扇以蔽天

**奉揚仁風** 班婕妤詩并裂齊紈素雜歌如霜雪裁為合歡扇團圓似明月出入君懷袖動搖微風發常恐秋節至涼飈奪炎熱棄捐篋笥中恩情中道絕

**棄捐** 太平御覽詩人皆并秋扇我為秋閨怨

**當時涼** 漢宮殿疏曰漢宮殿中有紈素扇

**團扇** 班婕妤怨歌行裁為合歡扇團圓似明月出入君懷袖動搖微風發常恐秋節至涼飈奪炎熱棄捐篋笥中恩情中道絕

**篋中** 唐張九齡

**紈扇** 班婕妤怨歌行裁為合歡扇團圓似明月出入君懷袖動搖微風發常恐秋節至涼飈奪炎熱棄捐篋笥中恩情中道絕

**零落** 流約絕有如圓月出竹林中未滿時已滿中秋月明夜夜來

**雲漢** 復周扇奏君王女東萬向遲摩彩色山

交乂擢管安穩坐 亀毛拂子高時用
暖樓禪榻夜來僧 何待鷹山授李堅

**明月** 遠時 見弃置 相忘 知思 生風 素絹 棄捐 生風 棄暗 絕恩

自然能出 香床 隋煬帝觀文殿前兩頭爲愛王令十二間十二位置前設
[illegible]回香炉爐若此正氣[illegible]若小上貫
[illegible]下篇屈下起對六自從古能延但今有才其不見煙夫[illegible]
[illegible]平生能食山林味不求此香殊妍[illegible]
[illegible]四座日[illegible]
[illegible]

**文異類**

[illegible]

**香爐**

[illegible]

**般龍**

[illegible]

**香奩**

[illegible]

**雕盤**

[illegible]

**縈繞無窮**

[illegible]

**篆文分百刻**

[illegible]

**奇態玲瓏**

[illegible]

**睡鴨**

[illegible]

**銅般**

[illegible]

**瓷器碧**

[illegible]

**獅子**

[illegible]

**金鏤**

[illegible]

**鵲尾**

[illegible]

**鵲尾**

[illegible]

**香爐**

[illegible]

**香印**

[illegible]

**香印**

[illegible]

**香印

## 故事 火暖

## 附 地爐 圍爐

暖如春 湯婆天地風雪日夜新地炉穩坐一一筋脚已湯心无用轉愧窓間映雪人

## 附 炭

## 附 茶

## 附 石鼎

## 故事 鑄鼎象物

左宣三王使王孫滿勞楚子楚子問鼎之大小輕重焉辭曰昔夏之方有德也遠方圖物貢金九牧貢金九牧鑄鼎象物百物而爲之備使民知神姦故民入川澤山林不逢不若魑魅魍魎莫能逢之用能協于上下以承天休桀有昏德鼎遷于商

[illegible]六自高付鼎書鼎仔子周德之休明雖小重也其受回昏亂雖天理也天祐明德有所底止成王定鼎於郟鄏世三十卜年七百天所命也周德衰天命未改鼎之郟鄏王室未可遷也

**常然鼎** 上陽給貞元八年兵明國貢一一一蓋三斗光潤類王其色紺紫質堅潤火而自熟香聚異常久食令人反老不饑不渴自然不改自滅不

**陰寶鼎** 漢武帝時一一巫錫爲民有魏雒后土營旁見地如鈎狀掘視得鼎以礼迎鼎至甘泉炎行上萬之至中山夢寐有黃衣童子至長安公卿大夫議謂之一一現陰元鼎

**烏獲** 北齊斛律金一一一

青銅

晉符子遺謝元鏡

**葵花** 貼鏡武帝

**容成侯** 唐司空圖作

博略云

**壽光先生** 上上宸與以先至与冠

**百鍊** 樂天

**夷則鏡** 唐天宝中有陳仲躬井中有鏡自云故元鏡又已

**蛟龍泥蟠** 唐朱書詩

**秦鏡** 劉禹錫詩

**伴膏沐** 唐鏡歌君不見百鍊青銅為鏡曰照粉黛

**山鷄舞** 異苑

**仁壽殿** 陸機与弟書曰

**千年** 休

**金波益** 劉良注流星翳明鏡

**百鍊** 塵壁 古意

**千年** 鮮澤 重磨 清光

**月暗** 照人 拂拭 古物 曉月 千年暗 一旦明

玉匣 鏡 古鑑得荒冢

**古鑑** 衰鑑 鏡 鏡 鏡

懸君明以月照我白如絲　今朝開鏡匣　平生鉛業何時就　愁來本自无形影
宮中鶯唇秋天月　長照人間動至公　疑是弓逢蹈鳥不敢彈　有來既是无心應　憑人爲我重磨龍　青鏡明明定得知
何須人間辨醜妍　定使蛾眉心懸空　百年肝膽真堪比　看照素素長不生

## 圍棋

### 象棋　石基盤

**敘事**　博物志堯造圍棋以教子丹朱或云舜以子商均愚故作圍棋以教之　太平御覽某周武帝所作而行棋有日月星辰之目与今人所爲不同唐開寶敬之声明皇之即古象也　前有金象局馬湘經其師記默識如此圍棋及明視之无棋局間之曰盍一　與正今世所爲之象棋也

**故事**　手談　龍山傳持記王積新夜宿村店聞鬼棋　王積新回曰天終斧柯已一矣　忘憂　晉祖納好弈棋王濟謂之曰卿性不閑弈棋納曰卿以一

**爛柯**　述石室山中有二人圍棋樵夫王質伐薪回曰天終斧柯已一矣

**覆棋**　魏王象觀人圍棋象爲一之差一道其陣記默識如此

**龍吐棋經**　其道王積以棋青一一一九部授用其法有精也

**畫紙爲局**　周賀王積新每出必携圍棋如具一一一一与棋子併盤竹筒中繫以重轅馬屬間道中繼馬伏大邪与對手併李必帝方与張說棋說請賦一一一必曰請聞其要說曰一若棋子一若棋子必即宿行一若行義一若弟智一若勝材一若得意說曰得意帝得奇童

**方圓動靜**　六枰相當位者无勢貪者无勢貪者无勢常用四道守角依偽假必逼列性三相攻

**法用兵**　馬援書賜子嚴敦曰聞圍棋二馬目連三馬行疎度間置徘徊宜或遲如圍棋或速如奔走常用四道守角依偽假必逼列性三相攻收取士卒无使相迫當食不食反受其殃

**冷暖玉子**　日本瓶王棋局冬暖夏冷一一一一

**硯石** 對敵應雅物 啓鄉書院靜 啓押屋舞述 制樓磨爲子 坐隱不知岩九衆
交攻不可救 收字竹隱拔 敗子乱雲根 并文龍作軒 手談勝似拾人言 心似蛛絲懸碧漢
風雲不動星辰樂 纖指謾使千般巧 靜筆山川千里近 身如蟲蟻北林秋
尊俎无声玉石爭 寫成蹲踞一番新 鬥消日月兩論空
藏形暗岩春泉滴 鳴行布陣人未曉 眼界橫來野火燒 焚沈得子般皆驚
古人重到今人愛 虎沈得子般皆驚 青蒼 宇道 裏所周伏往 排勢兩般分黑白
歷局全无一局同 袁氏 嚴子声疑有者 近者局勢始知滿 爭先一者見輸贏
辛如羽翼先知 奥氏不妻霞裝妙 將出九宮依士象 一枰全時元有隔 將如不離陣連策
何必海濱割地時 河分兩岸隔山疆 入海呈刘昂擅兵 卒行无退已焚舟
五卒夾河難作戍 車馬尚存周數法 下手雲根浸曲冷 能鑑月影照蒼溟
那河分疆各防走 崛譯猶將漢客 **石** 蹇來方面果痕淺 一枰何處有勝敗
雨間苔生侵滴點 **竹** 映竹无人見 波怒達一笑 一枰何處有勝敗
風飄松落覆蹬 **時** 時聞下子声 无聞蒼蘚成 交河趙觀方爭勝 爲吳 刘昂擅兵
白鳥無心飛不下 方圓動靜隨棋見 每於平地生子敗 封道俞閑度歲時
宜如局上有微心 清輝蘚雜眼皆明 封道俞閑度歲時

## 畫眉

**故事** 淹畫古今 唐李邕字泰和揚州江都人善有 **大意** 方形 案上 千卷
推行 曲勢 恣前 數快
包碑紙 門鎖書無魚无裏跡 夜永補灯明看处 腹貯詩書未覺之
藏古史 藏閑芸早有餘香 日長忘食細尋時 胃藏今古豈爲虛

## 硯 附 洗硯

**故事** 澤名云硯者研也 同研墨神知滿也 **故事** 銀帝 魏武土華物疏曰宝物三 **金池** 傳玄硯
圓必定形製 鉄而爲 木貴其能數石 十種有神銀象遊帝視一物 數節方
美玉潤堅加采發之 瑰面含神態之清文 **直千金** 東坡志林澤州呂道人硯自有 字孝則 呂字孝則 生今



**陶泓** 唐穆大公毛筆頌 五代史蔡邕銘 ○ 硯以示 **紙** 人曰潤澤則改其出处 **紙** 紙
鎮雪蹇頌 鑄鑄先生文書相作 以其出处 **石虛中** 文高 ○ 字居默 紫度 **四絕** 東坡元年知士注少微銘 紙有紋藏 ○ 硯
方圓中心坦然 即黑侯 飛人間 ○ 不德吐惠光 浸清 明 ○ 絕而 **垂** 有 **耀典章** 數鉄硯 書 無文字 明 ○ 絕而 **垂** 有 **耀典章**
鋪雪蹇頌 乃陳編籍求 却掃編 蘇公所贈 因洗然 太驚是夕 受流光 以朝官 運判 明州 道出分塵公
重紀忘功勳 **玉堂用** 一見異之 侍遇其厚 臨別以一硯寄之 曰石硯一枚 留宮 見
日 ○ 之 ○ 梁公謝而留之 又梁公在 翰 一夕宣召 甚急 將行 其所用硯 隨 地
碎倉卒取他硯以行 既至面受旨 左丞 永 蘇 其 拜 右僕射 梁公 返 歸 王堂 方行 思 命 詩
涉筆之際 硯所 尊硯 則 須 年 蘇公所贈也 因洗然 太驚是夕 從征 記 曰 晉 國
際公亦有左丞之命 批曰 會政事堂語及之 蘇公 一笑而已 **孔朝** 子 ○ 中有石
硯一枚 蓋大 子平生時物 **臣柴** 杜詩平公今詩 伯秀 絲 吾所 羨 奉使三 硯 中長 璃 得石 硯 ○
子平生時物 馬 繫 餘 異狀 君 獨 見 其 滑 門 沒 蔣 其 洗 或 雷 電 然 蚓 谷 沒 墨 多
水 遶 隱 見 推 酒 家 敬 人 十手可 對 面 北 公 頭 上 冠 正 質 未 爲 賊 當 公 戒 硯 墨 多
佳 句 況 得 終 清 寶 公 含 起 草 發 不 遠 明 光 殺 敗 千 冊 清 地 紙 波 隨 顧 眄 **端溪** 東 野
硯 水 曰 ○ 有 三 種 曰 岩 山 曰 西 坑 曰 後 磨 色 深 紫 觀 手 而 觀 叩 之 清 透 有 深 綠 圓
小 鳥 斜 眼 ○ 岩 石 也 其 光 色 在 方 之 乃 羅 鏡 鴨 色 次 綠 暗 而 大 此 乃 西 坑 石 也 具
下 青 紫 色 向 明 側 視 有 碎 星 光 點 如 沙 中 雲 母 乾 而 小 間 間 之 徐 玄 之 後
後 磨 石 西 坑 硯 三 當 岩 石 之 一 其 出 可 知 **紫石潭** 異 間 宵 錄
讀 書 見 人 物 如 栗 米 數 百 皆 衣 中 曾 擢 一 紫 衣 者 行 案 上 傳
硯 曰 此 蟑 王 欲 觀 漁 矣 ○ ○ 漁 具 數 十 入 硯 中 皆 獲 小 魚 **金星** 東坡筆錄 數 石
○ 爲 貴 子 少 時 得 金 坑 硯 石 堅 而 發 墨 如 膠 之 北 岩 爲 上 出於 龍尾 溪 以
龍尾 以 深 爲 上 龍尾 陵 於 端 溪 上 而 端 石 以 後 出 見 貴 尔 **馬肝** 漢 武 帝 紀 支 注
硯 食 之 則 弥 年 不 飢 以 甚 白 髮 黑 相 間 業 精 其 黑 相 間 業 精 在 內 品 鑑 可 愛 **鴝眼** 東坡筆 硯 話 眼 四 旁 侵 僅 不 甚 精 明 謂 之 淚 眼 形 状
尽 里 此 石 亦 可 作 硯 有 光 起 波 詩 餘 子 一 見 名 ○ 坐 令 龍 尾 羞 牛 後 **鳳咮** 文房四宝 端 石 有 赤 白
眼 眼 活 潤 淚 三 勝 死 二 ○ **金線文** 澄 石 有 赤 白

TIFFEN Color Control Patches © The Tiffen Company, 2007
Blue Cyan Green Yellow Red Magenta White 3/Color Black
Centimeters Inches

BIBLIOTHECA NATIONAL PARLIAMENT LIBRARY 國會圖書館

指點者謂之鴛鴦眼脉理黃者謂之[illegible]其山号岑參何昔人將石者先以中年除之不尔則雷雨失石所在**龍壁**柳宗元柳州山水記其壁曰[illegible]宜作多秀石可爲硯

**紅絲石** 青州有[illegible]紅黃相參理黃者其絲紅理紅者其絲黃自同爲硯

**青石** 劉禹錫古今記四平石沈深二百尺[illegible]面爲硯

**安能久事** 後漢班超乃投筆而歎曰大丈夫[illegible]

**大意** 濃墨 潤澤 鴛鴦 磨研 光明 山骨 眼 硯 翔水 生暈墨 光 硯 磨 硯 溫潤 天姿 新岩少得如 一片紫出蜀 成此本拳 石光 硯 溫潤 天姿 石 硯 硯 硯

筆法公權謂曰心正則筆正筆正則

**洪肇安用** 五代史言於蘇逢吉曰安朝可法宋帝密旨因筆進謀逢吉之

**班超賞投** 東觀漢記班超投筆嘆曰大丈夫當効傅介子張騫立功異域封侯安能久事筆硯乎

**管城子** 韓文公毛穎傳毛穎中山人秦滅楚項羽大獵以連山筆之遂者曰分曰之遂中山筆之遂者曰分曰之遂其毛尚損長安公主而賜右將軍蒙恬友其毛尚損長安公主而賜右將軍蒙恬友其毛尚損長安公主而賜右將軍蒙恬友

毛錐不以處中物管城諸子了時戰紫鱗應恨无鳴管頡頏能令李世繁相並黑頭鬼女墻　收拾毛錐作爲行

## 墨

故事　釋名云墨晦也言似物晦黑也　故事　松煙　曹植與楊修書曰墨出青丨丨筆出兎毫　古人威鳥跡文字有改刪　餘事曰玄宗御技墨曰丨香丨一曰見墨上有版士如蠅而行上此之即呼万歲曰臣墨松使者也　豹囊　文房四寶曰養墨以皮丨貫平遠流　瑜

槩　漢尚書令僕丞郎月給丨墨大小二枚　松滋侯　如晦封爲丨丨丨博然人易玄光字丨丨丨墨也　削木　蔡邕漢言李庭珪墨能丨經月不壞　奇寶　陶氏錄山谷几間取小墨有墨以示滿谷二隔要李之即置几上曰天下之宝也出之乃李庭珪墨又別取一塊有墨一丸手之咲曰今老矣不能爲之出之乃貴於黃金　上太祖下南唐得李庭珪父子墨同俘獲付主藏措入不爲貴也後有司更造相国寺門刻用墨漆取墨於庫車載以給有庭珪父子墨至宝和間黃金可得而李墨不可得也　墨二當墨字石昌言墨木拱矣　陳玄　李龍藏稱先生友善其出如必借　寸玉　詩

書參拾經傳煙條歸餘餘　印香字　松法出蘇家爾異漆譜依烏靴物校變九丨丨辛勤磨千夜收此一丨丨十年一日三摩挲刻俟愛我如桃李　摩挲要我書可惜不意神禹治水圭忽然入峯我懷抽秉君不能手抄五車書小能寫給付宮家使當閉門水墨馮作江南雨　研磨　陳左山詩奉郎百好俱爲烏九如漆炭加石臼作松志石鏡面借美人閨　客卿　楊維付子墨爲丨丨丨王勃賛　酉陽雜俎丨丨丨人遺以紙公不試玉堂揮翰手　薛

稷封　筆異記丨丨丨墨　魚吞　杜詩硯丨丨丨墨　鵝賛　上丨丨丨水蔚　陸龜蒙紫煙落紙

故事　紙　紙也謂平滑如砥石　古者以繒帛依書長短隨事載之名曰帛　故事　好時候　寸玄亦曰丨丨丨文館書史　側理　拾遺記南越貢海苔爲紙名網紙　丨丨丨紙南人以其理側側皆成以賜張華　薛濤牋　唐元和初蜀妓丨丨丨好製小詩丨丨丨　烏

半圭　松煙　黑玉　盈掌　沈殿　烏金　吐煙　鳳髓　命牛　鳳髓　海摘　公翻役百靈　仙家鉛槧　出造錢　硯銘　白玉堅　硯銘　白玉堅　重　魚腦　熟万杵　犀角盤双龍　鳳地琴若雲頭重　玉板揮成漆墨光　鹿鳴珠本不幸時貢　眼漆有姓仕成寒　万寶公煙收寸玉　一樂香別勝千金　紙

紙　古者以繒帛依書長短隨事載之名曰帛　故事　好時候　寸玄亦曰丨丨丨文館書史　側理　拾遺記南越貢海苔爲紙名網紙　丨丨丨紙南人以其理側側皆成以賜張華　薛濤牋　唐元和初蜀妓丨丨丨好製小詩丨丨丨　烏

TIFFEN Color Control Patches © The Tiffen Company, 2007
Blue Cyan Green Yellow Red Magenta White 3/Color Black
Inches Centimetres

絲欄 國史補宋尾間紙有織成界道謂之絲欄

赫蹏書 蹏蹄也蹏宮三婕有皇子

李白 楮葉 林邑記九真俗書一千紙

金花牋 開元中李龜年特賜

楮皮 光華 妙製剡溪人 多名錦水春 上封書得失 左氏三都賞 張芝經寸珍 光但閃墨花雲煙 晴空細雖恐雲鋪 為將梁燕三百八 揚尽宮漢一簇煙

界方

界紙 八角 棘直 四隅 用漆 夾二路人只自忙

機杼

杜寶機 織錦 李白 織錦 恐奪人利 史記公仪休見布好疾惡

孟母斷織 機子 織錦 秦川女 織成 飛梭 織素 織錦 織到花枝連理處 玉鞭門外一驕嘶

尺

剪刀

剪髮 帝王世紀成湯大旱七年齊戒 離腸 唐張說寄送衣歌 裁白

紵 坡詩深院无人剪刀 密隱丨丨作春衣 大意 斷交 並股 哲匠 堅剛 退藏即如中箱裏 双蛺由折蜂腰細 春曉剪花常帶露 夜深裁斷或聞聲 利月還歸掌裡中 兩股交加紙是穿 斑快不能裁雅韵 詩人腸斷花牋字 深院閑行聞聲處 巧女親裁金縷衣 小樓獨上罷工時

## 針線

故事 刺繡 杜丨丨五色線穿針丨丨 紝絲 加藍記日中常丨丨 補綴 小字 教添弱綠 乞巧 天宝遺事七夕宮中 書衣裳或號裂 大意 刺繡 密縫 紝女驚怨前 拈針把線穿 紉針清丨丨 五色 裁縫 細刺 一線 補綴 巷尚勞怨怒不知 獨坐妙窓刺將運 指下生姿彩 佳人工巧繡 嫌垂紋帶髮鬟低 紫荊枝上將清鵲 起 針端奪化工 遊子修辨衣 穿整新二日 窓孔穿龍小 挨排怨閑鳴來九 慣把金針穿綠線 鏤裁細意時 怨恨貫串織 抖擻精神整華章 剪將玉指理殘紋 欲知無限傷春意 結 佳人曾乞天孫巧 全在停針无語時 結 欲知无限傷春意 全在停針不語時

## 砧杵 附 聞砧

故事 斷續 古詞 深院靜小庭空丨丨寒砧丨丨風 擣衣秋 張文潛詞重陽近 无奈夜長人不寐 數聲和月到簾櫳 又是丨丨又張 翰長安一片月 万戶聲聲入衣 砧杵韵 秋風吹不盡總是玉關情 寒衣 還鄰家今夜丨丨 擣秋練 白居易詩月明砧 喚回殘夢 周詞砧杵韵 夜闌幾處 古詞所丨丨 疎砧 擣長別心無穿擣衣捲一寄天 杵動夜二丨丨 空外音 杜詩亦知我不返秋至 試清砧已近芙蓉月 況 擣深用盡閨中力君聽丨丨 抱杵秋 張說只知丨丨 擣丨丨 砧不覺高樓已无月 大意 斷續 擣霜 丁東 冰月

www.libtool.com.cn

蟲清 家三 玉杵 韵切 費斷 誰家 風前 人聽笑 月好風高 放思 處三 清砧 產宗 酒醒 何處 月下 月明時 月好風高 霜相信鄰家早 孤城數二月光宗 玉關消息到長安 家二急響砧 何処清砧擣夜闌 万戶砧聲擣夜宗 何処人家尚織衣 万籟沉二月搗新 誰家砧杵夜丁當 一片清聲不自禁 秋天瑟瑟夜漫漫 月白風清玉露宗 雜家砧杵夜月響 月白風清玉露宗 幽幽遠遠風 庭聲連廷響 斷續秋風起 聲二通 用盡閨中力 已近芙蓉月 江邊聲漸遠 丁東夜月宗 處二助聲悲 聽聲家金風起 鐵二軍素手 通來風正急 聽空外音 況經長別心 心隨玉笛宗 兩結同心 莫辭鶯客費 壓霜只練勻 遠來何処恨 傳音特斷續 敲處月偏明 且送征衣 怨月莫桐乾 擣破故園心 鳴杵自丁東 擣聲侵窓夢未安 露銀皓彩宗鋪地 八月九月正長夜 江邊聲聲入戶心如折 長安片月擣元敬 千声万声无了期 幽人愁听一灯残 白帝高秋聲俞宗 五更玉漏穿閨響 孤鶴驚回千里夢 斷續声傳和夜月 深院響穿无月処 一夜金風念客心 深窓聲聲擣碎九回腸 丁東韵擣雜秋霜 料得閨清千里遠 更深韵過江中月 金井夢時衣有露 空教鄰思万愁生 夜靜声連淡如雲 玉纖韵如帛生光 勤勞冷杵何其急 清音便爽若為安 規到月斜疎響斷 双砧不与人為地 召而千山素尽宗 結 深秋若為安 一灯清淚剪刀宗 双砧不入笙歌耳 況是客中歌枕听 一向宗窓擣客心 一向宗窓擣客心 聲二擣碎故鄰心

故事 銀鐵 素姿柔錄柔碪以丨或丨為之黃金 性柔韌又剛石皆能生入全不入用 色白 上碪柔先以庫紙裹裝 旋轉則丨丨或經 宿則色以白矣 大意 微轉 經椎 圓轉 磨碎 碪所 綠塵飛 閨柔歌黃金碪畔丨丨 碧玉硯中琴淚怒 我家江上搗雲腰 醒時他山雲雨 乾坤遠妙元機 烟起 雨即雲晴未要催 落盡霜三雲不如 塵飛 結 輕車先為問春雷

茶碪

TIFFEN Color Control Patches © The Tiffen Company, 2007
Black 3/Color White Magenta Red Yellow Green Cyan Blue
Centimetres Inches

[結] 偏教幽客愛 軋二初尚馨 一輪金鏡轉 擡風逐晚歌
宰有浴人便 芬二便竟香 半匣玉壺飛 蹴雪凌腸枯
月圓波後變飛肩 輪乾竹屋塵飛處 月撲卜輪双手捷
香露濃時翠浴壺 高散僧窓夢破時 雙飛玉胥色珠白
志惟皓皓金鈴重 卒觸查牙雪片輕 轉時隱三海風起
環垣君作雪非二徹 便竟此君高約在 香破能圓味更清
便竟清風波睡來 看君眉宇真能種 落処紛三春雪飛
清風沈腋為渠生 尤解横身戰雪濤

## 瓠

[故事] 風吹有聲 逸士傳許由聽巢山无盃器以手捧水飲之人遺一瓢得以操飲二訖挂於樹上風吹有聲由以為煩遂去之 濩落無所容 莊子曰一單食一瓢飲在陋巷人不堪其憂回也 不改其樂 [大意] 僧舍 虛器 貯酒 凡外 杖頭 繫瓢 [圖形] 盛丹 [圖] 所与增瓢難 已孤龍容量 蒙吐丹砂水 能全效琴功 曾歲玉液香 樂飲殊蘭子 且莫回凡岩下弃 行直杖頭同 試問老神藤拽去 永跳往仗形金外 但知外賦根容質 正宜和月杖頭挑 何如游子杖挑來 中貯丹砂性白虎 難藏中藏山界寬

## 酒壺 流盃

[故事] 羽觴 [注] 兄觴一升曰爵三升曰觶四升曰角五升曰觥又曰觥一石曰壺又用礼器勺一升爵二升觶三升觚以爵酬以觶而三觚則一且矣 [明堂] 注夏后氏以瑤斝以辟周以爵周增有虞氏之鑄也山罍夏后氏之鑄也芝商尊也犧象周鑄也 [故事] 金罍 詩我姑酌彼金罍 [大意] 人君以黃金飾樽大一石金飾龜目蓋刻為雲雷之象取象雲雷博施 鸚鵡盃 杜默一詩曰雕琢鸚形背龍禽綠楊影裏可分與坐間恨不能言語說我平 酒鬼 蜀中有酒器名一詩以謂酌生酒曾墨深 白獸尊 晉礼志正旦元會設以大牛遺制象北斗有魁柄設白獸若能獻直言者則發此樽飲酒按礼一乃挂李遺式示无忌樽 偏提 劉鳴事始元和間始有酒器之注子後人不堪其憂回也一 [大意] 酒家 [圖形] 盛酒 [圖] 行直杖頭同 已孤龍容量 能全效琴功 試問老神藤拽去 何如游子杖挑來

## 瓢

[酒] 瓠子 逢原記李適之酒器有九品其間有一色金蓋柰等日須頓三百盃 浮以大白 說苑魏文侯与大夫飲酒使公乘不仁為觴政曰飲若不盡不仁為浮君也 [故事] 兕觥 詩勸君一飲酌爵觥然不用 金曲巵 古詩勸君一蒲酌不須辭 琥珀鍾 杜詩掌中一行酒双淚迸 羽觴 王羲之蘭亭序 [酒] 金巨罍 維 聞見錄者作郎祖熟有文章而陳亮尤行業因宴失 [大意] 髻上得之近世以洗為回羅若果為洗其可置之髻上未知果何物也 [酒] 金鑿 雞 [酒] 一双先飲果常朝逐也 海山螺 逢原記李適之有蓬萊盞一 [酒] 一 [酒] 一 [酒] 

形模非橘亦非缸 莫笑田家老瓦盆
每致堂筵伴玉觴 自是盛酒長兒孫

**酒器**

**金波頭圓影**
**白鷺後斜痕**
**金鞍**
**銀帶每生風**
**金尊浮綠色**
**玉斝發清香**
**琥珀光浮綠**
**玻璃色瑩紅**

折腰寧出俎 形模安簡古 容得幾升酒
酌酒組論文 風味絕清真 中藏千古春

**酒盞**

刻鵞新樣巧 泛蟻瑞光浮 醉樹幸不妨 雕瓊攻翠碧
臨池增雅興 金觥浮曲水 玉斝泛回波 輕浮琥珀盃
曲水鵞池情 隱映琉璃色 玄霜細領新能色
促席蓮東文字飲 紅封欲拆香先噴 紫泥輕拆舊封香
分禮斷送別離愁 星墨為有勞堆過斗 器因不泄易教春
清狂特要到尋芳 忘情日月從渠在 得意乾坤裏許我
齊心常登賣酒樓 小童藜杖肩隨去 鳳流情共紅裙坐
收拾小山歸社瓮 真率能添酒四長 指點長後白面郎
招邀秋月到芳樽 騎馬吟歌指點賞 波浮盞新送巡過
雷雨中龍初破卵 真率能添酒四長 酒到面前歌乍起
霜風老蟹尚含漿 金荷如在鴛鴦塘 娛賓歌曲佳賓醉
欲留鼓曲佳賓醉 玉斝還浮翡翠波 歌因醉後酒方歡
故作逢迎篆字流 落二江山無限景 頻辰在玉鸞人眼
此中別有乾坤在 共辭終同卧竹根 羅綾金鑑肯持送
不妨行處便為鄉 將日新樓蘭劍 接來殘菊更傳盃

**耕具**

**犂鋤**

**故事** **立雨** 杜甫雨荷鋤歸 **戴月** 陶詩晨興理荒穢帶月荷鋤歸 **起身** 韓不見公與相 **揷秧** 古詩翼田
時 **江上春雨** 一犁一鋤 **健婦** 杜牧禾生隴畝無東西 **負米** 雪樽 **荷鍤** 東籬
新雲 催發 **鋤** 閒自春光裏 **犂** 足江頭雨 老子生來世法眼 **蓑笠** 荷鍤信老農 鋤翻隴首雲 白頭效李把犂鋤

THIS PAGE IS BROWN CENTURY PAPER

帶經鋤曉碧溪邊 筆自重雲行雨 荷鍤月在手 南畝芳梁稼
清光高名定帝閑 **鋤** 筆自重雲行雨 江頭帶雨鋤 **犂** 荷鍤月在手 南畝芳梁稼
犂龍上耕春雨 起身公相他年事 雷霆隱隱響俱收響 衝雨東郊助自耕
方鍤田頭破曉雲 蹋力田家此日農 經國毫毛兩正春陰 蓑笠星南畝潤快如
稼穡雲 **犂** 蹋力田家此日農 **犂** 蓑笠星南畝潤快如
田時得雨趁春耕 **鋤** 犂耕人去後 但存方寸地 白首老翁荷鋤出
田時得雨趁春耕 **鋤** 但令刀犢元人佩 留與子孫耕 麥田流水過秋田
蹋翻日新樓蘭劍 但令刀犢元人佩
買得黃牛教子孫 布衣勞也勤耕

**蓑笠**

**故事** **備雨** 詩元羊篇何蓑何笠或 **綠衣** 張志和漁父詞曰西塞山邊白鷺飛 **遮雨** 月月 **蔽雲**
負其蓑注蓑所以一一 東坡考收圖詩煙蓑雨笠 桃花流水鱖魚肥青箬笠綠蓑衣斜 **蔽身** 月月 **蔽雲**
月細雨不須歸 **長林下** 一一一一老去而今空見畫 **雨打** 雨鋪
帶雨 晴曬 迪舍卧 柔如絮 妙絲 **蓑** 妙絲 **蓑** 妙絲 **蓑** 蓑衣 **雖將** 幽草巧編
和煙 雨被 酒家眠 整似 **蓑** 倚船吟釣最相宜 **雖將** 幽草巧編
**蓑** 風雨夕 露滴千珠重 月夜和衣睡 微行斷小雪 獨地柔如氈
**蓑** 風雨夕 雪霜侵 霜侵片玉寒 煙波帶雨歸 独自釣寒江 披風整似旋
雪霜侵 霜侵片玉寒 但隨江海波濤樂 綠楊枝上棲鴉翠 雪裏独歸蓑入屋
兩回當酒醉江皐 豈羨公卿鞍馬榮 紅蓼灘頭觀蛇眠 月中醉卧不知寒
千顆碎身云帶雨 半身蓑笠吟秋煙 蒲荷香中蔽雨被 乱堤蒲合晚晴時 任脫酒家春醉後 稚子得魚閒掛起
長鯨吞魚浸鯨翻 因与漁翁醉飲 直說蓑笠發金章貴 老翁隨雲晚牧歸
只因無事笑金章 **和** 漁翁醉飲 未肯輕三博爵伊

**故事** **龍骨** 荊公歌元豐十日五日一風雨蓑行千里不見士電 **車灌園** 魏
山沒雲昏種來水秋綿二復多孫一一長鬚掛梁在 **翻** 車灌園 魏

鈞巧官絕世居京師有地可以為園而无水以灌乃作
一一今兒童轉之而一水自轉更出更入巧百倍於常

**大意** 轉車 注園 騰 蛇骨 汉水 俯仰
逐浪 輪轉 利物 引水 北牛功 **趣** 翻一縣 三尚毛鶴
隋公 回旋 灌田 轉二 蛇骨蛇
成流 類人力 華二 蛇骨蛇

**趣** 沿二泉連軸 波間声軋二 輪家波間轉
衣二浪間輪 月下影圓二 与天常飲流
港田軋二高過岸 觀外斧斤不成制 旱天济物全為易
流圖忍二逐連城 乾頭激水四渠流 陸地生波不是難
分岐翠浪走雲陣 巨夷已葬不去後 在山過額非无術
刺水綠針抽稻牙 **趣** 使君下淚莫悲笑 刻木為舟即此心
倒持龍骨挂蓬萊 隱三彎雪裡晨鐘 須知匠者分尤巧
每使行人立馬觀

## 桔槔

**故事** 鑿木架梁世說子貢過漢陰見一丈人抱瓮灌水灌園子貢曰不亦勞乎
機事者必有機機何不一一一一前輕後重以汲水則用力少而功多丈人曰有
白子西詩曰幸舍微山翁 落陰人家一一桔槔低 **於陵灌園** 而桔槔一一子弟相重
心子貢動而去

**後輕立則** 句 說苑曰齊有五丈夫負瓮入井灌非汲日一區鄧析過下車謂曰為
機一一一一命曰桔槔汲日灌百區五丈夫曰吾師言有機智之力必有
機智之心 **大意** 桔槔 岸 低昂 飛泉 農夫 自是見兒字有故
我不為也 **趣** 老圃 也知所用不為勞
旱時見用頭方幸 湯元覓翻 湯翻 幸明暗助滋民力 高低麻麥柔光影
雨後魚閑勞岳高 雨餘閑立寒亦提 不問先存利物心 桔槔慈顏岸上声

## 水碓

**故事** 霏霏落雪東坡續仙遊寺詩三山拜謝曾舍小一溪雷轉松陰雪
霏霏落雪云子白吹裂吹裂十字紋別 **大意** 轉雷 鑿渠 幹傳 回旋 汲水 濟人
霏霏落雪 開闢

飛輪 巧匠 頃刻浪 **趣** 激之飛輪動與急 **趣** 鑿渠開溝至 鑿渠注溝
利物 神工 注賜流 當川 不有濟人功 輪盤電傳滿 壁岸注溝
但得中心正 一圓石臼噴雪雪 只因勞力高低合 一合乾坤相轉轉
无然眼下遲 三尺雲根激雷 長使高旋上下功 一兩輪日月互回旋
流水声中聞夜月 神工不假人牛力 苦人輕者力 豈伴頭驢无情物
銀揚影裏轉秋月 得勢能飛日月輪 **趣** 便是轉身時 踞尔閑堆磨野中

## 杵臼

**故事** 斷木掘地易傳辭黃帝一一為杵一一為臼杵臼之利不及
一一一一

# 劍 附 古劍

【敘事】澤名曰劍接也所以防檢非常也按管子曰昔蚩尤之山發而出金蚩尤受而制之以為劍鎧此劍之始也[illegible]劍曰謂之鏞鼻謂之冕鞘謂之室

【故事】**青萍** 杜春秋詩誰[illegible]

**紫電** 吳叔劍紫陽文陰陰之奇！白虹之異是[illegible]！

**龍泉太阿** 晉雷煥初見未成也斗牛之間常有紫氣張華問雷煥二曰[illegible]

**干將莫邪** 干將大妻乃鑄時[illegible]

**巨闕** 上歐冶子作劍五枚[illegible]

**吳鈎** 古詩一朝！長！海水赤三月！

**水心** 秦昭王二月[illegible]

**秋水** 坡詩王星銅花蝕！要須捍石相磨礱！

**倚天** 宋玉大言曰外長劍！

**騰電** 李白宋玉劍[illegible]

**鐵夾** 子尚之曰問吳有干將[illegible]

**斬鯨** 古詩[illegible]

**倚** [illegible]

**金氣** 越王[illegible]

**七星文** [illegible]

**兩錢錐** [illegible]

**龍鳴** 出說王子[illegible]

**鍛鍊經幾年** [illegible]

**有靈** 酉陽雜俎開元中宋青春與吐蕃[illegible]

**切玉** 列子周穆王得昆吾[illegible]

**三尺** [illegible]

**宋雲詩劍** [illegible]

**光耿耿** [illegible]

**太阿** 古詩[illegible]

**霜鍔** [illegible]

**氷刃** 張景陽七命[illegible]

**萬人敵** [illegible]

**自衛** [illegible]

**季札掛劍** [illegible]

**劍拔掌** [illegible]

**劍** 宝劍欲宝劍匣中藏暗室常夜明欲知天行雨鐘不劍有声神龍本一物氣[illegible]

**麥人劍** [illegible]

TIFFEN Color Control Patches © The Tiffen Company, 2007
Blue Cyan Green Yellow Red Magenta White 3/Color Black

# 弓

**叙事** 史記曰射人所持也其制曰弦弓之用材也六曰幹角筋膠絲漆幹之本也角之用二物也中又曰弦滑也中又必遠有之弦順所發必疾筋之力統所中必深合之以膠則和調膠之以絲則固漆之以漆則堅膠不為之消六材既美又天時工巧不相違此弓之所以良也弧木弓檠弓衣弓囊弓檠弓檠又曰弦一名張弦又馬上盛弓矢器松又弓檠古史考黃帝之臣揮作弓又曰揮又曰揮又曰揮

虎射草間曹欽羽
飛弓木妙想通神　五更曾浸狩軍羽　波蔽[illegible]
百鞍長領猛士腰　[illegible]

斧

叙事　[illegible]引周書神農氏作斧　[illegible]腰間　斫砍　芒刃　在手　[illegible]
[illegible]木以柯牛蛮　[illegible]　操斬　古木　[illegible]秋晚林間声移
牧木鉞多日[illegible]　[illegible]子家同[illegible]　夜深月下響丁
[illegible]仙人日月長

旌旗

叙事　[illegible]曰旗帝也言与殺帝戒以鵰鶚鷹鳶為旗徵蓋旌旗之始也　故事　翼明　天文要集　星旗旗用
与殺帝戒以鵰鶚鷹鳶為旗徵蓋旌旗之始也　[illegible]　[illegible]　[illegible]　[illegible]　[illegible]　[illegible]　[illegible]　[illegible]　[illegible]
鳥集　楚氏兵書有[illegible]特　旌上將軍遷祿　[illegible]　[illegible]　[illegible]　[illegible]　[illegible]　[illegible]　[illegible]　[illegible]　[illegible]

龍虎卷舒行獵之
龜蛇盛衰出征時

莫善高登為車号　甲翻金鎖鉤垂面　華絃愁二輝日月
何以輕抵掃酒帘　馬駭紅文毫打頭　端光閃二闘虹霓

## 酒旗

故事 酣戰客中愁　記齊詩云太平天子東戈子惟許青旗在

酒樓我有百瓢元帥之童伏君一一一一一一一

林昨　長竿　路旁　花前　招飲　一竿横　紗卷
綿迷　臨風　竹橋　半巷　院外　凡外　留人　燕市　横斜　數字例

起 擬二斜歌古道旁　太平時節鎮寄張　一竿横野路村　數字出巡村

袁横荒徑長　分開好景荒郊老　三幅好風揚柳岸　勾引閑遊客　留連醉酒人　會引遊人至
斜挂野橋頭　戰退閑愁白日長　一竿春雨杏花村　斜高迎拂百尺高　一瓢飲喜帝　能招歐客來
路側從風偏閃爍　直招飛步閑遊客　酌客不知詩客過　長為酣時經百戰
林頭映日恒欹斜　偏引尋方因醉人　帳門何以趨門高　却因住處如見三登
畫樓每為迎賓挂　能留野客歸閑境　足力倦時應賣見　交情別如定幸留
燕市多逢到地垂　紗引愁人入醉鄉　一片春風出斜頭

## 印

故事 印信　印信也所以封物示信也亦言因也封物相因付也許慎說文曰抗
政所以特信也惟天子曰璽用於王公卿大夫或印或章非用金銀則用
銅鐵有綬二之色不同

故事 印文　宋書收諸侯正印黃金泰驼紐文曰章二千石
龜紐文曰印承相黃金龜紐文曰章二千石
銀印六百石銅印官印章紐文曰印

鵲化　搜神記張闓
孔愉討華軼封餘不亭見笼龜於路
孝愉買而放溪中一中流一者數四及是為侯印而卿
化為白雀飛去一金印文曰忠孝侯印頭上之竟弹時有此
梁書漢石頭元帝時与中書令与僕射梁少府五處充宗
以告愉乃悟遂保焉

龜左顧　梁書漢石頭元帝時与中書令与僕射梁少府五處充宗
尚者皆得龍亡民歌曰牢邪石邪五處充邪

印何一一綬若一邪
言其兼官據勢也

斗大　晉周顗曰今年殺諸賊奴六龍後注書函明元年上
明年取金印斗大繫肘

蚓　宵分人歇玉印上有一
文篆字奇　李自垂三金印押千　官位寵一一一一一一

故事 封爵　公卿　有章　綬紫　傳家　姓名　記載　刻鏤　牧藏　莊飾　匣內　書史　古文　好古　圖書　細蒙

起 圖　小面　函朱蒙刻成　規模方寸價尤輕　示信流千古　面函金篆紐
帝城金鈕細　書史傳家有姓名　長隨朱綬貴　染色邪容貴　刻封強項猶
天印士文長　龜蛇對回章　閑寸紫袁茶　成文肯害公　銷印笑鄰生
不必黃金斗　鄭收古鑑袁　形管內人青細膩　會閱龍蛇篆驼紐
鄭收古鑑袁　金鑾御印篆分明　宣境龜蛇篆式識孔愉　碧玉鎖出鈕宛文
携刻方圓埃玉篆　篆記刻家鈕百軸　不盈二寸空虫篆　眼明猶識隻家物
函封大小節銀牛　丹飾數千三万鎖　未喪則文但姓名　宝鈕故傳資子孫
此日封侯衣畫錦　何時時後遊如斗　家貧只有閑書史　勝以黃金大如斗
故鄉歸去看纍纍　六国機成季子歸　到處書作鑑明　勸二吉勢逐人爭

## 笏

故事 笏　晉令曰笏忽也君有教命及所啓則書其上備忘也
周曰有指畫於君前有受命於君前書笏二用也又手板出

對　禮記對適象笏一一一命搢紳於腰帶所謂一一一之士者一笏而已一帶也

魚須　禮記曰天子以珠玉諸侯以象一文士竹本象可也

記善　周遷與服雜事想中表云昔荊軻逐秦王其
大夫以一一文士竹本象可也後漢者持七首殿客授以備不虞故此侍官
皆執刀劍云高憲武修文始制手板以代故作長笏以象焉

設囊　張九齡公勉皆搢笏有臨階故事
子云笏以書君教令一刺問令人之子女以象焉
馬九齡獨使人持之因設笏囊自九齡始
始帝後每用人必曰因度能若九齡乎

拄頰　晉王敦之為桓冲將兵參軍冲請曰
卿在府日久比當相料理敦之初不

酬答直高視必手板丨丨擊蛇宋孔道輔為寧州推官道土治夏武家有蛇穿壁
曰西山新來致此奚乞耳擊蛇前郡將帥其屬生奠拜之道輔持笏碎蛇首而去
一郡皆驚

今之甘棠唐帝問魏謨五世孫蕭家書詔頗有存者蕭准故笏在詔
名丨丨笏今上送鄭覃曰在人不在笏帝曰覃不識敢忘此笏乃丨丨
也

擊狂賊朱泚欲潛位吸委安勃然起拔涼休既奪象笏盡而前垂泚向罵曰
朝廷走秀實曰賊可殺乃限我宜從泚反耶遂良諫立昭儀因致笏殿階叩
頭流血曰丨丨此下此丨丨馬丨丨里書笏奏事余靖奉使入
于丨各用一字為目上觀見之問其所書者
何靖以實對上指其字一一問之盡而後已

大笏 書恩 花蕾 手簡 受命 君前 奏事
對命 後詔 象笏 秉執 事事 擊賊

恩 詔直明懷敏 匿旨示有草 對場賞指畫 天子朝日 魚貫且士服 詔舒知有藻
受命助心藏 諸侯拜見時 穀璧孤侯封 指畫敢忘恭

龍墀將受命 正要拳拳後 昭哀民大射
魚簡始書恩 非徒備忽忘 為國之聲分後

## 鞭

**叔事** 鞭策所謂驅馳者也古者用革以扑罪人亦以驅馬故以文受革 **故事** 秦遥五員載記特堅特奮中繩
日長鞭馬殺擊左殺大
歲南行
當復屬 **為衛** 晉王敦甚害王登而登女有
二十人特能馬以丨丨 **數馬** 送石虔為太僕卿上問車中幾
馬虔以策丨丨幸手曰六馬
**指天** 宋書垣玄載敗將出奔到黃河玄馬移曰今羽林射士
有八百餘此歸可復得乎玄直以馬鞭丨丨而已 **買金** 世說王敦在
直以馬鞭丨丨而已 晉明帝
山看牧馬數萬匹遣參軍二以金馬鞭與
客此及追者問此曰已王文矣

**文** 根江 茶色 性則 可愛 鞭馬 竹節 鞭體 穿花 馬嘎 鞭蓋
節動 青姿 垂柳 駐羊 絲條 撫鞭 拂柳 花梢 吟集

增廣事聯詩學大成卷之二十

玉河 繞朝樂 **起** 鞭蹄 鞭玉 揚鞭 巧製 相南二尺 鞭 琵琶 金鞭 繡 望
金鞭 鞭而金 為鞭爭 鞭絲 楊柳 海鞭 鞭絲 鞭 鞭 鞭

NATIONAL CENTRAL LIBRARY
REGISTERED NATIONAL CENTRAL LIBRARY TAIWAN, R.O.C.

Inches
Centimetres
TIFFEN Color Control Patches
© The Tiffen Company, 2007
Blue Cyan Green Yellow Red Magenta White 3/Color Black

國家圖書館, NATIONAL CENTRAL LIBRARY, TAIWAN, R.O.C.

國家圖書館, NATIONAL CENTRAL LIBRARY, TAIWAN, R.O.C.

Boston Public Library, Rare Books Dept.

Inches 1 2 3 4 5 6 7 8

Centimetres 1 2 3 4 5 6 7 8 9 10 11 12 13 14 15 16 17 18 19

TIFFEN Color Control Patches

© The Tiffen Company, 2007

| Blue | Cyan | Green | Yellow | Red | Magenta | White | 3/Color | Black |
|---|---|---|---|---|---|---|---|---|

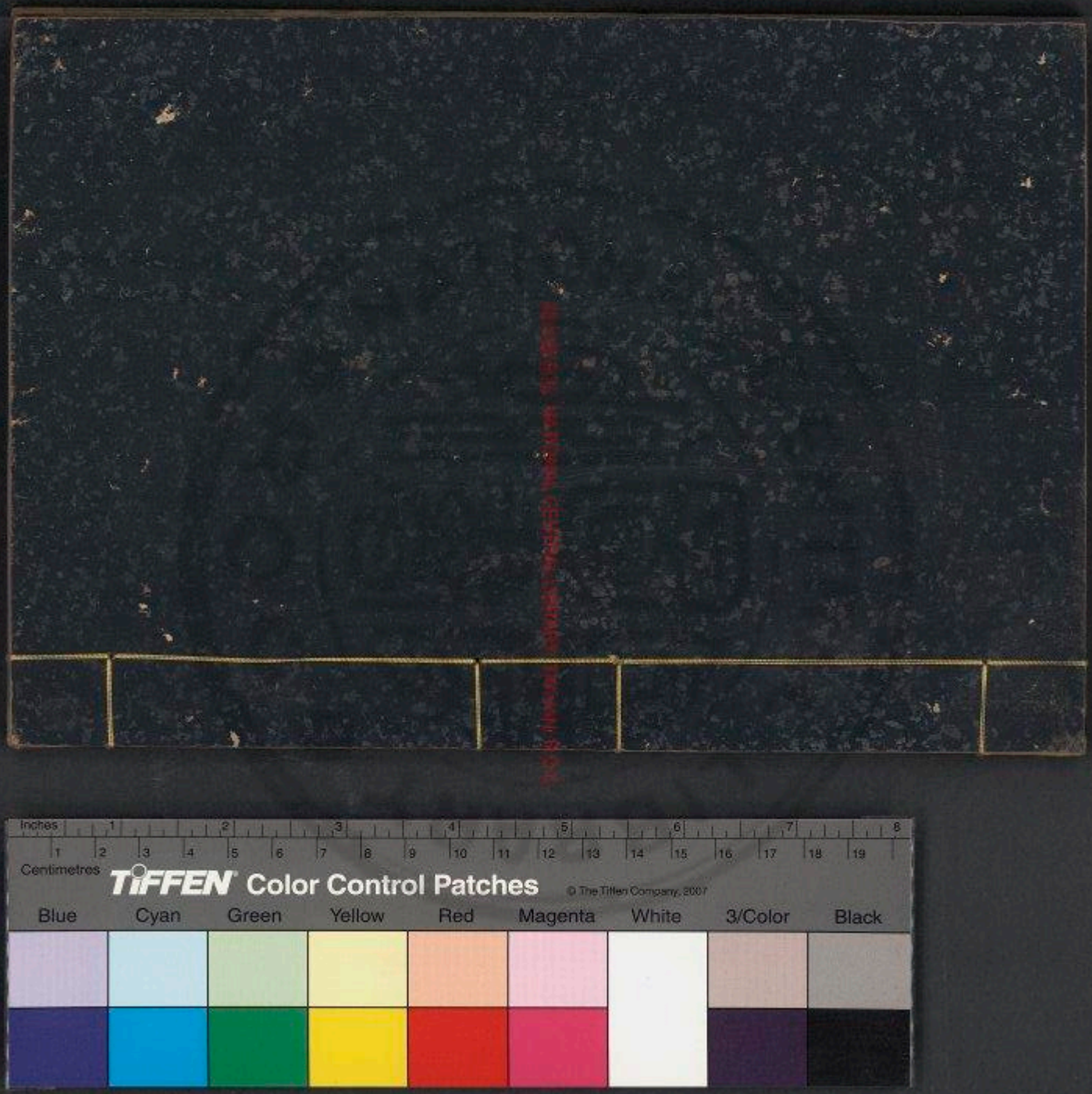
Inches
Centimetres
TIFFEN Color Control Patches
© The Tiffen Company, 2007
Blue
Cyan
Green
Yellow
Red
Magenta
White
3/Color
Black

國家圖書館 NATIONAL CENTRAL LIBRARY, TAIWAN, R.O.C.

國家圖書館藏, NATIONAL CENTRAL LIBRARY, TAIWAN, R.O.C.

3495548 v.11

## 音樂類

### 琴 附 斷琴

故事 桐譜曰伏羲作琴以修身理性反其天真也白虎通曰琴者禁也禁止於邪以正人心也琴操曰琴長三尺六寸六分象三百六十六日廣六寸象六合文上曰池下曰宿前廣後狹象尊卑也上圓下方法天地也五弦象五行大歌為君小弦為臣武王加二弦象文王武王加二弦象文王武王也

**宮青** 戴德琴說曰至人忘玩尊德樂道曰聲音感人物情者也

**流水** 呂氏春秋伯牙鼓琴志在大山鍾子期曰巍巍乎志在大山曰洋洋乎志在流水

故事 **納正** 東觀漢記安帝十五為成帝侍絕絃破琴終身不復鼓之

**離鸞** 西京雜記安定梁王能為雙鳳離鸞之曲

**別鶴** 尚陵牧子聚妻五年無子父母欲為改娶其妻聞之中夜悲嘯牧子感之援琴而作別鶴操

**白鳴** 崔豹古今注曰師曠奏白鳴之音而玄鶴來舞

**玄鶴舞** 宋臨川王義慶為江州刺史為文帝所徵門前客延擊而鳴音響不絕一奏一八集于

**烏夜啼** 宋臨川王義慶為江州刺史為文帝所徵夜聞烏啼憂思而成曲曰烏夜啼

**破琴** 白氏之琴曰伯牙之琴曰鍾子期之琴曰師曠之琴曰嵇康之琴曰蔡邕之琴曰桐君之琴曰雷氏之琴曰王子喬之琴曰王子晉之琴曰王子敬之琴曰王子猷之琴曰王子安之琴曰王子乾之琴曰王子明之琴曰王子真之琴曰王子高

瑤池燕

佳尾桐

氷清

廣陵散

推琴

宮商

響泉

烏鵲

鳳尾桐

琴

叙事

故事

魚

雲和

寒玉

鳳舞

湘靈

琴

足之中間 朱絃 礼記曰清廟之瑟一唱而三歎有遺音者矣 蹌爾 論曾皙舍瑟而作 更張 前漢記蜀郡[illegible]之家瑟不[illegible]

[illegible]者必解而更張之乃可鼓也 膠柱 [illegible]而調瑟 趙王鼓 史記藺相如傳[illegible]文惠君與秦王會[illegible]

[illegible]而不能善調也 [illegible]秦王曰切聞趙王好音請奉盆缶秦王擊缶[illegible]

[illegible]瑟 [illegible]相如 能使鬼神 [illegible]

[illegible]者[illegible]秦王善為秦聲請奉盆缶秦王不肯為之擊缶[illegible]

[illegible]氏之律呂[illegible]之[illegible]王[illegible]三年不得入[illegible]曰吾聞趙之善擊缶[illegible]

[illegible]上[illegible]之[illegible]上下吾瑟[illegible]之合[illegible]

[illegible]者[illegible]情[illegible]不好何[illegible]

[illegible]輟[illegible]王[illegible]

陌上桑 [illegible]

錦瑟 [illegible]

[illegible]

[illegible]

[

音響出靈 大王中二女白秀正白鳳皮鼠毛毛邑以甘正雖之又命樂師彈之以沙檀為之鳳凰如玉光耀可愛有金綠紅文綾成雙鳳貴妃每聽琵琶奏之

龍香撥 貴妃多傳貴妃琵琶以

大小忽雷 上一宗朝內臣鄭中丞善琴琴有二雷大小忽雷之名家傳本在昭應聖垂釣之際忽有一物墮于其側乃象牙撥也發視乃雷琴也發而試之聲中宮琴琴聲聲聲

琴一日一回爰一回爰實 月下 琴 莫作琵琶安弱柔 月下琴 琴聲 琴聲 琴聲 琴聲

大意 胡上 怨声 依琴 月下 琴 琴聲 琴聲 琴聲 琴聲

琴聲 琴聲 琴聲 

吟樓紀嘆叩嘈悲夫其康歌辛

別鶴 王摩詰琴賦況復登山決雜

鼓噪之間二君一一之鳴子山發路此月令

章句曰季秋之月上下入年胃以吹鳴者也

玉管 計眞觀文曰舜祠下得玉管天以

一一也管屬陰陽以吹鳴者也

通氣 蔡邕

鳳鳴 列仙傳王子喬好吹笙作鳳鳴

王子喬故神人以和鳳凰來儀也

珠垂 漢武帝內傳王母謂帝曰今日使人

一一一一一一一間一

玉振 王褒

王母吟 傳天子傳一一一曰

叢聚自生 續仙傳謝元明遇

一一之一

飄飄有伊洛意

南郭濫吹 韓子郭隱王好竽以三

起客見而喪百人日使人

一一一一一一一

Copyright © The Trustees of Princeton University

伏龍長笛賦序曰余同宦於千數有故長笛事之考老云祭邕所製也初邕避難江南宿於[illegible]之館以[illegible]為據邕名而聽之曰良竹也歌以為始時聲濁絕奏代傳之[illegible]

**良幹** 李元笛賦曰[illegible]三孔**暢神** 伏滔賦曰雲會為之[illegible]遠可以通靈近可以寫情[illegible]云云

**攄憤** 恭信賦曰[illegible]天何蒙昧之[illegible]以[illegible]以[illegible]以

# 笳

# 笳葉

# 角

## 笳葉

## 角音

## 雨霖零

## 龜茲樂

## 動江城

## 春城暮

## 玄製

## 當城

## 兵心苦

## 夕陽

## 邊聲

## 回昏曉

## 笳

Copyright © 2007 Tokyo Bunko (The Toyo Bunko) All Rights Reserved.

叙事 [illegible]

故事 出塞入塞 胡笳者漢張博望侯入西域得其法故西京唯得摩訶兜勒一曲李延年因摩訶兜勒曲更造新声二十八解以垂涙 刘禹錫聽笛歌詩曰[illegible]賈胡自數欲言之處九曲武陵有人[illegible]之思故是詩 邊聲四起 李陵答蘇武書胡地玄冰邊土腐裂但聞悲風蕭蕭[illegible]拔馬悲鳴[illegible]詩[illegible]之聲[illegible]秋力自擊[illegible]草衰改不能[illegible]所[illegible]之動不覺淚下嗟乎子[illegible]獨何心能不[illegible]哉 伯陽作 李[illegible]入西我作 歎蔽懷土 晉劉琨[illegible]之也[illegible]蔽[illegible]去[illegible]之[illegible]蔽[illegible]之[illegible]蔽[illegible]之[illegible]蔽

形如挂禪利　平陵通鼉響　來從殿上有餘響　廟中曾共展堂間
吉日微人間　長樂鼓商声　散作人間无盡声　庭下曾聞萬壽垂
悠揚鳴韻撞斯應　未必佛徒知警民
斯鐘聲音扣則鳴　注　聖美真已覺　志殘一百八　紙能喚起利名人
聽聽上方鐘　踏月有僧歸

## 磬

故事　田鳳翼曰磬立於之樂也白虎通曰磬者夷則之氣象方物之成　注　元句依據　注　元句就臣也　又曰磬叔所造

書曰　浮磬孔安國曰元句依據　注　元句就臣也　又曰磬叔所造　書曰　浮磬則濟洲也上有

四水中見石可以為磬也　**瀛石**　王子年拾遺記曰浮磬則濟洲也上有　書

磬恭王壞孔子舊宅以廣宮室得金石之聲　武帝起神仙　於甘泉　書

聞鏗鏗然之音使不絕焉　**漢閣**　泉宮西其上懸浮金輕王之磬　**泗濱友**　李

建勳自擊　**夔拊**　呂氏春秋　帝王紀之音以舞百獸　注　拊擊也　**犍為得**　水濱　石磬十六

為　拊句絕上宜只將雅部歌詩定為制元　**閏月應**　通典注總章中閏州得玉磬納獻張說

故別句絕上宜只將雅部歌詩定為制元　文收即其一日是曾其歲　者　緣

亭　鑿雅頌之音以風化天下　**藍田玉**　閏元記湯妃善擊磬乃取　緣

**飛舞**　後漢皇后皇永令皇為崔子　璠之備和諸巧手宜鑿以近大常

李宮宜擊磬而　**雲部法曲**　唐文宗好雅樂部大常調樂定為制元　**笙磬同音**　上文宗遇內宴乃

忘味曰不圖為樂到於斯　雅樂與　雲部樂有玉磬四　奏　沉吟

地自每習丁功尚者賜之　**禹懸**　雅樂置鼓以時四方之土云云　**繼毛**　**磬王**

懸石　斷續　高玉　鼓鼙　鼓鼙上出　鼓中參鼓擊　美入工人蒙

將金　疾徐　鼓舞　鼓金　四隅　將　堂上應和平　名參樂府陳

不復蟬鳴力　輕清浮四水　震鼓聲　佛前　鼓鼙　鼓鼙上出　鼓中參鼓擊　美入工人蒙

雅閣感鼓聲　去　夏聲　鳥聲　貴　光新　商人悲祀明　少卿入海蓬萊樂

雅寺時聞吉　微擊數聲清答音　來他古寺聲何處　尚賞過門鼓聲　心

雲庵朝擊韻　斷聞鼓韻斷聞心　擊自壺堂對更清

故事　晉魏之代有宋識者鑒即以拍板代之則拍板之始　**啄木舌**　可以作安鼎　**換新聲**　歐陽詩歌

西月進曰但有耳道　上　上　鳥　上　上　上

## 雜樂 附 聞樂

【敘事】禮記曰夫樂清明象天廣大象地終始象四時周旋象風雨【附】聞樂曰樂者樂也君子樂得其道小人樂得其欲声者鳴也音者飲也剛柔清濁和而相飲【敘事】

**女樂** 史記齊晏嬰相齊景公時齊侯田自古天子有一乎揚素以下言无一左傳晉平公既葬而悼公之子孔子曰侮君者無禮君臣之分君之一君之一民德以實之一**鬻幕** 左傳近公十一年夾谷會齊人使優施舞於君之一**風山川** 國語晉平公既葬而悼公之子孔子曰侮君者無禮君臣之分君之一民德以實之一**滌邪** 五經通義功成作樂治近制禮一志通中和也**蕩穢** 史記太史公曰音樂者所以動民感一滌邪一所以禁侵淫一志通中和也**五聲** 樂書一者宮商角徵羽也物成熟可章度也**八音** 五經通義一金石絲竹匏土革木也金為鐘石為磬絲為琴瑟竹為管匏為笙土為壎革為鼓木為柷敔也物盛大而繁壯也羽毛也物聚藏之也云云**通神** 史記太史公曰音樂者所以動盛血脈一振精神也居中央揚四方唱始施生為四時也物觸地而出戴芒角也居中央揚四方唱始施生為四時也物觸地而出戴芒角也

**節八風** 國語物得其常曰樂二相保曰和細大不逾曰平如是金石絲竹匏土革木也金為鐘石為磬絲為琴瑟竹為管匏為笙土為壎革為鼓木為柷敔也物盛大而繁壯也羽毛也物聚藏之也云云**道志** 五音所始曰先王之制禮樂也一故樂以一故樂以一其孔子理一**感天地** 樂書天樂者聖人所以一通鬼神安萬民故所者无不歪然可知也已竅神陰而歌流於景海內波服其風光煉日新而不知所以然

**統指驚泉涸** 阮籍樂論曰聖人之作樂將以順天地之性一**聲歌有宜** 記子貢見師乙而問焉曰陽也聞之一師乙曰乙也師乙曰乙也聞之一師乙曰乙也師乙曰乙也聞之一師乙曰乙也師乙曰乙

豫章木 盛弘之荊州記曰始興郡往陽縣有一本徑可二丈名為聖木漢時伐此木為鼓顏一城忽自鳴送比至洛陽 雷門 傳曰會稽郡門有大鼓名雷門 夔鼓 黃帝內傳黃帝與蚩尤戰之玄女為帝擊此鼓聲聞洛陽 石鼓 [illegible] 以鼉皮為之 羯鼓 [illegible] 東夷謂鼓為羯 白鶴鳴 [illegible] 如春雷 [illegible] 雷聲不起 李賀詩 [illegible] 白鶴 [illegible] 漁陽三過 [illegible] 樓雞鳴 [illegible] 布鼓 [illegible] 駱越銅 [illegible] 援枹 [illegible] 作氣 [illegible] 敢諫 [illegible] 鼓吹 [illegible] 高下 [illegible] 崔花柳 [illegible]

鼓吹 [illegible] 月下 [illegible] 山間 [illegible] 灯前 [illegible] 月中 [illegible] 高下 [illegible] 月中天樂名紫雲曲上素曉音律然名曰 清平調詞 [illegible] 手法稽板衆樂將歌上曰賞名花弄用舊詞宣李白立進 [illegible] 年歌之太真特被樂盃酌梁州甫酌酒上調玉笛以尚曲每曲畢進其基戶以飲之 水調歌 明皇雜錄明皇於內慶宮起花萼相輝二樓與諸王居處祿山能順旋意 [illegible] 上問誰為此曰李謫仙也遂不終飲而去 邊地名曲 上天宴中樂章名 [illegible]

天地順 [illegible] 陽和 [illegible] 按曲 [illegible] 樂府

陽春白雪 宋玉郢中歌 [illegible] 和者不 玉樹後庭花 陳後主所作 [illegible] 邊地名曲 [illegible]

京兆尹州伊州之類其出西國樂名入破後其地盡為西番所沒破其兆矣

**明妃曲** 歌陽臺作

漢宮有佳人天子初未識一朝聞漢使遠嫁單于國絕世天下無一失蹄再得終能發盡工於事竟何益耳目所及尚如此万里安能制夷狄薄計已誠拙女色遲自密明妃去時淚沾臆向枝上花江風日暮起顧盼到新家紅顏勝人多命薄莫怨春風當自愛

**塞上曲** 曾百作塞上曲十月北風吹草黃蘆人馬總弓力強虜皮裁鞍鞬羽箭射殺山陰雙白狼青邊張設雪不温擊鼓傳鳴令行急效王昭君猶有琵琶泣

**凌波曲** 白帖帝在東都妻一女子高髻廣裳拜而言曰妾凌波池中女謹室花陛下知音乞賜一曲帝充為作一一一奏于池上神出現波間

唐元德秀文宗在東都新五鳳樓下命三百里內刺史名以琴聲集河內太守韓愛甚敬百德西域記龜茲國王與臣庶玩樂者於大山間一一一之聲均節成音後翻入中國如伊州涼州甘州等曲

**于蔿子** 竹枝詞 陽春 白雪 楊柳怨 揚水歌 陽關曲 倉浪曲 七德歌 黃鵠歌 八風舞 白頭吟 別鶴操 伯牙歌 綠珠怨

**聽風水** 一一一之聲均節成音後翻入中國如伊州涼州甘州等曲皆自龜茲至也

**白雪** 金縷曲 清平調 行路難 鶴鳴詞 蘭陵歌 青玉案 白雲謠 梁父吟 蘭陵歌 相思引 望雲謠 寒上曲 八拍 向熱 三調 哭秦米嘉榮 能變新聲作樂書 坐中亦有江南客 只今唯有賀方回 莫對春風唱鶴鵝

**歌舞**

**聲過行雲** 傳物志薛譚學謳於秦青未窮青之旨自謂盡之矣餞饗青亦弗止餞於郊衢秦青悲歌聲振林木一一一薛譚乃謝求反終身不敢言歸

**聲動梁塵** 劉何別錄淚拜以來善歌者人虞公有孫氏善及諸曲宋識善擊節唱和一一一學者莫能及也

**陳左清歌** 晉志紀陳左歌聲尤勝數傳立著書曰人若歌所謂而忽所見不亦感乎此六人生於上古

**明年能歌** 明皇雜錄唐開元中梁工李一一一彭年鶴年兄弟三人俱有才藝年能歌孝經名為年善舞鶴年善歌

**疾旨** 舞常見崔九堂前幾度聞正值江南好風景落花時節又逢君

**疾旨** 歌善歌放江外名動京師崔昭入朝密戰而至乃黃蘆苦竹客請弟一部音及京邑名倡以為盛會昭言表弟欲登來坐衣敝衣而出浦笑少頃命酒昭曰請表弟歌又一一一一聲樂人一大一一一

**米嘉榮** 靈氏雜錄歌曲之妙元和中有一一一何戡曰是李八郎也羅拜之一一一歌以拍彈行於世拍彈起李可及然宗朝有恩澤曲劉禹錫有詩三朝共奉一一一能變新聲作樂聲如今後輩輕前輩好惡先生事後生

**冰侯舞** 前詩伯仁弟為永相二千石皆賀蘭賞識為司隸不行許伯請之竟說乃性東倘徒坐酒酣舉作長信少府擅長卿為冰侯與拘閒坐皆大笑寬饒不說因劾奏長信少府擅長卿以列卿而

# 增廣事聯詩學大成卷之二十一

NATIONAL CENTRAL LIBRARY TAIWAN R.O.C.

# 增廣事聯詩學大成卷之二十二

## 書畫類

### 字

#### 篆書 草書

[illegible]

[illegible]

[illegible]

# 增廣事聯詩學大成卷之二十一

NATIONAL CENTRAL LIBRARY TAIWAN R.O.C.

# 增廣事聯詩學大成卷之二十二

## 書畫類

### 字

#### 篆書 草書

[illegible]

[illegible]

[illegible]

耳 **飄揚** 蹙重 志林云真書難於一一草書難於一一 **變格** 李嗣真論石重書一一
皆止直有忠臣烈士之象若書學其容僅得有孝子順孞之家道遙篇邈碼
賦迥遠堪高有遠俗抱素之象若隸書俗神飛姿儀雅麗有彩時藏雨之象皆見義
以成字非得意以獨妍 **篆書** **生八分** 杜詩論張鳥跡新莊昧字体變化如浮
雲倉頡籀文爲玉筋篆一一 **篆石經** 宋章友直皇祐中近臣言其善一召入斯
一法更八姓元出其右者 李一一 **成一家** 李斯
一一 **健端妙** 書法苑元感同安人善小篆爲諸外待詔 **鈔頭鼎足** 上賣買貨云一一 **勁**
其一一一 徐鉉說文生沛文出云云 **龜文龍鱗** 雅記鄭有六篆而沙入神一一或比一一 纖体故
蛇李陽冰書曰吾意在古篆於天地山川得一一之狀於日月星辰得經緯昭 **方圓流峙** 書法
回之辰於雲霧草木得眾布之章之谷文物衣冠得崔嵬崎岖之狀出云云
**瘦硬方通神** 杜詩傳山之碑野火燒秦人傳刻把先 **龍蛇活** 吳龍草
書欲篆書杜詩書俗草聖貴在无鬼味江南有書名聲光紫毫一管能顏狂人家好壁試揮
肆瞬息已留三百行柳如絮飛沙滅又如真蛇出水性拏攫迅如驚電掣神彼底出來牛
正發又如朱砂點點圓滿欲斷不斷時時繁盛一一 **篆書** 稽山賀知章所傳又間能
若百尺枯松蟠樹枝時瞬息飛動更驚人寫工難不干其李說二者海迷何中一人天
者惟張旭上人寫工難不干其李說二者海迷何中一人天
子一俗奈或纏西牽墨不繫知之与不知須言一字千金首 **神鬼驚** 李白草書歌
凌素草書天下稱他少墨出飛去此間由筆鋒殺尺中小兒八月九月天氣涼酒徒
聞賓出南被巾一一与余同
張顛風雨驚雨驚府素絹小數幅宣州石硯堪二起來向壁不停手一行數字大如斗恍惚
聞一一一時三只見龍蛇走左盤右蹙如鬼電騰同楚漢指攻戰鬼南七郡九萬家
家三舞摩書聲滿堂觀少張伯英古來幾許復得名張顛老死不足
效我師此藝不師古三來万事貴天生何必要公孫大娘渾脫舞 **草聖** 張芝伯
英善草

書凡家之衣帛必先書而後練之臨池學書池水尽黑寸紙不遠羣仲將謂之一一 **寧力適妍** 須真卿善草書一一 **連錦** 呂
工草隸能一筆環寫百字 **張顛** 六品一一 **一一妙** 晉衛惟字伯玉拜尚書令与尚書
若蔡邕然出号一一書 **畫腹** 正始宗工草隸篆籀乃人同
郎來靖但善草書号一一一一 **風**
**檣陣馬** 蔡邕云元章平生篆隸真行草書分爲十 **尺牘爲法** 唐書
卷一一沉者補於當与鍾王抗行非但不愧而已 徐浩父獠之善書以法幾造二書四十
初效王羲之書後漸勁過之一一 **怒猊抉石** 二姬屏諸体皆備草隸尤工世以目法
所傳人以一一高繼李之 **秃筆磨墨** 志林筆
曰如一一一一一 **三體** 東坡志林自生行二牛草真如立行如
混雜無無泉乎 南草如走宋有未能立能行而能走也 成象墨
成池不及義之即獻之筆秃十 **論書** 書斷鍾繇書如雲鶴游天群鵠戲海王羲之
技畢勢万變不作張芝即袞清 書如龍跳天門虎卧鳳閣張芝如跳武好道
爲虛欲山蔡邕骨氣同逢如有神氣羊 自造其門如市所居户限爲之穿
放如以婢作夫人率上筆法終不以真 **鐵門限** 法書要錄唐歐陽詢求師工筆汁求者
究乃作一一一一 **家雞野鶩** 晉庾翼少時書与王右軍書名右軍後進便過不然与郡下人
書云小兒輩厭一一爱一一皆李逸少書後復云以爲伯英後
主 **忽** 狐骨 **頭筋** 梁翰 **毛** 秋蛇 **銀鈎** 蠶書 **翔鳳** 森鳳 **蚕頭** 方圓 **鵝** 鳳建 **鳥** 天書 **古跡** 人文 **銘鼎** 玉筋 **古碑** 狐狸 **右軍** 鬼神驚 **書** 書成欲窗更安西 **日** 二臨池弄小雞 **鬼神** 淋漓 **龍蛇** 紫紆 **珠玉** 變態
酒後 **紙客** 龍蛇走 **四** 隸皆雄勞手自題 **王** 思鴛字付官奴
信筆
**書** 龍蛇起伏筆无前 **書** 鬼哭横戈鐵畫 **書** 細動星辰轉 **紙** 上珠璣藻 **星斗** 詞鋒健
江淡淡回語更新 **鈎** 鈎轉雷霆鈎 **筆** 庠風雨餘 **墨** 池分兎影 **皇** 隋御繡東 **苾** 龍字勢雄
鋒能控万物 **玉** 管暗侵骨 **竹** 簡合春声 **鴛** 鴦龍化古 **寫** 成天外態
鋒徹掃千軍 **銀鈎** 電張明 形鋪錦繡奇 驚動出間人

筆飛鳥驚蛇走 章草風雲驚鶴 [illegible] 列待新鳥跡 石鼓苔深鎖 壁延留鸞壁
揮毫風雨來 [illegible] 鳥跡印平沙 [illegible] 表封火侯侵
荒亭沒蹤家 [illegible] 清奇宗子美 紙上龍蛇走 騰雲度秋月
夜莫瞻王宮 [illegible] 雄偉效張顛 筆頭風雨生 光來往宏深
雲霧毫端吐 [illegible] 筆頭風雨生 [illegible]
龍蛇紙上飛 [illegible] 書灯滿屋体殊輕 紙落雲煙子惠多
揮得神鬼驚 [illegible] 墨香彩曲吾方妙
欲得意時仍放手 [illegible] 書灯滿屋体殊輕 紙落雲煙子惠多
到疑情處暫驚毫 [illegible] 筆頭風雨生 [illegible]

顏子公貞宜守正 [illegible] 規模元復過三王 [illegible] 偶因独見空驚目
李斯篆筱偶為工 [illegible] 璽印妻明傳万世 [illegible] 勢縱字二桂秋蛇 [illegible] 寫成丹字鑄碑顏
湯盤周鼓空手載 [illegible] 璽印妻明傳万世 [illegible] 勢縱字二桂秋蛇 [illegible] 寫成丹字鑄碑顏
史籀秦斯復我人 [illegible] 璽印妻明傳万世 [illegible] 勢縱字二桂秋蛇 [illegible] 寫成丹字鑄碑顏
但見雲煙生紙上 [illegible] 璽印妻明傳万世 [illegible] 勢縱字二桂秋蛇 [illegible] 寫成丹字鑄碑顏
御筆神鬼助筆端 [illegible] 璽印妻明傳万世 [illegible] 勢縱字二桂秋蛇 [illegible] 寫成丹字鑄碑顏
家雖時蕭休刚柳 [illegible] 璽印妻明傳万世 [illegible] 勢縱字二桂秋蛇 [illegible] 寫成丹字鑄碑顏
春蚓秋蛇莫很評 [illegible] 璽印妻明傳万世 [illegible] 勢縱字二桂秋蛇 [illegible] 寫成丹字鑄碑顏
風流孤地无事更 [illegible] 璽印妻明傳万世 [illegible] 勢縱字二桂秋蛇 [illegible] 寫成丹字鑄碑顏
只有宋藤李草書 [illegible] 璽印妻明傳万世 [illegible] 勢縱字二桂秋蛇 [illegible] 寫成丹字鑄碑顏

## 畫

故事 刘馬事始出本曰史 皇作圖謝登物家記

故事 鄭虔三絕 鄭虔善圖山水背自寫其詩并畫以獻帝大署其尾曰 | | | |

誤筆成牛 王獻之善丹青性溫使氣每畫牛則沙馳與言丹青 [illegible] 直本初大宗与侍臣泛舟召立本牽牛令傳呼立師閻立本是時已為主爵郎中俯伏地左研光丹粉 [illegible] 望坐者產張流汗歸成其子曰莫无習優為相時人有右相 | | | | 之嘲

劍助揮毫 明皇雜錄云吳道玄善畫將軍裴旻請道玄曰聞將軍善 | | 舞劍願作壯觀 | | 旻欣然為舞一曲道玄看畢奮筆立成若有神助

誤黠作蠅 吳興姚鉉畫不與善畫人王度不與善畫人王度不與善畫人王度

郭熙鍾老眼猶明野橋分道路　山分濃淡翠　舊遊心自省　雲壁生筆下
便面江山取意成　古木薄風煙　葉間家深紅　信手筆都忘　山水約毫端
宛轉回紋錦　斷崖韋偃樹　鎖素煙蒼蒼　傳流千古意　今代王摩詰
榮盈連理花　小雨都熙山　丹青看意思　胡鳴万年情　前身阮茂平
一行盡岸隨人布　遠岸舟橫人不去　倚雲孤樹知无朽
幾段風煙逐臘生　平沙鷗落景長存　往壁高泉似有聲
盃裏尽消閑日月　煙拂雲梢留淡白　不妨有相丹青筆
筆頭能寫好江山　雲裏山腹出深青　天機所到悉如真
却憑林影端声外　一寸毫毫九來變　斜日沙鷗一點飛
物久吳山小筆春　合教畫師岳陽樓　時到霜林紫翠間
自恨為緣今已晚　却將妙筆抹春雲
尽回天地入春風

## 傳神

故事　正在阿睹中　晉顧愷之字長康善丹青嘗寫特妙皆之每欲成人或數年不點目精曰四体妍媸本無關少於神妙傳神寫照

頰上三毛　上聲圖畫指象　加置五髮中　十寫謝鯤象在石岩裏云此子清

求售千錢　花異錄成都孔師旋善畫傳神一日有人敝衣襤褸求傳神謂過之坐以手摩面則皇顏矣引其髮撫手而黑乃一美丈夫出者驚曰不知神仙臨降道人曰君有名神置壁中有一止耶一後有識者云此古神仙朱紫也求者輝

遺像留人間　東坡君不見潞州孔駕眼如電在手挂弓右弦箭又不見雪中騎驢孟浩然熟省今詩有憶山飢安在空有一一一此身常與同幽物將雲變化无歇斷

## 畫山水

故事　畫品畫山水則貴平石老而潤水淡而明泉石分平高下山川辨其遠近野徑蔡紆雲煙出沒千里江山歸于目下尽其妙也

機所到　唐王維善畫山水平遠雲勢石十日五日水一一一

李思訓數月之功只道玄一日之跡皆極其妙也

**雲氣飛動** 朱景玄云王維在輞川圖山水

**意在塵外** 自生筆端自題詩云風世

**第一** 邵氏聞見錄浩曰山水之象古道千尋有筆無墨思有墨無

筆王維李思訓之流不數也本朝長安閻同禮在李成范寬之

**畫家百世師** 浪朝錄五代燕丘李成字咸熙元妙盈山

水盈平遠寒林氣韻清淡古今一人真

覺之絕逸郭浩者工不數也故本朝一一古今一一也昔王維李思訓之徒不可同

日而語其後熙寧阮浩道帝華堂得一体自意高特仲携

曰而語其後熙寧阮浩道帝華堂得一体自意高特仲携

觀於抗上悅然若與寧歸入輞川忘其身之勢繫數日疾良愈

**樹老有靈** 張文潛風

**遠淡近濃** 吳仲觀歌良

**前身畫師** 林子來驟文與可山水贊曰詩不交文疾乃見色

出門庭三五步間 出出沙光與山色一一

盡江山千万重

門客不從雲際辨遠岫平數奇林繞眼力沉黑松木歲

晚淡淡丹子急蛾已入長旨燈中經思入冬望歸鴉錯認

水頭樹下南飛鴉欲投

借洲渚能傳万里在尺

素雪初欲收 高遠 素遠 高遠 雪後 雪後 泉石 一流 絕岸

墓卷雲雨 波浪 翠霧 煙雲 蒼蒼 翠微 晴嵐 岸樹 岸石 數峯 孤峯

**人物** 長江 野水 金碧 落霞 張張 意近 意遠 飛瀑 遠看山有色

近聽水无聲

**畫** 妙手 疎林 寒沙 霜林 白波 浮雲 雲霧 霧霧 雲霧 熟鍛 行帆 鴉下 秋空

**畫** 近聽水无聲

**畫** 翠微 翠碧 淡光 墨筆 青綠 挿雕 沙草 得勢 川鄉 鈔練 光

**畫** 巫峽 常雲 雨 毫端 會自川 竟日 劉秋色 岩峯 筆鋒 健

**畫** 紅蓼 葉乱 香爐 精妙 煙 柯時 散 暮煙 清流 墨迹 深

**畫** 嵐 碧 雄 長 煙岩 万巒 若 待 依稀 虛 空 巒 巒 泉石 隨君 手 觸 絕

**畫** 浪 怒 作 秋 声 雲 窟 千 重 咫 尺 間 峯 巒 雲 雲 千 重 咫 尺 間

一汎 壁 波 疑 地 陽 波 濤 下 空 渠 噴 薄 負 雪 [illegible]

不 怕 山 回 壁 嘶 雄 去 內 乱 山 疑 峯 上 秋 雖 沈 [illegible]

青 天 [illegible] 雲 片 既 [illegible] 怒 [illegible] 偷 [illegible]

翠 [illegible] 尺 間 [illegible] 雲 [illegible] 筆 端 意 [illegible]

九十仙 [illegible] 只 留 海 岳 樓 中 [illegible] 消 得 [illegible] 冬 少 [illegible]

不 內 [illegible] 作 [illegible] 長 在 [illegible] 中 [illegible] 自 有 山 川

## 故事

**峯巒島嶼** 大閣中 [illegible] 子畫山水其寄拓先布筆於此研調采色更數

人吹角鼓鼓吹四顧于著錦繡錦纏頭所酒半醉回筆揮灑

一次爲諸色以大筆闊次爲之曲尽其妙也

**方寸千尋** 畫品云咫尺之內而瞻万里之遠一一之中万辨一一之峻

**短幅閒**

**平遠** 東坡玉堂書捲春日閒中有鄭熙畫春山鳴鳥乳燕初聽足白波青蘋非人

間離一一一

TIFFEN Color Control Patches © The Tiffen Company, 2007
Blue Cyan Green Yellow Red Magenta White 3/Color Black
Inches Centimetres

## 畫水

故事 **通神佳手** 炙轂子云天宝中玄宗召李思訓畫大同殿壁素綃障夜聞水声真〇〇〇也 **層波擁虛壁** 戴式之此殿寺壁畫水詩何人筆端有神力捲來一片蒼茫寒摩挲老眼看不真往見〇〇〇〇天慶觀中双黑龍物色雖殊波浪同能將此水畫波龍乃如畫手有神通蔡右三〇〇真重遇天下蒼生望霖雨

太虛 **疑動** 隱映去勢流形 **殘花** 殘形 **殘** 殘花 **殘** 殘花 **殘** 殘花

物之中竹雖寫古今金書无以名狀即下筆濡毫直丹青以來唯一人二也竹卿此筆法
擦脂畫節人畫竹卿此筆法畫枝法葉三動不根而生從意性不拘
而成由 **萬籜起崖谷** 文与可畫墨竹章長卿詩曰 **卧龍偃蹇**
筆成 竹詩 洒洗 即次不
能平吐出 竹歲 蟬蛻 ｜｜｜｜｜ 脫天驚 小与此竹俱忘形晴窗影
落石瓜如松蟠 殘 鶴 翔 中 出 三石 [illegible] 亦恐形全便飛去 **鮮飈起寒綠**
洪龜父題李夫人墨竹詩 竹 生 [illegible] 竹 聽 ｜｜｜｜ 誰能寫此真傳寶百
尺生氣足君不見夫人故向 [illegible] 此君同映窺得意一 [illegible] 洒 [illegible] 出 [illegible]
谷中之卧龍夜來風雨吹倒如便恐 [illegible] 變化入水 [illegible] 无 [illegible]
**清** 竹 [illegible] 不見人 [illegible] 然忘其真 [illegible] 鳥 竹化 [illegible] 出

南誰知此凝神 **竹** 一 [illegible] 半折 [illegible] 然 [illegible] 姑形 [illegible] 化 不生
[illegible] 有影 [illegible] 長 [illegible] 生 [illegible] 水墨 [illegible] 長 [illegible] 風霜 [illegible] 自一家
[illegible] 聲 [illegible] 毫端 [illegible] 老可能為竹寫真 [illegible] 月來 [illegible] 有影
[illegible] 風 [illegible] 小坡公与竹傳神 [illegible] 向日本无影 [illegible] 月 [illegible] 日射必成 [illegible]
[illegible] 葉 [illegible] 長 [illegible] 不動 [illegible] 水墨 節隨神筆長 高堂展霜 [illegible]
[illegible] 成 [illegible] 向日葉斜陰 [illegible] 風霜 枝逐筆生 [illegible] 筆 [illegible] 風枝
霜雪不侵君子 [illegible] 長 [illegible] 下 [illegible] 枝生筆下
[illegible] 知落筆成 [illegible] 千溪風葉 [illegible] 來筆下 [illegible] 川千 [illegible] 畫中
妙筆信知 [illegible] 風來 [illegible] 動 千竿 [illegible] 月 [illegible] 一千竿 [illegible] 秀
芳枝想見 [illegible] 日映 [illegible] 影重 日不可 [illegible] 此君 [illegible] 竹 [illegible] 四 [illegible] 名
一枝 [illegible] 妙 [illegible] 橋 [illegible] 用時 坐 [illegible] 於 [illegible] 无一點
[illegible] 人 [illegible] 筆 [illegible]

## 畫梅

故事 倒暈疎花 [illegible] 相馬以骨又以 [illegible] 墨 [illegible] 日有文丁 [illegible] 此 [illegible] 意當 [illegible]

孤 [illegible] 蘇公 [illegible] 枝 [illegible] 相以花光道人 [illegible] 天 [illegible] 山 [illegible] 味 [illegible] 四 [illegible]
[illegible] 節人畫竹卿此筆法畫枝法葉三動不根而生從意性不拘
而成由 **萬籜起崖谷** 文与可畫墨竹章長卿詩曰 **卧龍偃蹇**
筆成 竹詩 洒洗 即次不
能平吐出 竹歲 蟬蛻 ｜｜｜｜｜ 脫天驚 小与此竹俱忘形晴窗影
落石瓜如松蟠 殘 鶴 翔 中 出 三石 [illegible] 亦恐形全便飛去 **鮮飈起寒綠**
洪龜父題李夫人墨竹詩 竹 生 [illegible] 竹 聽 ｜｜｜｜ 誰能寫此真傳寶百
尺生氣足君不見夫人故向 [illegible] 此君同映窺得意一 [illegible] 洒 [illegible] 出 [illegible]
谷中之卧龍夜來風雨吹倒如便恐 [illegible] 變化入水 [illegible] 无 [illegible]
**清** 竹 [illegible] 不見人 [illegible] 然忘其真 [illegible] 鳥 竹化 [illegible] 出

南誰知此凝神 **竹** 一 [illegible] 半折 [illegible] 然 [illegible] 姑形 [illegible] 化 不生
[illegible] 有影 [illegible] 長 [illegible] 生 [illegible] 水墨 [illegible] 長 [illegible] 風霜 [illegible] 自一家
[illegible] 聲 [illegible] 毫端 [illegible] 老可能為竹寫真 [illegible] 月來 [illegible] 有影
[illegible] 風 [illegible] 小坡公与竹傳神 [illegible] 向日本无影 [illegible] 月 [illegible] 日射必成 [illegible]
[illegible] 葉 [illegible] 長 [illegible] 不動 [illegible] 水墨 節隨神筆長 高堂展霜 [illegible]
[illegible] 成 [illegible] 向日葉斜陰 [illegible] 風霜 枝逐筆生 [illegible] 筆 [illegible] 風枝
霜雪不侵君子 [illegible] 長 [illegible] 下 [illegible] 枝生筆下
[illegible] 知落筆成 [illegible] 千溪風葉 [illegible] 來筆下 [illegible] 川千 [illegible] 畫中
妙筆信知 [illegible] 風來 [illegible] 動 千竿 [illegible] 月 [illegible] 一千竿 [illegible] 秀
芳枝想見 [illegible] 日映 [illegible] 影重 日不可 [illegible] 此君 [illegible] 竹 [illegible] 四 [illegible] 名
一枝 [illegible] 妙 [illegible] 橋 [illegible] 用時 坐 [illegible] 於 [illegible] 无一點
[illegible] 人 [illegible] 筆 [illegible]

## 畫梅

故事 倒暈疎花 [illegible] 相馬以骨又以 [illegible] 墨 [illegible] 日有文丁 [illegible] 此 [illegible] 意當 [illegible]

**功成意足** 東坡題李仲求家畫梅詩寫竹如草書患俗不患清寫梅如
[illegible] 人 [illegible] 筆 [illegible] 梅 [illegible] 枝 [illegible] 梅 [illegible] 風 [illegible] 三味 山谷與[illegible]
[illegible] 梅 [illegible] 清 [illegible] 行 [illegible] 山 [illegible] 落 [illegible] 但 [illegible] 更 [illegible] 一家春 [illegible] 春風不見痕
[illegible] 詩 [illegible] 梅 [illegible] 花 [illegible] 梅 [illegible] 花 [illegible] 梅 [illegible] 花

## 畫花

故事 寫生枯枝 畫斷唐張璪善畫常以手握雙筆一時各自下一為枯枝一為生枝生枝則間春蕊枯枝則花葉萎枯風昌 寫生趙昌東齋記聞有趙昌善畫花每晨露晶瑩研紫玩之中調色寫之自云正午牡丹晨一瓣一瓣開盡至午漸衰而色愈鮮至日中則花也猶明明如晨正午時猶眼也雪裏芭蕉 畫家以神會難以形求世之觀畫者多能指識其間形象位置未時如畫花性三以桃杏芙蓉蓮花同畫景字家所忽屋詩畫衣女卧雪回看有一一一一一一此乃得心應手意到便成故造理入神迥得天意此難與俗論也 天工奪清新 杜云詩書本一律一一一一一一

故事 **類狗** 後漢馬援戒兄子曰孝於季與不成猶畫虎不成反類也 **不敢編鬢** 游子明畫虎圖子生畫百鍾手然白羽旁无人在虎使虎不敢奔頂史叢溥湖從出人馬不知供弊易矢如逢高弓藏力將軍得歸後故鑾將行以牙玩不露眼以垂頭若微顧尾則露風林巢飛復怒山頭日先暮包家妻出頁父亮拔尚 **非能非貔** 王介甫虎圖行流拔鏡當坐隅横行受鬼區顧昂雖畫圖今亦无因知畫者巧如此人物安能逐鑾不長區顧昂欲去勿躊躇卒然一見心爲動熟視指三擘其鬚始一掃功与造化論鐵然風還吹吹苦心上有裴雀鷹相呼甚牙爪如鷙人蓬蒿老馬向之說喝如與雖山猫野堂黃昏後馬婦活看亦下車

太忘 妙手點睛

故事 **通靈** 雜俎云有人牽馬訪馬醫孫思邈醫曰大俠韓幹所畫若忽值幹幹一日見吾設色若爲孫所畫馬即有一點墨缺方知是畫馬 **蹴鬣長鳴** 李翰云王良吾設色若爲孫所畫馬即有一點墨缺方知是畫馬 **秃筆掃騂騮** 老杜畫馬歌云韋侯別我有所適知我待君來無敢怠一匹駿骨空一世駑馬出衆群一匹駿骨空一世駑馬出衆群 **眼有紫燄** 杜天育吾聞天子之馬走千里今之畫圖无乃是二何意能雄且傑駿骨蕭條胡馬驕起毛爲騂縹兩耳黃 **毫端有神** 杜畫馬贊韓幹畫馬 **六馬衆塵** 異人錄唐王

太忘 駿足追風 韓幹 駿骨 如生 良工 骨相 清新色自媚 龍駒 欲騫 妙手 精神 追風曳練 明皇 鬼物 天上房星空不動 人間召馬亦難逢 馬出人間真來黃 追風直欲載霜蹄 尽入龍眠阿閣中 絡腦最宜施玉勒 方驗丹青已入神 非是日輝能顧養 只由韓幹得規模



畫鶴

圖明皇最愛鶴下詔徵畫鶴者 **賢愛** 悲鳴具後聖上嗟有王馬信知神助變化 **風雲** 天之氣東坡人間畫鶴 至今猶聽鶴長鳴圍人困即沙隴頭 **沙死** 三秋蒙秋 **錦双** 瞳夾鏡耳卓雄長嘶前日試天步知有四極无由接李氏一顧嘆 **絕足生新** 不受絡頭縱西河驟作前驅 **一洗凡馬空** 杜曹 **如立雞** 蘇子由詠韓幹馬詩老馬則江學毫垂御者高供背青絲心知後馬有爭意兩 **畫肉不畫骨** 杜贈曹將軍弟子韓幹早入室小能畫馬第 **異障生光輝** 東坡因初已來及數馬神妙 **畫鶴**

太忘 駿足 韓幹 龍駒 駿骨 如生 良工 骨相 追風 天上房星空不動 人間召馬亦難逢 馬出人間真來黃 追風直欲載霜蹄 尽入龍眠阿閣中 絡腦最宜施玉勒 方驗丹青已入神 非是日輝能顧養 只由韓幹得規模

TIFFEN Color Control Patches © The Tiffen Company, 2007
Blue Cyan Green Yellow Red Magenta White 3/Color Black
Inches Centimetres

故事 寫青田負 杜工部詩少保畫鶴詩醉公十一鶴皆[illegible]及色久欲忘[illegible]

[illegible]

起 清都先生無一分 [illegible]

結 時向珠宮舞玄仙

故事 粉墨形似 杜揚雄出畫鷹云近時馬紹宗能畫鷙鳥樣殊姿各獨立清絕心有向矣禁千生馬氣敵乃人將天定天羽翼此物神俱生[illegible]

[illegible]

起 索練風霜起[illegible]

結 毛血濺平蕪

畫鷹

神俊姿 [illegible]

觀者殆不知

故事 江村 山谷詩云樟木不作小[illegible]

起 [illegible]

結 [illegible]

畫蘆鷹

雲水 東坡詩云野鷺見人特未起意先[illegible]

畫草蟲

故事 得生意 司馬君實謝人惠草虫扇吳僧晟圖扇點綴成微虫秋毫蛇皆具[illegible]

[illegible]

起 [illegible]

結 [illegible]

運用精微 [illegible]

崔白翎毛 [illegible]

惠崇 [illegible]

蝶圖 [illegible]

藝老筆精 [illegible]

蛺 [illegible]

汀渚 [illegible]

結 [illegible]

燈火類

# 燈 附 燈花 燈籠 殘燈 燈檠 挑燈棒

**叙事** 只靜觀集曰燈無只六曰燈有足曰鐙 **故事** 龍膏王子年拾遺記海人乘霞舟以瞻雲盛數里燈色如百丹遣使謂帝曰七月七日我當暫 **豹髓** 洞冥記武帝常膏丹丹之白鳳之膏晨書青翰爲燈帝內傳西王母遣使謂帝曰七月七日我當暫來帝至日齋除宮內然之燈云云 **九光** 漢武帝內傳西王母遣使謂帝曰七月七日我當暫來帝至日齋除宮內然之燈云云 **百枝** 博玄明會燈若乎南淮子方車燈曰取之宮高祖入咸陽宮奉有青玉五枝燈高七尺五寸下作口銜燈然則燈甲皆動燭炳若列星盈三焉 **蚩脂** 燈置水中即見蚩物 **蟠螭** 西京雜記漢高祖入咸陽宮奉有青玉五枝燈高七尺五寸下作口銜燈然則燈甲皆動燭炳若列星盈三焉 **金缸** 注西都賦以金缸列於室有以列燈 **蘭膏** 以蘭膏 **朱爐** 夏言賦揮爐紅青 **光** 上爐長宵久光青於漢 **生暈** 辯眺夏氣 **花爆繁** 杜甫白灯明裏 **熒熒** 李白燈 **花** 灯

**燈花** **得財** 西京雜記匡衡夫日燈花有財來 **喜** 韓詩今夕知何夕花燈照鏡中更頻將喜事來 **少却** 東坡詞曹閣紅紗籠 **壁上** 沈約宋書宋高祖清簡寡人翁 **伴曉霜** 張籍三燈照孤鏡 **提挈案前** 韓翃 **含輝** 紀少翁錢 **鴈足** 山谷與黃伯

**燈檠** 紀少翁錢 **挑燈棒** 長歌八月夜眠暗室故人相伴明夜又來唱曰一自別來芳宮香相思 **又得知** 宋人唱曰向暗聽鶯歌以手把 **之甚細** 乃一灯檠耳 **故** 之 **大意** 荷蓋 **故事** 燈籠 **燈檠** 挑燈棒

**燈花** 王姬 黑翅 報喜 金刀剪 **燈籠** 絳紗 月夜 **燈檠** 低小 近床 高下 三尺 冬 延籠 可翼 **挑燈棒** 數寸 橫彩 闌頭 傍晚 入用 傍火 夜久 蘭堂靜 回鑾 祖 文帝 倒鳳吐 卅 朱

**燈花** 金英 畫眉 半滅 夜深 天曉 酒醒 小窓 孤燈 **燈檠** 高 光明 三尺 冬 **燈籠** 紗 月夜 **挑燈棒** 明 靜留宗 府夜 光宴 **燈檠** 五更 後月出 重 **燈籠** 明 **燈檠** 五更 後月出 重 **燈籠** 明 **燈檠** 五更 後月出 重 **燈籠** 明

TIFFEN Color Control Patches © The Tiffen Company, 2007
Blue Cyan Green Yellow Red Magenta White 3/Color Black
Centimetres Inches

## 故事

可親 韓文公待讀書城南時秋積雨霽新涼入郊墟月火稍稍微蟲聲唧唧如訴如泣

留光到夙興 張文潛詩苦寒日短天氣冰冷冷如水照我寒衾孤枕光閃閃

分光到文字 蘇東坡詩苦寒日短天氣冰冷冷如水照我寒衾孤枕光閃閃

## 讀書燈

結 消魂猶隱江樓夜 曾點鵝眼短篇

結 陽輝不到處 來報主人翁 莫言明燭無多事 主人若也勸挑燈

結 莫因燭穎吐芙蓉 用金在手歌舞長 身以因緣 歌如紅花 不管

結 莫言明燭無多事 主人若也勸挑燈 敢向檠前不盡心 无因借得書城曾

## 佛燈 附 長明燈

故事 長明燈 恒滿 西京雜記 漢巧工丁緩作一一常生 王子年拾遺記 周書異記 一一

大意 古殿 禪庵 佛殿 久然 長明 清燈 自然

出典 梵網經 常花 梵網經 菩薩 一一 起 煙和香氣兩沉二 出 經堂无盡燈 法宇自生明

清光當來在 久照微終宵 古今長寧暗 明燈九幽迷 書夜用常明 光明遍法界 能滅幽冥 如

灼灼 光无尽 燈二 照 宝殿 清沉二 光光 疑由界 煌三正相 自天寫

宝殿 通宵 日月 安君心下明 蘭釭 照 宝殿 夜夜 明 燈 乃光 无尽

宝殿 一點紅 大猶分日月 光 見經 長環 光 寸心 燈不滅

古殿 一灯 燈 剔 北闕 永夜 光照 寸 如 乃法 自然明

蘭釭 冷焰 燈將 亦 要 生 來生 結 昔夜 二 照 光 如 法 自然明

古殿 閑 達 嘉 禮 夫 觀 見 如 本 圓 明 光 如 宝 月 無 滅

老僧 堂 喜 結 終 同 不知 初 點人 影 裏 長 燈 青 宝 鬘 光 自 有 無 行 處

只見 當年 火 今 眼前 唯見 白 毫 光 雀 鼠 蛾 飛 不 歇 處

## 漁燈

青 [illegible] 照坐 何 [illegible] 雪 自小 其 宗 然 蓬 [illegible] 二更雨 舊書 [illegible] 照

其 [illegible] 神 不 假 [illegible] 流 螢 相 親 如 友 朋 新 [illegible] 一 點 春 [illegible] 相 [illegible]

[illegible] 明 滅 久 貧 [illegible] 寶 小 每 對 忘 身 [illegible] 清 光 可 免 [illegible] 螢 吉

黃 卷 三 [illegible] 類 [illegible] 夜 堂 深 [illegible] 素 [illegible] 曾 [illegible] 螢 [illegible]

筆 [illegible] 細 字 真 [illegible] 不 使 飛 蛾 [illegible] 婚 四 [illegible] 堅 宗 土 志

眼 裏 長 [illegible] 不 [illegible] 愁 常 令 科 斗 [illegible] 清 編 龍 長 [illegible] 小 窓 明

何 人 天 祿 閣 待 得 我 乘 金 [illegible] 馬 [illegible] 帳 [illegible] 樂 灯 火 夜 留 光 到 [illegible] 與

編 [illegible] 杖 頭 [illegible] 亦 [illegible] 伊 向 [illegible] 蠅 夢 中 猶 讀 小 時 書

## 香

故事 [illegible] 香 最多 品 類 出交 [illegible] 海南諸 国 [illegible] 沈 [illegible] 前 惟 [illegible] 趙 [illegible] 桂 而

者 [illegible] 南 唐 [illegible] 諸 品 [illegible] 至 有 以 火 山 燒 沉 香 中 煎 者 有 用 沉 檀 [illegible] 為 亭 [illegible]

初事 香珠 三 [illegible] 珠 [illegible] 以 雜 香 [illegible] 之 九 如 [illegible] 子 大 雞舌 [illegible] 宮 [illegible] 蘭 [illegible] 香 後

[illegible] 中 曰 [illegible] 年 [illegible] 曰 臭 [illegible] 有 [illegible] 之 [illegible] 燒 之 香 [illegible] 于 大

上 出 [illegible] 香 使 [illegible] 之 沉香亭 唐 [illegible] 元 中 有 [illegible] 材 [illegible] 題 [illegible] 隸 曰 [illegible] 數 宗 時 [illegible] 斯 [illegible] 返

[illegible] 香 譜 同 天 主 [illegible] 徳 奇 考 自 言 [illegible] 為 [illegible] 手 持 香 炉 懷 中 取

只 知 芳 草 [illegible] 頭 晚 [illegible] 沉 上 初 更 見 [illegible] 裏 便 无 [illegible] 舍 [illegible] 焚 二 [illegible] 浮 沙 [illegible]

豈 [illegible] 景 [illegible] 門 下 香 蘭 [illegible] 花 中 一 點 明 [illegible] 中 長 [illegible] 小 [illegible] 留 [illegible] 三 宗 光 [illegible]

共 [illegible] 蓮 花 [illegible] 遠 浦 [illegible] 婦 [illegible] 長 [illegible] 紙 [illegible] 二 點 宗 光 [illegible] 二

[illegible] 屋 [illegible] 燭 宗 江 [illegible] 月 斜 [illegible] 蟾 [illegible] 微 明

## 香

大意 水外 [illegible] 沙頭 明滅 江村 [illegible] 宗光 [illegible] 宗 [illegible] 沉 [illegible] 星 [illegible] 紅 [illegible] 岸

[illegible] 一點 宗江上 [illegible] 孤光 [illegible] 水中 沙 [illegible] 滅又 [illegible] 江 [illegible] 沉

來 往 [illegible] 流星 [illegible] 夜宿 [illegible] 岸 [illegible] 村 明 [illegible] 夜 [illegible] 沉

素 [illegible] 雖 [illegible] 宗光 [illegible] 永流 [illegible] 蘭 [illegible] 岸 [illegible] 沉 [illegible] 滅 [illegible] 岸

只 知 芳 草 [illegible] 頭 晚 [illegible] 沉 上 初 更 見 [illegible] 裏 便 无 [illegible] 舍 [illegible] 焚 二 [illegible] 浮 沙 [illegible]

豈 [illegible] 景 [illegible] 門 下 香 蘭 [illegible] 花 中 一 點 明 [illegible] 中 長 [illegible] 小 [illegible] 留 [illegible] 三 宗 光 [illegible]

共 [illegible] 蓮 花 [illegible] 遠 浦 [illegible] 婦 [illegible] 長 [illegible] 紙 [illegible] 二 點 宗 光 [illegible] 二

[illegible] 屋 [illegible] 燭 宗 江 [illegible] 月 斜 [illegible] 蟾 [illegible] 微 明

**沉香** 一 [illegible] 白 [illegible] 香 末 [illegible] 於 [illegible] 中 [illegible] 煙 [illegible] 臭 [illegible] 直 士 [illegible] 於 [illegible] 腦 [illegible] 德 奇 微 [illegible] 曰 東 海 [illegible] 華

[illegible] 見 先 [illegible] 顯 此 香 煙 用 為 [illegible] 盡 見 其 父 母 曾 高 德 奇 曰 但 死 經 八 十 年 已 上 則 不 可 返 矣 **薔薇水** 周 [illegible] 德 五 年 [illegible] 明 国 獻 十 五 瓶 云 得 自 西 域

以 西 [illegible] 二 [illegible] 薔 薇 水 多 已 過 分 必 宜 [illegible] 流 [illegible] 易 和 [illegible] 斤 无 [illegible] 棗 [illegible] 羅 [illegible] 唐 [illegible]

[illegible] 香 不 滅 **范曄香亭** 唐 [illegible] 於 非 推 无 [illegible] 於 [illegible] 熱 [illegible] 多 和 [illegible] 之 [illegible] 於 [illegible] 国 无 取 於

中 十 又 乘 [illegible] 曰 [illegible] 沈 [illegible] 非 [illegible] 无 [illegible] 於 [illegible] 熱 [illegible] 多 [illegible] 和 [illegible] 之 [illegible] 於 [illegible] 国 无 取 於

乃 當 [illegible] 增 於 [illegible] 沈 [illegible] 也 此 亭 所 言 [illegible] 以 比 [illegible] 朝 上 **一木四香** 問 [illegible] 曰 [illegible] 沉 香 [illegible] 曰

[illegible] 古 [illegible] 膠 [illegible] 州 山 民 見 香 [illegible] 曲 [illegible] 科 [illegible] 以 力 [illegible] 成 [illegible] 經

曰 [illegible] 沈 **鵝鳩班** 常 遊 [illegible] 生 結 香 [illegible] 高 [illegible] 州 山 民 見 香 [illegible] 曲 [illegible] 科 [illegible] 以 力 [illegible] 成 [illegible] 經

年 得 [illegible] 水 清 後 [illegible] 取 之 [illegible] 去 曰 [illegible] 月 香 結 [illegible] 班 [illegible] 名 [illegible]

艾納 本草云出西国以艾蓋於皮上薰衣神効麝香 螺脂 東坡神効麝香律海外分衣合和諸香燒之其煙團裊青白可愛 山谷書食鳥觀碁家坐曰過杜陽編元結鐘鼎風中雲 煙霧作興衛 山谷書食鳥觀碁家坐曰過杜陽編元結鐘鼎風中雲 芸帥堂 載造

白安于入上不朽為智達碑故号云帥芸 沉水 沉水 日長 沉香手自烹 沉煙半穿輕黃 沉煙 日靜重簾 沉水 沉水 沉水

取日　野燒　爇松　吟談
浮煙　放煙　燃竹　宋光起　三月春光暮　燕父然薪処　禁鼓打三更
老子平生不附炎　一團茅草乱蓬蓬　林中火正明　隣家火尚照
雪間炉炭晚間添　蕭地燒天蕭地空　竹炉湯沸火初紅　熱　曲突薪須徙
然竹當清曉　爐芋曾向在　鷄炭機難測　烈火歌何熾　遼家火可求
鐵鋌欲著天　烹茶客与同　烏鬼猶已至　炎三焰正高　燒原張雲鼎
煙爇炉中无宿火　晨曉樹下沾霜華　金鼎轉開光吐夜　邵原宗食後
讀書窓下有殘灯　夜莫山頭鳴月泉　地炉添炭暖如春　處　処処起新燈
昨日隣家乞新火　歸家團聚妻兒面　山童睡熟青灯暗
曉窓分与讀書灯　發盡宗炉一夜灰　自撥殘炉收棗錫

## 炭

叙事　三月春光暮　李秋乃命伐新為炭

故事　獸炭　晉宅秀景武皇后弟也豪侈略下少林木炭賣如粟秀蓄小炭為膏以物和炭形後何郡之莊共集以酒火炭益歡日皆相口向人說之然諸豪皆效之

鳳　楊国忠以炭象裹吞史　價重

雙烏　孟郊青山白屋有仁人贈炭　邦生十重密為炭

炭裏一炬變深璧　杜詩西山古松樹材大招斤斧歲月摧　寒暖燒盡

以一　有貴宝器若如璧乃車炭　烏銀生質　湯方里雪中生火　火忽李嶠竹鳴鼎三時二火不消白日

坐上飛鷄皇不知何怒血不平不知何喜卿二兮待春自聲勿

与爭切莫惜著怒後生到準城口內且熱銅瓶在等邯鄲古　流膏迸乳　波寄豈

歲火　一炬　却宋　伐新　流自迸乳　山石伐為薪　鑿口隊撥解說窮

深鑿　万車　生脆　鑿石　燒土流金　鳥光射日新　宋炉簡手変春紅

水舍真花盡裏霜　畫閣烏薪煙更変火　增廣事聯詩學大成卷之二十二

雪天河畔直烏鵲　紅炉雪火後增炭

國家圖書館, NATIONAL CENTRAL LIBRARY, TAIWAN, R.O.C.

國家圖書館, NATIONAL CENTRAL LIBRARY, TAIWAN, R.O.C.

Inches
Centimetres
TIFFEN Color Control Patches
© The Tiffen Company, 2007
Blue
Cyan
Green
Yellow
Red
Magenta
White
3/Color
Black

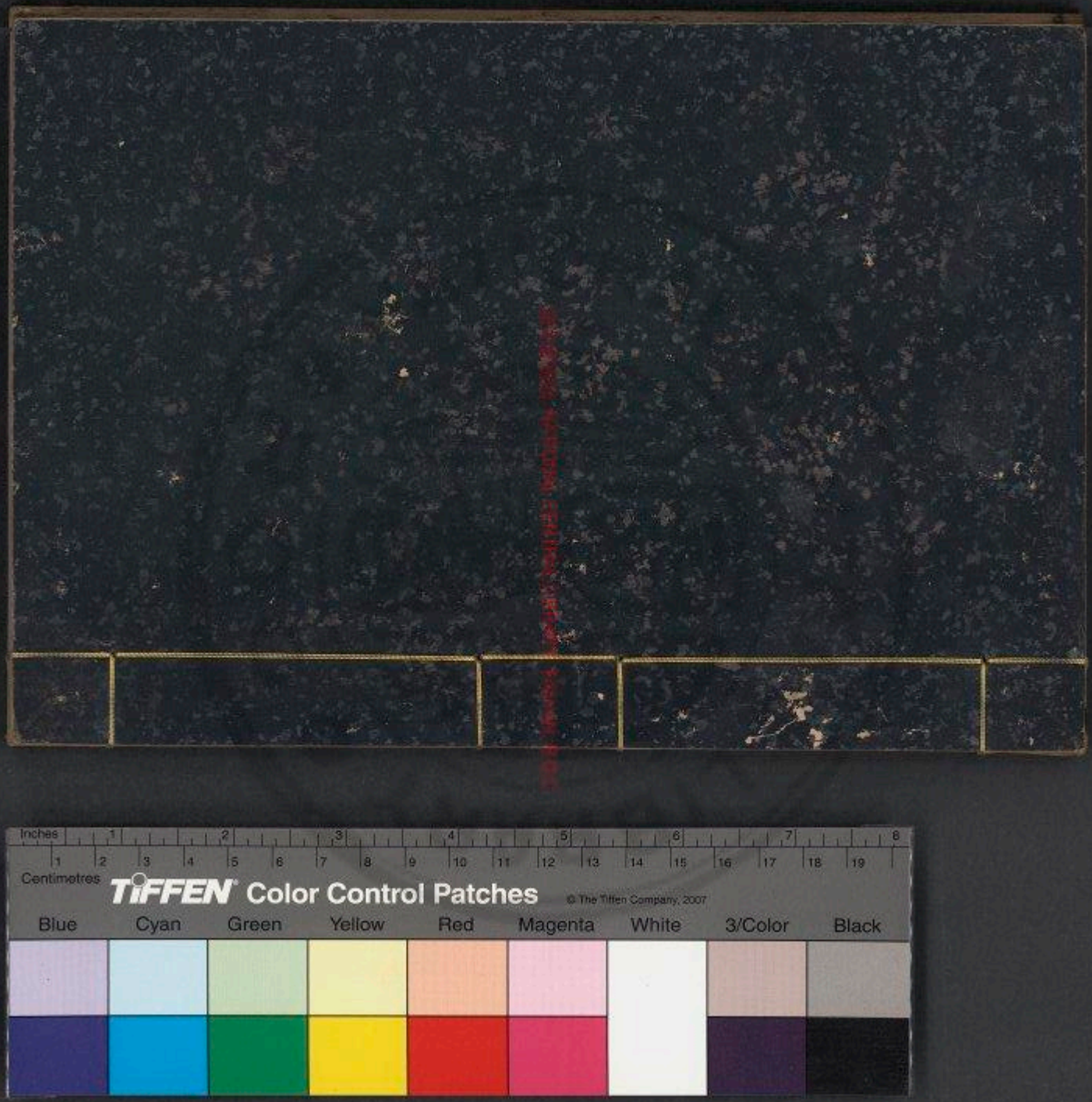
Inches
Centimetres
TIFFEN Color Control Patches
© The Tiffen Company, 2007
Blue
Cyan
Green
Yellow
Red
Magenta
White
3/Color
Black

國家圖書館 NATIONAL CENTRAL LIBRARY, TAIWAN, R.O.C.

國家圖書館藏, NATIONAL CENTRAL LIBRARY, TAIWAN, R.O.C.

349549 v.12

國立中央圖書館藏

# 增廣事聯詩學大成卷之二十三

## 物部

### ○百穀類

#### 禾稼 附 嘉禾

**敘事** 禾嘉穀也木王而生故於二月金旺而死故晚於八月時之中故謂之禾○禾之秀實者為稼一曰在野曰稼同本而異末○賈逵說嘉禾者比年也其大盈箱一穗二米

**故事** 如雲詩多稼又李翰屯田頌我維賓書洪範稼穡也之稼漢二

東畝杜禾生叢生無西西畴盈東皐陳詩多稼如雲北里晉中說歌八公曰右之封將以浮雲天時刘天帝地之禾所以為盛地美前賈山至言夫地之者善芑穎刘禹錄屯田行卷二如雲發懷新陶詩平畴交遠風良苗亦興秉金穎陸機詩云嘉穀

**實事** 靈稼曹植社頌合穎魏詩謙字元遜子洛陽為鴻門太守家田三生嘉禾皆異穗連莖春秋題嘉禾之穗莖長五尺五七三十五故六穗以成盛德禾生於昌禹豫州生之歲獻嘉禾於是以為實野董仲舒春秋繁露已禾生於昌禹豫州生之歲獻嘉禾者也衒滋春秋公羊傳禾者以生為下波以生故以禾為名也吐秀刘勰禮記文樂嘉禾為穀粗秀是宜禾五七乃名為嘉異畝同穎書雲故得禾一云云茨天子之命作嘉禾一莖九穗光武生於洛陽縣金是歲縣界有嘉禾生天地和同柳宗元植物知仁詩國恩聖澤品不

國立中央圖書館 NATIONAL CENTRAL LIBRARY, TAIWAN, R.O.C.

Digitized by Tohoku University Japanese Classics Database

## 稻

故事 隋書云北方稻屬也稻已割而復抽曰稻穗有紫芒稉赤穉白米稻穗曰禾

故事 雕胡 宋玉賦炊雕胡之飯蘇秦之羹

紫穗 白穗 紫芒 赤芒 白芒 赤穗 白穗 紫穗 赤穗 白穗 紫穗 赤穗 白穗 紫穗

http://www.iseeyou.com/ ... 1.jpg

鴉種 東坡 麥行霜林老鴉閑无用唯東拾麥畦西種畦西種得麥依三畦東已作牛尾稀明年麥熟芒滿犁農夫未食鴉先啄徐行晚仰若自輸故翅跳梁上角

野雉嬌 張文潛 詩深圃甚美麥客饑麥苦雉嬌

落輕花 杜細麥 多秀色 王渭 詩麥隴

暖風抽 蘇 宿麥 黃雲 荆公詩割盡黃雲秋正青

漲天 姚麥芒 搖青波 琴欲流 劉禹錫 詩麥隴

風掀舞 東坡 登成堂麥舞浪 無計行舟 呂信臣 詩村南村北二百頃根人

太意 丘中 珠顆 黃鸝 翌郊 樓三 雲浮 波漲 隱雲 碧浪 麥下 金粟 白芒 蒲野 波安 黃雲

麥浪 一川 數頃 新麥 麥隴 雨後 雨前 雨後 雨露 地 雨露 卷池 泊天 麥 里 麥 露地 時 雨 雨露 歌 麥 麥 麥

相撫乃行豆田 秋花蠶熟 ○青班點七筋 隆響鳴牙齦 晩蟬遺穀堅中乾 小蛙含珠看処潤 蕪亭便有君臣我 其金終無兄弟情

## ○百菓類

### 菓

**故事** 木実也 **故事** 韓公實餌 文 詩餌 潘岳蒙車 晉 美姿容出而群逕徑果 西都 **道獻** 唐徳宗幸梁 有 瓜果者欲受以武官 杜牧果 皆甲 **爛枝** 繁 **結實** 卦苦名 **盤薦** 古詩氷 更 碧実脆 **乾爲** 易純卦 木果 **解拆** 果草木 **充粮** 上野果 **太意** 秋庭 夏園 紫房 朱実 爛枝 同落 亜菓 雨濡 況君 齊結 同朱 顆く 車蓋 **臨** 旋橋枝頭果 園林生理朱鳥貧 延賞萬物庭 白有頭持果実新 **臨** 朱実烘晴昼 香色微説冬 昔作山中王 今爲常上珍 青垂清雨濡 乾冬物自栄 黄熟班同落 李沈王蕊蕾栄実 野く手拈珠 紺帽為長鶴 金盤連翠明珠滑 玉井瓜浮紬玉香 黄蕾静函秋水碧 杏肥深林夕陽紅 蟹破殼頭无肉味 蟹來能眠有蓋神 **臨** 玉盤陳列処 桂陵應自魁 銘里未全貧

### 桃

**故事** **臨** 初修上林苑群臣遠方各獻名果有細核桃紫文桃 **故事** 二霜桃 東海有山名度朔山有大桃宮出蟠三千里曰蟠桃 **殺** 客景公有勇士三人特功恣行天下公孫之晏子曰可賜一桃 **五沃** 管子 甘 **三偷** 漢武故事東郡献短人帝呼東方朔金盤人指朔謂 **半咬** 白桃 **桃** 今計功而食三士初爭後褒皆自殺反桃故曰桃 上曰王母蟠桃三千年一結子此子把一一之矣

歌子敬有義於衛君与君遊於果園食桃而泣以什一一君一一子忘 **毛** 已 **沃** 其曰而歌舞人刃歌子敬色衰愛弛得罪於君之仁君遊於我以餘桃 内傳西王母以七月七日降帝命侍女索桃須臾以玉盤盛桃七枚大如鴨卵形圓色青以呈王母又以五枚与帝 **夏實** 韓詩外傳春種桃李秋得其陰 **天台** 續齊諧記漢永平中刘晨阮肇入一一山迷失道路望見山頭有桃取食之飢止体充足 **王母桃** 雜俎洛陽華林園有冬桃十月始熟 **碧桃** 丹嘉名西遊 方三里見二女歌過家設酒肴 **山仙** 列仙傳嵩由茨人嘗刻木作羊賣之騎羊入蜀二王侯貴人追 **求種不得** 仙客嵩三五桃至云來奏女娘 世説桓崖在京下有好桃桓玄就一一食桃得一謝曰得一一桃雖不得一亦足以豪 **甘脆** 傳玄賦菓落失休明則肅慎貢其楛天如其不爾望蓂閒物亦不可恵也 **紋** 口清流 且一入 **伴氷霜** 上亦有冬桃冷一一一一 **太意** 玉蘋 **殖園** 甘実 **紅臙** 紫文 **紅臙** 紫房 **紅臙** 朱実 **紅臙** 朱実 **紅臙** 朱実

要待花開見秋實　味勝倘教陪暑　坡云千載方成蔭
縹肌細肉薦盤珍　未飽沉李浮瓜　請看誠齋別有神

## 李

**敘事** 西京雜記 上林苑有梁李青房李杜陵有金李蓋
魏文帝与吳質書 中山之縹李相治鹿服其花令人好顏色 **故事** 沉寒水
朱李於冰 玄冰夏嘉慶子 西京記東都嘉慶坊有李樹其實
甘美為京都之美故称 東坡種 故詩 先生木歸
房陵縹 沈約青玉冠西海碧玉弥勾區地為中國 味奪冬氷朱
時自來禽与青李
東苑 張華真人篇朱李生 甘瓜出西郊 李生 迷異記 朱仲有
房陵佳李 梁三十六所 世說王
嚴常与諸小兒游曬道邊李樹有子折枝諸小兒競走取之唯
戍不動人問之答曰樹在道而多子必苦也取之信然 道傍苦李 安年七
氷盤碧實 韓詩 夏薦
其伐樹 語林和嶠性至儉家有好李求之不過數枚諸弟若曰嶠中食李皆計核
青綠玉計核其上直率少年詣嶠收取 笑一車皮与相公唯笑
而已王許 王 王 王 也云青李來鈞可為 王 王 當種
鬼婦弟也 右軍致子 之吾舊園果熟為致此子則大惠也 玉華李 因多生
王 王 五千歲一熟結終 好事貴十侍中堂前有是殺地山其
常食之亦名藥樂李 坑則生李樹花實俱好止 也 垂龍血 琴
美事崔奉国家一種李肉厚而无核載者以割其耳 蓋地生出李之恐人得種其 緑色為首
国史補李直方第 果品以 不整冠 古詩李下

**故事** 沉寒水 件夏炎威景 青皮 君若解 甘香 博物 紀 蒙
雪梨 碧實 冰盤 鬼葉 枝重 琥珀光 萬壽 沉寒水 枝頭玉實 蒙 蒙
消暑 林夏景清 魏 葉遺種出安陽 枝上離 金彈 摘子來洗玉井 蒙
千金仙李浸寒水 不李離 苦道傍 宜酒王愛薦 金體 君子甘顯我手 蒙

**敘事** 梅 梅 梅

太忌 白花 紫帶 紫蒂 聚枝 顆大 細雨 丹霞 止渴 紅綻 圓皖 嶺上 蟠顆 映日 紫大 蘭長 醉臉 調美 黃肥 甘酸 出西 霞紅

春生 夏熟 圓實 清香 連枝 帶葉 梅熟 月晴 華浦南京道 地鎮 春歸後 曉出東川 信手摘 角內三枝 入夏華 蠟細雨時 天賜胭脂一枝肥 雨肥如彈 盤中落 落箱中 青汁 溢裏 香未乾 帶葉連枝 寄木發 盤底枝 黃馬 陰中 安已圍 依稀 孫鳴 竹葉 間 夢香 江起 雞鳴 黃以 經霜熟 成南 味鹹 牙間 紅由 得雨肥 雨肥 金作顆 恐後 長東 蟹 枝頭 黃 詩 七月 枝 實連 三實 盛時 宜細雨 開處 自前村 顆大 實重 果垂 和葉 蜜蟬 已入 調美味 入夏 日烘 紅半 臉 北客 未嘗 自翻 細雨 蘸 北枝 枝 蜜蟬 自 前 村 蟬 疾 蜜 蟬 自 前 村 蟬 疾 蜜 蟬 自 前 村 蟬 疾 蜜 

江南出鎮豪草一日遊西山田間茅舍有老叟故投村童公鵬於其庐連良殺梨賞
蔗有曰梨子……不值多食叟笑曰朝冠子云……乃离別之閑非梨也
蓋別閑牧伐胷裏所若乃斧家就架上取一小冊報耕以皇逐相乃曰……
……子也云云

**太素** 以家 珍果 如摩 名國 解頤 大谷 甘蔗 寒意 來嘉惠 甜冠 大谷 肯干 特 捻坐 甘蔗 醒要 清澈 醒 甘蔗 如冰 **紹** 袁

# 橘

## 叙事

## 故事

## 有更

## 共一瓣

## 蘇仙井

## 晚歲有餘芳

## 遺母

## 江北爲枳

## 霜後劍棘

## 三日手猶香

## 金丸

## 多殺

## 含歡

## 賜臣

## 洞庭頒

## 安期麗中洲

© The Tiffen Company, 2007
TIFFEN Color Control Patches
Centimetres Inches
Blue Cyan Green Yellow Red Magenta White 3/Color Black

## 橙

**故事** 天香 唐二君侯分我才如百一點 帶雨移 更移樂 壓枝

**又事** 橙亦有刺大者如枳包黃皮厚盛明如蜜香氣馥郁可以薰衣可以澡垢李詩流落三年不事事江南珍味更

**別名** 橙橘 橙子 橙柑 橙香 橙實 橙黃 橙花 橙皮 橙子 橙子 橙子

# 柿

**食療** 柿朱果也有數種一名鹿心小者名柹柿地理志梁侯園有烏柹八株九月柿葉赤而實紅

**效** 金衣梁簡文謝柿詩賦霜昭米陵冬樹潤西陽雜俎柿樹有五葉果可玩六嘉實七落果肥美甘清玉露味重一一一

## 栗

**叙事** 栗五方皆有周秦吳楊好燒唯油湯栗組美長味他方不及也

**故事** 女贄 左傳一不過脩栗棗脯 ○ 籩實 用禮饋食之其一栗

秦園 辛氏三秦記漢武帝果園有大栗十五枚爲一斗

千樹 漢書賦秦一一栗

字柱 世說宋劉秀之爲丹陽尹先是秦之從取鵝之爲丹陽尹庫中一穿瘡之謂云

經鼠 小說謂七七名文柱能除經鼠

隨狙公 杜荀鶴詩一宮嬪如飲酒取栗散於宮妓皆潸然

**結** 蟲時一任西隣樸 何當隨我相 棗適今朝賜 堪笑蕭琛曾謝上 蠹能仰視之 蠹言爲報赤心知

## 荔枝

**叙事** 荔枝生巴蜀間形狀圓如佳蓋皮如冬青肉如肪蜜核如芙蓉其味甘如飴蜜如新摘核如芙蓉如紅綃膜如蟬翼如紫羅囊白如冰雪漿綠如芳氣

**故事** 甘液 王逸荔枝賦

**故事** 十八娘 皮詞輕紅

**故事** 新曲名 楊妃外傳貴妃生日長生殿新曲未交

**故事** 顏虬珠 世說海上山人絳邪儒紅紗史童白玉膏不須更待妃子笑風骨自是傾城姓名不知天公有意無選此尤物生海鷗先生洗盞置柱

**故事** 凝水晶 蔡君謨荔支譜論以化軍大重陳宏其樹晚孰其實蔚紫瘦如桃花如核如月

**故事** 側生 張九齡風柴文紅型皇乘紅枝

**故事** 置驛 楊妃外傳九者荔枝以欲生置之乃一傳送數千里味色未變已至京師

**故事** 大意 輕紅

**結** 名果中南方千林樓曉霜五月南海海內奇珍荔子平丹 荔枝 荔支 蜜漬 鍋貫 鳳枝 夜甘 珠核 一枝 炊煙日 設後嘗 鳳凰 蜜漬 驛騎 傳送 數千里 味色未變已至京師 荔子 荔支 蜜漬 鳳凰

TIFFEN Color Control Patches © The Tiffen Company, 2007
Blue Cyan Green Yellow Red Magenta White 3/Color Black
Centimetres Inches

## 龍眼

白露甘如蜜龍眼樹如荔枝但枝果稍小形如彈丸核如木梳子因白露凡霜千日紅自黃山長友回首鋪成堆未曾封裹何老矣妃南巴開

左思蜀都賦五六十野作一態荔枝過即龍眼號曰荔枝奴

有綠葉之美結一一生一一映蔕狀若非汝等辛苦

## 實性

## 離

## 波斯

## 芳色

## 南方

## 故事

## 朱

## 叙事

## 大意

## 橄欖

叙事 橄欖 核有棱內三瓣有人又煮食解酒毒置茶中尤佳腎生者子繁樹極不可採但刻根下方寸許內盛放中一夕子皆落

故事 霜包 歐陽五行居四時惟火盛南訛炎焦多木與穀州方里采江皮幸登君子宜得与無果蜜

翠顆 上南珍貢奇異真物拾橄榄青青纍纍珪璋一一森森函首苦苦內人正又見君子淡甘嚼彼自蓄日新此則敢

回甘 王元之詩江南多果實橄欖最珍奇此人特就酒食之先覺胥皮肉苦且澁可斗浪投天涯世乱思身三嚼脆雪能洗寄詩林詩官毋輕物拙詩

沿盥 坡詩紛紛青子味森森苦且澁待得浮餘甘回齒頰已輸崖蜜十分甜

大意 偶成 異果 美味 回甘 苦澁 苦膚 皮奇 翠顆 投異苦 酸且苦 洛紅盥 甘如飴 芳畔

起 五行居四時 火盛南訛 方壞味諫軒中果 卷君子帶 碧玉詞梨子 翠顆光堪玉 青膚巧鏤斐 青金木肇開 勿見金盤微懶來 得共衆果舒 青子味森森 不須水府傳新曲 舊說坡仙詠好詞 遠來能懇聖王 得之難詩老表 且賀霜野橘林矣 京師寄時新封包 雖崖微林邃 味清 不如青子落紅盥

## 銀杏

叙事 銀杏 可玩採之去皮去肉取核為果熟黃白色炒煨食亦一名鴨腳子

故事 銀杏 張天祐詩鴨腳半孰色猶青炒罩馳食亦可江陵城中木可觀林宅

誠可珍 得之難詩老表 且賀霜野橘林矣 京師寄時新封包 雖崖微林邃 味清 不如青子落紅盥

## 枇杷

叙事 枇杷 高大葉博有刻鋸狀枇杷大每一枝動有百十顆入九月熟至歲味酢甘香遊離色可玩採之去皮去肉取核為果熟黃白色炒煨食亦一名鴨腳子

故事 枇杷 枇杷高大葉博有刻鋸狀枇杷大每一枝動有百十顆入九月熟至歲味酢甘香遊離色可玩採之去皮去肉取核為果熟黃白色炒煨食亦一名鴨腳子

歲貢 唐史一次第一名歲貢取一次以供廟饗 蠟丸 郭祥正詩蠟丸枇杷黃以酒尚酌北人皆作嘉核香 味甘 味酢 味酸 俗呼 枇杷 枇杷 枇杷

# 櫻桃

【說文】櫻桃也自紅櫻桃也

【廣雅】仲夏之月天子羞以含桃先薦寢廟注以荐鳥所含故曰含桃含桃今櫻桃也

【本草】櫻桃味甘主調中益脾氣令人好顏色美志氣一名崖蜜一名櫻桃其種有三大而殷者曰吳櫻桃黃而白者曰水

春來老病尤珍荷 金華玉蕊數莖長 宣賜 數粒丹砂豈不見
併食中腸以火燒 忍淚看大憶帝都 莫賜黎口未良圖 晚來枝上弄春風

## 胡桃

**敘事** 張騫使西域還得安石榴 **故事** 千房 潘尼石榴賦 ||同蒂千子如一頭紛紜
落垂光照眼紅石榴 紫萼 周景式廬山記山石榴 蜂珠 古詩一蔬 丹鬚 夏
甘者謂之 玉潤 范成大石榴賦 星懸 唐吉甫安石榴賦
丹砂粒 水晶粒 紅玉珠 玳瑁殼 紅玉潤

**敘事** 張騫使西域還得安石榴 **故事** 千房 潘尼石榴賦 ||同蒂千子如一頭紛紜
落垂光照眼紅石榴 紫萼 周景式廬山記山石榴 蜂珠 古詩一蔬 丹鬚 夏
甘者謂之 玉潤 范成大石榴賦 星懸 唐吉甫安石榴賦
丹砂粒 水晶粒 紅玉珠 玳瑁殼 紅玉潤

## 楊梅

叙事 黑梅 楊梅大如彈丸五月熟其味酸甜有紅白紫三種紫者最勝 孔微詩 設果香梅 得應老圃 楊君家果 修年九歲詩 修德声名日未間孔雀是太守家禽 賦鏡日綠李 火実 星珠 丹砂 鳳髓 微温 芭蕉 鳳髓 紫 紫 珍重楊家果 星珠 蒲萄

大意 五月楊梅 已滿林 梅出 稽山出少双 越絶諸湯盛 吳氏蔡不曾知 火齊雖盤更有香 未学死法淚元殘 山渦沃羽仙 孔雀宗外同 荔子丹 未受蒲萄盛火合 火齊元光荔枝圓 盧橘楊梅次第新 猶下珠簾温 以交桜桃小 年年梅裏見落楊 紫 紫 紫

從部平始也丨朱陵 漢武外傳王母謂上元夫人雨後宣丨丨丨下瓜山食灵瓜其味甚美隱此味已七千年矣 黃臺 李必種瓜丨亦東陵也 孫

魏子禽 一摘便瓜好行摘使瓜稀三摘猶自可四摘抱蔓歸 永谷 郭子橫洞賓記曰龍肝瓜長一尺花紅葉素生於丨丨所謂丨丨素葉之瓜

鍾設 幽冥錄 鍾設瓜 陸贄 獻瓜投官 陸贄 宗幸梁道有丨丨果者帝嘉其意欲丨以贊曰爵位天下公器不可輕也今一一瓜一果生而投之彼忘軀命者何勸哉 寒瓜遺母 南史謝臺 熟瓜初思食丨丨土伯不產寒瓜難訪而不得俄過一柔門白我有雙瓜分相丨丨李家驚異 代戍 左傳齊侯使連稱管至父戍葵丘瓜期而往及瓜而還 削瓜

揀肥 天生遺事明皇召諸李士妻於便殿酒酣謂大白曰我明與大后初既愈云白大后之朝正出之道如小兒而瓜唯丨丨大略我朝仕人如淘沙飯 盜瓜 晉李清家園瓜既有蟲蠹之患見以裹瓜多挾刺使人削瓜道盜盜見道逼知裹便除之乃挾丨丨刺瓜蟲甘美全固 蜜房 劉禹錄 蜜房瓜 李清家園瓜客丨丨皮浸刻蜜厚蟲意嫌後用土踏與客食瓜客丨丨皮浸刻蜜厚蟲意嫌之取瓜皮落引子就地取而食之客有愧色丨丨令出水圭 水晶 杜甫

玉井氷 抱朴子五原祭神入山而還家人云至真請有丨丨玉瓜光明洞徹而堅脆味甘美丨丨洗即載可食 一巫一實 異苑 不納履 四月獻 唐明宗紀 四月獻 唐明宗紀 晉武太康八年王濟園生瓜丨丨丨丨丨丨 四月獻 唐明宗紀 四月獻 唐明宗紀 瓜祭 歲華百分須臾以丨曰得之歲丨丨丨丨丨丨 帝召老人問故曰理一瓜失之士中得百分六瓜者意甚得之元分其人遺之後作相覓園洛下地厚以丨丨為名不忘貧賤也 朝採暮生 [illegible] 傳 瓜亭 [illegible]

TIFFEN Color Control Patches © The Tiffen Company, 2007
Blue Cyan Green Yellow Red Magenta White 3/Color Black

珍重故人分小意 地日倘收還辭種 何當剖食消炎暑 宿醒渴處消史辭
焙凡死枕對奇姿 離二虎堂偏山南 兩樊甘庫嚼水晶 不數江南荔子奴

## 蒲萄

【敘事】【圖經】蒲萄本出大宛後寫使西域所致有白黑黃三種一名
馬乳亦名黑水晶因人釀以為酒富人藏酒至千斛十年不敗 【故事】味
兼醍醐 南部新書太宗破高昌收蒲萄種於苑中并得酒法酒成香色芳烈長安始有其味 釀酒 史大奈以蒲萄為酒富人藏酒至万斛久者數十歲
不敗 蒲萄 雜 釀酒 史大奈以蒲萄為酒富人藏酒至万斛久者數十歲不敗 蒲萄 雜 遺母
唐高祖賜群臣曾於御前有蒲萄侍中陳叔達乾而不食上問其故云除類 蒲萄 雜 遺母
臣母患口乾未嘗得上曰卿有母可遺中遂宗帝詔 除類 蒲萄 雜 遺母
群臣曰且設蒲萄新酒猶醉 蒲萄 雜 遺母 草龍珠 西陽雜俎 西域
蒲萄 雜 遺母 草龍珠 西域 蒲萄 雜 遺母 草龍珠 西域 蒲萄 雜 遺母 草龍珠

疑是此君折緑綺笑殺當之鎮到甚
却來佳境與紅裙 我來甜淡不相干 透骨清寒裡着函
爵成人跡板橋声

## 蓮子

【校事】 [illegible] 每房一莢二中意五月中生[illegible]至九月九日[illegible]蓮
[illegible]秋末方黑落成可食服之多輕身益氣強健[illegible]
寸令人不老 【故事】 氷簡 王載秋蓮詩不染宋家粉 紫的 蹴鞠[illegible]房九月九日[illegible]
[illegible]蓮 [illegible]房空 綠蜂房 [illegible]詩玉 白玉蟬折來帶露復含 綠房 杜甫
[illegible]蓮 [illegible]蓮 [illegible]蓮 [

Inches Centimeters TIFFEN Color Control Patches © The Tiffen Company, 2007
Blue Cyan Green Yellow Red Magenta White 3/Color Black

NATIONAL CENTRAL LIBRARY, TAIPEI, TAIWAN, R.O.C.

菱角

菱角

紫角

藕

空青纏

七星羅心胷

天姿不汚

千年碧藕

氷房玉節

白絲

雪絲

玲瓏玉

折輕絲

紫角

紫角

紫角

## 蔬菜類

韭 韭菹 韭齏 韭羹 韭本

故事 韭菹 清操 助鼎 韭羹 韭本

## 蔬菜類

蔬 菜 芋 葵 芹 蓼 蓴 蒲 蒿 蕨 蔊 蔓 蔓菁 蔓菁 蔓菁

# 增廣事聯詩學大成卷之二十四

## 一百花類

### 花

**故事** 則天詔宣 卓異記天授二年 [illegible] 宣 曰明朝 [illegible] 明皇鼓擊 [illegible] 潘岳一縣 晉 [illegible] 四娘浦溪 杜詩黃 [illegible] 向陽 [illegible] 碗月 [illegible] 芳菲 [illegible] 妖艷 [illegible] 無主 [illegible] 風飄 杜一片花飛減却 [illegible] 雨打 [illegible] 高下飛 杜 [illegible] 風妬 [illegible] 凄涼 宋 [illegible]

野花 落花 花瓣 剪綵花 栽花 [illegible] 花 [illegible] 愛花 畫花 剪花毛 戴花 [illegible] 明皇 [illegible] 潘岳 [illegible] 碗月 [illegible] 妖艷 [illegible] 無主 [illegible] 風飄 [illegible] 雨打 [illegible] 凄涼 [illegible]

NATIONAL CENTRAL LIBRARY TAIPEI R.O.C.

# 增廣事聯詩學大成卷之廿三

# 增廣事聯詩學大成卷之二十四

## 一百花類

### 花

**故事** 則天詔宣 卓異記天授二年 [illegible] 宣 曰明朝 [illegible] 明皇鼓擊 [illegible] 潘岳一縣 晉 [illegible] 四娘浦溪 杜詩黃 [illegible] 向陽 [illegible] 碗月 [illegible] 芳菲 [illegible] 妖艷 [illegible] 無主 [illegible] 風飄 杜一片花飛減却 [illegible] 雨打 [illegible] 高下飛 杜 [illegible] 風妬 [illegible] 凄涼 宋 [illegible]

野花 落花 花瓣 剪綵花 栽花 [illegible] 花 [illegible] 愛花 畫花 剪花毛 戴花 [illegible] 明皇 [illegible] 潘岳 [illegible] 碗月 [illegible] 妖艷 [illegible] 無主 [illegible] 風飄 [illegible] 雨打 [illegible] 凄涼 [illegible]

NATIONAL CENTRAL LIBRARY TAIPEI R.O.C.

# 增廣事聯詩學大成卷之廿三

© 2007 Kyoto University Rare Materials Collection

風掃死蕾晚來何処盛丁丁茶華佩珍瞎江夫金谷樓花到物香沃脂
補裙勞顧顧舞墓收影費雲腸帝朝來待休裏雨 葉挑根忘可傷 紛紛 杜詩 野花
乾更落尽丁丁 漠漠 白居易詩丁丁紛紛雨雨 紫沙悲草 杜詩 温夕
処急丁丁 高丁丁 細於毛鬼蜂胡 飛舞半欲
蝶生情性偷眼蜻蜓避伯勞

**花譜** 日移 謝靈運花影丁晴天見 午影 曹植花影丁丁 日高 杜
庭花丁丁 詩 影重

**花譜** 常如春 唐書玄宗紀西苑周二百里堂殿樓觀新極華麗宮禁秋冬
猶落則剪綵為花葉綴於枝條色愉則易以新者丁丁陽
影重

紅意緑情 歐陽修詩 花間丁丁 發眼就丁丁 好

**花譜** 移春檻 六帖湯同忠子弟移名花
植木盆中所至 山種花万本丁丁 合不同内人叫為花神亦曰花師

**花譜** 變易色 樣 異人録宋蹈父有種柳五千高出屋甍後坐愛春陰
白晴号丁丁 環池 朱弁詩種柳五千高出屋甍後坐愛春陰
緑丁丁 又我數叩花蜀葵故親与石竹

春櫂 蘇軾詩玉尺金刀剪枝匀暗中丁丁 植桃李 見諸品
枝丁丁 東君伏是无情思分得花丁丁 与別人 偷出

**花譜** 長蒙 王壁集唐樹宗苗
宮中花開以重頭
丁丁 被鶯撩置惜花 鈴護 孔帖華王母花開時綴金
御史掌之号曰花香 於花下以鶯鳴鈴之花金鈴
禪月詩公子起早 杜牧詩春詩今朝芳
王孫尺丁丁 春丁丁 錦機 任 花者春詩今朝芳
丁丁 任丁丁 一夜丁丁 日流鶯 經眼 杜日看欲
來蹟 処自搬言語 紀空枝 尽花丁丁 断腸
曰花花乎 侯曰无但愛黄而已公幹曰珍重無 方千詩可怜
不成 折花老夫酒因不空也成 黄花下丁丁 行 剛被風吹 妖艶正當時
子口女宴於花下帝曰不独 作歌 玉堂別集刘公幹居鄭下一日桃李開
曲江宴緑蕚紅芳春之盛 且留醉已吞花丁丁 不可過時 銷恨 開元遺事明皇禁苑中
道忘歸紅花亦能丁丁 卧酒 且留醉已吞花丁丁 不可過時 千朱桃花盛開帝与妃
且下日為紅花丁丁 洗粧 唐録

金樽緑酒 李白春風冬来忍相過丁丁 生微 録洛
落花動く 相寛多美人欲醉紅顔酡 驪駒

鈿車 部東前詩人物鏡 繍華 丁丁 茶華 佩 珍瞎 江夫金 谷樓花到物香沃脂
丁丁 見特松与花不及道 花 昨昂 紅紫 紅紫 錦繡 佳汗
變態 緑蜂 引蝶 香山界 錦宮城 四海 五侯 詩 山界 山路 山錦 山錦 山錦

Centimetres Inches TIFFEN Color Control Patches © The Tiffen Company, 2007
Blue Cyan Green Yellow Red Magenta White 3/Color Black

TIFFEN Color Control Patches © The Tiffen Company, 2007
Blue Cyan Green Yellow Red Magenta White 3/Color Black
Inches Centimetres

## 牡丹

### 白牡丹　雙頭牡丹　未開牡丹　秋牡丹　冬牡丹

故事　姚黃　西京雜記一家有一牡丹也

魏紫　上花之奇者有綠黃紫三色也

沉香亭　開元中禁中初重牡丹得四本植于興慶池李白為詩三章其三曰名花傾國兩相歡長得君王帶笑看解釋春風無限恨沉香亭北倚欄干

仙春館　明皇時有獻牡丹者乃令畫工寫其狀以示貴妃妃曰安得如此美人乎上曰得妃子方稱耳

美人貌　豐容盛鬢

國色天香　唐天寶中開元中內殿賞花開宴者如秋花者如說花者如醉花者如醒者如醉曲者如

四香閣　楊貴妃為壽王妃時玄宗賜壽王邸中一株牡丹開數十朵中一朵特大而香色絕異上與貴妃

碧盤　李後主宴群臣于後苑時春雪初霽牡丹盛開上命以金盤盛之賜宴者各賦一詩

紅芳帶雨　紅芳帶雨欲開先西落時愁能教秦女留香淚解引湘人恨暮雲

蜂蝶　蜂蝶點注一家春

芳氣得從簾底入錦茵坐中

生成總入風模內造化渾歸掌握中

不逐林花飛盡去

來從工筆畫中生

千里路長燒燭照一夜春風金谷樓

利刃流霞乃物心

雨中輝不識花

步登冷清雪香滴成淚

好看長記十年期

一枝秀

月明簾影

未統常曲地

九州無地不繁華

紅紫低昂用狀

長近都城紫陌間

不動下綠言鋪欲遍

未醉已知醒後還

欲開先西落時愁

能教秦女留香淚

解引湘人恨暮雲

蜂蝶點注一家春

芳氣得從簾底入錦茵坐中

生成總入風模內造化渾歸掌握中

不逐林花飛盡去

來從工筆畫中生

千里路長燒燭照一夜春風金谷樓

利刃流霞乃物心

雨中輝不識花

步登冷清雪香滴成淚

好看長記十年期

一枝秀

月明簾影

未統常曲地

九州無地不繁華

紅紫低昂用狀

長近都城紫陌間

不動下綠言鋪欲遍

雨中輝不識花

步登冷清雪香滴成淚

好看長記十年期

一枝秀

月明簾影

未統常曲地

九州無地不繁華

紅紫低昂用狀

長近都城紫陌間

不動下綠言鋪欲遍

雨中輝不識花

步登冷清雪香滴成淚

好看長記十年期

一枝秀

月明簾影

未統常曲地

九州無地不繁華

紅紫低昂用狀

長近都城紫陌間

不動下綠言鋪欲遍

雨中輝不識花

步登冷清雪香滴成淚

好看長記十年期

一枝秀

月明簾影

未統常曲地

九州無地不繁華

紅紫低昂用狀

長近都城紫陌間

不動下綠言鋪欲遍

TIFFEN Color Control Patches © The Tiffen Company, 2007
Blue Cyan Green Yellow Red Magenta White 3/Color Black
Centimetres Inches

www.libtool.com.cn

木芍藥 花譜云牡丹花本草謂之牡丹 牡丹花本草謂之牡丹 牡丹花本草謂之牡丹 牡丹花本草謂之牡丹 牡丹花本草謂之牡丹 牡丹花本草謂之牡丹 牡丹花本草謂之牡丹 牡丹花本草謂之牡丹

海棠花 海棠花 海棠花 海棠花 海棠花 海棠花 海棠花 海棠花

TIFFEN Color Control Patches © The Tiffen Company, 2007
Centimetres Inches
Blue Cyan Green Yellow Red Magenta White 3/Color Black

# 芍藥

校事

洛陽花譜芍藥之品出洛陽之東北[illegible]

故事

金鼎王溥和尚玉盤東京大會於南禪寺芍藥[illegible]

金帶圍

[illegible]

此为试读，需要完整PDF请访问：www.ertongbook.com

翻堦 翻堦詩紅芳當階翻傍砌看紅藥浩能狂香 韓詩紅燈樂心緣

翠英紅藥 上天力與樂天吟 白詩紅藥出自多情

元稹賞 書詩艷紅錦不如天桃木可憐霞裏

花結子 春來使有

Color Control Patches
© The Tiffen Company, 2007
Black 3/Color White Magenta Red Yellow Green Cyan Blue
Centimetres Inches

## 麗春

故事 格物論麗春鴉粟別種也淺白柔弱多葉有刺有紅紫白三種今江浙間多此種花開去黃蕊中自熏不同鴉子粟別足丨丨春應前開少頃好

## 枝條剩

杜詩白草競春華

## 出刺自衛

杜詩鬱鬱

## 石榴裙

## 檀心

## 傾日

## 衛足

## 道家

## 金盞

## 曉日照芙袍

## 紅葵

故事 格物論葵之種多矣花黃如木槿檀心与姚黃葉相類者名蜀葵花之小者名蜀葵又名戎葵

## 黃葵

故事 羽人冠晏殊詩云

故事 酡顏 温公白居易詩紅如顏酡 翠鬟丹華 梁王均賦布雙交如翠鬟 換骨 分絶 蹤 宗渠 紅 陳簡齋詩恐是牡丹重 又斜 芍藥間女薇 芳 蹤 芍下翁 錦繡成林 韓思獻詩於天花尽 眼 共如 向日心 太忌 錦 荀 蜂蝶 錦 漂 鏡 晏 晷 傾 蹋 晷 晷 晷

©The Tiffen Company, 2007
TIFFEN Color Control Patches
Blue Cyan Green Yellow Red Magenta White 3/Color Black
Centimetres Inches

Tiffen Color Control Patches © The Tiffen Company, 2007
Blue Cyan Green Yellow Red Magenta White 3/Color Black

荷

碧角杯 雜記集 魏鄭公魏徵之際家貧俗尚華侈君林取大蓮葉盛酒以飲賓客刺葉令上向傾之名曰碧角杯

新荷 陸荷 荷衣

龜遊 史龜策傳千歲之上蓋水繁勝花氣 唐詩荷香

紅荷 淨 特 珠碎 上荷 又圓 田田 鳳陽脩詩也面月來波歌三波間蹙下葉

浮葉 杜荷 小 青錢 上 魚戲 動 斜倒 杜 水 沈 荷 半沈 蓮 同 葵 葉 蓮 葉 荷 碧 沼 蓮 蓮 蓮

## 水仙

水仙為金盞銀臺蓋單葉者其一酒盞深黃而金色至千葉

## 水肌

水仙其中花片微厚如密蠟之單葉者富命以旧

## 黃玉花

上丹沉已作白蓮藕黃

## 水上輕盈

上芙蓉小仙子生羅裙是誰招得斷腸魂

## 雞冠花

## 紫冠黃

## 飛不去

## 白菊

## 千葉菊

## 十日菊

## 五月菊

## 殘菊

## 陶潛摘

This digital image is provided by the Chinese Text Project. Please respect the terms and conditions of use. http://www.chinesetextproject.org

TIFFEN Color Control Patches © The Tiffen Company, 2007
Blue Cyan Green Yellow Red Magenta White 3/Color Black
Centimetres inches

人生乃壬弘侯酒酌而歸

**巫平食**

離騷經云朝搴木蘭之墜露夕掇秋菊之落英注云九月九日人以菊花和酒飲之以祈長壽

**消災**

**延年**

**愈疾**

**飲水而壽**

**可制頹齡**

**煙抹雨沐**

**茂風霜**

**金英**

**黃金花**

**翠葉**

**金錢**

**蒲地**

**霜下**

**月朵**

**殘**

**酒**

**無**

**氷姿**

**殘芳**

**蜂愁**

**昭庭除**

**傲霜**

**落英**

**影翠**

**月朵**

**月朵**

**月朵

TIFFEN Color Control Patches
© The Tiffen Company, 2007
Blue Cyan Green Yellow Red Magenta White 3/Color Black
Centimetres Inches

## 金錢花

故事 可用 [illegible] 華裏用 [illegible] 風磨雨洗 [illegible] 得花勝得人 [illegible] 鑄不用模 [illegible] 買笑 [illegible]

大意 [illegible]

起 [illegible]

結 [illegible]

## 玉蕊花

## 合歡花

故事 [illegible] 合歡 [illegible] 散紅甘 [illegible] 葉葉相對

## 鋪雪

故事 [illegible] 雪史 [illegible]

## 落英

故事 [illegible] 金粟 [illegible]

## 瓊枝

故事 [illegible] 玉樹 [illegible]

## 唐昌

故事 [illegible] 植 [illegible]

## 仙女遊

故事 [illegible]

## 石竹花

## 故事

### 絳華園

### 紫絳衣

國家圖書館 NATIONAL CENTRAL LIBRARY, TAIWAN, R.O.C.

國家圖書館, NATIONAL CENTRAL LIBRARY, TAIWAN, R.O.C.

國家圖書館, NATIONAL CENTRAL LIBRARY, TAIWAN, R.O.C.

Inches 1 2 3 4 5 6 7 8
Centimetres 1 2 3 4 5 6 7 8 9 10 11 12 13 14 15 16 17 18 19
TIFFEN Color Control Patches © The Tiffen Company, 2007
Blue Cyan Green Yellow Red Magenta White 3/Color Black

Inches 1 2 3 4 5 6 7 8

Centimetres 1 2 3 4 5 6 7 8 9 10 11 12 13 14 15 16 17 18 19

TIFFEN Color Control Patches

© The Tiffen Company, 2007

| Blue | Cyan | Green | Yellow | Red | Magenta | White | 3/Color | Black |
|---|---|---|---|---|---|---|---|---|

國家圖書館, NATIONAL CENTRAL LIBRARY, TAIWAN, R.O.C.

3495550 v.13

國家圖書館 NATIONAL CENTRAL LIBRARY, TAIWAN, R.O.C.

○百花類

## 梅

[叙事] 梅 早梅 紅梅 綠萼梅 洛陽山梅 蠟梅 蒙梅 蒙梅 洛陽梅 野梅 雪梅

[叙事] 何遜詩 廣平賦 壽陽公主 逢驛使 是化魁 氷寒 氷姿玉骨 儲萬斛香 雪骨氷魂 笑桃李 伴松篁 疎影 浮夢 氷姿玉骨

國家圖書館 NATIONAL CENTRAL LIBRARY, TAIWAN, R.O.C.

Copyright © The Tiffen Company, 2007

TIFFEN Color Control Patches
Blue Cyan Green Yellow Red Magenta White 3/Color Black
Centimetres Inches

凜然水姿氣質群木近似則然
號之其頂先天下春

**先發** 戎昱 一樹宗梅占玉條迥出村暗
溪橋不知春水闊疑是經年春
雪消

**驚時** 何遜 遠國樓物序晨星梅樹開當路發歌聲疑是聞
枝橋知月觀平蕪接天基朝西長門近夕能沿水歷知早觀
春故家工春來

**吹觀香** 柳子厚 詩早梅發高樹迥映楚天碧雪後芳
枝凝為萬里香幽人水邊宜折贈孤根暖處回前
村深雪裏時夜

**漢宮妝** 鮑溶 路入宮家百步香隔簾初識
直疑夢到昭陽殿一樹輕幻沈沈淡黃
紅梅數株方盛開有一
樹高聳天袖倚牖而現賦詩曰北枝寒
一種春風有兩般憑君問取東溪客
寺幻梅開往數間詩六春月如醉
所恨雪初晴

**結子** 坡詩為君我向南望
時西望不甚謂我口使君風味好橫目
婦高聳天袖倚牖而現賦詩曰北枝寒
一種春風有兩般憑君問取東溪客
寺幻梅開往數間詩六春月如醉
所恨雪初晴

**南枝向暖** 詩記黎萬蜀州郡陶有
紅梅數株方盛開有一
樹高聳天袖倚牖而現賦詩曰北枝寒
一種春風有兩般憑君問取東溪客
寺幻梅開往數間詩六春月如醉
所恨雪初晴

**醉色回冰肌** 東溪詩話 此白日逐春月日
清香先

**作杏花看** 上制公詩春半
故情

**暗香度** 上林重山
鍾元桃李顏
風味極不

**驚千片** 上故勒小梅花彷彿吳姬
上故勒小梅花彷彿吳姬
上故勒小梅花彷彿吳姬

**拂之不去** 黃陽公
出梅後讀雪
發詩千花未分
黃陽公
事見

**金蓓** 宗懷人香不
春

**摧殘** 詩千花未分
出梅後讀雪
黃陽公
事見

**玉葉** 氷肌 玉骨 雪蕊 雪蕊 雪蕊

Copyright © 2011 Kyoto Prefectural University Library and Archives

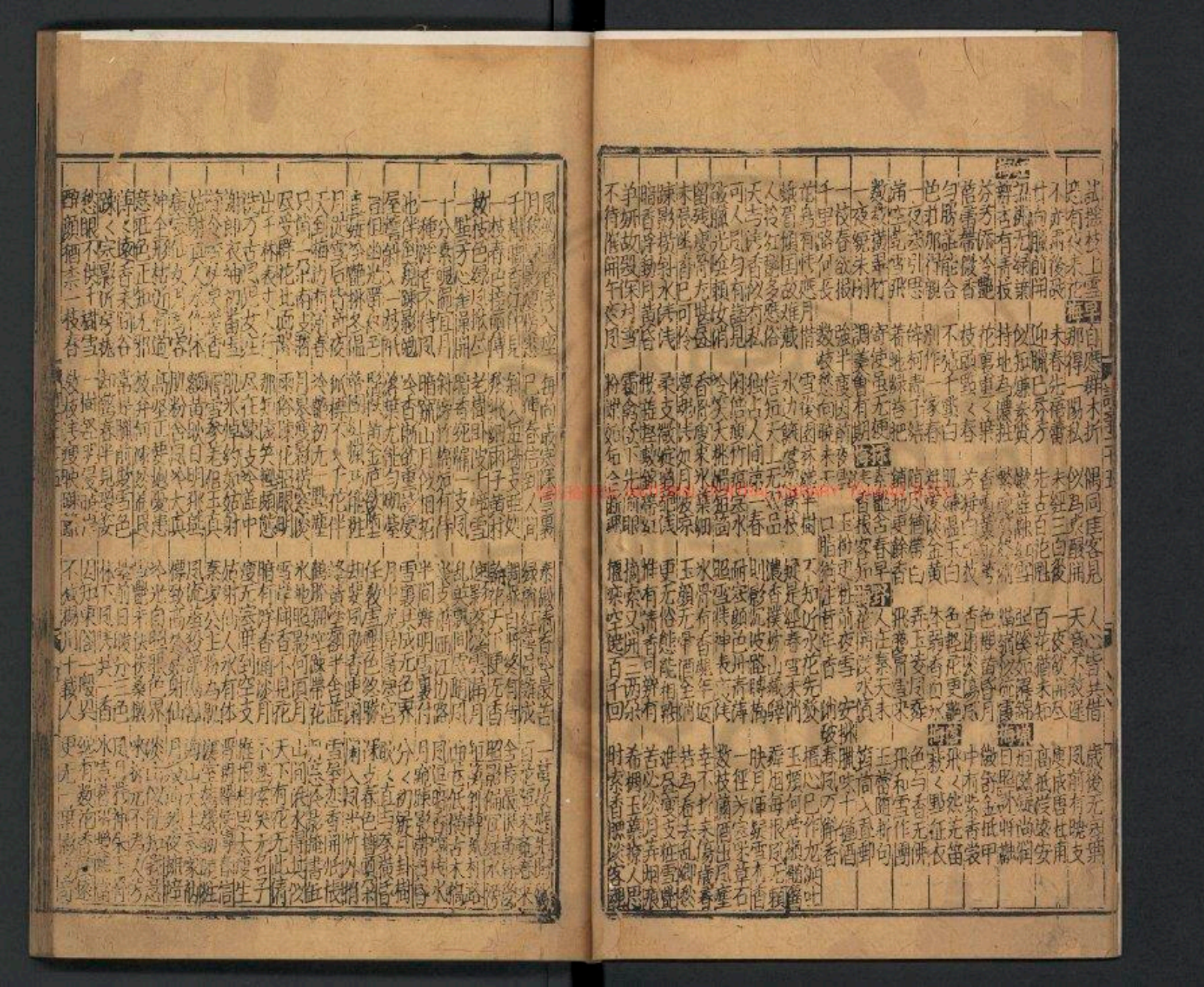

TIFFEN Color Control Patches © The Tiffen Company, 2007
Blue Cyan Green Yellow Red Magenta White 3/Color Black
Centimetres Inches

TIFFEN Color Control Patches © The Tiffen Company, 2007
Blue Cyan Green Yellow Red Magenta White 3/Color Black
Centimetres Inches

Copyright © The Tiffen Company, 2007
TIFFEN Color Control Patches
Inches Centimetres
Blue Cyan Green Yellow Red Magenta White 3/Color Black

寂く孤村香冷暗
小橋流水正愁人
東風不管梅花落
自向新黄柳條
半夜和風到窓紙草堂雪消見
不知是雪梅花落
侍客騎馬過橋去
欲留車未歸去
更求花下醉來歸
不因看向便尋梅
認取詩人忍哭処
已應春意到溪邊
莫教春雨君知否
留取醒時子細看
鉄笛一声人倚欄
明朝花作玉壺飛
頑風落尽君知否
半夜和風到窓紙
自向新黄柳條
侍客騎馬過橋去
認取詩人忍哭処
留取醒時子細看
鉄笛一声人倚欄
明朝花作玉壺飛
頑風落尽君知否

故事

## 桃花

### 千葉桃　夾竹桃

**武陵源** 陶淵明桃源記曰太康中一人捕魚武陵溪行忽逢桃花夾山岸无雜樹芳草鮮美落英繽紛漁人甚異之復前行欲盡其林林盡水源便得一山山有口狀若有光便捨船從口入初極狹才通人後復行數十步豁然開朗土地平曠屋舍儼然有良田美池桑竹之屬阡陌交通雞犬相聞其中男女衣著悉如外人黄髮垂髫並怡然自樂見漁人乃大驚問所從來具答之便要還家設酒殺雞作食村中聞有此人咸來問訊自云先世避秦時亂率妻子邑人來此絶境不復出焉遂與外人間隔問今是何世乃不知有漢无論魏晉此人一一具為外人道所聞皆歎惋餘人各復延至其家皆出酒食停數日辞去此中人語云不足為外人道也既出得其船便扶向路處處誌之及郡下詣太守如此人太守即遣人隨其往尋之遂不得病死

**玄都觀** 唐劉禹錫詩引子貞元十年為左拾遺與人同貶十年召至京師人皆言有道士在玄都觀桃花如錦霞蒸霧蔚遂作詩以寄興其詩云紫陌紅塵拂面來無人不道看花回玄都觀裏桃千樹盡是劉郎去後栽因以為題又作詩以自解嘲云百畝庭中半是苔桃花淨盡菜花開種桃道士歸何處劉郎今又來

**花精歌** 唐崔護記曰貞元十年清明日獨遊城南得一莊園園中桃花盛開而門鎖之扣門久有一女子出問誰尋春者答以姓字曰崔護因以酒食饋之女以美容盛妝出奉一杯水坐我於桃樹下以礬石為硯研朱為墨書詩曰去年今日此門中人面桃花相映紅人面不知何處去桃花依舊笑春風

**天台山** 有記記漢明永安年中剡縣劉晨阮肇入天台山採藥迷失道路經十三日糧盡絕食見一山見二女顏容美妙邀劉阮入其家設胡麻飯山羊脯甚美又有一桃樹其下有二女子姿容如天人各來相就晨肇思歸甚苦女遂送出還到家子孫已七代矣

**日休賦** 皮日休云余頃歲遊于天台山中見一人自稱知有桃源者又言秦時為避亂者入此山不復出焉今已三十四代矣又言自漢已來有仙人降焉今其人猶在而桃源之說不聞焉蓋其人不欲人之知也

**禹錫詩** 劉禹錫詩云百畝庭中半是苔桃花淨盡菜花開種桃道士歸何處劉郎今又來

李賀詩桃李

**無主** 杜牧桃花詩可愛深紅淺紅間

**桃源行** 王介甫桃源行洞口桃花春水生桃花夾岸數千里桃花盡處山水出山中人家數十戶世世種田桃源中桃源中人不知有秦秦人來此桃花開桃花開盡春水來桃花春水不可尋桃源一去無人到桃花春水空自流桃源中人不知有秦秦人來此桃花開桃花開盡春水來桃花春水不可尋桃源一去無人到桃花春水空自流桃源中人不知有秦秦人來此桃花開桃花開盡春水來桃花春水不可尋桃源一去無人到桃花春水空自流

**剪錦** 李大詩一樹剪錦豐豔

**紅錦** 李白詩桃李春風蒙春生此一樹紅錦

**緩紅** 李白詩緩紅

**裁綃** 李大詩裁綃千重

**低昂** 李白詩桃李低昂

**助嬌** 閑元翻事明皇在千葉桃花下折一枝助嬌

**銷恨** 明皇沈香亭中有千葉桃花盛開帝與貴妃同賞帝曰安得此花與妃子一銷恨耳

**慕容嬌** 曹植桃花詩慕容嬌

**伴仙郎** 曹植詩百葉雙桃伴仙郎

**紅顏** 李白詩紅顏

**交加** 李白詩交加

**笑臉** 李白詩笑臉

**紅開** 李白詩紅開

**交加** 李白詩交加

**笑臉** 李白詩笑臉

Copyright © 2007 The Tiffen Company
TIFFEN Color Control Patches
Centimetres Inches
Blue Cyan Green Yellow Red Magenta White 3/Color Black

Copyright © 2007 The Trustees of Princeton University

# 杏花

## 故事 採花宴

漢言神龍以來唐進士初會杏花園

## 詩 未開杏花

## 碎錦坊

曹林是景裴曾公午橋新開園文

白紅

韓詩紅色隣比郭古寺空金沙地雨勾風

## 杏花村

詩經桑中古曹國八篇皆君臣會宴之詩

## 坐堂琴

新子漁父篇孔子之林林中手杏

## 指村問酒

杜牧

## 舌色生香

流手中移得近書機

## 梅花已謝

上陽宮詩

東君有意能相顧 脈脈春風暖 不妨暫向橋邊駐 春光流轉東風暖 更愛繞花了一詩

蜂蝶元情也不來 虹雨芙蓉開小紅 神仙即是宮雙鬢 既有春光賞處

此中不是城東路 疑是蓬宮雙鬢 向深春賞處

花事低昂任曉風 一時恨尚嫁東風 能教仙果兩相逢 卻與曰 [illegible]

杏園欲去日繞 [illegible]

明月入戶尋幽人 [illegible]

[illegible]

[illegible]

[

故事 常綉 詩意分書元微之白樂天兩不相下一日同詠李花微之不言李傳賛如李一下自成變 蝶戲 唐太宗詩王勃流桂圖成蝶正一白而輕一時所圖成蝶 雪蕊比 韓詩江陵樹西一月花 雪蕊 醉撲骨酸 紅闌綠蕊李以四李花 宜夜月 承平舊篇兼瑞陳士達於能昌與看李花相與論李有九 作飛仙狀 服更錄記陵伍賀家李花開一夜數開如 雪蕊 醉撲骨酸 紅闌綠蕊李以四李花 宜夜月 承平舊篇兼瑞陳士達於能昌與看李花相與論李有九 作飛仙狀 服更錄記陵伍賀家李花開一夜數開如

李花



蕚帝紅影春芳曉 粉艷低回工作態 蕚帝紅影春芳曉 粉艷低回工作態 蕚帝紅影春芳曉 粉艷低回工作態 蕚帝紅影春芳曉 粉艷低回工作態