

Kodak Gray Scale

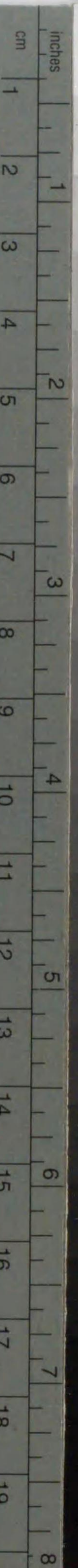

© Kodak, 2007 TM: Kodak

A 1 2 3 4 5 6 M 8 9 10 11 12 13 14 15 B 17 18 19



Kodak Color Control Patches

Blue

Cyan

Green

Yellow

Red

Magenta

White

3/Color

Black

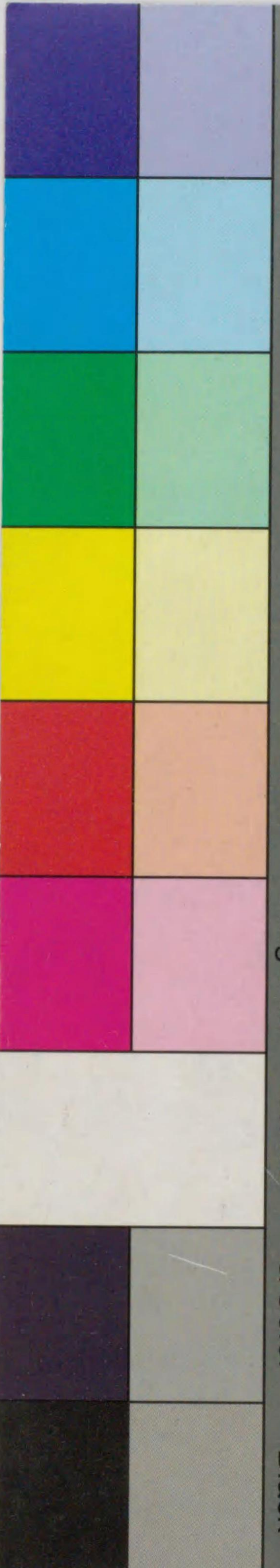

© Kodak, 2007 TM: Kodak

94

579-214



1200501521333

本邦林業金融事情

農林省山林局



昭和五年二月

本邦林業金融事情

農林省山林局



579-214

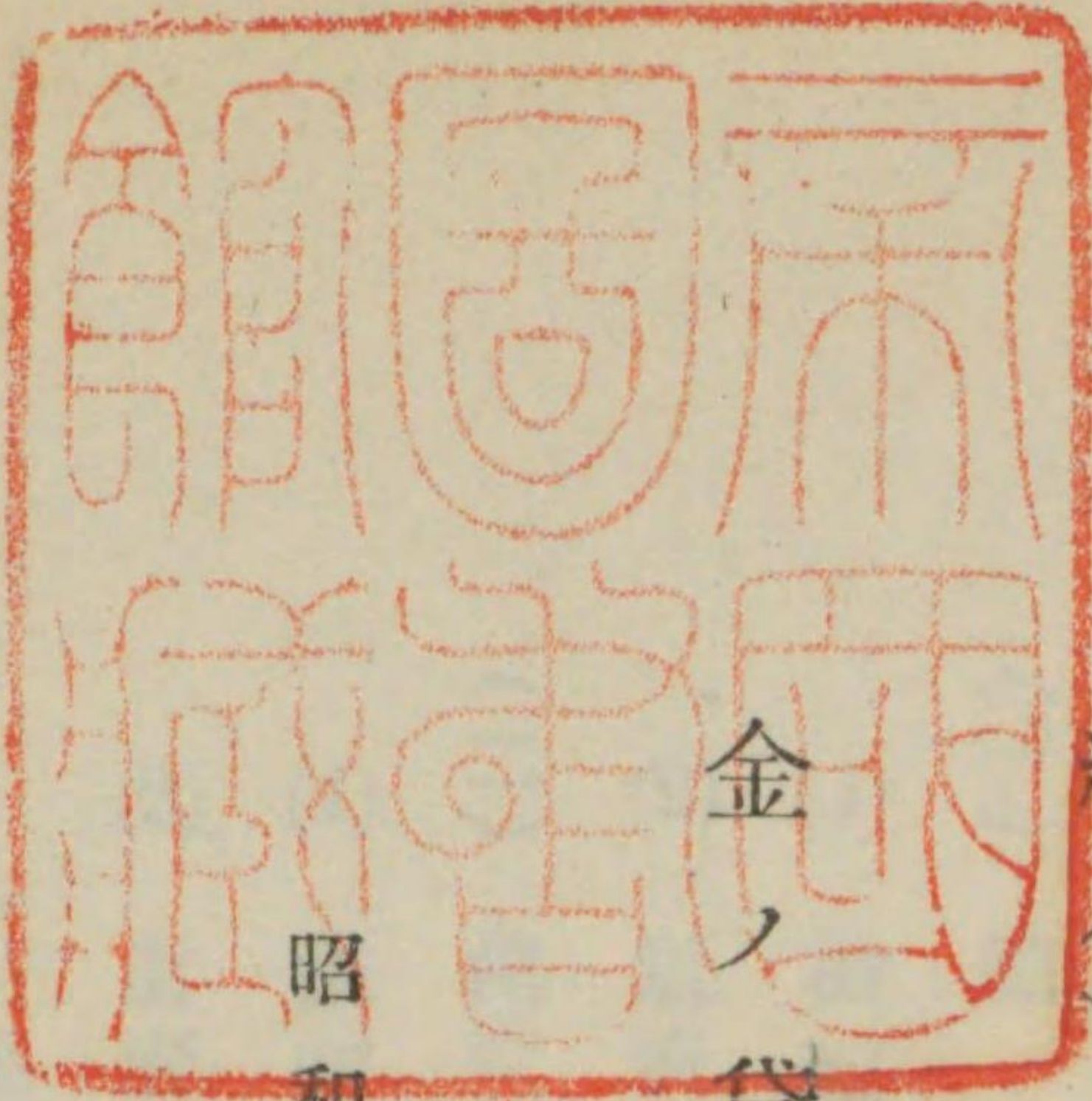

昭和五年二月

組合ノ林業資金貸付及森林組合ニ對スル低利資金ノ貸付ノ狀況ヲ輯録シ之ヲ公刊セルモノナリ

本書ハ最近ニ於ケル森林抵當貸付、産業組合(信用

農林省山林局



正誤表

	誤	正
森林抵當貸付總括表	七七一・七	一、七七一・七
長野縣個人其他欄面積	一、五〇四、〇六二・八	一、五〇四、〇六二・八
愛媛縣農工銀行欄面積	一九七八・〇一一	一九七八・八〇一
大分縣個人其他欄金額	九六〇、九四〇・四	九六〇、九四四
宮崎縣個人其他欄面積	九二、一三五、一六二・八	九二、一三五、一六二・八
計農工銀行欄面積	—	四三六、〇一一
石川縣合計欄金額	七三二、三四〇・四	七三二、三四〇・四
宮崎縣個人其他欄面積	六五、〇四二、六五〇・四	六五、〇四二、六五〇・四
計個人其他欄面積	一〇、〇五七、九八一・三	一〇、〇五七、九八一・三
合計欄面積	× 三八八、三六二	× 三八八、三六二
奈良縣農工銀行欄金額	—	—
三重縣計欄件數	六、七五九	六、四二九



本邦林業金融事情  
 第一章 林業金融事情の概観  
 第一節 林業金融事情の概観  
 一、林業金融事情の概観  
 二、林業金融事情の概観  
 三、林業金融事情の概観  
 四、林業金融事情の概観  
 五、林業金融事情の概観  
 六、林業金融事情の概観  
 七、林業金融事情の概観  
 八、林業金融事情の概観  
 九、林業金融事情の概観  
 十、林業金融事情の概観  
 十一、林業金融事情の概観  
 十二、林業金融事情の概観  
 十三、林業金融事情の概観  
 十四、林業金融事情の概観  
 十五、林業金融事情の概観  
 十六、林業金融事情の概観  
 十七、林業金融事情の概観  
 十八、林業金融事情の概観  
 十九、林業金融事情の概観  
 二十、林業金融事情の概観  
 二十一年、林業金融事情の概観  
 二十二年、林業金融事情の概観  
 二十三年、林業金融事情の概観  
 二十四、林業金融事情の概観  
 二十五、林業金融事情の概観  
 二十六、林業金融事情の概観  
 二十七、林業金融事情の概観  
 二十八、林業金融事情の概観  
 二十九、林業金融事情の概観  
 三十、林業金融事情の概観  
 三十一、林業金融事情の概観  
 三十二、林業金融事情の概観  
 三十三、林業金融事情の概観  
 三十四、林業金融事情の概観  
 三十五、林業金融事情の概観  
 三十六、林業金融事情の概観  
 三十七、林業金融事情の概観  
 三十八、林業金融事情の概観  
 三十九、林業金融事情の概観  
 四十、林業金融事情の概観  
 四十一、林業金融事情の概観  
 四十二、林業金融事情の概観  
 四十三、林業金融事情の概観  
 四十四、林業金融事情の概観  
 四十五、林業金融事情の概観  
 四十六、林業金融事情の概観  
 四十七、林業金融事情の概観  
 四十八、林業金融事情の概観  
 四十九、林業金融事情の概観  
 五十、林業金融事情の概観  
 五十一、林業金融事情の概観  
 五十二、林業金融事情の概観  
 五十三、林業金融事情の概観  
 五十四、林業金融事情の概観  
 五十五、林業金融事情の概観  
 五十六、林業金融事情の概観  
 五十七、林業金融事情の概観  
 五十八、林業金融事情の概観  
 五十九、林業金融事情の概観  
 六十、林業金融事情の概観  
 六十一、林業金融事情の概観  
 六十二、林業金融事情の概観  
 六十三、林業金融事情の概観  
 六十四、林業金融事情の概観  
 六十五、林業金融事情の概観  
 六十六、林業金融事情の概観  
 六十七、林業金融事情の概観  
 六十八、林業金融事情の概観  
 六十九、林業金融事情の概観  
 七十、林業金融事情の概観  
 七十一、林業金融事情の概観  
 七十二、林業金融事情の概観  
 七十三、林業金融事情の概観  
 七十四、林業金融事情の概観  
 七十五、林業金融事情の概観  
 七十六、林業金融事情の概観  
 七十七、林業金融事情の概観  
 七十八、林業金融事情の概観  
 七十九、林業金融事情の概観  
 八十、林業金融事情の概観  
 八十一、林業金融事情の概観  
 八十二、林業金融事情の概観  
 八十三、林業金融事情の概観  
 八十四、林業金融事情の概観  
 八十五、林業金融事情の概観  
 八十六、林業金融事情の概観  
 八十七、林業金融事情の概観  
 八十八、林業金融事情の概観  
 八十九、林業金融事情の概観  
 九十、林業金融事情の概観  
 九十一、林業金融事情の概観  
 九十二、林業金融事情の概観  
 九十三、林業金融事情の概観  
 九十四、林業金融事情の概観  
 九十五、林業金融事情の概観  
 九十六、林業金融事情の概観  
 九十七、林業金融事情の概観  
 九十八、林業金融事情の概観  
 九十九、林業金融事情の概観  
 一百、林業金融事情の概観



# 本邦林業金融事情

## 目次

第一節 森林抵當貸付	一
第一項 貸付金額	一
(一) 總説	一
(1) 機關別貸付高	二
(2) 道府縣別貸付高	四
(二) 純森林抵當貸付	七
(1) 機關別貸付高	七
(2) 道府縣別貸付高	八
I 森林(土地立木共)抵當貸付	一
(イ) 機關別貸付高	一
(ロ) 道府縣別貸付高	二
II 立木抵當貸付	九

目次



(イ) 機關別貸付高 ..... 二〇〇

(ロ) 道府縣別貸付高 ..... 二〇〇

(三) 土地建物其ノ他ト森林又ハ立木トヲ合シタルモノ、抵當貸付 ..... 二六

(1) 機關別貸付高 ..... 二六

(2) 道府縣別貸付高 ..... 二七

第二項 金 利 ..... 三六

(一) 森林(土地立木共)抵當貸付 ..... 三六

(二) 立木抵當貸付 ..... 三九

(三) 土地建物其ノ他ト森林又ハ立木トヲ合シタルモノ、抵當貸付 ..... 四一

第三項 貸 付 期 限 ..... 四四

(一) 森林(土地立木共)抵當貸付 ..... 四四

(二) 立木抵當貸付 ..... 四七

(三) 土地建物其ノ他ト森林又ハ立木トヲ合シタルモノ、抵當貸付 ..... 四九

第二節 産業組合ノ林業ノ爲ニスル貸付 ..... 五二

第三節 森林組合ニ對スル低利資金貸付 ..... 五五

### 本邦林業金融事情

#### 第一節 森林抵當貸付

##### 第一項 貸付金額

###### (一) 總 說

昭和三年末現在ニ於ケル森林抵當貸付情況ヲ檢スルニ、「森林(土地立木共)抵當貸付金額」六千四百六十四萬二千三百七十七圓、五萬八千八百七十二件、森林擔保面積二十萬八千二百二町八段八畝七步、「立木抵當貸付金額」二百九十萬九千四百一圓、三千二百七十一件、森林擔保面積一萬五千七百七十七町九段八畝十三步、兩者ノ合計六千七百五十四萬九千六百三十八圓、六萬二千四百四十三件、二十一萬八千二百六十町八段六畝二十步ニシテ、之ニ「土地建物其ノ他ト森林又ハ立木トヲ合シタルモノノ抵當貸付金額」中「森林又ハ

立木ニ對スル見積金額」三千百九萬八千九百三十五圓、八萬八千二百六十一件、森林擔保面積十八萬七千四百九十三町八段九畝八步ヲ加算スルトキハ九千八百六十四萬八千五百七十三圓、十五萬四百四十四件、四十萬五千七百五十四町七段五畝二十八步ニ達ス。

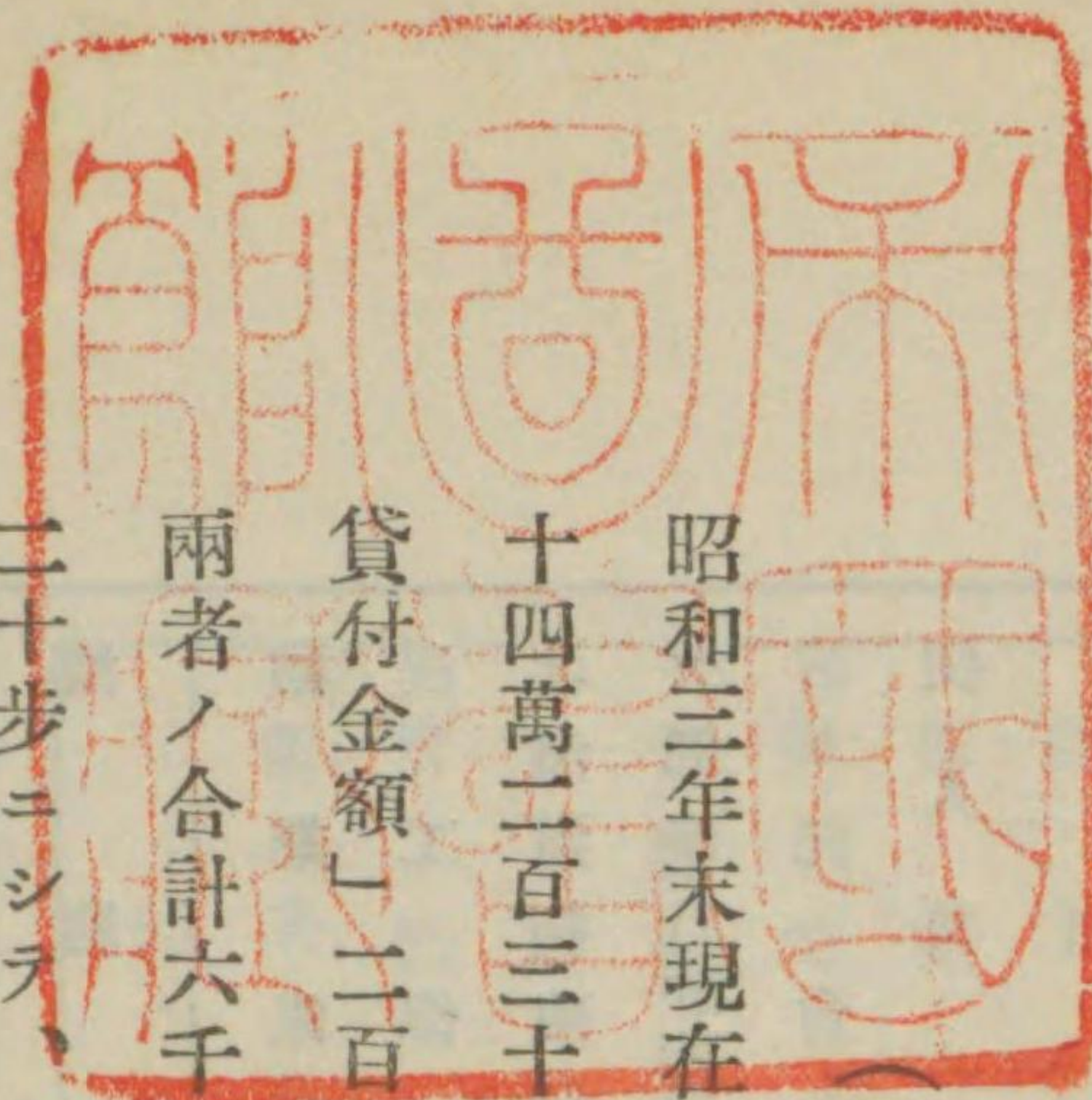



(1) 機關別貸付高

右總森林抵當貸付ニ付テ金融機關別ニ其ノ金額、件數、森林擔保面積、一件當竝一町步當平均金額ヲ示セハ左ノ如シ

機關別	貸付金額	總金額ニ對スル百分比		件數	總件數ニ對スル百分比		森林擔保面積	總面積ニ對スル百分比	
		金額	件數		面積	金額		件數	面積
勸業銀行	七〇八、八九三	七・七	一・六	一、六四四	一・〇七	三三、七六六	五・八五	四、三六一	二九・〇三
農工銀行	一四七、〇三三	一四・九〇	一七、五四六	一一、六六六	二・二八	八六、三七八	二・二八	八、三七八	一七・〇三
北海道拓殖銀行	一六七、〇〇〇	〇・一六	二〇	〇・〇六	一・四三	五、七七三	一・四三	八、三五〇	二・八九〇
普通銀行貯蓄銀行	五、八五三、六三三	五三・五六	三三、五一	二二、〇四	一七三、九九七	一、五六四	四・八八	一、五六四	二九・〇〇
信託會社	五五、九六四	〇・五五	九	〇・〇六	〇・二六	一、〇八九	〇・二六	六、〇六五	五・〇八五
個人其他	二四、九二七	二四・六二	九七、九七	六五・三三	二・八八	二四、七六六	二・八八	二四、七九五	二二・一六七
計	九、六四八、五七三	一〇〇・〇〇	一、〇〇〇	一〇〇・〇〇	一〇〇・〇〇	四、五七四	一〇〇・〇〇	六、五八九	二四三・三

備考 保險會社ノ森林抵當貸付ナシ

即チ貸付金額ニ於テハ「普通銀行、貯蓄銀行」最モ多ク總額ノ五三%ニ當リ、件數ニ於テハ「個人其他」第一位ニシテ全件數ノ六五%ニ當リ、森林擔保面積ニ在リテハ「普通銀行、貯蓄銀行」總面積ノ四二%ヲ示シ首位ヲ占ム、更ニ一件當平均金額ニ於テハ信託會社ノ六千六十五圓五十三錢ヲ最高トシ、一町當平均金額ニ在リテモ信託會社ノ五百六圓八十五錢ヲ最高トス。

總森林抵當貸付金ヲ一般不動産抵當貸付金ト比較センカ爲先ツ本邦ニ於ケル一般不動産抵當ノ機關別貸付高ヲ徵スルニ左ノ如シ

機關別	金額	總額ニ對スル%
勸業銀行	五五〇、〇二九	一〇
農工銀行	五五八、三三三	一〇
拓殖銀行	八七、〇九六	二
興業銀行	一一六、三四九	二
普通貯蓄銀行	一、六四七、三〇三	二八
保險會社	一二四、八〇八	二
信託會社	二四八、二二八	四
個人其他推定額	二、四五二、二二一	四二
計	五、七八四、三六七	一〇〇

備考 本表金額ハ勸業銀行調査ニ係ルモノニシテ昭和二年末現在ナリ「本邦不動産金融ニ關スル諸統計」ニ依ル

依テ之ト前記森林抵當貸付トヲ比較センニ、森林抵當金額ニ於テハ總金額ノ二四%ニ過キササル「個人」カ一般不動産抵當金融ニ於テハ四二%ヲ占メ、森林抵當金融ニ於テ五二%ヲ占ムル「普通銀行、貯蓄銀行」ハ一般不動産抵當金融ニ於テハ二八%ヲ占ム。而シテ貸付金總額ニ於テハ森林抵當金融ノ分ハ一般不動



産金融ノ分五十七億八千四百三十六萬圓ニ對シ二・七%ニ該リ、純森林抵當金融ノ分ニ在リテハ約〇・三%弱ニ過キス。更ニ勸業銀行並農工銀行貸付金ノ狀況ヲ對比スレハ勸業銀行ノ森林抵當金融ハ其ノ一般不動産金融ノ一・二%ニ當リ、農工銀行ノ森林抵當金融ハ其ノ一般不動産金融ノ二・六%ニ當ル。尙最近年度調査ニ依ル不動産抵當貸付並森林抵當貸付ノ比較ヲ示セハ左ノ如シ

年 度	不 動 産 抵 當 貸 付	森 林 抵 當 貸 付	同 上 森 林 擔 保 面 積
大 正 十 一 年	四、五一九、二七三、〇〇〇 円	五八、四一二、〇〇〇 町	二〇〇、四八二
同 十 三 年	五、一〇七、八三〇、〇〇〇	八六、二二四、〇〇〇	二三八、三六六
昭 和 二 年	五、七八四、三六七、〇〇〇	九六、六一六、〇〇〇	三一一、七七二
同 三 年	—	九八、六四八、五七三	四〇五、七五四

(2) 道府縣別貸付高

道府縣別森林抵當貸付狀況ヲ見ルニ三重縣ノ千二百六十七萬圓ヲ首位トシ、静岡縣ノ千六百六十六圓之ニ亞キ、奈良縣ノ九百二十萬圓、和歌山縣ノ四百八十八萬圓、岩手縣ノ四百八十四萬圓、愛媛縣ノ四百五十一萬圓、長野縣ノ四百十九萬圓ノ順位ニシテ、其ノ尠キハ沖繩、富山、香川等ノ諸縣ナリ。

其件數ニ於テハ滋賀縣ノ一萬四千件最多ニシテ、次ニ静岡縣ノ一萬一千件、以下愛媛縣、岐阜縣、三重縣、大分縣ノ順位ニシテ八千件以上トス。而シテ森林擔保面積ニ在リテハ岩手縣ヲ最高トシ静岡縣、徳島縣、三重縣、愛媛縣、栃木縣ノ諸縣之ニ次キ何レモ一萬町歩以上ナリ。

之ヲ機關別ニ地方貸付金額ヲ示セハ「勸業銀行」ニ在リテハ和歌山縣八十二萬圓、静岡縣八十萬圓、三重縣六十七萬圓、鳥取縣五十九萬圓ノ順位ニシテ、「農工銀行」ニ在リテハ三重縣ノ四百八十一萬圓首位ニ位シ岩手縣、奈良縣、徳島縣ノ諸縣之ニ亞キ何レモ百萬圓ヲ超エ、「普通銀行、貯蓄銀行」ニ於テハ静岡縣ノ千十一萬圓ヲ最高トシ次ニ奈良縣ノ四百八十四萬圓、和歌山縣ノ三百七十九萬圓、長野縣ノ三百二十一萬圓、三重縣ノ二百七十八萬圓、以下京都府、栃木縣ノ順位ニシテ何レモ二百萬圓以上ヲ示ス、「信託會社」ニアリテハ和歌山縣ノ二十萬圓ヲ最高トシ以下大分縣ノ十三萬圓東京府ノ十萬圓ノ順位ナリ、「個人其ノ他」ニ在リテハ三重縣ノ四百三十九萬圓ヲ最高トシ愛媛縣之ニ亞キ以下大分縣、奈良縣、山口縣ノ順ニシテ何レモ百萬圓代ナリ。

今森林抵當貸付ヲ(一)純森林抵當貸付(二)土地建物其ノ他ト森林又ハ立木トヲ合シタルモノノ抵當貸付ニ分チ以下詳述スル處アルヘシ。











森林抵當貸付總括表

Table with columns for 業種 (Industry), 銀行 (Bank), 農工 (Agriculture/Industry), 普通貯蓄銀行 (General Savings Bank), 信託會社 (Trust Company), 個人其他 (Individual Others), and 計 (Total). Rows list loan details including 貸付金額 (Loan Amount), 件數 (Number of Loans), and 森林擔保積 (Forest Collateral Accumulation).



地方	勸業銀行		農工銀行		普通、貯蓄銀行		信託會社		個人其他	
	貸付金額	件數	貸付金額	件數	貸付金額	件數	貸付金額	件數	貸付金額	件數
青森	56,456	64	1,107	1	1,676,088	280	1,556,000	1	1,697,750	1
岩手	81,168	246	3,378,650	372	862,143	1,850	2,642,294	1	400,120	1
宮城	1,184	3	3,361,399	469	1,187,400	1,111	1,288,800	1	2,333,000	4
秋田	11,503	15	4,323,633	137	1,018,744	1,117	1,635,504	1	1,411,950	1
山形	11,503	15	6,722,900	179	1,779,000	1,179	5,100,500	1	2,333,000	4
福島	30,877	6	1,237,111	184	672,290	1,779	1,592,250	1	3,668,877	6
茨城	101,155	69	2,091,497	168	1,779,000	1,179	2,792,250	1	2,850,000	4
栃木	131,145	240	1,237,111	184	1,779,000	1,179	2,792,250	1	2,850,000	4
群馬	96,333	8	4,555,511	455	1,681,184	1,681	2,792,250	1	2,850,000	4
埼玉	233,386	51	6,382,259	302	1,592,250	1,179	2,792,250	1	2,850,000	4
千葉	75,170	3	758,875	1,543	1,592,250	1,179	2,792,250	1	2,850,000	4
東京	292,473	50	1,396,680	249	1,592,250	1,179	2,792,250	1	2,850,000	4
神奈川	331,016	27	1,649,922	475	1,592,250	1,179	2,792,250	1	2,850,000	4
新潟	44,433	58	1,277,153	365	1,592,250	1,179	2,792,250	1	2,850,000	4
富山	6,041	3	685,504	81	1,592,250	1,179	2,792,250	1	2,850,000	4
石川	2,707	19	615,289	666	1,592,250	1,179	2,792,250	1	2,850,000	4
福井	22,695	4	1,076,693	84	1,592,250	1,179	2,792,250	1	2,850,000	4
山梨	9,425	124	869,727	258	1,592,250	1,179	2,792,250	1	2,850,000	4
長野	22,558	33	3,248,833	647	1,592,250	1,179	2,792,250	1	2,850,000	4
岐阜	37,146	7	5,180,811	618	1,592,250	1,179	2,792,250	1	2,850,000	4
静岡	59,523	10	3,248,833	647	1,592,250	1,179	2,792,250	1	2,850,000	4
愛知	87,681	137	10,114,101	1,043	1,592,250	1,179	2,792,250	1	2,850,000	4
三重	39,297	2	1,192,673	270	1,592,250	1,179	2,792,250	1	2,850,000	4
滋賀	675,000	41	2,781,099	1,387	1,592,250	1,179	2,792,250	1	2,850,000	4
京都	558,384	20	2,781,099	1,387	1,592,250	1,179	2,792,250	1	2,850,000	4
大阪	1,469,441	11	2,781,099	1,387	1,592,250	1,179	2,792,250	1	2,850,000	4
兵庫	1,131,077	4	2,781,099	1,387	1,592,250	1,179	2,792,250	1	2,850,000	4
奈良	1,533,667	7	2,781,099	1,387	1,592,250	1,179	2,792,250	1	2,850,000	4
和歌山	1,533,667	7	2,781,099	1,387	1,592,250	1,179	2,792,250	1	2,850,000	4
鳥取	444,088	11	941,339	301	1,592,250	1,179	2,792,250	1	2,850,000	4
島根	594,088	3	1,678,650	101	1,592,250	1,179	2,792,250	1	2,850,000	4
岡山	338,821	40	2,355,126	240	1,592,250	1,179	2,792,250	1	2,850,000	4
広島	1,381,890	2	6,089,665	511	1,592,250	1,179	2,792,250	1	2,850,000	4
山口	1,484,344	1	6,089,665	511	1,592,250	1,179	2,792,250	1	2,850,000	4
徳島	466,685	94	6,765,000	1,313	1,592,250	1,179	2,792,250	1	2,850,000	4
香川	3,583	3	6,765,000	1,313	1,592,250	1,179	2,792,250	1	2,850,000	4
愛媛	1,366,685	94	6,765,000	1,313	1,592,250	1,179	2,792,250	1	2,850,000	4
高知	1,366,685	94	6,765,000	1,313	1,592,250	1,179	2,792,250	1	2,850,000	4
福岡	1,366,685	94	6,765,000	1,313	1,592,250	1,179	2,792,250	1	2,850,000	4
佐賀	1,366,685	94	6,765,000	1,313	1,592,250	1,179	2,792,250	1	2,850,000	4
長崎	1,366,685	94	6,765,000	1,313	1,592,250	1,179	2,792,250	1	2,850,000	4
熊本	1,366,685	94	6,765,000	1,313	1,592,250	1,179	2,792,250	1	2,850,000	4
大分	1,366,685	94	6,765,000	1,313	1,592,250	1,179	2,792,250	1	2,850,000	4
宮崎	1,366,685	94	6,765,000	1,313	1,592,250	1,179	2,792,250	1	2,850,000	4
鹿兒島	1,366,685	94	6,765,000	1,313	1,592,250	1,179	2,792,250	1	2,850,000	4
沖縄	1,366,685	94	6,765,000	1,313	1,592,250	1,179	2,792,250	1	2,850,000	4
北海道	4,000	1	1,584,448	4	1,592,250	1,179	2,792,250	1	2,850,000	4
計	3,361,685	1,043	10,114,101	1,043	1,592,250	1,179	2,792,250	1	2,850,000	4







(二) 純森林抵當貸付

純森林抵當貸付ト認ムベキ森林(土地立木共)並立木ニ對スル抵當貸付金額ハ昭和四年末現在ニ於テ六千七百五十四萬九千六百三十八圓、六萬二千四百四十三件、森林擔保面積二十一萬八千二百六十町八反六畝二十步ニシテ、一件平均金額千八十七圓、一町平均金額三百九圓四十九錢ニ當ル。

(1) 機關別貸付高

今更ニ之ヲ機關別ニ區別スレハ左表ノ如クニシテ貸付金額ニ於テハ「普通銀行、貯蓄銀行」最モ多ク總金額ノ四八・九%ニ當リ、件數ニ於テハ「個人其ノ他」ハ全件數ノ七一・六%ニ當リ首位ヲ占メ、森林擔保面積ニ在ツテハ「普通銀行、貯蓄銀行」ノ八萬五千三百七十六町二反四畝十八步ヲ最多トシ、一件當平均金額ニ於テハ「北海道拓殖銀行」ノ八萬二千圓、一町當平均金額ニ於テハ「信託會社」ノ五百三十六圓九十四錢ヲ最高トス。

機關別	貸付金額	總額ニ對スル百分比	貸付件數	總件數ニ對スル百分比	森林擔保面積	總面積ニ對スル百分比	一件當平均金額	一町當平均金額
勸業銀行	六,三九四,四七七	九・五	二,三二一	〇・四	一,二九四,八〇〇	五・九	二,七六一・七一	四,九七・九七
農工銀行	一,一〇八,三三三	一六・四	五,五四九	八・九	四七,〇二八,九六八	二・五	一,九九七・一七	二,三五・六四
北海道拓殖銀行	一,六四〇,〇〇〇	〇・一	二	一	三,三〇二,四〇〇	一・五	八二,〇〇〇・〇〇	四,九・六五
普通、貯蓄銀行	三,三〇七,六三七	四八・九	一,一八二	一九・〇	八五,三七六,二四八	三九・一	二,七九四・七三	三,八七・〇八



信託會社	四九一、〇〇〇	〇・七	三三	〇・五	九二五、〇〇〇	〇・四	一五、三五・一一	五、六・九四
個人其他	一六、六九八・八一	二四・三	四四、五〇四	七一・六	六八、六九二・五〇四	三二・五	三六、七八三	三、八・〇〇
計	一七、一八九・六一	一〇〇・〇	八八、〇〇四	一〇〇・〇	一六、三三四・五〇四	一〇〇・〇	一、〇九・一〇〇	三、九・九四

八

(2) 道府縣別貸付高

純森林抵當貸付ノ旺ニ行ハレツツアルハ静岡縣ノ八百六十七萬三千八百八十三圓ニシテ、奈良縣ノ七百十二萬四千九百八十八圓、三重縣ノ七百五萬三千百十八圓、和歌山ノ四百七十二萬九千五百四十六圓、岩手縣ノ三百八十萬八百五圓、愛媛縣ノ三百七十萬二千八十八圓、京都府ノ二百八十三萬二千五百十九圓、大分縣ノ二百六十萬三千九百五十四圓之ニ次キ以下栃木、長野、福岡、宮崎、埼玉、東京、鳥取、岐阜、兵庫、新潟ノ諸府縣ノ順位ニシテ何レモ百萬圓臺ヲ占ム、反之其ノ貸付金額ノ渺キハ沖繩縣ノ千五百圓鹿兒島縣ノ八萬四千四百七十八圓、香川縣ノ九萬七千六百三十圓續イテ長崎、富山、神奈川、青森、秋田ノ諸縣ナリ。

次ニ件數最多ナルハ愛媛縣ノ六千二百一十一件以下静岡縣ノ六千百十八件、福島縣ノ五千六百六十四件、大分縣ノ四千九百四十二件、岩手縣ノ三千九百八十六件、山口縣ノ三千二百六十一件、長野縣ノ三千四十九件ノ順位ニシテ、其ノ最少ナルハ佐賀縣ノ十二件以下沖繩縣ノ四十件、秋田縣ノ百十八件、香川縣ノ百三十一件、北海道ノ百六十五件ナリ。

更ニ機關別地方貸付金額ヲ見ルニ「勸業銀行」ニ於テハ和歌山縣ノ八十二萬二千八百八十三圓ヲ首位トシテ、静岡縣ノ六十九萬九百五十一圓、三重縣ノ六十七萬五千圓、鳥取縣ノ五十九萬四千八十八圓、京都府ノ五十五萬六千九百四十二圓之ニ次キ、「農工銀行」ニ在リテハ三重縣ノ三百七十三萬四千三百五十八圓、岩手縣ノ三百五十萬三千六百五十圓、奈良縣ノ二百二十七萬七千七百七十九圓等高額ナルモノニシテ、「普通銀行、貯蓄銀行」ニ於テハ静岡縣ノ七百四十二萬八千六百二圓ヲ最高ニ和歌山縣ノ三百六十八萬二千三百八十圓、奈良縣ノ三百五十五萬九千六百四十五圓、京都府ノ百七十萬九千二百七十七圓、三重縣ノ百五十七萬八千七百八十七圓、長野縣ノ百四十四萬九千四百五十六圓、福岡縣ノ百四十四萬三千七百七十六圓、栃木縣ノ百十九萬五千五百十四圓、宮崎縣ノ百十五萬四千三百七十六圓ノ順位ニ在リ、更ニ「信託會社」ノ貸付ハ和歌山縣ノ十八萬千六百圓、大分縣ノ十三萬圓、東京府ノ十萬九千二百圓ヲ顯著ナルモノトシ、「個人」ニ在リテハ愛媛縣ノ二百七十六萬八千二百五十五圓、大分縣ノ百六十八萬六千三百三十五圓奈良縣ノ百十萬圓三重縣ノ百六萬三千三百圓ヲ高額ナルモノトス。















今更ニ純森林抵當貸付ヲ森林(土地立木共)及立木抵當貸付ニ區分シ其ノ概略ヲ記述セハ次ノ如シ

(1) 森林(土地立木共)抵當貸付

森林(土地立木共)抵當貸付金額ハ左表ノ如ク六千四百六十四萬二千三百七十七圓、五萬八千八百七十二件森林擔保面積二十萬八千三百二町八反八畝七步ニシテ、一件平均金額一千九十八圓、一町平均金額參百十圓ニ當ル。

(イ) 機關別貸付高

今之ヲ機關別ニ觀察センニ貸付金額ニ於テハ「普通、貯蓄銀行」ノ三千百五十七萬二千五百三十九圓最多ニシテ總金額ノ四九%ニ當リ、件數ニ於テハ「個人其ノ他」ノ四萬一千四百二十四件ハ全件數ノ七十一%ニ當リ首位ヲ占メ、森林擔保面積ニアツテハ「普通、貯蓄銀行」ノ八萬二千五百五十八町三反六畝五步ヲ最高トシ、一件當平均金額ニ於テハ「勸業銀行」ノ三萬七千九百二十六圓、一町當平均金額ニ於テハ「信託會社」ノ五百三十五圓ヲ最高トス

機關別	貸付金額	稅額ニ對スル百分比	貸付件數	總件數ニ對スル百分比	森林擔保面積	總面積ニ對スル百分比	一件當平均金額	一町當平均金額
勸業銀行	六,三三九,二二二圓	九	二,二七二件	一	一,一九四,一八〇,〇〇〇町	六	二,七九三,六〇〇圓	四,八七七圓







山形	福島	茨城	栃木	群馬	埼玉	千葉	東京	神奈川	新潟	富山	石川	福井	山梨	長野	岐阜
(支店)	(本店)	(本店)	(本店)	(本店)	(本店)	(本店)	(本店)	(本店)	(本店)	(支店)	(支店)	(支店)	(支店)	(本店)	(本店)
117,481	19,097	60,850	89,013	95,551	200,000	7,000	275,733	115,730	22,695	22,695	22,695	22,695	175,000	175,000	37,226
3	2	2	2	4	2	1	1	1	4	4	4	4	3	3	6
167,000	98,400	62,400	203,300	298,600	22,900	9,200	421,900	101,000	605,800	605,800	605,800	605,800	161,500	161,500	482,000
					345,100										184,136
					315										150
					1,089,900										1,519,100
156,427	21,418	103,810	1,182,694	283,356	421,141	283,255	623,261	108,455	33,452	26,369	89,438	26,369	1,499,456	1,499,456	324,908
4	28	153	497	208	81	223	79	83	151	22	46	22	92	92	106
946,900	81,300	3,076,300	7,536,600	7,536,600	8,567,000	1,324,000	937,000	1,041,000	2,400,000	570,000	1,324,000	570,000	2,643,800	2,643,800	2,653,700

静岡	愛知	三重	滋賀	京都	大阪	兵庫	奈良	和歌山	鳥取	島根	岡山	広島	山口
(本店)	(本店)	(本店)	(支店)	(支店)	(支店)	(本店)	(支店)	(支店)	(支店)	(支店)	(本店)	(本店)	(支店)
532,626	39,262	600,000	675,000	556,943	180,000	180,000	113,829	819,048	444,088	594,088	13,890	14,834	11,211
436	1	4	4	1	1	1	3	7	3	3	2	1	6
897,400	140,000	200,000	415,600	1,149,900	361,000	361,000	103,700	3,568,900	899,600	1,122,600	42,800	21,400	193,700
		3,719,464	280,693				2,251,943				21,582		
		708	109				133				5		
		1,256,290	1,138,300				2,103,900				330		
7,426,601	704,945	1,423,653	186,235	1,709,277	897,330	897,330	3,282,031	3,576,480	692,533	1,008,033	236,524	280,767	500
5,528	75	288	25	473	476	59	647	858	81	7	85	62	3
18,450,518	990,700	1,983,000	172,700	1,701,000	1,600,000	268,500	2,093,100	7,796,000	1,072,700	1,726,100	566,600	787,800	400



計	北海道	沖繩	鹿兒島	宮崎	大分	熊本	長崎	佐賀	福岡	高知	愛媛	香川	徳島
(本店) 三,三三六・九 (支店) 三,〇〇五・三 (計) 六,三四二・二			(本店) 四,〇〇〇	(本店) 一三,六七九	(本店) 二七九,六五七	(本店) 五〇,〇〇〇 (支店) 三二,八七九 (計) 八二,八七九	(支店) 一三,七三四	(本店) 六〇,〇〇〇	(支店) 四一,四六六 (本店) 一七,〇〇〇 (支店) 一三五,〇〇〇 (同) 六五,九八〇 (計) 二二七,九八〇	(支店) 四一,四六六	(本店) 三九,四四一		(支店) 一三六,六九七
七二 一五六 二七			一	三	八	二 一 一	二	一	五 一 三 一	二	二		二
三九六六 八九七六〇 三九四二八			〇・七	二三五・九	八〇・三	一八・九 一・四 二〇・三	一五八・一	一〇〇・一	五七四・二 四一・二 二八九・一 九〇四・四	一五二・三	一一九・〇		九九三・六
一,一〇四,二三三				五六,〇三三	六〇,〇〇〇		二〇,〇〇〇				九三,〇九一		五〇六,五三三
五,五四四				一五	一		三				五二五		二一九
四六七四三・八六八				三四・八	一・九		一六二・六				一,五〇五,〇三八		七,七九・三
三二,七二五・九				七四九,七七〇	四四七,九六三	五五,三〇六	二八,四二〇	四八七,三〇〇	一,四四三,七七六	一六,〇一〇	七九四,六六一	四一,九〇〇	三三,九一四
二一六四六				一〇一	一四五	三三	一八	八	二七六	一七	一五五	一	七
八二,五六三・三〇五				一,九六二,五二〇	三九六・八	二四三・七	二二二・八	三三〇・六	五,五四七	二二九・〇	二,五二四,〇五七	三〇・〇	七,七〇

森林(土地立木共)抵當貸付高 (一一)

地方	信託會社		個人其他		合計	
	貸付金額	貸付件數	貸付金額	貸付件數	貸付金額	貸付件數
青森	八三,一五〇	九五〇	四七五・〇	一七七,〇六一	九七三	九〇七・一
岩手	二二八,四二〇	四一三	九,五八三・三	三,七九五,九五五	三八九三	三,〇三四・一
宮城	一九六,三〇〇	三五三	一八九・七	三二七,二三三	四二五	七六九・六
秋田	一一一,〇〇〇	一一〇	二,〇二〇	一九八,三七四	一一八	四一九・五
山形	一五八,四〇〇	二九五	一四九・三	四二五,二〇八	三三九	一,二六三・二
福島	二九,九五三	四,九五〇	一,三九三・七	三,四〇〇,三七	四,九八〇	一,五七三・四
茨城	一三五,〇〇〇	五〇〇	三二九・三	二九九,六六〇	六五四	六一三・七
栃木	六三五,九〇六	六四二	三,一三四・一	一,九〇七,六一三	一,一四一	六,四一三・七
群馬	一九六,二七五	六九八	二,二二・九	五七五,一八二	九一〇	三,二八四・一
埼玉	四四九,一〇〇	一,九三	八六七・〇	一,四〇六,三五〇	五九一	二,八三五・九
千葉	四三,九五〇	一六七	七五・三	三九,一九五	三九一	一,四九九・七
東京	三二七,七四〇	六六六	一,二二九・八	一,三三七,九七四	七三〇	三,一〇九・九
神奈川	五六一,一〇〇	二一七	一八四・〇	一六四,五五五	二〇〇	二,八八一
新潟	三二一,一八四	八四〇	八八四・三	一,〇八六,六七八	一,〇三四	一,九三三・三
富山	一〇〇,〇〇〇	三四〇	九〇〇・〇	三三,四五三	三四九	九三四・八



石川	一七八,一〇〇	四二	三三六・四	四三九・〇	五七二	六九二・七
福井	一六七,九九三	九三二	二八九・三	四〇七・〇五七	九五八	九五二・一
山梨	二五七,〇九六	五八四	五七四・六	三四六・五四四	六三〇	七〇七・五二
長野	一四二,八五〇	一九八七	六四六・四	一,七六七,三〇六	二,〇八二	二,四五二・七
岐阜	五一〇,五六二	八五〇	二,七六・三	一,三四六,八三三	一,一一一	七,三七一・一
静岡	五五二,七三〇	五四四	一,八二二・二二	八,六二六,六八八	六,一一六	二,六七六,四七八
愛知	一五〇,六〇〇	六〇	一四九・二	八九四,八〇七	六八六	一,一五三・九
三重	七三三,八二六	一,〇三四	八七九・六	六,五四二,九三三	二,〇三五	一五,八四一・四
滋賀	七五,四一六	八〇	二二・五	五四五,三四四	二二五	一,三四三・一
京都	五六一,三〇〇	七五五	一,三四四・四	二,八二七,五一九	一,二四二	四,一九五・四
大阪	二二七,二〇〇	二六九	九五・六	七五二,五九五	三三八	三六四・一
兵庫	九五,八五七	七四	三五〇・〇	一,一三三,一八七	五三	二,三一一・一
奈良	八〇〇,〇〇〇	六〇〇	三,〇〇〇・〇	六,五三三,三〇三	一,三八四	七,三二五・一
和歌山	四二,六八三	一四一	五〇九・〇	四,六八八,三二一	一,〇九四	一一,〇九一・九
鳥取	六三,八七五	二二九	八〇・三	一,三五〇,四九五	三三三	一,二六五・六
島根	二二,一九七〇	一一四七	一,八六七・九	三三三,七七三	一一,五五	三,六二六・七
岡山	四二四,六三三	一,七六七	二,六九五・六	六八六,六二九	一,八五九	三,三三八・三
広島	一九四,五八五	六五九	八九三・三	四九〇,一八六	七二二	一,七〇二・五
山口	五七二,九九六	二,九二〇	一,二五〇・五	五八五,七〇七	二,九二九	一,四四四・六

徳島	一九七,二一六	三九四	一〇,三六四・七	八七四,三四九	六二二	一九,一五四・五
香川	五八,三三〇	一一〇	六八・二	九七,六三〇	一三一	九八・二
愛媛	二,七三八,一五五	五,二七八	五,〇二二・三九	三,六六五,三四八	五,九五〇	九,六八五・二五
高知	一八九,九三〇	五四七	一,三〇一・四	二四七,四〇一	五六六	一,六七〇・七
福岡	九八,四五七	四六〇	一六四・七	一,七六〇,三二二	七四	一,六三三・八
佐賀	一三,六八七	三	一・四	五六〇,九八七	一一	四三三・一
長崎	六七,五五〇	三二七	一八二・三	二九,七〇四	三五〇	七三五・八
熊本	二七〇,二七七	一一四	二六四・三	四〇七,三三二	一一四八	五二八・三
熊本	一,五八九,七八五	四,五二五	一,三七一・二	二,五〇七,四〇四	四,六八二	一,八八二・三
大分	二二〇,三三〇	九四二	七三三,三四〇・四	一,二九八,八二二	一,〇六一	二,九六五,五六四
宮崎	八〇,四七八	六三五	一四〇・三	八四,四七八	六三六	一四一・〇
鹿児島	一,五〇〇	四〇	一一・〇	一,五〇〇	四〇	一一・〇
沖縄	三八,一五〇〇	一三三	四,一七五・七	三八,一五〇〇	一三三	四,一七五・七
北海道	四八九,八〇〇	三三	九二五・二	一,四一四,四四七	六四,八三三,三三七	六,八三三,三三七
計						

(II) 立木抵當貸付

立木ヲ抵當トスル貸付金額ハ左表ノ如ク二百九十萬九千四百一圓、其ノ件數二千二百七十一件、森林擔保面積一萬五十七町九反八畝十三歩ニシテ一件平均金額八百八十九圓、一町歩平均金額二百八十九圓ニ當ル



(イ) 機關別貸付高

今之ヲ機關別ニ概觀スレハ左表ノ如ク貸付金額ニ於テハ「普通貯蓄銀行」百四十七萬五千九十八圓最モ多ク總貸付金額ノ五十%ニ當リ、件數ニ於テハ「個人其他」ノ三千八十件ハ全件數ノ九十四%ニ當リ第一位ヲ占メ、森林擔保面積ニ於テハ「個人其他」ノ三千六百四十九町六反歩ヲ最多トシ、一件當平均金額ニ於テハ「北海道拓殖銀行」ノ八萬二千圓、一町步當平均金額ニ於テハ「勸業銀行」ノ一萬八千四百二十二圓ヲ最高トス

機關別	貸付金額	總額ニ對スル百分比	貸付件數	總件數ニ對スル百分比	森林擔保面積	總面積ニ對スル百分比	一件當平均金額	一町當平均金額
勸業銀行	五五,二六五	二	四	一	三,〇〇〇	一	一三,八一六・五	一八,四二二・六六
農工銀行	五〇,一三三	一	五	二	二八五,一〇〇	二	一〇,一六・一〇	一四,〇八一
北海道拓殖銀行	一四四,〇〇〇	六	二	三	三,一〇一,四〇〇	三	八二,〇〇〇・〇〇	四九,六六六
普通銀行貯蓄銀行	一四五,〇九八	五	一七九	五	二八,一七八・一三	二	八,二四〇・七七	五,三三二・六
信託會社	一,五〇〇	〇	一	〇	(五,〇〇〇本)	〇	一,五〇〇・〇〇	—
個人其他	一,七三三,五〇九	四〇	三,〇〇〇	九四	三,六四九,六〇〇	三六	三六〇・九七	三二,〇四八
計	二,〇二九,九〇一	一〇〇	三,一八一	一〇〇	一〇,〇五九,六三三	一〇〇	八,八九四・五	二八,九一六

(ロ) 道府縣別貸付高

立木抵當貸付ノ比較的旺ナル地方トシテハ奈良縣ノ六十一萬千六百八十六圓、三重縣ノ五十一萬二千

十五圓、宮崎縣ノ四十萬九千六百六圓、熊本縣ノ二十五萬千七百五十圓、北海道ノ二十三萬五百五十圓ヲ列舉スルコトヲ得ルモ、青森、一秋田、茨城、千葉、神奈川、富山、岐阜、大阪、徳島、香川、福岡、佐賀、鹿兒島、沖繩ノ諸府縣ニ於テハ之ノ種貸付ヲ見ス。

次ニ機關別道府縣貸付高ヲミルニ「勸業銀行」ニ於テハ静岡、奈良、和歌山ノ三縣、「農工銀行」ニ在リテハ三重、奈良ノ二縣ノミニシテ、「普通銀行、貯蓄銀行」ニ於テハ十八縣中宮崎縣ヲ最高トシテ奈良、熊本ノ諸縣之ニ次キ、「個人」ニ於テハ三一道府縣中三重縣ノ三十三萬九千八百八十七圓、奈良縣ノ三十萬圓ヲ始メトシテ以下大分、北海道、長野、東京、福島ノ順位ニ在リ。

立木抵當貸付 (一)

地方	勸業銀行		農工銀行(北海道拓殖銀行)		普通、貯蓄銀行	
	貸付金額	件數	貸付金額	件數	貸付金額	件數
青森	—	—	—	—	—	—
岩手	—	—	—	—	—	—
宮城	—	—	—	—	—	—
秋田	—	—	—	—	—	—
山形	—	—	—	—	—	—
福島	—	—	—	—	—	—







立木低當貸付 (二)

地方	信託會社			個人其他			計		
	貸付金額 件	數	面 積 保 町	貸付金額 件	數	面 積 保 町	貸付金額 件	數	面 積 保 町
青森	48,850	1	45,000	48,850	1	45,000	48,850	1	45,000
岩手	110,000	1	116,000	110,000	1	116,000	110,000	1	116,000
宮城	4,850	1	4,850	4,850	1	4,850	4,850	1	4,850
秋田	6,100	1	1,700	6,100	1	1,700	6,100	1	1,700
山形	37,300	1	11,950	37,300	1	11,950	37,300	1	11,950
福島	1,100	1	8,900	1,100	1	8,900	1,100	1	8,900
茨城	1,400	1	1,300	1,400	1	1,300	1,400	1	1,300
栃木	3,450	1	2,000	3,450	1	2,000	3,450	1	2,000
群馬	1,300	1	8,900	1,300	1	8,900	1,300	1	8,900
埼玉	1,100	1	1,100	1,100	1	1,100	1,100	1	1,100
千葉	1,100	1	1,100	1,100	1	1,100	1,100	1	1,100
東京	1,100	1	1,100	1,100	1	1,100	1,100	1	1,100
神奈川	4,200	1	5,600	4,200	1	5,600	4,200	1	5,600
新潟	9,100	1	2,600	9,100	1	2,600	9,100	1	2,600
富山	6,750	1	3,000	6,750	1	3,000	6,750	1	3,000
石川	7,650	1	9,800	7,650	1	9,800	7,650	1	9,800
福井	17,000	1	23,000	17,000	1	23,000	17,000	1	23,000
山梨	1,700	1	2,200	1,700	1	2,200	1,700	1	2,200

地方	信託會社			個人其他			計		
	貸付金額 件	數	面 積 保 町	貸付金額 件	數	面 積 保 町	貸付金額 件	數	面 積 保 町
長野	48,100	1	29,780	48,100	1	29,780	48,100	1	29,780
岐阜	18,500	1	3,300	18,500	1	3,300	18,500	1	3,300
愛知	33,917	1	17,630	33,917	1	17,630	33,917	1	17,630
滋賀	100	1	10,000	100	1	10,000	100	1	10,000
京都	5,000	1	5,000	5,000	1	5,000	5,000	1	5,000
大阪	300,000	1	1,000,000	300,000	1	1,000,000	300,000	1	1,000,000
兵庫	3,800	1	2,500	3,800	1	2,500	3,800	1	2,500
奈良	14,970	1	22,700	14,970	1	22,700	14,970	1	22,700
和歌山	3,200	1	2,500	3,200	1	2,500	3,200	1	2,500
鳥取	14,970	1	22,700	14,970	1	22,700	14,970	1	22,700
島根	14,970	1	22,700	14,970	1	22,700	14,970	1	22,700
岡山	14,970	1	22,700	14,970	1	22,700	14,970	1	22,700
広島	14,970	1	22,700	14,970	1	22,700	14,970	1	22,700
山口	14,970	1	22,700	14,970	1	22,700	14,970	1	22,700
徳島	14,970	1	22,700	14,970	1	22,700	14,970	1	22,700
香川	14,970	1	22,700	14,970	1	22,700	14,970	1	22,700
愛媛	14,970	1	22,700	14,970	1	22,700	14,970	1	22,700
高松	30,100	1	74,300	30,100	1	74,300	30,100	1	74,300
福岡	8,550	1	34,800	8,550	1	34,800	8,550	1	34,800



計	北海道	沖繩	鹿兒島	宮崎	大分	熊本	熊本	長崎	佐賀
1,000									
(%)									
1,000,000	66,150			5,000	9,500	2,750	800		
100,000	30			20	26	96	2		
1,000,000	81,000			50,000	29,500	8,000	2,000		
1,000,000	230,150			409,600	96,500	25,175	800		
100,000	3			67	26	97	2		
100,000,000	41,837			49,670	29,500	5,920	1,000		

(二) 森林建物其ノ他ト森林又ハ立木トヲ合シタルモノノ抵當貸付

森林建物其ノ他ト森林又ハ立木トヲ合シタルモノノ抵當貸付金額ハ一億二千五百七十七萬三千四百七十一圓ニシテ其ノ中森林又ハ立木ニ對スル見積金額ハ三千九萬八千九百三十五圓ナリ。而シテ之カ件數ハ八萬八千二百六十一件、森林擔保面積十八萬七千四百九十三町八段九畝八歩ヲ示シ、一件平均金額ハ三百五十二圓三十五錢、一町平均金額ハ百六十五圓八十七錢ニ當ル。

(1) 機關別貸付高

土地建物其他ト森林又ハ立木トヲ合シタルモノノ抵當貸付ヲ機關別ニ區分スレハ左表ノ如ク森林又立木ニ對スル見込金額ニ於テハ「普通、貯蓄銀行」最モ多ク總金額ノ六〇%ニ當リ、件數ニ於テハ「個人其

ノ他」ハ全件數ノ六〇%ニ當リ首位ヲ占メ、森林擔保面積ニ在ツテハ「普通、貯蓄銀行」ノ八萬八千六百二十一町五段四畝二十六歩ヲ最多トシ、一件當平均金額ニ於テハ「信託會社」ノ一千二十八圓、一町當平均金額ニ於テハ「信託會社」ノ三百四十九圓ヲ最高トス。

機關別	土地建物其他ト森林又ハ立木トヲ合シタルモノノ抵當貸付金額	總額ニ對スル百分比	上完金額中森林又ハ立木ニ對スル見積金額	總額ニ對スル百分比	貸付件數	總件數ニ對スル百分比	森林擔保面積	總面積ニ對スル百分比	一件平均金額	一町平均金額
勸業銀行	3,527,718	3	668,416	2	1,393	2	10,810,300	5	494,91	63,62
農工銀行	3,355,533	19	3,689,999	22	1,997	3	39,338,000	22	301,65	92,01
北海道拓殖銀行	822,276	1	3,000	1	18	1	2,474,900	1	166,66	1,11
普通貯蓄銀行	6,581,886	53	18,804,995	60	22,366	34	88,621,500	47	881,79	22,29
信託會社	2,739,933	24	60,664	1	59	1	17,800	1	1,081,00	348,64
個人	3,059,105	24	7,923,877	25	5,468	6	46,074,412	24	1,481,8	171,96
計	11,074,741	100	31,068,286	100	8,811	100	187,493,898	100	355,15	16,587

備考 一、一件平均金額一町平均金額ハ「土地建物其他ト森林又ハ立木トヲ合シタルモノノ抵當貸付金額」中「森林又ハ立木ニ對スル見込金額」ヲ件數、擔保面積ヲ以テ除シタルモノナリ

(2) 道府縣別貸付高

土地建物其ノ他ト森林又ハ立木トヲ合シタルモノノ抵當貸付金額中森林又ハ立木ニ對スル見積金額ノ多キ地方ヲ列舉スレハ三重縣ノ五百六十二萬七千五百五十九圓ヲ第一位トシテ、静岡縣ノ二百九十九萬五千二百九圓、長野縣ノ二百三十七萬七千四百五十五圓、奈良縣ノ二百七萬六千五百五十九圓、栃木縣ノ百二十七萬八



千九百二十二圓之ニ次ク。

貸付件數ニ於テハ滋賀縣ノ一萬四千四百四十件、岐阜縣ノ八千五十七件、三重縣ノ六千四百二十九件、靜岡縣ノ五千八百四十一件ヲ顯著ナルモノトス。

更ニ機關別地方貸付狀況ヲ瞥見スルニ「勸業銀行」ニ在リテハ「森林又ハ立木ニ對スル見積金額」ニ於テ靜岡縣ノ十一萬六千七百三十圓、宮崎縣ノ九萬九千九百十三圓、岩手縣ノ八萬千六百六十八圓ヲ主要ナルモノトシ、「農工銀行」ニ於テハ三重縣ノ百八萬三千二百八十八圓、岐阜縣ノ七十三萬四千七百圓、德島縣ノ五十萬五千九百六十九圓、「普通銀行、貯蓄銀行」ニ於テハ靜岡縣ノ二百六十八萬五千六百九十九圓、長野縣ノ百七十六萬五千四百二十七圓、奈良縣ノ百二十八萬二千六百六十五圓、三重縣ノ百二十萬二千三百十二圓、「個人」ニ於テハ三重縣ノ三百三十二萬八千八百五十圓、山口縣ノ四十五萬九千六百十三圓、奈良縣ノ四十萬圓ヲ高額ナルモノトシ、「信託會社」ニ於テハ六縣中和歌山縣ノ二萬六千五百六十二圓ヲ最高トス。

土地建物其ノ他ト森林又ハ立木トヲ合シタルモノノ抵當貸付 (一) (×印ハ森林又ハ立木ニ對スル見込金額)

地方	勸業銀行			農工銀行(北海道拓殖銀行)			普通、貯蓄銀行		
	貸付金額	件數	擔保面積	貸付金額	件數	擔保面積	貸付金額	件數	擔保面積
青森	× (支店) 一六七、三〇九 三〇、六六四	六件	一、〇八・四町	〇円	〇件	〇町	× 七〇、五三三 九、五八九	二六件	一、三三六〇町

地方	貸付金額	件數	擔保面積	農工銀行(北海道拓殖銀行)	普通、貯蓄銀行
岩手	(本店) 五四一、六六一 × 八一、一六八	二四六	三、七七・九	〇	四、三三、〇三三 七八、八二五七
宮城	(本店) 八、〇〇〇 × 一、一八四	三	七・三	〇	一、三五八、六二二 一六五、二二六
秋田	(本店) 一六、四三三 × 四、〇一一	一三	一七・三	〇	三五、二四四 一四、五〇〇
山形	(本店) 一、七七一 × 一、一七九	四	七二・六	〇	五八、二六五 一八、九一〇
福島	(本店) 一八〇、一九三 × 四〇、三〇五	六七	二二・三	〇	九三、六四六 二六、〇四九
茨城	(本店) 三六二、一七五 × 四三、三三三	二三八	六七・九	〇	三五、九〇、九四一 八九、九八三
栃木	(本店) 七、一一三 × 七、七二二	四	三・七	〇	五二、〇三九 一八、一五五
群馬	(本店) 二、三六五 × 二、三三八	四九	六九・六	× 一、三六四、二六一 三、四七九〇	六二、〇七五 二二、六一一八
埼玉	(本店) 七三、〇〇〇 × 六八、七〇〇	二	一、二七〇	〇	二、六四二、六五四 四七五、六三〇
千葉	(本店) 六八、六三三 × 一、七〇〇	三六	二四〇	〇	一、七〇五、四四二 六三六、四一九
東京	(本店) 六二、一九三 × 三三、一〇六	二七	一〇四・八	〇	三六、九七〇 五六、五三七
神奈川	(支店) 五九、五六八 × 四、四四三	五八	一、四四・五	〇	一、四九九、六二七 五三、一六五九
新潟	(支店) 八六、三〇四 × 六、〇四一	三三	三二八・八	〇	二、一五〇、三〇〇 三五、〇五三
富山	(支店) 八六、三〇四 × 六、〇四一	三三	三二八・八	〇	二、一五〇、三〇〇 三五、〇五三















地方	最高	最低	普通	最高	最低	普通	最高	最低	普通	最高	最低	普通	最高	最低	普通	最高	最低	普通
滋賀	×	七六	七六	九五	八四	八八	一一〇	九〇	一〇三	一四四	一四四	一四四	一二〇	八〇	一〇〇	八〇	一〇〇	一〇〇
三重	×	七六	七六	九三	五五	八八	一一〇	七五	一〇六	一四四	一四四	一四四	一二〇	六〇	一〇〇	六〇	一〇〇	一〇〇
愛知	×	七六	七六	九三	五五	八八	一一〇	七三	一〇六	一四四	一四四	一四四	一二〇	七〇	一〇〇	七〇	一〇〇	一〇〇
静岡	×	八八	八八	九二	六九	八〇	一一〇	八〇	一一〇	一四六	一四六	一四六	一二〇	九一	一〇六	九一	一〇六	一〇六
岐阜	〇	七六	七六	九二	六九	八〇	一一〇	九五	一一〇	一四六	一四六	一四六	一二〇	六〇	一〇六	六〇	一〇六	一〇六
長野	〇	七六	七六	九二	六九	八〇	一一〇	九五	一一〇	一四六	一四六	一四六	一二〇	六〇	一〇六	六〇	一〇六	一〇六
山梨	〇	七六	七六	九二	六九	八〇	一一〇	九五	一一〇	一四六	一四六	一四六	一二〇	六〇	一〇六	六〇	一〇六	一〇六
福島	〇	七六	七六	九二	六九	八〇	一一〇	九五	一一〇	一四六	一四六	一四六	一二〇	六〇	一〇六	六〇	一〇六	一〇六
石川	〇	七六	七六	九二	六九	八〇	一一〇	九五	一一〇	一四六	一四六	一四六	一二〇	六〇	一〇六	六〇	一〇六	一〇六
富山	〇	七六	七六	九二	六九	八〇	一一〇	九五	一一〇	一四六	一四六	一四六	一二〇	六〇	一〇六	六〇	一〇六	一〇六
新潟	〇	七六	七六	九二	六九	八〇	一一〇	九五	一一〇	一四六	一四六	一四六	一二〇	六〇	一〇六	六〇	一〇六	一〇六
神奈川	〇	七六	七六	九二	六九	八〇	一一〇	九五	一一〇	一四六	一四六	一四六	一二〇	六〇	一〇六	六〇	一〇六	一〇六
東京	〇	七六	七六	九二	六九	八〇	一一〇	九五	一一〇	一四六	一四六	一四六	一二〇	六〇	一〇六	六〇	一〇六	一〇六
千葉	〇	七六	七六	九二	六九	八〇	一一〇	九五	一一〇	一四六	一四六	一四六	一二〇	六〇	一〇六	六〇	一〇六	一〇六
埼玉	〇	七六	七六	九二	六九	八〇	一一〇	九五	一一〇	一四六	一四六	一四六	一二〇	六〇	一〇六	六〇	一〇六	一〇六
群馬	〇	七六	七六	九二	六九	八〇	一一〇	九五	一一〇	一四六	一四六	一四六	一二〇	六〇	一〇六	六〇	一〇六	一〇六
栃木	〇	七六	七六	九二	六九	八〇	一一〇	九五	一一〇	一四六	一四六	一四六	一二〇	六〇	一〇六	六〇	一〇六	一〇六
茨城	〇	七六	七六	九二	六九	八〇	一一〇	九五	一一〇	一四六	一四六	一四六	一二〇	六〇	一〇六	六〇	一〇六	一〇六
福島	〇	七六	七六	九二	六九	八〇	一一〇	九五	一一〇	一四六	一四六	一四六	一二〇	六〇	一〇六	六〇	一〇六	一〇六

森林抵當貸付ノ金利ヲ各金融機關別ニ表示スレバ次表ノ如シ。

第二項 金利

(一) 森林 (土地立木共) 抵當貸付

地方	勸業銀行 (×支)			農工銀行			普通貯蓄銀行			無保險、信託、各會社			個人其他		
	最高	最低	普通	最高	最低	普通	最高	最低	普通	最高	最低	普通	最高	最低	普通
山形	×	七八	七八	一三八	八〇	一一三	一〇〇	一〇〇	一〇〇	一〇〇	一〇〇	一〇〇	二五〇	七三	一〇〇
秋田	×	七八	七八	一三八	八〇	一一三	一〇〇	一〇〇	一〇〇	一〇〇	一〇〇	一〇〇	二五〇	七三	一〇〇
宮城	×	七八	七八	一三八	八〇	一一三	一〇〇	一〇〇	一〇〇	一〇〇	一〇〇	一〇〇	二五〇	七三	一〇〇
岩手	×	七八	七八	一三八	八〇	一一三	一〇〇	一〇〇	一〇〇	一〇〇	一〇〇	一〇〇	二五〇	七三	一〇〇
青森	×	七八	七八	一三八	八〇	一一三	一〇〇	一〇〇	一〇〇	一〇〇	一〇〇	一〇〇	二五〇	七三	一〇〇

地方	最高	最低	普通
計	×	六〇	六〇
北海道	×	六〇	六〇
沖繩	×	六〇	六〇
鹿兒島	×	六〇	六〇
宮崎	×	六〇	六〇



地方	勸業銀行支店			農工銀行 (北海道拓殖銀行)			普通貯蓄銀行			各會社			個人		
	最高	最低	普通	最高	最低	普通	最高	最低	普通	最高	最低	普通	最高	最低	普通
青森															
岩手															
宮城															
秋田															
山形															
福島															
茨城															
栃木															
群馬															

三九

(二) 立木抵當貸付金利

地方	最高	最低	普通
熊本	八・七	七・七	七・七
大分	七・七	七・三	七・四
宮崎	七・八	七・七	七・七
鹿兒島	七・二	七・三	七・三
沖繩			
北海道	九・五	七・〇	七・七
平均			

地方	最高	最低	普通
京都	八・七	七・八	八・二
大阪	七・八	七・七	七・七
兵庫	七・四	七・四	七・四
奈良	七・六	七・六	七・六
和歌山	七・五	七・〇	七・六
鳥取	七・三	七・二	七・三
島根	七・六	七・六	七・六
岡山	七・七	七・七	七・七
廣島	七・六	七・六	七・六
山口	八・五	八・〇	八・三
徳島	七・八	七・八	七・八
香川	七・七	七・七	七・七
愛媛	七・七	七・七	七・七
高知	九・三	七・八	八・五
福岡	七・三	七・三	七・三
佐賀	七・三	七・三	七・三
長崎	八・五	八・〇	八・三

三八



(三) 土地建物其他ト森林又ハ立木トヲ合シタル抵當貸付

平均	北海道	沖縄	鹿児島	宮崎	大分	熊本	長崎	佐賀	福岡	高知	愛媛	香川	徳島	山口	広島	岡山	鳥根
七九																	
七五																	
七七																	
101	103																
八五	九五																
八八	九五																
130			131						125						九九		
八〇			九二						九八六						九九	103	
106			110		九九				100						九九	100	
111																	
360	360			180	150	100	150		100	180				150	110	114	166
50	100			110	80	100	100		100	70				60	100	80	90
111	150			120	110	110	110		110	100				110	100	95	110

鳥取	和歌山	奈良	兵庫	大阪	京都	滋賀	三重	愛知	静岡	岐阜	長野	山梨	福井	石川	富山	新潟	神奈川	東京	千葉	埼玉
七九	七七		七七					七八												
七五	七七		七七					七八												
七七	七七		七七					七八												
							九三													
	八八						八五													
							八八													
133	120	123	120				150	139												
108	80	84	100				85	139												
115	99	92	109				100	139	105				113	113						
112	112	92																		
100	182			150			216	150					180	180	210	180	100	150		
90	110			80			50	70					70	80	80	80	100	70		
110	146			110			110	100					110	110	100	131	150	110		110











地方	勸業銀行支店			農工銀行			普通貯蓄銀行			信託會社			個人		
	最長	最短	普通	最長	最短	普通	最長	最短	普通	最長	最短	普通	最長	最短	普通
青森															
岩手															
宮城															
秋田															
山形															
福島															
茨城															
栃木															
群馬															
埼玉															
千葉															
東京															
神奈川															
新潟															
富山															
石川															
福井															
山梨															

四七

計	北海道	沖繩	鹿兒島	宮崎	大分	熊本	長崎	佐賀	福岡	高知	愛媛	香川	德島	山口	廣島	岡山	鳥取	島根	和歌山	奈良	
最長	〇		〇	〇	〇	五	〇	〇	五				〇	〇	〇	〇	〇	〇	〇	五	
最短	五		〇	五	五	五	〇	〇	五				〇	〇	〇	〇	〇	〇	〇	五	
普通	六		〇	七	七	五	〇	〇	五				〇	〇	〇	〇	〇	〇	〇	五	
最長	〇				〇	五	五	〇	五				〇	〇	五	〇	〇	〇	〇	五	
最短	四				〇	五	五	〇	五				五	五	五	〇	〇	〇	〇	五	
普通	六				〇	〇	五	七	二				七	七	〇	〇	〇	〇	〇	五	
最長	〇				五	五	〇		五				〇	〇	〇	〇	〇	〇	〇	五	
最短	二				〇	五	〇		〇				〇	〇	〇	〇	〇	〇	〇	三	
普通	二				〇	五	五		五				五	五	五	〇	〇	〇	〇	〇	
最長	二				三	三	六	五	五	一	〇		五	一	無期限	三	二	五	五	五	
最短	〇				六	五	三	月	一	一	三	月	三	月	一	二	月	六	月	四	月
普通	一				一	一	一	三	一	一	六	月	一	一	一	一	九	月	一	一	二
最長	二				五															三	
最短	六				六															一	
普通	三				〇				二											二	
最長	五				〇				〇											二	
最短	五				〇				〇											〇	
普通	一				六				六											三	
最長	一				六				六											三	
最短	一				六				六											三	
普通	一				五				二											一	

(二) 立木抵當貸付

四六











岩手	宮城	秋田	山形	福島	茨城	栃木	群馬	埼玉	千葉	東京	神奈川	新潟	富山	石川	福井	山梨	長野	岐阜	静岡	愛知	三重
173	194	244	293	163	364	376	228	233	233	393	327	322	393	158	233	225	379	383	422	550	341
13	7	2	5	8	3	3	2	1	1	1	1	1	1	1	1	1	1	1	1	1	1
40,154	11,666	(63,410)	38,339	8,878	15,100	24,636	65,061	61,811	57,400	156,652	30,328	52,907	34,665	81,101	173,900	310,103	403,503	149,508	409,633	1,571	1,571
163	70	(429)	264	42	46	7	39	38	35	127	158	105	135	143	105	134	153	52	157	157	157
1100	1100	(1500)	1100	1400	1100	1100	1100	1100	1000	1100	1100	1100	1100	1100	1100	1100	1100	1100	1100	1100	1100
800	800	(800)	710	1180	800	800	700	800	800	700	800	700	800	800	800	800	800	800	800	800	800
1000	1100	(1100)	1000	1100	1100	1100	1100	1100	1100	1100	1100	1100	1100	1100	1100	1100	1100	1100	1100	1100	1100
35	3	(5)	1	1	1	1	1	1	1	1	1	1	1	1	1	1	1	1	1	1	1
二月	三月	三月	三月	三月	三月	三月	三月	三月	三月	三月	三月	三月	三月	三月	三月	三月	三月	三月	三月	三月	三月

五三

第二節 産業組合(信用組合)ノ林業ノ爲ニスル貸付

五二

昭和三年末現在ニ於ケル各府縣産業組合ノ林業ノ爲ニスル貸付金ヲ調査スルニ、其ノ總額六百三十五萬三千七百三十六圓、二萬四千八百七十三件、其ノ金額ノ最モ多キハ京都府ノ六十三萬六千九百九十八圓ニシテ滋賀縣ノ五十四萬六千五百六十八圓之ニ次ギ以下和歌山縣ノ四十九萬六千六百六十二圓、静岡縣ノ四十萬三千五百三圓、三重縣ノ四十萬九千六百十三圓、福岡縣ノ三十四萬八千九百三十四圓、島根縣ノ三十一萬九千五百三十一圓、岐阜縣ノ三十一萬二千三百三圓ノ順位ナリ。

件數ニ於テハ島根縣、滋賀縣、三重縣、静岡縣、長野縣、新潟縣、福岡縣、山口縣、岐阜縣、愛媛縣ノ順位ニシテ何レモ千件以上トス。

其ノ貸付利率ニ於テハ一割八分ヲ最高トシ六分ヲ最低トスルモ普通平均一割二厘ナリ。其ノ貸付期限ハ最長十六年最短十五日普通平均一年三箇月ナリ。

今道府縣別ニ之ヲ示セバ左ノ如シ。

産業組合ノ林業ノ爲ニスル貸付現況調

青森	地方	産業組合(信用組合)ノ貸付金ナスル組合數	同上ノ内林業ノ爲ニスル貸付金ナスル組合數	貸付金額	貸付件數	貸付利率	貸付期間
一八七		八八	三、三五〇	六七〇	一五〇〇	九〇〇	三年
							一年
							普通







579  
214

因ミニ昭和三年度資金二百十六萬七千圓及昭和四年度資金四十七萬四千圓ハ目下各希望組合ニ對シ供給手續中ニ屬ス。

昭和五年參月廿八日印刷  
昭和五年參月卅一日發行

### 農 林 省 山 林 局

印刷人 石 祐 正  
東京市京橋區鈴木町二番地  
印刷所 東亞印刷株式會社



579  
214



