

覽  
要

七尾港輸出入額

一一七、六五四圓

輸出額	五六、七七、一六圓
輸入額	六〇、八八、二八圓

○商業及海外貿易

第一一六 七尾港輸出入總額累年比較

年次	輸 出 額	輸 入 額	輸出入額計	輸出入額超過
明治三十五年	三七四、〇七〇	三二、四九七	五八六、五六七	三八、四七〇
明治三十六年	三二六、九八八	三五八、九三〇	七二五、九一〇	八一、九三〇
明治三十七年	九五、九〇三	一六八、四一八	二二四、三二一	七三、五二二
明治三十八年	一一〇、七八六	六三、〇八九	一七三、八八五	四七、七二七
明治三十九年	九三、四〇五	六三、一七〇	一五六、五七五	三〇、二三五
明治四十年	六八、一九〇	七三、六九五	一四〇、八八四	四、六九四
明治四十一年	五六、七二六	六〇、八八三	一一七、六一四	四、一三二

參照 四十年縣下輸出額二百萬二千二百圓輸入額三百二十二萬六千七百六十二圓輸出入總計五百一十二萬九千四百八十二圓

第一一七 七尾港輸出入貨物品種別

品 目	輸 出		輸 入	
	數 量	價 值	數 量	價 值
米	一、五〇〇	三、〇〇〇	三、〇〇〇	三、〇〇〇
大豆	一〇〇	八〇〇	一〇〇	八〇〇
大豆	二〇〇	一、六〇〇	二〇〇	一、六〇〇
大豆	二〇〇	一、六〇〇	二〇〇	一、六〇〇
大豆	二〇〇	一、六〇〇	二〇〇	一、六〇〇
大豆	二〇〇	一、六〇〇	二〇〇	一、六〇〇
麥	二〇〇	一、〇〇〇	二〇〇	一、〇〇〇
其他	二〇〇	一、〇〇〇	二〇〇	一、〇〇〇
仕向	本 郡	本 郡	本 郡	本 郡
	本 郡	本 郡	本 郡	本 郡
	本 郡	本 郡	本 郡	本 郡
	大 海	大 海	大 海	大 海
	北 道	北 道	北 道	北 道
	新 瀧	新 瀧	新 瀧	新 瀧
	本 郡	本 郡	本 郡	本 郡
	本 郡	本 郡	本 郡	本 郡
	本 郡	本 郡	本 郡	本 郡
	本 郡	本 郡	本 郡	本 郡

商業及海外貿易



藥	繩	草履	硝子	吳服	太物	太物	古着(絹織)	古着(絹織)	古着(絹織)	古着(絹織)	古着(綿織)	古着(綿織)	古着(綿織)	古着(綿織)	古物小網	古物小網	麻	麻	洞	鯨	鯨	
網	鞋	子	服	物	物	物	物	物	物	物	物	物	物	物	物	物	物	物	物	物	物	物
1500	2000	3000	1000	900	1800	900	1800	600	400	800	1000	500	600	1000	1500	1000	1000	1000	1000	1000	1000	
435	800	1050	1000	2250	4500	13500	9000	3000	2500	700	560	700	800	1000	1000	1000	1000	1000	1000	1000	1000	
北海道	北海道	北海道	珠洲	珠洲	珠洲	珠洲	珠洲	珠洲	珠洲	珠洲	珠洲	珠洲	珠洲	珠洲	珠洲	珠洲	珠洲	珠洲	珠洲	珠洲	珠洲	
500	500	1000	1500	3000	1500	3000	1500	1500	1500	1500	1500	1500	1500	1500	1500	1500	1500	1500	1500	1500	1500	
145	200	350	525	1050	1575	3150	1575	1575	1575	1575	1575	1575	1575	1575	1575	1575	1575	1575	1575	1575	1575	
本郡	本郡	本郡	珠洲	珠洲	珠洲	珠洲	珠洲	珠洲	珠洲	珠洲	珠洲	珠洲	珠洲	珠洲	珠洲	珠洲	珠洲	珠洲	珠洲	珠洲	珠洲	
內	內	內	內	內	內	內	內	內	內	內	內	內	內	內	內	內	內	內	內	內	內	

第一一八 七尾港海外輸出入總額累年比較

年次	輸出額	輸入額	輸出入額計	輸出入額超過
明治三十五年	3,278	2,255	5,533	3,024
明治三十六年	4,056	2,855	6,911	4,042
明治三十七年	1	746	746	746
明治三十八年	3,348	1	3,348	3,348
明治三十九年	4,233	3,572	7,805	4,233
明治四十年	773	7,449	8,222	7,449
明治四十一年	2,545	2	2,545	2,545

第一一九 七尾港海外輸出入總額取引地別

仕向地及仕出地	輸出額	輸入額	輸出入額計	輸出入額超過
七尾港	2,545	2	2,545	2,545
其他	773	7,449	8,222	7,449

露領亞細亞 計	二五、四六三、〇〇〇	二五、四六三、〇〇〇	二五、四六三、〇〇〇	二五、四六三、〇〇〇	二五、四六三、〇〇〇	二五、四六三、〇〇〇	二五、四六三、〇〇〇	二五、四六三、〇〇〇	二五、四六三、〇〇〇
------------	------------	------------	------------	------------	------------	------------	------------	------------	------------

第二〇 七尾港海外輸出入品種別

品目	輸出		輸入	
	數量	價	數量	價
露領亞細亞	二五、四六三、〇〇〇	二五、四六三、〇〇〇	二五、四六三、〇〇〇	二五、四六三、〇〇〇
露領カムサツカ	六、〇〇〇	二四七、〇〇〇	露領カムサツカ	二、〇〇〇
露領カムサツカ	一八、七〇〇	二二〇、〇〇〇	露領カムサツカ	二、〇〇〇
露領カムサツカ	一、〇六五	三三、〇〇〇	露領カムサツカ	二、〇〇〇
露領カムサツカ	五〇	二、〇〇〇	露領カムサツカ	二、〇〇〇
露領カムサツカ	九、六〇〇	一六二、〇〇〇	露領カムサツカ	二、〇〇〇
露領カムサツカ	一、〇〇〇	一三六、〇〇〇	露領カムサツカ	二、〇〇〇
露領カムサツカ	七、一〇二	一七、九四三、〇〇〇	露領カムサツカ	二、〇〇〇
露領カムサツカ	三、一八六五	三、〇四五、〇〇〇	露領カムサツカ	二、〇〇〇
露領カムサツカ	三、一八六五	三、〇四五、〇〇〇	露領カムサツカ	二、〇〇〇

第二一 七尾港船舶出入別

入港	出港	汽船		帆船		日本形		石商船	
		艘數	噸數	艘數	噸數	艘數	噸數	艘數	噸數
遠海	近海	九〇	二六〇五	三三	七三八七	一三五	四二〇	五、二五〇〇	二、六四四二
近海	遠海	二六〇五	九〇	一	八六	四二〇	二、六四四二	二、六四四二	二、六四四二
合計	合計	二六九五	二六九五	三三	七三八七	一三五	四二〇	五、二五〇〇	二、六四四二

港合計

二六九五	一五、八九四三	三三	七四七三	五四七	七、八九四二
------	---------	----	------	-----	--------

備考 近海、遠海ノ別ハ一航海中ノ寄港地ノ海遠近ヲ論セズ其一航ノ始終地点即チ渡航區間本縣各港灣間又ハ本縣福井縣各港灣間及本縣富山縣各港灣間ノ渡航スルモノヲ近海航海ト稱シ其以上ニ遠隔スル各港灣間ヲ渡航スルヲ遠海渡航ト稱ス

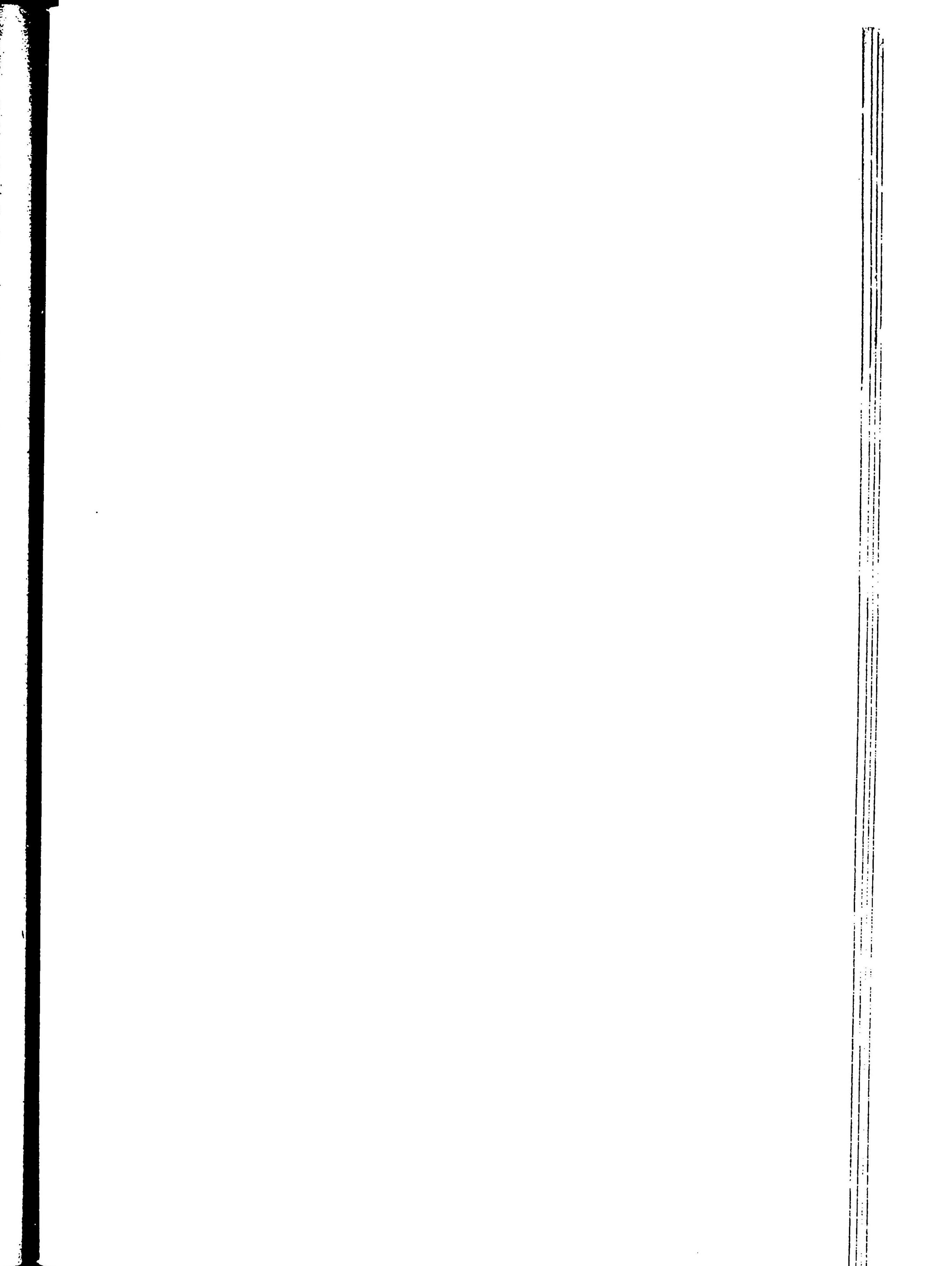
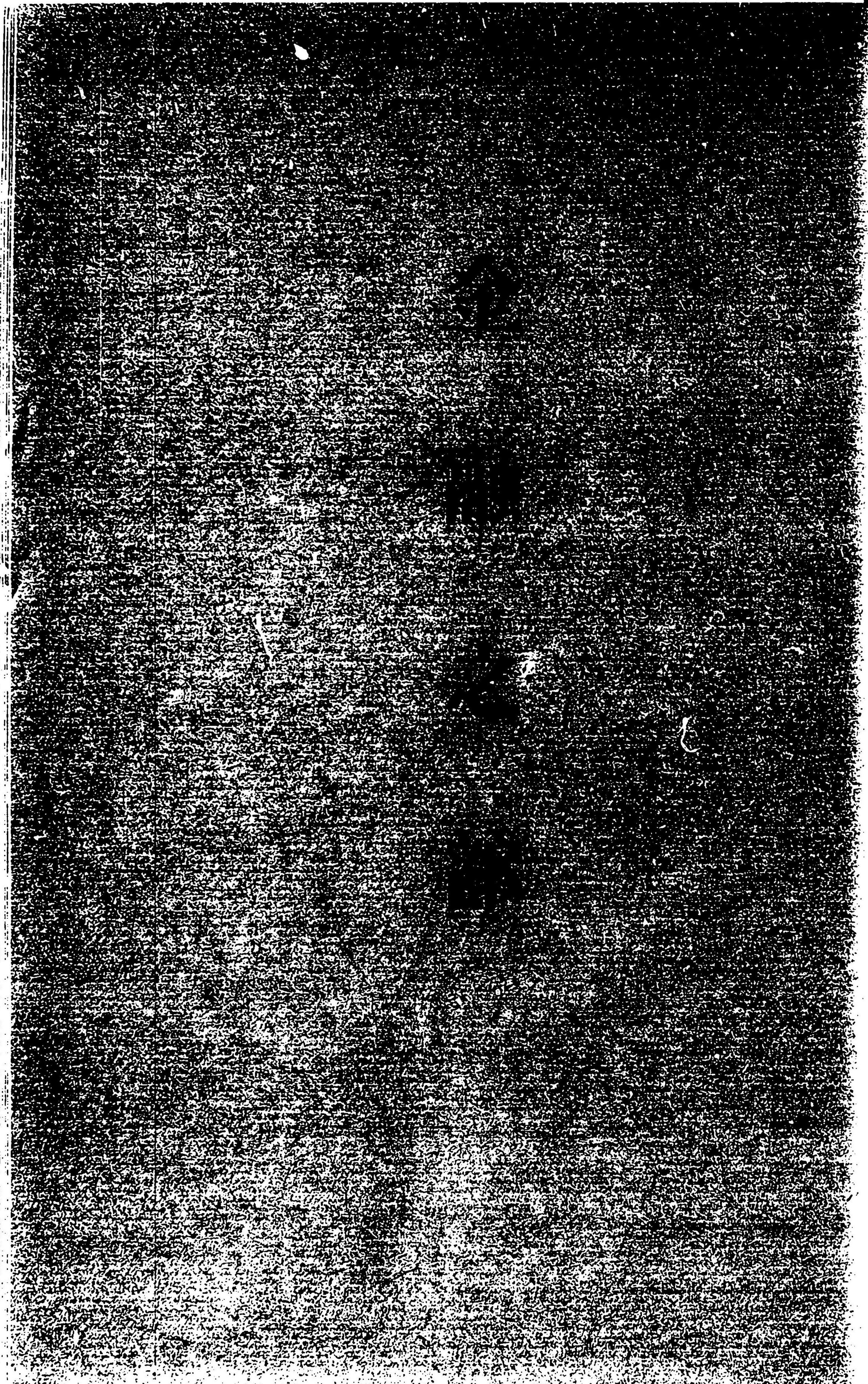

覽  
要

普通銀行業務取扱店數

一五ヶ所

郵便爲替取扱局所數

九ヶ所

質屋店數

三五

○金融

第二三 普通銀行手形

明治四十一年度調

銀行名	振	送	出	受	金	送	出	代	金	取	立	代	金	取	立	貸	出	取	立	貸	出	取	立	
十二銀行七尾支店	五〇、三五四〇	六七、三九六	三五、二一五七	四、九八七六	五、七三〇五	一一、〇七七七	一一、六七二〇	二七、三〇九五	一〇二、八七三三	七三、二一七二	七三、二一七二	七三、二一七二	七三、二一七二	七三、二一七二	七三、二一七二	七三、二一七二	七三、二一七二	七三、二一七二	七三、二一七二	七三、二一七二	七三、二一七二	七三、二一七二	七三、二一七二	七三、二一七二
七尾銀行	三七、八八九九	二七、一六五三	二〇、三三二〇	四、九八七六	五、七三〇五	一一、〇七七七	一一、六七二〇	二七、三〇九五	一〇二、八七三三	七三、二一七二	七三、二一七二	七三、二一七二	七三、二一七二	七三、二一七二	七三、二一七二	七三、二一七二	七三、二一七二	七三、二一七二	七三、二一七二	七三、二一七二	七三、二一七二	七三、二一七二	七三、二一七二	七三、二一七二
能登銀行	五四、八三三七	五一、五六九三	五、四三六三	一、九八六〇	一、七五五一	六、八九九	一四、四九〇〇	一四、四九〇〇	七六、四七九一	六〇、四四八二	六〇、四四八二	六〇、四四八二	六〇、四四八二	六〇、四四八二	六〇、四四八二	六〇、四四八二	六〇、四四八二	六〇、四四八二	六〇、四四八二	六〇、四四八二	六〇、四四八二	六〇、四四八二	六〇、四四八二	六〇、四四八二
良川銀行	二、六八四二	二、二七八三	八、九三三	六、七八二	一、〇二六八	一、〇二六八	一、〇二六八	一、〇二六八	一、〇二六八	一、〇二六八	一、〇二六八	一、〇二六八	一、〇二六八	一、〇二六八	一、〇二六八	一、〇二六八	一、〇二六八	一、〇二六八	一、〇二六八	一、〇二六八	一、〇二六八	一、〇二六八	一、〇二六八	一、〇二六八
中島商業銀行	五、四四四三	六、五〇〇	八、九三三	六、七八二	一、〇二六八	一、〇二六八	一、〇二六八	一、〇二六八	一、〇二六八	一、〇二六八	一、〇二六八	一、〇二六八	一、〇二六八	一、〇二六八	一、〇二六八	一、〇二六八	一、〇二六八	一、〇二六八	一、〇二六八	一、〇二六八	一、〇二六八	一、〇二六八	一、〇二六八	一、〇二六八
津田銀行	二、六八四二	二、二七八三	八、九三三	六、七八二	一、〇二六八	一、〇二六八	一、〇二六八	一、〇二六八	一、〇二六八	一、〇二六八	一、〇二六八	一、〇二六八	一、〇二六八	一、〇二六八	一、〇二六八	一、〇二六八	一、〇二六八	一、〇二六八	一、〇二六八	一、〇二六八	一、〇二六八	一、〇二六八	一、〇二六八	一、〇二六八
國分銀行	二、六八四二	二、二七八三	八、九三三	六、七八二	一、〇二六八	一、〇二六八	一、〇二六八	一、〇二六八	一、〇二六八	一、〇二六八	一、〇二六八	一、〇二六八	一、〇二六八	一、〇二六八	一、〇二六八	一、〇二六八	一、〇二六八	一、〇二六八	一、〇二六八	一、〇二六八	一、〇二六八	一、〇二六八	一、〇二六八	一、〇二六八
田代銀行	二、六八四二	二、二七八三	八、九三三	六、七八二	一、〇二六八	一、〇二六八	一、〇二六八	一、〇二六八	一、〇二六八	一、〇二六八	一、〇二六八	一、〇二六八	一、〇二六八	一、〇二六八	一、〇二六八	一、〇二六八	一、〇二六八	一、〇二六八	一、〇二六八	一、〇二六八	一、〇二六八	一、〇二六八	一、〇二六八	一、〇二六八
金澤貯蓄銀行	二、六八四二	二、二七八三	八、九三三	六、七八二	一、〇二六八	一、〇二六八	一、〇二六八	一、〇二六八	一、〇二六八	一、〇二六八	一、〇二六八	一、〇二六八	一、〇二六八	一、〇二六八	一、〇二六八	一、〇二六八	一、〇二六八	一、〇二六八	一、〇二六八	一、〇二六八	一、〇二六八	一、〇二六八	一、〇二六八	一、〇二六八
七尾支店	二、六八四二	二、二七八三	八、九三三	六、七八二	一、〇二六八	一、〇二六八	一、〇二六八	一、〇二六八	一、〇二六八	一、〇二六八	一、〇二六八	一、〇二六八	一、〇二六八	一、〇二六八	一、〇二六八	一、〇二六八	一、〇二六八	一、〇二六八	一、〇二六八	一、〇二六八	一、〇二六八	一、〇二六八	一、〇二六八	一、〇二六八
合計	一五、三〇六六	一四、八、八三五	六二、七六七	一九、八七五	四、七、八六	二、三、一五三	九、四、九八二	四、二、八六八	三、七、四三六	三、七、四三六	三、七、四三六	三、七、四三六	三、七、四三六	三、七、四三六	三、七、四三六	三、七、四三六	三、七、四三六	三、七、四三六	三、七、四三六	三、七、四三六	三、七、四三六	三、七、四三六	三、七、四三六	三、七、四三六

参照 本年縣下振出額二千八百十九万兩受込額千六百七十七万五千二百五十三兩荷替九百七十八万九千七百二十七兩割引三百九十九万七千七百二十一兩代金取立三百二十八万三千八百六十兩

第二三 銀行預金及貸付金并金利

銀行名	預	年	金	末	現	在	預	金	一	百	圓	ニ	對	ス	ル	一	ケ	年	間	ノ	利	率	貸	付	金	一	百	圓	ニ	對	ス	ル	一	ケ	年	間	ノ	利	率	
十二銀行七尾支店	二七、八六二七	二〇、一九九四	七、九二八九	七、〇	六、〇	六、〇	六、〇	六、〇	六、〇	六、〇	六、〇	六、〇	六、〇	六、〇	六、〇	六、〇	六、〇	六、〇	六、〇	六、〇	六、〇	六、〇	六、〇	六、〇	六、〇	六、〇	六、〇	六、〇	六、〇	六、〇	六、〇	六、〇	六、〇	六、〇	六、〇	六、〇	六、〇	六、〇	六、〇	
七尾銀行	一四、四〇〇三	二〇、一九九四	七、九二八九	七、〇	六、〇	六、〇	六、〇	六、〇	六、〇	六、〇	六、〇	六、〇	六、〇	六、〇	六、〇	六、〇	六、〇	六、〇	六、〇	六、〇	六、〇	六、〇	六、〇	六、〇	六、〇	六、〇	六、〇	六、〇	六、〇	六、〇	六、〇	六、〇	六、〇	六、〇	六、〇	六、〇	六、〇	六、〇	六、〇	六、〇
能登銀行	五二、四九八八	五七、二二〇六	七、〇	七、〇	七、〇	七、〇	七、〇	七、〇	七、〇	七、〇	七、〇	七、〇	七、〇	七、〇	七、〇	七、〇	七、〇	七、〇	七、〇	七、〇	七、〇	七、〇	七、〇	七、〇	七、〇	七、〇	七、〇	七、〇	七、〇	七、〇	七、〇	七、〇	七、〇	七、〇	七、〇	七、〇	七、〇	七、〇	七、〇	七、〇





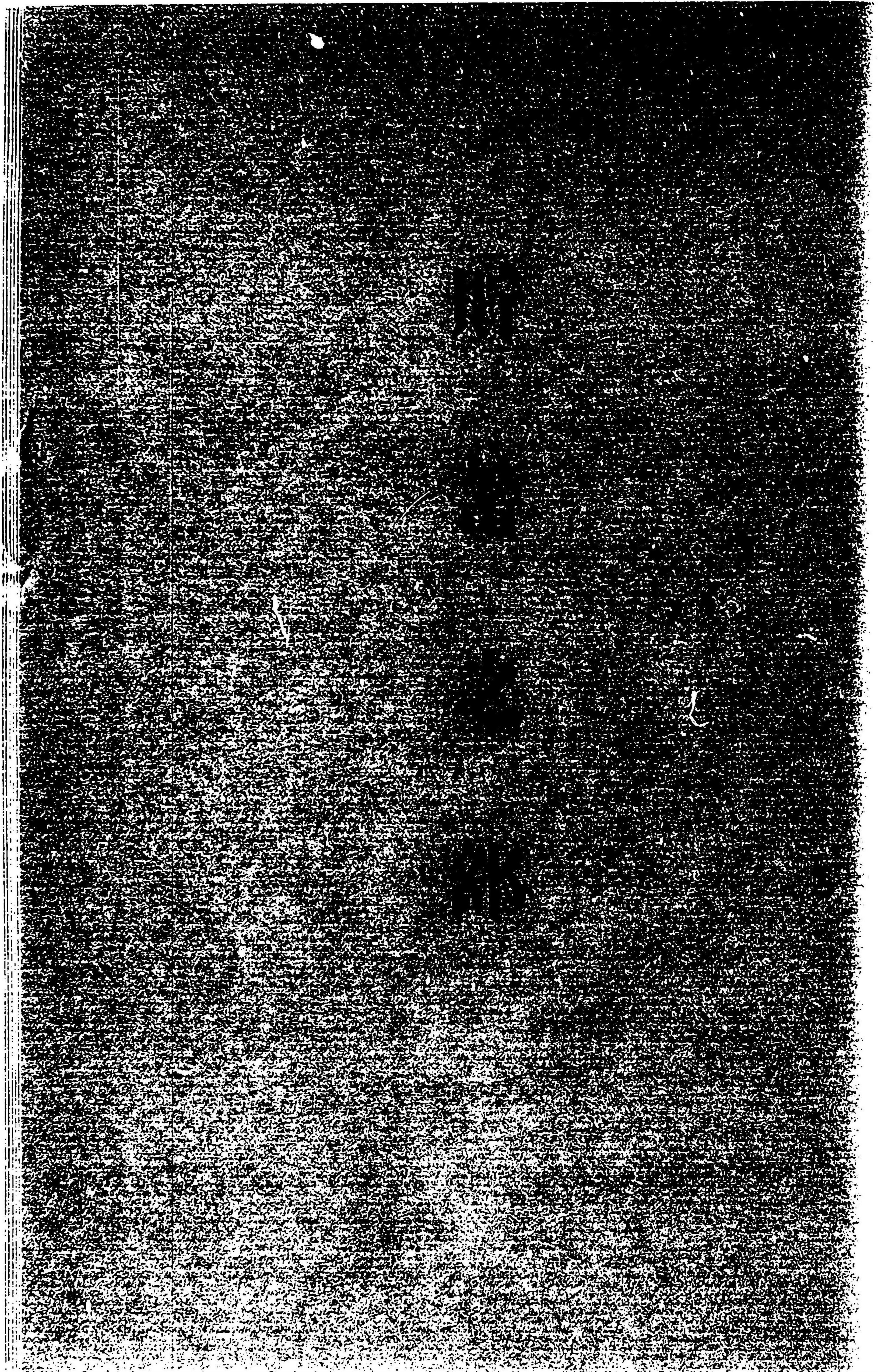

覽要

郵便貯金取扱局所數

九ヶ所

貯蓄銀行業店數

一ヶ所

貯蓄金總額

二一、二三三三三圓

郵便貯金  
貯蓄銀行預金

三、六一八五圓  
七、六一三八圓

○貯蓄

第二六 郵便貯金

郵便局名	通年		年度		計中	
	預入人員	預入金額	預入人員	預入金額	預入人員	預入金額
田鶴濱郵便局	一七四六	三六〇、〇〇〇	八〇	二〇、〇〇〇	一八二六	三八〇、〇〇〇
和倉郵便局	一一〇八	四〇一、八九〇	三三〇	一三九、八六〇	一四三八	五四〇、八五〇
中島郵便局	二五三九	三三二、三三三	七二	三、四六〇	二六一一	三三六、七九三
能登郵便局	三〇五二	三四一九、一七〇	二四七	三六、六〇〇	三三〇九	三八〇、七七〇
二宮郵便局	一八八三	三〇五九、一七〇	四二	一、八七〇	一九二五	三〇六、〇四〇
金丸郵便局	四七二	五九八、三三〇	二〇七	三〇、八〇〇	六七九	六二九、一三〇
佐々波郵便局	二〇九六	七〇一、二三六	三三八	四七、七〇〇	二四三四	六四九、五三六
向田郵便局	五三四	一八二、三三二	五五	七、八二五	五八九	一九〇、一五七
七尾郵便局	一、二五三〇	二、〇〇〇、〇四七	二四〇	一、六四三、四六八	一、四一三	一、三三九、五七九
合計	一、二五三〇	二、〇〇〇、〇四七	二四〇	一、六四三、四六八	一、四一三	一、三三九、五七九

参照 四年縣下預入數十一万九千七百七十三人 預金高百二十六万一千九百三十四圓 預入人員一、二付預金十一圓三十七錢  
 同年度中拂戻金額六万四千七百七十九圓 預入一萬圓ニ對シ拂戻金八千六百五十四圓

第二七 貯蓄銀行貯金

年	現在	本年	中
預入人員	六、四四四	二、五五五	六、四四四
預入金額	五、三三六	七、六二八	六、七三三
預入人員	六、四四四	二、五五五	六、四四四
預入金額	五、三三六	七、六二八	六、七三三
拂戻人員	六、四四四	二、五五五	六、四四四
拂戻金額	六、四四四	七、六二八	六、七三三

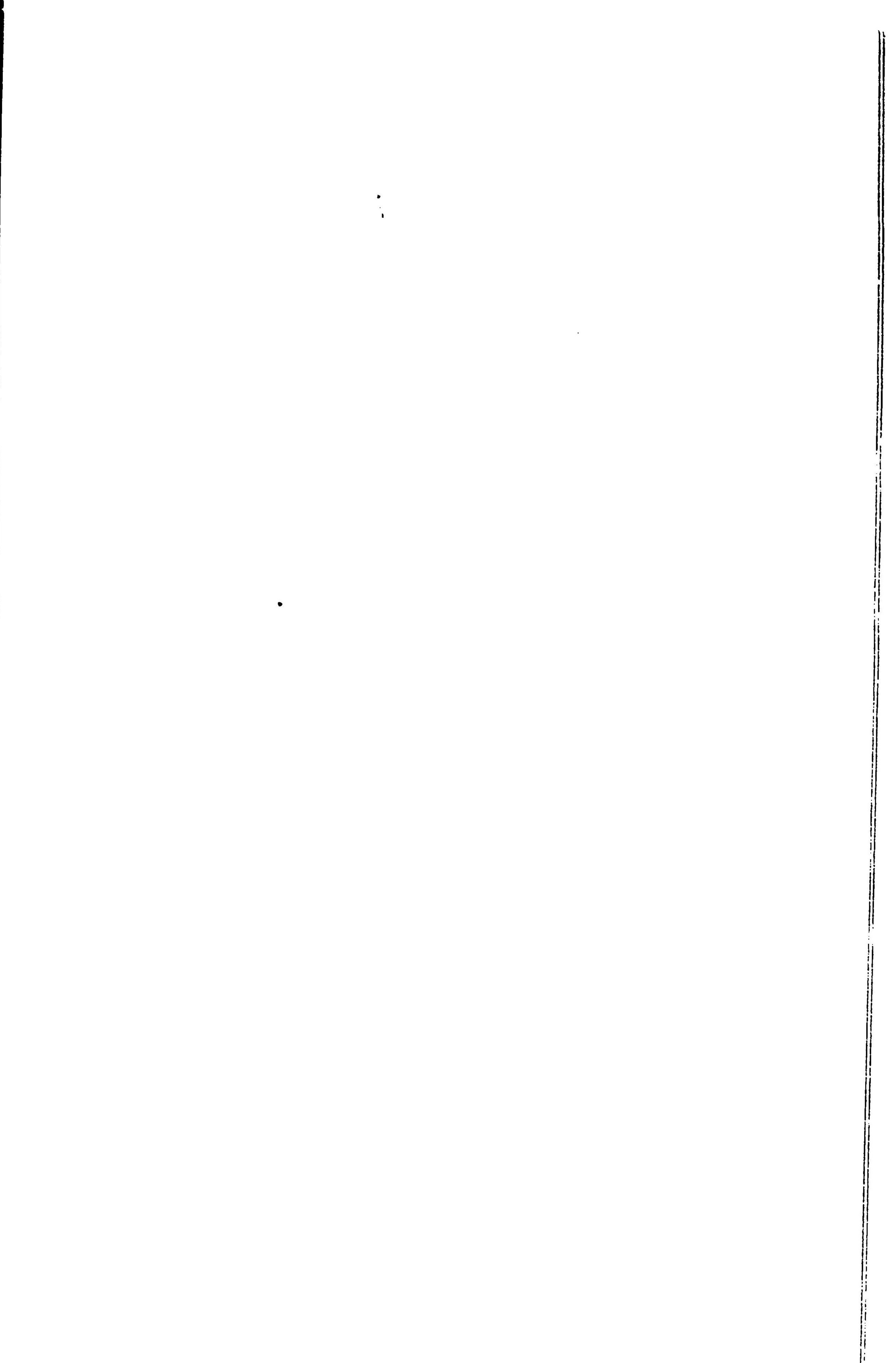
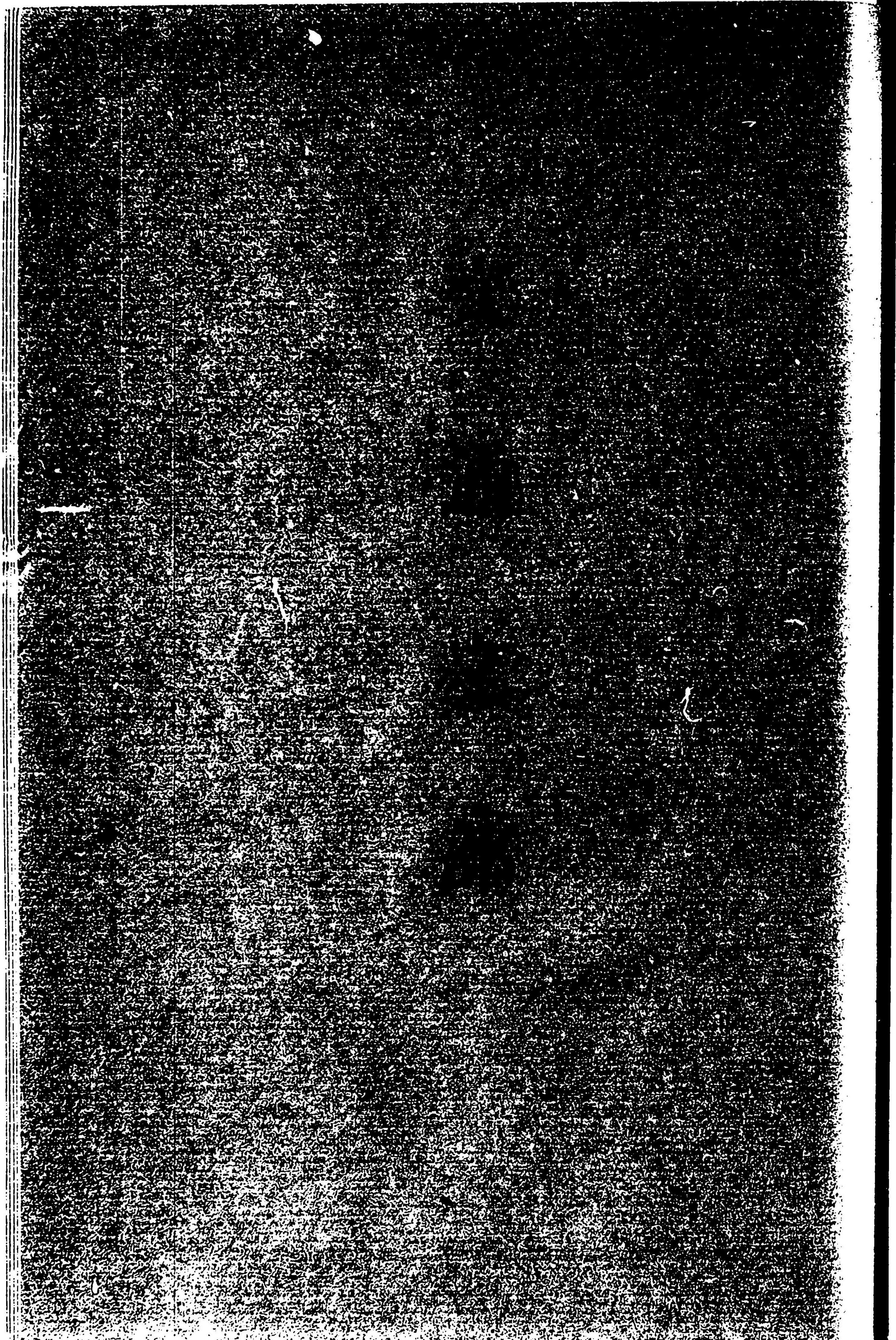

覽 要

鐵道線路

一二哩三

郵便物並ニ小包郵便  
物取扱局所數

九ヶ所

電信取扱局所數

八ヶ所

○交通

第二八 浮標

位 置	設 置 年 月	形 状	大退潮ノ深サ	距 離 及 方 位
鹿島郡七尾港淺礁	明治二十五年十二月	重頭三角形	一六尺	東島松ヶ崎ノ端ハ北四十八度東ニ當ル
同 郡同 港淺礁	明治二十五年十一月	方 形	一五尺	崎山村觀音崎ノ端ハ南八十八度東ニ當ル
同 郡同港森田礁	明治二十五年十一月	兩等邊三角形	一六尺	東島松ヶ崎ノ端ハ北五十二度東ニ當ル
同 郡同港七甲礁	明治二十五年十一月	球 形	一六尺	東島松ヶ崎ノ端ハ北四十五度ニ當ル

參照 縣下ニ浮標アルハ鳳至郡ニ二ヶ所本郡ニ四ヶ所計六ヶ所アリ

第二九 船舶出入累年比較

年 次	出				入			
	艘數	噸數	艘數	噸數	艘數	噸數	艘數	噸數
明治三十五年	一、〇〇〇	三〇、〇〇〇	一、八〇〇	三、八〇〇	二、〇〇〇	三〇、〇〇〇	一、三〇〇	三、八〇〇
明治三十六年	一、三〇〇	三、八〇〇	一、〇〇〇	一、〇〇〇	二、四〇〇	三、八〇〇	一、〇〇〇	一、〇〇〇
明治三十七年	二、〇七七	一七、三、八六四	五七	一、〇〇〇	二、〇七七	一七、三、八六四	五七	一、〇〇〇
明治三十八年	二、六八八	一、九、四、二二三	六二	七、九、九	二、〇八〇	一、四、一、五〇〇	六二	七、九、九
明治三十九年	二、六二一	二、〇、二、三三三	六四	八、四、五七	一、〇八〇	二、四、一、五〇〇	六四	八、四、五七
明治四十年	一、五八〇	一、五、三、九〇〇	四八	六、二、九二	七、五七	八、一、七〇〇	四八	六、二、九二
明治四十一年	二、六二五	一、五、八、三三三	三三	七、三、八七	一、二、五	五、二、六〇〇	三三	七、三、八七

參照 縣下ニ西洋形(五噸以上)蒸氣船十六艘噸數二万五千六百四十五噸風帆船九艘噸數一千二百九噸日本形(積石噸以上)五百十四艘積石噸六万四千四百九十五石

第三〇 通常郵便物

郵便局名	本年取扱郵便物数		前年度取扱郵便物数	
	取	配	取	配
七尾郵便局	一六	一八	五七、六九八	四七、五七四
田鶴濱郵便局	一	八	九、二六三	五、三二四
和倉郵便局	三	三	六、九三三	六、六八四
中島郵便局	一〇	一〇	一五、三三〇	一〇、三八七
能登部郵便局	二	二	三三、五五九	二二、五二八
二ノ宮郵便局	九	九	一〇、九九九	八、〇四七
金丸郵便局	一	一	六、四〇七	一、二五〇
佐々波郵便局	七	七	一〇、〇五八	三、五五〇
向田郵便局	二	二	四、八〇四	四、七七一
合計	七六	七六	一四〇、四九〇	一〇〇、〇四五

備考 本表ニ年度トアルハ會計年度ヲ云フ

第三一 小包郵便物

郵便局名	本年取扱小包郵便物数		前年度取扱小包郵便物数	
	受	配	受	配
七尾郵便局	六三〇七	九〇八五	五七七九	八五三〇
田鶴濱郵便局	一〇五八	一一一〇	八八六	九七三
和倉郵便局	一〇〇三	一〇六五	八七五	一〇〇六
中島郵便局	三三九	二四三	二五〇〇	二九三四
能登部郵便局	二八七〇	二四八〇	二九九	二八九〇
二ノ宮郵便局	九七六	一三一九	一七四九	一五二〇
合計	一、二五〇〇	一、八六〇四	四一、二七五〇	一、八九九三

備考 本表ニ年度トアルハ會計年度ヲ云フ

第三二 電信

明治四十一年度

郵便局名	本年取扱電信数		前年度取扱電信数	
	發	着	發	着
七尾郵便局	二、七五三	三、六二八	二、三四七	二、九六三
和倉郵便局	一〇三	一六八	二〇三	二四二
中島郵便局	一八五三	一八七三	二〇六〇	二二七六
能登部郵便局	二二七	二二五八	二二八四	二七五九
田鶴濱郵便局	一六〇九	二二六八	一	一
金丸郵便局	一一九	一八四	一	一
二ノ宮郵便局	一四二	一八九四	一五六七	二二五九
合計	三、七三三	四、八二九	三、一三七	四、〇三三

備考 本表ニ年度トアルハ會計年度ヲ云フ

第三三 鐵道線路

線路名	區間	哩數	線路延長	開業年月日
○交 通				



矢七徳良能金

田登

新尾田川部九

○交  
通

三三  
一八  
三三  
三七

二七  
三〇  
三〇  
四九  
一三

明治三十一年四月二十四日

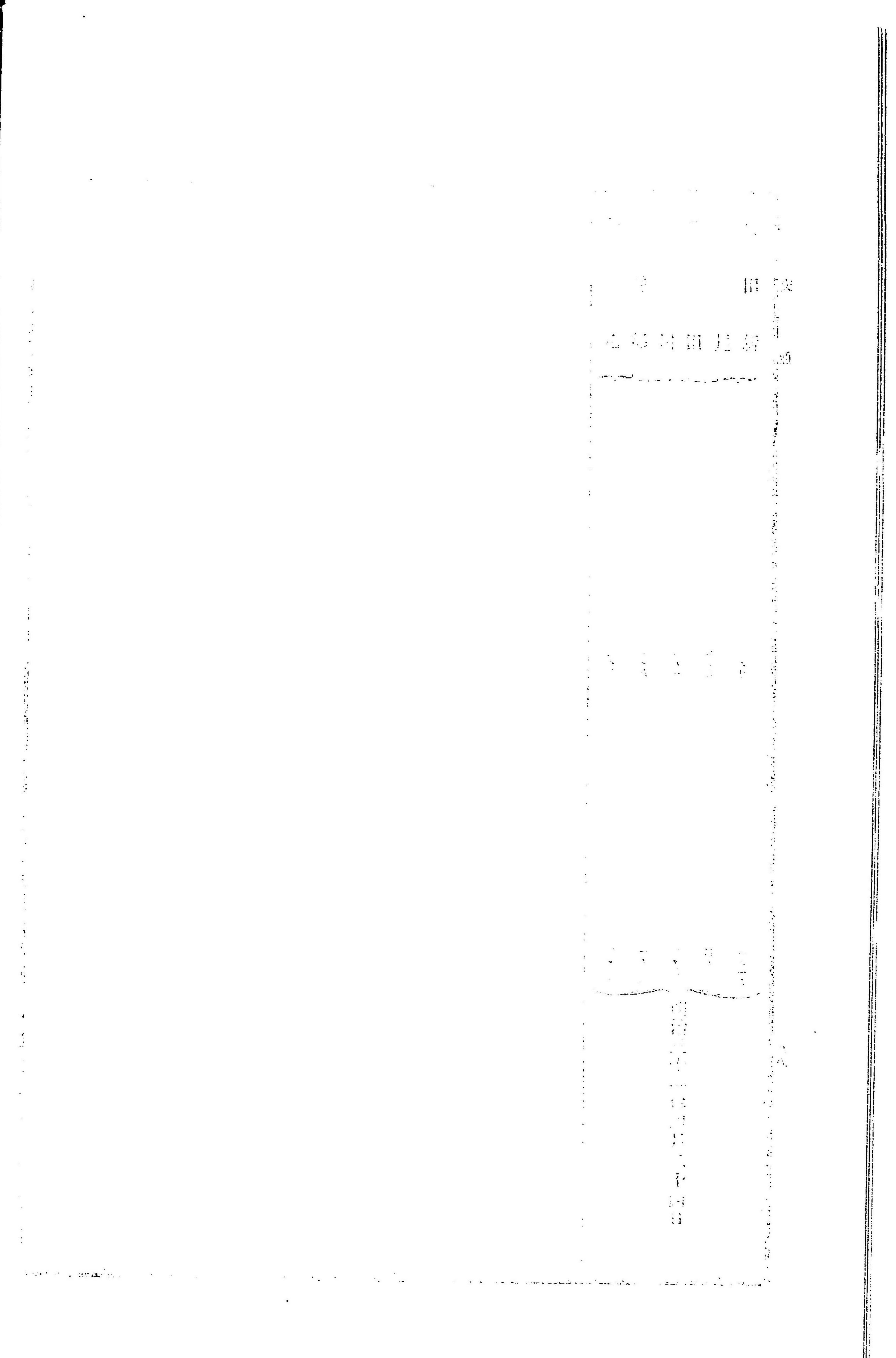
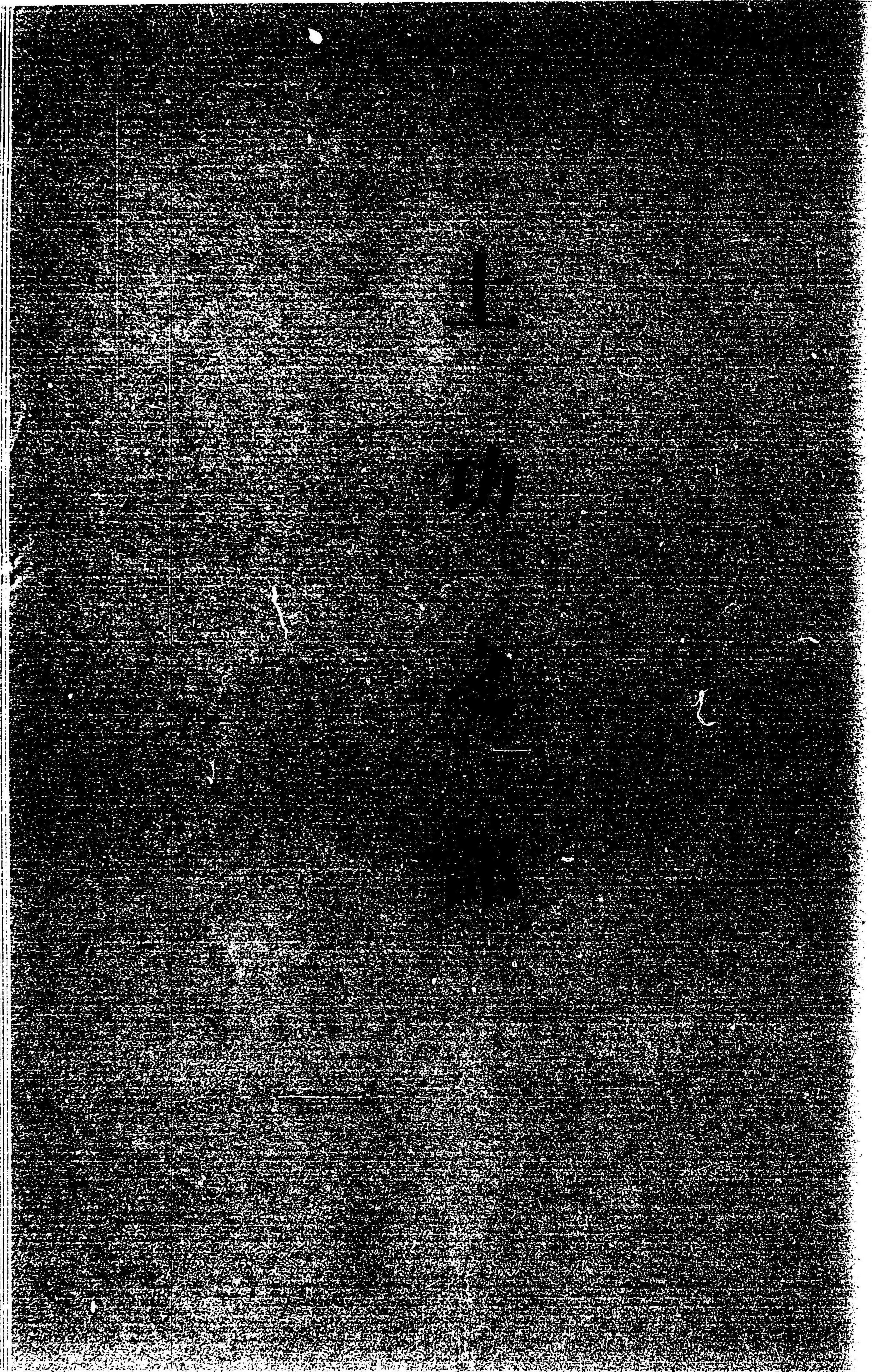

覽 要

明治四十一年度土功費總額

二、一九四九圓

道 路 費	橋 梁 費	河 川 費	港 灣 費	雜 用 惡 水 路 費
-------------	-------------	-------------	-------------	----------------------------

一、二六五四圓	一、七八九圓	六、一四四圓	一、〇九〇圓	一、〇七〇圓
---------	--------	--------	--------	--------

明治四十一年度水害及其他災害費高

二、四二四圓

○土功

第三四 土功費總額種目別

明治四十一年度

種目	町村事業		水利組合事業		協議事業		私人事業		合計	
	通常費	災害費	通常費	災害費	通常費	災害費	通常費	災害費	通常費	災害費
道路	六三〇、三五三	七九七、一九〇	一、〇〇〇、〇〇〇	—	—	—	—	—	一、六三〇、〇〇〇	—
河川	七一六、七五〇	—	—	—	—	—	—	—	七一六、七五〇	—
橋梁	六三三、一七三	—	—	—	—	—	—	—	六三三、一七三	—
港灣	一〇八九、七六三	—	—	—	—	—	—	—	一〇八九、七六三	—
用水	四九、四一〇	—	—	—	—	—	—	—	四九、四一〇	—
總計	八七八、二六四	七九七、一九〇	一、〇〇〇、〇〇〇	—	—	—	—	—	一、八八五、四五四	—

第三五 土功費總額支出別

明治四十一年度

種目	町村稅		縣稅補助		寄附		水利組合費		協議費		私費		合計	
	通常費	災害費	通常費	災害費	通常費	災害費	通常費	災害費	通常費	災害費	通常費	災害費	通常費	災害費
道路	—	—	—	—	—	—	—	—	—	—	—	—	—	—
河川	—	—	—	—	—	—	—	—	—	—	—	—	—	—
橋梁	—	—	—	—	—	—	—	—	—	—	—	—	—	—
港灣	—	—	—	—	—	—	—	—	—	—	—	—	—	—
用水	—	—	—	—	—	—	—	—	—	—	—	—	—	—
總計	—	—	—	—	—	—	—	—	—	—	—	—	—	—

第三六 道路

明治四十一年度

通常費	六二五、八四七	—	—	—	—	—	—	—	—	—	—	—	—	—
災害費	—	—	—	—	—	—	—	—	—	—	—	—	—	—
合計	六二五、八四七	—	—	—	—	—	—	—	—	—	—	—	—	—

類別	町村	縣稅補助	協議補助	協議費	水利組合費	私費	合計
七尾道路	六三三、六八〇						六三三、六八〇
西往來	四九八、四七三						四九八、四七三
高田往來	一四二、七九五						一四二、七九五
和倉往來	二五七、九一五						二五七、九一五
鶴浦往來	一三三、四三六						一三三、四三六
灘往來	二七三、四八八						二七三、四八八
山崎往來	一九二、七四八						一九二、七四八
其他ノ道路	一六六、九二八						一六六、九二八
總計	三七八〇、七五二						三七八〇、七五二

第三七 河川

明治四十一年度

類別	町村	縣稅補助	協議補助	協議費	水利組合費	私費	合計
二宮瀧川	一四六、二五〇			二〇〇〇〇	六〇六、〇二五		一、〇〇〇
笠師川	四八、〇〇〇						四八、〇〇〇
鹽津川	六、〇〇〇						六、〇〇〇
筆染川				四五、〇〇〇			四五、〇〇〇
長會川				八七五、〇〇〇			八七五、〇〇〇
久江川				九三六、〇〇〇			九三六、〇〇〇
洞谷川							
長谷川							
石塚川	六、五〇〇						六、五〇〇
地獄谷川	二〇六、七五〇			一九七六、〇〇〇	六〇六、〇二五		三、〇〇〇
總計	二〇六、七五〇			一九七六、〇〇〇	六〇六、〇二五		三、〇〇〇

第一三八 橋梁港灣及用惡水

明治四十一年度

類別	町村	縣費補助	協議費	水利組合費	合計
西往來	一七四、五四二				一七四、五四二
鶴浦往來	八八、四一〇				八八、四一〇
灘往來	二六、四三八				二六、四三八
山崎往來	一四二、〇七八				一四二、〇七八
高田往來	八九、三四九				八九、三四九
其他ノ里道	九七、三五五				九七、三五五
總計	六八八、一七二		一、一六五、五〇〇		一、八五三、六七二
港灣	一〇八三、七六三				一〇八三、七六三
七尾灣	一〇八三、七六三				一〇八三、七六三
用惡水	一〇、八〇一		八五八、八〇〇		八六九、六〇一
鹿島郡	一〇、八〇一		八五八、八〇〇		八六九、六〇一
總計	一七二、七六六		八五八、八〇〇		一、〇三一、五六六

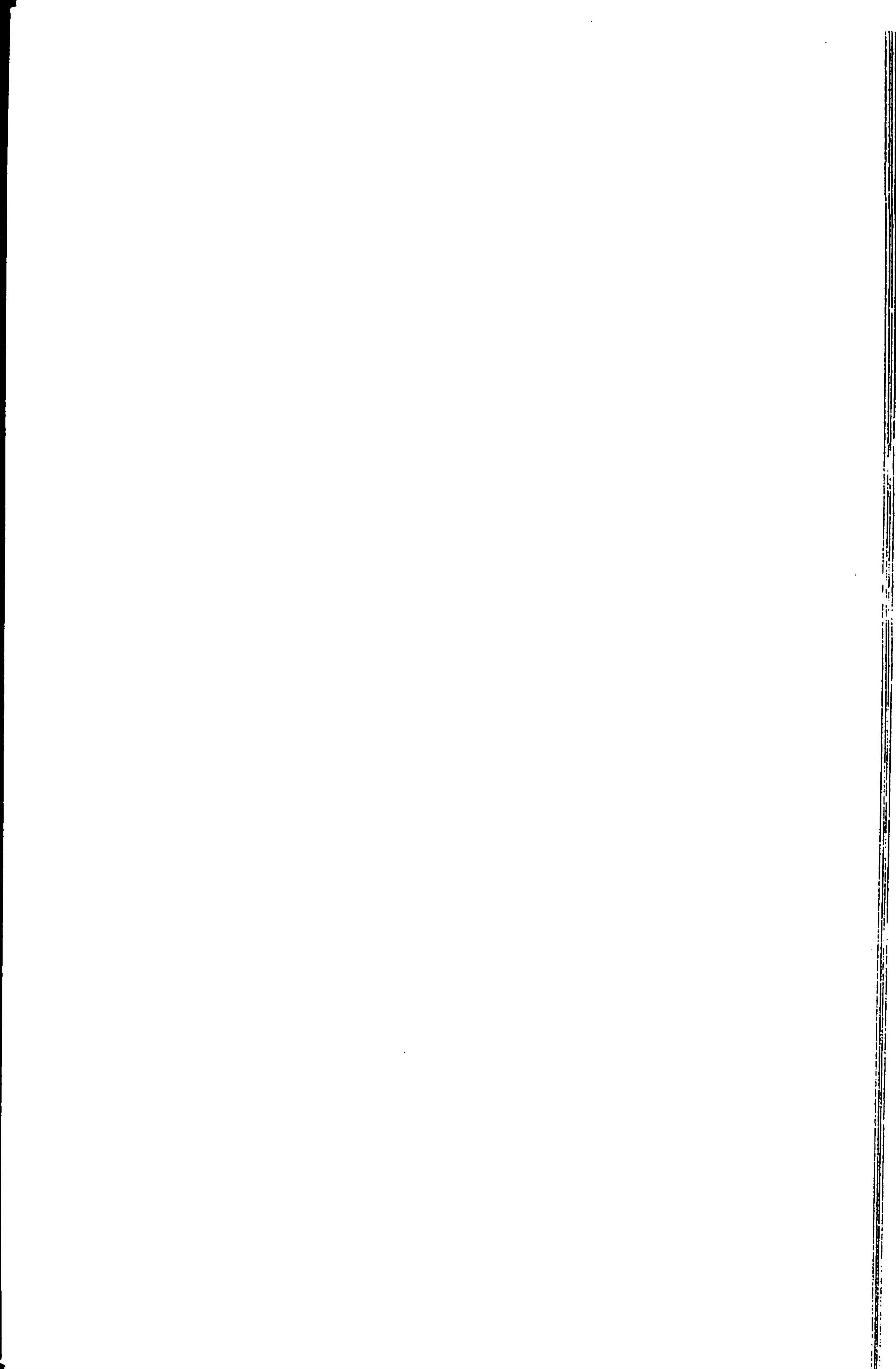
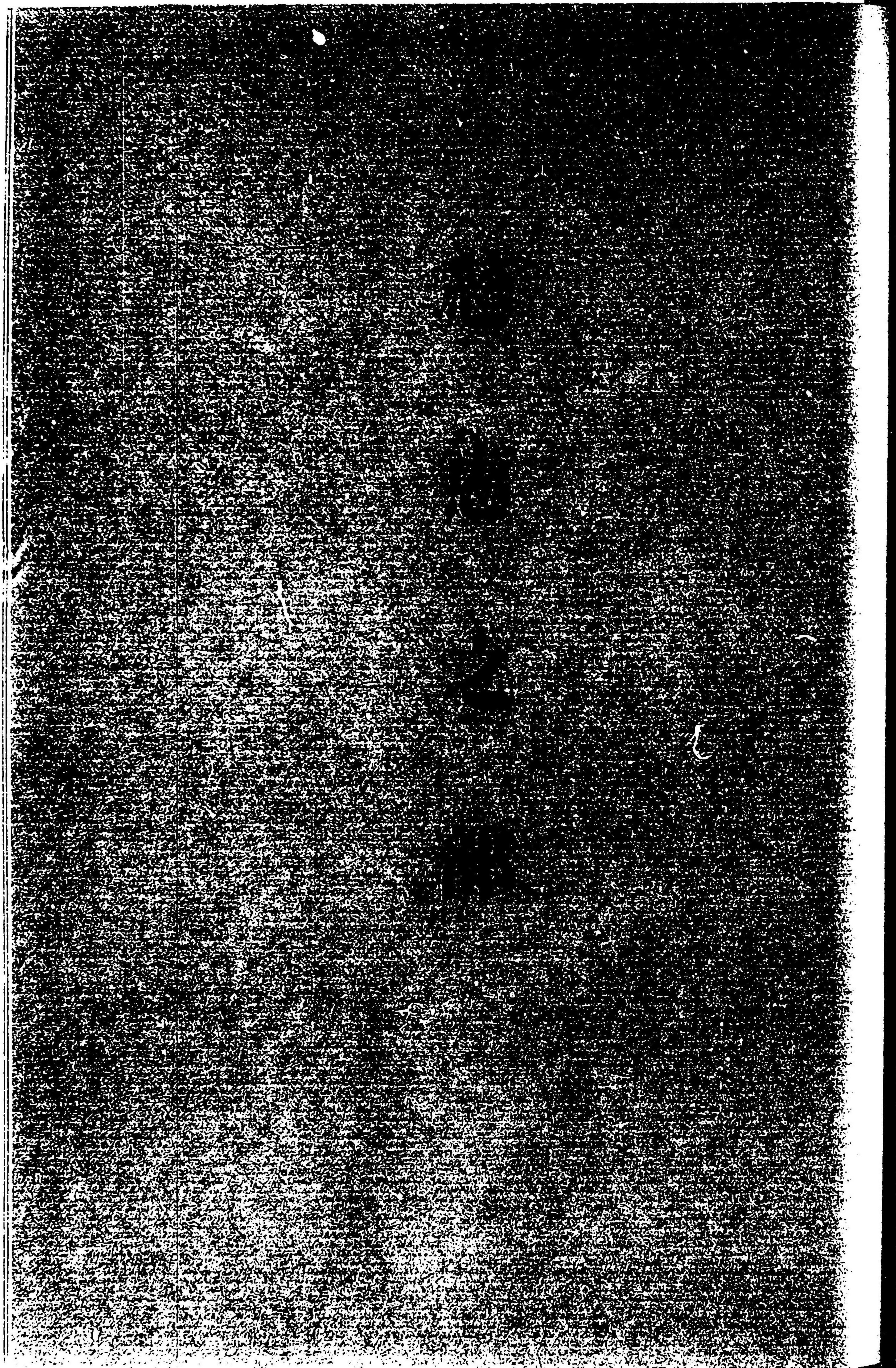

# 覽要

國費救恤者

一八人

縣救助者

一人

赤十字社々員數

三九二六八

愛國婦人會々員數

一四四四人

○慈惠

第三九 國費救恤ノ一

明治四十一年十二月末日現在

町村名	前年未現在被救者		本年未現在被救者		計
	男	女	男	女	
御祖	三	一	三	一	四
鳥屋	三	一	三	一	四
瀧路	三	一	三	一	四
越尾	一	一	一	一	二
七尾	三	一	三	一	四
田濱	一	一	一	一	二
相馬	一	一	一	一	二
高階	一	一	一	一	二
金ヶ崎	一	一	一	一	二
合計	二五	一三	二五	一三	三八

参照 縣下救助金總額八千三百七十一圓男百四十二人女四百四十人

第一四〇 國費救恤ノ二

明治四十一年十二月末日現在

町村名	疾		老		衰		病		幼		弱		計	
	男	女	男	女	男	女	男	女	男	女	男	女	男	女
御祖	一	一	一	一	一	一	一	一	一	一	一	一	一	一
鳥屋	一	一	一	一	一	一	一	一	一	一	一	一	一	一
瀧路	一	一	一	一	一	一	一	一	一	一	一	一	一	一
越尾	一	一	一	一	一	一	一	一	一	一	一	一	一	一
七尾	一	一	一	一	一	一	一	一	一	一	一	一	一	一
田濱	一	一	一	一	一	一	一	一	一	一	一	一	一	一
相馬	一	一	一	一	一	一	一	一	一	一	一	一	一	一
高階	一	一	一	一	一	一	一	一	一	一	一	一	一	一
金ヶ崎	一	一	一	一	一	一	一	一	一	一	一	一	一	一
合計	一三	一三	一三	一三	一三	一三	一三	一三	一三	一三	一三	一三	一三	一三





參照 縣下四十年末現在社員數特別社員三百八十六人 終身社員六千五百四十九人 正社員二万六千八百四十八人 贊成終身社員十人 贊成社員五人 人口一万余中社員數四百四十四人三分三厘

第二四三 愛國婦人會員

明治四十一年十二月末日現在

町村名	會員數	特別會員	通常會員	贊助員
餘喜路	八四	一	一	一
鹿島	一六	一	一	一
金九	三三	一	一	一
御祖	六二	一	一	一
久江	二五	一	一	一
能部	八〇	一	一	一
鳥屋	二七	一	一	一
瀧尾	二六	一	一	一
越路	四七	一	一	一
南吞	二二	一	一	一
北吞	二七	一	一	一
崎山	二六	一	一	一
東湊	一六	一	一	一
矢郷	八〇	一	一	一
德田	六〇	一	一	一
西湊	三四	一	一	一
石崎	一四	一	一	一
階	三六	一	一	一

町村名	會員數	特別會員	通常會員	贊助員
相馬	四四	一	一	一
田濱	三三	一	一	一
赤藏	二二	一	一	一
金崎	二二	一	一	一
笠保	一六	一	一	一
七尾	三五	一	一	一
豐川	四五	一	一	一
中島	六二	一	一	一
熊木	三四	一	一	一
西岸	二五	一	一	一
中島	四	一	一	一
西島	二九	一	一	一
東島	三〇	一	一	一
合計	一五六	一六	一六	一六

參照 縣下四十年末現在社員特別社員千九百八十八人通常會員一万九千六百一人贊成員六十七人女人人口一万余中會員數六百四十七人七分一厘

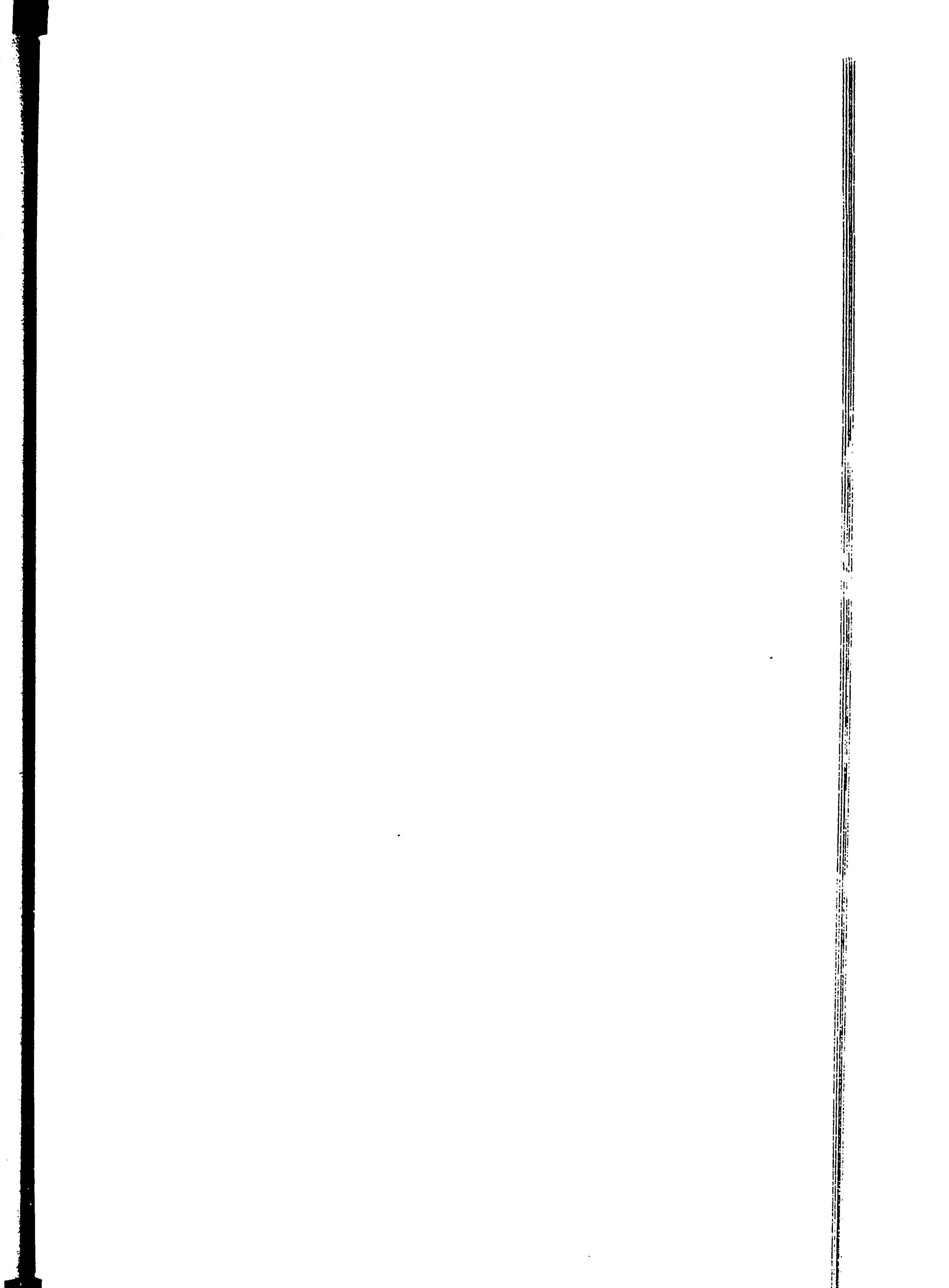
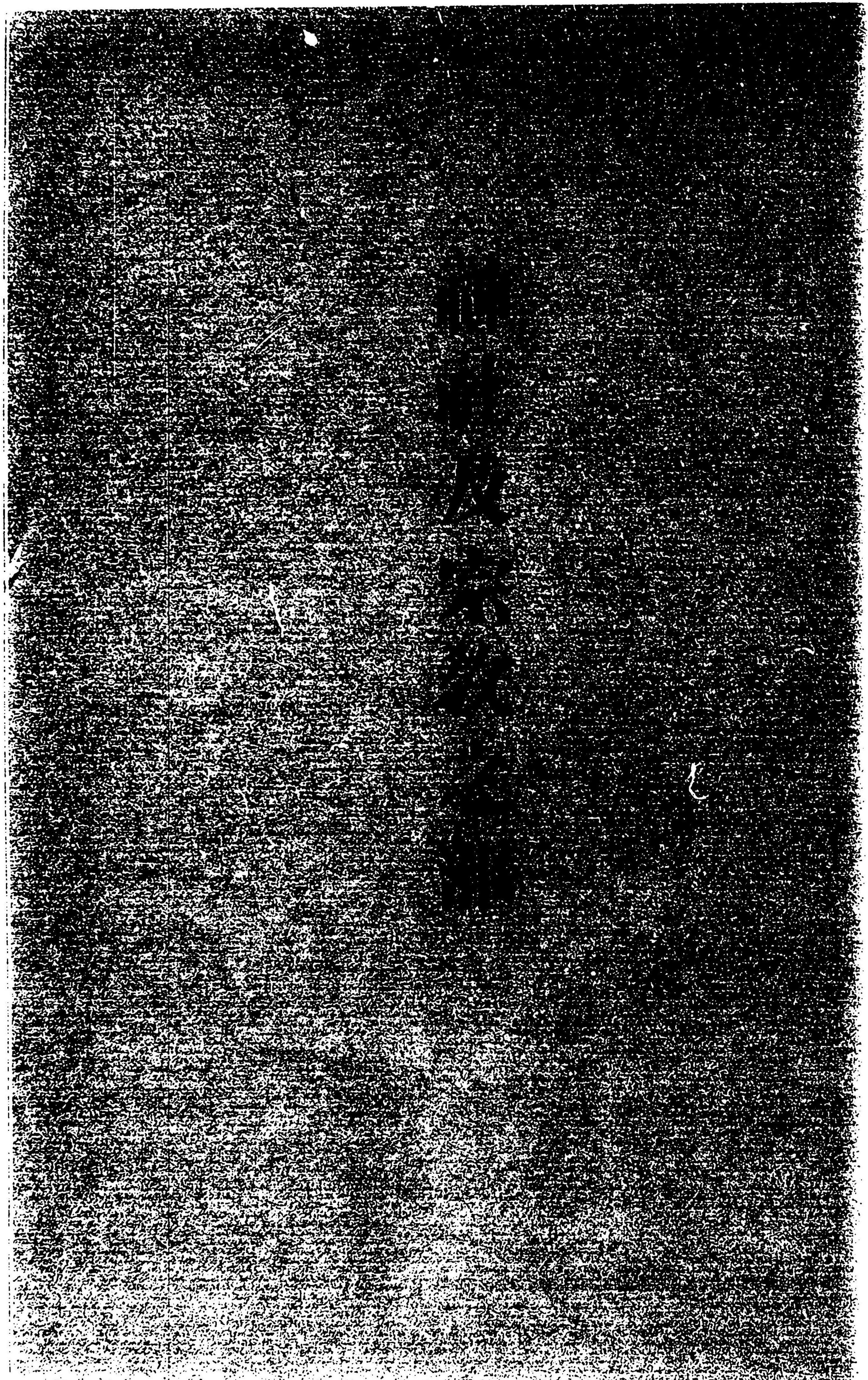

覽要

神社數	一七五	神職數	二四
佛教寺院數	一五七	住職數	一五七

○神社及宗教

第十四 神社

明治四十一年十二月末日現在

町村名	縣	社	郷	社	村	格	社	無	格	社	別	計	神	職
餘路喜 鹿島 金祖丸 御江 能久 能登 鳥屋部 瀧尾 越路 南吞 北吞 崎山 東湊 矢郷 德田 七田 西湊 石崎 端崎												四二六三六四四四八二七三三七四六一四六		

○神社及宗教

高相田赤金笠中豐熊西東中  
階馬濱藏崎保川島木岸島島乃計

計	島	島	島	岸	木	島	川	島	保	崎	藏	濱	馬	階
---	---	---	---	---	---	---	---	---	---	---	---	---	---	---

--	--	--	--	--	--	--	--	--	--	--	--	--	--	--

--	--	--	--	--	--	--	--	--	--	--	--	--	--	--

--	--	--	--	--	--	--	--	--	--	--	--	--	--	--

--	--	--	--	--	--	--	--	--	--	--	--	--	--	--

--	--	--	--	--	--	--	--	--	--	--	--	--	--	--

--	--	--	--	--	--	--	--	--	--	--	--	--	--	--

--	--	--	--	--	--	--	--	--	--	--	--	--	--	--

參照 縣下神社總數二千四百二十八社內官幣社一、國幣社三縣社二十七、鄉社六六、村社一七一九無格社六百十二

(明治四十年調)

### 第一四五 寺院

明治四十一年四月末日現在

町村名 餘喜路鹿島 御祖丸 久江

眞言宗

淨土

臨濟

曹洞

眞宗

日蓮

計

住職數

計	島	島	島	路	丸	祖	久
---	---	---	---	---	---	---	---

--	--	--	--	--	--	--	--

--	--	--	--	--	--	--	--

--	--	--	--	--	--	--	--

--	--	--	--	--	--	--	--

--	--	--	--	--	--	--	--

--	--	--	--	--	--	--	--

--	--	--	--	--	--	--	--

--	--	--	--	--	--	--	--

--	--	--	--	--	--	--	--

--	--	--	--	--	--	--	--

--	--	--	--	--	--	--	--

--	--	--	--	--	--	--	--

能登 鳥屋 瀨尾 越路 南吞 北吞 崎山 東湊 矢郷 德田 七尾 西湊 石崎 端湊 高階 相馬 田濱 赤藏 金崎 笠保 笠川 豐島 中島 熊島 西岸 東島 中島 乃島

--	--	--	--	--	--	--	--	--	--	--	--	--	--	--	--	--	--	--	--	--

--	--	--	--	--	--	--	--	--	--	--	--	--	--	--	--	--	--	--	--	--

--	--	--	--	--	--	--	--	--	--	--	--	--	--	--	--	--	--	--	--	--

--	--	--	--	--	--	--	--	--	--	--	--	--	--	--	--	--	--	--	--	--

--	--	--	--	--	--	--	--	--	--	--	--	--	--	--	--	--	--	--	--	--

--	--	--	--	--	--	--	--	--	--	--	--	--	--	--	--	--	--	--	--	--

--	--	--	--	--	--	--	--	--	--	--	--	--	--	--	--	--	--	--	--	--

--	--	--	--	--	--	--	--	--	--	--	--	--	--	--	--	--	--	--	--	--

--	--	--	--	--	--	--	--	--	--	--	--	--	--	--	--	--	--	--	--	--

西島  
合計

八

四

一

八

二四

三

一五七

一五七

參照 寺院總數一千二百六十四ヶ寺 内天臺九真言八十淨土三十八臨濟十三曹洞百二十一真宗九百一日蓮百一時宗一

(明治四十年調)

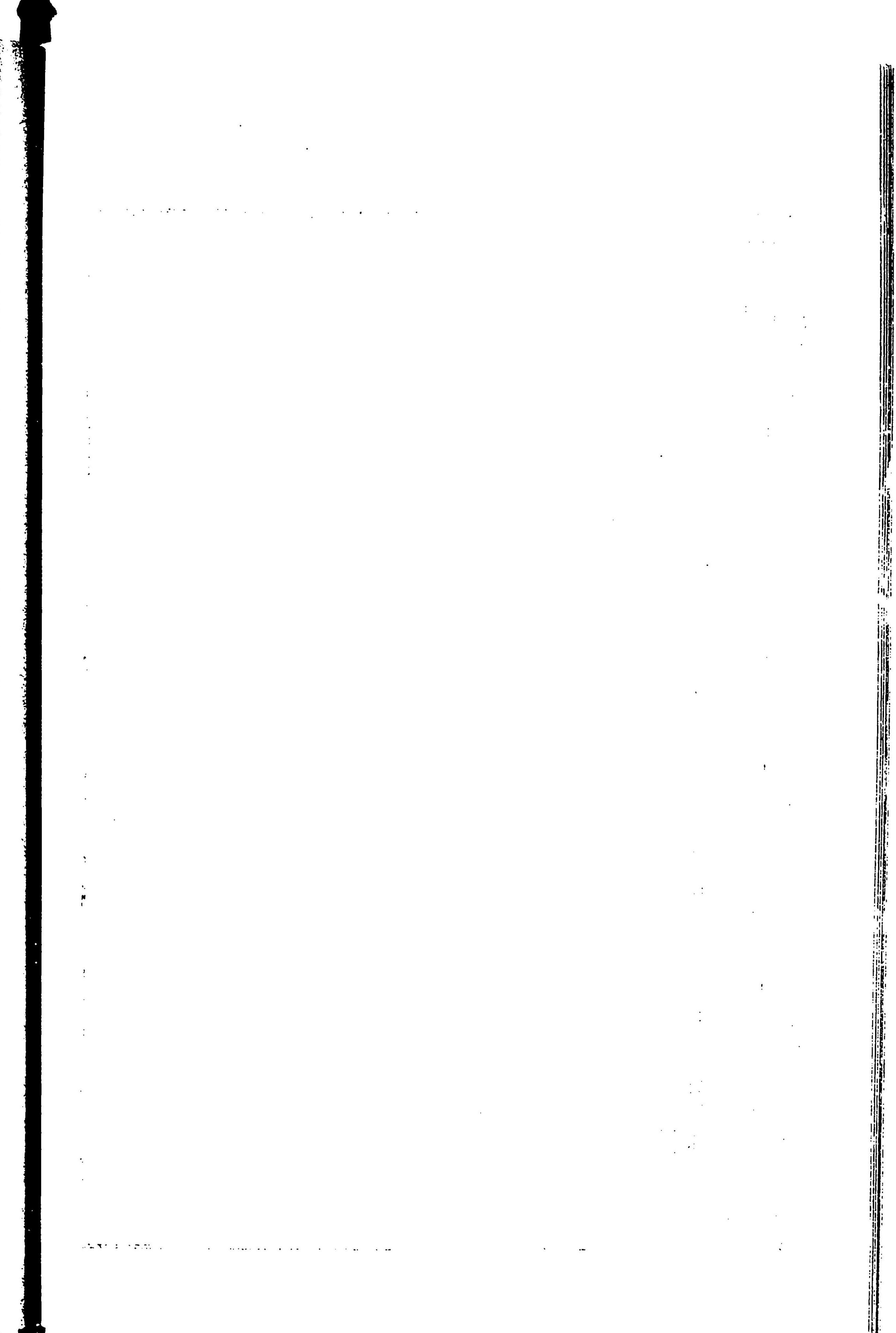
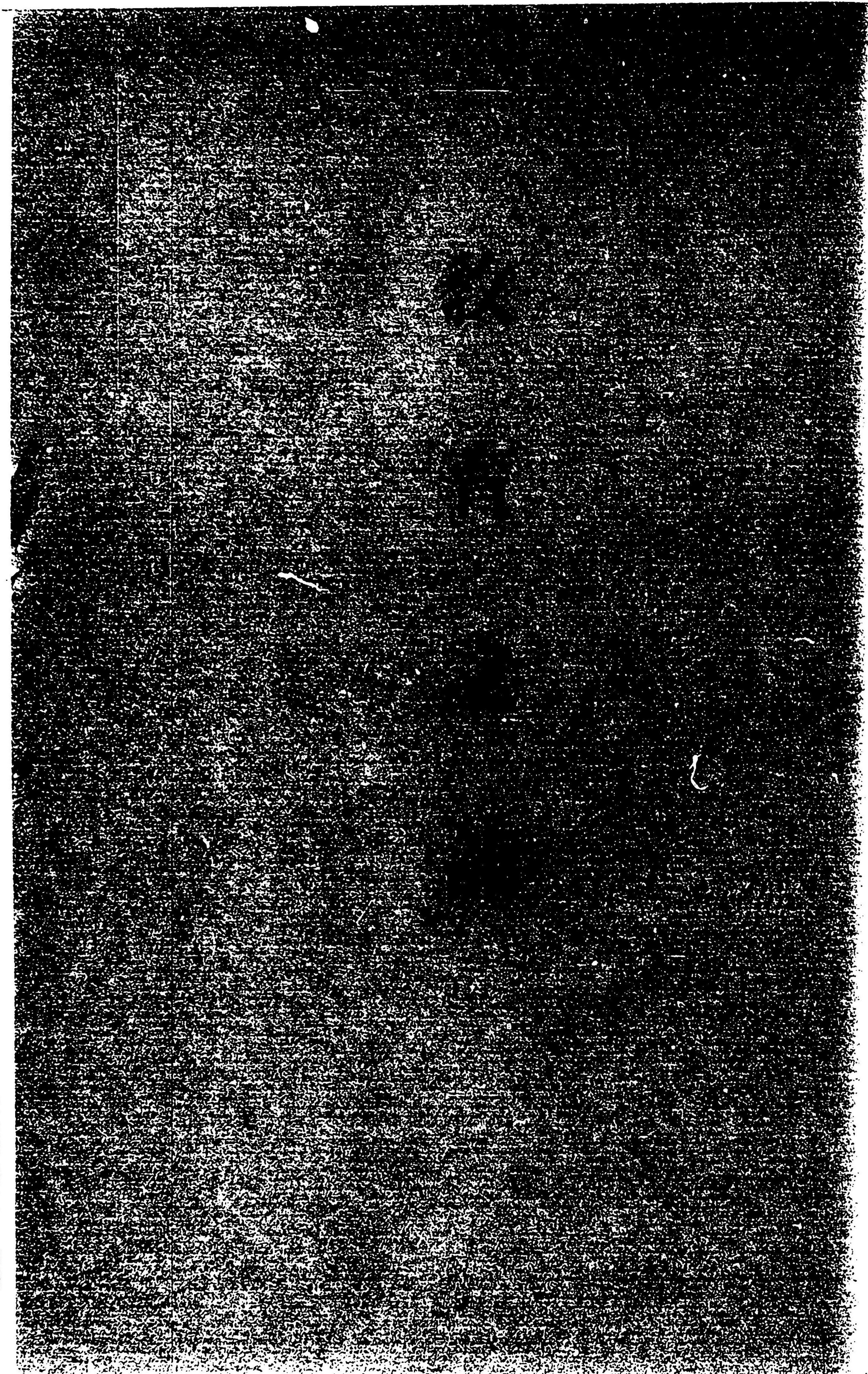



# 覽 要

學齡兒童ノ内就學ノ  
始期ニ達セシモノ

一、二八〇二人

就學兒童  
不就學兒童

一、二二二人  
七四人

町村立小學校數

五一校

尋常小學校  
尋常高等併置小學校

三三校  
一八校

町村立實業學校數

七七校

乙種商業學校  
乙種農業學校  
農業補習學校  
水產補習學校  
農工業補習學校

一校  
一校  
七三校  
一校  
一校

明治四十一年度地方公學費支出額

八、七七四四圓

地方公學資產總額

一一、三八八七圓

學齡兒童累年比較

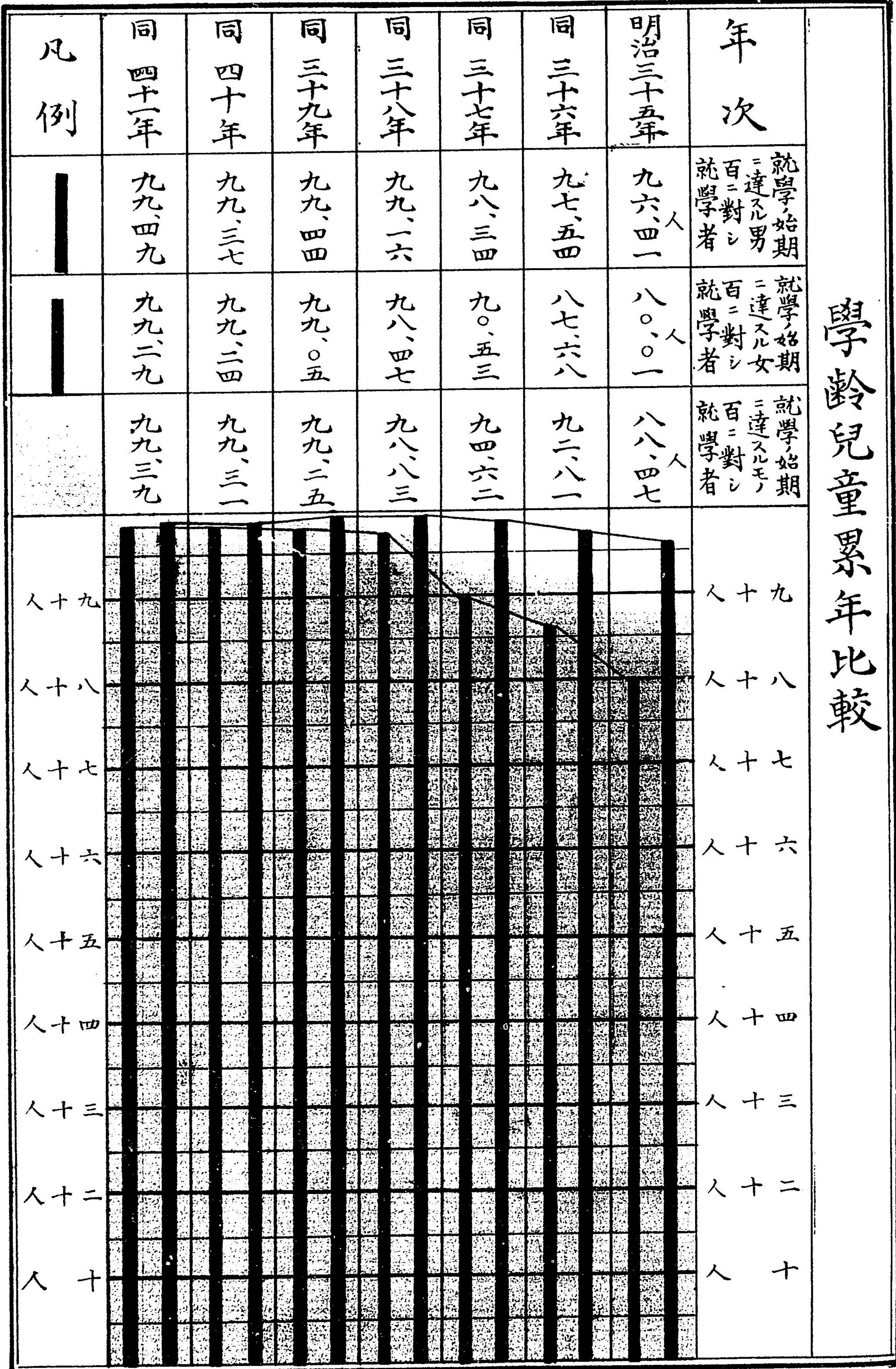

○教育

第一四六

學齡兒童累年比較

年次	學齡兒童		就學ノ初期ニ達シタルモノ		未ダ就學ノ初期ニ達セサル者		既ニ就學ノ初期ニ達セシ者百人中就學者	
	男	女	男	女	男	女	男	女
明治三十五年	六八四四	六四八八	五八四九	四九四八	二二八	一三三九	八二七	七九〇
明治三十六年	六八四三	六四九一	五七六〇	四七八一	一四九	一三三九	八二七	七九〇
明治三十七年	六八〇〇	六四三二	五九〇八	四九三〇	一〇〇	一三三九	八二七	七九〇
明治三十八年	六六二〇	六四〇六	五九〇八	四九三〇	一〇〇	一三三九	八二七	七九〇
明治三十九年	七〇三六	六五五七	六〇一九	五〇五九	三三	一三三九	八二七	七九〇
明治四十年	七〇三六	六五五七	六〇一九	五〇五九	三三	一三三九	八二七	七九〇
明治四十一年	六二九九	五九〇三	六二五七	五八八一	三三	一三三九	八二七	七九〇

第一四七

學齡兒童町村別

明治四十一年度

町村名	學齡兒童		就學ノ初期ニ達シタルモノ		未ダ就學ノ初期ニ達セサル者		既ニ就學ノ初期ニ達セシ者百人中就學者	
	男	女	男	女	男	女	男	女
餘喜	三三二	三〇一	一四四	一三五	—	—	一〇〇、〇〇	九八、五二
鹿島	九九	六七	六二	四六	—	—	九七、七八	九八、八〇
金九	一一三	一一九	七二	七九	—	—	一〇〇、〇〇	一〇〇、〇〇
御祖	一九三	一七六	一三七	一〇七	—	—	九八、四六	一〇〇、〇〇
久江	一〇〇	六二	六二	三六	—	—	一〇〇、〇〇	一〇〇、〇〇
能登	二八六	二六四	一六九	一七一	—	—	九八、六五	九九、六四

西島	中島	東島	西岸	熊木	中島	豊川	笠保	金崎	赤磯	田濱	相馬	高階	端崎	石崎	西崎	七尾	徳田	矢郷	東山	崎山	北山	南山	越路	瀧尾	鳥屋
一五〇	一三七	一九二	一五七	一七二	一八二	一五六	一〇八	八五	七六	一七三	一七二	一四	一七三	二二九	二二九	六八四	四〇〇	三三三	一六八	二二八	二二八	三三四	一九一	三三三	三九六
一三九	一四七	一九七	一四八	一四八	一〇七	一七	八三	八四	七〇	一四四	一三五	二二五	一八二	一〇六	七〇八	三七九	一九〇	一八六	二〇二	二〇二	二六三	一六五	二九〇	二〇六	三八四
二八九	二七四	三八九	三〇五	三三九	三三三	二九八	一九〇	一六九	一四六	一四六	三三六	三三九	三五四	三三三	三九二	七七九	四二二	三五四	四三〇	四三〇	四九六	三五六	六二二	四〇八	八八〇
一〇三	七三	一一一	一〇二	九六	八二	一一八	四九	六九	五四	五〇	一〇〇	七三	六七	一〇八	六九	三三九	二五三	二二五	一一三	一四六	一四三	二二五	二〇二	一一二	三三三
一〇二	九六	二二九	二〇九	九八	七三	八八	四八	五〇	四八	九八	九四	七四	一三三	八〇	六九	四六四	二四九	二〇〇	一三六	一一八	一七一	一一九	一八二	一四三	三三八
二〇三	一六八	二四〇	二二一	一九四	一五五	二〇六	二二七	一〇四	一〇二	一九八	一六七	一四一	三三〇	一四九	六九三	五〇二	二四五	二四九	二六四	二六四	三二四	二四四	三八四	二五五	四六〇
一六九	一四八	三三五	一八〇	二〇九	一三三	三三三	一九九	一三三	一〇二	九一	一九四	一五七	二〇三	一四五	七九	四三	三三	三三	二八	三五	五四	五四	四三	四三	八九
一六七	一八八	三三三	一八一	一八〇	一一七	一五九	一四七	一〇一	一〇二	九八	一七〇	一五三	二二九	二二五	七九	三三	四三	三三	三八	三九	三〇	三三	三三	三三	七三
三三六	三三六	四三〇	三六一	三八九	二九九	三三二	三三六	三三三	一八〇	一八〇	三六四	三三〇	三三九	二七〇	三〇四	一五七	七三	七三	六九	六九	六七	六七	六七	六七	一六二
一〇〇〇〇	九八、四三	一〇〇、〇〇	九八、〇九	九九、四三	一〇〇、〇〇	九九、九〇	一〇〇、〇〇	九九、六四	九九、〇〇	九九、〇〇	九九、四三	九九、〇〇	九九、〇〇	九九、〇〇	九九、〇〇	九九、〇〇	九九、〇〇	九九、〇〇	九九、〇〇	九九、〇〇	九九、〇〇	九九、〇〇	九九、〇〇	九九、〇〇	九九、〇〇
一〇〇、〇〇	九八、六四	九八、四八	九八、六五	九七、九七	九九、〇七	九九、七九	九九、〇〇	九九、一八	九九、七八	九九、〇〇	九九、五三	九九、〇〇	九九、〇〇	九九、〇〇	九九、〇〇	九九、〇〇	九九、〇〇	九九、〇〇	九九、〇〇	九九、〇〇	九九、〇〇	九九、〇〇	九九、〇〇	九九、〇〇	九九、〇〇
九九、三三	九九、三三	九九、〇〇	九九、〇〇	九九、〇〇	九九、〇〇	九九、〇〇	九九、〇〇	九九、〇〇	九九、〇〇	九九、〇〇	九九、〇〇	九九、〇〇	九九、〇〇	九九、〇〇	九九、〇〇	九九、〇〇	九九、〇〇	九九、〇〇	九九、〇〇	九九、〇〇	九九、〇〇	九九、〇〇	九九、〇〇	九九、〇〇	九九、〇〇

第一四八 就學兒童

明治四十一年度

町村名	除喜	鹿島路	金丸	御祖	久江	能登部	鳥屋	瀧尾	越路	南大香	北大香	崎山
現在就學者	一四四	一六一	一七三	一七三	一七三	一七三	一七三	一七三	一七三	一七三	一七三	一七三
計	一四四	一六一	一七三	一七三	一七三	一七三	一七三	一七三	一七三	一七三	一七三	一七三
義務教育ヲ卒ヘタル者	七七	三六	五九	六三	六三	六三	六三	六三	六三	六三	六三	六三
計	七七	三六	五九	六三	六三	六三	六三	六三	六三	六三	六三	六三
合計	二二一	九七	一三二	一三六	一三六	一三六	一三六	一三六	一三六	一三六	一三六	一三六
現在就學者	一四四	一六一	一七三	一七三	一七三	一七三	一七三	一七三	一七三	一七三	一七三	一七三
義務教育ヲ卒ヘタル者	七七	三六	五九	六三	六三	六三	六三	六三	六三	六三	六三	六三
計	二二一	九七	一三二	一三六	一三六	一三六	一三六	一三六	一三六	一三六	一三六	一三六
義務教育ヲ卒ヘタル者	七七	三六	五九	六三	六三	六三	六三	六三	六三	六三	六三	六三

東 湊	二一三	一三七	二五〇	四四	五	一〇五	一六八	一八七	三五五	七〇、四二	二九、五八
矢 田 郷	二二六	一八一	四四	五	一〇五	一六八	一八七	三五五	七〇、四二	二九、五八	
德 田	二二五	二三四	二四七	九七	七〇	二二二	四一四	四一四	四〇、三三	五九、六六	四〇、三三
七 尾	二二五	二三四	二四七	九七	七〇	二二二	四一四	四一四	四〇、三三	五九、六六	四〇、三三
西 湊	二二五	二三四	二四七	九七	七〇	二二二	四一四	四一四	四〇、三三	五九、六六	四〇、三三
石 崎	二二五	二三四	二四七	九七	七〇	二二二	四一四	四一四	四〇、三三	五九、六六	四〇、三三
端 階	二二五	二三四	二四七	九七	七〇	二二二	四一四	四一四	四〇、三三	五九、六六	四〇、三三
高 階	二二五	二三四	二四七	九七	七〇	二二二	四一四	四一四	四〇、三三	五九、六六	四〇、三三
相 馬	二二五	二三四	二四七	九七	七〇	二二二	四一四	四一四	四〇、三三	五九、六六	四〇、三三
田 鶴 濱	二二五	二三四	二四七	九七	七〇	二二二	四一四	四一四	四〇、三三	五九、六六	四〇、三三
赤 藏	二二五	二三四	二四七	九七	七〇	二二二	四一四	四一四	四〇、三三	五九、六六	四〇、三三
金 崎	二二五	二三四	二四七	九七	七〇	二二二	四一四	四一四	四〇、三三	五九、六六	四〇、三三
笠 師 保	二二五	二三四	二四七	九七	七〇	二二二	四一四	四一四	四〇、三三	五九、六六	四〇、三三
豊 川	二二五	二三四	二四七	九七	七〇	二二二	四一四	四一四	四〇、三三	五九、六六	四〇、三三
中 島	二二五	二三四	二四七	九七	七〇	二二二	四一四	四一四	四〇、三三	五九、六六	四〇、三三

熊 木	九五	九八	一九三	七四	四七	二二	一六九	一四五	三三四	六一、四六	三八、五三
西 岸	一〇二	一〇八	二二〇	五二	三七	八九	一五四	一四五	三三四	六一、四六	二九、七八
東 島	一一一	一二九	二四〇	八一	六五	一九二	一五四	一四五	三三四	六一、四六	二九、七八
中 島	一一一	一二九	二四〇	八一	六五	一九二	一五四	一四五	三三四	六一、四六	二九、七八
西 島	一一一	一二九	二四〇	八一	六五	一九二	一五四	一四五	三三四	六一、四六	二九、七八
計	三八二	三九三	七六三	二二七	一五三	四三九	一三三〇	一三三〇	二〇一八	七〇、三四	二九、六五
明治卅五年	三三三	三三三	六六六	二二六	二二六	三三三	一〇四〇	一〇四〇	一〇四〇	六三、〇九	三六、九一
明治卅六年	三〇七	三〇七	六一四	二〇八	二〇八	三〇七	一〇二四	一〇二四	一〇二四	六一、七七	三八、二二
明治卅七年	三〇七	三〇七	六一四	二〇八	二〇八	三〇七	一〇二四	一〇二四	一〇二四	六一、七七	三八、二二
明治卅八年	二六九	二六九	五三八	一九七	一九七	二六九	九〇二	九〇二	九〇二	五二、三六	四七、六四
明治卅九年	二八五	二八五	五七〇	二〇七	二〇七	二八五	九七五	九七五	九七五	五三、四七	四六、五三
明治四十年	二二八	二二八	四五六	一五八	一五八	二二八	七六四	七六四	七六四	四九、九一	五〇、〇八

備考 本表現在就學兒童者中、四十四年三月時常卒業シ引續キ尋常ニ就學シタルモノ

第一四九 小 學 校 (尋常)

明治四十一年三月末日現在

町村名	餘 喜	鹿 島 路	學校數	一	一	學級數	九	九	教員數	三	三	男 兒	一四四	一四四	女 童	一三三	一三三	計 數	二七七	二七七
-----	-----	-------	-----	---	---	-----	---	---	-----	---	---	-----	-----	-----	-----	-----	-----	-----	-----	-----

西	中	東	西	熊	中	豊	笠	金	赤	田	相	高	端	石
島	乃	島	岸	木	島	川	師	ヶ	藏	鶴	馬	階		崎

-	△	△	△	-	-	△	△	-	-	△	△	△	△	-
六	七	七	七	六	七	九	五	四	三	五	六	六	四	五
九	六	七	九	八	七	〇	五	五	四	五	八	六	六	六
X 三二	X 一九	X 三五	X 二六	X 二五	X 二二	X 三三	X 一九	X 一五	X 九	X 八	X 五	X 二九	X 一〇	X 九
X 二六	X 一〇	X 二四	X 二二	X 一四	X 二五	X 二二	X 二八	X 八	X 二	X 一	X 二	X 二	X 一	X 三
X 三二	X 一〇	X 二四	X 二二	X 一四	X 二五	X 二二	X 二八	X 八	X 二	X 一	X 二	X 二	X 一	X 三

西	七	徳	矢	東	崎	北	南	越	瀧	鳥	能	久	御	金
湊	尾	田	郷	湊	山	大	大	路	尾	屋	登	江	祖	九

-	△	△	△	△	△	△	△	△	△	△	△	△	△	△
五	二	四	七	七	六	九	六	二	八	二	一	三	九	五
五	三	一	七	七	九	二	七	二	九	二	三	三	九	五
X 三二	X 六九	X 七九	X 四二	X 五三	X 三三	X 二五	X 二六	X 二六	X 三三	X 三三	X 三三	X 三三	X 三三	X 三三
X 三三	X 八〇	X 九三	X 四四	X 五五	X 三三	X 二四	X 一八	X 一八	X 二五	X 二四	X 二四	X 二四	X 二四	X 二四
X 三三	X 一四九	X 一七二	X 八三	X 一〇	X 二〇	X 二〇	X 二〇	X 二〇	X 二〇	X 二〇	X 二〇	X 二〇	X 二〇	X 二〇

備考 本表學校數欄中△印アルハ尋常高等併置ノ學校ナリ×印アルハ四十一年三月末卒業兒童ニテ引續高等五學年へ入學ノモノナリ

第一五〇 小學校 (高等)

明治四十一年三月末日現在

町村名	學校數	學級數	教員數	舊合高等年新高者		舊合高等年新高者		合計
				男	女	男	女	
餘喜	1	2	1	20	4	4	4	28
能登	1	2	1	20	4	4	4	28
御祖	1	2	1	20	4	4	4	28
鳥屋	1	2	1	20	4	4	4	28
越路	1	2	1	20	4	4	4	28
北吞	1	2	1	20	4	4	4	28
矢野	1	2	1	20	4	4	4	28
德田	1	2	1	20	4	4	4	28
七尾	1	2	1	20	4	4	4	28
瀧尾	1	2	1	20	4	4	4	28
高階	1	2	1	20	4	4	4	28
田濱	1	2	1	20	4	4	4	28
豐川	1	2	1	20	4	4	4	28
中島	1	2	1	20	4	4	4	28
熊木	1	2	1	20	4	4	4	28
中島	1	2	1	20	4	4	4	28
熊木	1	2	1	20	4	4	4	28
中島	1	2	1	20	4	4	4	28
熊木	1	2	1	20	4	4	4	28
合計	18	34	18	400	112	112	112	512

参照 四十年縣下小學校總數四百六十六內尋常三百五十四尋常高等併置ノモノ百高等十二 教員數尋常一千四百七十五高等四百七十一 生徒數尋常六万六千六百六十五人高等一万八千八百六十二人 學級一ニ對スル生徒數尋常四十七人七分二厘高等四十一人一分六厘 教員一ニ對スル生徒數尋常四十五人一分二厘高等四十八人二厘

第一五一 小學校兒童學年別

明治四十一年三月末日調

町村名	學校名	尋常					舊	高等		合計
		一學年	二學年	三學年	四學年	五學年		一學年	二學年	
餘喜	餘喜校	89	78	70	42	39	24	18	369	
鹿島	鹿島路校	35	38	19	15	26	1	1	126	
金丸	金丸校	43	37	39	33	18	1	1	188	
御祖	御祖校	81	53	69	33	26	1	1	216	
久江	久江校	26	24	27	20	16	1	1	116	
能登	能登部校	87	84	85	45	36	1	1	349	
能登	上後山分校	2	2	9	6	4	1	1	19	
鳥屋	鳥屋校	88	93	90	62	45	1	1	369	
鳥屋	第二鳥屋校	28	28	29	22	13	1	1	133	
越路	二宮校	92	74	92	70	36	1	1	416	
越路	在江校	27	19	13	9	7	1	1	72	
瀧尾	瀧尾校	74	80	57	44	35	1	1	310	
南大香	東濱校	83	59	59	44	29	1	1	344	
南大香	清水校	22	19	5	8	4	1	1	44	
北大香	佐々波校	33	14	9	8	6	1	1	68	
北大香	江泊校	51	30	35	23	16	1	1	183	
北大香	庵校	29	24	22	12	7	1	1	97	
北大香	上湯川校	19	23	15	8	7	1	1	78	
合計		189	183	183	112	112	112	112	719	

熊木村	中島村	豐川村	笠師保村	金ヶ崎村	赤藏村	田鶴濱村	相馬村	高階村	端村	石崎村	西湊村	七尾町	徳田村	矢田郷村	東湊村	崎山村									
熊木校	中島校	土川校	豊田校	笠師校	塩津校	大津校	赤藏校	田鶴濱校	瀬戸校	吉田校	相馬校	高階校	第一端校	第一端校	石崎校	西湊校	七尾校	徳田校	矢田郷校	大田校	殿行校	万室校	三浦校	鶴浦校	
四五	四九	三三	五〇	三三	二〇	二九	三三	三三	二二	二二	二七	四三	一〇	三〇	七六	三六	二五	一四	七三	一九	一八	二七	一五	四三	四三
五七	三八	三三	三三	二六	三三	二四	二七	二九	三三	一一	一一	一一	三〇	三〇	四五	四四	二〇	一五	二九	一九	二七	三八	一五	四三	四三
六三	三三	三三	三三	二七	三三	三三	二七	二〇	二二	一一	一一	一一	八五	三六	五三	四一	二九	一〇	六五	一八	二二	二七	二〇	二六	二六
二九	三六	二六	二七	三三	二九	二七	二六	一六	一六	一一	一五	三六	四	一六	四六	二八	一九	一〇	五二	一一	一五	二〇	二二	二五	二五
三九	二七	二四	三〇	一一	三三	三〇	一九	八六	一五	一四	二九	一一	一一	二二	四〇	三三	一七	一〇	六三	一一	一一	一九	八	二六	二六
三三	一八	七九	二五	七三	一六一	一四	一七	八二	六〇	一九七	五三	一一	一一	一一	二七〇	一八三	一〇六	六〇	三〇	七九	八四	一一	七九	一五三	一五三
一八	三八	一八	一	一	一	一	一	一	一	一	一	一	一	一	一	一	一	一	一	一	一	一	一	一	一
三	三六	一五	一	一	一	一	一	一	一	一	一	一	一	一	一	一	一	一	一	一	一	一	一	一	一
一五	四	一三	一	一	一	一	一	一	一	一	一	一	一	一	一	一	一	一	一	一	一	一	一	一	一
二七	二六〇	七九	二八	二五	七三	一六一	一七	八二	六〇	一九七	五三	一一	一一	一一	二七〇	一八三	一〇六	六〇	三〇	七九	八四	一一	七九	一五三	一五三

〇教

一九〇

西岸村	東島村	中乃島村	西島村	計
長浦校	外崎校	野崎校	向田校	半浦校
九	二二	四三	三三	二七
七	一六	三九	五〇	五二
四	一〇	二六	四〇	四三
四	一〇	一九	四七	五〇
四	九	一五	三七	三九
二八	五七	一五三	二四二	九三二
一	一	一	一	一
一	一	一	一	一
一	一	一	一	一
一〇	一〇	一〇	一〇	一〇
二八	五七	一五三	二四二	九三二

第二五二 實業學校及實業補習學校

明治四十一年三月末日現在

町村名	學 校 名	創立年	修業年限	學級數	教 員	生 徒	創立前	本 年	合 計
七 尾	七尾町立商業學校	明治三十年	三ヶ年	一三	一	三六	一	三六	三六
鳥 屋	鳥屋村立農業學校	明治二十八年	三ヶ年	一三	一	三六	一	三六	三六
備考	何レモ乙種程度ノモノナリ								

(一) 實業 學 校

餘 喜	大町農業補習學校	明治三十九年	二 年	一	一	三五	一	三五	三五
餘 喜	酒井農業補習學校	明治三十九年	二 年	一	一	四〇	一	四〇	四〇
餘 喜	金九出農業補習學校	明治三十九年	二 年	一	一	三七	一	三七	三七
餘 喜	四柳農業補習學校	明治四十二年	三 年	一	一	二四	一	二四	二四
鹿島路	鹿島路農業補習學校	明治三十八年	二 年	一	一	一七	一	一七	一七
備考	何レモ乙種程度ノモノナリ								

〇教

一九一



北	北	北	南	越	越	越	越	越	越	瀧	瀧	瀧	鳥	鳥	鳥	鳥	能	能	能	久	御	御	金	金	金
大	大	大	大	路	路	路	路	路	路	尾	尾	尾	屋	屋	屋	屋	登	登	登	江	祖	祖	九	九	九
香	香	香	香	路	路	路	路	路	路	尾	尾	尾	屋	屋	屋	屋	部	部	部	江	祖	祖	九	九	九
佐々波農業補習學校	鹿農業補習學校	江泊農業補習學校	南大香農業補習學校	在江農業補習學校	久乃大農業補習學校	芹川農業補習學校	德前農業補習學校	二宮農業補習學校	武部農業補習學校	東馬場農業補習學校	小竹農業補習學校	井田農業補習學校	新庄農業補習學校	末坂農業補習學校	良川農業補習學校	一青農業補習學校	上後山分農業補習學校	西馬場農業補習學校	能登部下農業補習學校	久江農業補習學校	第一農業補習學校	正部谷農業補習學校	澤農業補習學校	杉谷農業補習學校	
明治四十一年	明治四十一年	明治四十一年	明治四十一年	明治四十一年	明治四十一年	明治四十一年	明治四十一年	明治四十一年	明治四十一年	明治四十一年	明治四十一年	明治四十一年	明治四十一年	明治四十一年	明治四十一年	明治四十一年	明治三十八年	明治三十八年	明治三十八年	明治三十九年	明治三十九年	明治四十一年	明治四十一年	明治四十一年	
二	二	二	二	二	二	二	二	二	二	二	二	二	二	二	二	二	二	二	二	三	三	三	三	三	
年	年	年	年	年	年	年	年	年	年	年	年	年	年	年	年	年	年	年	年	年	年	年	年	年	
三	三	三	三	三	三	三	三	三	三	三	三	三	三	三	三	三	三	三	三	三	三	三	三	三	
一	一	一	一	一	一	一	一	一	一	一	一	一	一	一	一	一	一	一	一	一	一	一	一	一	
一	一	一	一	一	一	一	一	一	一	一	一	一	一	一	一	一	一	一	一	一	一	一	一	一	
一	一	一	一	一	一	一	一	一	一	一	一	一	一	一	一	一	一	一	一	一	一	一	一	一	

北	崎	崎	東	東	東	東	東	東	東	東	東	東	東	東	東	東	東	東	東	東	東	東	東	東	東
大	山	山	山	山	山	山	山	山	山	山	山	山	山	山	山	山	山	山	山	山	山	山	山	山	
香	山	山	山	山	山	山	山	山	山	山	山	山	山	山	山	山	山	山	山	山	山	山	山	山	
清水平農業補習學校	三室農業補習學校	上湯川農業補習學校	万行農業補習學校	大田農業補習學校	殿農業補習學校	府中農業補習學校	矢田農業補習學校	古府農業補習學校	藤橋農業補習學校	德田農業補習學校	石崎水産補習學校	奥原農業補習學校	舟尾農業補習學校	和倉農業補習學校	第一農業補習學校	第二農業補習學校	第三農業補習學校	相馬農業補習學校	吉田農業補習學校	田鶴農業補習學校	赤嶺農業補習學校	大津農業補習學校	白濱農業補習學校		
明治三十九年	明治三十八年	明治三十八年	明治三十八年	明治三十八年	明治三十八年	明治三十九年	明治三十九年	明治三十九年	明治三十九年	明治三十九年	明治三十九年	明治三十九年	明治三十九年	明治三十九年	明治三十九年	明治三十九年	明治三十九年	明治三十九年	明治三十九年	明治三十九年	明治三十九年	明治三十九年	明治三十九年		
二	二	二	二	二	二	二	二	二	二	二	二	二	二	二	二	二	二	二	二	二	二	二	二		
年	年	年	年	年	年	年	年	年	年	年	年	年	年	年	年	年	年	年	年	年	年	年	年		
三	三	三	三	三	三	三	三	三	三	三	三	三	三	三	三	三	三	三	三	三	三	三	三		
一	一	一	一	一	一	一	一	一	一	一	一	一	一	一	一	一	一	一	一	一	一	一	一		
一	一	一	一	一	一	一	一	一	一	一	一	一	一	一	一	一	一	一	一	一	一	一	一		
一	一	一	一	一	一	一	一	一	一	一	一	一	一	一	一	一	一	一	一	一	一	一	一		

地 區	校 名	尋常		高等		計
		男	女	男	女	
笠師保	鹽津農業補習學校					
豐川	豐田農業補習學校					
豐川	土肥農業補習學校					
中島	中島農業補習學校					
熊木	熊木農業補習學校					
西岸	外農業補習學校					
西岸	瀬風農業補習學校					
西岸	長浦農業補習學校					
西岸	小牧農業補習學校					
西岸	別所農業補習學校					
中乃島	向田農業補習學校					
中乃島	曲農業補習學校					
中乃島	島別所農業補習學校					
中乃島	佐波農業補習學校					
西島	半浦農業補習學校					
西島	須會農業補習學校					
西島	閩農業補習學校					
明治四十年	明治三十九年	明治三十九年	明治三十九年	明治三十九年	明治三十九年	明治三十九年
期ナシ	期限ナシ	期限ナシ	期限ナシ	期限ナシ	期限ナシ	期限ナシ
二	二	二	二	二	二	二
年	年	年	年	年	年	年
二	二	二	二	二	二	二
年	年	年	年	年	年	年
二	二	二	二	二	二	二
年	年	年	年	年	年	年
二	二	二	二	二	二	二
年	年	年	年	年	年	年
二	二	二	二	二	二	二
年	年	年	年	年	年	年
二	二	二	二	二	二	二
年	年	年	年	年	年	年
二	二	二	二	二	二	二
年	年	年	年	年	年	年
二	二	二	二	二	二	二
年	年	年	年	年	年	年
二	二	二	二	二	二	二
年	年	年	年	年	年	年
二	二	二	二	二	二	二
年	年	年	年	年	年	年

第一五三 小學校教員俸給別

明治四十一年三月末日現在

俸給別	尋常		高等		計
	男	女	男	女	
本科正教員	七	一			八
准教員	九	一			十
専科正教員	八				八
本科正教員	七	一			八
専科正教員	九	一			十
計	三六	二			三八

第一五四 小學校兒童身体検査成績 (尋常)

明治四十一年度

校 名	受檢人員		体 格		眼 疾	齒 齦	疾 病
	男	女	強 健	中 等			
餘喜尋常高等小學校	一七六	一七一	一七六	一七一	三〇	四〇	四六
鹿島路尋常小學校	一五八	一六〇	一五八	一六〇	二〇	三〇	三三
金丸尋常小學校	一八三	一八一	一八三	一八一	一〇	二〇	二〇
御祖尋常高等小學校	一四九	一四五	一四九	一四五	一六	二〇	二六
久江尋常小學校	一七三	一七〇	一七三	一七〇	一三	二五	二八
合 計	八四〇	八三九	八四〇	八三九	七〇	八〇	八五



赤城尋常小學校	女	一六六	四二	二一	一	一	一	一	一	一	一	一	一	一	一	一	一	一	一	一
大津尋常小學校	女	一八八	五七	三三	一	一	一	一	一	一	一	一	一	一	一	一	一	一	一	一
鹽津尋常小學校	女	一八三	五八	三三	一	一	一	一	一	一	一	一	一	一	一	一	一	一	一	一
笠師保尋常小學校	女	一八三	五七	三三	一	一	一	一	一	一	一	一	一	一	一	一	一	一	一	一
豊田尋常高等小學校	女	一八三	五七	三三	一	一	一	一	一	一	一	一	一	一	一	一	一	一	一	一
土川尋常小學校	女	一八三	五七	三三	一	一	一	一	一	一	一	一	一	一	一	一	一	一	一	一
中島尋常高等小學校	女	一八三	五七	三三	一	一	一	一	一	一	一	一	一	一	一	一	一	一	一	一
熊木常尋高等小學校	女	一八三	五七	三三	一	一	一	一	一	一	一	一	一	一	一	一	一	一	一	一
長浦尋常小學校	女	一八三	五七	三三	一	一	一	一	一	一	一	一	一	一	一	一	一	一	一	一
瀬嵐尋常小學校	女	一八三	五七	三三	一	一	一	一	一	一	一	一	一	一	一	一	一	一	一	一
外尋常小學校	女	一八三	五七	三三	一	一	一	一	一	一	一	一	一	一	一	一	一	一	一	一
野崎尋常小學校	女	一八三	五七	三三	一	一	一	一	一	一	一	一	一	一	一	一	一	一	一	一
蟻目尋常小學校	女	一八三	五七	三三	一	一	一	一	一	一	一	一	一	一	一	一	一	一	一	一
向田尋常高等小學校	女	一八三	五七	三三	一	一	一	一	一	一	一	一	一	一	一	一	一	一	一	一
半浦尋常小學校	女	一八三	五七	三三	一	一	一	一	一	一	一	一	一	一	一	一	一	一	一	一
<b>合計</b>	女	<b>四四八一</b>	<b>二二四三</b>	<b>一六二〇</b>	<b>一九〇</b>	<b>一一六〇</b>	<b>二二四</b>	<b>一六〇</b>	<b>一一六〇</b>	<b>二二四</b>	<b>一六〇</b>	<b>一一六〇</b>	<b>二二四</b>	<b>一六〇</b>	<b>一一六〇</b>	<b>二二四</b>	<b>一六〇</b>	<b>一一六〇</b>	<b>二二四</b>	<b>一六〇</b>

第一五五

小學校兒童身体檢查成績 (高等)

明治四十一年度

校名	受檢人員	強健	中等	薄弱	眼疾	齧齒	疾病
餘喜尋常高等小學校	一五七	一五七	一一二	一一	一一	一一	一一
御祖尋常高等小學校	一五五	一五五	一一二	一一	一一	一一	一一
能登部尋常高等小學校	一四八	一四八	一一二	一一	一一	一一	一一
鳥屋尋常高等小學校	一三〇	一三〇	一一二	一一	一一	一一	一一
瀧尾尋常高等小學校	一三五	一三五	一一二	一一	一一	一一	一一
二宮尋常高等小學校	一四一	一四一	一一二	一一	一一	一一	一一
江泊尋常高等小學校	一三三	一三三	一一二	一一	一一	一一	一一
鶴浦尋常高等小學校	一三七	一三七	一一二	一一	一一	一一	一一
矢田鄉尋常高等小學校	一三一	一三一	一一二	一一	一一	一一	一一
徳田尋常高等小學校	一三七	一三七	一一二	一一	一一	一一	一一
七尾尋常高等小學校	一三〇	一三〇	一一二	一一	一一	一一	一一
高階尋常高等小學校	一四一	一四一	一一二	一一	一一	一一	一一
<b>合計</b>	<b>四四八一</b>	<b>二二四三</b>	<b>一六二〇</b>	<b>一九〇</b>	<b>一一六〇</b>	<b>二二四</b>	<b>一六〇</b>

田鶴濱尋常高等小學校	六六	二四	四六	一三	四六	二四	一四	一〇	二五	一〇	五二
豊田尋常高等小學校	四九	一三	三九	三九	二一	四二	一四	二五	二五	一〇	五二
中島尋常高等小學校	六三	一三	四九	三九	二一	四二	一四	二五	二五	一〇	五二
熊本尋常高等小學校	四四	一三	三七	四九	二一	四二	一四	二五	二五	一〇	五二
向田尋常高等小學校	四三	一三	三七	四九	二一	四二	一四	二五	二五	一〇	五二
合計	三二四	九六九	六八四	三三〇	二〇八	二二一	一六二	七五	一三三	二五三	一三四

第一五六 公學收入及支出累年比較

年次	收入				支出			
	小學校	實業學校	實業補習學校	合計	小學校	實業學校	實業補習學校	合計
明治三十五年	二二六四	八三八	二〇二	三三〇四	四、七一八〇	一八二六	一〇二一	五、二〇六
明治三十六年	四七七四	八六二	二〇三	五八三九	三、九三六	一八三四	一〇三三	八、一〇九
明治三十七年	三五九三	八八八	二〇〇	四六八一	三、八三四	一六八三	一〇三七	四、四三三
明治三十八年	三六〇七	一六三二	三三二	五五五九	三、九七四	二八九八	一〇三七	六、二二
明治三十九年	四七七三	二〇二九	四六五	七、七八七	四、〇二五	六〇二一	九七八	五、〇四九
明治四十年	五三〇五	二四九七	五九七	八、三九九	五、八七〇八	四、五五二	二、六三	一、三〇五
明治四十一年	三、四八七	二、六六六	五七六	六、七二九	七、九八八五	五、四五〇	二、一九七	一、三二二
備考	本表支出ノ欄ニ記入ノ金額ハ經常費臨時費ノ合計ナリ							

第一五七 公學收入

種目	小學校	實業學校	實業補習學校	合計
明治四十一年度	三、四八七	二、六六六	五七六	六、七二九

授業料	三〇八七
寄附金	五九三
雑収	二二三
那費補助	一八七六
國庫補助	九五〇
合計	六、七二九

第一五八 公學費支出

明治四十一年度

種別	小學校	實業學校	實業補習學校	其他	合計
學校長俸給	二、九、九〇二	一〇八四	五五五	一〇八八	三、一、三〇〇
教諭助教諭指導俸給	二、四、四一六	八八四	四	二、九、九〇二	二、九、九〇二
準教員俸給	六、九、九九九	五三三	四	六、九、九九九	六、九、九九九
代用教員俸給	六、九、九九九	一六四	一	六、九、九九九	六、九、九九九
雜給	二、九、〇二	三三二	三六	三、一、四一八	三、一、四一八
生徒給	三、四	一一九	三三	三、一、四一八	三、一、四一八
借地借家費	一〇、六	一一	三三	一〇、六	一〇、六
圖書機械標本費	三、六、六〇	二二八	九	三、六、六〇	三、六、六〇
器具費	三、三、一〇	一七四	九	三、三、一〇	三、三、一〇
消耗品費	五、二、五八	三三七	四〇	五、二、五八	五、二、五八
新築費	一、九、六二七	一、六、六七一	四〇	一、九、六二七	一、九、六二七
修繕費	二、一、三三七	五〇	一一	二、一、三三七	二、一、三三七
其他ノ諸費	一、八、七二	二一〇	一一	一、八、七二	一、八、七二
合計	六、〇、六八二	三、七、八七三	一、二、一九七	六、〇、六八二	一、〇、一、一三二

備考 本表以下三表共×印ハ臨時費ナリ

第一五九

小學校費支出ノ一

明治四十一年度

町村名	訓導俸給	準訓導俸給	代用教員俸給	旅費	雜給	生徒給費	借地借家費
鹿島路	三三三	一〇八	七三	一五	三六		六六
金九	五〇〇	二	八三	一三	四九		四〇
久江	三三三		九四	二二	四六		
能登	一六五		七三	二	一九		
鳥屋	三三一			六	四七		
越路	二七五			五	四三		
南大	六〇七			六	六〇		
北大	四九一			一	五一		
崎山	三九四			八	四三		
東湊	六五六			二	九〇		
西湊	五二六			八	七三		
石崎	四三二			二	八七		
端馬	四三〇			一	六三		
相藏	四九七			二	五四		
赤藏	三五八			一	五八		
金崎	三四四			二	三八		
笠川	四六四			二	六九		
豐川	一七九			二	三六		
西岸	七〇三			二	三六		
東島	六三一			二	三六		
西島	五二六			二	三六		
合計	九二四二	一八四〇	三二二六	三三七	一三三三	一三	一三

第一六〇

小學校費支出ノ二

明治四十一年度

町村名	圖書機械標本費	器具費	消耗品費	修繕費	合計
鹿島路	六三	四一	四二	三	一五〇
金九	八〇	四三	六六	四	一九三
久江	二七	七八	四〇	三	一〇八
能登	二八	二七	三三	三	九一
鳥屋	八六	五	五三	三	一四七
越路	八八	五	三六	三	一三二
南大	一〇三	二九	六九	一	一四三
北大	八三	六六	七三	一	一六三
崎山	一一二	一一	五八	一	一八二
東湊	一一二	一一	一九〇	一	四一四
西湊	一四三	一四〇	二六	三〇	三五〇
石崎	一三八	一三二	一七五	四六	五三二
端馬	一七四	一八〇	一五五	四六	五五五
相藏	一九三	一六五	七四	二七	四五九
赤藏	二五	八〇	一〇八	七〇	二〇三
金崎	二二八	五四	一〇八	七〇	四六〇
笠川	一九五	五四	七二	四	三二五
西岸	一七三	四〇	一八四	二二	三九九
東島	七三	九八	二八四	二一	五七六
西島	六八	九五	二六二	五〇	五一五
合計	九二四二	一八四〇	三二二六	三三七	一三三三

合計	二八五	一八四	二〇五	七〇一	二、八八〇
----	-----	-----	-----	-----	-------

第一六一 實業學校費支出

明治四十一年度

町村名	學校長俸給	教員俸給	旅費	雜給	借地費	圖書機械標本費	器具費	消耗品費	新營費	修繕費	其他ノ諸費	合計
七尾	六五二	八五五	一四三	一四六	二九	二〇	六四	一九	×三三六	一七	九〇	×二五九
鳥屋	四三三	二九	二一	七五	二九	三八	二〇	一七八	×四三三	三三	二〇	×三三六
合計	一〇八四	八八四	一六四	二二二	二九	二八	一七四	三三七	×一六六七	五〇	一一〇	×一六六三

第一六二 實業補習學校費支出

明治四十一年度

町村名	訓導俸給	準教員俸給	雜給	借地借家費	圖書機械標本費	器具費	消耗品費	其他ノ諸費	合計
餘喜	三六四	八	一	三	一	一	一	一	六六
鹿路	八	三	一	一	一	一	一	一	三四
金丸	〇	一	一	一	一	一	一	一	二二
御祖	二五	一	一	一	一	一	一	一	八七
久江	三八	一	一	一	一	一	一	一	二五
能登	三三	一	一	一	一	一	一	一	六九
鳥屋	二六	一	一	一	一	一	一	一	三九
瀧尾	二四	一	一	一	一	一	一	一	四〇
越路	三六	一	一	一	一	一	一	一	七〇
南香	三三	一	一	一	一	一	一	一	八〇
北香	六五	一	一	一	一	一	一	一	二二
崎山	三四	一	一	一	一	一	一	一	八二
東大	三	一	一	一	一	一	一	一	二五
矢野	八	一	一	一	一	一	一	一	三四
合計	三六四	八八四	一六四	二二二	二九	二八	一七四	三三七	×一六六三

第一六三 小學校資産

明治四十一年度

町村名	敷地	附屬地	教場	其他ノ敷地	敷地價	附屬地價	家屋價	圖書價	器械標本價	器具價	價額計
德田	二四	一	一	一	一	一	二	一	一	一	三
七尾	一	一	一	一	一	一	一	一	一	一	一
西崎	一	一	一	一	一	一	一	一	一	一	一
石崎	一	一	一	一	一	一	一	一	一	一	一
高端	一	一	一	一	一	一	一	一	一	一	一
相階	一	一	一	一	一	一	一	一	一	一	一
田濱	一	一	一	一	一	一	一	一	一	一	一
赤鶴	一	一	一	一	一	一	一	一	一	一	一
金ヶ師	一	一	一	一	一	一	一	一	一	一	一
笠保	一	一	一	一	一	一	一	一	一	一	一
中島	一	一	一	一	一	一	一	一	一	一	一
熊木	一	一	一	一	一	一	一	一	一	一	一
西岸	一	一	一	一	一	一	一	一	一	一	一
東島	一	一	一	一	一	一	一	一	一	一	一
中島	一	一	一	一	一	一	一	一	一	一	一
西島	一	一	一	一	一	一	一	一	一	一	一
中島	一	一	一	一	一	一	一	一	一	一	一
西島	一	一	一	一	一	一	一	一	一	一	一
計	五五九	二〇	一	一	三六	一三四	九	四四〇	三〇	二六	一四七

合	西	中	東	西
計	島	島	島	岸
一、一八一		一四〇八	二二八	二〇九
二二九				
二九七一	七六	一〇〇	五三	七〇
三四〇〇	三四	二〇四	五七	九〇
一、三五〇三	一四三	四〇五	八〇一	八四
三三六				
六、五四九八	三三〇	三〇〇	三五五	五〇〇
七五六九	一八七	三三〇	二四三	一九〇
七八〇	七五	二八〇	一四〇	三七〇
一三九〇	四一三	四〇五	五三七	二四四
一、三三八七	一四八	四三〇	五二八	一三八八

熊	中	豊	笠	金	赤	田	相	高	端	西	石	七	徳	矢	東	崎	北	南	越	瀧	鳥	能	久	御	金	
木	島	川	保	崎	藏	濱	馬	階	湊	崎	尾	田	郷	湊	山	香	香	路	尾	屋	登	江	祖	丸		
二九六	五三三				五九			四〇五	一〇六	二二九	八六	一七六九	一〇一	四九八	一五〇	一七三	三三五	二九八	一五〇〇	九六五	一四〇	二三四				
												二九														
八六	九九	一一五	五〇	三一	二八	七二	九四	六九	五八	四一	五〇	三三五	一三九	七八	九四	二一八	二二九	七九	二〇	七二	二四一	三三〇	四三	一六	五九	
七六	八〇	一〇六	六〇	三八	四八	九五	八四	一〇〇	一一	三七	三六	四五二	一五三	一五〇	一〇六	六九	一六三	一五四	三四	六六	一九	四六	四〇	八三	三三	
一五三	一〇〇				一五〇			一六三	一五〇	四八	五〇	四五二	二四				八二〇		三三五	二五五	一五〇〇	二二〇	一四〇	四六八		
												三三六														
九〇	三〇〇	一〇〇	一九〇	一五〇	四〇〇	二七〇	二二〇	一五〇〇	二二五	一〇〇	二二〇	二二五	一〇〇	二八四	三〇〇	二七五〇	二二三四	二四〇	一五〇〇	二二〇〇	二九〇〇	二五〇〇	四〇〇	二〇五〇	二五〇	
二五二	四六三	一八五	二七〇	一〇〇	一〇五	八〇	一三三	三三〇	二九八	一〇〇	一三五	四七〇	二五〇	一九九	一七三	四〇八	四二四	一三〇	一三三	三七五	三八九	四二九	二二八	三〇五	一四一	
二七一	一四〇	三九七	一三七	一五〇	九〇	一三〇	四三八	一七三	二二六	一二五	二六〇	一八〇	四〇〇	一三〇	二〇〇	一五八	五二九	一〇五	三六五	三七〇	三五七	一三五	一七五	四六〇	一一一	
三六八	六七五	二六八	二八八	一〇四	三三五	三三〇	三三五	二八三	二九七	二九〇	二六七	一四四八	八九五	一七九	六八七	三三一	五三五	二七四	一六七	四五〇	四一七	六四三	一五三	五一五	一五八	
一九四三	三五七八	一八〇〇	二六〇四	五〇四	七三〇	八四〇	一六六	二二二	二二九	六六三	八三六	三、三〇二	二五五九	三三四九	三三八〇	三六二七	四四三三	七四九	二九五	二六四五	六六五三	五九一七	一〇八六	三七五八	七〇四	



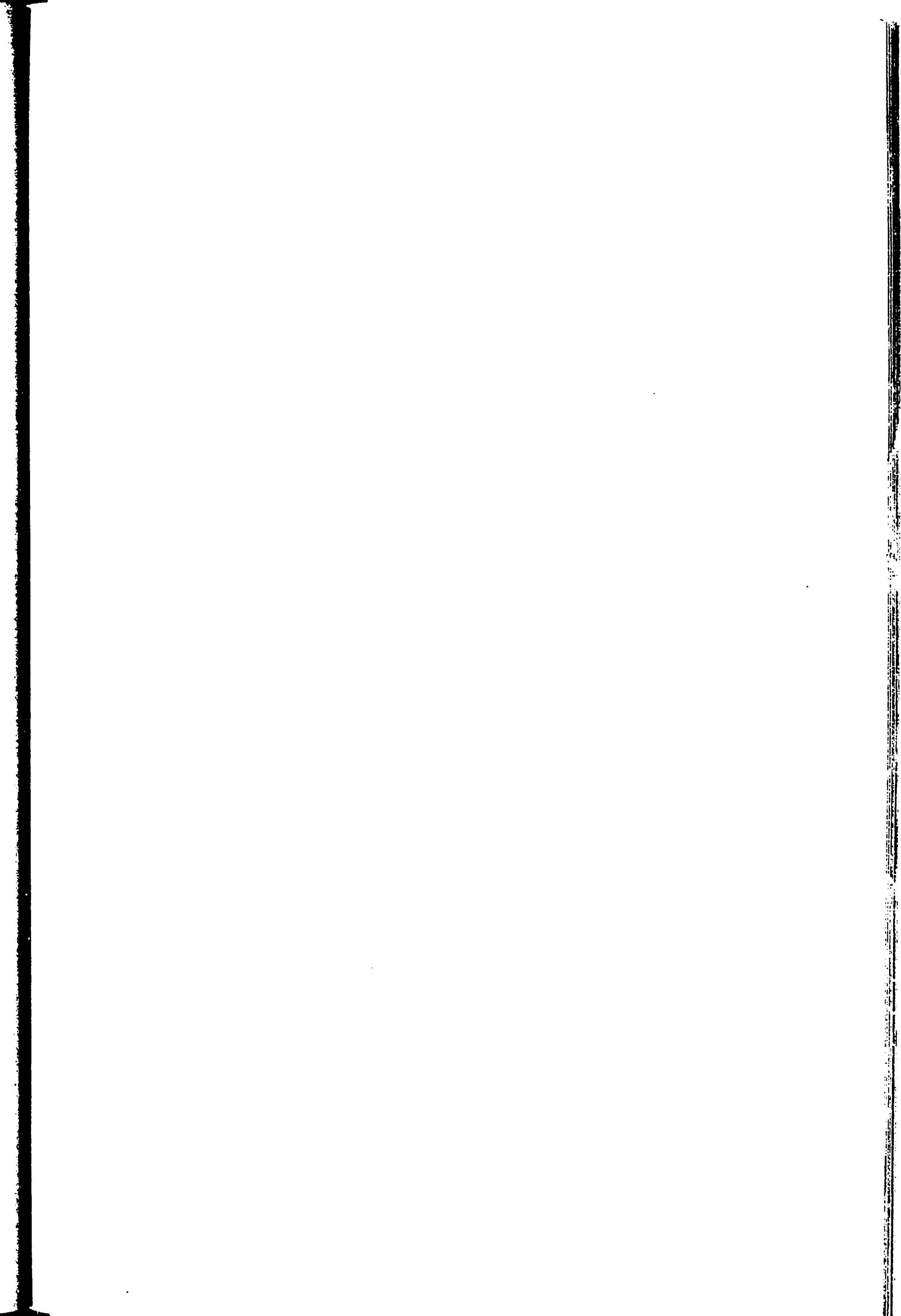
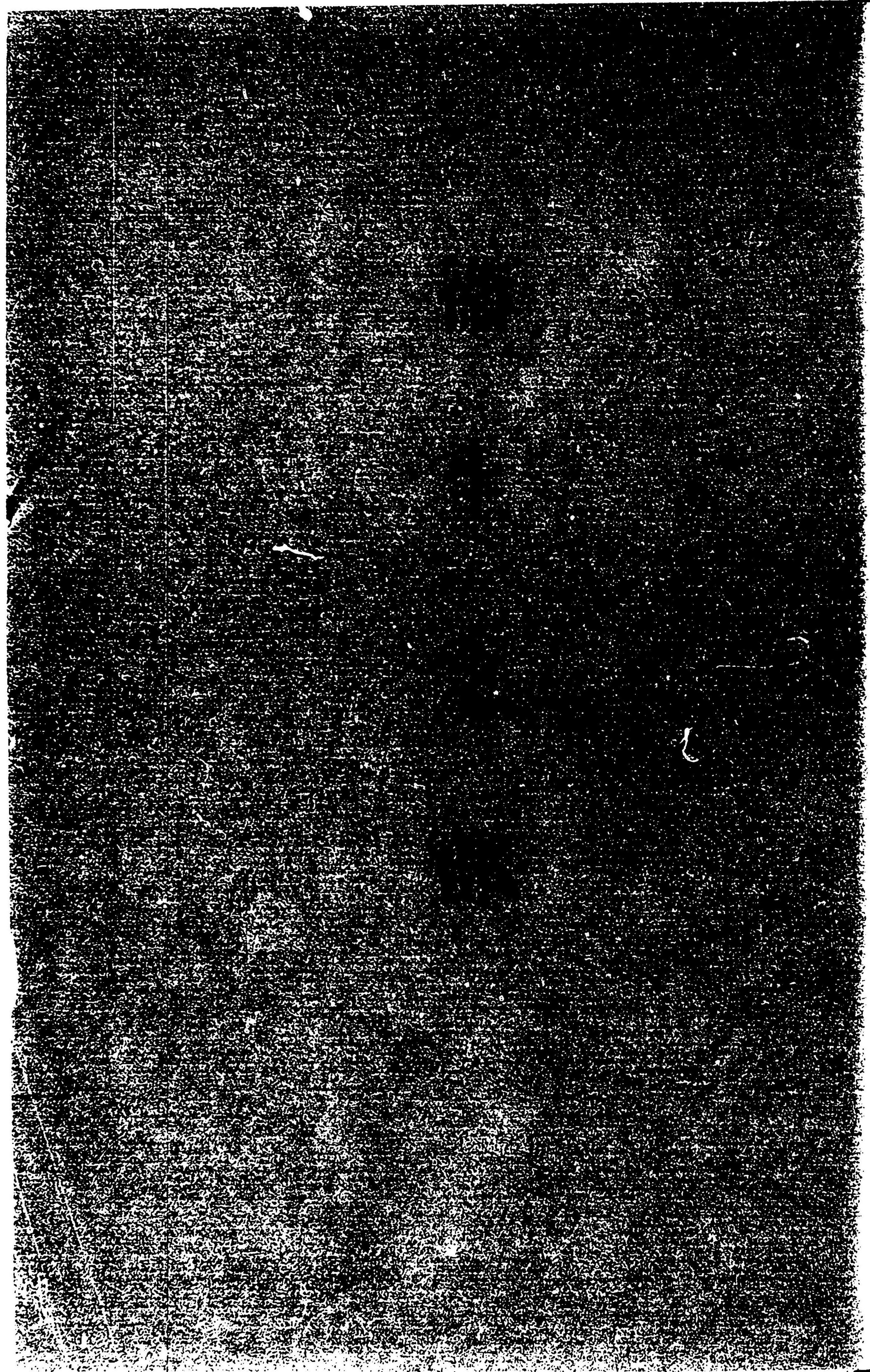

覽要

藥劑師數	產婆數	醫師數	病院數
四	八六	一七三	二

○衛生

第一六四 醫師

明治四十年十二月末日調

町村名	醫學專門學校 高等學校卒業	府縣立醫學校 卒業	試驗及第	舊試驗及第	從來開業	從來開業 醫子師弟	大學校卒業	限地開業	奉職	齒科醫子
餘喜路	1	1	1	1	1	1	1	1	1	1
鹿島	1	1	1	1	1	1	1	1	1	1
金丸	1	1	1	1	1	1	1	1	1	1
御祖	1	1	1	1	1	1	1	1	1	1
久江	1	1	1	1	1	1	1	1	1	1
能登	1	1	1	1	1	1	1	1	1	1
鳥屋	1	1	1	1	1	1	1	1	1	1
瀧尾	1	1	1	1	1	1	1	1	1	1
越路	1	1	1	1	1	1	1	1	1	1
南吞	1	1	1	1	1	1	1	1	1	1
北吞	1	1	1	1	1	1	1	1	1	1
崎山	1	1	1	1	1	1	1	1	1	1
東淡	1	1	1	1	1	1	1	1	1	1
矢郷	1	1	1	1	1	1	1	1	1	1
德田	1	1	1	1	1	1	1	1	1	1
七尾	1	1	1	1	1	1	1	1	1	1
西湊	1	1	1	1	1	1	1	1	1	1
石崎	1	1	1	1	1	1	1	1	1	1
端崎	1	1	1	1	1	1	1	1	1	1

○衛生

二一

年次	性体	傳染性病	發育及皮膚及關節病	血行器病	神經及五管病	呼吸器病	消化器病	泌尿及性變器病	外變性	中毒性	原因不詳	計	
													合
明治三十八年	女男	四七	二八一	四三	三五	二四七	二七九	五三	一五	一一	一四	二二四	
明治三十七年	女男	四三	二〇六	三七	二四七	一八八	二四八	二九	一〇	四	四	一〇六	
明治三十六年	女男	五七	一六七	六	二七	一八八	二五七	二六	一〇	一	一	一〇九	
明治三十五年	女男	三六	二〇八	一七	二五	一七五	二二九	三七	〇	一	三	一〇四	
計		一七〇	一〇六	一〇七	一〇〇	一〇〇	一〇〇	一〇〇	一〇〇	一〇〇	一〇〇	一〇〇	

第一六五 現住人死亡者病別累年比較

年次	性体	傳染性病	發育及皮膚及關節病	血行器病	神經及五管病	呼吸器病	消化器病	泌尿及性變器病	外變性	中毒性	原因不詳	計
明治三十九年	女男	三〇	二二〇	二六	四〇	一八四	一八八	二五	二	一	一	九三
明治四十年	女男	四	二〇一	一	二七	一九一	二〇七	四	一	一	一	九七
明治四十一年	女男	四	一八〇	一	二五	二二	二〇七	三	一	一	一	九六
計		一〇	一〇一	一	一〇	一〇	一〇	一〇	一〇	一〇	一〇	一〇

第一六六 傳染病患者及死亡者累年比較

年次	性体	傳染性病	發育及皮膚及關節病	血行器病	神經及五管病	呼吸器病	消化器病	泌尿及性變器病	外變性	中毒性	原因不詳	計
明治三十五年	女男	一	二五	八	一	一	一	一	一	一	一	六九
明治三十六年	女男	一	二六	三	一	一	一	一	一	一	一	九〇
明治三十七年	女男	一	三三	三	一	一	一	一	一	一	一	一三三
明治三十八年	女男	一	三三	三	一	一	一	一	一	一	一	一六二
明治三十九年	女男	一	三三	三	一	一	一	一	一	一	一	一六二
明治四十年	女男	一	三三	三	一	一	一	一	一	一	一	一六二
明治四十一年	女男	一	三三	三	一	一	一	一	一	一	一	一六二
計		一	一六二	一	一	一	一	一	一	一	一	一六二

第一六七 現住人死亡者病別

町村名	性体	傳染性病	發育及皮膚及關節病	血行器病	神經及五管病	呼吸器病	消化器病	泌尿及性變器病	外變性	中毒性	原因不詳	計
金九	女男	一	四	一	一	一	一	一	一	一	一	一
鹿島路	女男	一	二	一	一	一	一	一	一	一	一	一
除喜	女男	一	一	一	一	一	一	一	一	一	一	一
計		一	一	一	一	一	一	一	一	一	一	一

○衛  
生

計	西	中	東	西	熊	中	豊	笠	金	赤	川	相	高	端
	乃							師	ヶ		鶴			
女	男	女	男	女	男	女	男	女	男	女	男	女	男	女

四三	二	一	一	一	一	一	一	一	一	一	一	一	一	一
一八	一七	七	五	一	三	〇	四	九	四	四	一	二	二	〇
二	一	一	一	一	一	一	一	一	一	一	一	一	一	一
二	三	一	一	一	一	一	一	一	一	一	一	一	一	一
三	三	一	三	一	一	一	一	一	一	一	一	一	一	一
三六	二七	四	三	九	四	八	七	〇	八	〇	四	五	三	四
二	九	二	三	二	二	五	三	五	四	七	四	六	四	四
三	〇	六	五	六	四	一	一	四	四	三	三	一	四	四
五	三	一	一	一	一	一	一	一	一	一	一	一	一	一
一	八	〇	一	一	一	一	一	一	一	一	一	一	一	一
一	一	一	一	一	一	一	一	一	一	一	一	一	一	一
七	六	一	一	一	一	一	一	一	一	一	一	一	一	一
一	〇	九	二	〇	二	六	二	六	三	三	八	五	三	九

二五

○衛  
生

石	西	七	德	矢	東	崎	北	南	越	瀧	鳥	能	久	御
				田			大	大				登		
崎	淺	尾	田	郷	湊	山	香	香	路	尾	屋	部	江	祖
女	男	女	男	女	男	女	男	女	男	女	男	女	男	女

一	一	一	一	一	一	一	一	一	一	一	一	一	一	一
〇	三	四	五	六	七	八	八	五	二	五	九	七	三	五
一	一	一	一	一	一	一	一	一	一	一	一	一	一	一
二	一	一	一	一	一	一	一	一	一	一	一	一	一	一
二	一	一	一	一	一	一	一	一	一	一	一	一	一	一
四	六	五	三	三	六	〇	八	三	〇	七	五	一	七	五
六	三	三	一	二	九	五	六	五	四	三	七	四	七	二
七	九	三	四	九	六	二	七	八	五	九	九	三	三	四
一	一	一	一	一	一	一	一	一	一	一	一	一	一	一
一	一	一	一	一	一	一	一	一	一	一	一	一	一	一
一	一	一	一	一	一	一	一	一	一	一	一	一	一	一
三	〇	九	四	九	〇	六	六	四	〇	三	四	〇	五	三

二四

第一六八 現住人死亡者年齡級別

年齡級	性別		傳染病	發育及營養的病	皮膚筋骨及關節疾患	血行	神經及	呼吸	消化	泌尿及生殖器	外變性	中毒性	原因不詳	計	呼吸器病
	男	女													
一歲	1	0												1	
二歲	1	0												1	
三歲	1	0												1	
四歲	1	0												1	
五歲	1	0												1	
六歲以上	1	0												1	
十一歲以上	1	0												1	
二十一歲以上	1	0												1	
三十一歲以上	1	0												1	
四十一歲以上	1	0												1	
五十一歲以上	1	0												1	
六十一歲以上	1	0												1	
七十一歲以上	1	0												1	
合計	8	0												8	

第一六九 種痘人員

町村名	感否	種痘人員		再種	三種	種合	合計
		初	種				
越路	不善感	1	5	1	3	1	10
瀧尾	不善感	1	4	1	3	1	9
鳥屋	不善感	1	6	1	3	1	11
能登部	不善感	1	9	1	3	1	14
久江	不善感	1	7	1	3	1	12
御祖	不善感	1	3	1	3	1	8
金丸	不善感	1	7	1	3	1	12
鹿島路	不善感	1	0	1	3	1	5
餘喜	不善感	1	4	1	3	1	9
合計		10	55	10	30	10	105



# 覽 要

衆議院議員ノ選舉權ヲ有スル者

三五二六人

縣會議員ノ選舉權ヲ有スル者

五三〇一人

町村會議員ノ選舉權ヲ有スル者

一〇、六〇九人



○議會及町村吏員

第一七〇

衆議院議員選舉權

明治四十一年十二月十五日現在

町村名	士族	直接國稅拾圓以上納ムル者	計	士族	選舉權	計
除喜路	175	175	175	172	172	172
鹿島	33	33	33	29	29	29
金丸	83	83	83	75	75	75
御江	253	253	253	235	235	235
久部	68	68	68	62	62	62
能登	180	180	180	172	172	172
鳥屋	294	294	294	248	248	248
瀧尾	175	175	175	170	170	170
越路	233	233	233	189	189	189
南香	43	43	43	38	38	38
北香	43	43	43	38	38	38
崎山	53	53	53	53	53	53
東湊	120	120	120	115	115	115
矢郷	150	150	150	145	145	145
德田	168	168	168	163	163	163
七尾	296	296	296	239	239	239
西湊	279	279	279	238	238	238
石崎	97	97	97	95	95	95
端崎	6	6	6	6	6	6
計	90	90	90	85	85	85

○議會及町村吏員

高階	相馬	田濱	赤崎	金保	笠川	豐島	中島	熊島	西岸	東島	中島	西島	乃島	計
----	----	----	----	----	----	----	----	----	----	----	----	----	----	---

110	149	53	86	82	130	113	64	98	86	130	113	64	98	16
-----	-----	----	----	----	-----	-----	----	----	----	-----	-----	----	----	----

110	149	53	86	82	130	113	64	98	86	130	113	64	98	16
-----	-----	----	----	----	-----	-----	----	----	----	-----	-----	----	----	----

110	149	53	86	82	130	113	64	98	86	130	113	64	98	16
-----	-----	----	----	----	-----	-----	----	----	----	-----	-----	----	----	----

110	149	53	86	82	130	113	64	98	86	130	113	64	98	16
-----	-----	----	----	----	-----	-----	----	----	----	-----	-----	----	----	----

110	149	53	86	82	130	113	64	98	86	130	113	64	98	16
-----	-----	----	----	----	-----	-----	----	----	----	-----	-----	----	----	----

110	149	53	86	82	130	113	64	98	86	130	113	64	98	16
-----	-----	----	----	----	-----	-----	----	----	----	-----	-----	----	----	----

110	149	53	86	82	130	113	64	98	86	130	113	64	98	16
-----	-----	----	----	----	-----	-----	----	----	----	-----	-----	----	----	----

第一七一 縣會議員選舉

明治四十年九月二十五日執行ノモノ

町村名	選舉人數	被選舉人數	投票シタル者	投票セサリシ者
-----	------	-------	--------	---------

餘喜	341	162	355	164
鹿島	53	33	48	34
金丸	129	76	107	33
御祖	177	116	167	61
久江	82	53	74	29
能登	331	154	207	177
鳥屋	388	240	354	214

餘喜	341	162	355	164
鹿島	53	33	48	34
金丸	129	76	107	33
御祖	177	116	167	61
久江	82	53	74	29
能登	331	154	207	177
鳥屋	388	240	354	214

餘喜	341	162	355	164
鹿島	53	33	48	34
金丸	129	76	107	33
御祖	177	116	167	61
久江	82	53	74	29
能登	331	154	207	177
鳥屋	388	240	354	214

餘喜	341	162	355	164
鹿島	53	33	48	34
金丸	129	76	107	33
御祖	177	116	167	61
久江	82	53	74	29
能登	331	154	207	177
鳥屋	388	240	354	214

瀧尾	越路	南吞	北吞	崎山	東湊	矢郷	德田	七尾	西尾	石尾	高尾	相尾	田尾	赤尾	金尾	笠尾	豐尾	中尾	熊尾	西尾	東尾	中尾	西尾	乃尾	計
----	----	----	----	----	----	----	----	----	----	----	----	----	----	----	----	----	----	----	----	----	----	----	----	----	---

233	275	79	122	191	222	220	399	336	333	335	107	130	234	54	100	107	155	176	130	136	223	155	130	136	155	84	5301
-----	-----	----	-----	-----	-----	-----	-----	-----	-----	-----	-----	-----	-----	----	-----	-----	-----	-----	-----	-----	-----	-----	-----	-----	-----	----	------

233	275	79	122	191	222	220	399	336	333	335	107	130	234	54	100	107	155	176	130	136	223	155	130	136	155	84	5301
-----	-----	----	-----	-----	-----	-----	-----	-----	-----	-----	-----	-----	-----	----	-----	-----	-----	-----	-----	-----	-----	-----	-----	-----	-----	----	------

233	275	79	122	191	222	220	399	336	333	335	107	130	234	54	100	107	155	176	130	136	223	155	130	136	155	84	5301
-----	-----	----	-----	-----	-----	-----	-----	-----	-----	-----	-----	-----	-----	----	-----	-----	-----	-----	-----	-----	-----	-----	-----	-----	-----	----	------

233	275	79	122	191	222	220	399	336	333	335	107	130	234	54	100	107	155	176	130	136	223	155	130	136	155	84	5301
-----	-----	----	-----	-----	-----	-----	-----	-----	-----	-----	-----	-----	-----	----	-----	-----	-----	-----	-----	-----	-----	-----	-----	-----	-----	----	------

第一七二 郡會及郡參事會

種別	郡會		郡參事會	
	通	常	臨時	臨時
召集日數	1	1	1	1
開會日數	3	3	3	3
出席總延人員	29	29	29	29
平均出席人員	9.7	9.7	9.7	9.7
議決件數	5	5	5	5
不議了件數	0	0	0	0
會議日數及議決件數	3日 5件		3日 5件	
高等官	1		1	
名譽職	5		5	
士族	1		1	
平民	5		5	
計	6		6	

第一七三 町村會

町村名	會數	士族		平民		計數	選舉權ヲ有スルモノ		計
		族	員	族	員		族	員	
北	1	1	1	1	1	2	1	1	2
南	1	1	1	1	1	2	1	1	2
越	1	1	1	1	1	2	1	1	2
瀧	1	1	1	1	1	2	1	1	2
鳥	1	1	1	1	1	2	1	1	2
能	1	1	1	1	1	2	1	1	2
久	1	1	1	1	1	2	1	1	2
御	1	1	1	1	1	2	1	1	2
金	1	1	1	1	1	2	1	1	2
鹿	1	1	1	1	1	2	1	1	2
餘	1	1	1	1	1	2	1	1	2
計	13	13	13	13	13	26	13	13	26

町村名	計	西	中	東	西	熊	中	豐	笠	金	赤	田	相	高	端	石	西	七	德	矢	東	崎	
乃島	3																						
島	3																						
島	3																						
岸	3																						
木	3																						
島	3																						
川	3																						
保	3																						
崎	3																						
藏	3																						
濱	3																						
馬	3																						
階	3																						
崎	3																						
湊	3																						
山	3																						
計	39	3	3	3	3	3	3	3	3	3	3	3	3	3	3	3	3	3	3	3	3	3	3

第一七四 町村吏員

明治四十一年三月末日現在

町村名	報酬月額	長	助	役	收入	役	員	記	金額計
乃島	3	1	1	1	3	1	1	1	10,670
島	3	1	1	1	3	1	1	1	10,670
島	3	1	1	1	3	1	1	1	10,670
岸	3	1	1	1	3	1	1	1	10,670
木	3	1	1	1	3	1	1	1	10,670
島	3	1	1	1	3	1	1	1	10,670
川	3	1	1	1	3	1	1	1	10,670
保	3	1	1	1	3	1	1	1	10,670
崎	3	1	1	1	3	1	1	1	10,670
藏	3	1	1	1	3	1	1	1	10,670
濱	3	1	1	1	3	1	1	1	10,670
馬	3	1	1	1	3	1	1	1	10,670
階	3	1	1	1	3	1	1	1	10,670
崎	3	1	1	1	3	1	1	1	10,670
湊	3	1	1	1	3	1	1	1	10,670
山	3	1	1	1	3	1	1	1	10,670
計	39	3	3	3	39	3	3	3	10,670

○議會及町村吏員

餘喜路	鹿島	金祖丸	御江	能久	鳥登	瀧屋部	越路尾	南吞吞	北吞吞	崎山吞	東湊山	矢鄉	德尾	七田	西崎	石崎	端階	高馬	相濱	田藏	赤鶴	金崎	笠保	豐川	
一、三、五〇〇〇	一〇、〇〇〇	一〇、〇〇〇	一三、三三三	九、一七〇	二〇、〇〇〇	九、一六〇	一三、三三三	一五、〇〇〇	一〇、〇〇〇	一〇、〇〇〇	一〇、〇〇〇	一三、〇〇〇	二二、六六六	一〇、三三〇	一〇、三三〇	一〇、三三〇	一〇、三三〇	一〇、三三〇	一〇、三三〇	一〇、三三〇	八、三三三	一〇、〇〇〇	一〇、〇〇〇	七、〇〇〇	一四、一六六
一	一	一	一	一	一	一	一	一	一	一	一	一	一	一	一	一	一	一	一	一	一	一	一	一	一
一、三、五〇〇〇	九、五〇〇	一〇、〇〇〇	一〇、〇〇〇	一四、一六〇	一〇、〇〇〇	一〇、〇〇〇	一〇、〇〇〇	一〇、〇〇〇	一七、〇〇〇	一〇、〇〇〇	一〇、〇〇〇	一四、〇〇〇	一五、〇〇〇	九、〇〇〇	一〇、〇〇〇	一〇、〇〇〇	一〇、〇〇〇	一〇、〇〇〇	一〇、〇〇〇	一〇、〇〇〇	一〇、〇〇〇	一〇、〇〇〇	一〇、〇〇〇	一〇、〇〇〇	一三、〇〇〇
一	一	一	一	一	一	一	一	一	一	一	一	一	一	一	一	一	一	一	一	一	一	一	一	一	一
一四、〇〇〇	一七、五〇〇	一〇、〇〇〇	一〇、〇〇〇	一〇、〇〇〇	一〇、〇〇〇	一〇、〇〇〇	一〇、〇〇〇	一〇、〇〇〇	一〇、〇〇〇	一〇、〇〇〇	一〇、〇〇〇	一〇、〇〇〇	一〇、〇〇〇	一〇、〇〇〇	一〇、〇〇〇	一〇、〇〇〇	一〇、〇〇〇	一〇、〇〇〇	一〇、〇〇〇	一〇、〇〇〇	一〇、〇〇〇	一〇、〇〇〇	一〇、〇〇〇	一〇、〇〇〇	一〇、〇〇〇
一	一	一	一	一	一	一	一	一	一	一	一	一	一	一	一	一	一	一	一	一	一	一	一	一	一
一、九、五〇〇	一三、七五〇	一三、〇〇〇	一三、〇〇〇	一三、〇〇〇	一三、〇〇〇	一三、〇〇〇	一三、〇〇〇	一三、〇〇〇	一三、〇〇〇	一三、〇〇〇	一三、〇〇〇	一三、〇〇〇	一三、〇〇〇	一三、〇〇〇	一三、〇〇〇	一三、〇〇〇	一三、〇〇〇	一三、〇〇〇	一三、〇〇〇	一三、〇〇〇	一三、〇〇〇	一三、〇〇〇	一三、〇〇〇	一三、〇〇〇	一三、〇〇〇
一	一	一	一	一	一	一	一	一	一	一	一	一	一	一	一	一	一	一	一	一	一	一	一	一	一
一六、三三三	一三、七五〇	一三、〇〇〇	一三、〇〇〇	一三、〇〇〇	一三、〇〇〇	一三、〇〇〇	一三、〇〇〇	一三、〇〇〇	一三、〇〇〇	一三、〇〇〇	一三、〇〇〇	一三、〇〇〇	一三、〇〇〇	一三、〇〇〇	一三、〇〇〇	一三、〇〇〇	一三、〇〇〇	一三、〇〇〇	一三、〇〇〇	一三、〇〇〇	一三、〇〇〇	一三、〇〇〇	一三、〇〇〇	一三、〇〇〇	一三、〇〇〇
一	一	一	一	一	一	一	一	一	一	一	一	一	一	一	一	一	一	一	一	一	一	一	一	一	一

熊島	西岸	東島	中島	西島	合乃計
一八、三三三	二、五〇〇	七、〇〇〇	三、〇〇〇	一〇、〇〇〇	二九三、九八七
一	一	一	一	一	一
一三、〇〇〇	一	一	一	一	八六、六六六
一	一	一	一	一	六二、六六三
一五、〇〇〇	一	一	一	一	二五四、六六〇
一	一	一	一	一	三三三、五〇〇
一	一	一	一	一	六四
一	一	一	一	一	六六、〇〇〇
一	一	一	一	一	一六三、四七六

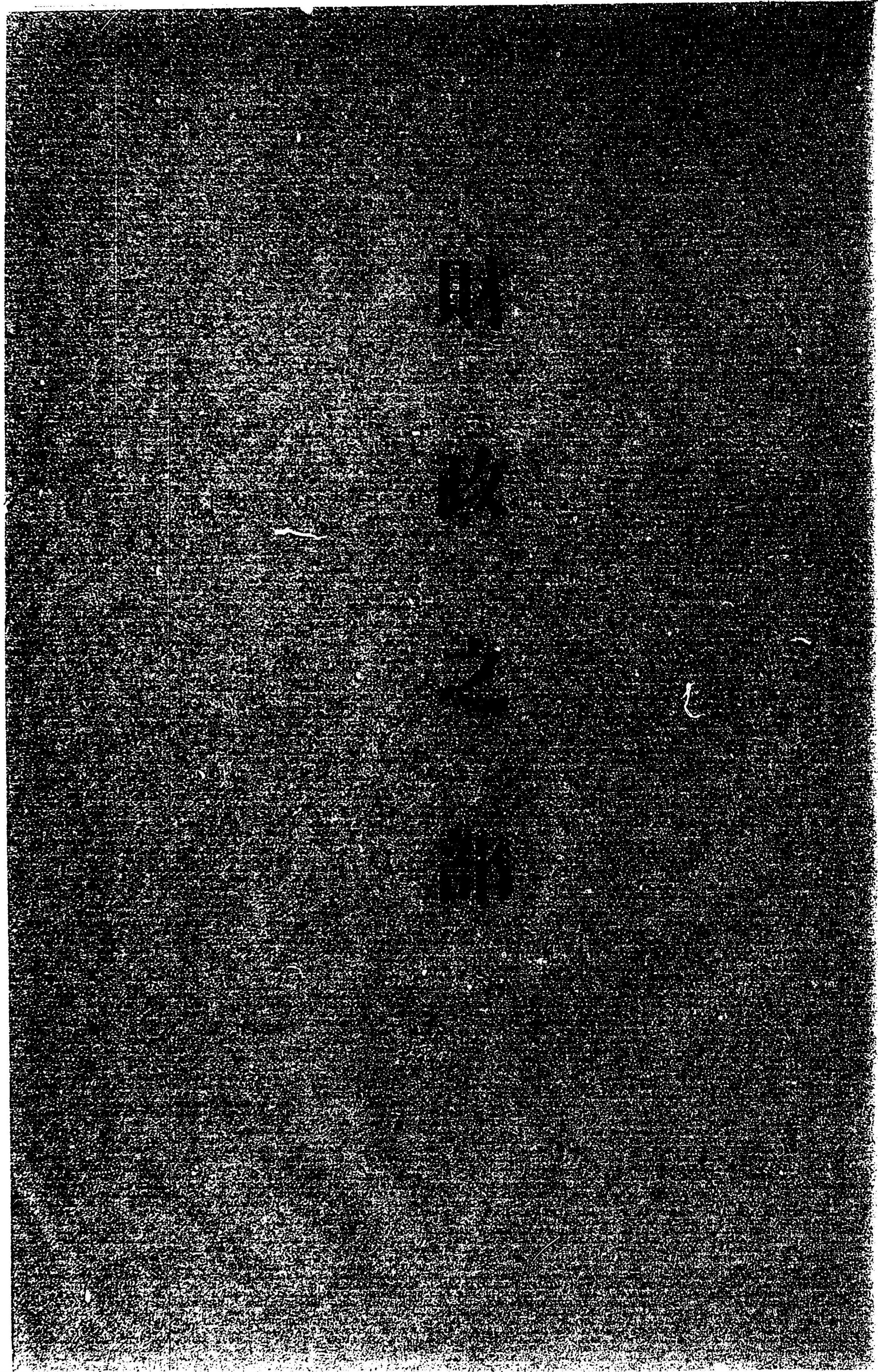

# 覽要

明治四十一年度租稅負擔總額

五二、二二二二圓

現住戶數一ニ  
對スル負擔額  
現住人口一ニ  
對スル負擔額

七四圓三八錢

五圓九七錢

內譯

國稅負擔額

二二、六二八一圓

縣稅負擔額

一一、七六二九圓

町村稅負擔額

一六、七三〇一圓

明治四十一年度縣歲入

一二、七三三二圓

同年度郡歲入

三、二一九一圓

臨時部

二、七九四一圓

同年度郡歲出

二、五八三八圓

臨時部

一、一六六九圓

同年度町村歲入

二二、六九五五圓

町臨時部  
其他稅部

一六、七三〇一圓

同年度町村歲出

二二、一四七一圓

町臨時部  
其他稅部

一六、三三〇四圓

### 租税負擔額累年比較

年次	國稅	縣稅	町村稅	合計	現住戸數 一〇對スル	現住人口 一〇對スル
明治三十五年	二五三三三 <small>円</small>	二八六九二 <small>円</small>	九九三五 <small>円</small>	四七、一五〇 <small>円</small>	二九、一三	五、五四
同三十六年	三三、七三〇	八、六六六	九、八三九	四三、二六九	二七、六二	四、九三
同三十七年	二七、九〇九	七、〇八〇	八、五二六	四三、四九五	二八、三三	五、〇六
同三十八年	三五、一七六	七、三二七	九、九八四	五二、四五一	三四、〇九	六、〇九
同三十九年	三七、三三六	八、四三二	一一、三三四	五六、七九三	三六、九八	六、六〇
同四十年	三九、九九二	一一、二四八	一一、四五四	六二、五五二	三七、〇二	六、九七
同四十一年	三三、三八一	一一、七六九	一六、七〇一	五二、一三三	四七、三八	五、九七
凡例						

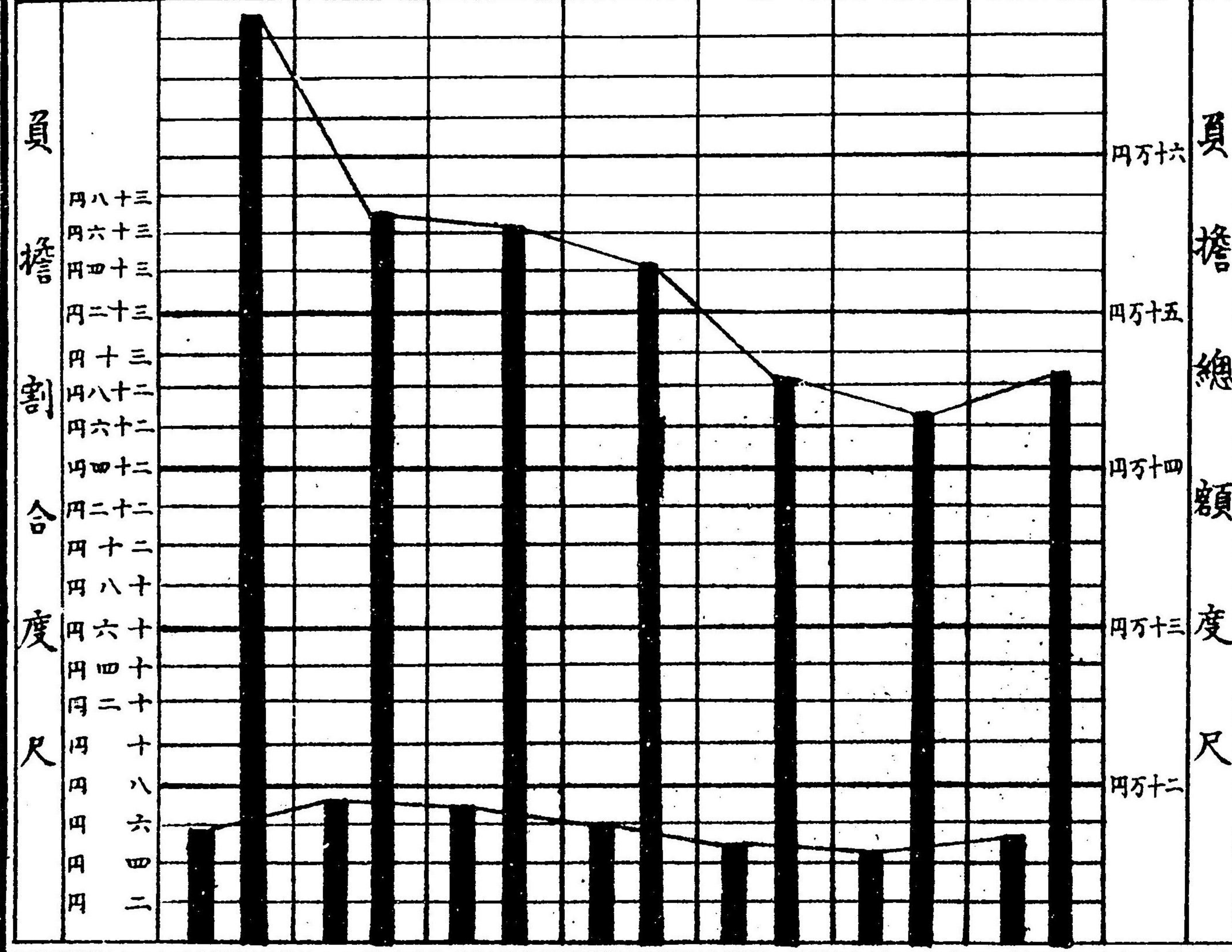

○財 政

第一七五 租稅負擔額累年比較

年次	國稅	縣稅	町村稅	合計	現住戸數一ニ對スル負擔額	現住人口一ニ對スル負擔額
明治三十五年	二五、三三三〇	一一、八六九二	九、九六二五	四七、一六五七	二九、一三〇	五、五四〇
明治三十六年	二五、七七三〇	八、六六六〇	九、八三七九	四三、二八六九	二七、六二〇	四、九三〇
明治三十七年	二七、九四六九	七、〇〇八〇	八、五四二六	四三、四九七五	二八、三三〇	五、〇六〇
明治三十八年	三五、一〇七八	七、三二二七	九、九八四六	五二、四一六一	三四、〇九〇	六、〇九〇
明治三十九年	三七、三六六七	八、四三三二	一一、一三七四	五六、九三三三	三六、九八〇	六、六〇〇
明治四十年	三九、九五六一	一一、一四〇九	一二、四五四三	六三、五三四二	三七、〇二二	六、九六七
明治四十一年	三三、六八二一	一一、七六五九	一六、七三〇二	六一、一七八二	四七、三八九	五、九七八

第一七六 租稅負擔額町村別

明治四十一年度

町村名	國稅	縣稅	町村稅	合計	現住戸數一ニ對スル負擔額	現住人口一ニ對スル負擔額
餘喜	一〇、八五六、三二〇	四、六五三、八七一	四、七九五、二六〇	二〇、二八四、四四八	三九、八〇二	六、三八五
鹿島路	一、三二二、七〇〇	五、八三三、二五〇	一、三三八、九五五	四、一五九、九〇五	一六、三五六	五、五三二
金丸	四、九三〇、〇二五	二、四三七、一九〇	三、三三〇、七六〇	一〇、七〇七、九六五	三三、九三三	五、四一五
御祖	九、〇二二、八二〇	四、三三〇、四二五	五、三三八、四八五	一八、六九一、七三〇	三七、六七四	六、八一七
久江	三、九六〇、九八〇	一、八八九、五八〇	一、二六六、〇四〇	七、一〇六、六〇〇	四一、五八八	六、八三三
能登	一一、〇一〇、四七〇	五、二九九、〇二〇	七、六二二、五三五	二三、九三二、〇二五	三〇、〇七七	五、三三八
鳥屋	一六、七三〇、六八〇	七、三八三、〇六〇	九、三六〇、八四〇	四三、四七四、五八〇	三七、一九七	七、七五五
瀧尾	九、六四〇、〇六〇	四、三三八、七二五	四、四四七、三四〇	一八、四二六、一二五	二六、九三五	六、五〇四



越路	二、二七四、三〇五	五、七八五、一五五	七、五八四、九五〇	二五、六四四、四一〇	二六、五一九	五、六五三
南大	三、〇二一、七四五	二、一四五、二二五	三、〇四三、三六〇	八、二〇三、三〇〇	一〇、三六四	三、八四三
北大	二、五二四、〇八〇	二、八二八、〇九五	三、九九九、二六五	九、三三一、四四〇	二、一六三	二、八四三
崎山	五、二五五、一三五	二、九七七、五四〇	三、五五八、六一五	二、七九一、二九〇	二六、三九九	四、一七八
東田	七、九〇四、〇二五	三、四七七、二八〇	四、五九〇、七三〇	一五、九七二、〇二五	三八、〇二九	五、四四四
矢郷	一〇、九三三、四一〇	四、五六八、八九五	五、六二九、二〇〇	三〇、七四四、六九五	五、六〇〇	一〇、四五三
德尾	二、五八五、一五五	一、一九八、六一五	一、四四七、七三〇	三六、五六三、二二五	四二、〇二七	七、一四三
七尾	五、四一五、六二〇	二、四九八、一五五	三、五六七、六四五	七四、六二八、六〇五	二四、五八九	六、五五三
石崎	七、〇〇、三八〇	二、四九九、九六〇	三、二六六、三〇五	一、四三〇、〇八〇	四、一六九	六、七七八
高階	六、一六〇、三九五	三、二七一、五六五	三、八九二、三三五	六、五六二、四〇五	一六、七八一	四、三〇四
相馬	五、五三三、九二五	二、四九七、三五〇	二、九二七、〇一〇	一〇、九四八、三八五	三五、二〇〇	八、七三七
田鶴	六、二四三、四〇〇	三、一六六、七〇五	三、三四九、一六五	二、八〇九、二七〇	三、七八五	五、一六
赤濱	三、四二二、一五五	一、四九七、一五五	二、三三一、五五〇	七、三四七、六七〇	三〇、三三五	六、四三七
金ヶ師	四、一七〇、七五	二、四一六、八〇〇	四、九五七、七六九	八、三四五、九〇〇	三、三三三	六、二六六
笠保	四、八六七、〇〇七	二、九九五、三三五	六、五八二、四五〇	一、四七九、五七四	三、八〇二	六、四三三
中川	六、四七三、九七〇	二、七〇八、七〇五	五、〇七四、七六〇	一四、五四四、〇六五	三〇、一一二	五、九七八
熊島	六、二五一、八六五	二、七〇八、七〇五	六、五八二、四五〇	一五、五四三、〇二〇	五、六七七	一一、五四〇
西岸	五、七四八、六三〇	二、五三三、二二五	二、九九七、〇三〇	一一、二六八、八六五	三五、二二五	五、八八八
東島	三、五七八、一九〇	二、四八六、三〇五	三、一五九、〇八五	九、三三三、五八〇	二七、一三三	四、四〇八
西島	四、七五〇、一七五	三、二八五、七五〇	三、三七七、二九〇	一一、四一三、二二五	二八、六六九	四、四八八
中島	三、九四一、七〇五	二、二〇二、二九五	三、一三七、六八〇	六、一四四、〇〇〇	一九、七五六	三、〇四七
西島	二、六五四、八五五	二、〇八八、〇六〇	三、〇一三、七五五	七、七五六、六七〇	二〇、六七四	三、五九九
合計	三、六二八、三六五	一一、七六九、七三二	一、六七三〇一、五〇九	五二、二二二、六〇五	一五、六四三	一九一、五一七

第一七七 縣歲入

明治四十一年度

地租	割	五二、五三七、六七〇	四、五八五	五二、九三三、〇八五
營業租	割	五二、九三七、六七〇	四、五八五	五二、九三三、〇八五
工商業	稅	八、一五、八七〇	一七、五〇〇	八、〇九八、三七〇
雜種業	稅	五、〇二八、七一〇	七、三三〇	五、〇二一、四八〇
料理屋	稅	三、〇八七、一六〇	一〇、二七〇	三、〇七六、八九〇
飲食店	稅	二、九六二、〇九〇	一七、六五〇	二、九四四、四四〇
湯屋	稅	六、〇〇〇	一七、六五〇	六、〇〇〇
理髮人	稅	二、四四、七九〇	二、〇〇〇	二、四四、七九〇
遊藝師	稅	六、〇〇〇	二、〇〇〇	六、〇〇〇
遊藝人	稅	一、八、〇〇〇	二、〇〇〇	一、八、〇〇〇
俳優	稅	二、八、四九〇	二、〇〇〇	二、八、四九〇
藝妓	稅	七、三四九、八二〇	八、二五〇	七、三四一、五七〇
市劇場	稅	五、二、五〇〇	一、〇〇〇	五、二、五〇〇
演劇行	稅	三、六二二、〇〇〇	一、〇〇〇	三、六二二、〇〇〇
興行	稅	一、三三、七五〇	一、〇〇〇	一、三三、七五〇
遊藝場	稅	二、七、〇〇〇	一、〇〇〇	二、七、〇〇〇
船車	稅	一、五七三、七五〇	四、五〇	一、五七三、三〇〇
水車	稅	二、八六九、二五〇	一、五〇〇	二、八六七、七五〇
法人建物	稅	一、七五、〇〇〇	一、五〇〇	一、七五、〇〇〇
法人建物	稅	五〇九、三三〇	一、〇〇〇	五〇九、三三〇

年次	明治三十五年	明治三十六年	明治三十七年	明治三十八年	明治三十九年	明治四十年	明治四十一年
屠畜稅	三三三、八〇〇	三〇一、一八〇	七四、四三〇	二八、〇〇〇	六四、五〇〇	二、〇六六、二四五	二、〇六六、二四五
西洋形船稅							
日本形大船稅							
狩獵稅							
代書稅							
所得稅							
漁業稅							
探藻稅							
營業稅附加稅							
營業稅附加稅							
鑛業稅附加稅							
戶數割							
戶數割							
雜收							
賦金							
貸座敷賦金							
娼妓賦金							
雜收							
不用品賣拂代							
手數料							
過年度諸稅延納							
雜入							
合計	三三三、八〇〇	三〇一、一八〇	七四、四三〇	二八、〇〇〇	六四、五〇〇	二、〇六六、二四五	二、〇六六、二四五

第一七八 郡歲入歲出累年比較

年次	明治三十五年	明治三十六年	明治三十七年	明治三十八年	明治三十九年	明治四十年	明治四十一年
經常部	一、二六六、二四五	一、二六六、二四五	一、二六六、二四五	一、二六六、二四五	一、二六六、二四五	一、二六六、二四五	一、二六六、二四五
臨時部	一、二六六、二四五	一、二六六、二四五	一、二六六、二四五	一、二六六、二四五	一、二六六、二四五	一、二六六、二四五	一、二六六、二四五
合計	二、五三二、五〇〇	二、五三二、五〇〇	二、五三二、五〇〇	二、五三二、五〇〇	二、五三二、五〇〇	二、五三二、五〇〇	二、五三二、五〇〇
經常部	一、二六六、二四五	一、二六六、二四五	一、二六六、二四五	一、二六六、二四五	一、二六六、二四五	一、二六六、二四五	一、二六六、二四五
臨時部	一、二六六、二四五	一、二六六、二四五	一、二六六、二四五	一、二六六、二四五	一、二六六、二四五	一、二六六、二四五	一、二六六、二四五
合計	二、五三二、五〇〇	二、五三二、五〇〇	二、五三二、五〇〇	二、五三二、五〇〇	二、五三二、五〇〇	二、五三二、五〇〇	二、五三二、五〇〇

第一七九 郡歲入科目累年比較

年次	明治三十五年	明治三十六年	明治三十七年	明治三十八年	明治三十九年	明治四十年	明治四十一年
町村分	一、〇八七、二四五	一、〇八七、二四五	一、〇八七、二四五	一、〇八七、二四五	一、〇八七、二四五	一、〇八七、二四五	一、〇八七、二四五
財產收入	九四、八八〇	九四、八八〇	九四、八八〇	九四、八八〇	九四、八八〇	九四、八八〇	九四、八八〇
手數料	七五、〇〇〇	七五、〇〇〇	七五、〇〇〇	七五、〇〇〇	七五、〇〇〇	七五、〇〇〇	七五、〇〇〇
雜收入	二、七〇〇	二、七〇〇	二、七〇〇	二、七〇〇	二、七〇〇	二、七〇〇	二、七〇〇
合計	一、一六六、二四五	一、一六六、二四五	一、一六六、二四五	一、一六六、二四五	一、一六六、二四五	一、一六六、二四五	一、一六六、二四五
繰越金	一、一六六、二四五	一、一六六、二四五	一、一六六、二四五	一、一六六、二四五	一、一六六、二四五	一、一六六、二四五	一、一六六、二四五
臨時部	一、一六六、二四五	一、一六六、二四五	一、一六六、二四五	一、一六六、二四五	一、一六六、二四五	一、一六六、二四五	一、一六六、二四五
合計	二、三三二、五〇〇	二、三三二、五〇〇	二、三三二、五〇〇	二、三三二、五〇〇	二、三三二、五〇〇	二、三三二、五〇〇	二、三三二、五〇〇

第一八〇 郡歲出科目累年比較

年次	明治三十五年	明治三十六年	明治三十七年	明治三十八年	明治三十九年	明治四十年	明治四十一年
會議費	一、〇八七、二四五	一、〇八七、二四五	一、〇八七、二四五	一、〇八七、二四五	一、〇八七、二四五	一、〇八七、二四五	一、〇八七、二四五
員部費	九四、八八〇	九四、八八〇	九四、八八〇	九四、八八〇	九四、八八〇	九四、八八〇	九四、八八〇
教育費	七五、〇〇〇	七五、〇〇〇	七五、〇〇〇	七五、〇〇〇	七五、〇〇〇	七五、〇〇〇	七五、〇〇〇
衛生及病院費	二、七〇〇	二、七〇〇	二、七〇〇	二、七〇〇	二、七〇〇	二、七〇〇	二、七〇〇
勸業費	一、一六六、二四五	一、一六六、二四五	一、一六六、二四五	一、一六六、二四五	一、一六六、二四五	一、一六六、二四五	一、一六六、二四五
統計費	一、一六六、二四五	一、一六六、二四五	一、一六六、二四五	一、一六六、二四五	一、一六六、二四五	一、一六六、二四五	一、一六六、二四五
財產費	一、一六六、二四五	一、一六六、二四五	一、一六六、二四五	一、一六六、二四五	一、一六六、二四五	一、一六六、二四五	一、一六六、二四五
選舉費	一、一六六、二四五	一、一六六、二四五	一、一六六、二四五	一、一六六、二四五	一、一六六、二四五	一、一六六、二四五	一、一六六、二四五
郡費	一、一六六、二四五	一、一六六、二四五	一、一六六、二四五	一、一六六、二四五	一、一六六、二四五	一、一六六、二四五	一、一六六、二四五
立金	一、一六六、二四五	一、一六六、二四五	一、一六六、二四五	一、一六六、二四五	一、一六六、二四五	一、一六六、二四五	一、一六六、二四五
神社供進費	一、一六六、二四五	一、一六六、二四五	一、一六六、二四五	一、一六六、二四五	一、一六六、二四五	一、一六六、二四五	一、一六六、二四五
合計	二、三三二、五〇〇	二、三三二、五〇〇	二、三三二、五〇〇	二、三三二、五〇〇	二、三三二、五〇〇	二、三三二、五〇〇	二、三三二、五〇〇

年次	明治三十五年	明治三十六年	明治三十七年	明治三十八年	明治三十九年	明治四十年	明治四十一年
教育費	一三三	一七八	一八八	一六一	一七五	一五三	一七六
教育補助費	二四〇	二三八	七八八	二三七	二四八	二六四	二六一
勸業費	一〇八	一〇五	二四一	八二〇	二八四	一六七〇	二〇四五
勸業補助費	二九三	一〇三	一〇	一	一	一	一
衛生費	三三三	三三三	三三三	三三三	三三三	三三三	三三三
土木費	一五〇	一六	一四	一	一	一	一
土木補助費	一五〇	八四	二九八	五八	三〇	一九〇	二〇四
財産費	三	三	三	三	三	三	三
林業費	三	三	三	三	三	三	三
尙武會計補助費	三	三	三	三	三	三	三
特別積立金	三	三	三	三	三	三	三
計	一、〇二七	九八三	四六六	七四二	一、七二九	一、七九四	一、五八三
合計	六四八	六四八	三三二	四四一	七九九	八七五	一、一六九

第一八一 郡歳入科目累年比較ノ二

町村名	歳入	歳出		繰越金
		常	臨	
鹿島路喜	二〇六、六九三	一七四、九五四	二〇、〇〇〇	二六、七三九
除	五六六、八九〇	五四九、四七六	五三、二六七	一一、四一四
町	二〇六、六九三	一七四、九五四	二〇、〇〇〇	二六、七三九
村	五六六、八九〇	五四九、四七六	五三、二六七	一一、四一四
名	二〇六、六九三	一七四、九五四	二〇、〇〇〇	二六、七三九
歳	五六六、八九〇	五四九、四七六	五三、二六七	一一、四一四
入	二〇六、六九三	一七四、九五四	二〇、〇〇〇	二六、七三九
出	五六六、八九〇	五四九、四七六	五三、二六七	一一、四一四
繰	二〇六、六九三	一七四、九五四	二〇、〇〇〇	二六、七三九
越	五六六、八九〇	五四九、四七六	五三、二六七	一一、四一四
金	二〇六、六九三	一七四、九五四	二〇、〇〇〇	二六、七三九

第一八二 町村歳入歳出決算

明治四十一年度

町村名	歳入	歳出	繰越金
金九祖江	三七六一、二八五	五二、一五〇	二、七八三
能久部	五九七六、三三三	七九、二八〇	七、二八〇
鳥屋部	二二四五、八五七	一〇、〇〇〇	一一、〇八六
瀧尾	九二五三、八八四	一三三、四〇〇	一三三、六七七
越路	一、六八七五、二六七	四九三、七五八	二九、二五五
北山	四九五四、〇二四	一六一、〇四五	九三、七七〇
南香	八三九八、五六六	六三三、二五五	四七、七七八
崎山	三七五二、八六六	四六、三二五	一四〇、八四六
東郷	四四九〇、五五九	五〇、〇〇〇	一七三、三七七
矢田	三八七〇、四七三	三〇、〇〇〇	七三、四五五
徳田	四八三三、二四三	八七、一七四	一五一、六八四
七尾	六三〇五、七八〇	三七七、六五〇	一四三、四五六
西崎	一、五五一〇、八六四	六二九六、二八八	三五五、六七〇
石崎	五、八八二、五二二	三、二三四、八五五	四三、四九、二三六
高階	六八二、三七三	三三九、四八一	七〇、六四一
相馬	三八一〇、一五四	八一、〇〇〇	一〇三、七五四
田濱	三三六、六二六	四四、〇七〇	三三、〇三〇
赤崎	三三六、六二六	四四、〇七〇	三三、〇三〇
笠保	二四八二、一二九	一〇九、四一四	二二九、八八五
豊川	二五、〇九、五五一	七三、〇〇〇	一八、八九七
中島	四三三、八五三	五二、二六四	一一九、〇〇四
熊木	七九八五、二六四	八四、九〇四	一〇一、七三〇
計	三七六、九七六	六三、〇〇〇	一一、四一四

西	中	東	西
計	島	島	岸
一六、七三〇、五二九	三五七、五八三	三五八、七五六	三五九、一八五
一六、三三六、三六四	三二四、六二七	三二七、四四〇	三四〇、七三〇
四、八〇八、七六五	一〇四、〇七〇	四〇、一〇〇	九九、五五五
一、四八六、六一一	二六、二七六	二〇、二四六	一一、六九七

第一八三

町村歳入

明治四十一年度

町村名	町村税	財産ヨリ生ズル収入	使用料	國庫交付金	縣交付金	縣補助金	郡補助金	寄付金	公債金	國庫補助金	雜收入	前年度繰越金	計
餘喜	四七、七九、二六〇	一、八、〇〇〇	六六、〇八〇	七〇、七八八	四、〇七〇	六三、八〇四	一三八、〇〇〇	一、〇〇〇	一、〇〇〇	四九二、三一一	四、六六九	六八、五五七	五六五、八九〇
鹿島路	一九、八、九九五	六、六六〇	六、一六〇	二六、六八三	一〇、二二四	四、〇〇〇	六、〇〇〇	一、〇〇〇	一、〇〇〇	一、〇〇〇	一、〇〇〇	二〇、〇〇〇	二〇、〇〇〇
金丸	三三〇、七六〇	二八、八七〇	六、一四〇	四五、四八〇	五、六五一	一〇、二二四	三、〇〇〇	六、〇〇〇	一、〇〇〇	一、〇〇〇	一、〇〇〇	六三、五〇六	二〇、〇〇〇
御祖	五三八、八八五	一六〇、八五六	二九、五三〇	七四、〇四一	三、〇〇〇	一、八三三	二、〇〇〇	一、〇〇〇	一、〇〇〇	一、〇〇〇	一、〇〇〇	六九、九〇四	二二、五、八七
久江	一九二、六〇〇	二二、五〇〇	一〇、五〇〇	三、〇〇〇	一、〇〇〇	一、八三三	二、〇〇〇	一、〇〇〇	一、〇〇〇	一、〇〇〇	一、〇〇〇	二二、五、八七	二二、五、八七
能登部	七六二、九三五	一〇七、七五〇	一五、七〇〇	九六、四九〇	一〇四、二二八	五、八九四	三、〇〇〇	一、〇〇〇	一、〇〇〇	一、〇〇〇	一、〇〇〇	三、〇〇〇	九二五、二八四
鳥屋	九三〇、八四〇	四一三、七五七	四三、四〇〇	九五、〇四〇	一、〇四、二九七	一、〇〇〇	一、〇〇〇	一、〇〇〇	一、〇〇〇	一、〇〇〇	一、〇〇〇	一、〇〇〇	一、三、〇〇〇
龍尾	四四四、七、三四〇	七二、四四八	一九、八四〇	四、〇〇〇	六五、六一六	六、四九四	二、〇〇〇	一、〇〇〇	一、〇〇〇	一、〇〇〇	一、〇〇〇	一、〇〇〇	一、六、四、三三〇
越路	七五八、四、九五〇	一、	六九、七〇〇	六、七、七三〇	一〇二、一三三	二、〇〇〇	三、〇〇〇	一、〇〇〇	一、〇〇〇	一、〇〇〇	一、〇〇〇	一、〇〇〇	一、三、〇〇〇
南大香	三〇三、三六〇	九九、九五二	一六、九〇〇	三、八、四二〇	五八、七二二	一、〇〇〇	一、〇〇〇	一、〇〇〇	一、〇〇〇	一、〇〇〇	一、〇〇〇	一、〇〇〇	三、七、五、二、八六六
北大香	三九九、二六五	一九〇、八六一	四三、七〇〇	一九、六九〇	九一、五七六	七、一六四	一、〇〇〇	一、〇〇〇	一、〇〇〇	一、〇〇〇	一、〇〇〇	一、〇〇〇	四、〇、九、五、五九
北山	三五五、八、六一	一四一、〇三三	三三、七〇〇	三、三、三三〇	五八、八四八	六、八八二	二、〇、七、六三	一、〇〇〇	一、〇〇〇	一、〇〇〇	一、〇〇〇	一、〇〇〇	三、八、七、〇、四七二
東山	四九〇、七、七〇	三七、〇五〇	一〇、一〇〇	二六、七〇〇	四六、二五七	五、五〇〇	一、九、四、一九	一、〇〇〇	一、〇〇〇	一、〇〇〇	一、〇〇〇	一、〇〇〇	四、八、三、三、四三
矢田郷	五六二、九、〇〇	一一、二二七	四三、四四〇	五九、四六〇	六四、九四〇	一、八、三、四、五八	一、〇〇〇	一、〇〇〇	一、〇〇〇	一、〇〇〇	一、〇〇〇	一、〇〇〇	六、〇、五、五、七八
徳田	一、一、四、七、七〇	三三三、二四五	五〇、七〇〇	八、五、三、九〇	一、四、七、五、五〇	一、八、三、三、四、五八	二、二、七、六一	一、〇〇〇	一、〇〇〇	一、〇〇〇	一、〇〇〇	一、〇〇〇	一、九、五、〇、〇、六四
七尾	三、一、六、七、六四五	二九〇、二六五	四八、八四〇	八、三、四、四〇	六、六、八、八、四七	二、二、七、六一	九、〇、〇、〇〇	一、〇〇〇	一、〇〇〇	一、〇〇〇	一、〇〇〇	一、〇〇〇	五、八、六、三、三、三
西湊	三、一、六、七、六四五	二九〇、二六五	四八、八四〇	八、三、四、四〇	六、六、八、八、四七	二、二、七、六一	九、〇、〇、〇〇	一、〇〇〇	一、〇〇〇	一、〇〇〇	一、〇〇〇	一、〇〇〇	五、八、六、三、三、三

第一八四

町村歳出

明治四十一年度

町村名	役場費	會議費	土木費	教育費	衛生費	警備費	勸業費	公債費
餘喜	一四一、五、二六四	八三、七〇〇	四〇、七、七六	二、九二二、七九	一〇二、七、七三	四二八、八七〇	四二、五九六	一、
鹿島路	六一、一、七六	二〇、〇〇〇	四〇、七、七六	七三八、二六六	八、〇〇〇	三、四七〇	一六、一〇〇	一、
金丸	八七〇、一〇〇	二六、六三〇	二七、八、九四〇	一〇七、〇、二五	一〇六、四、五七	四六六、〇、七	二、二、四〇〇	一、
御祖	一三五〇、一七五	四一、二、五八	一、	三二五、五、九	七、四、五、五〇	四六六、〇、七	一、	一、
久江	六六三、三三八	二五、三、七〇	一、	六九〇、二、三〇	七、四、一、七三	七、〇、一、七〇	一、	一、

町村名	諸税及負擔	基本財産及蓄積金	雑支出	共同物諸費	救助費	豫備費	神社供進費	計
能登部	一八三、五三二	六〇、六八五	四一、三〇〇	二八五、三二一	五〇、三六五	四四七、〇八〇	一四三、〇七四	一、七七一、〇七四
鳥尾屋	二〇六、〇五三	二〇、九四二	二四五、七九八	四三三、七五五	三三三、七一九	一〇九、六一五	四、二九一	一、七七一、〇七四
越路	一〇七、〇一九	六四、七七七	一	二七五、五五六	二五〇、八九五	一〇九、六一五	三三六、〇七三	一、七七一、〇七四
南香	一九三、三五五	一七、一〇五	一	一三六、四三〇	四八、四九〇	一	六、六五八	一、七七一、〇七四
北山	一〇五、一四八	九五、四〇五	一	一三六、四三〇	四八、四九〇	一	六、六五八	一、七七一、〇七四
東田	九八五、九三七	一二、〇六〇	一	一七六、五九八	一〇〇、〇七〇	一	一〇八、四四五	一、七七一、〇七四
矢郷	一三三、一五〇	九七、〇六〇	一	一七六、五九八	一〇〇、〇七〇	一	一〇八、四四五	一、七七一、〇七四
七尾	六一九九、八二四	五九、七六一	一	三八九七、五七二	一八一、五一一	五、五〇〇	三四、五九五	一、七七一、〇七四
石崎	二〇七、七七四	六二、九二〇	一	二八九、四六一	三三六、四一一	一	二、〇〇〇	一、七七一、〇七四
西崎	一〇三、二一六	八五、三〇一	一	一四七、〇九二	一〇〇、四二五	一	一、三五〇	一、七七一、〇七四
高階	六四八、五九八	三二、五〇五	一	一五〇、三四五	五三六、七六〇	一	一、三五〇	一、七七一、〇七四
相馬	七三三、二三三	六七、六七三	一	一三六、四六五	二四〇、八六三	一	一、三〇〇	一、七七一、〇七四
田濱	八三三、二四三	二四、三六〇	一	一六二、八九三	二四〇、八六三	一	一、三〇〇	一、七七一、〇七四
赤鶴	七三八、四〇九	三六、〇二四	一	一三五八、八八三	一一〇、九五四	一	一一、三三三	一、七七一、〇七四
金藏	六六八、一六六	三九、六〇〇	一	一三五八、八八三	九二、八四五	一	五〇、九五〇	一、七七一、〇七四
笠保	六三四、〇三五	五三、〇三八	一	九二五、二二四	一一四、三三五	一	三、四〇〇	一、七七一、〇七四
豊川	八一九、二九七	七〇、九〇〇	一	一〇八二、九七八	九二、八四五	一	三〇、〇〇〇	一、七七一、〇七四
中島	一一九四、〇四九	一一、〇六三	一	一一一〇、八〇〇	九二、八四五	一	五六〇	一、七七一、〇七四
熊島	一一二九、三四〇	七九、六三〇	一	一九六九、八五八	四六、九五六	一	五七、三三五	一、七七一、〇七四
西岸	八一七、二四三	四四、三三〇	一	三〇八、二四三	一四四、二〇一	一	三三七、九六三	一、七七一、〇七四
東島	八九七、三五七	二九、一六五	一	一八二九、四五八	八一、五四〇	一	一	一、七七一、〇七四
中島	九五二、〇三四	七九、一〇〇	一	一七六五、九九一	七一、一九〇	一	一	一、七七一、〇七四
中島	一二七、三七四	五四、七二〇	一	一四八、五九六	一四、九〇〇	一	一	一、七七一、〇七四

〇財 政

二四二

町村名	諸税及負擔	基本財産及蓄積金	雑支出	共同物諸費	救助費	豫備費	神社供進費	計
西島	一一三〇、五五三	一一三、〇二〇	一一三、〇二〇	一四一、五〇二	七四、四四五	二七六、四四五	六、一四〇	一、七七一、〇七四
總計	四〇、七三、四七八	二八三、三三三	二二、三、〇三三	六、五六六、二五六	七一九、〇九〇	二七六、四四五	一一三〇、七〇三	一、七七一、〇七四
第一八五 町村歳出ノ二 (經常部)								明治四十一年度
餘喜路	一一九、五三九	二、六六〇	五、二七〇	一三、五〇〇	一	一	二五、〇〇〇	一七四、一、四七六
鹿島	三三六、二一一	一四四、五三二	四、二七〇	一九、七六二	三、〇〇〇	一	五、〇〇〇	一七四、一、四七六
金九路	六六六、八二一	四〇五、九二二	一、九一〇	一	一	一	一〇、〇〇〇	一七四、一、四七六
御祖	一〇三、九〇九	三六、九二〇	一	一	一	一	五、〇〇〇	一七四、一、四七六
久江	四五八、六五〇	一〇七、四七六	一五八、八五四	一	一	一	一〇、〇〇〇	一七四、一、四七六
能登部	一五〇、三二五	六二、八七六	四、二四〇	一	一	一	一〇、〇〇〇	一七四、一、四七六
鳥屋	三三九、八七三	七三、六〇九	一、九〇〇	一	一	一	二〇、〇〇〇	一七四、一、四七六
瀧尾	一〇九、一六二	七三、六〇九	一、九〇〇	一	一	一	一〇、〇〇〇	一七四、一、四七六
越路	一四三、五六六	一〇七、四七六	一、九〇〇	一	一	一	一〇、〇〇〇	一七四、一、四七六
南香	七四三、〇三三	二八、五三二	七、八六九	一	一	一	一五、〇〇〇	一七四、一、四七六
北山	五八六、九五三	一四六、九一五	二、〇六九	一	一	一	一五、〇〇〇	一七四、一、四七六
東田	八八二、六八四	二四三、三三六	一	一	一	一	一〇、〇〇〇	一七四、一、四七六
矢郷	八八四、八二七	六九、三三六	五、〇〇〇	一	一	一	一〇、〇〇〇	一七四、一、四七六
七尾	一九八四、三九七	二七、九七七	五、二八三	一	一	一	一〇、〇〇〇	一七四、一、四七六
石崎	二一〇、八六三	五九、二〇八	一〇、四四二	一	一	一	一〇、〇〇〇	一七四、一、四七六
西崎	三三九、三三〇	五二、二六〇	一三、六五八	一	一	一	一〇、〇〇〇	一七四、一、四七六
高階	六一九、〇〇一	八、五八三	四、四八三	一	一	一	一〇、〇〇〇	一七四、一、四七六
相馬	三二八、七五九	二〇、九〇四	五、二八三	一	一	一	一〇、〇〇〇	一七四、一、四七六
田濱	六一九、〇〇一	八、五八三	四、四八三	一	一	一	一〇、〇〇〇	一七四、一、四七六
赤鶴	三二八、七五九	二〇、九〇四	五、二八三	一	一	一	一〇、〇〇〇	一七四、一、四七六
金藏	一〇一、八二七	二八、五一〇	五、一〇九	一	一	一	一〇、〇〇〇	一七四、一、四七六
笠保	七三三、二八二	六三、五五七	五、四五一	一	一	一	一〇、〇〇〇	一七四、一、四七六
豊川	七三三、二八二	六三、五五七	五、四五一	一	一	一	一〇、〇〇〇	一七四、一、四七六
中島	七三三、二八二	六三、五五七	五、四五一	一	一	一	一〇、〇〇〇	一七四、一、四七六
熊島	七三三、二八二	六三、五五七	五、四五一	一	一	一	一〇、〇〇〇	一七四、一、四七六
西岸	七三三、二八二	六三、五五七	五、四五一	一	一	一	一〇、〇〇〇	一七四、一、四七六
東島	七三三、二八二	六三、五五七	五、四五一	一	一	一	一〇、〇〇〇	一七四、一、四七六
中島	七三三、二八二	六三、五五七	五、四五一	一	一	一	一〇、〇〇〇	一七四、一、四七六

〇財 政

二四三

町村名	補助金	共同物諸費	役場費	土木費	教育費	勸業費	雑支出	衛生費	計	合計
相馬	八七六、二九七		二四、八七二	四、〇〇九	三、八四一				一〇、〇〇〇	三四九八、五三九
田鶴	五一九、九一二		八五、二六四						五、〇〇〇	三三三四、三五四
赤崎	四二五、〇八五								五、二五〇	三三三三、八二四
金保	四六、七〇〇								五、〇〇〇	二四一八、五九三
笠川	五五九、〇二二								一〇、〇〇〇	三二七二、六四九
中島	七四〇、六六一									三二七二、六四九
熊木	七五一、四〇八									三二七二、六四九
西岸	五九〇、四四七									三二七二、六四九
東島	四四七、四四三									三二七二、六四九
中島	四四七、四四三									三二七二、六四九
西島	五九六、三九一									三二七二、六四九
東島	四八一、三七五									三二七二、六四九
中島	三六五、二四八									三二七二、六四九
西島	三〇〇、四〇九									三二七二、六四九
計	三、〇〇〇、〇〇〇		一、〇六六、二四四	七二〇、九七七	四八、五三二	二二四、五七〇			四、〇九二、九一七	四、〇九二、九一七

第一八六 町村歳出ノ三 (臨時部)

明治四十一年度

町村名	補助金	共同物諸費	役場費	土木費	教育費	勸業費	雑支出	衛生費	計	合計
餘喜	五三、二六七								五三、二六七	五三、二六七
鹿島	三〇、〇〇〇								三〇、〇〇〇	三〇、〇〇〇
金九	三〇、〇〇〇								三〇、〇〇〇	三〇、〇〇〇
御祖	四〇、〇〇〇								四〇、〇〇〇	四〇、〇〇〇
久江	一〇、〇〇〇								一〇、〇〇〇	一〇、〇〇〇
能登	三〇、〇〇〇								三〇、〇〇〇	三〇、〇〇〇
鳥屋	三〇、〇〇〇								三〇、〇〇〇	三〇、〇〇〇
瀧尾	三五、〇〇〇								三五、〇〇〇	三五、〇〇〇
越路	三五、〇〇〇								三五、〇〇〇	三五、〇〇〇
計	三、〇〇〇、〇〇〇		一、〇六六、二四四	七二〇、九七七	四八、五三二	二二四、五七〇			四、〇九二、九一七	四、〇九二、九一七

町村名	補助金	共同物諸費	役場費	土木費	教育費	勸業費	雑支出	衛生費	計	合計
南大	二二、三六〇								二二、三六〇	二二、三六〇
北山	三〇、〇〇〇								三〇、〇〇〇	三〇、〇〇〇
崎郷	三〇、〇〇〇								三〇、〇〇〇	三〇、〇〇〇
東田	四七、一七四								四七、一七四	四七、一七四
矢野	五〇、〇〇〇								五〇、〇〇〇	五〇、〇〇〇
高階	六〇、〇〇〇								六〇、〇〇〇	六〇、〇〇〇
相馬	三〇、〇〇〇								三〇、〇〇〇	三〇、〇〇〇
田鶴	三〇、〇〇〇								三〇、〇〇〇	三〇、〇〇〇
赤崎	四一、九九〇								四一、九九〇	四一、九九〇
金保	七五、〇〇〇								七五、〇〇〇	七五、〇〇〇
笠川	二〇、三〇〇								二〇、三〇〇	二〇、三〇〇
中島	一五、〇〇〇								一五、〇〇〇	一五、〇〇〇
熊木	一五、〇〇〇								一五、〇〇〇	一五、〇〇〇
西岸	五五、〇〇〇								五五、〇〇〇	五五、〇〇〇
東島	四〇、一〇〇								四〇、一〇〇	四〇、一〇〇
中島	二五、〇〇〇								二五、〇〇〇	二五、〇〇〇
西島	一五、〇〇〇								一五、〇〇〇	一五、〇〇〇
計	三、〇〇〇、〇〇〇		一、〇六六、二四四	七二〇、九七七	四八、五三二	二二四、五七〇			四、〇九二、九一七	四、〇九二、九一七

第一八七 郡有財産

明治四十一年三月三十一日現在

不動產	土地	建物	穀物	格額	諸公債証書	諸株券價額	現金	其他諸品價額	合計
	二七九、九五〇	一三三、五〇〇	一	一	三四四、〇〇〇	七五五、九一四	一三九、八三七〇	九六五、一三四	

參照 縣下郡有財產總計八万二千五百十四圓 (明治四十年度調)

第一八八 町村基本財產 明治四十一年三月三十一日現在

町村名	土地價額	建物價額	穀類價額	諸公債証書價額	諸株券價額	現金	其他諸物品價額	合計
餘喜路						九六八、一四七		九六八、一四七
鹿島						五六、一六〇		五六、一六〇
金祖丸						六四六、〇一〇		六四六、〇一〇
御江						四八〇、九四六		四八〇、九四六
久江						五九、三五〇		五九、三五〇
能登						一三六、八六三		一三六、八六三
鳥屋部						五二八、八一六		五二八、八一六
瀧尾						一六八、四三〇		一六八、四三〇
越路						四六三、四八二		四六三、四八二
南香						一〇九、一五一		一〇九、一五一
北香						三五九、九二二		三五九、九二二
崎山						八七六、六一一		八七六、六一一
東山						四七、四二六		四七、四二六
矢野						一一三、五五一		一一三、五五一
德田						二〇三、四〇七		二〇三、四〇七
七尾						一九七、七七四		一九七、七七四
西尾						二二九、一四四		二二九、一四四
端西						一〇四七、四九五		一〇四七、四九五

第一八九 學校基本財產

參照 縣下市町村基本財產合計二万四千七百五十二圓 (明治四十年度三月三十一日調)

學校名	土地價額	建物價額	穀類價額	諸公債証書價額	諸株券價額	現金	其他諸物品價額	合計
高階馬						三三三、四六二		三三三、四六二
相馬						二六、六三三		二六、六三三
田鶴						四二、二四〇		四二、二四〇
赤藏						三三九、二一六		三三九、二一六
金保						一一、八七四		一一、八七四
笠川						五六、〇〇〇		五六、〇〇〇
豐島						二九九、六九七		二九九、六九七
中島						二九九、六三〇		二九九、六三〇
熊木						四八四、三五四		四八四、三五四
西岸						二六三、二四六		二六三、二四六
東島						六六六、四二二		六六六、四二二
中島						七、一四三		七、一四三
西島						一六八、三五五		一六八、三五五
石島						二、二五九、六三七		二、二五九、六三七
總計						三、四九一、一一七		三、四九一、一一七

町村名	土地價額	建物價額	穀類價額	諸公債証書價額	諸株券價額	現金	其他諸物品價額	計
金鹿餘	八九〇、〇〇〇	三三〇、〇〇〇						一二二〇、〇〇〇
島喜	一五七、〇〇〇	六〇〇、〇〇〇						七五七、〇〇〇
丸路	一一四、〇〇〇	五三〇、〇〇〇						六四四、〇〇〇
吉田								
赤鶴								
大津								
笠津								
笠田								
豊田								
土川								
中島								
熊木								
瀬風								
外崎								
野崎								
向崎								
半浦								
總計				一九五、〇〇〇	六三四、〇〇〇	二六三、五九九		五二六、五九九

參照 縣下市町村學校基本財産合計八万一千七百五十二圓 (明治四十年三月三十一日調)

第一九〇 町村共有財産

明治四十一年三月三十一日現在

能登部	九二、〇〇〇								九二、〇〇〇
鳥居	九五、〇〇〇								九五、〇〇〇
第二鳥屋	一〇〇、〇〇〇								一〇〇、〇〇〇
瀧尾	九〇、〇〇〇								九〇、〇〇〇
二宮									
在江									
東濱									
清水									
佐波									
江泊									
上湯川									
三浦									
萬室									
大殿									
矢田									
徳田									
七尾									
西崎									
石崎									
高階									
瀬戸									
相馬									
總計				三三〇、〇〇〇	六三四、〇〇〇	二六三、五九九		一二六、五九九	



東	西	中	豐	笠	金	赤	田	相	高	端	石	西	七	德	矢	東	崎	北	南	越	瀧	鳥	能	久	御
島	岸	島	川	保	崎	藏	濱	馬	階	崎	湊	尾	田	鄉	湊	山	吞	吞	路	尾	屋	部	江	祖	
五三二〇〇〇	八五二、四〇〇	三八八、〇九〇	五五九、三五〇	二四八、〇〇〇	四三五九、〇〇〇	一八九八、〇〇〇	一六〇〇〇、〇〇〇	九〇六、〇〇〇	一、五〇〇二、四四〇	一六八、七五〇	六三三、〇〇〇	一、四九二、四三〇	三、一〇一、五〇七	七、七〇、六三〇	四、七四、二〇〇	二、四六、二〇〇	二、五六、〇二〇	二、二〇八、三三〇	二、四六五、八八〇	六〇四九、六〇〇	三、八六九、六一〇	二、二〇八、〇〇〇	七、六二四、〇〇〇	九、六二一、〇〇〇	六、九二一、〇〇〇
三六〇、〇〇〇	七、五〇、〇〇〇	七、四、五〇〇	一、四〇〇、〇〇〇	一、三〇〇、〇〇〇	二、〇〇〇、〇〇〇	六〇〇、〇〇〇	八、三〇〇、〇〇〇	一、七五〇、〇〇〇	二、八六五、八二五	二、〇〇〇、〇〇〇	三、〇〇〇、〇〇〇	三、七三三、〇四〇	三、三三、八〇五	三、〇〇〇、〇〇〇	二、六〇八、〇〇〇	一、二五〇、七〇〇	二、二八四、〇〇〇	一、三三、〇〇〇	九、九、五〇〇	九、九、五〇〇	八、〇〇〇、〇〇〇	三、三、〇〇〇	六、〇〇〇、〇〇〇	六、〇〇〇、〇〇〇	六、〇〇〇、〇〇〇
																							二、〇三〇、〇〇〇		
八、九一、〇〇〇	一、六〇七、四〇〇	四、六二九、〇九〇	一、九五九、三五〇	二、七二二、〇〇〇	四、五五九、〇〇〇	三、三二七、〇〇〇	四、五五九、〇〇〇	四、一八二、五三〇	一、七八六、二六五	二、六五六、〇〇〇	二、四三〇、〇〇〇	三、三二七、〇〇〇	三、七八七、九九四	三、四四七、四九三	三、九七〇、六三〇	三、〇八二、二〇〇	四、五〇四、六〇〇	五、八七〇、三三二	三、三八九、一〇五	三、四六五、八八〇	一、八〇八、四六〇	一、二六六、九六一〇	五、三五八、〇〇〇	八、七二九、〇〇〇	一、五二二、二二〇

〇財政

熊	西	中
木	島	島
二五二、〇一〇	五〇九八、一六〇	一、四八二、〇〇〇
		二、二〇〇、〇〇〇
		九、〇〇〇、〇〇〇
		一、九四五、四〇〇
		二、〇四五、六一三
		五〇三、六七
		一、九九二、〇一六〇

参照 縣下市町村共有財産合計百七十三万一千二百六十八圓 (明治四十年度三月三十一日調)

〇財政

144  
12

明治四十三年三月二十五日印刷

明治四十三年七月二十五日發行

### 石川縣鹿島郡役所

石川縣鹿島郡七尾町字相生町四拾番地

印刷者 春成米作

石川縣鹿島郡七尾町字相生町四拾番地

印刷所 春成印刷所

(電話一三八番)



144  
11



14.4  
1A

045744-000-6

14.4-1A

石川県鹿島郡統計書

明治41年

鹿島郡役所

M43

BDS-0855

