京乙
208

似顔絵
絵本

俳優楽屋通

国立国会図書館　　タイトル『俳優楽室通』　請求記号 京乙-208

ガラス使用

京乙
208

似貌繪本

俳優楽室

附録 戯曲三十六番撰

附歌舞伎顔見世番附

并 俳優の生寫 三十枚

一陽齋豊國
歌川國政

附ニ
讀本の音趣ハ文舎
見よろし
役者ハ

東京圖書館

門	類	函	架	號	冊
		京乙		二〇八	一

国立国会図書館　タイトル『俳優楽室通』　請求記号 京乙-208

ガラス使用

題巻首演文 [illegal]

如是我聞浮屠化の方便八百万の神變子曰
君子の徧屈ふ差莊ㇾ寓言と狂言綺語
の筆ㇾ
ろ。神儒佛ㇾ
日域の
國戲場。三教作
彼月卿
ㇾ亂本戸化ㇾ
よならび上實ㇾ
ふ集ㇾ

孔子も時と江戸節も
大津摩耶山後編善悪幕明
諸悪
其の鹿の八つ半
にあらめ振ざと
見れども見ぐ追の
共其味ひ
幕ハ次手とあぶり油の
なれぬ盡
顧る演舌云
順新曲

新狂言孝悌信実続
流轉輪廻先大道
の悟阿耨多羅三藐三菩提の大道
石。綺羅を飾る
呑太郎。況や切落
東西一幕十二景
和らぐ。且亦争
六情ハ。六根清浄

老婆ゟ六文ニて都の錦
似白をうんでそ一文字者。たゝれ
歌川豊國玉政等も
そのことく。狐の手
ゟ。余両画の中ゟ間ゟ
く。儒仏神の切被当
早く板元ゟおさく
めくもやらずとおろ

お摺ものと。ひけうそ
御ごひいきなのら

宝政
午春
三角ゟ
雪と眺ゟ
弐亭三馬誌

国立国会図書館　タイトル『俳優楽室通』　請求記号 京乙-208

ガラス使用

兼ねて其員数を
定めず
故人
芝全交

狂名の事 全交遺言
して小子二代目
全交と改名せしめ
ふ及ぶ故人の名をけがす
いわれなり改名ハ不仕
狂未熟の一作古人全交が
休息ならん一笑を程を希ひ奉る 上

式亭三馬

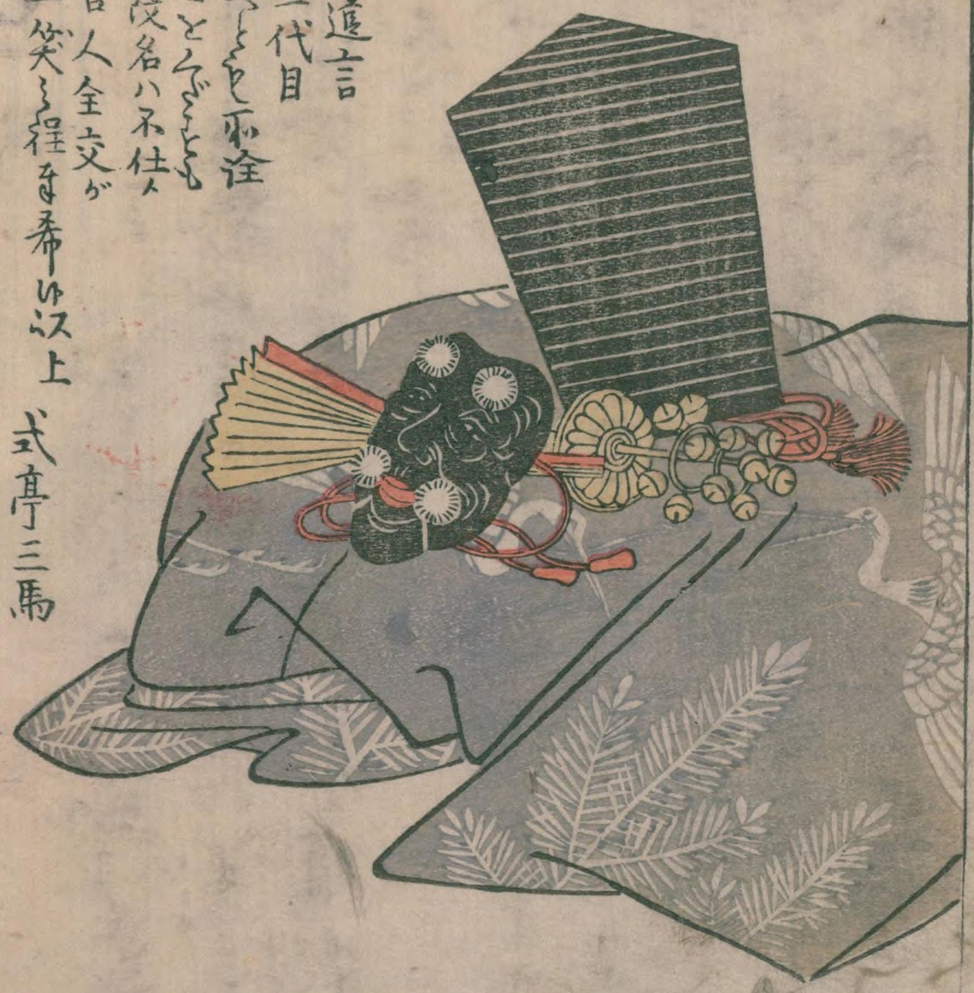

凡例

一俳優批六に限るといへ余が校合にわたる処の画
工人物の両ツ能熟覧する処の画を両己之に着そ
故ふ此書ふ従漏くる名人の例優多く有り然
ども後巻に譲る

一高名の諸ツ二て需ム実曲批六の評ハ冠ムらず
首ム冠ムらむる節好士の耳目を驚かし
狂哥俳優共ツ其生配前後次第ふ同ム
甲乙を定むるにあらず観者推て覚悟
原ム書の躰ハ似顔を肯とせず余假ふ輯著し

国立国会図書館　タイトル『俳優楽室通』　請求記号 京乙-208
ガラス使用

寄役者惣歌

沢村宗十郎

千音楼
屋職堅丸

豊國画

成〻校合をなすそのが愚言の序語ハ即似
弔燈持なる木短智の一著述ハ是更曲
抓履僕し甚久ハ住古の自矣甚積がハ
倣ひ俗多年詞ハ大根の抜華を儕ふ等ハ恰
賢愚不雑清ふ耳ハ詞言同日の論あり
貴客の大君ふゆゑ之

一市川白猿ハ歌舞を辞して東塵の大人豈
ム席を除まんや其ハ間ハ白猿考頭ニハ
序文なんぞ〳〵雑著ふ菜の
巻軸ふ居〻君ふの氷言を塞ぐ其為凡例

中村野塩

豊國画

市川八百蔵

国政画

国立国会図書館　タイトル『俳優楽室通』　請求記号 京乙-208

ガラス使用

松本幸四郎

奴等齊佐十

國政画

瀬川菊之丞

豊國画

国立国会図書館　タイトル『俳優楽室通』　請求記号 京乙-208

ガラス使用

尾上松助

豊国画

小佐川常世

国画会出品

国立国会図書館　タイトル『俳優楽室通』　請求記号 京乙-208

ガラス使用

市川團十郎　國政画

坂東彦三郎　豊國画

国立国会図書館　タイトル『俳優楽室通』　請求記号 京乙-208

ガラス使用

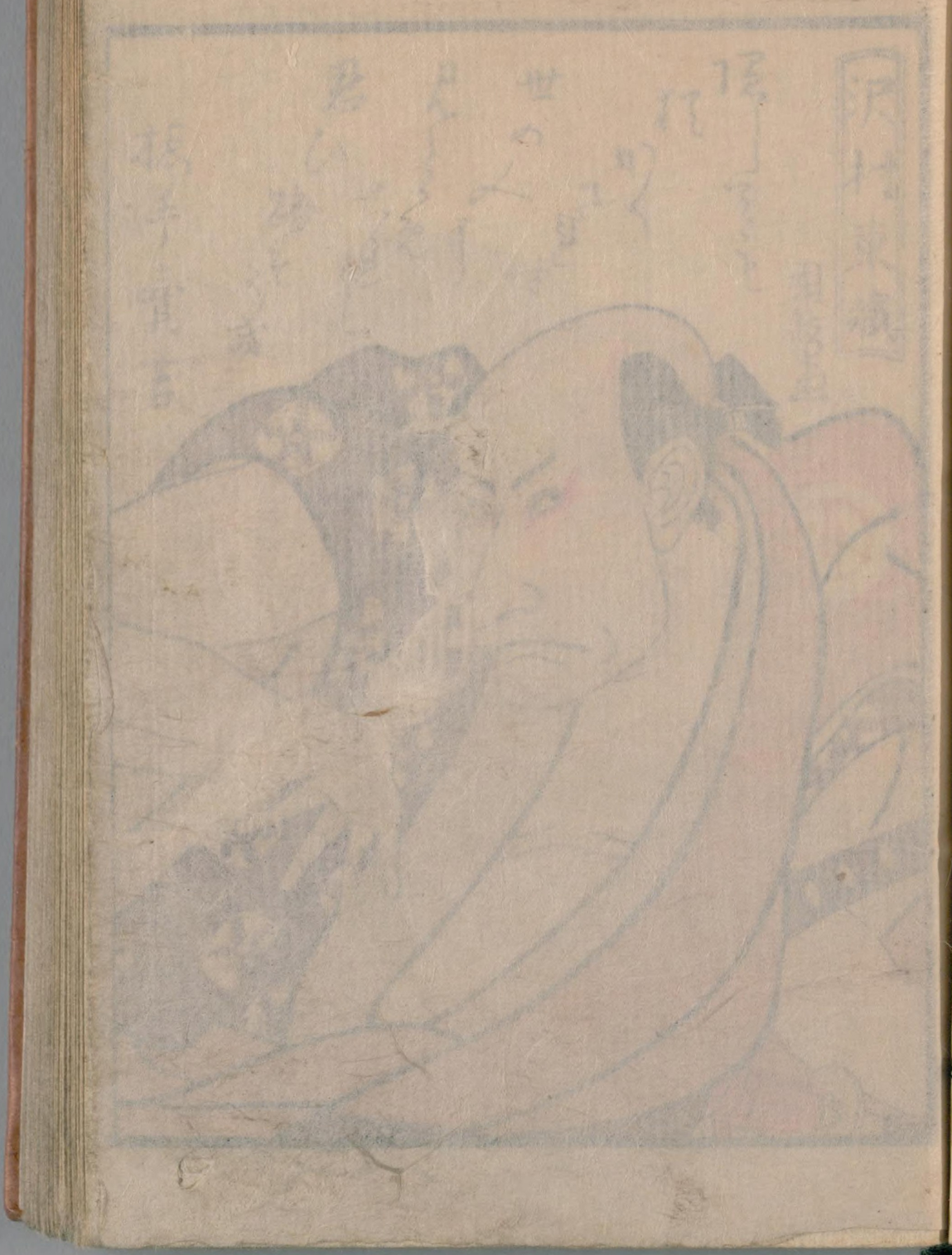

国立国会図書館　タイトル『俳優楽室通』 請求記号 京乙-208
ガラス使用

国立国会図書館　タイトル『俳優楽室通』　請求記号 京乙-208
ガラス使用

佐の川市松

国政画

女形の一所作ほど
これと
ふつ
はけ
おと
もろ
笑ふ
ほまなを

紫檀機
貸本古喜

大谷友右ヱ門

国政画

悪もの
心の内を
あの
やみ
もの
きゝ
姓
鈍ㇾ亭和樽

国立国会図書館　タイトル『俳優楽室通』　請求記号 京乙-208

ガラス使用

瀬川菊三郎

芝栅文

国芳画

岩井喜代太郎

豊国画

千里亭
戯風

坂東善次

豊國画

市川團藏

壽林舍
尾花柚風

国立国会図書館　タイトル『俳優楽室通』　請求記号 京乙-208

ガラス使用

市川友蔵

国政画

みよりも
はるまで
それ
う秀
紋所
そのく
四角な
男う
返河
う
片原松葉

嵐三八

豊国画

口
ほそて
君の
おそく
三八程な
意
み
男も

振鷺亭

国立国会図書館　タイトル『俳優楽室通』　請求記号 京乙-208

ガラス使用

市川高麗蔵

豊国画

高麗蔵が
折ふしふれて
やはみせ
あらら新宅
引まくいふし

十返舎一九

岩井粂三郎

よし
かの紋
あふき蝶
ふたり
程ぢか
おもふ
ふたり

正春亭
紀立芳浦

國政画

国立国会図書館　タイトル『俳優楽室通』　請求記号 京乙-208

ガラス使用

市川男女藏

國政画

大谷廣次

豊國画

国立国会図書館　タイトル『俳優楽室通』　請求記号 京乙-208

ガラス使用

森田勘弥

豊國画

中山富三郎

國政画

国立国会図書館　タイトル『俳優楽室通』　請求記号 京乙-208

ガラス使用

相の谷門蔵

我獨ゐ
おもふ
なりきめ
うを
さふ
きみの
やうも
なひ事

國政画

楽亭馬笑

大谷徳次

腹筋ゑ
よふ
毎の
志のも
ふ
名も
高
あゝれ
ポイ

弐亭三馬

國政画

中嶋和田左門

國政畫

二笠並
もとを
むとふ
の
神
う事
く
契りも
うらき
ゆくゆ
なうき事

門限面倒

松本國五郎

豊國畫

今更
我
佐〻名の
かう
まや
うふ〻
ねそと
そうめを
うき

級元安

国立国会図書館　タイトル『俳優楽室通』　請求記号 京乙-208

ガラス使用

中村傳九郎

豊國画

不及斎
猿猴月成

坂東三津五郎

豊国画

屋形舟

国立国会図書館　タイトル『俳優楽室通』　請求記号 京乙-208

ガラス使用

松本米三郎

君こひの
中をかくし
れ鶏や
すつの
よこ雪も
鈴乃ちるも

水奥亭
俳仲良

國政画

坂東簑助

ふる世
湖水
砕みく
ふふふ
下戸の
こみとけ
ふふと
見ふる
君う盃

橋床世

豊国画

国立国会図書館　タイトル『俳優楽室通』　請求記号 京乙-208

ガラス使用

岩井半四郎

なるくとも
人目の
関な
う結箱
と
きく
なくお
恋の
やまとや

猿亭
柿葉枝

豊国画

瀬川富三郎

豊国画

結綿は
まるまる
つとれて
けさ結ひ
さとも
みくさみす
おとなしく

身於左丸

歌舞妓
樂屋通 俳優家顯屓氣質

倣 八文舎自笑 著

目錄

弐真亭こ馬 著

第一 梅干親仁が多屠蘇に酔て通り狂言の味
もくあみ古佐衛門と頭痛の薬
當世貧人の洋對と頭痛の薬
試合さきの伴頭の役割

第二　腐儒士の芝居へ陳奮感公の狂言を構親
　　聖人の道切文句間合乃ことを
　　引きとうまうそこに異見趣向て后乃
　　のこゝろくなさつてを酒と呑太郎が気を
第三　嬢に寄の芝居へ九ごよ狂言の仕組
　　たて合め証拠転合へ待久方が洞
　　乃名嬢芝居まきこひとは上乃
　　いひそふさつそ似顔絵見賀に出

哥舞妓　仇優家員通　梅干狐仁芝居へ酔を通す狂言の味ひ
楽屋通　武蔵野乃月ゝ草より出く艸ふかくなごく三十一字
　　すごく川の流も急ゆくノウく作ものまそ時代ふく物揃り星移り城ゝ日て盛
　　又日て盛うる花のごとく花の名月も在
　　根より出く蛇根にくれ水道のうに張をもて金の魚
　　虎を狸うそこに月出さえ　御代乃例うるされば

大通寺つくる本田の蛟のごくと通衢ふ
羽織のまとところもて長幕や春
二祝の御を食序座のこんろ四
金銀の山とのーくこ檜こ脊く
戯場の金うを楽とそる大ふ浪有り
園ふ別業を探へく名ふ物法こ没家中
乃春ふ春に後りけとくふ関ふど
の流ふ桃くて石よりかこ男侍こそ
貧者のをそ祝ふ和合ぶまず
この男のようりいうのうまやけ家に

老ましものこべこ指ふ死ふて家
こ紛ふ雲産こ住ふ店ぶ主祝和
観ふ女のもちまりそう情ふこ
ふせぬ秘ひざぬこのぐくての仕
くふのを連中見れる入ふ
教ふく有明の一妻がすうアホ
南ぐく私く遂みのる老べれ声な
ちほぐこまて見後ぬぐひなぐく妻
あの役宣いふ妻ふ妻ふぐる兵役
ちしく店定こ役役ふいすもち

国立国会図書館　タイトル『俳優楽室通』　請求記号 京乙-208　　ガラス使用

国立国会図書館　タイトル『俳優楽室通』　請求記号 京乙-208　ガラス使用

国立国会図書館　タイトル『俳優楽室通』　請求記号 京乙-208
ガラス使用

の陰ゟ向ひてうやくしく挨拶をつきそでがうそ
すれ歌を添えて及びまをそれぞれ品を解の口上をもう
みくれ体息遣ぎされたうごうなりまして
白くまくして候の咽へほうくうごくみんで口上いわれぬ
きよの時分りくうの字さァいうそ今ぢう時計へ八つのおく
ぎんをそや今ぢう寝ろうかつうまひゃコリャ将いよく明日っさ
明日の達を相居へ並くせ居へ将むくぬ
有くうろう「狂人の口上委細承知仕
明日の達て相居へいるまで「まだ」それ二へ
さそ「イヤナニ家来でも引つぴてかまいれ
下地トンく「ふまくきあくの将とそ毎日く湯ぐさう
ひまをる事奴上げろうを有ると狂言
中のこぐもうひろをむかふくこれ
の頭丸さんのさー号そ密夫の返へ別義
紙ぐこそうひなのあうりを行有
有乃ぢ口をとる迎そん切へ働の久ぐ屋
そせおくまー指まんだうようかく
狂言給本書附くとひくなくこへまで中仕切
のまくをぐつうり将のとと二階ようりへ
ぬ大ぢけ奴とんを被てをこせの着ち来

国立国会図書館　タイトル『俳優楽室通』　請求記号 京乙-208　ガラス使用

常と云ふ人様の女に成合ひて時うつ
うつ経ふ内うんとこどみぞといふ
ぎや今俥屋の娘なのを権こと
西宮神社の祭礼の当り年利
とつを切つみごろくと宮詣り連の
祖母さうと人の目をくて申訳ない
なのぐう家法をもりて一切婚礼
感ぜうみなをおすうりくうて
西宮一番の富貴として明日よう
好ふよう〳〵と云ふ祭礼
人をゆび指さす指の折人毎てうなと歌
詠れふと云ふ処なれども洞感ぜう洞
流れくまくと流れ元の化粧の水と参のまゝの顔が白うまそ
乃ま会釈一間の内へまりいふ粗忽なれどもくなんぐうる庵う
しも物ぐうこゝ。

第一　腐儒者の女と吾妻陳套の狂言の講釈

陰指ふの本舞台二間四方かりて天井
ゆう人中働の指さんと二役と別住
とう者実へ行くと本座を引て奥の
でくゝ衣装に工夫れとぐうよろと俳優
```

国立国会図書館　タイトル『俳優楽室通』 請求記号 京乙-208
ガラス使用
```

国立国会図書館　タイトル『俳優楽室通』　請求記号 京乙-208　　ガラス使用

国立国会図書館　タイトル『俳優楽室通』　請求記号 京乙-208　　ガラス使用

国立国会図書館　タイトル『俳優楽室通』　請求記号 京乙-208　　ガラス使用

国立国会図書館　タイトル『俳優楽室通』　請求記号 京乙-208　ガラス使用

いつまたなりとも能き娘あらばくれんとのひむつくんと談言の
ことのくさ〳〵なく梅ごとの花ごとの咲きまゐりもなく春ふかまりよ
待ちまち帰家の嵐のみ吹き二三日ありて
翌代まで人娘と梅毛とのいつはりなかりし
来ることを楽しみより外の事心にかゝらず
うまれ付ごんなえくぼをしてもイヨくあるの
金箱の大頭弁さまくおりくそくやとてあぬ
ものいふうちきを楽しみ天台をよろこぶれい乳ふくるゝまで
さのごぐちがおくるどこゐるにをいつのもあるまゝ
とくく結ぶ仲人をたのんでいよ〳〵祝言のうりむとひ

来ル霜月初日より三日の間その家門の乃
至ハ売り切て実を挙て一盃呑ん事を
ねがひまいらせ候ハヽ御来臨の程
おんぞんじ奉り候 以上
猩々もよろこぶ酒ぞ
ふるまはん
梅毛
梅毛とは梅ごとの花ごとの咲きまゐりもなく春ふかまりよ
待ちまち帰家の嵐のみ吹き二三日ありて
翌代まで人娘と梅毛とのいつはりなかりし
来ることを楽しみより外の事心にかゝらず
うまれ付ごんなえくぼをしてもイヨくあるの
金箱の大頭弁さまくおりくそくやとてあぬ
ものいふうちきを楽しみ天台をよろこぶれい乳ふくるゝまで
さのごぐちがおくるどこゐるにをいつのもあるまゝ
とくく結ぶ仲人をたのんでいよ〳〵祝言のうりむとひ
なるでやといつまで梅ごとの花ごとの咲きまゐり

国立国会図書館　タイトル『俳優楽室通』　請求記号 京乙-208
ガラス使用

何でも祝言のうち込ちりかを
さそく物ごとよひ斗いに口上
いまをはじめさと歳重に招
往りて待ち嫁さまの
いつつちごひちりやかに
今一ときをたりよくうひれ上下きも浅
ほう定まく納めしかれる
りう往りく着よめの衣物
七ツ前の駕法さる仕度の里
本戸しまり嬢ぐまさりま

今二ツ娘いつぐたうしく陰
母さる老女市さんのお母ごいま
ちなまめかしうまづ通りうの
の門毎の物もらひ度のそれぐお
ままでもく娘れのをしきう
ものや里のつぎてうう付
立ち里いくゆうれうそ
待ち大うの仲人さく本戸
ちくべくまよといひそくり
おもはどのうち花をうの大

国立国会図書館　タイトル『俳優楽室通』　請求記号 京乙-208
ガラス使用

国立国会図書館　タイトル『俳優楽室通』　請求記号 京乙-208　　ガラス使用

国立国会図書館　タイトル『俳優楽室通』　請求記号 京乙-208　　ガラス使用

むこう出を出されてまかへ出せいと情よりうやくに
そう出一足そこを我家代にて休らる役者評判
人そこ評判ぎ上てこの土で居宅ぎこでく給金ぎ仟
百五拾俵よ云のまでく身こ云ようの町の図政ぎ似顔
給金ぎみでく聲ぎ出しいやとこ仟ぬ仕方の重こいふ
やとこ仟くも役よくぬ仕方の重こいふ
尾上町の世風こ似ようく書こ似ようの狂言入いやこ仟れば
ふんさぬとそごさ
何りまこ仟語狂よなこ仟さうこ向こうふ
ふまーわこ仟二人書ぎ似ようの図絵進上いたよ

いざおうけそうなされまこ表にひろへ声
及をひ図へこれば駆るへ駆るへ
そこん事ぎまその足へぞうしく
とかまひ姑納のこ細話母のさかくにかんと
ぞんぜ一女妻ぎまこせ演ぜごこて
及事ひやうこを母べ似顔絵のこの重こまこは
は似顔絵を賀ぎはてまこ
志うだんおるこ情中こうそうの動
のこ宅所母へこれ似ぜこうみく誠よやう
その男そのままこへ出されこんぞこへ

国立国会図書館　タイトル『俳優楽室通』　請求記号 京乙-208
ガラス使用

嚇法ろうよくくうろくそうろ
よくことかきまてうる○足こそ誰ぞ
二重とさゞ〳〵ぬ金持仲る前屋の
賀〳〵出〳〵ぐざつざ〳〵いこ母やるぶ
きまあつよ相生の松こそ目出さかりりと
一つふうこよつよ秋楽る秋実歳万る栄
打いろまぞろ老幕や納うきれ
めぞこれ

俳優家員裏員気質　大尾

跋

盛なる者ハ必衰るき時ニのり古今其例
枚うゞび桃太郎が無雄呑切雀恩謝ら粉
四の好曲及び鬼が鞍雛言猿舞蟹の闘争花咲
爺の仁徳芸ニ五常ニ徳ゑ勧善懲悪の旨
趣といへとも當世の笑話舎ら比ゝてハ
笘根お先とおもり周羅く鬼人島よ
埋き勢宿昔ゝの赤表玄くなつて後

国立国会図書館　タイトル『俳優楽室通』　請求記号 京乙-208
ガラス使用

亦青く変じ北企野産の銅産焼琉球芋
大木の生漆てんと塗そらの
ごとくぐさと汝る然りとへとも有雅山
の実ら鳥待兼山の郭公百年前の通ふよ
うにて今ら行くハ歌古雅を慕ふの
心のナート子共会ら〳〵と
助語世人老る度傚へ三千余年来
稗説發行するの高巧の戯作誠よ日ら
ん

新〳〵滑稽る名答なる事既千十有
余年於之奇法怪談足も洗ふくらハ
丹波の奥山へと閑居婦見の教訓本ハ
功成名とぎ〳〵流りをさらり
郎退き千戈乱世の一代化も子を袋
太刀ハ鞘しの發沿よ傚ふ日傘の鞘
千物屋の代ら納こ孫清買の為ら
空ふ配所の籠そこる清住吉を

国立国会図書館　タイトル『俳優楽室通』 請求記号 京乙-208
ガラス使用

檻ふ近松窮中に國性爺を作り西鶴が
小町昔ハ夕の着も一日より戯迷と耳も
半日より編貧人が禁短氣
年〳〵歳〳〵人同じからず其
是必今春よ噫嘻しいろ
文反意味豈事世の乃
自笑其蹟が化云を惜むの余り
今や流のよふ合をぐ

那周一小説を著を覧者人情を疎
とく必笑ん平笑い扨釜の蒂やのま
ゟ〳〵薬罐をかぶりのく トキニモシ後世
扨も扨寒冨と古きを世
〳〵ものいよ

嗄囉哩樓 二馬跋

京乙
208

東都俳優似顔

畫工　一陽齋　歌川豊國

門人　歌川國政

式亭三馬輯

版元

日本橋通四丁目

上總屋忠助

国立国会図書館　タイトル『俳優楽室通』　請求記号 京乙-208

ガラス使用

国立国会図書館　タイトル『俳優楽室通』　請求記号 京乙-208

ガラス使用

国立国会図書館　　タイトル『俳優楽室通』　請求記号 京乙-208

ガラス使用