別17
7

牛若弁慶嶋渡

山本角太夫正本

国立国会図書館　タイトル『牛若弁慶嶋渡』 請求記号 本別17-7

ガラス使用

此の作ハ御伽草子の御曹司島渡を五段に書延ばし浄るり風にあらためたるものなり。江戸にて公平浄瑠璃をやゝ和らげて公平に代ふるに辨慶を以てし為にも [redacted] 何の奇もなき叙事体なる御伽草子をも浄るりとして同作を示すものとして一丈桝の借すゝ 首に山本角太夫と稱す 同書を探しん
その一系統に属する文辞に彫澤を施して插入
より判ずれば元禄以前の板なるべし 角太夫の正本として
遺存するものなるが稀なれば甚だ珍重すべし

大正十五年十二月十六日一讀了

斑山文庫主人

斑山文庫

第一

牛若弁慶嶋渡

山本角太夫正本

[illegible]

国立国会図書館　タイトル『牛若弁慶嶋渡』 請求記号 本別17-7

ガラス使用

国立国会図書館
25. 7. 24
図書館
9407

国立国会図書館　タイトル『牛若弁慶嶋渡』　請求記号 本別17-7
ガラス使用

国立国会図書館　タイトル『牛若弁慶嶋渡』 請求記号 本別17-7

ガラス使用

国立国会図書館　タイトル『牛若弁慶嶋渡』 請求記号 本別17-7

ガラス使用

国立国会図書館　タイトル『牛若弁慶嶋渡』　請求記号 本別17-7

ガラス使用

国立国会図書館　タイトル『牛若弁慶嶋渡』　請求記号 本別17-7

ガラス使用

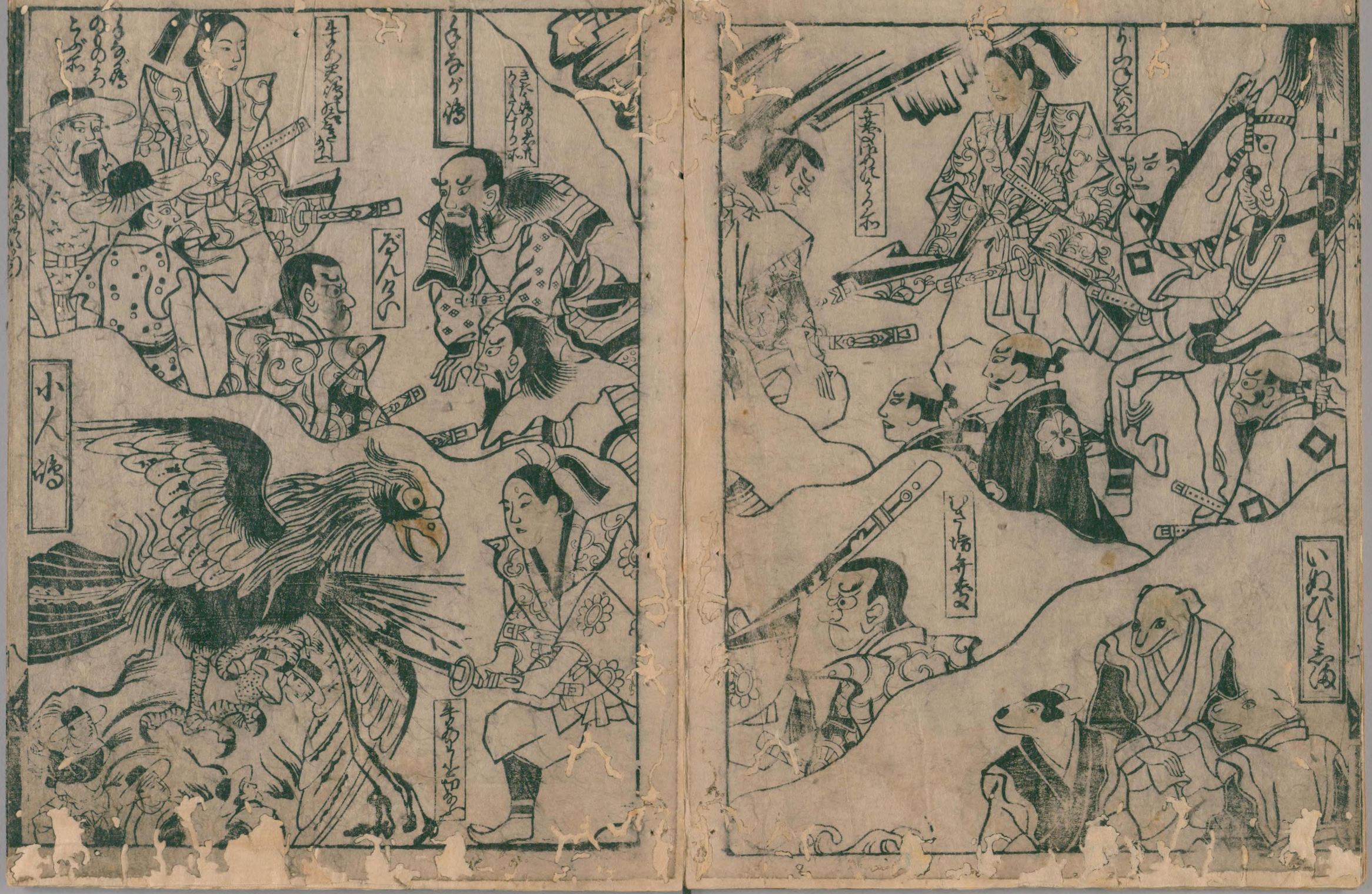

国立国会図書館　タイトル『牛若弁慶嶋渡』　請求記号 本別17-7

ガラス使用

国立国会図書館　タイトル『牛若弁慶嶋渡』　請求記号 本別17-7

ガラス使用

国立国会図書館　タイトル『牛若弁慶嶋渡』　請求記号 本別17-7

ガラス使用

国立国会図書館　タイトル『牛若弁慶嶋渡』　請求記号 本別17-7

ガラス使用

国立国会図書館　タイトル『牛若弁慶嶋渡』　請求記号 本別17-7

ガラス使用

国立国会図書館　タイトル『牛若弁慶嶋渡』　請求記号 本別17-7

ガラス使用

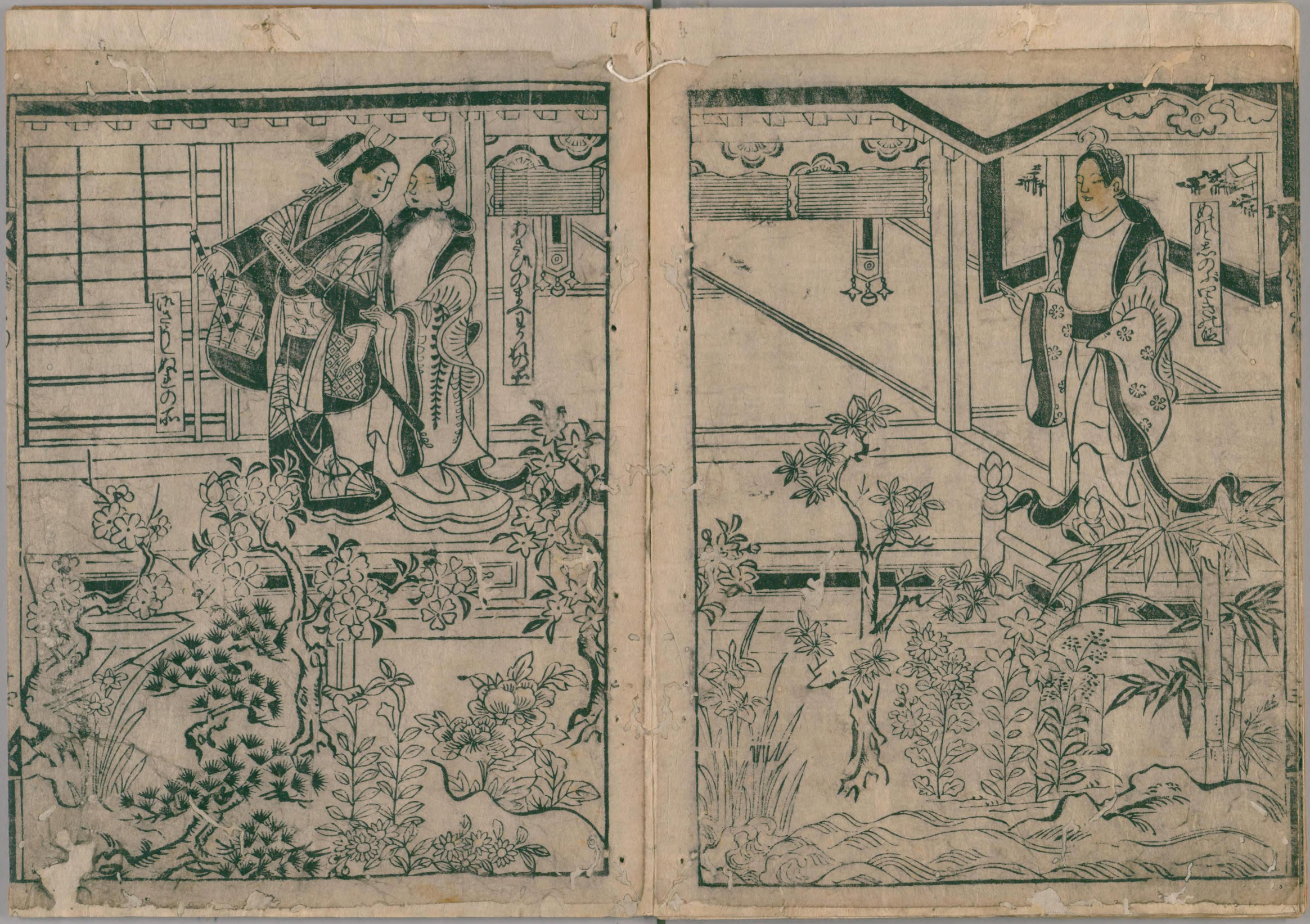

国立国会図書館　タイトル『牛若弁慶嶋渡』 請求記号 本別17-7

ガラス使用

国立国会図書館　タイトル『牛若弁慶嶋渡』　請求記号 本別17-7

ガラス使用

国立国会図書館　タイトル『牛若弁慶嶋渡』　請求記号 本別17-7

ガラス使用

国立国会図書館　タイトル『牛若弁慶嶋渡』 請求記号 本別17-7

ガラス使用

二條通寺町西入北側

山本九三清依

国立国会図書館　タイトル『牛若弁慶嶋渡』　請求記号 本別17-7

ガラス使用

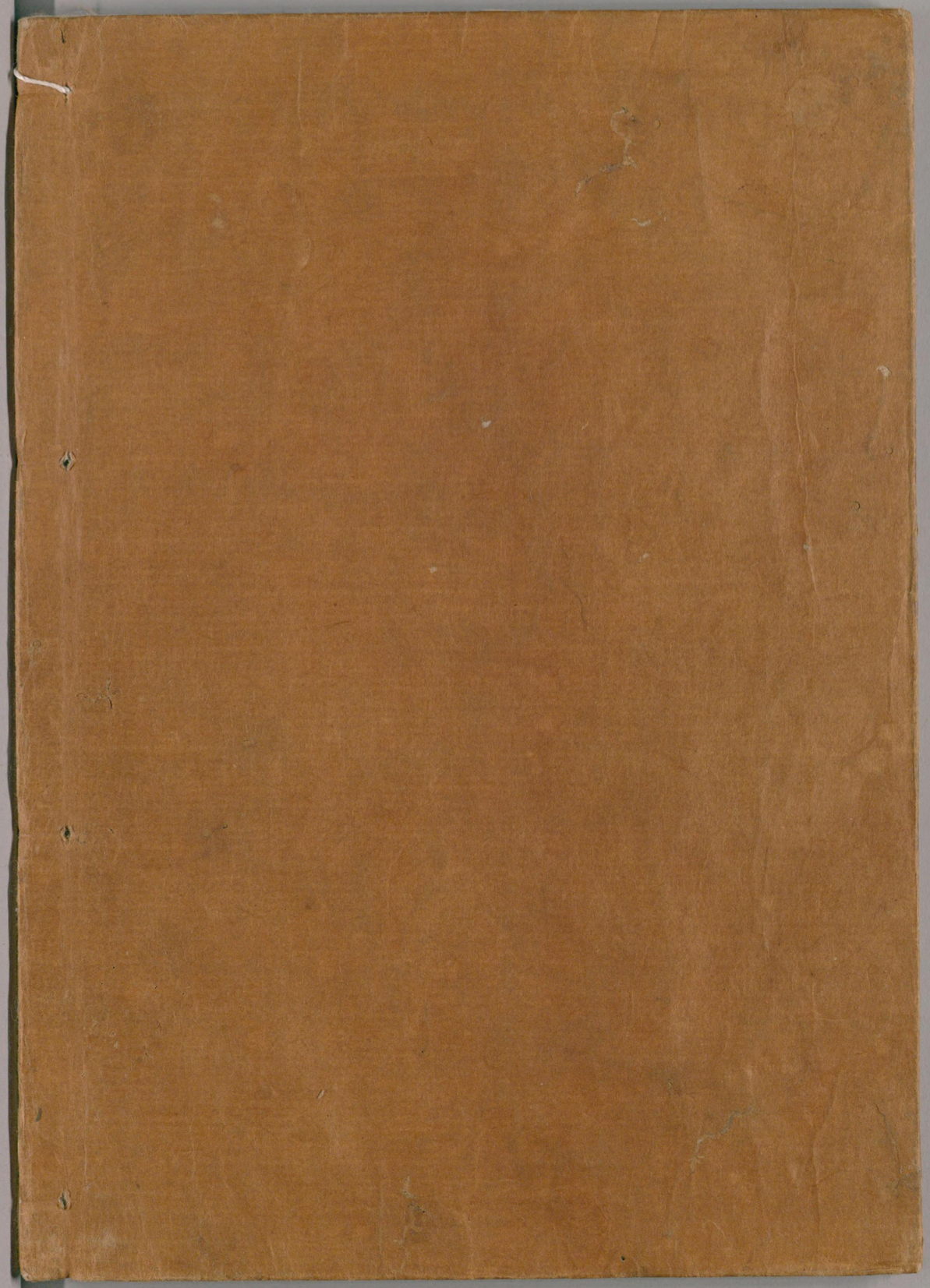

国立国会図書館　　タイトル『牛若弁慶嶋渡』　請求記号　本別17-7

ガラス使用